



ভোটাৰ তালিকা 2026 S03 অসম

বিধানসভা সমষ্টিৰ নম্বৰ, নাম আৰু সংৰক্ষণৰ স্থিতি : 81 - শদিয়া (সাধাৰণ)		খণ্ড নং : 73																										
এই বিধানসভা সমষ্টিত কোন সংসদীয় সমষ্টিৰ অন্তৰ্গত তাৰ নম্বৰ, নাম আৰু সংৰক্ষণ স্থিতি : 12 - লক্ষীমপুৰ (সাধাৰণ)																												
1. সংশোধনৰ বিৱৰণ																												
সংশোধনৰ বছৰ	2026	তালিকাৰ চিনাক্তকৰণ																										
ভিত্তি তাৰিখ	01-04-2026	বিশেষ সংশোধন, 2026 চনৰ পূৰ্বৰ 2025 চনৰ মূল তালিকাৰ লগত থকা সংযোজন সমূহ একত্ৰিতকৰণ কৰা তালিকা।																										
সংশোধনৰ প্ৰকাৰ	বিশেষ সংশোধন 2026																											
প্ৰকাশনৰ তাৰিখ	23-03-2026																											
2. খণ্ড আৰু ভোটগ্ৰহন কেন্দ্ৰৰ বিৱৰণ																												
খণ্ডৰ অন্তৰ্গত এলেকা সমূহৰ নম্বৰ আৰু নাম																												
1-তিনি মাইল	<table style="width: 100%; border-collapse: collapse;"> <tr> <td style="width: 50%;">মূল চহৰ/গাওঁ</td> <td style="width: 50%;">: ৫ মাইল</td> </tr> <tr> <td>২-চাৰি মাইল</td> <td>ৱাৰ্ড নং</td> <td>:</td> </tr> <tr> <td>৩-পাঁচ মাইল</td> <td>ডাকঘৰ</td> <td>:</td> </tr> <tr> <td></td> <td>পুলিচ থানা</td> <td>:</td> </tr> <tr> <td></td> <td>ব্লক</td> <td>:</td> </tr> <tr> <td></td> <td>ৰাজহ চক্ৰ</td> <td>:</td> </tr> <tr> <td></td> <td>জিলা</td> <td>:</td> </tr> <tr> <td></td> <td>পিনকোড</td> <td>:</td> </tr> </table>					মূল চহৰ/গাওঁ	: ৫ মাইল	২-চাৰি মাইল	ৱাৰ্ড নং	:	৩-পাঁচ মাইল	ডাকঘৰ	:		পুলিচ থানা	:		ব্লক	:		ৰাজহ চক্ৰ	:		জিলা	:		পিনকোড	:
মূল চহৰ/গাওঁ						: ৫ মাইল																						
২-চাৰি মাইল						ৱাৰ্ড নং	:																					
৩-পাঁচ মাইল						ডাকঘৰ	:																					
	পুলিচ থানা	:																										
	ব্লক	:																										
	ৰাজহ চক্ৰ	:																										
	জিলা	:																										
	পিনকোড	:																										
3. ভোটগ্ৰহন কেন্দ্ৰৰ বিৱৰণ																												
ভোটগ্ৰহন কেন্দ্ৰৰ নম্বৰ আৰু নাম :		ভোটগ্ৰহন কেন্দ্ৰৰ প্ৰকাৰ (পুৰুষ/মহিলা/সাধাৰণ)		সাধাৰণ																								
73 - ভীক্ষক নগৰ প্ৰাথমিক বিদ্যালয়		খণ্ডৰ অন্তৰ্গত সহায়ক ভোটগ্ৰহন কেন্দ্ৰৰ সংখ্যা :		0																								
ভোটগ্ৰহন কেন্দ্ৰৰ ঠিকনা :																												
ভীক্ষক নগৰ প্ৰাথমিক বিদ্যালয়, কোঠা নং ১, ৫ মাইল, ডাকঘৰ-কুঞ্জিল থানা-শদিয়া, জিলা-তিনিচুকীয়া, পিনকোড-৭৮৬১৫৮																												
4. ভোটাৰৰ সংখ্যা																												
আৰম্ভনি ক্ৰমিক নং	শেষ ক্ৰমিক নং	মুঠ ভোটাৰ																										
		পুৰুষ	মহিলা	৩য় লিঙ্গ	মুঠ																							
1	938	458	447	0	905																							

নিৰ্বাচক পঞ্জীয়ন বিষয়াৰ স্বাক্ষৰ



Nazri Naksha

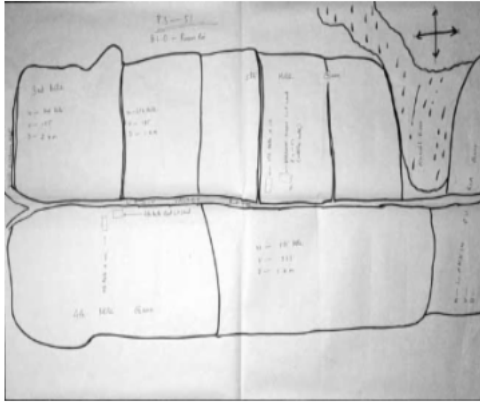

Google Map View



Polling Station Building Front View



ভোটগ্ৰহন কেন্দ্ৰৰ সন্মুখৰ দৃশ্য



Cad View

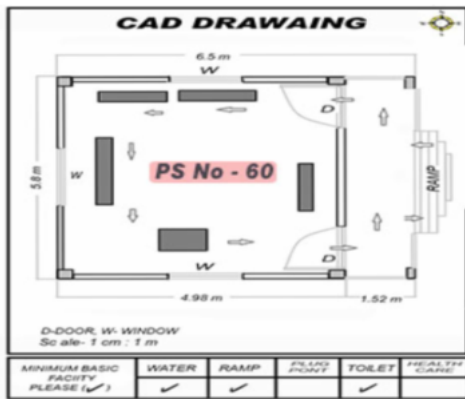

Key MAP View

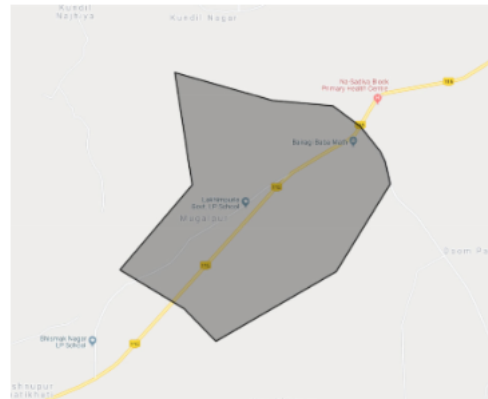



1 নাম : দিল বাহদুৰ ৰাই পিতাৰ নাম: সুৰ্য্যমান ঘৰ নং : ১ বয়স : 59 লিঙ্গ : পুৰুষ	HXX4434597 ফটো উপলব্ধ	2 নাম : কিসন ৰাই পিতাৰ নাম: ভিম বাহাদুৰ ৰাই ঘৰ নং : ১ক বয়স : 34 লিঙ্গ : পুৰুষ	HXX0001636 ফটো উপলব্ধ	3 নাম : অঞ্জনা ৰাই স্বামীৰ নাম: কিসন ৰাই ঘৰ নং : ১ক বয়স : 33 লিঙ্গ : মহিলা	HXX0146134 ফটো উপলব্ধ
4 নাম : মোহন ৰাই পিতাৰ নাম: ভিম বাহাদুৰ ৰাই ঘৰ নং : ১ক বয়স : 29 লিঙ্গ : পুৰুষ	HXX0002519 ফটো উপলব্ধ	5 নাম : গগন ৰাই পিতাৰ নাম: দিল বাহাদুৰ ৰাই ঘৰ নং : ১ বয়স : 29 লিঙ্গ : পুৰুষ	HXX1786943 ফটো উপলব্ধ	6 নাম : ৰজি ৰাই স্বামীৰ নাম: মোহন ৰাই ঘৰ নং : ১ক বয়স : 28 লিঙ্গ : মহিলা	HXX0147694 ফটো উপলব্ধ
7 নাম : জ্যোতি ৰাই স্বামীৰ নাম: গগন ৰাই ঘৰ নং : 1 বয়স : 27 লিঙ্গ : মহিলা	HXX0477323 ফটো উপলব্ধ	8 নাম : ভীম বাহাদুৰ ৰাই পিতাৰ নাম: মহাবীৰ ৰাই ঘৰ নং : ১ক বয়স : 61 লিঙ্গ : পুৰুষ	HXX1786987 ফটো উপলব্ধ	9 নাম : মায়া ৰাই স্বামীৰ নাম: ভীম বাহাদুৰ ৰাই ঘৰ নং : ১ক বয়স : 56 লিঙ্গ : মহিলা	HXX1786932 ফটো উপলব্ধ
10 নাম : পদমা ৰাই স্বামীৰ নাম: দিল বাঃ ঘৰ নং : ২ বয়স : 58 লিঙ্গ : মহিলা	HXX4434600 ফটো উপলব্ধ	11 নাম : পূৰ্ণ বাহাদুৰ ৰাই পিতাৰ নাম: চহৰমান ঘৰ নং : ২ বয়স : 47 লিঙ্গ : পুৰুষ	HXX4434622 ফটো উপলব্ধ	12 নাম : দিলমায়া ছেত্ৰী ৰাই স্বামীৰ নাম: পূৰ্ণ বাঃ ৰাই ঘৰ নং : ২ বয়স : 46 লিঙ্গ : মহিলা	HXX4434633 ফটো উপলব্ধ
13 নাম : গনেশ ছেত্ৰী পিতাৰ নাম: হৰক বাহাদুৰ ছেত্ৰী ঘৰ নং : ২ বয়স : 31 লিঙ্গ : পুৰুষ	HXX1552371 ফটো উপলব্ধ	14 নাম : পুনম ৰাই পিতাৰ নাম: চিত্ৰ বাহাদুৰ ৰাই ঘৰ নং : ২ বয়স : 26 লিঙ্গ : মহিলা	HXX0142075 ফটো উপলব্ধ	15 নাম : কাঞ্চন ৰাই ছেত্ৰী স্বামীৰ নাম: গনেশ ছেত্ৰী ঘৰ নং : ২ বয়স : 26 লিঙ্গ : মহিলা	HXX0452599 ফটো উপলব্ধ
16 নাম : নিৰাজ ৰাই পিতাৰ নাম: পূৰ্ণ বাহাদুৰ ৰাই ঘৰ নং : ২ বয়স : 24 লিঙ্গ : পুৰুষ	HXX0477398 ফটো উপলব্ধ	17 নাম : ৰাজীৱ ৰাই পিতাৰ নাম: জগ বাহাদুৰ ৰাই ঘৰ নং : ৩ বয়স : 40 লিঙ্গ : পুৰুষ	HXX4434688 ফটো উপলব্ধ	18 নাম : সঞ্জীৱ ৰাই পিতাৰ নাম: জগ বাহাদুৰ ৰাই ঘৰ নং : ৩ বয়স : 40 লিঙ্গ : পুৰুষ	HXX4434677 ফটো উপলব্ধ
19 নাম : চুচমা ৰাই স্বামীৰ নাম: ৰাজীৱ ৰাই ঘৰ নং : ৩ বয়স : 38 লিঙ্গ : মহিলা	HXX4437676 ফটো উপলব্ধ	20 নাম : মনোজ কুমাৰ ৰাই পিতাৰ নাম: জগ বা ৰাই ঘৰ নং : ৩ বয়স : 33 লিঙ্গ : পুৰুষ	HXX4434702 ফটো উপলব্ধ	21 নাম : মনিতা ৰাই পিতাৰ নাম: জগ বাহাদুৰ ৰাই ঘৰ নং : 3 বয়স : 32 লিঙ্গ : মহিলা	PSO0051078 ফটো উপলব্ধ
22 নাম : গুড়িয়া কুমাৰী চাহ পিতাৰ নাম: মুকেশ চাহ ঘৰ নং : ৩ বয়স : 28 লিঙ্গ : মহিলা	HXX0364901 ফটো উপলব্ধ	23 নাম : কবিতা ছেত্ৰী ৰাই স্বামীৰ নাম: মনোজ কুমাৰ ৰাই ঘৰ নং : 3 বয়স : 26 লিঙ্গ : মহিলা	HXX0452441 ফটো উপলব্ধ	24 নাম : আঁচল চাহ স্বামীৰ নাম: বিকাশ কুমাৰ চাহ ঘৰ নং : ৩ বয়স : 24 লিঙ্গ : মহিলা	HXX1702364 ফটো উপলব্ধ
25 নাম : ৰোশী গুৰুং স্বামীৰ নাম: সুবিত ৰায় ঘৰ নং : 3ৰোডি মাইল, না সাদিয়া বয়স : 34 লিঙ্গ : মহিলা	PSO0060517 ফটো উপলব্ধ	26 নাম : পদ্মামায়া ৰাই স্বামীৰ নাম: সূৰ্য্য মান ৰাই ঘৰ নং : 8 বয়স : 75 লিঙ্গ : মহিলা	HXX4434735 ফটো উপলব্ধ	27 নাম : বিৰেন ৰাই পিতাৰ নাম: সূৰ্য্যমান ৰায় ঘৰ নং : 4 বয়স : 57 লিঙ্গ : পুৰুষ	FVC5036486 ফটো উপলব্ধ
28 নাম : চৰ্বন কুমাৰ ৰাই পিতাৰ নাম: সুৰ্য্যমান ৰাই ঘৰ নং : 8 বয়স : 47 লিঙ্গ : পুৰুষ	HXX4434746 ফটো উপলব্ধ	29 নাম : সবীতা ৰাই স্বামীৰ নাম: চৰ্বন কুমাৰ ৰাই ঘৰ নং : 8 বয়স : 39 লিঙ্গ : মহিলা	HXX4434757 ফটো উপলব্ধ	30 নাম : শান্তি মায়া ৰাই পিতাৰ নাম: সূৰ্য্য মান ৰাই ঘৰ নং : 8 বয়স : 28 লিঙ্গ : মহিলা	HXX1172170 ফটো উপলব্ধ



31 নাম : পূৰ্ব কুমাৰ ৰাই পিতাৰ নাম: শ্ৰবণ কুমাৰ ৰাই ঘৰ নং : 8 বয়স : 19 লিঙ্গ : পুৰুষ	PSO0113951 ফটো উপলব্ধ	32 নাম : আইতিমায়া ছেত্ৰী ৰাই স্বামীৰ নাম: চানু ৰাই ঘৰ নং : 4ক বয়স : 24 লিঙ্গ : মহিলা	HXX1862044 ফটো উপলব্ধ	33 নাম : মনিষ ৰাই পিতাৰ নাম: আজিত ৰাই ঘৰ নং : 4ক বয়স : 21 লিঙ্গ : পুৰুষ	HXX1860485 ফটো উপলব্ধ
34 নাম : কৰন ৰাই পিতাৰ নাম: হৰ্ক বাহাদুৰ ৰাই ঘৰ নং : 8খ বয়স : 21 লিঙ্গ : পুৰুষ	PSO0051888 ফটো উপলব্ধ	35 নাম : সুজাতা ৰাই স্বামীৰ নাম: শ্ৰৱন ৰাই ঘৰ নং : 4 গা বয়স : 43 লিঙ্গ : মহিলা	HXX4434666 ফটো উপলব্ধ	36 নাম : ৰাহুল ৰাই পিতাৰ নাম: শৰ্বন ৰাই ঘৰ নং : 8গ বয়স : 20 লিঙ্গ : পুৰুষ	PSO0024190 ফটো উপলব্ধ
37 নাম : পবিত্ৰা কুমাৰী ৰাই স্বামীৰ নাম: অমৃত ৰাই ঘৰ নং : 4 গা বয়স : 33 লিঙ্গ : মহিলা	HXX0452896 ফটো উপলব্ধ	38 নাম : ডম্বৰ বাহাদুৰ ছেত্ৰী পিতাৰ নাম: খেম বাহাদুৰ ছেত্ৰী ঘৰ নং : 4 ক বয়স : 55 লিঙ্গ : পুৰুষ	HXX0376764 ফটো উপলব্ধ	39 নাম : চানু ৰাই পিতাৰ নাম: ধন বাহাদুৰ ৰাই ঘৰ নং : 4 ক বয়স : 30 লিঙ্গ : পুৰুষ	HXX0452011 ফটো উপলব্ধ
40 নাম : সুনিতা ৰাই স্বামীৰ নাম: বিৰ বাহাদুৰ ৰাই ঘৰ নং : 4 ক বয়স : 26 লিঙ্গ : মহিলা	HXX0451898 ফটো উপলব্ধ	41 নাম : সুমিত্ৰা ৰাই স্বামীৰ নাম: মনে ৰাই ঘৰ নং : 4 ক বয়স : 26 লিঙ্গ : মহিলা	HXX0452094 ফটো উপলব্ধ	42 নাম : অজিত ৰাই পিতাৰ নাম: সুয়্য.মান ঘৰ নং : 8ক বয়স : 52 লিঙ্গ : পুৰুষ	HXX4434768 ফটো উপলব্ধ
43 নাম : হৰ্কবাহাদুৰ ৰাই পিতাৰ নাম: এম বাহাদুৰ ৰাই ঘৰ নং : 8খ বয়স : 52 লিঙ্গ : পুৰুষ	HXX4434780 ফটো উপলব্ধ	44 নাম : জনী ৰাই স্বামীৰ নাম: হৰ্ক বাহাদুৰ ৰাই ঘৰ নং : 8খ বয়স : 51 লিঙ্গ : মহিলা	HXX4434791 ফটো উপলব্ধ	45 নাম : কালু ৰাই মাতৃৰ নাম: বিষ্ণুমায়া ৰাই ঘৰ নং : 8গ বয়স : 49 লিঙ্গ : পুৰুষ	HXX4434837 ফটো উপলব্ধ
46 নাম : ৰাধা ৰাই স্বামীৰ নাম: অজিত ঘৰ নং : 8ক বয়স : 45 লিঙ্গ : মহিলা	HXX4434779 ফটো উপলব্ধ	47 নাম : শ্ৰৱন ৰাই পিতাৰ নাম: লক্ষ্মন ৰাই ঘৰ নং : 8গ বয়স : 40 লিঙ্গ : পুৰুষ	HXX4434804 ফটো উপলব্ধ	48 নাম : অমৃত ৰাই পিতাৰ নাম: ৰাজেন্দ্ৰ ৰাই ঘৰ নং : 8গ বয়স : 38 লিঙ্গ : পুৰুষ	HXX4434826 ফটো উপলব্ধ
49 নাম : পূৰ্ণ বাহাদুৰ ৰাই পিতাৰ নাম: জৈশ বাহাদুৰ ৰাই ঘৰ নং : 5 বয়স : 46 লিঙ্গ : পুৰুষ	HXX0476929 ফটো উপলব্ধ	50 নাম : অমৰ সিং ৰাই পিতাৰ নাম: ঘৰ নং : 8 বয়স : 70 লিঙ্গ : পুৰুষ	DHX0120360 ফটো উপলব্ধ	51 নাম : টেক বাঃ ৰাই পিতাৰ নাম: চন্দ্ৰ বাঃ ঘৰ নং : ৮ বয়স : 60 লিঙ্গ : পুৰুষ	HXX4434848 ফটো উপলব্ধ
52 নাম : পুষ্পা মূয়া ৰাই স্বামীৰ নাম: টেক বাহাদুৰ ৰাই ঘৰ নং : ৮ বয়স : 52 লিঙ্গ : মহিলা	HXX4434859 ফটো উপলব্ধ	53 নাম : ৰতা ৰাই স্বামীৰ নাম: শুভ কুমাৰ ৰাই ঘৰ নং : ৮ বয়স : 35 লিঙ্গ : মহিলা	HXX0348755 ফটো উপলব্ধ	54 নাম : সুবিত ৰাই পিতাৰ নাম: টেক বা ৰাই ঘৰ নং : ৮ বয়স : 34 লিঙ্গ : পুৰুষ	HXX4436195 ফটো উপলব্ধ
55 নাম : সুবাস ৰাই পিতাৰ নাম: টেক বাঃ ৰাই ঘৰ নং : ৮ বয়স : 28 লিঙ্গ : পুৰুষ	HXX0349225 ফটো উপলব্ধ	56 নাম : নেহা ৰাই স্বামীৰ নাম: সুবাস ৰাই ঘৰ নং : ৮ বয়স : 23 লিঙ্গ : মহিলা	HXX1158344 ফটো উপলব্ধ	57 নাম : কুলমায়া ৰাই স্বামীৰ নাম: ধন বাঃ ৰাই ঘৰ নং : ৮ক বয়স : 48 লিঙ্গ : মহিলা	HXX0348565 ফটো উপলব্ধ
58 নাম : বিৰ বাহাদুৰ ৰাই পিতাৰ নাম: ধন বাহাদুৰ ৰাই ঘৰ নং : ৮ ক বয়স : 31 লিঙ্গ : পুৰুষ	HXX0400150 ফটো উপলব্ধ	59 নাম : মনে ৰাই পিতাৰ নাম: ধন বাহাদুৰ ৰাই ঘৰ নং : ৮ ক বয়স : 28 লিঙ্গ : পুৰুষ	HXX0400044 ফটো উপলব্ধ	60 নাম : মঙ্গল সিং ৰাই পিতাৰ নাম: অগমবাহাদুৰ ৰাই ঘৰ নং : ৯ বয়স : 53 লিঙ্গ : পুৰুষ	HXX4434882 ফটো উপলব্ধ



61	HXX4434906	ফটো উপলব্ধ
নাম : বাদল কুমাৰ ৰাই পিতাৰ নাম : অগম বাহাদুৰ ৰাই ঘৰ নং : ৯ বয়স : 46 লিঙ্গ : পুৰুষ		

62	HXX1170216	ফটো উপলব্ধ
নাম : দিশা ৰাই স্বামীৰ নাম : বাদল কুমাৰ ৰাই ঘৰ নং : ৯ বয়স : 37 লিঙ্গ : মহিলা		

63	HXX0357905	ফটো উপলব্ধ
নাম : প্ৰিয়ংকা ৰাই পিতাৰ নাম : জগ বাঃ ৰাই ঘৰ নং : ৯ বয়স : 27 লিঙ্গ : মহিলা		

E 64	HXX4434928	ফটো উপলব্ধ
নাম : কৰ্ণ বাহাদুৰ থাপা পিতাৰ নাম : চন্দ্ৰমান থাপা ঘৰ নং : ১০ বয়স : ৩৩ লিঙ্গ : পুৰুষ		

65	HXX4434939	ফটো উপলব্ধ
নাম : মনমায়া থাপা স্বামীৰ নাম : কৰ্ন বাহাদুৰ থাপা ঘৰ নং : ১০ বয়স : 69 লিঙ্গ : মহিলা		

66	HXX4434940	ফটো উপলব্ধ
নাম : বিজয় কুমাৰ থাপা পিতাৰ নাম : কৰ্ণ বাহাদুৰ থাপা ঘৰ নং : ১০ বয়স : 42 লিঙ্গ : পুৰুষ		

67	HXX4441070	ফটো উপলব্ধ
নাম : সাবিত্ৰী থাপা স্বামীৰ নাম : বিজয় কুমাৰ থাপা ঘৰ নং : ১০ বয়স : 30 লিঙ্গ : মহিলা		

68	HXX4434984	ফটো উপলব্ধ
নাম : বিজয় থাপা পিতাৰ নাম : টেক বাহাদুৰ থাপা ঘৰ নং : ১১ বয়স : 40 লিঙ্গ : পুৰুষ		

69	HXX1786921	ফটো উপলব্ধ
নাম : কল্পনা থাপা স্বামীৰ নাম : বিজয় থাপা ঘৰ নং : ১১ বয়স : 37 লিঙ্গ : মহিলা		

70	HXX4434995	ফটো উপলব্ধ
নাম : হস্তমায়া থাপা স্বামীৰ নাম : ৰত্ন বাহাদুৰ থাপা ঘৰ নং : ১২ বয়স : 69 লিঙ্গ : মহিলা		

71	HXX4435001	ফটো উপলব্ধ
নাম : চন্দ্ৰ বাহাদুৰ থাপা পিতাৰ নাম : ৰত্ন বাহাদুৰ থাপা ঘৰ নং : ১২ বয়স : 45 লিঙ্গ : পুৰুষ		

72	HXX4435012	ফটো উপলব্ধ
নাম : অমৰ বাঃ থাপা পিতাৰ নাম : ৰত্ন বাঃ ঘৰ নং : ১২ বয়স : 44 লিঙ্গ : পুৰুষ		

S 73	HXX4435023	ফটো উপলব্ধ
নাম : ভক্তমায়া থাপা পিতাৰ নাম : ৰত্ন বাঃ ঘৰ নং : ১২ বয়স : ৪9 লিঙ্গ : মহিলা		

74	HXX4435034	ফটো উপলব্ধ
নাম : অন থাপা স্বামীৰ নাম : অমৰ বা থাপা ঘৰ নং : ১২ বয়স : 39 লিঙ্গ : মহিলা		

75	HXX0399444	ফটো উপলব্ধ
নাম : খুচুৰ আলে থাপা স্বামীৰ নাম : চন্দ্ৰ বাহাদুৰ থাপা ঘৰ নং : ১২ বয়স : 35 লিঙ্গ : মহিলা		

76	HXX0144451	ফটো উপলব্ধ
নাম : পল্লবী থাপা স্বামীৰ নাম : ৰত্ন বাহাদুৰ থাপা ঘৰ নং : ১২ বয়স : 26 লিঙ্গ : মহিলা		

77	HXX4440942	ফটো উপলব্ধ
নাম : চান্তা ৰাই স্বামীৰ নাম : সত্যমান ৰাই ঘৰ নং : 12ক বয়স : 50 লিঙ্গ : মহিলা		

78	HXX4435056	ফটো উপলব্ধ
নাম : ৰত্নবাহাদুৰ থাপা মাতৃৰ নাম : হস্তমায়া থাপা ঘৰ নং : ১২ বয়স : 37 লিঙ্গ : পুৰুষ		

79	HXX4435078	ফটো উপলব্ধ
নাম : গংগা বাহাদুৰ থাপা পিতাৰ নাম : চন্দ্ৰ বাহাদুৰ থাপা ঘৰ নং : ১৩ বয়স : 60 লিঙ্গ : পুৰুষ		

80	HXX4435090	ফটো উপলব্ধ
নাম : ধ্ৰুৱ থাপা পিতাৰ নাম : চন্দ্ৰ বাহাদুৰ থাপা ঘৰ নং : ১৩ বয়স : 48 লিঙ্গ : পুৰুষ		

81	HXX4435089	ফটো উপলব্ধ
নাম : মীৰা থাপা স্বামীৰ নাম : গংগা বাহাদুৰ থাপা ঘৰ নং : ১৩ বয়স : 47 লিঙ্গ : মহিলা		

82	HXX0452524	ফটো উপলব্ধ
নাম : বচন্তী ভূজেল থাপা স্বামীৰ নাম : হৰ্ক বাহাদুৰ থাপা ঘৰ নং : 13 বয়স : 42 লিঙ্গ : মহিলা		

83	HXX4435136	ফটো উপলব্ধ
নাম : বীনা থাপা স্বামীৰ নাম : ধ্ৰুৱ থাপা ঘৰ নং : 42 বয়স : 42 লিঙ্গ : মহিলা		

84	HXX4435125	ফটো উপলব্ধ
নাম : উত্তম থাপা পিতাৰ নাম : চন্দ্ৰবাহাদুৰ থাপা ঘৰ নং : ১৩ বয়স : 40 লিঙ্গ : পুৰুষ		

85	HXX4435114	ফটো উপলব্ধ
নাম : গান্ধী থাপা পিতাৰ নাম : চন্দ্ৰ বাহাদুৰ থাপা ঘৰ নং : ১৩ বয়স : 40 লিঙ্গ : পুৰুষ		

86	HXX1552413	ফটো উপলব্ধ
নাম : হৰ্ক বাহাদুৰ থাপা পিতাৰ নাম : চন্দ্ৰ বাহাদুৰ থাপা ঘৰ নং : 13 বয়স : 37 লিঙ্গ : পুৰুষ		

87	HXX0144212	ফটো উপলব্ধ
নাম : পৰ্ন বাহাদুৰ লিষু পিতাৰ নাম : বৰ্ম বাহাদুৰ লিষু ঘৰ নং : ১৩ক বয়স : 32 লিঙ্গ : পুৰুষ		

88	HXX4441069	ফটো উপলব্ধ
নাম : তুলচী থাপা স্বামীৰ নাম : উত্তম থাপা ঘৰ নং : ১৩ বয়স : 32 লিঙ্গ : মহিলা		

89	HXX1786954	ফটো উপলব্ধ
নাম : ইম কুমাৰ থাপা পিতাৰ নাম : গংগা বাহাদুৰ থাপা ঘৰ নং : ১৩ বয়স : 30 লিঙ্গ : পুৰুষ		

90	HXX0146175	ফটো উপলব্ধ
নাম : সৰ্বিতা লিষু স্বামীৰ নাম : পৰ্ন বাহাদুৰ লিষু ঘৰ নং : ১৩ক বয়স : 29 লিঙ্গ : মহিলা		



91 নাম : বাজীৰ থাপা পিতাৰ নাম: গংগা বাহাদুৰ থাপা ঘৰ নং : 13 বয়স : 25 লিঙ্গ : পুৰুষ	HXX0452383 ফটো উপলব্ধ	92 নাম : বৰুণা থাপা পিতাৰ নাম: গংগা বাহাদুৰ থাপা ঘৰ নং : 13 বয়স : 25 লিঙ্গ : মহিলা	HXX0364331 ফটো উপলব্ধ	93 নাম : বাজেশ থাপা পিতাৰ নাম: ধ্ৰুৱ থাপা ঘৰ নং : 13 বয়স : 22 লিঙ্গ : পুৰুষ	HXX1533975 ফটো উপলব্ধ
S 94 নাম : বৰ্জীতা থাপা পিতাৰ নাম: ধ্ৰুৱ থাপা ঘৰ নং : 13 বয়স : 20 লিঙ্গ : মহিলা	PSO0026310 ফটো উপলব্ধ	95 নাম : বনাল লিম্বু পিতাৰ নাম: কিৰণ লিম্বু ঘৰ নং : 13 বয়স : 22 লিঙ্গ : পুৰুষ	HXX1533991 ফটো উপলব্ধ	96 নাম : বুদ্ধিমায়া লিম্বু স্বামীৰ নাম: বম বা লিম্বু ঘৰ নং : 13 বয়স : 69 লিঙ্গ : মহিলা	HXX4435169 ফটো উপলব্ধ
97 নাম : কিৰণ লিম্বু পিতাৰ নাম: বম বা লিম্বু ঘৰ নং : 13 বয়স : 40 লিঙ্গ : পুৰুষ	HXX4435170 ফটো উপলব্ধ	98 নাম : অজয় লিম্বু পিতাৰ নাম: বৰু মান লিম্বু ঘৰ নং : 13 বয়স : 38 লিঙ্গ : পুৰুষ	HXX4435147 ফটো উপলব্ধ	99 নাম : গৌ মায়া লিম্বু স্বামীৰ নাম: কিৰণ লিম্বু ঘৰ নং : 13 বয়স : 36 লিঙ্গ : মহিলা	HXX4435181 ফটো উপলব্ধ
E 100 নাম : নৰ বাঃ থাপা পিতাৰ নাম: চক্ৰ বাঃ থাপা ঘৰ নং : 18 বয়স : 68 লিঙ্গ : পুৰুষ	HXX4435192 ফটো উপলব্ধ	101 নাম : বানকুমাৰী থাপা স্বামীৰ নাম: নৰ বাঃ থাপা ঘৰ নং : 18 বয়স : 62 লিঙ্গ : মহিলা	HXX4435205 ফটো উপলব্ধ	102 নাম : নবীন থাপা পিতাৰ নাম: নৰ বাহাদুৰ থাপা ঘৰ নং : 18 বয়স : 41 লিঙ্গ : পুৰুষ	HXX4435216 ফটো উপলব্ধ
103 নাম : অনীতা থাপা পিতাৰ নাম: নৰ বাহাদুৰ থাপা ঘৰ নং : 18 বয়স : 39 লিঙ্গ : মহিলা	HXX4435227 ফটো উপলব্ধ	104 নাম : চম্পা থাপা স্বামীৰ নাম: নবীন থাপা ঘৰ নং : 18 বয়স : 37 লিঙ্গ : মহিলা	HXX4441058 ফটো উপলব্ধ	105 নাম : টংক থাপা পিতাৰ নাম: নৰ বা থাপা ঘৰ নং : 18 বয়স : 33 লিঙ্গ : পুৰুষ	HXX4435249 ফটো উপলব্ধ
106 নাম : বেণু থাপা স্বামীৰ নাম: টংক থাপা ঘৰ নং : 18 বয়স : 30 লিঙ্গ : মহিলা	HXX0035097 ফটো উপলব্ধ	# 107 নাম : মমতা থাপা বানা স্বামীৰ নাম: জয়ন্ত বানা ঘৰ নং : 2 বয়স : 27 লিঙ্গ : মহিলা	HXX0271932 ফটো উপলব্ধ	108 নাম : হংস বাহাদুৰ থাপা পিতাৰ নাম: টেক বাহাদুৰ থাপা ঘৰ নং : 15 বয়স : 67 লিঙ্গ : পুৰুষ	HXX1552348 ফটো উপলব্ধ
109 নাম : মন মায়া থাপা স্বামীৰ নাম: পূৰ্ণ বাহাদুৰ থাপা ঘৰ নং : 15 বয়স : 65 লিঙ্গ : মহিলা	HXX4435272 ফটো উপলব্ধ	110 নাম : চান কুমাৰ থাপা পিতাৰ নাম: পূৰ্ণ বাহাদুৰ থাপা ঘৰ নং : 15 বয়স : 40 লিঙ্গ : পুৰুষ	HXX4435283 ফটো উপলব্ধ	111 নাম : বিকাশ থাপা পিতাৰ নাম: পূৰ্ণ বাহাদুৰ থাপা ঘৰ নং : 15 বয়স : 38 লিঙ্গ : পুৰুষ	HXX4435294 ফটো উপলব্ধ
112 নাম : উমা থাপা স্বামীৰ নাম: চানু কুমাৰ থাপা ঘৰ নং : 15 বয়স : 36 লিঙ্গ : মহিলা	HXX4435250 ফটো উপলব্ধ	113 নাম : গীতা থাপা স্বামীৰ নাম: বিকাশ থাপা ঘৰ নং : 15 বয়স : 33 লিঙ্গ : মহিলা	HXX0041319 ফটো উপলব্ধ	114 নাম : লাল বাহাদুৰ থাপা পিতাৰ নাম: পূৰ্ণ বাহাদুৰ ঘৰ নং : 15 বয়স : 43 লিঙ্গ : পুৰুষ	HXX4435307 ফটো উপলব্ধ
115 নাম : জ্যোত্স্না থাপা স্বামীৰ নাম: লাল বাহাদুৰ থাপা ঘৰ নং : 15 বয়স : 40 লিঙ্গ : মহিলা	HXX4435318 ফটো উপলব্ধ	116 নাম : পূৰ্ণ বাহাদুৰ থাপা পিতাৰ নাম: দল বাহাদুৰ থাপা ঘৰ নং : 15 বয়স : 50 লিঙ্গ : পুৰুষ	HXX4435341 ফটো উপলব্ধ	117 নাম : অংকিত থাপা পিতাৰ নাম: কুমাৰ থাপা ঘৰ নং : 15 বয়স : 20 লিঙ্গ : পুৰুষ	PSO0024182 ফটো উপলব্ধ
118 নাম : ৰোহন থাপা পিতাৰ নাম: দিপক থাপা ঘৰ নং : 15 বয়স : 20 লিঙ্গ : পুৰুষ	PSO0052399 ফটো উপলব্ধ	119 নাম : কুল বাহাদুৰ থাপা পিতাৰ নাম: ভিৰি বাহাদুৰ থাপা ঘৰ নং : 15 বয়স : 52 লিঙ্গ : পুৰুষ	HXX1685171 ফটো উপলব্ধ	120 নাম : চৰণ কুমাৰ থাপা পিতাৰ নাম: কুমাৰ থাপা ঘৰ নং : 16K বয়স : 25 লিঙ্গ : পুৰুষ	HXX0364620 ফটো উপলব্ধ



121 নাম : পৰিমা থাপা পিতাৰ নাম: দিপক থাপা ঘৰ নং : ১৬ক বয়স : 23 লিঙ্গ : মহিলা	HXX1489608 ফটো উপলব্ধ	122 নাম : কুমাৰ থাপা পিতাৰ নাম: কুল বাঃ ঘৰ নং : ১৬ক বয়স : 60 লিঙ্গ : পুৰুষ	HXX4435385 ফটো উপলব্ধ	123 নাম : কুন্তী থাপা স্বামীৰ নাম: কুমাৰ ঘৰ নং : ১৬ক বয়স : 55 লিঙ্গ : মহিলা	HXX4435396 ফটো উপলব্ধ
124 নাম : দিপক থাপা পিতাৰ নাম: দল বাহাদুৰ থাপা ঘৰ নং : ১৬ক বয়স : 48 লিঙ্গ : পুৰুষ	HXX4435363 ফটো উপলব্ধ	125 নাম : গীতা থাপা স্বামীৰ নাম: দিপক থাপা ঘৰ নং : ১৬ক বয়স : 45 লিঙ্গ : মহিলা	HXX4435374 ফটো উপলব্ধ	126 নাম : সীতা থাপা পিতাৰ নাম: কুল বাহাদুৰ থাপা ঘৰ নং : ১৭ বয়স : 42 লিঙ্গ : মহিলা	HXX4435409 ফটো উপলব্ধ
127 নাম : গোপাল ৰাণা পিতাৰ নাম: ভীম বা ৰাণা ঘৰ নং : 17 বয়স : 33 লিঙ্গ : পুৰুষ	HXX4435421 ফটো উপলব্ধ	128 নাম : দিল বাহাদুৰ থাপা পিতাৰ নাম: দল বাহাদুৰ থাপা ঘৰ নং : ১৭ক বয়স : 75 লিঙ্গ : পুৰুষ	HXX4435454 ফটো উপলব্ধ	129 নাম : বিক্রম তামাং পিতাৰ নাম: গবৰ ধন তামাং ঘৰ নং : ১৮ বয়স : 69 লিঙ্গ : পুৰুষ	HXX4435465 ফটো উপলব্ধ
130 নাম : গৌতম তামাং অন্যান্য: বিক্রম তামাং ঘৰ নং : ১৮ বয়স : 49 লিঙ্গ : পুৰুষ	HXX4435476 ফটো উপলব্ধ	131 নাম : মিনা তামাং স্বামীৰ নাম: গৌতম তামাং ঘৰ নং : ১৮ বয়স : 45 লিঙ্গ : মহিলা	HXX4441047 ফটো উপলব্ধ	132 নাম : কমল তামাং পিতাৰ নাম: গৌতম তামাং ঘৰ নং : ১৮ বয়স : 35 লিঙ্গ : পুৰুষ	HXX4441036 ফটো উপলব্ধ
133 নাম : বিভা থাপা স্বামীৰ নাম: পুষ্কৰ থাপা ঘৰ নং : ১৮ক বয়স : 31 লিঙ্গ : মহিলা	HXX0142042 ফটো উপলব্ধ	134 নাম : কৃষ্ণ থাপা পিতাৰ নাম: প্ৰতাপ থাপা ঘৰ নং : 18 কা বয়স : 25 লিঙ্গ : পুৰুষ	HXX0452417 ফটো উপলব্ধ	135 নাম : গংগা থাপা পিতাৰ নাম: প্ৰতাপ থাপা ঘৰ নং : ১৮ক বয়স : 22 লিঙ্গ : মহিলা	HXX1533967 ফটো উপলব্ধ
136 নাম : প্ৰতাপ থাপা পিতাৰ নাম: লাল বাঃ ঘৰ নং : ১৮ক বয়স : 50 লিঙ্গ : পুৰুষ	HXX4435487 ফটো উপলব্ধ	137 নাম : মায়ী থাপা স্বামীৰ নাম: প্ৰতাপ ঘৰ নং : ১৮ক বয়স : 48 লিঙ্গ : মহিলা	HXX4435498 ফটো উপলব্ধ	138 নাম : বল কুমাৰী থাপা স্বামীৰ নাম: ভক্ত বাহাদুৰ থাপা ঘৰ নং : ১৯ বয়স : 66 লিঙ্গ : মহিলা	HXX4435512 ফটো উপলব্ধ
139 নাম : প্ৰদীপ থাপা পিতাৰ নাম: ভক্ত বাহাদুৰ থাপা ঘৰ নং : ১৯ বয়স : 55 লিঙ্গ : পুৰুষ	HXX4435523 ফটো উপলব্ধ	140 নাম : পুষ্পা থাপা পিতাৰ নাম: ভক্ত বাহাদুৰ থাপা ঘৰ নং : ১৯ বয়স : 45 লিঙ্গ : মহিলা	HXX4435534 ফটো উপলব্ধ	141 নাম : বাবুল থাপা পিতাৰ নাম: ভক্ত বাহাদুৰ থাপা ঘৰ নং : ১৯ বয়স : 44 লিঙ্গ : পুৰুষ	HXX4435545 ফটো উপলব্ধ
142 নাম : চৰমিলা থাপা স্বামীৰ নাম: বাবুল ঘৰ নং : ১৯ বয়স : 40 লিঙ্গ : মহিলা	HXX4435556 ফটো উপলব্ধ	143 নাম : সিমা থাপা স্বামীৰ নাম: প্ৰদীপ থাপা ঘৰ নং : ১৯ বয়স : 30 লিঙ্গ : মহিলা	HXX0254649 ফটো উপলব্ধ	144 নাম : সবীনা থাপা পিতাৰ নাম: বাবুল থাপা ঘৰ নং : 19 বয়স : 22 লিঙ্গ : মহিলা	HXX1543032 ফটো উপলব্ধ
145 নাম : সুবাস থাপা পিতাৰ নাম: বাবুল থাপা ঘৰ নং : ১৯ বয়স : 19 লিঙ্গ : পুৰুষ	PSO0115303 ফটো উপলব্ধ	146 নাম : সুসীতা থাপা পিতাৰ নাম: কুল বাহাদুৰ থাপা ঘৰ নং : ১৯ক বয়স : 21 লিঙ্গ : মহিলা	HXX1860576 ফটো উপলব্ধ	147 নাম : মনিষা থাপা পিতাৰ নাম: কুল বাহাদুৰ থাপা ঘৰ নং : ১৯ক বয়স : 25 লিঙ্গ : মহিলা	HXX0364570 ফটো উপলব্ধ
148 নাম : বিজু থাপা পিতাৰ নাম: কুল বাহাদুৰ থাপা ঘৰ নং : 19 ক বয়স : 24 লিঙ্গ : পুৰুষ	HXX0477745 ফটো উপলব্ধ	149 নাম : আমিষা থাপা পিতাৰ নাম: কুল বাহাদুৰ থাপা ঘৰ নং : ১৯ক বয়স : 23 লিঙ্গ : মহিলা	HXX1489772 ফটো উপলব্ধ	150 নাম : কুল বাঃ থাপা পিতাৰ নাম: ভক্ত বাঃ ঘৰ নং : ১৯ক বয়স : 46 লিঙ্গ : পুৰুষ	HXX4435567 ফটো উপলব্ধ



151 নাম : পুষ্পা থাপা স্বামীৰ নাম : কুল বাঃ ঘৰ নং : ১৯ক বয়স : 44 লিঙ্গ : মহিলা	HXX4435578 ফটো উপলব্ধ	152 নাম : জয় বাঃ থাপা পিতাৰ নাম : ভক্ত বাঃ ঘৰ নং : ২০ বয়স : 80 লিঙ্গ : পুৰুষ	HXX4435589 ফটো উপলব্ধ	153 নাম : চক্ৰ থাপা পিতাৰ নাম : ধৰ্মসিঙ থাপা ঘৰ নং : ২০ক বয়স : 28 লিঙ্গ : পুৰুষ	HXX0148932 ফটো উপলব্ধ
154 নাম : চাজন থাপা পিতাৰ নাম : ধৰ্ম সিং থাপা ঘৰ নং : 20 ক বয়স : 25 লিঙ্গ : পুৰুষ	HXX0452672 ফটো উপলব্ধ	155 নাম : ধৰ্ম সিং থাপা পিতাৰ নাম : খৰ্ক বাঃ ঘৰ নং : ২০ক বয়স : 60 লিঙ্গ : পুৰুষ	HXX4435590 ফটো উপলব্ধ	156 নাম : পূৰ্ণিমা থাপা স্বামীৰ নাম : ধৰ্ম সিং থাপা ঘৰ নং : ২০ক বয়স : 55 লিঙ্গ : মহিলা	HXX4435603 ফটো উপলব্ধ
157 নাম : স্কীন মায়া থাপা স্বামীৰ নাম : নৰ বাহাদুৰ থাপা ঘৰ নং : ২১ বয়স : 67 লিঙ্গ : মহিলা	HXX4435625 ফটো উপলব্ধ	158 নাম : দিল থাপা পিতাৰ নাম : নৰ বাঃ ঘৰ নং : ২১ বয়স : 49 লিঙ্গ : পুৰুষ	HXX4435636 ফটো উপলব্ধ	159 নাম : মীনা থাপা স্বামীৰ নাম : দিল বাঃ ঘৰ নং : ২১ বয়স : 48 লিঙ্গ : মহিলা	HXX4435647 ফটো উপলব্ধ
160 নাম : মদন থাপা পিতাৰ নাম : নৰ বাঃ ঘৰ নং : ২১ বয়স : 39 লিঙ্গ : পুৰুষ	HXX4435658 ফটো উপলব্ধ	161 নাম : থমাচ থাপা পিতাৰ নাম : দিল বাহাদুৰ থাপা ঘৰ নং : ২১ বয়স : 28 লিঙ্গ : পুৰুষ	HXX0071936 ফটো উপলব্ধ	162 নাম : বৰিনা থাপা স্বামীৰ নাম : সাগৰ থাপা ঘৰ নং : 21 কা বয়স : 26 লিঙ্গ : মহিলা	HXX0452334 ফটো উপলব্ধ
163 নাম : বেশা থাপা পিতাৰ নাম : পূৰ্ণ বাহাদুৰ থাপা ঘৰ নং : 21 ক বয়স : 20 লিঙ্গ : মহিলা	PSO0113910 ফটো উপলব্ধ	164 নাম : লক্ষীমায়া থাপা স্বামীৰ নাম : শ্যাম বাঃ ঘৰ নং : ২১ক বয়স : 62 লিঙ্গ : মহিলা	HXX4435670 ফটো উপলব্ধ	165 নাম : পূৰ্ণ বাহাদুৰ থাপা পিতাৰ নাম : খৰ্ঘৰ সিং থাপা ঘৰ নং : ২১ক বয়স : 47 লিঙ্গ : পুৰুষ	HXX4441003 ফটো উপলব্ধ
166 নাম : মন মায়া থাপা স্বামীৰ নাম : পূৰ্ণ বাহাদুৰ থাপা ঘৰ নং : ২১ক বয়স : 44 লিঙ্গ : মহিলা	HXX4441014 ফটো উপলব্ধ	167 নাম : জ্ঞান বা গুৰু পিতাৰ নাম : মৃত টিকাৰাম গুৰু ঘৰ নং : ২২ বয়স : 55 লিঙ্গ : পুৰুষ	HXX4435705 ফটো উপলব্ধ	# 168 নাম : মনোজ সিং পিতাৰ নাম : বাবুলাল সিং ঘৰ নং : 29 বয়স : 34 লিঙ্গ : পুৰুষ	HXX4435716 ফটো উপলব্ধ
169 নাম : অভিষেক গুৰু পিতাৰ নাম : কৰ্ন বাহাদুৰ গুৰু ঘৰ নং : ২২ বয়স : 26 লিঙ্গ : পুৰুষ	HXX0147991 ফটো উপলব্ধ	170 নাম : অবিনাশ গুৰু পিতাৰ নাম : কৰ্ন বাহাদুৰ গুৰু ঘৰ নং : 22 বয়স : 24 লিঙ্গ : পুৰুষ	HXX0477430 ফটো উপলব্ধ	171 নাম : বাম গুৰু পিতাৰ নাম : জ্ঞান বাহাদুৰ গুৰু ঘৰ নং : ২২ বয়স : 22 লিঙ্গ : পুৰুষ	HXX1533942 ফটো উপলব্ধ
172 নাম : লক্ষ্মণ গুৰু পিতাৰ নাম : জ্ঞান বাহাদুৰ গুৰু ঘৰ নং : ২২ বয়স : 22 লিঙ্গ : পুৰুষ	HXX1533959 ফটো উপলব্ধ	173 নাম : সানু বাই পিতাৰ নাম : টেক বাহাদুৰ বাই ঘৰ নং : 23 বয়স : 42 লিঙ্গ : পুৰুষ	HXX1552405 ফটো উপলব্ধ	174 নাম : ভোগেশ্বৰী গগৈ স্বামীৰ নাম : কেশব গগৈ ঘৰ নং : 23ক বয়স : 41 লিঙ্গ : মহিলা	PSO0075986 ফটো উপলব্ধ
175 নাম : সবিতা ভট্টৰাই পিতাৰ নাম : ভক্ত বাঃ ভট্টৰাই ঘৰ নং : ২৪ বয়স : 38 লিঙ্গ : মহিলা	HXX0007167 ফটো উপলব্ধ	176 নাম : চিৰন ছেত্ৰী পিতাৰ নাম : উম্বৰ বাহাদুৰ ছেত্ৰী ঘৰ নং : ২৪ বয়স : 34 লিঙ্গ : পুৰুষ	HXX0376780 ফটো উপলব্ধ	177 নাম : দিব্য জ্যোতি চেত্ৰী স্বামীৰ নাম : বুগু চেত্ৰী ঘৰ নং : 24 বয়স : 25 লিঙ্গ : মহিলা	HXX1857077 ফটো উপলব্ধ
178 নাম : বনুমায়া চৌধাৰী পিতাৰ নাম : মতিলাল চৌধাৰী ঘৰ নং : ২৮ বয়স : 60 লিঙ্গ : মহিলা	HXX4435727 ফটো উপলব্ধ	179 নাম : পল্লৱী ডেকা পিতাৰ নাম : নৃপেন চন্দ্ৰ ডেকা ঘৰ নং : ২৮ বয়স : 37 লিঙ্গ : মহিলা	HXX4435738 ফটো উপলব্ধ	180 নাম : স্বপনা বান পিতাৰ নাম : বাৰ বাহাদুৰ বান ঘৰ নং : 29 বয়স : 27 লিঙ্গ : মহিলা	PSO0020644 ফটো উপলব্ধ



181 নাম : বীৰবল ৰাই পিতাৰ নাম: মন বা ৰাই ঘৰ নং : ৩১ বয়স : 51 লিঙ্গ : পুৰুষ	HXX4435749 ফটো উপলব্ধ	182 নাম : কৃষ্ণ ৰাই পিতাৰ নাম: মচি ৰাই ঘৰ নং : ৩১খ বয়স : 23 লিঙ্গ : পুৰুষ	HXX1489590 ফটো উপলব্ধ	183 নাম : চন্দ্ৰমায়া গুৰুং স্বামীৰ নাম: জ্ঞান বা গুৰুং ঘৰ নং : ৩৭ বয়স : 52 লিঙ্গ : মহিলা	HXX4435829 ফটো উপলব্ধ
# 184 নাম : অজিত আলি পিতাৰ নাম: মজিত আলি ঘৰ নং : 48 বয়স : 55 লিঙ্গ : পুৰুষ	HXX4440840 ফটো উপলব্ধ	# 185 নাম : মমতাজ বেগম স্বামীৰ নাম: মঃ অজিত আলি ঘৰ নং : 48 বয়স : 52 লিঙ্গ : মহিলা	HXX4440920 ফটো উপলব্ধ	186 নাম : চল বাহাদুৰ ছেত্ৰী পিতাৰ নাম: খৰ্ক বাহাদুৰ ছেত্ৰী ঘৰ নং : 8০ বয়স : 31 লিঙ্গ : পুৰুষ	HXX0122259 ফটো উপলব্ধ
187 নাম : আশা ৰাই স্বামীৰ নাম: নাৰায়ণ ৰাই ঘৰ নং : 44 বয়স : 33 লিঙ্গ : মহিলা	HXX1861293 ফটো উপলব্ধ	188 নাম : পম্পী সোনোৱাল গগৈ স্বামীৰ নাম: বুল বুল গগৈ ঘৰ নং : 8৫ বয়স : 26 লিঙ্গ : মহিলা	HXX1173970 ফটো উপলব্ধ	189 নাম : গপি গগৈ পিতাৰ নাম: কেশৱ গগৈ ঘৰ নং : 8৭ বয়স : 29 লিঙ্গ : পুৰুষ	HXX0546937 ফটো উপলব্ধ
190 নাম : পূৰ্ণিমা গগৈ পিতাৰ নাম: কেশৱ গগৈ ঘৰ নং : 8৭ বয়স : 21 লিঙ্গ : মহিলা	PSO0022491 ফটো উপলব্ধ	191 নাম : দয়ানন্দ বৰগোঁহাঁই পিতাৰ নাম: মিনা কুমাৰ বৰগোঁহাঁই ঘৰ নং : 88 বয়স : 28 লিঙ্গ : পুৰুষ	HXX0303909 ফটো উপলব্ধ	192 নাম : ভায়লিনা সোনোৱাল স্বামীৰ নাম: দয়ানন্দ বৰগোঁহাঁই ঘৰ নং : 88 বয়স : 26 লিঙ্গ : মহিলা	HXX0401919 ফটো উপলব্ধ
S 193 নাম : মঃ চেহাৰুদ্দিন আলি পিতাৰ নাম: মঃ জলাউদ্দিন আলি ঘৰ নং : ৯১ বয়স : 46 লিঙ্গ : পুৰুষ	HXX4440895 ফটো উপলব্ধ	194 নাম : অনুপ দমাই মাতৃৰ নাম: ৰিঠে প্ৰসাদ দমাই ঘৰ নং : ১০৬ বয়স : 38 লিঙ্গ : পুৰুষ	HXX4440862 ফটো উপলব্ধ	S 195 নাম : চৰিনা থাপা স্বামীৰ নাম: গনেশ থাপা ঘৰ নং : 137 বয়স : 32 লিঙ্গ : মহিলা	HXX4435681 ফটো উপলব্ধ



196 নাম : কৃষ্ণ থাপা পিতাৰ নাম: অমৰ বাঃ ঘৰ নং : 1 বয়স : 49 লিঙ্গ : পুৰুষ	HXX4435885 ফটো উপলব্ধ	197 নাম : বকি থাপা পিতাৰ নাম: অমৰ বাঃ ঘৰ নং : 1 বয়স : 42 লিঙ্গ : পুৰুষ	HXX4435896 ফটো উপলব্ধ	# 198 নাম : অমৰ লিঙ্গ পিতাৰ নাম: মোহন লাল লিঙ্গ ঘৰ নং : 3 বয়স : 44 লিঙ্গ : পুৰুষ	HXX4435921 ফটো উপলব্ধ
199 নাম : সমীৰ লিঙ্গ পিতাৰ নাম: মোহন লাল ঘৰ নং : 3 বয়স : 38 লিঙ্গ : পুৰুষ	HXX4435932 ফটো উপলব্ধ	# 200 নাম : গংগা লিঙ্গ স্বামীৰ নাম: অমৰ লিঙ্গ ঘৰ নং : 3 বয়স : 38 লিঙ্গ : মহিলা	HXX4435965 ফটো উপলব্ধ	201 নাম : অমৰ লিঙ্গ পিতাৰ নাম: মোহন লাল লিঙ্গ ঘৰ নং : 3 বয়স : 38 লিঙ্গ : পুৰুষ	HXX4435954 ফটো উপলব্ধ
S 202 নাম : সুৰজ লিঙ্গ মাতৃৰ নাম: বুদ্ধিমায়ী লিঙ্গ ঘৰ নং : 3 বয়স : 34 লিঙ্গ : পুৰুষ	HXX4435976 ফটো উপলব্ধ	203 নাম : মনমায়ী লিঙ্গ স্বামীৰ নাম: ছম বাহাদুৰ লিঙ্গ ঘৰ নং : 3 বয়স : 33 লিঙ্গ : মহিলা	HXX0098517 ফটো উপলব্ধ	204 নাম : ইন্দু লিঙ্গ স্বামীৰ নাম: অমৰ লিঙ্গ ঘৰ নং : 3 বয়স : 26 লিঙ্গ : মহিলা	HXX0286849 ফটো উপলব্ধ
205 নাম : বুদ্ধিমায়ী লিঙ্গ স্বামীৰ নাম: জিত বাঃ ঘৰ নং : 3 বয়স : 66 লিঙ্গ : মহিলা	HXX4436004 ফটো উপলব্ধ	206 নাম : চন বাহাদুৰ লিঙ্গ পিতাৰ নাম: জিত বাঃ লিঙ্গ ঘৰ নং : 3 বয়স : 39 লিঙ্গ : পুৰুষ	HXX4435998 ফটো উপলব্ধ	207 নাম : চৰ্বন কুমাৰ লিঙ্গ পিতাৰ নাম: ধনবাহাদুৰ ঘৰ নং : 8 বয়স : 45 লিঙ্গ : পুৰুষ	HXX4436026 ফটো উপলব্ধ
208 নাম : বিছক লিঙ্গ পিতাৰ নাম: ধন বাহাদুৰ লিঙ্গ ঘৰ নং : 8 বয়স : 41 লিঙ্গ : পুৰুষ	HXX4436059 ফটো উপলব্ধ	209 নাম : গংগা লিঙ্গ স্বামীৰ নাম: চৰ্বন কুমাৰ লিঙ্গ ঘৰ নং : 8 বয়স : 39 লিঙ্গ : মহিলা	HXX4441150 ফটো উপলব্ধ	210 নাম : অনিতা লিঙ্গ স্বামীৰ নাম: বিছক লিঙ্গ ঘৰ নং : 8 বয়স : 30 লিঙ্গ : মহিলা	HXX0141085 ফটো উপলব্ধ
211 নাম : সিজনা লিঙ্গ পিতাৰ নাম: বিনাদ লিঙ্গ ঘৰ নং : 8 বয়স : 24 লিঙ্গ : মহিলা	HXX1169994 ফটো উপলব্ধ	212 নাম : সোণিকা লিঙ্গ পিতাৰ নাম: সৰ্বন কুমাৰ লিঙ্গ ঘৰ নং : 4 বয়স : 22 লিঙ্গ : মহিলা	HXX1858117 ফটো উপলব্ধ	213 নাম : পুৰন সিং লিঙ্গ পিতাৰ নাম: চৰিলাল লিঙ্গ ঘৰ নং : 5 বয়স : 76 লিঙ্গ : পুৰুষ	HXX4436082 ফটো উপলব্ধ
214 নাম : বাজিব কুমাৰ লিঙ্গ পিতাৰ নাম: পুৰন সিং লিঙ্গ ঘৰ নং : 5 বয়স : 46 লিঙ্গ : পুৰুষ	HXX4436106 ফটো উপলব্ধ	215 নাম : নীতা কুমাৰী লিঙ্গ পিতাৰ নাম: পুৰন লিঙ্গ ঘৰ নং : 5 বয়স : 46 লিঙ্গ : মহিলা	HXX4436117 ফটো উপলব্ধ	216 নাম : অনিতা লিঙ্গ পিতাৰ নাম: পুৰন সিং লিঙ্গ ঘৰ নং : 5 বয়স : 43 লিঙ্গ : মহিলা	HXX4436128 ফটো উপলব্ধ
217 নাম : গনেশ তামাং পিতাৰ নাম: জয়বাহাদুৰ তামাং ঘৰ নং : 9 বয়স : 47 লিঙ্গ : পুৰুষ	HXX4436173 ফটো উপলব্ধ	218 নাম : লীলা তামাং স্বামীৰ নাম: নন্দু তামাং ঘৰ নং : 9 বয়স : 42 লিঙ্গ : মহিলা	HXX0141044 ফটো উপলব্ধ	219 নাম : ললিতা তামাং পিতাৰ নাম: নন্দু তামাং ঘৰ নং : 7 বয়স : 28 লিঙ্গ : মহিলা	HXX1552272 ফটো উপলব্ধ
220 নাম : পজা তামাং পিতাৰ নাম: নন্দু তামাং ঘৰ নং : 9 বয়স : 25 লিঙ্গ : মহিলা	PSO0016683 ফটো উপলব্ধ	221 নাম : পুৰন তামাং পিতাৰ নাম: নন্দু তামাং ঘৰ নং : 9 বয়স : 21 লিঙ্গ : পুৰুষ	PSO0016766 ফটো উপলব্ধ	222 নাম : অমলা কোঁৱৰ স্বামীৰ নাম: দুৰ্গাৰাম ঘৰ নং : 9 বয়স : 63 লিঙ্গ : মহিলা	HXX4436219 ফটো উপলব্ধ
223 নাম : দীপক কোঁৱৰ পিতাৰ নাম: দুৰ্গাৰাম ঘৰ নং : 9 বয়স : 43 লিঙ্গ : পুৰুষ	HXX4436220 ফটো উপলব্ধ	# 224 নাম : ধৰ্ম তামাং পিতাৰ নাম: বহু বাহাদুৰ তামাং ঘৰ নং : 6 বয়স : 40 লিঙ্গ : পুৰুষ	HXX1488329 ফটো উপলব্ধ	225 নাম : লোহিত কোঁৱৰ পিতাৰ নাম: দুৰ্গাৰাম কোঁৱৰ ঘৰ নং : 9 বয়স : 38 লিঙ্গ : পুৰুষ	HXX4436231 ফটো উপলব্ধ



226	PSO0016741	# 227	DHX0382499	228	HXX1489533
নাম : সমশেৰ তামাং পিতাৰ নাম: বত্তু বাহাদুৰ তামাং ঘৰ নং : ৯ বয়স : 34 লিঙ্গ : পুৰুষ	ফটো উপলব্ধ	নাম : মন মায়া তামাং স্বামীৰ নাম: ধৰনা তামাং ঘৰ নং : 6 বয়স : 34 লিঙ্গ : মহিলা	ফটো উপলব্ধ	নাম : ববিতা চাৰ্কি পিতাৰ নাম: চিতম চাৰ্কি ঘৰ নং : 10 বয়স : 23 লিঙ্গ : মহিলা	ফটো উপলব্ধ
229	HXX0022558	230	HXX0224188	231	HXX0451781
নাম : গীতাদেবী ৰাই পিতাৰ নাম: সূৰ্য্য মান ৰাই ঘৰ নং : 12 বয়স : 32 লিঙ্গ : মহিলা	ফটো উপলব্ধ	নাম : যাদব ৰাই পিতাৰ নাম: সূৰ্য্যমান ৰাই ঘৰ নং : 12 বয়স : 27 লিঙ্গ : পুৰুষ	ফটো উপলব্ধ	নাম : বুদ্ধ মায়া লিম্বু ৰাই স্বামীৰ নাম: যাদৱ ৰাই ঘৰ নং : 12 বয়স : 29 লিঙ্গ : মহিলা	ফটো উপলব্ধ
232	HXX4436300	233	HXX4436322	234	HXX4436333
নাম : সূৰ্য্যমান ৰাই পিতাৰ নাম: জুনাধন ৰাই ঘৰ নং : 12 বয়স : 64 লিঙ্গ : পুৰুষ	ফটো উপলব্ধ	নাম : কুমাৰ সিং ৰাই পিতাৰ নাম: জুনাধন ৰাই ঘৰ নং : 9 বয়স : 65 লিঙ্গ : পুৰুষ	ফটো উপলব্ধ	নাম : মায়া দেৱী ৰাই স্বামীৰ নাম: কুমাৰ সিং ৰাই ঘৰ নং : 12 বয়স : 58 লিঙ্গ : মহিলা	ফটো উপলব্ধ
235	HXX0451971	236	HXX4436344	237	HXX4436355
নাম : বন মায়া কুমাৰী তামাং ৰাই স্বামীৰ নাম: নিচান ৰাই ঘৰ নং : 13 বয়স : 51 লিঙ্গ : মহিলা	ফটো উপলব্ধ	নাম : নিশান ৰাই পিতাৰ নাম: কুমাৰ সিং ঘৰ নং : 13 বয়স : 40 লিঙ্গ : পুৰুষ	ফটো উপলব্ধ	নাম : বিজু ৰাই পিতাৰ নাম: কুমাৰ সিং ঘৰ নং : 13 বয়স : 38 লিঙ্গ : পুৰুষ	ফটো উপলব্ধ
238	HXX4436377	239	HXX1168608	240	HXX4436388
নাম : প্ৰথনা ৰাই স্বামীৰ নাম: বিজু ৰাই ঘৰ নং : 13 বয়স : 35 লিঙ্গ : মহিলা	ফটো উপলব্ধ	নাম : অম্পৰা লিম্বু পিতাৰ নাম: বন বাহাদুৰ লিম্বু ঘৰ নং : 13 বয়স : 27 লিঙ্গ : মহিলা	ফটো উপলব্ধ	নাম : বুদ্ধিমান ৰাই পিতাৰ নাম: ধলামনি ঘৰ নং : 18 বয়স : 52 লিঙ্গ : পুৰুষ	ফটো উপলব্ধ
241	HXX4436399	242	HXX0083212	243	HXX4436446
নাম : জ্যোতি ৰাই স্বামীৰ নাম: ভীম বাহাদুৰ লিম্বু ঘৰ নং : 18 বয়স : 45 লিঙ্গ : মহিলা	ফটো উপলব্ধ	নাম : সৰিতা ৰাই পিতাৰ নাম: কৰ্ন বাহাদুৰ ৰাই ঘৰ নং : 18 বয়স : 28 লিঙ্গ : মহিলা	ফটো উপলব্ধ	নাম : অমতা ৰাই স্বামীৰ নাম: চন্দ্ৰ বাহাদুৰ ৰাই ঘৰ নং : 15 বয়স : 48 লিঙ্গ : মহিলা	ফটো উপলব্ধ
244	HXX4440986	245	HXX1861111	246	HXX0239848
নাম : ৰবি ৰাই পিতাৰ নাম: চন্দ্ৰ বাহাদুৰ ৰাই ঘৰ নং : 15 বয়স : 32 লিঙ্গ : পুৰুষ	ফটো উপলব্ধ	নাম : দেবী ৰাই স্বামীৰ নাম: ৰবি ৰাই ঘৰ নং : 15 বয়স : 30 লিঙ্গ : মহিলা	ফটো উপলব্ধ	নাম : ৰঞ্জীত ৰাই পিতাৰ নাম: চন্দ্ৰ বাঃ ৰাই ঘৰ নং : 15 বয়স : 27 লিঙ্গ : পুৰুষ	ফটো উপলব্ধ
247	HXX0400168	248	HXX4436468	249	HXX0452706
নাম : বিশাল ৰাই পিতাৰ নাম: চন্দ্ৰ বাহাদুৰ ৰাই ঘৰ নং : 15 বয়স : 25 লিঙ্গ : পুৰুষ	ফটো উপলব্ধ	নাম : হিম্মাত লিম্বু পিতাৰ নাম: গংগা ঘৰ নং : 16 বয়স : 62 লিঙ্গ : পুৰুষ	ফটো উপলব্ধ	নাম : সুভাষ লিম্বু পিতাৰ নাম: হিম্মাত কুমাৰ লিম্বু ঘৰ নং : 16 বয়স : 25 লিঙ্গ : পুৰুষ	ফটো উপলব্ধ
250	HXX4436504	251	HXX4436515	# 252	HXX4436491
নাম : ভীম বাহাদুৰ ৰানা পিতাৰ নাম: লছুম ৰানা ঘৰ নং : 19 বয়স : 65 লিঙ্গ : পুৰুষ	ফটো উপলব্ধ	নাম : সাবিত্ৰী ৰানা স্বামীৰ নাম: ভীম বাহাদুৰ ৰাণা ঘৰ নং : 19 বয়স : 53 লিঙ্গ : মহিলা	ফটো উপলব্ধ	নাম : ৰবিন্দ্ৰ চাহ পিতাৰ নাম: কামেশ্বৰ চাহ ঘৰ নং : 10 বয়স : 33 লিঙ্গ : পুৰুষ	ফটো উপলব্ধ
253	HXX0247106	254	HXX0247429	255	HXX0452565
নাম : সুসমা ৰানা পিতাৰ নাম: ভীম বাঃ ৰানা ঘৰ নং : 19 বয়স : 31 লিঙ্গ : মহিলা	ফটো উপলব্ধ	নাম : চীলা ৰাণা পিতাৰ নাম: ভীম বাঃ ৰানা ঘৰ নং : 19 বয়স : 27 লিঙ্গ : মহিলা	ফটো উপলব্ধ	নাম : সুনিত ৰাণা পিতাৰ নাম: ভীম বাহাদুৰ ৰাণা ঘৰ নং : 17 বয়স : 25 লিঙ্গ : পুৰুষ	ফটো উপলব্ধ



256 নাম : সুনাম বানা পিতাৰ নাম: ভীম বাহাদুৰ বানা ঘৰ নং : ১৭ বয়স : 23 লিঙ্গ : মহিলা	HXX1489277 ফটো উপলব্ধ	257 নাম : সঞ্জয় বাণা পিতাৰ নাম: ঘৰ নং : ১৮ বয়স : 52 লিঙ্গ : পুৰুষ	DHX0173930 ফটো উপলব্ধ	258 নাম : দিল বাহাদুৰ বাণা পিতাৰ নাম: দম্বৰ বাহাদুৰ বাণা ঘৰ নং : ১৮ বয়স : 47 লিঙ্গ : পুৰুষ	HXX1708536 ফটো উপলব্ধ
259 নাম : দানু বাণা পিতাৰ নাম: দিলিপ বাণা ঘৰ নং : ১৮ বয়স : 24 লিঙ্গ : পুৰুষ	HXX1743939 ফটো উপলব্ধ	260 নাম : সূৰ্যমান বাণা পিতাৰ নাম: হৰু বাহাদুৰ বাণা ঘৰ নং : ১৯ বয়স : 73 লিঙ্গ : পুৰুষ	HXX4436526 ফটো উপলব্ধ	261 নাম : দম্বৰকুমারী বাণা স্বামীৰ নাম: সূৰ্যমান বাণা ঘৰ নং : ১৯ বয়স : 64 লিঙ্গ : মহিলা	HXX4436537 ফটো উপলব্ধ
262 নাম : অৰ্জুন কুমাৰ বাণা পিতাৰ নাম: সূৰ্যমান বাণা ঘৰ নং : ১৯ বয়স : 42 লিঙ্গ : পুৰুষ	HXX4436548 ফটো উপলব্ধ	263 নাম : মিলি বাণা স্বামীৰ নাম: অনুপ কুমাৰ বাণা ঘৰ নং : 19 বয়স : 41 লিঙ্গ : মহিলা	HXX0452177 ফটো উপলব্ধ	264 নাম : গংগা বানা স্বামীৰ নাম: অৰ্জুন কুমাৰ বানা ঘৰ নং : ১৯ বয়স : 39 লিঙ্গ : মহিলা	HXX4436560 ফটো উপলব্ধ
265 নাম : অনুপ কুমাৰ বানা পিতাৰ নাম: সূৰ্যমান বানা ঘৰ নং : ১৯ বয়স : 37 লিঙ্গ : পুৰুষ	HXX4436559 ফটো উপলব্ধ	266 নাম : নেহা বানা পিতাৰ নাম: অৰুন কুমাৰ বানা ঘৰ নং : ১৯ বয়স : 25 লিঙ্গ : মহিলা	HXX0398503 ফটো উপলব্ধ	267 নাম : চন্দ্ৰমানে বানা পিতাৰ নাম: হৰু বাহাদুৰ বানা ঘৰ নং : ২০ বয়স : 66 লিঙ্গ : পুৰুষ	HXX4436571 ফটো উপলব্ধ
268 নাম : কমল বানা পিতাৰ নাম: চন্দ্ৰ মান বানা ঘৰ নং : ২০ বয়স : 43 লিঙ্গ : পুৰুষ	HXX4436617 ফটো উপলব্ধ	269 নাম : গৌমা বানা স্বামীৰ নাম: কমল বানা ঘৰ নং : ২০ বয়স : 38 লিঙ্গ : মহিলা	HXX4436606 ফটো উপলব্ধ	270 নাম : অম্বিকা বানা পিতাৰ নাম: চন্দ্ৰমান বানা ঘৰ নং : ২০ বয়স : 37 লিঙ্গ : মহিলা	HXX4436593 ফটো উপলব্ধ
271 নাম : নাৰায়নি থাপা পিতাৰ নাম: ধৰ্ম সিং থাপা ঘৰ নং : ২০ বয়স : 33 লিঙ্গ : মহিলা	HXX4436628 ফটো উপলব্ধ	272 নাম : বিমল বানা পিতাৰ নাম: চন্দ্ৰ মান বানা ঘৰ নং : ২০ বয়স : 32 লিঙ্গ : পুৰুষ	HXX4441081 ফটো উপলব্ধ	273 নাম : তিল কুমাৰী লিম্বু স্বামীৰ নাম: বিমল বানা ঘৰ নং : ২০ বয়স : 30 লিঙ্গ : মহিলা	PSO0023812 ফটো উপলব্ধ
274 নাম : সুসিলা থাপা স্বামীৰ নাম: মদন থাপা ঘৰ নং : ২১ বয়স : 43 লিঙ্গ : মহিলা	HXX4436640 ফটো উপলব্ধ	275 নাম : অনু বাণা মাতৃৰ নাম: নৰ বাহাদুৰ থাপা ঘৰ নং : ২১ বয়স : 36 লিঙ্গ : মহিলা	HXX4436651 ফটো উপলব্ধ	276 নাম : পবিত্ৰ মায়া গুৰুং স্বামীৰ নাম: কৰ্ণ বাঃ গুৰুং ঘৰ নং : ২২ বয়স : 60 লিঙ্গ : মহিলা	HXX4436662 ফটো উপলব্ধ
277 নাম : বাবুলাল সিং পিতাৰ নাম: বাসু সিং ঘৰ নং : ২২ বয়স : 57 লিঙ্গ : পুৰুষ	HXX4436673 ফটো উপলব্ধ	278 নাম : কৃষ্ণমায়া সিং স্বামীৰ নাম: বাবুলাল ঘৰ নং : ২২ বয়স : 53 লিঙ্গ : মহিলা	HXX4436684 ফটো উপলব্ধ	279 নাম : ৰবি সিং পিতাৰ নাম: বাবুলাল ঘৰ নং : ২২ বয়স : 38 লিঙ্গ : পুৰুষ	HXX4436695 ফটো উপলব্ধ
E 280 নাম : নৰেশ সিং পিতাৰ নাম: কান্তিক সিং ঘৰ নং : ২২ বয়স : 35 লিঙ্গ : পুৰুষ	HXX1552280 ফটো উপলব্ধ	281 নাম : উৰ্মিলা সিং পিতাৰ নাম: বাবুলাল সিং ঘৰ নং : ২২ বয়স : 34 লিঙ্গ : মহিলা	HXX0075077 ফটো উপলব্ধ	E 282 নাম : শংকৰ সিং পিতাৰ নাম: বাবুলাল সিং ঘৰ নং : ২২ বয়স : 30 লিঙ্গ : পুৰুষ	HXX4441116 ফটো উপলব্ধ
# 283 নাম : গনিতা সিং স্বামীৰ নাম: মনোজ সিং ঘৰ নং : 29 বয়স : 26 লিঙ্গ : মহিলা	HXX0476978 ফটো উপলব্ধ	284 নাম : স্বপ্না সিং স্বামীৰ নাম: ৰবি সিং ঘৰ নং : ২২ বয়স : 25 লিঙ্গ : মহিলা	HXX1488006 ফটো উপলব্ধ	S 285 নাম : সংগীতা গুৰুলা পিতাৰ নাম: ৰবি গুৰুলা ঘৰ নং : ২২ বয়স : 23 লিঙ্গ : মহিলা	PSO0025676 ফটো উপলব্ধ



286 নাম : সনিয়া সিং পিতাৰ নাম: গনেশ সিং ঘৰ নং : ২২ বয়স : 20 লিঙ্গ : মহিলা	PSO0025726 ফটো উপলব্ধ	287 নাম : প্ৰেম কুমাৰ লিম্বু পিতাৰ নাম: বণধজ লিম্বু ঘৰ নং : ২৩ বয়স : 53 লিঙ্গ : পুৰুষ	HXX0078006 ফটো উপলব্ধ	288 নাম : বসন লিম্বু পিতাৰ নাম: বনধজ লিম্বু ঘৰ নং : ২৩ বয়স : 53 লিঙ্গ : পুৰুষ	HXX4436708 ফটো উপলব্ধ
289 নাম : চন্দ্ৰ মায়ী লিম্বু স্বামীৰ নাম: প্ৰেম কুমাৰ লিম্বু ঘৰ নং : ২৩ বয়স : 48 লিঙ্গ : মহিলা	HXX0199455 ফটো উপলব্ধ	290 নাম : পবিত্ৰা লিম্বু স্বামীৰ নাম: বসন লিম্বু ঘৰ নং : ২৩ বয়স : 46 লিঙ্গ : মহিলা	HXX4436719 ফটো উপলব্ধ	291 নাম : পৰিশ্ৰীতা লিম্বু পিতাৰ নাম: বিক্ৰম লিম্বু ঘৰ নং : 23 বয়স : 33 লিঙ্গ : মহিলা	DDB0209189 ফটো উপলব্ধ
292 নাম : সীমা লিম্বু পিতাৰ নাম: প্ৰেম কুমাৰ লিম্বু ঘৰ নং : ২৩ বয়স : 30 লিঙ্গ : মহিলা	HXX0269555 ফটো উপলব্ধ	293 নাম : বিক্ৰম লিম্বু পিতাৰ নাম: প্ৰেম কুমাৰ লিম্বু ঘৰ নং : ২৩ বয়স : 29 লিঙ্গ : পুৰুষ	HXX0269365 ফটো উপলব্ধ	S 294 নাম : সোনালী লিম্বু পিতাৰ নাম: বচন লিম্বু ঘৰ নং : ২৩ বয়স : ২৭ লিঙ্গ : মহিলা	HXX0199646 ফটো উপলব্ধ
# 295 নাম : ৰাজু লিম্বু পিতাৰ নাম: তিৰ্থ বাহাদুৰ লিম্বু ঘৰ নং : 33 বয়স : 33 লিঙ্গ : পুৰুষ	HXX4436720 ফটো উপলব্ধ	# 296 নাম : অনিতা লিম্বু স্বামীৰ নাম: ৰাজু লিম্বু ঘৰ নং : 33 ক বয়স : 28 লিঙ্গ : মহিলা	HXX1487941 ফটো উপলব্ধ	297 নাম : দিল বাহাদুৰ বানা পিতাৰ নাম: ডম্বৰ বাহাদুৰ বানা ঘৰ নং : ২৫ বয়স : 64 লিঙ্গ : পুৰুষ	HXX0084426 ফটো উপলব্ধ
298 নাম : চন্দ্ৰ বাহাদুৰ ৰাণা পিতাৰ নাম: দম্বৰ বাহাদুৰ ৰাণা ঘৰ নং : ২৫ বয়স : 63 লিঙ্গ : পুৰুষ	HXX1787004 ফটো উপলব্ধ	299 নাম : মায়ী কোঁৱৰ বানা স্বামীৰ নাম: দিল বাহাদুৰ বানা ঘৰ নং : 25 বয়স : 51 লিঙ্গ : মহিলা	HXX0477059 ফটো উপলব্ধ	300 নাম : মনবাহাদুৰ ৰাণা পিতাৰ নাম: উক্ত বাঃ ৰাণা ঘৰ নং : ২৫ বয়স : 40 লিঙ্গ : পুৰুষ	HXX4436797 ফটো উপলব্ধ
301 নাম : আকাশ ৰাণা পিতাৰ নাম: মৃ ভক্ত বা ৰাণা ঘৰ নং : ২৫ বয়স : 34 লিঙ্গ : পুৰুষ	HXX4436800 ফটো উপলব্ধ	302 নাম : ভজৰাজ বানা পিতাৰ নাম: দিল বাহাদুৰ বানা ঘৰ নং : 25 বয়স : 34 লিঙ্গ : পুৰুষ	HXX1552363 ফটো উপলব্ধ	303 নাম : বিজয়িতা বানা স্বামীৰ নাম: মন বাঃ বানা ঘৰ নং : ২৫ বয়স : 33 লিঙ্গ : মহিলা	HXX0274407 ফটো উপলব্ধ
304 নাম : মঞ্জু ৰাণা পিতাৰ নাম: চন্দ্ৰ বাহাদুৰ ৰাণা ঘৰ নং : ২৫ বয়স : 33 লিঙ্গ : মহিলা	HXX1787015 ফটো উপলব্ধ	305 নাম : প্ৰকাশ বানা পিতাৰ নাম: দিল বাহাদুৰ বানা ঘৰ নং : 25 বয়স : 32 লিঙ্গ : পুৰুষ	HXX1552264 ফটো উপলব্ধ	306 নাম : কৃষ্ণ তামাং পিতাৰ নাম: মান সিং ঘৰ নং : ২৬ বয়স : 40 লিঙ্গ : পুৰুষ	HXX4436833 ফটো উপলব্ধ
307 নাম : দল বাহাদুৰ বানা পিতাৰ নাম: লছুমান বানা ঘৰ নং : ২৭ বয়স : 69 লিঙ্গ : পুৰুষ	HXX4436866 ফটো উপলব্ধ	308 নাম : গঙ্গামায়া ৰাণা পিতাৰ নাম: দল বাহাদুৰ বানা ঘৰ নং : ২৭ বয়স : 44 লিঙ্গ : মহিলা	HXX4436888 ফটো উপলব্ধ	309 নাম : দিলিপ কুমাৰ ৰাণা পিতাৰ নাম: দল বাহাদুৰ ৰাণা ঘৰ নং : ২৭ বয়স : 42 লিঙ্গ : পুৰুষ	HXX4436899 ফটো উপলব্ধ
# 310 নাম : জয়ন্ত ৰাণা পিতাৰ নাম: দল বাহাদুৰ ৰাণা ঘৰ নং : 2 বয়স : 40 লিঙ্গ : পুৰুষ	HXX4436902 ফটো উপলব্ধ	311 নাম : লিলা মায়ী ৰাই স্বামীৰ নাম: দিলিপ কুমাৰ ৰাণা ঘৰ নং : 27 বয়স : 39 লিঙ্গ : মহিলা	HXX0452631 ফটো উপলব্ধ	312 নাম : গৌতম ৰাই পিতাৰ নাম: মনবাহাদুৰ ঘৰ নং : ২৮ বয়স : 50 লিঙ্গ : পুৰুষ	HXX4436913 ফটো উপলব্ধ
313 নাম : মীনা কুমাৰী ৰাই স্বামীৰ নাম: গৌতম ৰাই ঘৰ নং : ২৮ বয়স : 45 লিঙ্গ : মহিলা	HXX4436924 ফটো উপলব্ধ	314 নাম : নম্ৰতা ৰাই পিতাৰ নাম: গৌতম ৰাই ঘৰ নং : 28 বয়স : 26 লিঙ্গ : মহিলা	HXX0451815 ফটো উপলব্ধ	# 315 নাম : বেনকা ৰাই চৌধুৰী স্বামীৰ নাম: প্ৰাঞ্জল চৌধুৰী ঘৰ নং : 64 বয়স : 26 লিঙ্গ : মহিলা	HXX0148981 ফটো উপলব্ধ



316 নাম : পংকজ ৰাই পিতাৰ নাম: গৌতম ৰাই ঘৰ নং : 28 বয়স : 21 লিঙ্গ : পুৰুষ	HXX1858091 ফটো উপলব্ধ	E 317 নাম : দৰ্গা বাহাদুৰ ৰাই পিতাৰ নাম: ভক্ত বাহাদুৰ ৰাই ঘৰ নং : 30 বয়স : 54 লিঙ্গ : পুৰুষ	HXX4436968 ফটো উপলব্ধ	318 নাম : মনমায়া ৰাই স্বামীৰ নাম: ভীম বাহাদুৰ ৰাই ঘৰ নং : 30 বয়স : 46 লিঙ্গ : মহিলা	HXX0144162 ফটো উপলব্ধ
319 নাম : কল্পনা ৰাই স্বামীৰ নাম: পূৰ্ণ বাঃ ঘৰ নং : 30 বয়স : 45 লিঙ্গ : মহিলা	HXX4436957 ফটো উপলব্ধ	320 নাম : ভীম বাহাদুৰ ৰাই পিতাৰ নাম: ভক্ত বাহাদুৰ ৰাই ঘৰ নং : 30 বয়স : 38 লিঙ্গ : পুৰুষ	HXX4436935 ফটো উপলব্ধ	# 321 নাম : ৰেশমা গুৰুং পিতাৰ নাম: ভীম বাহাদুৰ ৰাই ঘৰ নং : 30 বয়স : 24 লিঙ্গ : মহিলা	HXX1869999 ফটো উপলব্ধ
322 নাম : লিখন বুঢ়াগোহাই পিতাৰ নাম: লক্ষীন্দ্র ঘৰ নং : 31 বয়স : 76 লিঙ্গ : পুৰুষ	HXX4436980 ফটো উপলব্ধ	323 নাম : বুধীমায়া ৰাই স্বামীৰ নাম: কৃষ্ণবাহাদুৰ ৰাই ঘৰ নং : 31 বয়স : 70 লিঙ্গ : মহিলা	HXX4436991 ফটো উপলব্ধ	324 নাম : গীতা তামাং স্বামীৰ নাম: টিকাৰাম তামাং ঘৰ নং : 31 বয়স : 54 লিঙ্গ : মহিলা	HXX4441149 ফটো উপলব্ধ
325 নাম : সন্তোষ ৰাই পিতাৰ নাম: মচি ৰাই ঘৰ নং : 31খ বয়স : 27 লিঙ্গ : পুৰুষ	HXX0146373 ফটো উপলব্ধ	326 নাম : ইন্দ্ৰামায়া ৰাই স্বামীৰ নাম: মচি ৰাই ঘৰ নং : 31খ বয়স : 49 লিঙ্গ : মহিলা	HXX0201129 ফটো উপলব্ধ	327 নাম : ভীম বাঃ ৰাই পিতাৰ নাম: মচি ৰাই ঘৰ নং : 31খ বয়স : 28 লিঙ্গ : পুৰুষ	HXX0290577 ফটো উপলব্ধ
328 নাম : অৰুনা ৰাই থাপা স্বামীৰ নাম: বিকাশ থাপা ঘৰ নং : 31খ বয়স : 27 লিঙ্গ : মহিলা	PSO0022434 ফটো উপলব্ধ	329 নাম : কৰ্ণ ৰাই পিতাৰ নাম: মন বাহাদুৰ ৰাই ঘৰ নং : 31খ বয়স : 28 লিঙ্গ : পুৰুষ	HXX1159979 ফটো উপলব্ধ	330 নাম : তাৰা দেৱী ৰাই পিতাৰ নাম: মচি ৰাই ঘৰ নং : 31খ বয়স : 25 লিঙ্গ : মহিলা	HXX1160092 ফটো উপলব্ধ
331 নাম : ভক্ত ব্ৰজ লিম্বু পিতাৰ নাম: মন ব্ৰজ লিম্বু ঘৰ নং : 31খ বয়স : 30 লিঙ্গ : পুৰুষ	HXX0546531 ফটো উপলব্ধ	332 নাম : মন বাহাদুৰ ৰাই পিতাৰ নাম: ধন বাহাদুৰ ৰাই ঘৰ নং : 31খ বয়স : 78 লিঙ্গ : পুৰুষ	HXX4437063 ফটো উপলব্ধ	333 নাম : মচি ৰাই পিতাৰ নাম: প্ৰতাপ সিং ৰাই ঘৰ নং : 31খ বয়স : 66 লিঙ্গ : পুৰুষ	HXX4437030 ফটো উপলব্ধ
334 নাম : কামিনী ৰাই স্বামীৰ নাম: মন বাহাদুৰ ৰাই ঘৰ নং : 31খ বয়স : 62 লিঙ্গ : মহিলা	HXX4437041 ফটো উপলব্ধ	335 নাম : ৰোহিত ৰাই পিতাৰ নাম: কৃষ্ণ বাহাদুৰ ৰাই ঘৰ নং : 31ক বয়স : 43 লিঙ্গ : পুৰুষ	HXX4437007 ফটো উপলব্ধ	336 নাম : চিত্ত ৰাই পিতাৰ নাম: কৃষ্ণ বাহাদুৰ ৰাই ঘৰ নং : 31ক বয়স : 42 লিঙ্গ : মহিলা	HXX4437018 ফটো উপলব্ধ
337 নাম : চুচমা লিম্বু ৰাই স্বামীৰ নাম: ৰোহিত ৰাই ঘৰ নং : 31খ বয়স : 39 লিঙ্গ : মহিলা	HXX4437074 ফটো উপলব্ধ	338 নাম : শুধ ৰাই পিতাৰ নাম: চুক বাহাদুৰ ৰাই ঘৰ নং : 31খ বয়স : 50 লিঙ্গ : পুৰুষ	HXX4437109 ফটো উপলব্ধ	339 নাম : সংগীতা ৰাই স্বামীৰ নাম: কুমাৰ ৰাই ঘৰ নং : 32 বয়স : 47 লিঙ্গ : মহিলা	HXX0398487 ফটো উপলব্ধ
# 340 নাম : ভদ্ৰ বাহাদুৰ ৰাই পিতাৰ নাম: চুক বাহাদুৰ ৰাই ঘৰ নং : 32 বয়স : 40 লিঙ্গ : পুৰুষ	HXX4437110 ফটো উপলব্ধ	341 নাম : ৰঞ্জিতা ৰাই স্বামীৰ নাম: সূৰ্য্য ৰাই ঘৰ নং : 32 বয়স : 38 লিঙ্গ : মহিলা	HXX4437132 ফটো উপলব্ধ	342 নাম : সৰিতা ৰাই স্বামীৰ নাম: শুধ ৰাই ঘৰ নং : 32 বয়স : 37 লিঙ্গ : মহিলা	HXX4437143 ফটো উপলব্ধ
343 নাম : হেমন ৰাই পিতাৰ নাম: কৃষ্ণ বাঃ ৰাই ঘৰ নং : 32 বয়স : 35 লিঙ্গ : পুৰুষ	HXX0291757 ফটো উপলব্ধ	# 344 নাম : সংগীতা ৰাই স্বামীৰ নাম: ভদ্ৰ বাঃ ৰাই ঘৰ নং : 32 বয়স : 34 লিঙ্গ : মহিলা	HXX0291906 ফটো উপলব্ধ	345 নাম : সন্তো ৰাই পিতাৰ নাম: কৃষ্ণ বাহাদুৰ ৰাই ঘৰ নং : 32 বয়স : 29 লিঙ্গ : পুৰুষ	HXX0364521 ফটো উপলব্ধ



<p>346</p> <p>নাম : অজয় বাই পিতাৰ নাম: কৃষ্ণ বাহাদুৰ বাই ঘৰ নং : ৩২ বয়স : 27 লিঙ্গ : পুৰুষ</p> <p>HXX0364422</p> <p>ফটো উপলব্ধ</p>	<p># 347</p> <p>নাম : সানু বাই পিতাৰ নাম: কুমাৰ বাই ঘৰ নং : 35 বয়স : 26 লিঙ্গ : পুৰুষ</p> <p>HXX0147892</p> <p>ফটো উপলব্ধ</p>	<p># 348</p> <p>নাম : পাপু বাই পিতাৰ নাম: কুমাৰ বাই ঘৰ নং : 35 বয়স : 26 লিঙ্গ : পুৰুষ</p> <p>HXX0292805</p> <p>ফটো উপলব্ধ</p>
<p># 349</p> <p>নাম : জীত বাহাদুৰ বাই পিতাৰ নাম: কুমাৰ বাই ঘৰ নং : 35 বয়স : 25 লিঙ্গ : পুৰুষ</p> <p>HXX0452110</p> <p>ফটো উপলব্ধ</p>	<p>350</p> <p>নাম : মিনা বাই স্বামীৰ নাম: সন্তো বাই ঘৰ নং : 32 বয়স : 25 লিঙ্গ : মহিলা</p> <p>HXX0476903</p> <p>ফটো উপলব্ধ</p>	<p>351</p> <p>নাম : পবিত্ৰা ছেত্ৰী স্বামীৰ নাম: তেজ বাঃ ছেত্ৰী ঘৰ নং : ৩২খ বয়স : 61 লিঙ্গ : মহিলা</p> <p>HXX0291385</p> <p>ফটো উপলব্ধ</p>
<p>352</p> <p>নাম : আলিশা মায়া লিম্বু স্বামীৰ নাম: চঞ্জো লিম্বু ঘৰ নং : ৩২ক বয়স : 28 লিঙ্গ : মহিলা</p> <p>HXX1488063</p> <p>ফটো উপলব্ধ</p>	<p>353</p> <p>নাম : মিলু লিম্বু পিতাৰ নাম: অমৃত লিম্বু ঘৰ নং : ৩২খ বয়স : 20 লিঙ্গ : পুৰুষ</p> <p>PSO0115444</p> <p>ফটো উপলব্ধ</p>	<p>354</p> <p>নাম : সূৰ্য্য বাই পিতাৰ নাম: চুক বাহাদুৰ বাই ঘৰ নং : ৩২ক বয়স : 50 লিঙ্গ : পুৰুষ</p> <p>HXX4437154</p> <p>ফটো উপলব্ধ</p>
<p>355</p> <p>নাম : অমৃত লিম্বু পিতাৰ নাম: চুক বাহাদুৰ লিম্বু ঘৰ নং : ৩২খ বয়স : 40 লিঙ্গ : পুৰুষ</p> <p>HXX4437165</p> <p>ফটো উপলব্ধ</p>	<p>356</p> <p>নাম : চঞ্জু লিম্বু পিতাৰ নাম: অমৃত লিম্বু ঘৰ নং : ৩২ক বয়স : 29 লিঙ্গ : পুৰুষ</p> <p>HXX1787037</p> <p>ফটো উপলব্ধ</p>	<p>357</p> <p>নাম : বিজয় কুমাৰ বাই পিতাৰ নাম: কৰ্ণ বাহাদুৰ বাই ঘৰ নং : ৩৪ বয়স : 42 লিঙ্গ : পুৰুষ</p> <p>HXX4437201</p> <p>ফটো উপলব্ধ</p>
<p>358</p> <p>নাম : চঞ্জু কুমাৰ বাই পিতাৰ নাম: কৰ্ন বাঃ বাই ঘৰ নং : ৩৪ বয়স : 39 লিঙ্গ : পুৰুষ</p> <p>HXX4437212</p> <p>ফটো উপলব্ধ</p>	<p>359</p> <p>নাম : পবিত্ৰা বাই পিতাৰ নাম: কৰ্ণ বাঃ ঘৰ নং : ৩৪ বয়স : 38 লিঙ্গ : মহিলা</p> <p>HXX4437223</p> <p>ফটো উপলব্ধ</p>	<p>360</p> <p>নাম : মিৰা বাই স্বামীৰ নাম: বিজয় কুমাৰ বাই ঘৰ নং : ৩৪ বয়স : 37 লিঙ্গ : মহিলা</p> <p>HXX4437234</p> <p>ফটো উপলব্ধ</p>
<p>361</p> <p>নাম : পুনম বাই স্বামীৰ নাম: সুৰজ বাই ঘৰ নং : ৩৪ বয়স : 34 লিঙ্গ : মহিলা</p> <p>HXX4437256</p> <p>ফটো উপলব্ধ</p>	<p>362</p> <p>নাম : ভক্ত বাহাদুৰ বাই পিতাৰ নাম: অসজীত বাই ঘৰ নং : ৩৪ক বয়স : 80 লিঙ্গ : পুৰুষ</p> <p>HXX4437267</p> <p>ফটো উপলব্ধ</p>	<p>363</p> <p>নাম : সুৰজ কুমাৰ বাই পিতাৰ নাম: ভক্ত বাহাদুৰ বাই ঘৰ নং : ৩৪ক বয়স : 44 লিঙ্গ : পুৰুষ</p> <p>HXX4437289</p> <p>ফটো উপলব্ধ</p>
<p>364</p> <p>নাম : পবিত্ৰামায়া বাই স্বামীৰ নাম: অমৰ বাহাদুৰ বাই ঘৰ নং : ৩৬ বয়স : 80 লিঙ্গ : মহিলা</p> <p>HXX4437314</p> <p>ফটো উপলব্ধ</p>	<p>365</p> <p>নাম : পূৰ্ণ কুমাৰ বাই পিতাৰ নাম: অমৰ বাহাদুৰ বাই ঘৰ নং : ৩৬ বয়স : 46 লিঙ্গ : পুৰুষ</p> <p>HXX4437325</p> <p>ফটো উপলব্ধ</p>	<p>366</p> <p>নাম : পুনম বাই স্বামীৰ নাম: পূৰ্ণ কুমাৰ বাই ঘৰ নং : ৩৬ বয়স : 42 লিঙ্গ : মহিলা</p> <p>HXX4435818</p> <p>ফটো উপলব্ধ</p>
<p>367</p> <p>নাম : প্ৰদিন ৰাজ বাই পিতাৰ নাম: পূৰ্ণ কুমাৰ বাই ঘৰ নং : ৩৬ বয়স : 20 লিঙ্গ : পুৰুষ</p> <p>PSO0113423</p> <p>ফটো উপলব্ধ</p>	<p>368</p> <p>নাম : মনমায়া বাই স্বামীৰ নাম: লক্ষ্মন বাই ঘৰ নং : ৩৬ক বয়স : 47 লিঙ্গ : মহিলা</p> <p>HXX0201947</p> <p>ফটো উপলব্ধ</p>	<p>369</p> <p>নাম : বাবুল বাই পিতাৰ নাম: লক্ষ্মন বাই ঘৰ নং : ৩৬ক বয়স : 38 লিঙ্গ : পুৰুষ</p> <p>HXX0297465</p> <p>ফটো উপলব্ধ</p>
<p>370</p> <p>নাম : মহিমা বাই পিতাৰ নাম: লক্ষ্মন বাই ঘৰ নং : ৩৬ক বয়স : 20 লিঙ্গ : মহিলা</p> <p>PSO0059477</p> <p>ফটো উপলব্ধ</p>	<p>371</p> <p>নাম : বিজু বাই পিতাৰ নাম: লক্ষ্মন বাই ঘৰ নং : 36 ক বয়স : 23 লিঙ্গ : পুৰুষ</p> <p>HXX1552421</p> <p>ফটো উপলব্ধ</p>	<p>372</p> <p>নাম : নিজৰা ডেকা স্বামীৰ নাম: ঘৰ নং : 37 বয়স : 52 লিঙ্গ : মহিলা</p> <p>DHX0155382</p> <p>ফটো উপলব্ধ</p>
<p>373</p> <p>নাম : সমিৰ সোনাৰ পিতাৰ নাম: পূৰ্ণ বাহাদুৰ সোনাৰ ঘৰ নং : ৩৮ বয়স : 27 লিঙ্গ : পুৰুষ</p> <p>HXX0271924</p> <p>ফটো উপলব্ধ</p>	<p>374</p> <p>নাম : চন্দ্ৰবাহাদুৰ গুৰুং পিতাৰ নাম: মন বাহাদুৰ গুৰুং ঘৰ নং : ৩৯ বয়স : 81 লিঙ্গ : পুৰুষ</p> <p>HXX4437392</p> <p>ফটো উপলব্ধ</p>	<p>375</p> <p>নাম : কুমাৰ গুৰুং পিতাৰ নাম: চন্দ্ৰ বাহাদুৰ গুৰুং ঘৰ নং : ৩৯ বয়স : 47 লিঙ্গ : পুৰুষ</p> <p>HXX4437405</p> <p>ফটো উপলব্ধ</p>



376 নাম : সুনীতা গুৰু স্বামীৰ নাম: কুমাৰি গুৰু ঘৰ নং : 39 বয়স : 39 লিঙ্গ : মহিলা	HXX4437416 ফটো উপলব্ধ	377 নাম : চিন্তামনি গুৰু পিতাৰ নাম: চন্দ্ৰ বাঃ গুৰু ঘৰ নং : 38 বয়স : 38 লিঙ্গ : পুৰুষ	HXX0302596 ফটো উপলব্ধ	378 নাম : বতন গুৰু পিতাৰ নাম: চন্দ্ৰ বাহাদুৰ গুৰু ঘৰ নং : 36 বয়স : 36 লিঙ্গ : পুৰুষ	HXX0144410 ফটো উপলব্ধ
379 নাম : সঞ্জয় চৌধাৰী পিতাৰ নাম: সুন্দৰলাল চৌধাৰী ঘৰ নং : 36 বয়স : 36 লিঙ্গ : পুৰুষ	HXX4437449 ফটো উপলব্ধ	380 নাম : মিনা কুমাৰী গুৰু পিতাৰ নাম: চন্দ্ৰ বাহাদুৰ গুৰু ঘৰ নং : 33 বয়স : 33 লিঙ্গ : মহিলা	HXX0452847 ফটো উপলব্ধ	381 নাম : খেম বাঃ ছেত্ৰী পিতাৰ নাম: মন বাহাদুৰ ছেত্ৰী ঘৰ নং : 44 বয়স : 44 লিঙ্গ : পুৰুষ	HXX4437483 ফটো উপলব্ধ
382 নাম : গমা ছেত্ৰী স্বামীৰ নাম: খেম বাহাদুৰ ছেত্ৰী ঘৰ নং : 39 বয়স : 39 লিঙ্গ : মহিলা	HXX4437494 ফটো উপলব্ধ	383 নাম : টেক বাহাদুৰ ছেত্ৰী পিতাৰ নাম: খৰ্ক বাঃ ছেত্ৰী ঘৰ নং : 33 বয়স : 33 লিঙ্গ : পুৰুষ	HXX4437450 ফটো উপলব্ধ	384 নাম : মনিকা ছেত্ৰী স্বামীৰ নাম: টেক বাহাদুৰ ছেত্ৰী ঘৰ নং : 29 বয়স : 29 লিঙ্গ : মহিলা	HXX0483735 ফটো উপলব্ধ
385 নাম : মিলন ছেত্ৰী পিতাৰ নাম: খেম বাহাদুৰ ছেত্ৰী ঘৰ নং : 22 বয়স : 22 লিঙ্গ : পুৰুষ	PSO0113936 ফটো উপলব্ধ	386 নাম : ধন বাঃ ছেত্ৰী পিতাৰ নাম: খৰ্ক বাঃ ছেত্ৰী ঘৰ নং : 26 বয়স : 26 লিঙ্গ : পুৰুষ	HXX0306357 ফটো উপলব্ধ	387 নাম : খৰ্ক বাহাদুৰ ছেত্ৰী পিতাৰ নাম: মন বাঃ ,, ঘৰ নং : 65 বয়স : 65 লিঙ্গ : পুৰুষ	HXX4437518 ফটো উপলব্ধ
388 নাম : দিলমায়া ছেত্ৰী স্বামীৰ নাম: খৰ্ক বাহাদুৰ ছেত্ৰী ঘৰ নং : 60 বয়স : 60 লিঙ্গ : মহিলা	HXX4437529 ফটো উপলব্ধ	389 নাম : দিল বাহাদুৰ ছেত্ৰী পিতাৰ নাম: মন বাহাদুৰ ছেত্ৰী ঘৰ নং : 73 বয়স : 73 লিঙ্গ : পুৰুষ	HXX4437530 ফটো উপলব্ধ	390 নাম : গংগামায়া ছেত্ৰী স্বামীৰ নাম: দিল ঘৰ নং : 63 বয়স : 63 লিঙ্গ : মহিলা	HXX4437541 ফটো উপলব্ধ
# 391 নাম : চন্দ্ৰবাহাদুৰ ছেত্ৰী পিতাৰ নাম: দিল বাহাদুৰ ছেত্ৰী ঘৰ নং : 44 বয়স : 44 লিঙ্গ : পুৰুষ	HXX4437552 ফটো উপলব্ধ	392 নাম : দেবীকা ছেত্ৰী পিতাৰ নাম: দিল ছেত্ৰী ঘৰ নং : 40 বয়স : 40 লিঙ্গ : পুৰুষ	HXX4437563 ফটো উপলব্ধ	# 393 নাম : ইন্দিৰামায়া ছেত্ৰী স্বামীৰ নাম: চন্দ্ৰ বাঃ ছেত্ৰী ঘৰ নং : 40 বয়স : 40 লিঙ্গ : মহিলা	HXX1786998 ফটো উপলব্ধ
394 নাম : জ্ঞান বাহাদুৰ ছেত্ৰী পিতাৰ নাম: দিল বাহাদুৰ ছেত্ৰী ঘৰ নং : 40 বয়স : 40 লিঙ্গ : পুৰুষ	HXX4437574 ফটো উপলব্ধ	395 নাম : লাল বাহাদুৰ ছেত্ৰী পিতাৰ নাম: দিল বাহাদুৰ ছেত্ৰী ঘৰ নং : 35 বয়স : 35 লিঙ্গ : পুৰুষ	HXX4438840 ফটো উপলব্ধ	396 নাম : দেবী মায়া ছেত্ৰী স্বামীৰ নাম: লাল বাহাদুৰ ছেত্ৰী ঘৰ নং : 25 বয়স : 25 লিঙ্গ : মহিলা	HXX0477356 ফটো উপলব্ধ
E 397 নাম : ধন বাহাদুৰ ৰাই পিতাৰ নাম: অক্ষয়জিত ৰাই ঘৰ নং : 85 বয়স : 85 লিঙ্গ : পুৰুষ	HXX4437596 ফটো উপলব্ধ	398 নাম : গংগা মায়া ৰাই স্বামীৰ নাম: ধন বাহাদুৰ ৰাই ঘৰ নং : 80 বয়স : 80 লিঙ্গ : মহিলা	HXX4437609 ফটো উপলব্ধ	399 নাম : জীবন ৰাই পিতাৰ নাম: ধন বাহাদুৰ ৰাই ঘৰ নং : 60 বয়স : 60 লিঙ্গ : পুৰুষ	HXX4437610 ফটো উপলব্ধ
400 নাম : মণি ৰাই স্বামীৰ নাম: জীবন ৰাই ঘৰ নং : 57 বয়স : 57 লিঙ্গ : মহিলা	HXX4437621 ফটো উপলব্ধ	401 নাম : সুনীল ৰাই পিতাৰ নাম: জীবন ৰাই ঘৰ নং : 38 বয়স : 38 লিঙ্গ : পুৰুষ	HXX4437632 ফটো উপলব্ধ	402 নাম : উমা ছেত্ৰী স্বামীৰ নাম: খেম বাহাদুৰ ছেত্ৰী ঘৰ নং : 38 বয়স : 38 লিঙ্গ : মহিলা	PSO0083113 ফটো উপলব্ধ
403 নাম : পূজা ৰাই স্বামীৰ নাম: কালে ৰাই ঘৰ নং : 33 বয়স : 33 লিঙ্গ : মহিলা	HXX1787026 ফটো উপলব্ধ	404 নাম : জ্যোতি ৰাই স্বামীৰ নাম: সুনীল ৰাই ঘৰ নং : 33 বয়স : 33 লিঙ্গ : মহিলা	HXX0477752 ফটো উপলব্ধ	405 নাম : কালে ৰাই পিতাৰ নাম: ধন বাঃ ৰাই ঘৰ নং : 31 বয়স : 31 লিঙ্গ : পুৰুষ	HXX4441105 ফটো উপলব্ধ



406 নাম : সুমন বাই পিতাৰ নাম: জীৱন বাই ঘৰ নং : 82 বয়স : 28 লিঙ্গ : মহিলা	HXX0126359 ফটো উপলব্ধ	407 নাম : জঠী মায়ী ৰায় স্বামীৰ নাম: মদন কুমাৰ ৰায় ঘৰ নং : 82ক বয়স : 65 লিঙ্গ : মহিলা	HXX4437654 ফটো উপলব্ধ	408 নাম : ৰাজেশ বাই পিতাৰ নাম: মদন বাই ঘৰ নং : 82ক বয়স : 41 লিঙ্গ : পুৰুষ	HXX4437665 ফটো উপলব্ধ
409 নাম : সঞ্জু কুৰ্মী স্বামীৰ নাম: গৌৰি কুৰ্মী ঘৰ নং : 82খ বয়স : 38 লিঙ্গ : মহিলা	HXX4437643 ফটো উপলব্ধ	410 নাম : প্ৰকাশ চন্দ্ৰ বাই পিতাৰ নাম: কৰ্ণ ঘৰ নং : 83 বয়স : 58 লিঙ্গ : পুৰুষ	HXX4437687 ফটো উপলব্ধ	411 নাম : গীতা বাই স্বামীৰ নাম: প্ৰকাশ চন্দ্ৰ বাই ঘৰ নং : 83 বয়স : 46 লিঙ্গ : মহিলা	HXX4438908 ফটো উপলব্ধ
412 নাম : আদৰ্শ বাই পিতাৰ নাম: প্ৰকাশ চন্দ্ৰ বাই ঘৰ নং : 27 বয়স : 27 লিঙ্গ : পুৰুষ	HXX0202846 ফটো উপলব্ধ	413 নাম : আৰতি বাই পিতাৰ নাম: প্ৰকাশ বাই ঘৰ নং : 26 বয়স : 26 লিঙ্গ : মহিলা	HXX0144584 ফটো উপলব্ধ	414 নাম : অভিষেক বাই পিতাৰ নাম: প্ৰকাশ বাই ঘৰ নং : 43 বয়স : 25 লিঙ্গ : পুৰুষ	HXX0452730 ফটো উপলব্ধ
415 নাম : ৰবিনা বাই স্বামীৰ নাম: অভিষেক বাই ঘৰ নং : 83 বয়স : 24 লিঙ্গ : মহিলা	HXX1852474 ফটো উপলব্ধ	416 নাম : বাদল কুমাৰ বাই পিতাৰ নাম: উজ্জ্বল বাহাদুৰ বাই ঘৰ নং : 38 বয়স : 45 লিঙ্গ : পুৰুষ	HXX1860535 ফটো উপলব্ধ	417 নাম : নাৰায়ণ বাই পিতাৰ নাম: প্ৰেম কুমাৰ বাই ঘৰ নং : 88 বয়স : 43 লিঙ্গ : পুৰুষ	HXX1572163 ফটো উপলব্ধ
418 নাম : বীৰ বাহাদুৰ ৰাণা পিতাৰ নাম: জংবীৰ ৰাণা ঘৰ নং : 85ক বয়স : 62 লিঙ্গ : পুৰুষ	HXX1702000 ফটো উপলব্ধ	419 নাম : বচন্তি ৰাণা স্বামীৰ নাম: বীৰ বাহাদুৰ ৰাণা ঘৰ নং : 85ক বয়স : 54 লিঙ্গ : মহিলা	HXX1704881 ফটো উপলব্ধ	S 420 নাম : বীৰ বাহাদুৰ ৰাম পিতাৰ নাম: ধন বাহাদুৰ ৰানা ঘৰ নং : 46 বয়স : 51 লিঙ্গ : পুৰুষ	HXX1877968 ফটো উপলব্ধ
S 421 নাম : বিষ্ণু ৰানা পিতাৰ নাম: ধন বাহাদুৰ ৰানা ঘৰ নং : 46 বয়স : 52 লিঙ্গ : পুৰুষ	HXX1877976 ফটো উপলব্ধ	422 নাম : খচৰ বাই স্বামীৰ নাম: আদৰ্শ বাই ঘৰ নং : 55 বয়স : 21 লিঙ্গ : মহিলা	HXX1870724 ফটো উপলব্ধ	423 নাম : সবিতা দমাই স্বামীৰ নাম: পুষ্পলাল দমাই ঘৰ নং : 108 বয়স : 22 লিঙ্গ : মহিলা	HXX1533850 ফটো উপলব্ধ
424 নাম : মমতা তামাং স্বামীৰ নাম: মান সিং ,, ঘৰ নং : 144 বয়স : 60 লিঙ্গ : মহিলা	HXX4436822 ফটো উপলব্ধ				



425 নাম : টেক বাহাদুৰ দমাই পিতাৰ নাম: দিন বাহাদুৰ দমাই ঘৰ নং : 2 বয়স : 74 লিঙ্গ : পুৰুষ	HXX0146332 ফটো উপলব্ধ	426 নাম : ভগীৰথ দমাই পিতাৰ নাম: ৩ দিন বাহাদুৰ দমাই ঘৰ নং : 2 বয়স : 61 লিঙ্গ : পুৰুষ	HXX4437723 ফটো উপলব্ধ	427 নাম : অৰুনা দমাই স্বামীৰ নাম: ভগীৰথ দমাই ঘৰ নং : 2 বয়স : 55 লিঙ্গ : মহিলা	HXX4437734 ফটো উপলব্ধ
428 নাম : জিতু দমাই পিতাৰ নাম: ভগীৰথ ,, ঘৰ নং : 2 বয়স : 41 লিঙ্গ : পুৰুষ	HXX4437745 ফটো উপলব্ধ	429 নাম : বিতু দমাই পিতাৰ নাম: ভগীৰথ ,, ঘৰ নং : 2 বয়স : 39 লিঙ্গ : পুৰুষ	HXX4437756 ফটো উপলব্ধ	430 নাম : কল্পনা দমাই স্বামীৰ নাম: বিতু দমাই ঘৰ নং : 2 বয়স : 35 লিঙ্গ : মহিলা	HXX0399840 ফটো উপলব্ধ
431 নাম : পৰ্ণিমা দোৰাজি পিতাৰ নাম: ভাগিৰথ দমাই ঘৰ নং : 2 বয়স : 35 লিঙ্গ : মহিলা	HXX1467257 ফটো উপলব্ধ	432 নাম : দিপক দোমাই পিতাৰ নাম: টেক বাহাদুৰ দোমাই ঘৰ নং : 2 বয়স : 34 লিঙ্গ : পুৰুষ	HXX1592419 ফটো উপলব্ধ	433 নাম : বাজু ধামাই পিতাৰ নাম: টেক বাহাদুৰ ধামাই ঘৰ নং : 2 বয়স : 32 লিঙ্গ : পুৰুষ	HXX1592427 ফটো উপলব্ধ
434 নাম : চনৰাৰী চাহ স্বামীৰ নাম: বামপুণিত ঘৰ নং : 3 বয়স : 73 লিঙ্গ : মহিলা	HXX4437778 ফটো উপলব্ধ	# 435 নাম : আছাদেবী তেলী স্বামীৰ নাম: বামেশ্বৰ ঘৰ নং : 67 বয়স : 57 লিঙ্গ : মহিলা	HXX4437814 ফটো উপলব্ধ	436 নাম : যোগিন্দুৰ চাহ তেলী পিতাৰ নাম: চিপুজন চাহ তেলি ঘৰ নং : 3 বয়স : 50 লিঙ্গ : পুৰুষ	HXX0098079 ফটো উপলব্ধ
# 437 নাম : বিজয় তেলী পিতাৰ নাম: বামেশ্বৰ ,, ঘৰ নং : 68 বয়স : 40 লিঙ্গ : পুৰুষ	HXX4437825 ফটো উপলব্ধ	438 নাম : বিস্তা ৰাই স্বামীৰ নাম: সঞ্জীৱ কুমাৰ ৰাই ঘৰ নং : 3 বয়স : 40 লিঙ্গ : মহিলা	HXX0477729 ফটো উপলব্ধ	# 439 নাম : সন্ধ্যা শাহ তেলী স্বামীৰ নাম: বিজয় শাহ তেলী ঘৰ নং : 68 বয়স : 38 লিঙ্গ : মহিলা	HXX0149880 ফটো উপলব্ধ
440 নাম : হৰেশ চাহ পিতাৰ নাম: বাম পুণিত চাহ ঘৰ নং : 3 বয়স : 37 লিঙ্গ : পুৰুষ	HXX4440884 ফটো উপলব্ধ	# 441 নাম : হেমা চেত্ৰী শাহ স্বামীৰ নাম: অজয় শাহ ঘৰ নং : 55 বয়স : 33 লিঙ্গ : মহিলা	HXX1861277 ফটো উপলব্ধ	# 442 নাম : অজয় শাহ পিতাৰ নাম: বামেশ্বৰ শাহ ঘৰ নং : 55 বয়স : 31 লিঙ্গ : পুৰুষ	HXX0451302 ফটো উপলব্ধ
443 নাম : সুনিতা চাহ পিতাৰ নাম: বামপুণিত চাহ ঘৰ নং : 3 বয়স : 29 লিঙ্গ : মহিলা	HXX4441207 ফটো উপলব্ধ	# 444 নাম : শিৱচৰণ চাহ পিতাৰ নাম: বামেশ্বৰ চাহ ঘৰ নং : 67 বয়স : 27 লিঙ্গ : পুৰুষ	HXX0477083 ফটো উপলব্ধ	445 নাম : পবন কুমাৰ ছাহ পিতাৰ নাম: মুকেশ ছাহ ঘৰ নং : 3 বয়স : 26 লিঙ্গ : পুৰুষ	HXX0286815 ফটো উপলব্ধ
446 নাম : গনেশ প্ৰসাদ শৰ্মা পিতাৰ নাম: মিচৰলাল ,, ঘৰ নং : 5 বয়স : 68 লিঙ্গ : পুৰুষ	HXX4437870 ফটো উপলব্ধ	447 নাম : পল্লৱী দমাই স্বামীৰ নাম: জিতু দমাই ঘৰ নং : 5থ মাইল,পি.এস. সাদিয়া বয়স : 37 লিঙ্গ : মহিলা	PSO0058784 ফটো উপলব্ধ	448 নাম : জগদীশ প্ৰসাদ দসাদ পিতাৰ নাম: বামবিৰিশী দুসাদ ঘৰ নং : 6 বয়স : 53 লিঙ্গ : পুৰুষ	HXX0464990 ফটো উপলব্ধ
S 449 নাম : শকুন্তলা দুসাদ পিতাৰ নাম: জগদীশ প্ৰসাদ দুসাদ ঘৰ নং : 6 বয়স : 30 লিঙ্গ : মহিলা	HXX0464917 ফটো উপলব্ধ	450 নাম : শক্ৰয়ু চাহ পিতাৰ নাম: চতন ঘৰ নং : 8 বয়স : 60 লিঙ্গ : পুৰুষ	HXX4437881 ফটো উপলব্ধ	451 নাম : ৰমাৱতী ছাহ স্বামীৰ নাম: শক্ৰয়ু ছাহ ঘৰ নং : 8 বয়স : 52 লিঙ্গ : মহিলা	HXX4437892 ফটো উপলব্ধ
452 নাম : শংকৰ কান পিতাৰ নাম: চতন ঘৰ নং : 8 বয়স : 46 লিঙ্গ : পুৰুষ	HXX4437905 ফটো উপলব্ধ	# 453 নাম : নিশা চৌধৰী স্বামীৰ নাম: সন্তোষ চৌধৰী ঘৰ নং : 28 ক বয়স : 36 লিঙ্গ : মহিলা	HXX4434871 ফটো উপলব্ধ	454 নাম : পুনম শাহ পিতাৰ নাম: শক্ৰয়ু শাহ ঘৰ নং : 8 বয়স : 27 লিঙ্গ : মহিলা	HXX0349498 ফটো উপলব্ধ



455 নাম : সুনীল চাহ পিতাৰ নাম: শত্ৰুঘ্ন চাহ ঘৰ নং : 08 বয়স : 25 লিঙ্গ : পুৰুষ	HXX0398545 ফটো উপলব্ধ	456 নাম : কৃষ্ণ গোপাল চাহ পিতাৰ নাম: শত্ৰুঘ্ন চাহ ঘৰ নং : 8 বয়স : 20 লিঙ্গ : পুৰুষ	PSO0025544 ফটো উপলব্ধ	457 নাম : মইনা ডেকা স্বামীৰ নাম: শনি ডেকা ঘৰ নং : 11 বয়স : 70 লিঙ্গ : মহিলা	HXX4437916 ফটো উপলব্ধ
458 নাম : বাৰিয়া চাহ পিতাৰ নাম: কাচি ঘৰ নং : 12 বয়স : 67 লিঙ্গ : পুৰুষ	HXX4437927 ফটো উপলব্ধ	459 নাম : কুন্তি চাহ স্বামীৰ নাম: বাৰিয়া ঘৰ নং : 12 বয়স : 60 লিঙ্গ : মহিলা	HXX4437938 ফটো উপলব্ধ	460 নাম : মনোজ চাহ পিতাৰ নাম: বাৰিয়া চাহ ঘৰ নং : 12 বয়স : 44 লিঙ্গ : পুৰুষ	HXX4437949 ফটো উপলব্ধ
461 নাম : বিন্দু শাহ স্বামীৰ নাম: মনুজ শাহ ঘৰ নং : 12 বয়স : 40 লিঙ্গ : মহিলা	HXX4437950 ফটো উপলব্ধ	E 462 নাম : সুৰজ চাহ পিতাৰ নাম: বাৰিয়া চাহ ঘৰ নং : 12 বয়স : 39 লিঙ্গ : পুৰুষ	HXX4437961 ফটো উপলব্ধ	463 নাম : গিয়াস্তী চাহ স্বামীৰ নাম: সুৰজ চাহ ঘৰ নং : 12 বয়স : 37 লিঙ্গ : মহিলা	HXX1787060 ফটো উপলব্ধ
# 464 নাম : গোপাল কৃষ্ণ চাহ পিতাৰ নাম: বাৰিয়া চাহ ঘৰ নং : 66 বয়স : 33 লিঙ্গ : পুৰুষ	HXX1787048 ফটো উপলব্ধ	# 465 নাম : পূজা দাভি শাহ স্বামীৰ নাম: গোপাল কৃষ্ণ চাহ ঘৰ নং : 66 বয়স : 30 লিঙ্গ : মহিলা	HXX0398396 ফটো উপলব্ধ	466 নাম : খুশি শাহ পিতাৰ নাম: মনুজ শাহ ঘৰ নং : 12 বয়স : 21 লিঙ্গ : মহিলা	HXX1861103 ফটো উপলব্ধ
467 নাম : বুকমান লিম্বু পিতাৰ নাম: চুকবৰ্গা ঘৰ নং : 13 বয়স : 55 লিঙ্গ : পুৰুষ	HXX4437972 ফটো উপলব্ধ	468 নাম : সুৰমাই লিম্বু স্বামীৰ নাম: বুকমান লিম্বু ঘৰ নং : 13 বয়স : 45 লিঙ্গ : মহিলা	HXX0478636 ফটো উপলব্ধ	469 নাম : বৰণমায়া লিম্বু পিতাৰ নাম: চুক বাহাদুৰ লিম্বু ঘৰ নং : 13 বয়স : 74 লিঙ্গ : মহিলা	HXX4437983 ফটো উপলব্ধ
# 470 নাম : উমা ছেত্ৰী স্বামীৰ নাম: বমেশ ঘৰ নং : 18 বয়স : 52 লিঙ্গ : মহিলা	HXX4438000 ফটো উপলব্ধ	E 471 নাম : অমৃত ছেত্ৰী পিতাৰ নাম: বমেশ ছেত্ৰী ঘৰ নং : 14 বয়স : 34 লিঙ্গ : পুৰুষ	HXX4440964 ফটো উপলব্ধ	472 নাম : বিশাল ছেত্ৰী পিতাৰ নাম: বমেশ ছেত্ৰী ঘৰ নং : 14 বয়স : 24 লিঙ্গ : পুৰুষ	HXX0477471 ফটো উপলব্ধ
473 নাম : লিলিমা চৌধৰী স্বামীৰ নাম: চোসন লাল চৌধৰী ঘৰ নং : 16 বয়স : 89 লিঙ্গ : মহিলা	HXX0242479 ফটো উপলব্ধ	474 নাম : বাহুল সোনাৰ পিতাৰ নাম: কৰ্ণ বাহাদুৰ সোনাৰ ঘৰ নং : 16 বয়স : 35 লিঙ্গ : পুৰুষ	HXX1856038 ফটো উপলব্ধ	475 নাম : মনি চৌধৰী পিতাৰ নাম: মদন লাল চৌধৰী ঘৰ নং : 16 বয়স : 27 লিঙ্গ : মহিলা	HXX0243675 ফটো উপলব্ধ
476 নাম : চন্দন চৌধৰী পিতাৰ নাম: মদন লাল চৌধৰী ঘৰ নং : 16 বয়স : 28 লিঙ্গ : পুৰুষ	HXX0399345 ফটো উপলব্ধ	477 নাম : জাগেশ্বৰী চৌধৰী পিতাৰ নাম: মদন লাল চৌধৰী ঘৰ নং : 16 বয়স : 26 লিঙ্গ : মহিলা	HXX0398065 ফটো উপলব্ধ	478 নাম : দ্ৰোন চৌধৰী পিতাৰ নাম: মদনলাল চৌধৰী ঘৰ নং : 16 বয়স : 23 লিঙ্গ : পুৰুষ	HXX1478627 ফটো উপলব্ধ
# 479 নাম : হিৰণ্য চৌধৰী পিতাৰ নাম: দেবীলাল চৌধৰী ঘৰ নং : 69 বয়স : 33 লিঙ্গ : পুৰুষ	HXX0452144 ফটো উপলব্ধ	# 480 নাম : পুষ্পা চৌধৰী স্বামীৰ নাম: হিৰণ্য চৌধৰী ঘৰ নং : 69 বয়স : 30 লিঙ্গ : মহিলা	HXX1473156 ফটো উপলব্ধ	481 নাম : জোমকেশ্বৰী চৌধৰী সোনাৰ স্বামীৰ নাম: বাহুল সোনাৰ ঘৰ নং : 16 বয়স : 30 লিঙ্গ : মহিলা	HXX1478924 ফটো উপলব্ধ
482 নাম : মদনলাল চৌধৰী পিতাৰ নাম: মতিলাল ঘৰ নং : 16 বয়স : 57 লিঙ্গ : পুৰুষ	HXX4438011 ফটো উপলব্ধ	483 নাম : ফুলমায়া চৌধৰী স্বামীৰ নাম: মদন লাল চৌধৰী ঘৰ নং : 16 বয়স : 53 লিঙ্গ : মহিলা	HXX4438022 ফটো উপলব্ধ	484 নাম : চন্দ্ৰ চৌধৰী পিতাৰ নাম: মদনলাল চৌধৰী ঘৰ নং : 16 বয়স : 33 লিঙ্গ : পুৰুষ	HXX1787071 ফটো উপলব্ধ



485 নাম : কামেশ্বৰ চাহ পিতাৰ নাম: বাজেন্দ্ৰ ঘৰ নং : ১৭ বয়স : 50 লিঙ্গ : পুৰুষ	HXX4438044 ফটো উপলব্ধ	486 নাম : অমলা চাহ স্বামীৰ নাম: কামেশ্বৰ ঘৰ নং : ১৭ বয়স : 47 লিঙ্গ : মহিলা	HXX4438055 ফটো উপলব্ধ	# 487 নাম : দিলীপ চাহ পিতাৰ নাম: বাজেন্দ্ৰ ঘৰ নং : 7 বয়স : 47 লিঙ্গ : পুৰুষ	HXX4438066 ফটো উপলব্ধ
# 488 নাম : কোবেৰ শাহ পিতাৰ নাম: কামেশ্বৰ শাহ ঘৰ নং : 9 বয়স : 31 লিঙ্গ : পুৰুষ	HXX0149161 ফটো উপলব্ধ	# 489 নাম : লক্ষ্মী চাহ স্বামীৰ নাম: বিন্দ্ৰ চাহ ঘৰ নং : 10 বয়স : 29 লিঙ্গ : মহিলা	HXX0052845 ফটো উপলব্ধ	490 নাম : সুমিৰ শাহ পিতাৰ নাম: কামেশ্বৰ শাহ ঘৰ নং : ১৭ বয়স : 28 লিঙ্গ : পুৰুষ	HXX0149153 ফটো উপলব্ধ
# 491 নাম : বীতা চাহ স্বামীৰ নাম: কুব্ৰেৰ চাহ ঘৰ নং : 9 বয়স : 28 লিঙ্গ : মহিলা	HXX0511196 ফটো উপলব্ধ	# 492 নাম : শচীন চাহ পিতাৰ নাম: কামেশ্বৰ চাহ ঘৰ নং : 27 বয়স : 27 লিঙ্গ : পুৰুষ	HXX0398578 ফটো উপলব্ধ	# 493 নাম : লক্ষ্মী চাহ স্বামীৰ নাম: শচীন চাহ ঘৰ নং : 27 বয়স : 27 লিঙ্গ : মহিলা	HXX0149104 ফটো উপলব্ধ
494 নাম : বলি চাহ পিতাৰ নাম: টিলা ঘৰ নং : ১৮ বয়স : 65 লিঙ্গ : পুৰুষ	HXX4438088 ফটো উপলব্ধ	495 নাম : দ্ৰৌপদী চাহ স্বামীৰ নাম: চুকদেব ঘৰ নং : ১৯ বয়স : 70 লিঙ্গ : মহিলা	HXX4438102 ফটো উপলব্ধ	496 নাম : দিপক চাহ পিতাৰ নাম: চুকদেউ চাহ ঘৰ নং : ১৯ বয়স : 39 লিঙ্গ : পুৰুষ	HXX4438113 ফটো উপলব্ধ
497 নাম : মহেশ্বৰ গগৈ পিতাৰ নাম: হিতেশ্বৰ ঘৰ নং : ২১ বয়স : 67 লিঙ্গ : পুৰুষ	HXX4438124 ফটো উপলব্ধ	498 নাম : সোনটি গগৈ স্বামীৰ নাম: মহেশ্বৰ ঘৰ নং : ২১ বয়স : 55 লিঙ্গ : মহিলা	HXX4438135 ফটো উপলব্ধ	# 499 নাম : মাধৱ গগৈ পিতাৰ নাম: মহেশ্বৰ গগৈ ঘৰ নং : 15 বয়স : 34 লিঙ্গ : পুৰুষ	HXX0399741 ফটো উপলব্ধ
# 500 নাম : ৰচমনী গগৈ অন্যান্য: মাধৱ গগৈ ঘৰ নং : 15 বয়স : 31 লিঙ্গ : মহিলা	HXX1691389 ফটো উপলব্ধ	501 নাম : ৰবিন গগৈ পিতাৰ নাম: মহেশ্বৰ গগৈ ঘৰ নং : ২১ বয়স : 30 লিঙ্গ : পুৰুষ	HXX0400143 ফটো উপলব্ধ	502 নাম : অৰুন গগৈ পিতাৰ নাম: মহেশ্বৰ গগৈ ঘৰ নং : ২১ বয়স : 25 লিঙ্গ : পুৰুষ	HXX0452219 ফটো উপলব্ধ
503 নাম : হৰেশ ডেকা পিতাৰ নাম: শনি ডেকা ঘৰ নং : ২২ বয়স : 50 লিঙ্গ : পুৰুষ	HXX4438146 ফটো উপলব্ধ	504 নাম : মঞ্জু দমাই পিতাৰ নাম: ভগীৰথ দমাই ঘৰ নং : ২২ বয়স : 33 লিঙ্গ : মহিলা	HXX4441229 ফটো উপলব্ধ	505 নাম : চমাৰু মহত পিতাৰ নাম: ৰামজিত ঘৰ নং : ২৩ বয়স : 76 লিঙ্গ : পুৰুষ	HXX4438180 ফটো উপলব্ধ
506 নাম : বাজেশ মহত পিতাৰ নাম: চমাৰু মহত ঘৰ নং : ২৩ বয়স : 45 লিঙ্গ : পুৰুষ	HXX4438204 ফটো উপলব্ধ	507 নাম : সুশীলা মহত স্বামীৰ নাম: বাজেশ মহত ঘৰ নং : ২৩ বয়স : 43 লিঙ্গ : মহিলা	HXX4438215 ফটো উপলব্ধ	508 নাম : মনোজ মাহাতু পিতাৰ নাম: চমাৰু ঘৰ নং : ২৩ বয়স : 39 লিঙ্গ : পুৰুষ	HXX4438226 ফটো উপলব্ধ
509 নাম : দুৰ্গি মহত স্বামীৰ নাম: মনোজ মহত ঘৰ নং : ২৩ বয়স : 30 লিঙ্গ : মহিলা	HXX0147934 ফটো উপলব্ধ	510 নাম : জগৰ নাথ মহত পিতাৰ নাম: বাজেশ্বৰ মহত ঘৰ নং : ২৩ বয়স : 25 লিঙ্গ : পুৰুষ	HXX1173707 ফটো উপলব্ধ	511 নাম : তপন মহত পিতাৰ নাম: বাজেশ মহত ঘৰ নং : 23 বয়স : 24 লিঙ্গ : পুৰুষ	HXX0477810 ফটো উপলব্ধ
512 নাম : প্ৰবিন কলিতা পিতাৰ নাম: গোপাল ঘৰ নং : ২৪ বয়স : 75 লিঙ্গ : পুৰুষ	HXX4438248 ফটো উপলব্ধ	513 নাম : নমাকু কলিতা স্বামীৰ নাম: প্ৰবিন ঘৰ নং : ২৪ বয়স : 60 লিঙ্গ : মহিলা	HXX4438259 ফটো উপলব্ধ	514 নাম : ৰঞ্জন কলিতা পিতাৰ নাম: প্ৰবিন কলিতা ঘৰ নং : ২৪ বয়স : 44 লিঙ্গ : পুৰুষ	HXX0145102 ফটো উপলব্ধ



515 নাম : যতিন্দ্র কলিতা পিতাৰ নাম: প্ৰবিন কলিতা ঘৰ নং : ২৪ বয়স : 38 লিঙ্গ : পুৰুষ	HXX4438282 ফটো উপলব্ধ	516 নাম : পূৰ্ণিমা কলিতা স্বামীৰ নাম: বঙ্গন কলিতা ঘৰ নং : ২৪ বয়স : 33 লিঙ্গ : মহিলা	HXX4441218 ফটো উপলব্ধ	517 নাম : পম্পী কলিতা স্বামীৰ নাম: যতিন্দ্র কলিতা ঘৰ নং : ২৪ বয়স : 32 লিঙ্গ : মহিলা	HXX0272369 ফটো উপলব্ধ
518 নাম : চম্পা শইকীয়া স্বামীৰ নাম: পুলিন শইকীয়া ঘৰ নং : ২৫ বয়স : 55 লিঙ্গ : মহিলা	HXX0146282 ফটো উপলব্ধ	# 519 নাম : দিপালী শইকীয়া পিতাৰ নাম: তিলক শইকীয়া ঘৰ নং : 7 বয়স : 40 লিঙ্গ : মহিলা	HXX4438339 ফটো উপলব্ধ	520 নাম : প্ৰভাত শইকীয়া পিতাৰ নাম: বিপুল ঘৰ নং : ২৫ বয়স : 40 লিঙ্গ : পুৰুষ	HXX4438340 ফটো উপলব্ধ
521 নাম : সংগীতা শইকীয়া স্বামীৰ নাম: প্ৰভাত শইকীয়া ঘৰ নং : 25 বয়স : 39 লিঙ্গ : মহিলা	HXX1552306 ফটো উপলব্ধ	522 নাম : মনি শইকীয়া পিতাৰ নাম: পুলিন শইকীয়া ঘৰ নং : ২৫ বয়স : 34 লিঙ্গ : পুৰুষ	HXX0144311 ফটো উপলব্ধ	523 নাম : বিজু শইকীয়া পিতাৰ নাম: বিপুল শইকীয়া ঘৰ নং : 25 বয়স : 30 লিঙ্গ : পুৰুষ	HXX0452805 ফটো উপলব্ধ
524 নাম : সোণ্টোশী শইকীয়া স্বামীৰ নাম: বাজু শইকীয়া ঘৰ নং : ২৫ বয়স : 30 লিঙ্গ : মহিলা	HXX0144691 ফটো উপলব্ধ	525 নাম : বাজু শইকীয়া পিতাৰ নাম: পুলিন শইকীয়া ঘৰ নং : ২৫ বয়স : 29 লিঙ্গ : পুৰুষ	HXX4441194 ফটো উপলব্ধ	526 নাম : অঞ্জলী শইকীয়া স্বামীৰ নাম: বিপুল ঘৰ নং : ২৫ক বয়স : 60 লিঙ্গ : মহিলা	HXX4438373 ফটো উপলব্ধ
527 নাম : শিবো ভূঞা পিতাৰ নাম: সহদেৱ ঘৰ নং : 26 বয়স : 29 লিঙ্গ : পুৰুষ	PSO0028225 ফটো উপলব্ধ	528 নাম : নৰেশ চৌধুৰী পিতাৰ নাম: মতিলাল চৌধুৰী ঘৰ নং : ২৮ বয়স : 51 লিঙ্গ : পুৰুষ	HXX4438384 ফটো উপলব্ধ	529 নাম : মনি চৌধুৰী স্বামীৰ নাম: নৰেশ ঘৰ নং : ২৮ বয়স : 45 লিঙ্গ : মহিলা	HXX4438395 ফটো উপলব্ধ
530 নাম : বিকৰম চৌধুৰী পিতাৰ নাম: অশোক চৌধুৰী ঘৰ নং : ২৮ বয়স : 44 লিঙ্গ : পুৰুষ	HXX4441285 ফটো উপলব্ধ	531 নাম : ৰিতা সোনাৰ পিতাৰ নাম: অশোক চৌধুৰী ঘৰ নং : ২৮ বয়স : 43 লিঙ্গ : মহিলা	HXX1170505 ফটো উপলব্ধ	532 নাম : ৰূপা চৌধুৰী স্বামীৰ নাম: বিক্ৰম চৌধুৰী ঘৰ নং : ২৮ বয়স : 29 লিঙ্গ : মহিলা	HXX0281816 ফটো উপলব্ধ
533 নাম : অমিত ভূঞা পিতাৰ নাম: লখিনো ঘৰ নং : 28 বয়স : 29 লিঙ্গ : পুৰুষ	PSO0028167 ফটো উপলব্ধ	534 নাম : ৰেশমা চৌধুৰী স্বামীৰ নাম: বাবু চৌধুৰী ঘৰ নং : 28 বয়স : 27 লিঙ্গ : মহিলা	HXX1552330 ফটো উপলব্ধ	535 নাম : দিননাথ চৌধুৰী পিতাৰ নাম: অশোক চৌধুৰী ঘৰ নং : ২৮ বয়স : 25 লিঙ্গ : পুৰুষ	HXX1486679 ফটো উপলব্ধ
E 536 নাম : বিকি চৌধুৰী পিতাৰ নাম: নৰেশ চৌধুৰী ঘৰ নং : 28 বয়স : 24 লিঙ্গ : পুৰুষ	HXX0477513 ফটো উপলব্ধ	537 নাম : বিশ্বজিত চৌধুৰী পিতাৰ নাম: নৰেশ চৌধুৰী ঘৰ নং : ২৮ বয়স : 22 লিঙ্গ : পুৰুষ	HXX1533892 ফটো উপলব্ধ	E 538 নাম : বিষ্ণুলাল চৌধুৰী পিতাৰ নাম: লাল চৌধুৰী ঘৰ নং : ২৮ক বয়স : 69 লিঙ্গ : পুৰুষ	HXX4438408 ফটো উপলব্ধ
539 নাম : লীলা চৌধুৰী স্বামীৰ নাম: বিষ্ণুলাল ঘৰ নং : ২৮ক বয়স : 58 লিঙ্গ : মহিলা	HXX4438419 ফটো উপলব্ধ	# 540 নাম : প্ৰাঞ্জল চৌধুৰী পিতাৰ নাম: বিষ্ণু চৌধুৰী ঘৰ নং : 64 বয়স : 42 লিঙ্গ : পুৰুষ	HXX1787140 ফটো উপলব্ধ	541 নাম : সন্তোষ চৌধুৰী পিতাৰ নাম: বিষ্ণুলাল চৌধুৰী ঘৰ নং : ২৮ক বয়স : 37 লিঙ্গ : পুৰুষ	HXX1787151 ফটো উপলব্ধ
542 নাম : শ্যাম মায়া ৰাই পিতাৰ নাম: ধন বাঃ ৰাই ঘৰ নং : ৩০ বয়স : 46 লিঙ্গ : মহিলা	HXX0286955 ফটো উপলব্ধ	543 নাম : দীপক লিম্বু পিতাৰ নাম: লাল বাঃ ঘৰ নং : ৩০ বয়স : 38 লিঙ্গ : পুৰুষ	HXX4438453 ফটো উপলব্ধ	544 নাম : সুনিতা লিম্বু স্বামীৰ নাম: দীপক লিম্বু ঘৰ নং : ৩০ বয়স : 36 লিঙ্গ : মহিলা	HXX0287136 ফটো উপলব্ধ



545 নাম : পূৰ্ণিমা ৰাই পিতাৰ নাম: কমল ৰাই ঘৰ নং : ৩০ বয়স : 29 লিঙ্গ : মহিলা	HXX1472588 ফটো উপলব্ধ	546 নাম : সুভৰাজ ৰাই পিতাৰ নাম: কমল ৰাই ঘৰ নং : ৩০ বয়স : 27 লিঙ্গ : পুৰুষ	HXX1467265 ফটো উপলব্ধ	547 নাম : অজিবো ৰৈটো পিতাৰ নাম: দলীমো ৰৈটো ঘৰ নং : 31 বয়স : 25 লিঙ্গ : পুৰুষ	PSO0069104 ফটো উপলব্ধ
548 নাম : উত্তম কুঃ ৰাই পিতাৰ নাম: গোপীলাল ঘৰ নং : ৩২ বয়স : 65 লিঙ্গ : পুৰুষ	HXX4438475 ফটো উপলব্ধ	549 নাম : মীনা ৰাই স্বামীৰ নাম: প্ৰদীপ ৰাই ঘৰ নং : ৩২ বয়স : 55 লিঙ্গ : মহিলা	HXX4438486 ফটো উপলব্ধ	550 নাম : লিলা মায়া ৰাই স্বামীৰ নাম: উত্তম কুমাৰ ৰাই ঘৰ নং : ৩২ বয়স : 42 লিঙ্গ : মহিলা	HXX1478825 ফটো উপলব্ধ
# 551 নাম : পূজা ৰাই মাতৃৰ নাম: প্ৰদীপ ৰাই ঘৰ নং : ৩২ বয়স : 34 লিঙ্গ : মহিলা	HXX0105528 ফটো উপলব্ধ	552 নাম : প্ৰিতি ৰাই পিতাৰ নাম: প্ৰদীপ ৰাই ঘৰ নং : ৩২ বয়স : 31 লিঙ্গ : মহিলা	HXX0147942 ফটো উপলব্ধ	553 নাম : কুমাৰ ৰাই পিতাৰ নাম: প্ৰদীপ ৰাই ঘৰ নং : ৩২ বয়স : 26 লিঙ্গ : পুৰুষ	HXX0147983 ফটো উপলব্ধ
554 নাম : ৰীতা ডেকা স্বামীৰ নাম: নৃপেন ঘৰ নং : ৩৩ বয়স : 55 লিঙ্গ : মহিলা	HXX4438500 ফটো উপলব্ধ	555 নাম : চন্দন ডেকা পিতাৰ নাম: নৃপেন ঘৰ নং : ৩৩ বয়স : 39 লিঙ্গ : পুৰুষ	HXX4438511 ফটো উপলব্ধ	556 নাম : মামনি চিৰিং পিতাৰ নাম: দমেশ্বৰ চিৰিং ঘৰ নং : 33 বয়স : 32 লিঙ্গ : মহিলা	HXX2938650 ফটো উপলব্ধ
557 নাম : মিন্টা চাহ স্বামীৰ নাম: ৰাজেশ্বৰ ঘৰ নং : ৩৪ বয়স : 55 লিঙ্গ : মহিলা	HXX4438533 ফটো উপলব্ধ	558 নাম : ভবেন্দ্ৰ চাহ পিতাৰ নাম: ৰাজেশ্বৰ চাহ ঘৰ নং : ৩৪ বয়স : 37 লিঙ্গ : পুৰুষ	HXX4438544 ফটো উপলব্ধ	559 নাম : ৰশ্মি চাহ স্বামীৰ নাম: ভবেন্দ্ৰ চাহ ঘৰ নং : ৩৪ বয়স : 31 লিঙ্গ : মহিলা	HXX1486588 ফটো উপলব্ধ
560 নাম : চৰিতা চাহ পিতাৰ নাম: ৰাজেশ্বৰ চাহ ঘৰ নং : ৩৪ বয়স : 24 লিঙ্গ : মহিলা	HXX1479047 ফটো উপলব্ধ	# 561 নাম : ৰামেশ্বৰ চাহ পিতাৰ নাম: ৰামএকবাল ঘৰ নং : 46 বয়স : 68 লিঙ্গ : পুৰুষ	HXX4438555 ফটো উপলব্ধ	# 562 নাম : দীপিকা চাহ স্বামীৰ নাম: ৰামেশ্বৰ চাহ ঘৰ নং : 46 বয়স : 64 লিঙ্গ : মহিলা	HXX4438566 ফটো উপলব্ধ
563 নাম : বীৰ বাহাদুৰ ৰাই পিতাৰ নাম: গৌবিন ৰাই ঘৰ নং : ৩৫ বয়স : 60 লিঙ্গ : পুৰুষ	HXX4438624 ফটো উপলব্ধ	# 564 নাম : কমল ৰাই পিতাৰ নাম: গৌবিন ঘৰ নং : 40 বয়স : 57 লিঙ্গ : পুৰুষ	HXX4438657 ফটো উপলব্ধ	# 565 নাম : কামেশ্বৰ চাহ পিতাৰ নাম: ৰামএকবাল ঘৰ নং : 44 বয়স : 55 লিঙ্গ : পুৰুষ	HXX4438602 ফটো উপলব্ধ
# 566 নাম : চন্দ্ৰ বাহাদুৰ ৰাই পিতাৰ নাম: গৌবিন ৰাই ঘৰ নং : 29 বয়স : 53 লিঙ্গ : পুৰুষ	HXX4438635 ফটো উপলব্ধ	# 567 নাম : মীনা চাহ স্বামীৰ নাম: কামেশ্বৰ ঘৰ নং : 44 বয়স : 50 লিঙ্গ : মহিলা	HXX4438613 ফটো উপলব্ধ	568 নাম : হৰজীত ৰাই পিতাৰ নাম: গৌবিন ৰাই ঘৰ নং : ৩৫ বয়স : 48 লিঙ্গ : পুৰুষ	HXX4438679 ফটো উপলব্ধ
# 569 নাম : লক্ষী ৰাই স্বামীৰ নাম: চন্দ্ৰ বাঃ ঘৰ নং : 29 বয়স : 48 লিঙ্গ : মহিলা	HXX4438646 ফটো উপলব্ধ	# 570 নাম : শৰ্মিলা ৰাই স্বামীৰ নাম: কমল ঘৰ নং : 40 বয়স : 47 লিঙ্গ : মহিলা	HXX4438668 ফটো উপলব্ধ	571 নাম : কমলা ৰায় পিতাৰ নাম: গৌবিন ৰাই ঘৰ নং : ৩৫ বয়স : 45 লিঙ্গ : মহিলা	HXX4438680 ফটো উপলব্ধ
# 572 নাম : বিনেশ্বৰ চাহ পিতাৰ নাম: ৰামেশ্বৰ ঘৰ নং : 44 বয়স : 44 লিঙ্গ : পুৰুষ	HXX4438577 ফটো উপলব্ধ	# 573 নাম : সংগীতা চাহ স্বামীৰ নাম: বিনেশ্বৰ ঘৰ নং : 44 বয়স : 39 লিঙ্গ : মহিলা	HXX4438588 ফটো উপলব্ধ	# 574 নাম : ৰাজু ছাহ পিতাৰ নাম: ৰামেশ্বৰ ছাহ ঘৰ নং : 46 বয়স : 39 লিঙ্গ : পুৰুষ	HXX4438599 ফটো উপলব্ধ



575 নাম : বিকি ছাহ পিতাৰ নাম: অম প্ৰকাশ ছাহ ঘৰ নং : ৩৫ বয়স : 33 লিঙ্গ : পুৰুষ	HXX0112136 ফটো উপলব্ধ	# 576 নাম : নিকি শাহ স্বামীৰ নাম: বাজু শাহ ঘৰ নং : 46 বয়স : 29 লিঙ্গ : মহিলা	HXX0296798 ফটো উপলব্ধ	# 577 নাম : চনম বাই পিতাৰ নাম: কমল বাই ঘৰ নং : 40 বয়স : 26 লিঙ্গ : মহিলা	HXX0141382 ফটো উপলব্ধ
# 578 নাম : অনৰাধা চাহ পিতাৰ নাম: বিনেশ্বৰ চাহ ঘৰ নং : 44 বয়স : 24 লিঙ্গ : মহিলা	HXX1479013 ফটো উপলব্ধ	# 579 নাম : বিকাশ বাই পিতাৰ নাম: কমল বাই ঘৰ নং : 40 বয়স : 23 লিঙ্গ : পুৰুষ	HXX1170562 ফটো উপলব্ধ	# 580 নাম : সঞ্জীৱ বাই পিতাৰ নাম: চন্দ্ৰ বাহাদুৰ বাই ঘৰ নং : 29 বয়স : 22 লিঙ্গ : পুৰুষ	HXX1533868 ফটো উপলব্ধ
# 581 নাম : মিতলেশ্ব চাহ পিতাৰ নাম: বিনেশ্বৰ চাহ ঘৰ নং : 44 বয়স : 21 লিঙ্গ : পুৰুষ	PSO0024430 ফটো উপলব্ধ	# 582 নাম : ৰিতা বাই পিতাৰ নাম: চন্দ্ৰ বাহাদুৰ বাই ঘৰ নং : 29 বয়স : 19 লিঙ্গ : মহিলা	PSO0116731 ফটো উপলব্ধ	583 নাম : মনমায়া দমাই স্বামীৰ নাম: টেক বাহাদুৰ দমাই ঘৰ নং : 36 বয়স : 59 লিঙ্গ : মহিলা	HXX0149864 ফটো উপলব্ধ
E 584 নাম : চিৰাজুদ্দিন আলী পিতাৰ নাম: চেৰ আলী ঘৰ নং : ৩৭ বয়স : ৭৭ লিঙ্গ : পুৰুষ	HXX4438691 ফটো উপলব্ধ	585 নাম : আনৱাৰা বেগম স্বামীৰ নাম: ছিৰাজুদ্দিন আলী ঘৰ নং : ৩৭ বয়স : 61 লিঙ্গ : মহিলা	HXX4438704 ফটো উপলব্ধ	# 586 নাম : আমোনা খাতুন পিতাৰ নাম: চিৰাজুদ্দিন আলি ঘৰ নং : 4 বয়স : 37 লিঙ্গ : মহিলা	HXX4438715 ফটো উপলব্ধ
587 নাম : ফাৰুক আলি পিতাৰ নাম: চিৰাজুদ্দিন আলি ঘৰ নং : ৩৭ বয়স : 33 লিঙ্গ : পুৰুষ	HXX4435830 ফটো উপলব্ধ	588 নাম : ফাতেমা খাতুন পিতাৰ নাম: মঃ চিৰাজুদ্দিন আলি ঘৰ নং : ৩৭ বয়স : 30 লিঙ্গ : মহিলা	HXX0115238 ফটো উপলব্ধ	589 নাম : আলিছা বেগম স্বামীৰ নাম: ফাৰুক আলি ঘৰ নং : ৩৭ বয়স : 27 লিঙ্গ : মহিলা	HXX0300129 ফটো উপলব্ধ
590 নাম : চ ৰিফা বেগম স্বামীৰ নাম: কাদিৰ ঘৰ নং : ৩৮ বয়স : 75 লিঙ্গ : মহিলা	HXX4438748 ফটো উপলব্ধ	591 নাম : হাছেন আলী পিতাৰ নাম: কাদিৰ ঘৰ নং : ৩৮ বয়স : 50 লিঙ্গ : পুৰুষ	HXX4438726 ফটো উপলব্ধ	592 নাম : বচিৰন বেগম স্বামীৰ নাম: হাচেন আলী ঘৰ নং : ৩৮ বয়স : 44 লিঙ্গ : মহিলা	HXX4438737 ফটো উপলব্ধ
593 নাম : সোহীৰন বেগম পিতাৰ নাম: মজীত আলী ঘৰ নং : ৩৮ বয়স : 34 লিঙ্গ : মহিলা	HXX0116608 ফটো উপলব্ধ	594 নাম : আহছান আলি পিতাৰ নাম: হাছেন আলি ঘৰ নং : ৩৮ বয়স : 27 লিঙ্গ : পুৰুষ	HXX0301978 ফটো উপলব্ধ	S 595 নাম : ৰুবী খাতুন পিতাৰ নাম: ৰুবুল আলী ঘৰ নং : ৩৮ বয়স : ২৬ লিঙ্গ : মহিলা	HXX0364851 ফটো উপলব্ধ
596 নাম : বুকসানা বেগম স্বামীৰ নাম: মঃ আহছান আলি ঘৰ নং : ৩৮ বয়স : 25 লিঙ্গ : মহিলা	HXX0398602 ফটো উপলব্ধ	597 নাম : সুমিনা বেগম পিতাৰ নাম: আজিত আলি ঘৰ নং : ৩৮ বয়স : 27 লিঙ্গ : মহিলা	HXX0117846 ফটো উপলব্ধ	598 নাম : জাইৰাম বেগম পিতাৰ নাম: আজিত আলি ঘৰ নং : ৩৮ বয়স : 29 লিঙ্গ : মহিলা	HXX0399352 ফটো উপলব্ধ
599 নাম : নাজমা বেগম পিতাৰ নাম: আজিত আলি ঘৰ নং : 38 ক বয়স : 25 লিঙ্গ : মহিলা	HXX1552322 ফটো উপলব্ধ	600 নাম : জবাৰ আলি পিতাৰ নাম: আজিত আলি ঘৰ নং : 38 ক বয়স : 24 লিঙ্গ : পুৰুষ	HXX1552314 ফটো উপলব্ধ	601 নাম : সুন্দৰলাল চৌধুৰী পিতাৰ নাম: মতীলাল চৌধুৰী ঘৰ নং : ৩৯ বয়স : 67 লিঙ্গ : পুৰুষ	HXX4438759 ফটো উপলব্ধ
602 নাম : ৰেখা চৌধুৰী স্বামীৰ নাম: সুন্দৰলাল ঘৰ নং : ৩৯ বয়স : 55 লিঙ্গ : মহিলা	HXX4438760 ফটো উপলব্ধ	# 603 নাম : জশী বৰুৱা চৌধুৰী স্বামীৰ নাম: সঞ্জয় চৌধুৰী ঘৰ নং : 49 বয়স : 27 লিঙ্গ : মহিলা	HXX0452052 ফটো উপলব্ধ	# 604 নাম : পবিত্ৰা ছেত্ৰী স্বামীৰ নাম: জ্ঞান বাহাদুৰ ছেত্ৰী ঘৰ নং : 41 বয়স : 36 লিঙ্গ : মহিলা	HXX4438851 ফটো উপলব্ধ



605 নাম : কাশীৰি হাইলুং হৰিজন স্বামীৰ নাম : বিৰন্দৰ হৰিজন ঘৰ নং : 81 বয়স : 31 লিঙ্গ : মহিলা	HXX1787128 ফটো উপলব্ধ	606 নাম : সুমিত হৰিজন পিতাৰ নাম : বিজয় হৰিজন ঘৰ নং : 81ক বয়স : 24 লিঙ্গ : পুৰুষ	HXX1478957 ফটো উপলব্ধ	607 নাম : বিজয় হৰিজন পিতাৰ নাম : জগদেউ ঘৰ নং : 81ক বয়স : 47 লিঙ্গ : পুৰুষ	HXX4438793 ফটো উপলব্ধ
608 নাম : বিৰেন্দ্ৰ হৰিজন পিতাৰ নাম : জগদেউ ঘৰ নং : 81ক বয়স : 44 লিঙ্গ : পুৰুষ	HXX4438817 ফটো উপলব্ধ	609 নাম : বুৰী হৰিজন স্বামীৰ নাম : বিজয় হৰিজন ঘৰ নং : 81ক বয়স : 41 লিঙ্গ : মহিলা	HXX4438806 ফটো উপলব্ধ	610 নাম : গুণ্ডা দেৱী চৌধৰী স্বামীৰ নাম : ৰাম ঘৰ নং : 82 বয়স : 66 লিঙ্গ : মহিলা	HXX4438873 ফটো উপলব্ধ
611 নাম : অনিল কুমাৰ চৌধৰী পিতাৰ নাম : ৰাম কুমাৰ চৌধৰী ঘৰ নং : 82 বয়স : 49 লিঙ্গ : পুৰুষ	HXX0125229 ফটো উপলব্ধ	612 নাম : বিপি চৌধৰী পিতাৰ নাম : ৰাম কুমাৰ চৌধৰী ঘৰ নং : 82 বয়স : 44 লিঙ্গ : পুৰুষ	HXX4438884 ফটো উপলব্ধ	613 নাম : সুশীল চৌধৰী পিতাৰ নাম : ৰামকুমাৰ ঘৰ নং : 82 বয়স : 39 লিঙ্গ : পুৰুষ	HXX4438895 ফটো উপলব্ধ
614 নাম : পুষ্পা শৰ্মা চৌধৰী স্বামীৰ নাম : সুশীল চৌধৰী ঘৰ নং : 82 বয়স : 35 লিঙ্গ : মহিলা	PSO0023754 ফটো উপলব্ধ	615 নাম : পুলেশ শৰ্মা পিতাৰ নাম : ধৰনী শৰ্মা ঘৰ নং : 83 বয়স : 60 লিঙ্গ : পুৰুষ	HXX4438919 ফটো উপলব্ধ	616 নাম : পুনীমলা শৰ্মা স্বামীৰ নাম : ফুলেছ ঘৰ নং : 83 বয়স : 52 লিঙ্গ : মহিলা	HXX4438920 ফটো উপলব্ধ
617 নাম : তুলেশ্বৰ শৰ্মা পিতাৰ নাম : ফুলেছ শৰ্মা ঘৰ নং : 83 বয়স : 37 লিঙ্গ : পুৰুষ	HXX4438942 ফটো উপলব্ধ	618 নাম : পুতুল শৰ্মা পিতাৰ নাম : পুলেশ শৰ্মা ঘৰ নং : 83 বয়স : 33 লিঙ্গ : পুৰুষ	HXX1787139 ফটো উপলব্ধ	619 নাম : চৈতন্য শৰ্মা পিতাৰ নাম : পুলেশ্বৰ শৰ্মা ঘৰ নং : 83 বয়স : 30 লিঙ্গ : পুৰুষ	HXX0309716 ফটো উপলব্ধ
620 নাম : প্ৰিয়ংকা শৰ্মা স্বামীৰ নাম : তুলেশ্বৰ শৰ্মা ঘৰ নং : 83 বয়স : 30 লিঙ্গ : মহিলা	HXX1173202 ফটো উপলব্ধ	621 নাম : জপিতৰা শৰ্মা স্বামীৰ নাম : পুতুল শৰ্মা ঘৰ নং : 43 বয়স : 26 লিঙ্গ : মহিলা	HXX0451229 ফটো উপলব্ধ	622 নাম : পুনম চাহ স্বামীৰ নাম : চৈতন্য শৰ্মা ঘৰ নং : 43 বয়স : 26 লিঙ্গ : মহিলা	HXX0400135 ফটো উপলব্ধ
623 নাম : চিত্ৰৰঞ্জন শৰ্মা পিতাৰ নাম : পুলেশ শৰ্মা ঘৰ নং : 83 বয়স : 24 লিঙ্গ : পুৰুষ	HXX1173319 ফটো উপলব্ধ	624 নাম : বুনী বৰহী স্বামীৰ নাম : ৰামলক্ষ্মন ঘৰ নং : 84 বয়স : 80 লিঙ্গ : মহিলা	HXX4439003 ফটো উপলব্ধ	625 নাম : শান্তি বৰহী স্বামীৰ নাম : বিজয় ঘৰ নং : 89 বয়স : 50 লিঙ্গ : মহিলা	HXX4439047 ফটো উপলব্ধ
626 নাম : লাল বাবু বৰহী পিতাৰ নাম : উমেশ বৰহী ঘৰ নং : 89 বয়স : 44 লিঙ্গ : পুৰুষ	HXX0194928 ফটো উপলব্ধ	627 নাম : পিংকু বৰহী পিতাৰ নাম : উমেশ বৰহী ঘৰ নং : 89 বয়স : 33 লিঙ্গ : পুৰুষ	HXX0132878 ফটো উপলব্ধ	E 628 নাম : ৰাজেন বৰহী পিতাৰ নাম : উমেশ ঘৰ নং : 89ক বয়স : 51 লিঙ্গ : পুৰুষ	HXX4439081 ফটো উপলব্ধ
629 নাম : সুমিত্ৰা প্ৰসাদ স্বামীৰ নাম : নিৰান্তৰ ঘৰ নং : 42 বয়স : 62 লিঙ্গ : মহিলা	HXX4439149 ফটো উপলব্ধ	630 নাম : অশোক প্ৰসাদ দুসাদ পিতাৰ নাম : নিৰান্তৰ ঘৰ নং : 42 বয়স : 40 লিঙ্গ : পুৰুষ	HXX4439172 ফটো উপলব্ধ	631 নাম : সীমা প্ৰসাদ স্বামীৰ নাম : অশোক প্ৰসাদ ঘৰ নং : 42 বয়স : 38 লিঙ্গ : মহিলা	PSO0026328 ফটো উপলব্ধ
632 নাম : পুণ্ডাৰী চাহ স্বামীৰ নাম : ভুলটন ঘৰ নং : 41 বয়স : 80 লিঙ্গ : মহিলা	HXX4439207 ফটো উপলব্ধ	633 নাম : জয়কিশান চাহ পিতাৰ নাম : ভুলটন ঘৰ নং : 41 বয়স : 52 লিঙ্গ : পুৰুষ	HXX4439218 ফটো উপলব্ধ	634 নাম : ৰজীয়া দেৱী শাহ স্বামীৰ নাম : ভগবান চাহ ঘৰ নং : 42 বয়স : 77 লিঙ্গ : মহিলা	HXX4439263 ফটো উপলব্ধ



635 নাম : হৰে কুমাৰ শাহ পিতাৰ নাম: বুবুল চাহ ঘৰ নং : ৫২ বয়স : 38 লিঙ্গ : পুৰুষ	HXX4439274 ফটো উপলব্ধ	636 নাম : অনীতা চাহ স্বামীৰ নাম: দিলীপ চাহ ঘৰ নং : ৫২ বয়স : 35 লিঙ্গ : মহিলা	HXX4439285 ফটো উপলব্ধ	637 নাম : পুনম গুপ্তা স্বামীৰ নাম: হৰে বাম গুপ্তা ঘৰ নং : 52 বয়স : 35 লিঙ্গ : মহিলা	HXX0452284 ফটো উপলব্ধ
638 নাম : হৰেৰাম চাহ পিতাৰ নাম: বুবুল চাহ ঘৰ নং : ৫২ বয়স : 33 লিঙ্গ : পুৰুষ	HXX4439296 ফটো উপলব্ধ	639 নাম : জয় প্ৰকাশ চাহ পিতাৰ নাম: ৰাজ কুমাৰ চাহ ঘৰ নং : ৫২ বয়স : 33 লিঙ্গ : পুৰুষ	HXX1787059 ফটো উপলব্ধ	640 নাম : ছিলা চাহ স্বামীৰ নাম: জয় প্ৰকাশ চাহ ঘৰ নং : 52 বয়স : 29 লিঙ্গ : মহিলা	HXX1413442 ফটো উপলব্ধ
641 নাম : সুনিতা চাহ স্বামীৰ নাম: হৰে কুমাৰ চাহ ঘৰ নং : ৫২ বয়স : 28 লিঙ্গ : মহিলা	HXX0320747 ফটো উপলব্ধ	642 নাম : কবিতা শাহ পিতাৰ নাম: ৰাজ কুমাৰ শাহ ঘৰ নং : 52 খ বয়স : 25 লিঙ্গ : মহিলা	HXX0452250 ফটো উপলব্ধ	643 নাম : বুবুল চাহ পিতাৰ নাম: ৰামচুৰত ঘৰ নং : ৫২খ বয়স : 57 লিঙ্গ : পুৰুষ	HXX4439309 ফটো উপলব্ধ
644 নাম : বেবি চাহ স্বামীৰ নাম: বুবুল ঘৰ নং : ৫২ক বয়স : 55 লিঙ্গ : মহিলা	HXX4439310 ফটো উপলব্ধ	645 নাম : ৰাজ কুমাৰ চাহ পিতাৰ নাম: ৰাম চুৰত চাহ ঘৰ নং : ৫২খ বয়স : 54 লিঙ্গ : পুৰুষ	HXX4439332 ফটো উপলব্ধ	646 নাম : মুন্নি দেৱী চাহ স্বামীৰ নাম: ৰাজ কুমাৰ চাহ ঘৰ নং : ৫২খ বয়স : 47 লিঙ্গ : মহিলা	HXX4439343 ফটো উপলব্ধ
647 নাম : দিলীপ চাহ পিতাৰ নাম: বুবুল চাহ ঘৰ নং : ৫২ক বয়স : 44 লিঙ্গ : পুৰুষ	HXX4439321 ফটো উপলব্ধ	648 নাম : অনিতা চাহ পিতাৰ নাম: ৰাজকুমাৰ চাহ ঘৰ নং : ৫২খ বয়স : 29 লিঙ্গ : মহিলা	HXX4441252 ফটো উপলব্ধ	649 নাম : তাজ কুমাৰ গুৰুং পিতাৰ নাম: বৰ্ণা বাহীদুৰ গুৰুং ঘৰ নং : ৫৪ বয়স : 66 লিঙ্গ : পুৰুষ	HXX4439365 ফটো উপলব্ধ
650 নাম : ৰেখা দেৱী গুৰুং স্বামীৰ নাম: তাজ কুমাৰ গুৰুং ঘৰ নং : ৫৪ বয়স : 55 লিঙ্গ : মহিলা	HXX4439376 ফটো উপলব্ধ	651 নাম : অকিশ গুৰুং পিতাৰ নাম: তাজ কুমাৰ গুৰুং ঘৰ নং : ৫৪ বয়স : 32 লিঙ্গ : পুৰুষ	HXX1787106 ফটো উপলব্ধ	652 নাম : ৰঞ্জিতা গুৰুং পিতাৰ নাম: তাজ কুমাৰ গুৰুং ঘৰ নং : ৫৪ বয়স : 28 লিঙ্গ : মহিলা	HXX0145144 ফটো উপলব্ধ
653 নাম : পৰমা বড়া পিতাৰ নাম: কণ বড়া ঘৰ নং : 54 খ বয়স : 58 লিঙ্গ : পুৰুষ	DQT1586169 ফটো উপলব্ধ	654 নাম : বুলমনি বড়া স্বামীৰ নাম: পৰমা বড়া ঘৰ নং : 54 খ বয়স : 48 লিঙ্গ : মহিলা	DQT1586181 ফটো উপলব্ধ	655 নাম : দেৱশিষ বড়া পিতাৰ নাম: পৰমা বড়া ঘৰ নং : 54 খ বয়স : 31 লিঙ্গ : পুৰুষ	DQT0230169 ফটো উপলব্ধ
656 নাম : দেৱব্ৰত বড়া পিতাৰ নাম: পৰমা বড়া ঘৰ নং : 54 খ বয়স : 26 লিঙ্গ : পুৰুষ	DQT0461889 ফটো উপলব্ধ	657 নাম : ৰাজকুমাৰী মহতু স্বামীৰ নাম: চন্দ্ৰিকা মহতু ঘৰ নং : ৫৬ বয়স : 66 লিঙ্গ : মহিলা	HXX4439434 ফটো উপলব্ধ	658 নাম : চন্দ্ৰিকা মহতু পিতাৰ নাম: ৰামধীন মহতু ঘৰ নং : ৫৬ বয়স : 57 লিঙ্গ : পুৰুষ	HXX4439423 ফটো উপলব্ধ
E 659 নাম : বিনোদ মাহাতু পিতাৰ নাম: চন্দ্ৰিকা মাহাতু ঘৰ নং : ৫৬ বয়স : 41 লিঙ্গ : পুৰুষ	HXX4439445 ফটো উপলব্ধ	660 নাম : মনোজ মাহাতু পিতাৰ নাম: চন্দ্ৰিকা মাহাতু ঘৰ নং : ৫৬ বয়স : 39 লিঙ্গ : পুৰুষ	HXX4439456 ফটো উপলব্ধ	661 নাম : প্ৰদীপ মহতু পিতাৰ নাম: চন্দ্ৰিকা মহতু ঘৰ নং : ৫৬ বয়স : 34 লিঙ্গ : পুৰুষ	HXX1787117 ফটো উপলব্ধ
662 নাম : মীনা কুমাৰী মহতো স্বামীৰ নাম: বিনোদ মহতো ঘৰ নং : ৫৬ বয়স : 34 লিঙ্গ : মহিলা	HXX0398529 ফটো উপলব্ধ	663 নাম : ননে কিশোৰ চাহ পিতাৰ নাম: মুকুধন ঘৰ নং : ৫৭ বয়স : 65 লিঙ্গ : পুৰুষ	HXX4439489 ফটো উপলব্ধ	# 664 নাম : ৰাম কিশোৰ চাহ পিতাৰ নাম: মুকুধন চাহ ঘৰ নং : 53 বয়স : 38 লিঙ্গ : পুৰুষ	HXX4439490 ফটো উপলব্ধ



665 নাম : মিত্তু চাহ পিতাৰ নাম: মুকুধন চাহ ঘৰ নং : ৫৭ বয়স : 30 লিঙ্গ : মহিলা	HXX0149187 ফটো উপলব্ধ	666 নাম : দেবমুন্নি চাহ স্বামীৰ নাম: ননে কিশোৰ চাহ ঘৰ নং : ৫৭ বয়স : 29 লিঙ্গ : মহিলা	HXX0144360 ফটো উপলব্ধ	# 667 নাম : বানী চাহ স্বামীৰ নাম: বাম কিশোৰ চাহ ঘৰ নং : 53 বয়স : 26 লিঙ্গ : মহিলা	HXX0474593 ফটো উপলব্ধ
668 নাম : ছবিলাল চাহ পিতাৰ নাম: জখন ঘৰ নং : ৫৯ বয়স : 70 লিঙ্গ : পুৰুষ	HXX4439503 ফটো উপলব্ধ	669 নাম : শিৱ কুমাৰি চাহ স্বামীৰ নাম: ছবিলাল চাহ ঘৰ নং : ৫৯ বয়স : 60 লিঙ্গ : মহিলা	HXX4439514 ফটো উপলব্ধ	S 670 নাম : উষা ছাহ পিতাৰ নাম: ছবিলাল চাহ ঘৰ নং : ৫৯ বয়স : 30 লিঙ্গ : মহিলা	HXX0327759 ফটো উপলব্ধ
671 নাম : কৃষ্ণ শাহ পিতাৰ নাম: ছবিলাল শাহ ঘৰ নং : ৫৯ বয়স : 26 লিঙ্গ : পুৰুষ	HXX0147900 ফটো উপলব্ধ	672 নাম : মইনা চাহ স্বামীৰ নাম: কপিল ঘৰ নং : ৬০ বয়স : 80 লিঙ্গ : মহিলা	HXX4439525 ফটো উপলব্ধ	673 নাম : কমল চাহ পিতাৰ নাম: কপিল ঘৰ নং : ৬০ বয়স : 48 লিঙ্গ : পুৰুষ	HXX4439536 ফটো উপলব্ধ
674 নাম : প্ৰকাশ চাহ মাতৃৰ নাম: মইনা চাহ ঘৰ নং : ৬০ বয়স : 31 লিঙ্গ : পুৰুষ	HXX0152918 ফটো উপলব্ধ	675 নাম : সৰিতা চাহা মাতৃৰ নাম: মইনা চাহ ঘৰ নং : ৬০ বয়স : 29 লিঙ্গ : মহিলা	HXX0153056 ফটো উপলব্ধ	676 নাম : ৰাজ কুমাৰ চাহ পিতাৰ নাম: কপিল চাহ ঘৰ নং : ৬০ বয়স : 26 লিঙ্গ : পুৰুষ	HXX0330696 ফটো উপলব্ধ
677 নাম : গফাৰ আলী পিতাৰ নাম: জিতু ঘৰ নং : ৬২ বয়স : 69 লিঙ্গ : পুৰুষ	HXX4439547 ফটো উপলব্ধ	678 নাম : চিমকি বেগম স্বামীৰ নাম: গফাৰ ঘৰ নং : ৬২ বয়স : 55 লিঙ্গ : মহিলা	HXX4439558 ফটো উপলব্ধ	679 নাম : মঃ চাতাৰ আলি পিতাৰ নাম: মঃ গফাৰ ,, ঘৰ নং : ৬২ বয়স : 40 লিঙ্গ : পুৰুষ	HXX4439569 ফটো উপলব্ধ
680 নাম : সাবেৰন বেগম পিতাৰ নাম: গফাৰ আলি ঘৰ নং : ৬২ বয়স : 39 লিঙ্গ : মহিলা	HXX1173418 ফটো উপলব্ধ	681 নাম : পাৰবিন বেগম স্বামীৰ নাম: চাতাৰ আলি ঘৰ নং : ৬২ বয়স : 30 লিঙ্গ : মহিলা	HXX0332189 ফটো উপলব্ধ	682 নাম : আচৰুল আলী পিতাৰ নাম: গফাৰ আলি ঘৰ নং : ৬২ বয়স : 30 লিঙ্গ : পুৰুষ	HXX4441161 ফটো উপলব্ধ
683 নাম : ৰুকসৰ বেগম স্বামীৰ নাম: জব্বাৰ আলী ঘৰ নং : ৬২ বয়স : 26 লিঙ্গ : মহিলা	HXX0148031 ফটো উপলব্ধ	684 নাম : মনিজা বেগম স্বামীৰ নাম: কুদুচ ঘৰ নং : ৬৩ বয়স : 45 লিঙ্গ : মহিলা	HXX4439581 ফটো উপলব্ধ	685 নাম : মঃ ৰহমত আলি পিতাৰ নাম: ৰমজান ঘৰ নং : ৬৩ বয়স : 43 লিঙ্গ : পুৰুষ	HXX4439592 ফটো উপলব্ধ
686 নাম : আয়েছা খাতুন স্বামীৰ নাম: মঃ ৰহমত আলি ঘৰ নং : ৬৩ বয়স : 39 লিঙ্গ : মহিলা	HXX4439605 ফটো উপলব্ধ	687 নাম : ইমৰান আলি পিতাৰ নাম: কুদুচ আলি ঘৰ নং : ৬৩ বয়স : 27 লিঙ্গ : পুৰুষ	HXX0333427 ফটো উপলব্ধ	688 নাম : মহম্মদ ৰিয়াজ আলি পিতাৰ নাম: কুদুচ আলি ঘৰ নং : ৬৩ বয়স : 23 লিঙ্গ : পুৰুষ	HXX1487636 ফটো উপলব্ধ
689 নাম : ৰুকচাৰ খাতুন পিতাৰ নাম: ৰহমত আলি ঘৰ নং : ৬৩ বয়স : 20 লিঙ্গ : মহিলা	PSO0052423 ফটো উপলব্ধ	690 নাম : নোমল বুঢ়াগোহাঁই পিতাৰ নাম: দৰ্ম বুঢ়াগোহাঁই ঘৰ নং : ৬৫ বয়স : 50 লিঙ্গ : পুৰুষ	HXX4439616 ফটো উপলব্ধ	691 নাম : ৰিজমণি বুঢ়াগোহাঁই স্বামীৰ নাম: নোমলচন্দ্ৰ বুঢ়াগোহাঁই ঘৰ নং : ৬৫ বয়স : 46 লিঙ্গ : মহিলা	HXX4439627 ফটো উপলব্ধ
692 নাম : সুৰয় বুঢ়াগোহাঁই পিতাৰ নাম: নোমল বুঢ়াগোহাঁই ঘৰ নং : 65 বয়স : 26 লিঙ্গ : পুৰুষ	HXX0451849 ফটো উপলব্ধ	693 নাম : তামাবাচি লংলিং বুঢ়াগোহাঁই স্বামীৰ নাম: সুৰুজ বুঢ়াগোহাঁই ঘৰ নং : ৬৫ বয়স : 24 লিঙ্গ : মহিলা	HXX1703321 ফটো উপলব্ধ	694 নাম : কিনাক্ষি বুঢ়াগোহাঁই পিতাৰ নাম: নোমল বুঢ়াগোহাঁই ঘৰ নং : ৬৫ বয়স : 21 লিঙ্গ : মহিলা	PSO0052449 ফটো উপলব্ধ



695 নাম : দলীমায়া সোনাৰ স্বামীৰ নাম: চৰিলাল ঘৰ নং : ৭০ বয়স : 72 লিঙ্গ : মহিলা	HXX4439650 ফটো উপলব্ধ	# 696 নাম : বচন সোনাৰ পিতাৰ নাম: চৰিলাল সোনাৰ ঘৰ নং : ৭০ বয়স : 48 লিঙ্গ : পুৰুষ	HXX4439661 ফটো উপলব্ধ	697 নাম : হেমা সোনাৰ স্বামীৰ নাম: ৰাজু সোনাৰ ঘৰ নং : ৭০ বয়স : 39 লিঙ্গ : মহিলা	HXX0146241 ফটো উপলব্ধ
E 698 নাম : ৰাজু সোনাৰ পিতাৰ নাম: টমসিং সোনাৰ ঘৰ নং : ৭০ক বয়স : 84 লিঙ্গ : পুৰুষ	HXX0164608 ফটো উপলব্ধ	699 নাম : অনিল সোনাৰ পিতাৰ নাম: টমসিং সোনাৰ ঘৰ নং : ৭০ক বয়স : 33 লিঙ্গ : পুৰুষ	HXX0340158 ফটো উপলব্ধ	700 নাম : সংগীতা সোনাৰ স্বামীৰ নাম: অনিল সোনাৰ ঘৰ নং : ৭০ক বয়স : 29 লিঙ্গ : মহিলা	HXX1473404 ফটো উপলব্ধ
701 নাম : হৰিমায়া সোনাৰ স্বামীৰ নাম: টমসিং সোনাৰ ঘৰ নং : ৭০ বয়স : 64 লিঙ্গ : মহিলা	HXX1787173 ফটো উপলব্ধ	702 নাম : গংগা সোনাৰ পিতাৰ নাম: ধন বাঃ ঘৰ নং : ৭২ বয়স : 55 লিঙ্গ : পুৰুষ	HXX4439683 ফটো উপলব্ধ	703 নাম : কৰ্ণ মায়া চেত্ৰী স্বামীৰ নাম: পদম বাহাদুৰ চেত্ৰী ঘৰ নং : 72 বয়স : 50 লিঙ্গ : মহিলা	HXX1857788 ফটো উপলব্ধ
704 নাম : গোপাল সোনাৰ পিতাৰ নাম: ধন বাহাদুৰ সোনাৰ ঘৰ নং : ৭২ বয়স : 48 লিঙ্গ : পুৰুষ	HXX4439694 ফটো উপলব্ধ	705 নাম : হৰিমায়া সোনাৰ স্বামীৰ নাম: গোপাল সোনাৰ ঘৰ নং : ৭২ বয়স : 42 লিঙ্গ : মহিলা	HXX4439707 ফটো উপলব্ধ	706 নাম : শিখা সোনাৰ স্বামীৰ নাম: গংগা সোনাৰ ঘৰ নং : ৭২ বয়স : 38 লিঙ্গ : মহিলা	HXX4439718 ফটো উপলব্ধ
707 নাম : শ্ৰীনা সোনাৰ পিতাৰ নাম: গোপাল সোনাৰ ঘৰ নং : ৭২ বয়স : 19 লিঙ্গ : মহিলা	PSO0114306 ফটো উপলব্ধ	708 নাম : সুবি সোনাৰ পিতাৰ নাম: গংগা সোনাৰ ঘৰ নং : ৭২ বয়স : 19 লিঙ্গ : মহিলা	PSO0116756 ফটো উপলব্ধ	709 নাম : বুমানৈ সোনাৰ পিতাৰ নাম: বাহাদুৰ সোনাৰ ঘৰ নং : ৭৩ বয়স : 58 লিঙ্গ : পুৰুষ	PSO0005058 ফটো উপলব্ধ
710 নাম : ৰমি সোনাৰ স্বামীৰ নাম: বুমানৈ সোনাৰ ঘৰ নং : ৭৩ বয়স : 56 লিঙ্গ : মহিলা	PSO0012732 ফটো উপলব্ধ	711 নাম : শক্তিমান সোনাৰ পিতাৰ নাম: সূৰ্য্য. বাঃ ঘৰ নং : ৭৩ বয়স : 55 লিঙ্গ : পুৰুষ	HXX4439729 ফটো উপলব্ধ	712 নাম : সীতা সোনাৰ স্বামীৰ নাম: শক্তি ঘৰ নং : ৭৩ বয়স : 48 লিঙ্গ : মহিলা	HXX4439730 ফটো উপলব্ধ
713 নাম : বাসুদেব সোনাৰ পিতাৰ নাম: শক্তি সোনাৰ ঘৰ নং : ৭৩ বয়স : 31 লিঙ্গ : পুৰুষ	HXX0148940 ফটো উপলব্ধ	714 নাম : সুভাষ সোনাৰ পিতাৰ নাম: শক্তি সোনাৰ ঘৰ নং : ৭৩ বয়স : 27 লিঙ্গ : পুৰুষ	HXX0148973 ফটো উপলব্ধ	715 নাম : বিন্দীয়া সোনাৰ পিতাৰ নাম: শক্তি সোনাৰ ঘৰ নং : 73 বয়স : 23 লিঙ্গ : মহিলা	HXX1552447 ফটো উপলব্ধ
716 নাম : ৰাজেন সিং পিতাৰ নাম: গনেশ সিং ঘৰ নং : ৭৪ বয়স : 52 লিঙ্গ : পুৰুষ	HXX4439774 ফটো উপলব্ধ	717 নাম : মাধুৰী সিং স্বামীৰ নাম: ৰাজেন ,, ঘৰ নং : ৭৪ বয়স : 51 লিঙ্গ : মহিলা	HXX4439785 ফটো উপলব্ধ	718 নাম : চাপউৰন নিচা বেগম স্বামীৰ নাম: ৰাজু আলি ঘৰ নং : ৭৫ বয়স : 38 লিঙ্গ : মহিলা	HXX1473024 ফটো উপলব্ধ
719 নাম : বাসন্তী বেগম স্বামীৰ নাম: হজৰত ঘৰ নং : ৭৬ বয়স : 55 লিঙ্গ : মহিলা	HXX4439832 ফটো উপলব্ধ	720 নাম : জমিৰ আলি পিতাৰ নাম: ইছলাম আলি ঘৰ নং : ৭৬ বয়স : 36 লিঙ্গ : পুৰুষ	HXX1473016 ফটো উপলব্ধ	721 নাম : জুনমণি বেগম পিতাৰ নাম: মবম্মদ. হজৰত আলী ঘৰ নং : 76 বয়স : 29 লিঙ্গ : মহিলা	HXX0364695 ফটো উপলব্ধ
722 নাম : ৰিজমনী বেগম স্বামীৰ নাম: জমিৰ আলি ঘৰ নং : 76 বয়স : 28 লিঙ্গ : মহিলা	HXX0477620 ফটো উপলব্ধ	723 নাম : মহম্মদ আলি পিতাৰ নাম: হজৰত আলি ঘৰ নং : ৭৬ বয়স : 27 লিঙ্গ : পুৰুষ	HXX0170878 ফটো উপলব্ধ	724 নাম : চেহেৰা বেগম পিতাৰ নাম: হজৰত আলি ঘৰ নং : ৭৬ বয়স : 23 লিঙ্গ : মহিলা	HXX1473164 ফটো উপলব্ধ



725 নাম : আমিৰ আলি পিতাৰ নাম: হজৰত আলি ঘৰ নং : 76 বয়স : 21 লিঙ্গ : পুৰুষ	HXX1858109 ফটো উপলব্ধ	726 নাম : কামাল আলি পিতাৰ নাম: ইচলাম আলি ঘৰ নং : 76 ক বয়স : 44 লিঙ্গ : পুৰুষ	HXX0476192 ফটো উপলব্ধ	727 নাম : চমিৰন বেগম স্বামীৰ নাম: কামাল আলি ঘৰ নং : 76 ক বয়স : 39 লিঙ্গ : মহিলা	HXX0476200 ফটো উপলব্ধ
728 নাম : দেৱৰাজ সিং পিতাৰ নাম: দেবেন সিং ঘৰ নং : 78 বয়স : 50 লিঙ্গ : পুৰুষ	HXX0477075 ফটো উপলব্ধ	# 729 নাম : যোগেশ্বৰ সিং পিতাৰ নাম: দেবেন সিং ঘৰ নং : 58 বয়স : 46 লিঙ্গ : পুৰুষ	HXX4439876 ফটো উপলব্ধ	# 730 নাম : মহেন্দ্ৰ সিং পিতাৰ নাম: দেবেন্দ্ৰ সিং ঘৰ নং : 61 বয়স : 46 লিঙ্গ : পুৰুষ	HXX4439898 ফটো উপলব্ধ
731 নাম : বিলাচী সিং স্বামীৰ নাম: দেৱৰাজ সিং ঘৰ নং : 78 বয়স : 45 লিঙ্গ : মহিলা	HXX0476762 ফটো উপলব্ধ	# 732 নাম : সুনিতা সিং স্বামীৰ নাম: যোগেশ্বৰ ,, ঘৰ নং : 58 বয়স : 42 লিঙ্গ : মহিলা	HXX4439887 ফটো উপলব্ধ	733 নাম : পৃথিৱী সিং পিতাৰ নাম: গনেশ সিং ঘৰ নং : 98 বয়স : 28 লিঙ্গ : পুৰুষ	HXX0146142 ফটো উপলব্ধ
734 নাম : পৃথিলা সিং স্বামীৰ নাম: পৃথিৱী সিং ঘৰ নং : 98 বয়স : 27 লিঙ্গ : মহিলা	HXX0146340 ফটো উপলব্ধ	# 735 নাম : অৰ্জুন সিং পিতাৰ নাম: যোগেশ্বৰ সিং ঘৰ নং : 58 বয়স : 21 লিঙ্গ : পুৰুষ	HXX1856103 ফটো উপলব্ধ	# 736 নাম : দিপাংকৰ সিং পিতাৰ নাম: যোগেশ্বৰ সিং ঘৰ নং : 58 বয়স : 19 লিঙ্গ : পুৰুষ	PSO0115113 ফটো উপলব্ধ
737 নাম : শান্তা তামাং স্বামীৰ নাম: বুদ্ধিমান তামাং ঘৰ নং : 81 বয়স : 64 লিঙ্গ : মহিলা	HXX4439934 ফটো উপলব্ধ	738 নাম : বুদ্ধিমান লামা পিতাৰ নাম: লক্ষ্মন লামা ঘৰ নং : 81 বয়স : 62 লিঙ্গ : পুৰুষ	HXX4439923 ফটো উপলব্ধ	739 নাম : অশোক তামাং পিতাৰ নাম: বুদ্ধিমান তামাং ঘৰ নং : 81 বয়স : 38 লিঙ্গ : পুৰুষ	HXX4439945 ফটো উপলব্ধ
740 নাম : মনিষা তামাং স্বামীৰ নাম: অশোক তামাং ঘৰ নং : 81 বয়স : 30 লিঙ্গ : মহিলা	HXX4441230 ফটো উপলব্ধ	E 741 নাম : গৰশ মাৰি পিতাৰ নাম: লগন মাৰি ঘৰ নং : 81 বয়স : 73 লিঙ্গ : পুৰুষ	HXX4439989 ফটো উপলব্ধ	742 নাম : কল্পনা দমাই স্বামীৰ নাম: শ্যাম বাঃ ঘৰ নং : 88 বয়স : 63 লিঙ্গ : মহিলা	HXX4440000 ফটো উপলব্ধ
# 743 নাম : দীপা সোনাৰ স্বামীৰ নাম: ৰচন সোনাৰ ঘৰ নং : 70 বয়স : 39 লিঙ্গ : মহিলা	HXX1467240 ফটো উপলব্ধ	744 নাম : চফীয়া খাতুন স্বামীৰ নাম: যলাউদ্দিন আলি ঘৰ নং : 92 বয়স : 75 লিঙ্গ : মহিলা	HXX4440033 ফটো উপলব্ধ	745 নাম : ছফীয়া বেগম স্বামীৰ নাম: ছেহেৰুদ্দিন আলি ঘৰ নং : 92 বয়স : 46 লিঙ্গ : মহিলা	HXX4441241 ফটো উপলব্ধ
746 নাম : কানু গড় পিতাৰ নাম: সুৰেশ গড় ঘৰ নং : 92 বয়স : 70 লিঙ্গ : পুৰুষ	HXX4440044 ফটো উপলব্ধ	E 747 নাম : ফুলমতী গড় স্বামীৰ নাম: কানু ঘৰ নং : 92 বয়স : 65 লিঙ্গ : মহিলা	HXX4440055 ফটো উপলব্ধ	748 নাম : ৰাজু গড় পিতাৰ নাম: কানু ঘৰ নং : 92 বয়স : 48 লিঙ্গ : পুৰুষ	HXX4440066 ফটো উপলব্ধ
# 749 নাম : সংগীতা গড় পিতাৰ নাম: দিলিপ গড় ঘৰ নং : 71 বয়স : 44 লিঙ্গ : মহিলা	HXX4440088 ফটো উপলব্ধ	# 750 নাম : দিলিপ গড় পিতাৰ নাম: কানু গড় ঘৰ নং : 71 বয়স : 38 লিঙ্গ : পুৰুষ	HXX4440099 ফটো উপলব্ধ	751 নাম : ফুলিছ মনি গড় স্বামীৰ নাম: বিৰছ মনী গড় ঘৰ নং : 92 বয়স : 37 লিঙ্গ : মহিলা	HXX4440077 ফটো উপলব্ধ
752 নাম : আগমনী দুসাদ স্বামীৰ নাম: তুফানি দুসাদ ঘৰ নং : 93 বয়স : 67 লিঙ্গ : মহিলা	HXX4440113 ফটো উপলব্ধ	753 নাম : সোম নাথ দুসাদ পিতাৰ নাম: তুফানি দুসাদ ঘৰ নং : 93 বয়স : 51 লিঙ্গ : পুৰুষ	HXX4440124 ফটো উপলব্ধ	754 নাম : মিনা দুচাদ স্বামীৰ নাম: সোমনাথ ঘৰ নং : 93 বয়স : 45 লিঙ্গ : মহিলা	HXX4440135 ফটো উপলব্ধ



E 755 নাম : ভজন মাঝি পিতাৰ নাম: ৰামধিলাস মাঝি ঘৰ নং : ৯৪ বয়স : 62 লিঙ্গ : পুৰুষ	HXX4440146 ফটো উপলব্ধ	756 নাম : চম্পা মাঝি স্বামীৰ নাম: ভজন মাঝি ঘৰ নং : ৯৪ বয়স : 58 লিঙ্গ : মহিলা	HXX4440157 ফটো উপলব্ধ	757 নাম : ৰহিম আলি পিতাৰ নাম: মিচিলাল ঘৰ নং : ৯৫ বয়স : 55 লিঙ্গ : পুৰুষ	HXX4440168 ফটো উপলব্ধ
758 নাম : ৰুবিনা বেগম স্বামীৰ নাম: ৰহিম ঘৰ নং : ৯৫ বয়স : 48 লিঙ্গ : মহিলা	HXX4440179 ফটো উপলব্ধ	S2 759 নাম : আকিতা বেগম স্বামীৰ নাম: ৰহিম আলি ঘৰ নং : ৯৫ বয়স : 24 লিঙ্গ : মহিলা	HXX1487818 ফটো উপলব্ধ	760 নাম : দুলা ৰহমান পিতাৰ নাম: মিচিলাল ঘৰ নং : ৯৬ বয়স : 60 লিঙ্গ : পুৰুষ	HXX4440180 ফটো উপলব্ধ
761 নাম : বীনা বেগম স্বামীৰ নাম: দুলা ৰহমান ঘৰ নং : ৯৬ বয়স : 60 লিঙ্গ : মহিলা	HXX4440191 ফটো উপলব্ধ	762 নাম : আৰমান আলি পিতাৰ নাম: দুলা ৰহমান ঘৰ নং : ৯৬ বয়স : 40 লিঙ্গ : পুৰুষ	HXX4440204 ফটো উপলব্ধ	763 নাম : ৰামজান আলি পিতাৰ নাম: দুলা ৰহমান ঘৰ নং : ৯৬ বয়স : 39 লিঙ্গ : পুৰুষ	HXX4440226 ফটো উপলব্ধ
764 নাম : মহম্মদ চুলেমান পিতাৰ নাম: দুলা ৰহমান ঘৰ নং : ৯৬ বয়স : 38 লিঙ্গ : পুৰুষ	HXX4440215 ফটো উপলব্ধ	765 নাম : উসমান আলী পিতাৰ নাম: দুলা ৰহমান ঘৰ নং : ৯৬ বয়স : 32 লিঙ্গ : পুৰুষ	HXX4440237 ফটো উপলব্ধ	766 নাম : নসিমা বেগম স্বামীৰ নাম: মহম্মদ চুলেমান আলি ঘৰ নং : ৯৬ বয়স : 30 লিঙ্গ : মহিলা	HXX0362327 ফটো উপলব্ধ
767 নাম : খুশব খাতুন স্বামীৰ নাম: ৰামজান আলি ঘৰ নং : 96 বয়স : 28 লিঙ্গ : মহিলা	HXX0476994 ফটো উপলব্ধ	768 নাম : ফাতেমা বেগম স্বামীৰ নাম: আৰমান আলি ঘৰ নং : ৯৬ বয়স : 25 লিঙ্গ : মহিলা	HXX4440248 ফটো উপলব্ধ	769 নাম : গগন তামাং পিতাৰ নাম: গোপাল ঘৰ নং : ১০০ বয়স : 47 লিঙ্গ : পুৰুষ	HXX4440260 ফটো উপলব্ধ
770 নাম : দীপা তামাং স্বামীৰ নাম: গগন ঘৰ নং : ১০০ বয়স : 40 লিঙ্গ : মহিলা	HXX4440271 ফটো উপলব্ধ	771 নাম : উত্তম কুমাৰ চেত্ৰী পিতাৰ নাম: বুক বাহাদুৰ চেত্ৰী ঘৰ নং : ১০১ বয়স : 58 লিঙ্গ : পুৰুষ	HXX4440306 ফটো উপলব্ধ	772 নাম : জীত চেত্ৰী পিতাৰ নাম: জগত বাহাদুৰ চেত্ৰী ঘৰ নং : ১০১ বয়স : 43 লিঙ্গ : পুৰুষ	HXX4440293 ফটো উপলব্ধ
773 নাম : খৰ্ক বাহাদুৰ দৰ্জী পিতাৰ নাম: হৰ্ক বাহাদুৰ দৰ্জী ঘৰ নং : ১০৪ বয়স : 61 লিঙ্গ : পুৰুষ	HXX1787093 ফটো উপলব্ধ	774 নাম : কুমাৰী দৰ্জী স্বামীৰ নাম: খৰ্ক বাহাদুৰ দৰ্জী ঘৰ নং : ১০৪ বয়স : 60 লিঙ্গ : মহিলা	HXX1787082 ফটো উপলব্ধ	775 নাম : বল বাহাদুৰ দৰ্জী পিতাৰ নাম: হৰ্ক বাহাদুৰ দৰ্জী ঘৰ নং : ১০৪ বয়স : 52 লিঙ্গ : পুৰুষ	HXX4440328 ফটো উপলব্ধ
776 নাম : বন মায়া দমাই স্বামীৰ নাম: ধন বাহাদুৰ দমাই ঘৰ নং : ১০৪ বয়স : 49 লিঙ্গ : মহিলা	HXX0146100 ফটো উপলব্ধ	777 নাম : গীতা দৰ্জী স্বামীৰ নাম: বল বাহাদুৰ দৰ্জী ঘৰ নং : ১০৪ বয়স : 45 লিঙ্গ : মহিলা	HXX4440339 ফটো উপলব্ধ	778 নাম : কৃষ্ণা মায়া দমাই পিতাৰ নাম: খৰ্ক বাহাদুৰ দমাই ঘৰ নং : ১০৪ বয়স : 45 লিঙ্গ : মহিলা	HXX1466903 ফটো উপলব্ধ
E 779 নাম : দম্বৰ বাহাদুৰ দমাই পিতাৰ নাম: খৰ্ক বাহাদুৰ দমাই ঘৰ নং : ১০৪ বয়স : 44 লিঙ্গ : পুৰুষ	HXX0008276 ফটো উপলব্ধ	780 নাম : তিলা দমাই স্বামীৰ নাম: পৰন কুমাৰ দমাই ঘৰ নং : 104 বয়স : 37 লিঙ্গ : মহিলা	HXX0451138 ফটো উপলব্ধ	781 নাম : ধন বাঃ দমাই পিতাৰ নাম: খৰ্ক বাঃ দমাই ঘৰ নং : ১০৪ বয়স : 34 লিঙ্গ : পুৰুষ	HXX0213397 ফটো উপলব্ধ
782 নাম : বল বাঃ দমাই পিতাৰ নাম: খৰ্ক বাঃ দমাই ঘৰ নং : ১০৪ বয়স : 33 লিঙ্গ : পুৰুষ	HXX0213488 ফটো উপলব্ধ	783 নাম : কৃষ্ণ বাহাদুৰ দমাই পিতাৰ নাম: খৰ্ক বাহাদুৰ দমাই ঘৰ নং : ১০৪ বয়স : 32 লিঙ্গ : পুৰুষ	HXX0145094 ফটো উপলব্ধ	784 নাম : পুষ্পলাল দমাই পিতাৰ নাম: খৰ্ক বাহাদুৰ দমাই ঘৰ নং : 104 বয়স : 25 লিঙ্গ : পুৰুষ	HXX0451096 ফটো উপলব্ধ



785 নাম : বঞ্জিত দমাই পিতাৰ নাম: ধন বাহাদুৰ দমাই ঘৰ নং : 104 বয়স : 25 লিঙ্গ : পুৰুষ	HXX0451161 ফটো উপলব্ধ	786 নাম : বহন দৰ্জী পিতাৰ নাম: বল বাহাদুৰ দৰ্জী ঘৰ নং : 104 বয়স : 23 লিঙ্গ : পুৰুষ	HXX1552298 ফটো উপলব্ধ	787 নাম : ৰাজু দমাই পিতাৰ নাম: পৰন কুমাৰ দমাই ঘৰ নং : 108 বয়স : 23 লিঙ্গ : পুৰুষ	PSO0024620 ফটো উপলব্ধ
788 নাম : দেবমায়া দমাই স্বামীৰ নাম: ৰিঠেপ্ৰসাদ দামাই ঘৰ নং : 106 বয়স : 61 লিঙ্গ : মহিলা	HXX4440384 ফটো উপলব্ধ	789 নাম : বিকাশ দমাই পিতাৰ নাম: ৰিঠেপ্ৰসাদ দামাই ঘৰ নং : 106 বয়স : 38 লিঙ্গ : পুৰুষ	HXX4440362 ফটো উপলব্ধ	790 নাম : চপনা দমাই মাতৃৰ নাম: দেবু মায়া দমাই ঘৰ নং : 106 বয়স : 33 লিঙ্গ : মহিলা	HXX0009936 ফটো উপলব্ধ
791 নাম : পিংকী দমাই স্বামীৰ নাম: বিকাশ দামাই ঘৰ নং : 106 বয়স : 33 লিঙ্গ : মহিলা	HXX0009878 ফটো উপলব্ধ	792 নাম : ৰচনা দমাই পিতাৰ নাম: ৰিঠে প্ৰসাদ দমাই ঘৰ নং : 106 বয়স : 31 লিঙ্গ : মহিলা	HXX0010009 ফটো উপলব্ধ	# 793 নাম : মুন মায়া সুনদাস দমাই পিতাৰ নাম: ছত্ৰ বাহাদুৰ সুনদাস ঘৰ নং : 106 বয়স : 30 লিঙ্গ : মহিলা	KXM0003749 ফটো উপলব্ধ
794 নাম : সাগৰ প্ৰসাদ দমাই পিতাৰ নাম: দেও প্ৰসাদ দমাই ঘৰ নং : 106 বয়স : 29 লিঙ্গ : পুৰুষ	HXX0364133 ফটো উপলব্ধ	795 নাম : গৌতম চাৰ্কি পিতাৰ নাম: ধন বা চাৰ্কি ঘৰ নং : 109 বয়স : 47 লিঙ্গ : পুৰুষ	HXX4440408 ফটো উপলব্ধ	796 নাম : পাৰ্বতী চাৰ্কি স্বামীৰ নাম: গৌতম চাৰ্কি ঘৰ নং : 109 বয়স : 37 লিঙ্গ : মহিলা	HXX4440419 ফটো উপলব্ধ
797 নাম : অবি মায়ী চাৰ্কি স্বামীৰ নাম: উত্তম কুমাৰ চাৰ্কি ঘৰ নং : 108 বয়স : 46 লিঙ্গ : মহিলা	HXX4440420 ফটো উপলব্ধ	E 798 নাম : নজম জামাহ পিতাৰ নাম: অত্ৰুকুল্লাহ ঘৰ নং : 108 বয়স : 52 লিঙ্গ : পুৰুষ	HXX4440442 ফটো উপলব্ধ	799 নাম : আমীনা বেগম স্বামীৰ নাম: নজম ঘৰ নং : 108 বয়স : 47 লিঙ্গ : মহিলা	HXX4440453 ফটো উপলব্ধ
800 নাম : আব্দুল্লা হাচমি পিতাৰ নাম: নাজ মুজজামা হাচমি ঘৰ নং : 109 বয়স : 31 লিঙ্গ : পুৰুষ	PSO0025965 ফটো উপলব্ধ	801 নাম : জ্ঞান মায়া সোনাৰ পিতাৰ নাম: ডাঃবৰ বাহাদুৰ সোনাৰ ঘৰ নং : 109 বয়স : 27 লিঙ্গ : মহিলা	HXX1413509 ফটো উপলব্ধ	802 নাম : আবাদান নেচা স্বামীৰ নাম: মঃ মুৰতুজা হাচমি ঘৰ নং : 110 বয়স : 63 লিঙ্গ : মহিলা	HXX4440475 ফটো উপলব্ধ
803 নাম : সমইয়া বেগম স্বামীৰ নাম: মঞ্জুৰ হাশমি ঘৰ নং : 110ক বয়স : 33 লিঙ্গ : মহিলা	HXX4441183 ফটো উপলব্ধ	804 নাম : উমেহাবিবা খাতুন পিতাৰ নাম: ইসৰাৰ আহমেদ ঘৰ নং : 110ক বয়স : 20 লিঙ্গ : মহিলা	PSO0050856 ফটো উপলব্ধ	# 805 নাম : ছকিবা খাতুন স্বামীৰ নাম: ইছৰীৰ আহমেদ ঘৰ নং : 110ক বয়স : 48 লিঙ্গ : মহিলা	HXX0217869 ফটো উপলব্ধ
806 নাম : বিৰ বাহাদুৰ সোনাৰ পিতাৰ নাম: জিত বাহাদুৰ সোনাৰ ঘৰ নং : 110 গ বয়স : 50 লিঙ্গ : পুৰুষ	HXX0555839 ফটো উপলব্ধ	807 নাম : কুমাৰী সোনাৰ স্বামীৰ নাম: বিৰ বাহাদুৰ সোনাৰ ঘৰ নং : 110 গ বয়স : 47 লিঙ্গ : মহিলা	HXX0555847 ফটো উপলব্ধ	808 নাম : শংকৰ সোনাৰ পিতাৰ নাম: বিৰ বাহাদুৰ সোনাৰ ঘৰ নং : 110 গ বয়স : 31 লিঙ্গ : পুৰুষ	HXX1720325 ফটো উপলব্ধ
809 নাম : বিক্ৰম সোনাৰ পিতাৰ নাম: বিৰ বাহাদুৰ সোনাৰ ঘৰ নং : 110 গ বয়স : 28 লিঙ্গ : পুৰুষ	HXX1720440 ফটো উপলব্ধ	810 নাম : চুমিত্ৰী সোনাৰ পিতাৰ নাম: বিৰ বাহাদুৰ সোনাৰ ঘৰ নং : 110 গ বয়স : 26 লিঙ্গ : মহিলা	HXX1720358 ফটো উপলব্ধ	811 নাম : ৰাজেশ ভূঞা পিতাৰ নাম: সহদেৱ ভূঞা ঘৰ নং : 110 ঘ বয়স : 32 লিঙ্গ : পুৰুষ	HXX1417492 ফটো উপলব্ধ
812 নাম : মঃ মনজৰ হাশমী পিতাৰ নাম: মঃ মৃতুজা হাশমী ঘৰ নং : 110ক বয়স : 42 লিঙ্গ : পুৰুষ	HXX4440486 ফটো উপলব্ধ	813 নাম : আব্দুল ৰউফ আহমেদ পিতাৰ নাম: ইচৰাৰ আহমেদ ঘৰ নং : 110 ক বয়স : 24 লিঙ্গ : পুৰুষ	HXX0477539 ফটো উপলব্ধ	814 নাম : চান সোনাৰ স্বামীৰ নাম: লাল বাহাদুৰ সোনাৰ ঘৰ নং : 110 ঙ বয়স : 33 লিঙ্গ : মহিলা	HXX1417559 ফটো উপলব্ধ



815 নাম : মহম্মদ নুৰুল্লা হাচমি পিতাৰ নাম: মহম্মদ আখ্ৰাকুল্লা ঘৰ নং : ১১১ বয়স : 66 লিঙ্গ : পুৰুষ	HXX4440497 ফটো উপলব্ধ	816 নাম : মহম্মদ আব্বাচ হাচমী অন্যান্য: মহম্মদ নবু হাচমী ঘৰ নং : ১১১ বয়স : 39 লিঙ্গ : পুৰুষ	HXX4440522 ফটো উপলব্ধ	817 নাম : গিয়াছ আহমেদ হাছামি পিতাৰ নাম: মহম্মদ নুৰুল্লাহ হাছামি ঘৰ নং : ১১১ বয়স : 39 লিঙ্গ : পুৰুষ	HXX4440533 ফটো উপলব্ধ
818 নাম : বচান টাৰা বেগম স্বামীৰ নাম: গিয়াছ আহমেদ হাছামি ঘৰ নং : ১১১ বয়স : 34 লিঙ্গ : মহিলা	HXX0149062 ফটো উপলব্ধ	819 নাম : ইলিয়াছ হাসমি পিতাৰ নাম: নুৰুল্লাহ হাসমি ॥ ঘৰ নং : ১১১ বয়স : 32 লিঙ্গ : পুৰুষ	HXX0149021 ফটো উপলব্ধ	820 নাম : জামিল আখতাৰ হাসমি পিতাৰ নাম: নুৰুল্লাহ হাসমি ঘৰ নং : ১১১ বয়স : 28 লিঙ্গ : পুৰুষ	HXX0149013 ফটো উপলব্ধ
821 নাম : কাজল খাতুন স্বামীৰ নাম: আব্বাচ হাচমী ঘৰ নং : ১১১ বয়স : 28 লিঙ্গ : মহিলা	HXX0015826 ফটো উপলব্ধ	822 নাম : ধন বাহাদুৰ তামাং পিতাৰ নাম: বিৰ বাহাদুৰ তামাং ঘৰ নং : ১১১ বয়স : 56 লিঙ্গ : পুৰুষ	HXX1614486 ফটো উপলব্ধ	823 নাম : নিৰ্মলা তামাং স্বামীৰ নাম: ধন বাহাদুৰ তামাং ঘৰ নং : ১১১ বয়স : 46 লিঙ্গ : মহিলা	HXX1614403 ফটো উপলব্ধ
824 নাম : বল বাঃ তামাং পিতাৰ নাম: ধন বাহাদুৰ তামাং ঘৰ নং : 112 বয়স : 26 লিঙ্গ : পুৰুষ	PSO0017434 ফটো উপলব্ধ	825 নাম : ডাম্বৰ বাহাদুৰ প্রধান পিতাৰ নাম: বিৰ বাহাদুৰ প্রধান ঘৰ নং : 112 ক বয়স : 26 লিঙ্গ : পুৰুষ	HXX1412550 ফটো উপলব্ধ	826 নাম : সফিউজ জামা হাসমি পিতাৰ নাম: অখ্ৰাকুল্লাহ হাসমি ঘৰ নং : ১১৩ বয়স : 58 লিঙ্গ : পুৰুষ	HXX4440555 ফটো উপলব্ধ
#2 827 নাম : নাছিমা বেগম স্বামীৰ নাম: সফিউজ জামা হাসমি ঘৰ নং : ১১৩ বয়স : 49 লিঙ্গ : মহিলা	HXX4440566 ফটো উপলব্ধ	828 নাম : মঃ সদাম হুসেইন হাসমি পিতাৰ নাম: সফিউজ জামা হাসমি ঘৰ নং : ১১৩ বয়স : 32 লিঙ্গ : পুৰুষ	HXX0017087 ফটো উপলব্ধ	829 নাম : বাৰিশ হুসেইন পিতাৰ নাম: সফিউজ জামা হাসমি হুসেইন ঘৰ নং : ১১৩ বয়স : 28 লিঙ্গ : পুৰুষ	HXX0364711 ফটো উপলব্ধ
830 নাম : চলিম হাছমী পিতাৰ নাম: ইয়াচিন ঘৰ নং : ১১৪ বয়স : 85 লিঙ্গ : পুৰুষ	HXX4440577 ফটো উপলব্ধ	831 নাম : সমশদ হাসমি পিতাৰ নাম: চলিম হাসমি ঘৰ নং : ১১৪ বয়স : 50 লিঙ্গ : পুৰুষ	HXX4440613 ফটো উপলব্ধ	832 নাম : হাবুন হাছমী পিতাৰ নাম: চালিম হাছমী ঘৰ নং : ১১৪ বয়স : 49 লিঙ্গ : পুৰুষ	HXX4440599 ফটো উপলব্ধ
833 নাম : মদিনা খাতুন স্বামীৰ নাম: হাবুন ঘৰ নং : ১১৪ বয়স : 47 লিঙ্গ : মহিলা	HXX4440602 ফটো উপলব্ধ	834 নাম : আমেনা বেগম স্বামীৰ নাম: চমচেদ ঘৰ নং : ১১৪ বয়স : 45 লিঙ্গ : মহিলা	HXX4440624 ফটো উপলব্ধ	835 নাম : হউচ ফ হাচমী পিতাৰ নাম: চেলিম ঘৰ নং : ১১৪ বয়স : 44 লিঙ্গ : পুৰুষ	HXX4440635 ফটো উপলব্ধ
836 নাম : মুনী হাচমী স্বামীৰ নাম: ইউচুফ ঘৰ নং : ১১৪ বয়স : 42 লিঙ্গ : মহিলা	HXX4440646 ফটো উপলব্ধ	837 নাম : মঃ ইউনিছ হাচমী পিতাৰ নাম: মঃ চলিম ঘৰ নং : ১১৪ বয়স : 42 লিঙ্গ : পুৰুষ	HXX4440657 ফটো উপলব্ধ	838 নাম : চালমা খাতুন পিতাৰ নাম: ইউনিছ হাচমী ঘৰ নং : ১১৪ বয়স : 36 লিঙ্গ : মহিলা	HXX4440668 ফটো উপলব্ধ
839 নাম : চোকিনা খাতুন পিতাৰ নাম: চমিম হাসমি ঘৰ নং : ১১৪ ক বয়স : 30 লিঙ্গ : মহিলা	HXX0149872 ফটো উপলব্ধ	840 নাম : মজিবুন খাতুন পিতাৰ নাম: মঃ হাবুন হাছমি ঘৰ নং : ১১৪ বয়স : 30 লিঙ্গ : মহিলা	HXX0018366 ফটো উপলব্ধ	841 নাম : নচিবা খাতুন পিতাৰ নাম: চমচেদ হাছমি ঘৰ নং : ১১৪ বয়স : 29 লিঙ্গ : মহিলা	HXX0398461 ফটো উপলব্ধ
842 নাম : ইমৰান হাছমি পিতাৰ নাম: চমচেদ হাছমি ঘৰ নং : ১১৪ বয়স : 27 লিঙ্গ : পুৰুষ	HXX0398420 ফটো উপলব্ধ	843 নাম : নাৰ্গিছ খাতুন পিতাৰ নাম: হাবুন হাছমী ঘৰ নং : 114 বয়স : 25 লিঙ্গ : মহিলা	HXX0476176 ফটো উপলব্ধ	844 নাম : মহম্মদ নব আলম হাসমি পিতাৰ নাম: হাবুন হাসমি ঘৰ নং : 114 বয়স : 24 লিঙ্গ : পুৰুষ	HXX0476184 ফটো উপলব্ধ



845 নাম : চাবিৰ আলম হাছমি পিতাৰ নাম: মহম্মদ হাৰুণ হাছমি ঘৰ নং : 118 বয়স : 22 লিঙ্গ : পুৰুষ	HXX1533876 ফটো উপলব্ধ	846 নাম : মহঃ আফৰোজ হাশমি পিতাৰ নাম: ছামছেদ হাছমি ঘৰ নং : 114 বয়স : 21 লিঙ্গ : পুৰুষ	HXX1862234 ফটো উপলব্ধ	847 নাম : ববিনা খাতুন স্বামীৰ নাম: সৰিম হাছমি ঘৰ নং : 118ক বয়স : 25 লিঙ্গ : মহিলা	HXX1487172 ফটো উপলব্ধ
848 নাম : সমি উল্লাহ হাছমি পিতাৰ নাম: সৰিম হাছমি ঘৰ নং : 118ক বয়স : 23 লিঙ্গ : পুৰুষ	HXX1487305 ফটো উপলব্ধ	849 নাম : চমিম হাছমি পিতাৰ নাম: ইয়াচিন ঘৰ নং : 118ক বয়স : 56 লিঙ্গ : পুৰুষ	HXX4440679 ফটো উপলব্ধ	850 নাম : আচমা খাতুন স্বামীৰ নাম: চমিম হাশমি ঘৰ নং : 118ক বয়স : 51 লিঙ্গ : মহিলা	HXX4440680 ফটো উপলব্ধ
851 নাম : আয়ুব আলী পিতাৰ নাম: সুভান আলী ঘৰ নং : 115 বয়স : 56 লিঙ্গ : পুৰুষ	HXX4440691 ফটো উপলব্ধ	852 নাম : কালাম আলি পিতাৰ নাম: আয়ুব আলি ঘৰ নং : 115 বয়স : 43 লিঙ্গ : পুৰুষ	HXX4440715 ফটো উপলব্ধ	853 নাম : বিজুৱানা খাতুন স্বামীৰ নাম: কালাম ঘৰ নং : 115 বয়স : 40 লিঙ্গ : মহিলা	HXX4440726 ফটো উপলব্ধ
854 নাম : খুদাইজা খাতুন স্বামীৰ নাম: আয়ুব ঘৰ নং : 115 বয়স : 39 লিঙ্গ : মহিলা	HXX4440704 ফটো উপলব্ধ	855 নাম : মহঃ সালাম আলী পিতাৰ নাম: মহম্মদ আয়ুব আলী ঘৰ নং : 115 বয়স : 39 লিঙ্গ : পুৰুষ	HXX4440748 ফটো উপলব্ধ	S 856 নাম : চাবেইদা খাতুন পিতাৰ নাম: মহঃ আয়ুব আলি ঘৰ নং : 115 বয়স : 26 লিঙ্গ : মহিলা	HXX0018846 ফটো উপলব্ধ
857 নাম : সৰনম পাৰ্বিন স্বামীৰ নাম: মহম্মদ ছালাম আলি ঘৰ নং : 115 বয়স : 31 লিঙ্গ : মহিলা	HXX0019109 ফটো উপলব্ধ	858 নাম : যাকুব আলি পিতাৰ নাম: আয়ুব আলি ঘৰ নং : 115 বয়স : 26 লিঙ্গ : পুৰুষ	HXX4441172 ফটো উপলব্ধ	859 নাম : নাজমা খাতুন স্বামীৰ নাম: আৰ্বিদ ঘৰ নং : 116 বয়স : 49 লিঙ্গ : মহিলা	HXX4440771 ফটো উপলব্ধ
860 নাম : মহঃ ছাবিদ হুছেইন পিতাৰ নাম: মহঃ আৰ্বিদ হুছেইন ঘৰ নং : 116 বয়স : 37 লিঙ্গ : পুৰুষ	HXX4435863 ফটো উপলব্ধ	861 নাম : ছবিনা খাতুন স্বামীৰ নাম: যাকুব আলী ঘৰ নং : 116 বয়স : 30 লিঙ্গ : মহিলা	HXX0221697 ফটো উপলব্ধ	862 নাম : গোলৱা খাতুন স্বামীৰ নাম: ছাবিদ হুছেইন ঘৰ নং : 116 বয়স : 28 লিঙ্গ : মহিলা	HXX0221739 ফটো উপলব্ধ
863 নাম : হৰিহৰ চাহানী পিতাৰ নাম: ৰামকিছন চাহানী ঘৰ নং : 119 বয়স : 67 লিঙ্গ : পুৰুষ	HXX4440782 ফটো উপলব্ধ	864 নাম : অনিতা চাহানী পিতাৰ নাম: হৰিহৰ চাহানী ঘৰ নং : 119 বয়স : 36 লিঙ্গ : মহিলা	HXX1669431 ফটো উপলব্ধ	865 নাম : তপেশ্বৰ চাহানী পিতাৰ নাম: ৰামবিলাস চাহানী ঘৰ নং : 118 বয়স : 70 লিঙ্গ : পুৰুষ	HXX4440793 ফটো উপলব্ধ
866 নাম : ভূনেশ্বৰ চাহানী পিতাৰ নাম: ৰামবিলাস চাহানী ঘৰ নং : 118 বয়স : 68 লিঙ্গ : পুৰুষ	HXX4440839 ফটো উপলব্ধ	867 নাম : নিৰ্মলা চাহানী স্বামীৰ নাম: তপেশ্বৰ চাহানী ঘৰ নং : 118 বয়স : 61 লিঙ্গ : মহিলা	HXX4440806 ফটো উপলব্ধ	868 নাম : সন্তোশী চাহানী পিতাৰ নাম: তপেশ্বৰ চাহানী ঘৰ নং : 118 বয়স : 39 লিঙ্গ : মহিলা	HXX4440828 ফটো উপলব্ধ
869 নাম : ৰামকমল চাহানী পিতাৰ নাম: তপেশ্বৰ চাহানী ঘৰ নং : 118 বয়স : 39 লিঙ্গ : পুৰুষ	HXX4441274 ফটো উপলব্ধ	870 নাম : অমৃত চাহানী পিতাৰ নাম: তপেশ্বৰ চাহানী ঘৰ নং : 118 বয়স : 33 লিঙ্গ : পুৰুষ	HXX4441263 ফটো উপলব্ধ	871 নাম : চমিত চাহানী পিতাৰ নাম: তপেশ্বৰ চাহানী ঘৰ নং : 118 বয়স : 29 লিঙ্গ : পুৰুষ	HXX0476234 ফটো উপলব্ধ
872 নাম : প্ৰশান্ত বুঢ়াগোহাঁই পিতাৰ নাম: জিতেন বুঢ়াগোহাঁই ঘৰ নং : 121 বয়স : 35 লিঙ্গ : পুৰুষ	HXX1487453 ফটো উপলব্ধ	873 নাম : নিৰূপা বুঢ়াগোহাঁই স্বামীৰ নাম: প্ৰশান্ত বুঢ়াগোহাঁই ঘৰ নং : 121 বয়স : 30 লিঙ্গ : মহিলা	HXX1486620 ফটো উপলব্ধ	874 নাম : দেও প্ৰসাদ দমাই পিতাৰ নাম: লালু দমাই ঘৰ নং : 189 বয়স : 57 লিঙ্গ : পুৰুষ	HXX0364190 ফটো উপলব্ধ



875	HXX0364240
নাম : বিনু দমাই স্বামীৰ নাম : দেও প্রসাদ দমাই ঘৰ নং : 189 বয়স : 51 লিঙ্গ : মহিলা	ফটো উপলব্ধ

876	PSO0055988
নাম : মনিকা দেবী দমাই পিতাৰ নাম : দেৱ ঘৰ নং : 189 বয়স : 27 লিঙ্গ : মহিলা	ফটো উপলব্ধ

877	PSO0056069
নাম : সূজন প্রসাদ দমাই পিতাৰ নাম : দেৱ ঘৰ নং : 189 বয়স : 22 লিঙ্গ : পুৰুষ	ফটো উপলব্ধ

878	1	PSO0145490	ফটো উপলব্ধ	নাম : মঞ্জু গুৰু পিতাৰ নাম: গায়ন বাহাদুৰ গুৰু ঘৰ নং : 22 বয়স : 18 লিঙ্গ : মহিলা	879	2	PSO0145730	ফটো উপলব্ধ	নাম : নিলাক্ষী ডেকা পিতাৰ নাম: দীপক ডেকা ঘৰ নং : 37 বয়স : 20 লিঙ্গ : মহিলা	880	2	PSO0145789	ফটো উপলব্ধ	নাম : অঞ্জনা থাপা পিতাৰ নাম: অমৰ থাপা ঘৰ নং : 12 বয়স : 18 লিঙ্গ : মহিলা
881	2	PSO0145862	ফটো উপলব্ধ	নাম : ৰাজ লিম্বু পিতাৰ নাম: অমৰ লিম্বু ঘৰ নং : 3 বয়স : 19 লিঙ্গ : পুৰুষ	882	3	PSO0145888	ফটো উপলব্ধ	নাম : অঞ্জলী কুমাৰী স্বামীৰ নাম: কৃষ্ণ শাহ ঘৰ নং : 59 বয়স : 19 লিঙ্গ : মহিলা	883	3	PSO0145904	ফটো উপলব্ধ	নাম : সুপিয়া বেগম পিতাৰ নাম: আজিত আলি ঘৰ নং : 27 বয়স : 20 লিঙ্গ : মহিলা
884	3	PSO0145912	ফটো উপলব্ধ	নাম : জৈনুল আলি পিতাৰ নাম: চাহৰুদ্দিন আলি ঘৰ নং : 91 বয়স : 18 লিঙ্গ : পুৰুষ	885	3	PSO0145920	ফটো উপলব্ধ	নাম : আব্দুল কাছিম হাসমি পিতাৰ নাম: ছামিম হাসমি ঘৰ নং : 114ক বয়স : 21 লিঙ্গ : পুৰুষ	886	3	PSO0145946	ফটো উপলব্ধ	নাম : সমিৰ হাসমি পিতাৰ নাম: ছামিম হাসমি ঘৰ নং : 114ক বয়স : 19 লিঙ্গ : পুৰুষ
887	3	PSO0145953	ফটো উপলব্ধ	নাম : কৰ্ণ চৌধুৰী পিতাৰ নাম: মদনলাল চৌধুৰী ঘৰ নং : 16ক বয়স : 20 লিঙ্গ : পুৰুষ	888	3	PSO0146027	ফটো উপলব্ধ	নাম : চন্দা চাহ পিতাৰ নাম: ৰাজেশ্বৰ চাহ ঘৰ নং : 34 বয়স : 18 লিঙ্গ : মহিলা	889	3	PSO0146050	ফটো উপলব্ধ	নাম : বিংকু প্ৰসাদ দুসাদ পিতাৰ নাম: সোমনাথ দুসাদ ঘৰ নং : 93 বয়স : 19 লিঙ্গ : পুৰুষ
890	3	PSO0146092	ফটো উপলব্ধ	নাম : প্ৰণালী চাহ পিতাৰ নাম: দিলীপ চাহ ঘৰ নং : 7 বয়স : 18 লিঙ্গ : মহিলা	891	3	PSO0146134	ফটো উপলব্ধ	নাম : শাৰদা চাহ পিতাৰ নাম: দিলীপ চাহ ঘৰ নং : 7 বয়স : 21 লিঙ্গ : মহিলা	892	3	PSO0146175	ফটো উপলব্ধ	নাম : নিয়াজ আলি পিতাৰ নাম: কুদ্দুশ আলি ঘৰ নং : 63 বয়স : 20 লিঙ্গ : পুৰুষ
893	2	PSO0146522	ফটো উপলব্ধ	নাম : সুধন ৰাই পিতাৰ নাম: গুৰু ৰাই ঘৰ নং : 32 বয়স : 18 লিঙ্গ : পুৰুষ	894	2	PSO0147199	ফটো উপলব্ধ	নাম : প্ৰতিক্ষা ৰাই পিতাৰ নাম: পূৰ্ণ কুমাৰ ৰাই ঘৰ নং : 36 বয়স : 18 লিঙ্গ : মহিলা	895	3	PSO0147231	ফটো উপলব্ধ	নাম : চাহিদা খাতুন পিতাৰ নাম: কালীম আলী ঘৰ নং : 115 বয়স : 19 লিঙ্গ : মহিলা
896	3	PSO0147280	ফটো উপলব্ধ	নাম : সনম তামাং পিতাৰ নাম: গগন তামাং ঘৰ নং : 100 বয়স : 19 লিঙ্গ : মহিলা	897	2	PSO0152652	ফটো উপলব্ধ	নাম : আকাশ চাকী পিতাৰ নাম: সিতম চাকী ঘৰ নং : 10 বয়স : 20 লিঙ্গ : পুৰুষ	898	3	PSO0152835	ফটো উপলব্ধ	নাম : ৰঞ্জিতা দোৰ্জী পিতাৰ নাম: ধন বাহাদুৰ দোৰ্জী ঘৰ নং : 104 বয়স : 24 লিঙ্গ : মহিলা
899	3	PSO0152850	ফটো উপলব্ধ	নাম : চন্দন শা পিতাৰ নাম: বিজয় শা ঘৰ নং : 3 বয়স : 20 লিঙ্গ : পুৰুষ	900	3	PSO0153015	ফটো উপলব্ধ	নাম : আয়ুব আলি পিতাৰ নাম: কমল আলি ঘৰ নং : 76 ক বয়স : 19 লিঙ্গ : পুৰুষ	901	2	PSO0154161	ফটো উপলব্ধ	নাম : পুৰন লিম্বু পিতাৰ নাম: লাটে তীৰ্থ বাহাদুৰ লিম্বু ঘৰ নং : 3 বয়স : 39 লিঙ্গ : পুৰুষ
902	3	PSO0160994	ফটো উপলব্ধ	নাম : আকাশ চাহ পিতাৰ নাম: বিনেশ্বৰ চাহ ঘৰ নং : 9 বয়স : 18 লিঙ্গ : পুৰুষ	903	1	PSO0161661	ফটো উপলব্ধ	নাম : বিজু ৰাই পিতাৰ নাম: পূৰ্ণ বাহাদুৰ ৰাই ঘৰ নং : 5 বয়স : 18 লিঙ্গ : পুৰুষ	904	1	PSO0161711	ফটো উপলব্ধ	নাম : নবীন ছেত্ৰী পিতাৰ নাম: উম্বৰ বাহাদুৰ ছেত্ৰী ঘৰ নং : 4 ক বয়স : 19 লিঙ্গ : পুৰুষ
905	1	PSO0161778	ফটো উপলব্ধ	নাম : মনিতা ছেত্ৰী পিতাৰ নাম: উম্বৰ বাহাদুৰ ছেত্ৰী ঘৰ নং : 3 ক বয়স : 20 লিঙ্গ : মহিলা	906	3	PSO0161810	ফটো উপলব্ধ	নাম : সুমন শাহ পিতাৰ নাম: শত্ৰুঘন শাহ ঘৰ নং : 8 বয়স : 18 লিঙ্গ : মহিলা	907	1	HXX1778172	ফটো উপলব্ধ	নাম : যোগানন্দ বৰগোহাঁই পিতাৰ নাম: মিনা কুমাৰ বৰগোহাঁই ঘৰ নং : 1 বয়স : 36 লিঙ্গ : পুৰুষ



908	3	HXX2336289	ফটো উপলব্ধ	909	3	HXX2336278	ফটো উপলব্ধ	910	3	CZH0548123	ফটো উপলব্ধ
নাম : অঞ্জলী দেবী স্বামীৰ নাম: জগন ঘৰ নং : 1 বয়স : 52 লিঙ্গ : মহিলা				নাম : জগন প্ৰঃ পিতাৰ নাম: বমাবৰিশ ঘৰ নং : 1 বয়স : 64 লিঙ্গ : পুৰুষ				নাম : নিতু কুমাৰী পিতাৰ নাম: দশৰথ চাহাণি ঘৰ নং : 118 বয়স : 30 লিঙ্গ : মহিলা			
911	2	FVC7836626	ফটো উপলব্ধ	912	1	DRH0181370	ফটো উপলব্ধ	913	3	HXX0299024	ফটো উপলব্ধ
নাম : বন্দিতা নৰহ পিতাৰ নাম: পূৰ্ণকান্ত নৰহ ঘৰ নং : 6 বয়স : 38 লিঙ্গ : মহিলা				নাম : নৰমায়া থাপা স্বামীৰ নাম: ঘৰ নং : 16 ক বয়স : 47 লিঙ্গ : মহিলা				নাম : সুমিত দুসাদ পিতাৰ নাম: জগন প্ৰসাদ দুসাদ ঘৰ নং : 1 বয়স : 25 লিঙ্গ : পুৰুষ			
914	3	HXX0565176	ফটো উপলব্ধ	915	2	FVC5036497	ফটো উপলব্ধ	916	3	FVC6336249	ফটো উপলব্ধ
নাম : বিনিতা দাস পিতাৰ নাম: মাধব দাস ঘৰ নং : 21 বয়স : 24 লিঙ্গ : মহিলা				নাম : লিলা বাই স্বামীৰ নাম: বিৰেন ঘৰ নং : 4 বয়স : 54 লিঙ্গ : মহিলা				নাম : মঃছলিম আলি পিতাৰ নাম: উমৰ ঘৰ নং : 4 বয়স : 42 লিঙ্গ : পুৰুষ			
917	2	CRX9541075	ফটো উপলব্ধ	918	2	CRX9541086	ফটো উপলব্ধ	919	2	HXX1778150	ফটো উপলব্ধ
নাম : পদ্ম গগৈ পিতাৰ নাম: মহেন্দ্ৰনাথ গগৈ ঘৰ নং : 7 বয়স : 56 লিঙ্গ : পুৰুষ				নাম : দিব্যলতা গগৈ স্বামীৰ নাম: পদ্ম গগৈ ঘৰ নং : 7 বয়স : 48 লিঙ্গ : মহিলা				নাম : মিনাকুমাৰ বৰগোহাঁই পিতাৰ নাম: কুশেশ্বৰ বৰগোহাঁই ঘৰ নং : 6 বয়স : 64 লিঙ্গ : পুৰুষ			
920	1	HXX1778149	ফটো উপলব্ধ	921	3	HXX4440895	ফটো উপলব্ধ	922	3	PSO0075408	ফটো উপলব্ধ
নাম : মাখনী বৰগোহাঁই স্বামীৰ নাম: মিনাকুমাৰ বৰগোহাঁই ঘৰ নং : 6 বয়স : 54 লিঙ্গ : মহিলা				নাম : মঃ চেহাৰুদ্দিন পিতাৰ নাম: মঃ জলাউদ্দিন আলি ঘৰ নং : 91 বয়স : 45 লিঙ্গ : পুৰুষ				নাম : ৰাজশ্ৰী বুঢ়াগোঁহাঁই পিতাৰ নাম: সালীন্দ্র বুঢ়াগোঁহাঁই ঘৰ নং : 17খ বয়স : 20 লিঙ্গ : মহিলা			
923	3	FVC1610362	ফটো উপলব্ধ	924	2	PSO0196485	ফটো উপলব্ধ	925	1	PSO0196857	ফটো উপলব্ধ
নাম : কমল শৰ্মা পিতাৰ নাম: ভগতীলাল শৰ্মা ঘৰ নং : 111 বয়স : 58 লিঙ্গ : পুৰুষ				নাম : পূজা বাই পিতাৰ নাম: বিজয় কুঃ বাই ঘৰ নং : 34 বয়স : 18 লিঙ্গ : মহিলা				নাম : কৃষ্ণা থাপা স্বামীৰ নাম: হংগসা বাহাদুৰ থাপা ঘৰ নং : 15 বয়স : 53 লিঙ্গ : মহিলা			
926	1	PSO0202382	ফটো উপলব্ধ	927	2	PSO0203539	ফটো উপলব্ধ	928	3	PSO0203570	ফটো উপলব্ধ
নাম : ৰেশ্মী বাই পিতাৰ নাম: পূৰ্ণ বাহাদুৰ বাই ঘৰ নং : 5 বয়স : 22 লিঙ্গ : মহিলা				নাম : সুজল বাই পিতাৰ নাম: সুৰ্য্য বাই ঘৰ নং : 32ক বয়স : 18 লিঙ্গ : পুৰুষ				নাম : ৰুমী চাওতুল মাতৃৰ নাম: বাসন্তী বেগম ঘৰ নং : 76 বয়স : 21 লিঙ্গ : মহিলা			
929	3	PSO0204859	ফটো উপলব্ধ	930	3	PSO0207852	ফটো উপলব্ধ	931	2	DHX0363879	ফটো উপলব্ধ
নাম : জুনকা সোনাৰ পিতাৰ নাম: গংগা সোনাৰ ঘৰ নং : 72 বয়স : 18 লিঙ্গ : মহিলা				নাম : নকুল লিম্বু পিতাৰ নাম: বুকমল লিম্বু ঘৰ নং : 13 বয়স : 21 লিঙ্গ : পুৰুষ				নাম : ৰূপ বাহাদুৰ ৰায় পিতাৰ নাম: ঘৰ নং : 30 বয়স : 28 লিঙ্গ : পুৰুষ			
932	1	CCY0437194	ফটো উপলব্ধ	933	2	PSO0246744	ফটো উপলব্ধ	934	3	PSO0246942	ফটো উপলব্ধ
নাম : বুলবুল গগৈ পিতাৰ নাম: ডিম্বেশ্বৰ গগৈ ঘৰ নং : 45 বয়স : 36 লিঙ্গ : পুৰুষ				নাম : কল্পনা লিম্বু পিতাৰ নাম: ধন বাহাদুৰ লিম্বু ঘৰ নং : 4 বয়স : 54 লিঙ্গ : মহিলা				নাম : মুক্তি মাঝী স্বামীৰ নাম: সঞ্জীৱ মাঝী ঘৰ নং : 94 বয়স : 27 লিঙ্গ : মহিলা			



935	1	PSO0251256
নাম : জিতেন ছেত্ৰী পিতাৰ নাম: ডম্বৰ বাহাদুৰ ছেত্ৰী ঘৰ নং : 4 ক বয়স : 18 লিঙ্গ : পুৰুষ		ফটো উপলব্ধ

936	1	PSO0251371
নাম : বাজ থাপা পিতাৰ নাম: কুল বাহাদুৰ থাপা ঘৰ নং : 19 ক বয়স : 18 লিঙ্গ : পুৰুষ		ফটো উপলব্ধ

937	3	PSO0251611
নাম : আবজাল হাসমি পিতাৰ নাম: শামসেদ হাসমি ঘৰ নং : 114 বয়স : 18 লিঙ্গ : পুৰুষ		ফটো উপলব্ধ

938	3	PSO0251918
নাম : চবেৰা বেগম পিতাৰ নাম: হজৰত আলি ঘৰ নং : 76 বয়স : 18 লিঙ্গ : মহিলা		ফটো উপলব্ধ

ভোটাৰৰ সাৰাংশ

A) ভোটাৰৰ সংখ্যা

	তালিকাৰ প্ৰকাৰ	তালিকাৰ চিনাক্তকৰণ	ভোটাৰৰ সংখ্যা							
			পুৰুষ	মহিলা	৩য় লিঙ্গ	মুঠ				
I	মূল তালিকা	মূল তালিকা	বিশেষ সংশোধন, 2026 চনৰ পূৰ্বৰ 2025 চনৰ মূল তালিকাৰ লগত থকা সংযোজন সমূহ একত্ৰিতকৰণ কৰা তালিকা।				450	427	0	877
II	যোগ তালিকা	পৰিপূৰক 1	বিশেষ সংক্ষিপ্ত সংশোধন, 2026				27	30	0	57
		পৰিপূৰক 2	অনবিচ্ছিন্ন সংশোধন 2026				3	1	0	4
			মুঠ				30	31	0	61
III	বিয়োজন তালিকা	পৰিপূৰক 1	বিশেষ সংক্ষিপ্ত সংশোধন, 2026				22	10	0	32
		পৰিপূৰক 2	অনবিচ্ছিন্ন সংশোধন 2026				0	1	0	1
			মুঠ				22	11	0	33
IV	লিংগ ক্ষেত্ৰত পৰিবৰ্তনৰ বাবে পাৰ্থক্য					0	0	0	0	
এই সংশোধনৰ পিছত ভোটাৰ তালিকাত ভোটাৰৰ মুঠ সংখ্যা (I+II-III+IV)						458	447	0	905	

B) শুধৰনীৰ সংখ্যা

তালিকাৰ প্ৰকাৰ	তালিকাৰ চিনাক্তকৰণ	শুধৰনীৰ সংখ্যা
পৰিপূৰক 1	বিশেষ সংক্ষিপ্ত সংশোধন, 2026	80
পৰিপূৰক 2	অনবিচ্ছিন্ন সংশোধন 2026	1
	মুঠ	81

নিৰ্বাচক পঞ্জীয়ন বিষয়াৰ স্বাক্ষৰ

E-মৃত, S-স্থানান্তৰিত/ বাসস্থান পৰিবৰ্তন, R-প্ৰতিলিপি, M-নিখোজ, Q-অযোগ্য