

ভোটাৰ তালিকা 2026 S03 অসম



বিধানসভা সমষ্টিৰ নম্বৰ, নাম আৰু সংৰক্ষণৰ স্থিতি : 81 - শদিয়া (সাধাৰণ)		খণ্ড নং : 75																			
এই বিধানসভা সমষ্টিত কোন সংসদীয় সমষ্টিৰ অন্তৰ্গত তাৰ নম্বৰ, নাম আৰু সংৰক্ষণ স্থিতি : 12 - লক্ষীমপুৰ (সাধাৰণ)																					
1. সংশোধনৰ বিৱৰণ																					
সংশোধনৰ বছৰ	2026	তালিকাৰ চিনাক্তকৰণ																			
ভিত্তি তাৰিখ	01-04-2026	বিশেষ সংশোধন, 2026 চনৰ পূৰ্বৰ 2025 চনৰ মূল তালিকাৰ লগত থকা সংযোজন সমূহ একত্ৰিতকৰণ কৰা তালিকা।																			
সংশোধনৰ প্ৰকাৰ	বিশেষ সংশোধন 2026																				
প্ৰকাশনৰ তাৰিখ	23-03-2026																				
2. খণ্ড আৰু ভোটগ্ৰহন কেন্দ্ৰৰ বিৱৰণ																					
খণ্ডৰ অন্তৰ্গত এলেকা সমূহৰ নম্বৰ আৰু নাম																					
1-দোকানি গাঁও	<table style="width: 100%; border-collapse: collapse;"> <tr> <td>মূল চহৰ/গাঁও</td> <td>: দোকানি গাঁও</td> </tr> <tr> <td>ৱাৰ্ড নং</td> <td>:</td> </tr> <tr> <td>ডাকঘৰ</td> <td>: কুণ্ডিল</td> </tr> <tr> <td>পুলিচ থানা</td> <td>: শদিয়া</td> </tr> <tr> <td>ব্লক</td> <td>: শদিয়া</td> </tr> <tr> <td>ৰাজহ চক্ৰ</td> <td>: শদিয়া</td> </tr> <tr> <td>জিলা</td> <td>: তিনিচুকীয়া</td> </tr> <tr> <td>পিনকোড</td> <td>: 786158</td> </tr> </table>					মূল চহৰ/গাঁও	: দোকানি গাঁও	ৱাৰ্ড নং	:	ডাকঘৰ	: কুণ্ডিল	পুলিচ থানা	: শদিয়া	ব্লক	: শদিয়া	ৰাজহ চক্ৰ	: শদিয়া	জিলা	: তিনিচুকীয়া	পিনকোড	: 786158
মূল চহৰ/গাঁও						: দোকানি গাঁও															
ৱাৰ্ড নং						:															
ডাকঘৰ						: কুণ্ডিল															
পুলিচ থানা						: শদিয়া															
ব্লক						: শদিয়া															
ৰাজহ চক্ৰ						: শদিয়া															
জিলা	: তিনিচুকীয়া																				
পিনকোড	: 786158																				
2-দোকানি গাঁও																					
3. ভোটগ্ৰহন কেন্দ্ৰৰ বিৱৰণ																					
ভোটগ্ৰহন কেন্দ্ৰৰ নম্বৰ আৰু নাম :	ভোটগ্ৰহন কেন্দ্ৰৰ প্ৰকাৰ (পুৰুষ/মহিলা/সাধাৰণ)		সাধাৰণ																		
75 - ন শদিয়া চৰকাৰী প্ৰাথমিক বিদ্যালয়	খণ্ডৰ অন্তৰ্গত সহায়ক ভোটগ্ৰহন কেন্দ্ৰৰ সংখ্যা :		0																		
ভোটগ্ৰহন কেন্দ্ৰৰ ঠিকনা :																					
ন শদিয়া চৰকাৰী প্ৰাথমিক বিদ্যালয়, কোঠা নং ২, ন শদিয়া, ডাকঘৰ-কুণ্ডিলথানা-শদিয়া, জিলা-তিনিচুকীয়া, পিনকোড-৭৮৬১৫৮																					
4. ভোটাৰৰ সংখ্যা																					
আৰম্ভনি ক্ৰমিক নং	শেষ ক্ৰমিক নং	মুঠ ভোটাৰ																			
		পুৰুষ	মহিলা	৩য় লিঙ্গ	মুঠ																
1	641	306	305	0	611																

নিৰ্বাচক পঞ্জীয়ন বিষয়াৰ স্বাক্ষৰ

Nazri Naksha

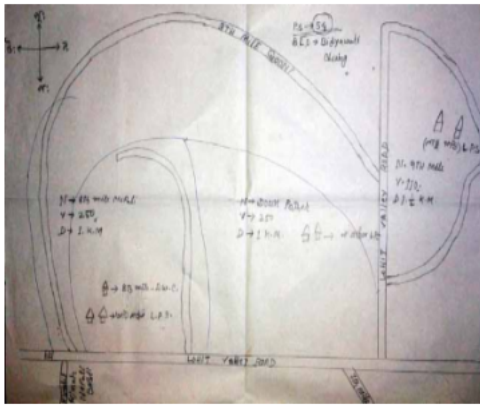

Google Map View



Polling Station Building Front View



ভোটগ্ৰহন কেন্দ্ৰৰ সন্মুখৰ দৃশ্য



Cad View

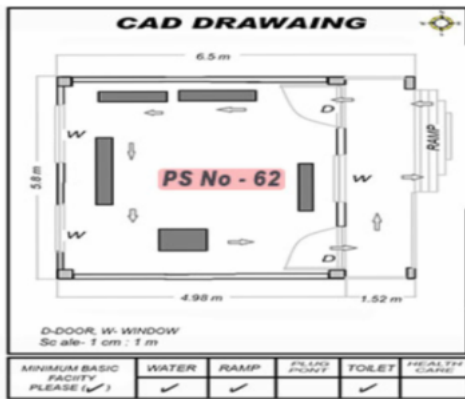

Key MAP View





<p>E 1 HXX1787946</p> <p>নাম : অমৃত গগৈ পিতাৰ নাম: কেমন গগৈ ঘৰ নং : ১ বয়স : 48 লিঙ্গ : পুৰুষ</p> <p>ফটো উপলব্ধ</p>	<p>S 2 HXX1787957</p> <p>নাম : কল্পনা বুঢ়াগোহাঁই গগৈ স্বামীৰ নাম: অমৃত গগৈ ঘৰ নং : ১ বয়স : 37 লিঙ্গ : মহিলা</p> <p>ফটো উপলব্ধ</p>	<p>3 PSO0024083</p> <p>নাম : ৰঞ্জিত গগৈ পিতাৰ নাম: লেবান গগৈ ঘৰ নং : ১ বয়স : 24 লিঙ্গ : পুৰুষ</p> <p>ফটো উপলব্ধ</p>
<p>4 HXX0393793</p> <p>নাম : লেৱান গগৈ পিতাৰ নাম: কেমন গগৈ ঘৰ নং : ১ বয়স : 52 লিঙ্গ : পুৰুষ</p> <p>ফটো উপলব্ধ</p>	<p>5 HXX1871540</p> <p>নাম : বন্তি সোনোৱাল স্বামীৰ নাম: গাম্ধৰ সোনোৱাল ঘৰ নং : 1 নং কুন্দিল বয়স : 48 লিঙ্গ : মহিলা</p> <p>ফটো উপলব্ধ</p>	<p>6 HXX1787979</p> <p>নাম : পুষ্পা গগৈ স্বামীৰ নাম: হিৰানাথ গগৈ ঘৰ নং : ২ বয়স : 44 লিঙ্গ : মহিলা</p> <p>ফটো উপলব্ধ</p>
<p>7 HXX1787980</p> <p>নাম : লক্ষেশ্বৰ মেধী পিতাৰ নাম: চাধীৰাম মেধী ঘৰ নং : ৩ বয়স : 59 লিঙ্গ : পুৰুষ</p> <p>ফটো উপলব্ধ</p>	<p>8 HXX1787913</p> <p>নাম : বিজয়া মেধী স্বামীৰ নাম: লক্ষেশ্বৰ মেধী ঘৰ নং : ৩ বয়স : 47 লিঙ্গ : মহিলা</p> <p>ফটো উপলব্ধ</p>	<p>9 HXX0571364</p> <p>নাম : চন্দন কুমাৰ মেধী পিতাৰ নাম: লক্ষেশ্বৰ মেধী ঘৰ নং : ৩ বয়স : 26 লিঙ্গ : পুৰুষ</p> <p>ফটো উপলব্ধ</p>
<p>S 10 PSO0130112</p> <p>নাম : মৃদলা বুঢ়াগোহাঁই স্বামীৰ নাম: চন্দন কুমাৰ মেধী ঘৰ নং : ৩ বয়স : 19 লিঙ্গ : মহিলা</p> <p>ফটো উপলব্ধ</p>	<p>11 HXX0571430</p> <p>নাম : ৰণ বাহাদুৰ থাপা পিতাৰ নাম: উত্তম কুমাৰ থাপা ঘৰ নং : ৩ বয়স : 65 লিঙ্গ : পুৰুষ</p> <p>ফটো উপলব্ধ</p>	<p>S 12 HXX0571513</p> <p>নাম : মনোজ থাপা পিতাৰ নাম: ৰণ বাহাদুৰ থাপা ঘৰ নং : ৩ বয়স : 38 লিঙ্গ : পুৰুষ</p> <p>ফটো উপলব্ধ</p>
<p>13 HXX1787935</p> <p>নাম : মঙ্গল মৰাণ পিতাৰ নাম: জয়সিং মৰাণ ঘৰ নং : 8 বয়স : 75 লিঙ্গ : পুৰুষ</p> <p>ফটো উপলব্ধ</p>	<p>14 HXX1788085</p> <p>নাম : নিতুমানি মৰাণ পিতাৰ নাম: মঙ্গল মৰাণ ঘৰ নং : 8 বয়স : 39 লিঙ্গ : পুৰুষ</p> <p>ফটো উপলব্ধ</p>	<p>15 HXX0120907</p> <p>নাম : হিৰমানি মৰাণ স্বামীৰ নাম: নিতুমানি মৰাণ ঘৰ নং : 8 বয়স : 27 লিঙ্গ : মহিলা</p> <p>ফটো উপলব্ধ</p>
<p>16 HXX1788109</p> <p>নাম : লিলেশ্বৰ ৰাজবংশী পিতাৰ নাম: সৰ্বেশ্বৰ ৰাজবংশী ঘৰ নং : ৫ বয়স : 64 লিঙ্গ : পুৰুষ</p> <p>ফটো উপলব্ধ</p>	<p>17 HXX1788121</p> <p>নাম : ৰঙালী ৰাজবংশী স্বামীৰ নাম: লিলেশ্বৰ ৰাজবংশী ঘৰ নং : ৫ বয়স : 51 লিঙ্গ : মহিলা</p> <p>ফটো উপলব্ধ</p>	<p>18 HXX1788154</p> <p>নাম : নিপেন ৰাজবংশী পিতাৰ নাম: লিলেশ্বৰ ৰাজবংশী ঘৰ নং : ৫ বয়স : 39 লিঙ্গ : পুৰুষ</p> <p>ফটো উপলব্ধ</p>
<p>19 HXX1788176</p> <p>নাম : পৰীনিতা বৰুৱাৰাজবংশী স্বামীৰ নাম: নিপেন ৰাজবংশী ঘৰ নং : ৫ বয়স : 33 লিঙ্গ : মহিলা</p> <p>ফটো উপলব্ধ</p>	<p>20 HXX1788187</p> <p>নাম : মুলেশ্বৰ ৰাজবংশী পিতাৰ নাম: সৰ্বেশ্বৰ ৰাজবংশী ঘৰ নং : ৬ বয়স : 45 লিঙ্গ : পুৰুষ</p> <p>ফটো উপলব্ধ</p>	<p>21 HXX1788201</p> <p>নাম : বহাগী ৰাজবংশী স্বামীৰ নাম: মুলেশ্বৰ ৰাজবংশী ঘৰ নং : ৬ বয়স : 39 লিঙ্গ : মহিলা</p> <p>ফটো উপলব্ধ</p>
<p>22 HXX1352582</p> <p>নাম : দিপেন ৰাজবংশী পিতাৰ নাম: মুলেশ্বৰ ৰাজবংশী ঘৰ নং : ৬ বয়স : 25 লিঙ্গ : পুৰুষ</p> <p>ফটো উপলব্ধ</p>	<p>23 HXX1788234</p> <p>নাম : নোমল মৰাণ পিতাৰ নাম: বীৰেন্দ্ৰ মৰাণ ঘৰ নং : ৭ বয়স : 54 লিঙ্গ : পুৰুষ</p> <p>ফটো উপলব্ধ</p>	<p>24 HXX1788256</p> <p>নাম : মৃদল মৰাণ পিতাৰ নাম: বীৰেন্দ্ৰ মৰাণ ঘৰ নং : ৭ বয়স : 50 লিঙ্গ : পুৰুষ</p> <p>ফটো উপলব্ধ</p>
<p>25 HXX0164137</p> <p>নাম : বিকাশ মৰাণ পিতাৰ নাম: যোগানন্দ মৰাণ ঘৰ নং : ৭ বয়স : 28 লিঙ্গ : পুৰুষ</p> <p>ফটো উপলব্ধ</p>	<p>S 26 HXX0164145</p> <p>নাম : দিপাঞ্জলী মৰাণ স্বামীৰ নাম: বিকাশ মৰাণ ঘৰ নং : ৭ বয়স : 28 লিঙ্গ : মহিলা</p> <p>ফটো উপলব্ধ</p>	<p>27 HXX0549147</p> <p>নাম : সুৰজ মৰাণ পিতাৰ নাম: নুমল মৰাণ ঘৰ নং : ৭ বয়স : 25 লিঙ্গ : পুৰুষ</p> <p>ফটো উপলব্ধ</p>
<p>28 HXX1219716</p> <p>নাম : নিৰ্মলা বড়া মৰাণ স্বামীৰ নাম: সুৰজ মৰাণ ঘৰ নং : ৭ বয়স : 23 লিঙ্গ : মহিলা</p> <p>ফটো উপলব্ধ</p>	<p>E 29 HXX1788278</p> <p>নাম : মীনাকান্ত মৰাণ পিতাৰ নাম: ভগীৰথ মৰাণ ঘৰ নং : ৮ বয়স : 54 লিঙ্গ : পুৰুষ</p> <p>ফটো উপলব্ধ</p>	<p>30 HXX1788290</p> <p>নাম : বিমলা মৰাণ স্বামীৰ নাম: মীনাকান্ত মৰাণ ঘৰ নং : ৮ বয়স : 52 লিঙ্গ : মহিলা</p> <p>ফটো উপলব্ধ</p>



31 নাম : আনন্দ মৰাণ পিতাৰ নাম: মীনাকান্ত মৰাণ ঘৰ নং : ৮ বয়স : 39 লিঙ্গ : পুৰুষ	HXX1788314 ফটো উপলব্ধ	32 নাম : সুৰভি গগৈ স্বামীৰ নাম: আনন্দ মৰাণ ঘৰ নং : ৮ বয়স : 36 লিঙ্গ : মহিলা	HXX1788325 ফটো উপলব্ধ	33 নাম : সুচিদা প্ৰসাদ সিং পিতাৰ নাম: বাজো সিং ঘৰ নং : ৮ক বয়স : 63 লিঙ্গ : পুৰুষ	HXX1791362 ফটো উপলব্ধ
34 নাম : জয়ন্তী সিং স্বামীৰ নাম: সুচিদা প্ৰসাদ সিং ঘৰ নং : ৮ক বয়স : 62 লিঙ্গ : মহিলা	HXX1791373 ফটো উপলব্ধ	35 নাম : অজীত কুমাৰ সিং পিতাৰ নাম: সুচিদা প্ৰসাদ সিং ঘৰ নং : ৮ক বয়স : 44 লিঙ্গ : পুৰুষ	HXX1846760 ফটো উপলব্ধ	36 নাম : অজয় সিং পিতাৰ নাম: সুচিদা প্ৰসাদ সিং ঘৰ নং : ৮ক বয়স : 42 লিঙ্গ : পুৰুষ	HXX0173906 ফটো উপলব্ধ
37 নাম : বিমলা সিং স্বামীৰ নাম: সঞ্জীৱ সিং ঘৰ নং : ৮ বয়স : 41 লিঙ্গ : মহিলা	HXX0173856 ফটো উপলব্ধ	38 নাম : সঞ্জীৱ সিং পিতাৰ নাম: সুচিদা সিং ঘৰ নং : ৮ বয়স : 41 লিঙ্গ : পুৰুষ	HXX0173898 ফটো উপলব্ধ	39 নাম : ৰিম্পি চুতিয়া স্বামীৰ নাম: অজয় সিং ঘৰ নং : ৮ বয়স : 27 লিঙ্গ : মহিলা	HXX1561182 ফটো উপলব্ধ
40 নাম : তৰলতা গগৈ স্বামীৰ নাম: অজীত কুমাৰ সিং ঘৰ নং : ৮ ক বয়স : 37 লিঙ্গ : মহিলা	HXX0007706 ফটো উপলব্ধ	41 নাম : ৰহেশ্বৰ মৰাণ পিতাৰ নাম: ভগিৰথ মৰাণ ঘৰ নং : ৯ বয়স : 57 লিঙ্গ : পুৰুষ	HXX1788336 ফটো উপলব্ধ	42 নাম : হিৰন্য মৰাণ স্বামীৰ নাম: ৰহেশ্বৰ মৰাণ ঘৰ নং : ৯ বয়স : 49 লিঙ্গ : মহিলা	HXX1788347 ফটো উপলব্ধ
43 নাম : টুটুমনি চৰকাৰ স্বামীৰ নাম: পুতুল চৰকাৰ ঘৰ নং : ৯ বয়স : 36 লিঙ্গ : মহিলা	HXX0182857 ফটো উপলব্ধ	44 নাম : চুমি কছাৰী মৰাণ স্বামীৰ নাম: চুহেন মৰাণ ঘৰ নং : ৯ বয়স : 35 লিঙ্গ : মহিলা	HXX0454389 ফটো উপলব্ধ	45 নাম : চুহেন মৰাণ পিতাৰ নাম: ৰহেশ্বৰ মৰাণ ঘৰ নং : ৯ বয়স : 34 লিঙ্গ : পুৰুষ	HXX0183046 ফটো উপলব্ধ
46 নাম : অজিত মৰাণ পিতাৰ নাম: ৰহেশ্বৰ মৰাণ ঘৰ নং : ৯ বয়স : 33 লিঙ্গ : পুৰুষ	HXX0183129 ফটো উপলব্ধ	47 নাম : বৰষাৰাণী দত্ত মৰাণ স্বামীৰ নাম: অজিত মৰাণ ঘৰ নং : ৯ বয়স : 28 লিঙ্গ : মহিলা	HXX0571182 ফটো উপলব্ধ	48 নাম : পুতুল চৰকাৰ পিতাৰ নাম: অতুল চৰকাৰ ঘৰ নং : ৯ক বয়স : 35 লিঙ্গ : পুৰুষ	HXX0205948 ফটো উপলব্ধ
49 নাম : ৰপহী কলিতা স্বামীৰ নাম: ধনু কলিতা ঘৰ নং : ১০ বয়স : 69 লিঙ্গ : মহিলা	HXX1788370 ফটো উপলব্ধ	50 নাম : জীতেন কলিতা পিতাৰ নাম: ধনু কলিতা ঘৰ নং : ১০ বয়স : 48 লিঙ্গ : পুৰুষ	HXX1787195 ফটো উপলব্ধ	51 নাম : মুন কলিতা স্বামীৰ নাম: জীতেন কলিতা ঘৰ নং : ১০ বয়স : 42 লিঙ্গ : মহিলা	HXX1787219 ফটো উপলব্ধ
52 নাম : পিণ্ডিয়া লাংফই চুতিয়া স্বামীৰ নাম: নিতেন চুতিয়া ঘৰ নং : ১০ বয়স : 42 লিঙ্গ : মহিলা	HXX0485748 ফটো উপলব্ধ	53 নাম : নিতেন কলিতা পিতাৰ নাম: ধনু কলিতা ঘৰ নং : ১০ বয়স : 40 লিঙ্গ : পুৰুষ	HXX1787208 ফটো উপলব্ধ	54 নাম : ডিম্বেশ্বৰ চুতিয়া পিতাৰ নাম: ভৌলেশ্বৰ চুতিয়া ঘৰ নং : ১১ বয়স : 55 লিঙ্গ : পুৰুষ	HXX1787220 ফটো উপলব্ধ
55 নাম : ববীতা চুতীয়া স্বামীৰ নাম: ভৌলেশ্বৰ চুতীয়া ঘৰ নং : ১১ বয়স : 45 লিঙ্গ : মহিলা	HXX1787231 ফটো উপলব্ধ	56 নাম : টুটুমনি চুতীয়া পিতাৰ নাম: ডিম্বেশ্বৰ চুতীয়া ঘৰ নং : ১১ বয়স : 26 লিঙ্গ : মহিলা	HXX0217729 ফটো উপলব্ধ	57 নাম : দলেশ্বৰ চুতীয়া পিতাৰ নাম: দেওৰাজ চুতীয়া ঘৰ নং : ১১ বয়স : 99 লিঙ্গ : পুৰুষ	HXX1787275 ফটো উপলব্ধ
58 নাম : দিনেশ্বৰ চুতীয়া পিতাৰ নাম: দলেশ্বৰ চুতীয়া ঘৰ নং : ১১ বয়স : 59 লিঙ্গ : পুৰুষ	HXX1787286 ফটো উপলব্ধ	59 নাম : বাসন্তি চুতীয়া স্বামীৰ নাম: দিনেশ্বৰ চুতীয়া ঘৰ নং : ১১ বয়স : 54 লিঙ্গ : মহিলা	HXX1787242 ফটো উপলব্ধ	60 নাম : ইন্দ্ৰ মল্লি চুতীয়া পিতাৰ নাম: দিনেশ্বৰ চুতীয়া ঘৰ নং : ১১ বয়স : 40 লিঙ্গ : পুৰুষ	HXX1787253 ফটো উপলব্ধ



61 নাম : আৰ্জন চুতিয়া পিতাৰ নাম: দীনেশ্বৰ চুতিয়া ঘৰ নং : ১২ বয়স : 35 লিঙ্গ : পুৰুষ	HXX1787264 ফটো উপলব্ধ	62 নাম : অনজিতা চুতিয়া স্বামীৰ নাম: ইন্দ্ৰমনি চুতিয়া ঘৰ নং : 12 বয়স : 29 লিঙ্গ : মহিলা	HXX1791919 ফটো উপলব্ধ	63 নাম : বুলনি চুতিয়া পিতাৰ নাম: দীনেশ্বৰ চুতিয়া ঘৰ নং : ১২ বয়স : 28 লিঙ্গ : মহিলা	HXX0023069 ফটো উপলব্ধ
64 নাম : জ্যোতা চুতিয়া স্বামীৰ নাম: আৰ্জন চুতিয়া ঘৰ নং : ১২ বয়স : 28 লিঙ্গ : মহিলা	HXX0393686 ফটো উপলব্ধ	65 নাম : সদা বৰগোহাঁই পিতাৰ নাম: গুৰু বৰগোহাঁই ঘৰ নং : ১৩ বয়স : 51 লিঙ্গ : পুৰুষ	HXX1787300 ফটো উপলব্ধ	66 নাম : বেণু বৰগোহাঁই স্বামীৰ নাম: সদা বৰগোহাঁই ঘৰ নং : ১৩ বয়স : 49 লিঙ্গ : মহিলা	HXX1787311 ফটো উপলব্ধ
67 নাম : বুমী বৰগোহাঁই স্বামীৰ নাম: নিৰাজ বৰগোহাঁই ঘৰ নং : ৩ বয়স : 28 লিঙ্গ : মহিলা	HXX0393702 ফটো উপলব্ধ	68 নাম : মাধুৰ্যা বৰগোহাঁই পিতাৰ নাম: সদা বৰগোহাঁই ঘৰ নং : ১৩ বয়স : 27 লিঙ্গ : পুৰুষ	HXX0029835 ফটো উপলব্ধ	69 নাম : নিৰাজ বৰগোহাঁই পিতাৰ নাম: সদা বৰগোহাঁই ঘৰ নং : ১৩ বয়স : 26 লিঙ্গ : পুৰুষ	HXX0393801 ফটো উপলব্ধ
70 নাম : যশোদা দাস স্বামীৰ নাম: মাধুৰ্যা বৰগোহাঁই ঘৰ নং : ১৩ বয়স : 24 লিঙ্গ : মহিলা	PSO0088427 ফটো উপলব্ধ	71 নাম : নীলকান্ত গগৈ পিতাৰ নাম: সিদ্ধেশ্বৰ গগৈ ঘৰ নং : ১৪ বয়স : 49 লিঙ্গ : পুৰুষ	HXX1787322 ফটো উপলব্ধ	72 নাম : জ্যোতা ফুকন গগৈ স্বামীৰ নাম: নীলকান্ত গগৈ ঘৰ নং : ১৪ বয়স : 46 লিঙ্গ : মহিলা	HXX1787333 ফটো উপলব্ধ
S 73 নাম : শৰ্মিষ্ঠা গগৈ পিতাৰ নাম: নীলকান্ত গগৈ ঘৰ নং : ১৪ বয়স : 29 লিঙ্গ : মহিলা	HXX1791464 ফটো উপলব্ধ	74 নাম : বক্তিম কুমাৰ গগৈ পিতাৰ নাম: নীলকান্ত গগৈ ঘৰ নং : ১৪ বয়স : 27 লিঙ্গ : পুৰুষ	HXX0153411 ফটো উপলব্ধ	75 নাম : প্ৰনিতা গগৈ স্বামীৰ নাম: কৃষ্ণকান্ত গগৈ ঘৰ নং : ১৫ বয়স : 54 লিঙ্গ : মহিলা	HXX1787355 ফটো উপলব্ধ
76 নাম : পূৰ্বী গগৈ স্বামীৰ নাম: সঞ্জুপন গগৈ ঘৰ নং : ১৫ বয়স : 37 লিঙ্গ : মহিলা	HXX0455477 ফটো উপলব্ধ	77 নাম : সঞ্জুপন গগৈ পিতাৰ নাম: কৃষ্ণকান্ত গগৈ ঘৰ নং : ১৫ বয়স : 35 লিঙ্গ : পুৰুষ	HXX1787366 ফটো উপলব্ধ	78 নাম : বমেন গগৈ পিতাৰ নাম: কৃষ্ণকান্ত গগৈ ঘৰ নং : ১৫ বয়স : 34 লিঙ্গ : পুৰুষ	HXX1787377 ফটো উপলব্ধ
79 নাম : বাজেন্দ্ৰ গগৈ পিতাৰ নাম: কৃষ্ণকান্ত গগৈ ঘৰ নং : ১৫ বয়স : 32 লিঙ্গ : পুৰুষ	HXX1787388 ফটো উপলব্ধ	80 নাম : আমিনা গগৈ স্বামীৰ নাম: বমেন গগৈ ঘৰ নং : ১৫ বয়স : 31 লিঙ্গ : মহিলা	HXX1791328 ফটো উপলব্ধ	81 নাম : সুৰজীত গগৈ পিতাৰ নাম: কৃষ্ণ কান্ত গগৈ ঘৰ নং : ১৫ বয়স : 26 লিঙ্গ : পুৰুষ	HXX0153353 ফটো উপলব্ধ
82 নাম : অনামিকা গগৈ স্বামীৰ নাম: বাজেন্দ্ৰ গগৈ ঘৰ নং : ১৫ বয়স : 26 লিঙ্গ : মহিলা	HXX0549097 ফটো উপলব্ধ	83 নাম : কৰবী বৰা গগৈ পিতাৰ নাম: জয়ন্ত গগৈ ঘৰ নং : ১৬ বয়স : 25 লিঙ্গ : মহিলা	HXX0453944 ফটো উপলব্ধ	84 নাম : পুষ্পধৰ গগৈ পিতাৰ নাম: সিদ্ধেশ্বৰ গগৈ ঘৰ নং : ১৬ বয়স : 75 লিঙ্গ : পুৰুষ	HXX1787399 ফটো উপলব্ধ
85 নাম : দ্বীপালী বৰুৱা স্বামীৰ নাম: পুষ্পধৰ গগৈ ঘৰ নং : ১৬ বয়স : 72 লিঙ্গ : মহিলা	HXX1787402 ফটো উপলব্ধ	86 নাম : ফুল চন্দ্ৰা গগৈ পিতাৰ নাম: পুষ্পধৰ গগৈ ঘৰ নং : ১৬ বয়স : 41 লিঙ্গ : মহিলা	HXX1787413 ফটো উপলব্ধ	87 নাম : দেবী চন্দ্ৰা গগৈ পিতাৰ নাম: পুষ্পধৰ গগৈ ঘৰ নং : ১৬ বয়স : 40 লিঙ্গ : মহিলা	HXX1787424 ফটো উপলব্ধ
88 নাম : শেখৰজ্যোতি গগৈ পিতাৰ নাম: পুষ্প গগৈ ঘৰ নং : ১৬ বয়স : 32 লিঙ্গ : পুৰুষ	HXX1787435 ফটো উপলব্ধ	89 নাম : টুবকী গগৈ স্বামীৰ নাম: ভব গগৈ ঘৰ নং : ১৭ বয়স : 88 লিঙ্গ : মহিলা	HXX1787457 ফটো উপলব্ধ	90 নাম : ভব গগৈ পিতাৰ নাম: সিদ্ধেশ্বৰ গগৈ ঘৰ নং : ১৭ বয়স : 86 লিঙ্গ : পুৰুষ	HXX1787446 ফটো উপলব্ধ



91 নাম : অঞ্জলী গগৈ পিতাৰ নাম: ভব গগৈ ঘৰ নং : ১৭ বয়স : 45 লিঙ্গ : মহিলা	HXX1787559	ফটো উপলব্ধ	92 নাম : মনোজ শেনচোৱা পিতাৰ নাম: অটুল শেনচোৱা ঘৰ নং : ১৭ বয়স : 36 লিঙ্গ : পুৰুষ	HXX1787537	ফটো উপলব্ধ	93 নাম : মাইনা শেনচোৱা পিতাৰ নাম: অটুল শেনচোৱা ঘৰ নং : ১৭ বয়স : 30 লিঙ্গ : মহিলা	HXX1787479	ফটো উপলব্ধ
94 নাম : নৱকান্ত গগৈ পিতাৰ নাম: ভব গগৈ ঘৰ নং : ১৮ বয়স : 48 লিঙ্গ : পুৰুষ	HXX1787480	ফটো উপলব্ধ	95 নাম : মনিকা গগৈ স্বামীৰ নাম: নৱকান্ত গগৈ ঘৰ নং : ১৮ বয়স : 46 লিঙ্গ : মহিলা	HXX1787548	ফটো উপলব্ধ	96 নাম : ৰশ্মি ডেকাৰী গগৈ স্বামীৰ নাম: কংকন গগৈ ঘৰ নং : ১৮ বয়স : 27 লিঙ্গ : মহিলা	HXX0571232	ফটো উপলব্ধ
97 নাম : কংকন গগৈ পিতাৰ নাম: নৱকান্ত গগৈ ঘৰ নং : ১৮ বয়স : 27 লিঙ্গ : পুৰুষ	HXX0153361	ফটো উপলব্ধ	98 নাম : চুমন গগৈ পিতাৰ নাম: নৱ গগৈ ঘৰ নং : ১৮ বয়স : 26 লিঙ্গ : পুৰুষ	HXX0454363	ফটো উপলব্ধ	99 নাম : গোপী বুঢ়াগোহাঁই পিতাৰ নাম: লক্ষ্মীৰ বুঢ়াগোহাঁই ঘৰ নং : ১৯ বয়স : 69 লিঙ্গ : পুৰুষ	HXX1787491	ফটো উপলব্ধ
100 নাম : মাইন দূৰৰা বুঢ়াগোহাঁই পিতাৰ নাম: সৈদেশৰ বুঢ়াগোহাঁই ঘৰ নং : ১৯ বয়স : 39 লিঙ্গ : মহিলা	HXX1787866	ফটো উপলব্ধ	101 নাম : মুনিন্দ্ৰ বুঢ়াগোহাঁই পিতাৰ নাম: গোপী বুঢ়াগোহাঁই ঘৰ নং : ১৯ বয়স : 38 লিঙ্গ : পুৰুষ	HXX1787515	ফটো উপলব্ধ	102 নাম : মীনা বোৰ্পতৰা গগৈ স্বামীৰ নাম: ভূপেন বোৰ্পতৰা গগৈ ঘৰ নং : ২০ বয়স : 53 লিঙ্গ : মহিলা	HXX1787526	ফটো উপলব্ধ
103 নাম : কল্যাণ বৰপাত্ৰগোহাঁই পিতাৰ নাম: ভূপেন বৰপাত্ৰগোহাঁই ঘৰ নং : ২০ বয়স : 30 লিঙ্গ : পুৰুষ	HXX1787571	ফটো উপলব্ধ	104 নাম : জ্যোতি বৰপাত্ৰ গোহাঁই স্বামীৰ নাম: কল্যাণ গোহাঁই ঘৰ নং : ২০ বয়স : 28 লিঙ্গ : মহিলা	HXX0455063	ফটো উপলব্ধ	105 নাম : বল্লভ বৰপাত্ৰ গোহাঁই পিতাৰ নাম: ভূপেন বৰপাত্ৰ গোহাঁই ঘৰ নং : ২০ বয়স : 26 লিঙ্গ : পুৰুষ	HXX0259556	ফটো উপলব্ধ
106 নাম : হৰমা গগৈ স্বামীৰ নাম: সৰুকন গগৈ ঘৰ নং : ২১ বয়স : 75 লিঙ্গ : মহিলা	HXX1787582	ফটো উপলব্ধ	107 নাম : জিত কুমাৰ গগৈ পিতাৰ নাম: সৰুকন গগৈ ঘৰ নং : ২১ বয়স : 48 লিঙ্গ : পুৰুষ	HXX1787639	ফটো উপলব্ধ	108 নাম : উমীলা গগৈ স্বামীৰ নাম: জীত কুমাৰ গগৈ ঘৰ নং : ২১ বয়স : 42 লিঙ্গ : মহিলা	HXX1787593	ফটো উপলব্ধ
109 নাম : ইন্দ্ৰকান্ত গগৈ পিতাৰ নাম: মজিন গগৈ ঘৰ নং : ২২ বয়স : 68 লিঙ্গ : পুৰুষ	HXX1787640	ফটো উপলব্ধ	110 নাম : শিবতী গগৈ স্বামীৰ নাম: ইন্দ্ৰকান্ত গগৈ ঘৰ নং : ২২ বয়স : 56 লিঙ্গ : মহিলা	HXX1787606	ফটো উপলব্ধ	111 নাম : মূল্যবান গগৈ পিতাৰ নাম: ইন্দ্ৰকান্ত গগৈ ঘৰ নং : ২২ বয়স : 39 লিঙ্গ : পুৰুষ	HXX1787617	ফটো উপলব্ধ
112 নাম : বলি গগৈ স্বামীৰ নাম: মূল্যবান গগৈ ঘৰ নং : ২২ বয়স : 39 লিঙ্গ : মহিলা	HXX1791431	ফটো উপলব্ধ	113 নাম : চন্দ্ৰমান গগৈ পিতাৰ নাম: ইন্দ্ৰকান্ত গগৈ ঘৰ নং : ২২ বয়স : 32 লিঙ্গ : পুৰুষ	HXX1791351	ফটো উপলব্ধ	114 নাম : জানমণি গগৈ পিতাৰ নাম: ইন্দ্ৰ কান্ত গগৈ ঘৰ নং : ২২ বয়স : 27 লিঙ্গ : মহিলা	HXX0455626	ফটো উপলব্ধ
115 নাম : প্ৰমোদ বৰগোহাঁই পিতাৰ নাম: হৰিলাল বৰগোহাঁই ঘৰ নং : ২৩ বয়স : 58 লিঙ্গ : পুৰুষ	HXX1787628	ফটো উপলব্ধ	116 নাম : ৰাখী বৰগোহাঁই স্বামীৰ নাম: প্ৰমোদ বৰগোহাঁই ঘৰ নং : ২৩ বয়স : 55 লিঙ্গ : মহিলা	HXX1787662	ফটো উপলব্ধ	117 নাম : শেৱালি বৰগোহাঁই পিতাৰ নাম: প্ৰমদ বৰগোহাঁই ঘৰ নং : ২৩ বয়স : 23 লিঙ্গ : মহিলা	HXX0549196	ফটো উপলব্ধ
118 নাম : নবৰন বৰগোহাঁই পিতাৰ নাম: প্ৰমোদ বৰগোহাঁই ঘৰ নং : ২৪ বয়স : 20 লিঙ্গ : পুৰুষ	PSO0088088	ফটো উপলব্ধ	119 নাম : ভদ্ৰ কোঁৱৰ পিতাৰ নাম: চাৰিকান্ত কোঁৱৰ ঘৰ নং : ২৪ বয়স : 61 লিঙ্গ : পুৰুষ	HXX1787651	ফটো উপলব্ধ	120 নাম : লক্ষ্মিমা কোঁৱৰ স্বামীৰ নাম: ভজ কোঁৱৰ ঘৰ নং : ২৪ বয়স : 54 লিঙ্গ : মহিলা	HXX1787764	ফটো উপলব্ধ



121 নাম : অবিনাশ বড়া অন্যান্য: মাইনা গগৈ ঘৰ নং : 24 বয়স : 40 লিঙ্গ : পুৰুষ	HXX1592534 ফটো উপলব্ধ	122 নাম : মাইনা গগৈ বড়া স্বামীৰ নাম: অবিনাশ বড়া ঘৰ নং : 24 বয়স : 34 লিঙ্গ : মহিলা	HXX1791839 ফটো উপলব্ধ	123 নাম : অনন্ত কোঁৱৰ পিতাৰ নাম: ভজ কোঁৱৰ ঘৰ নং : 28 বয়স : 33 লিঙ্গ : পুৰুষ	HXX0272088 ফটো উপলব্ধ
124 নাম : পূজা কোঁৱৰ স্বামীৰ নাম: অনন্ত কোঁৱৰ ঘৰ নং : 28 বয়স : 31 লিঙ্গ : মহিলা	HXX0272195 ফটো উপলব্ধ	125 নাম : কামাখ্যা বুঢ়াগোহাঁই পিতাৰ নাম: অৰ্জুণ বুঢ়াগোহাঁই ঘৰ নং : 25 বয়স : 88 লিঙ্গ : পুৰুষ	HXX1787775 ফটো উপলব্ধ	126 নাম : ৰেন বুঢ়াগোহাঁই স্বামীৰ নাম: কামাখ্যা বুঢ়াগোহাঁই ঘৰ নং : 25 বয়স : 60 লিঙ্গ : মহিলা	HXX1787786 ফটো উপলব্ধ
127 নাম : প্ৰাঞ্জল বুঢ়াগোহাঁই পিতাৰ নাম: কামাখ্যা বুঢ়াগোহাঁই ঘৰ নং : 25 বয়স : 35 লিঙ্গ : পুৰুষ	HXX1788585 ফটো উপলব্ধ	128 নাম : কৃষ্ণা মণি বড়া স্বামীৰ নাম: প্ৰাঞ্জল বুঢ়াগোহাঁই ঘৰ নং : 33 বয়স : 33 লিঙ্গ : মহিলা	HXX1561091 ফটো উপলব্ধ	129 নাম : কেশব কুলিতা পিতাৰ নাম: জীতেন কলিতা ঘৰ নং : 22 বয়স : 22 লিঙ্গ : পুৰুষ	PSO0127696 ফটো উপলব্ধ
130 নাম : ৰঞ্জিত গগৈ পিতাৰ নাম: সৰুকন গগৈ ঘৰ নং : 26 বয়স : 49 লিঙ্গ : মহিলা	HXX1787797 ফটো উপলব্ধ	131 নাম : বিমলা গগৈ স্বামীৰ নাম: ৰঞ্জিত গগৈ ঘৰ নং : 26 বয়স : 45 লিঙ্গ : মহিলা	HXX1788596 ফটো উপলব্ধ	132 নাম : ডম্বেশ্বৰ গগৈ পিতাৰ নাম: ৰঞ্জিত গগৈ ঘৰ নং : 26 বয়স : 31 লিঙ্গ : পুৰুষ	HXX1791306 ফটো উপলব্ধ
133 নাম : পূৰ্বী গগৈ স্বামীৰ নাম: ডিম্বেশ্বৰ গগৈ ঘৰ নং : 26 বয়স : 29 লিঙ্গ : মহিলা	HXX0548966 ফটো উপলব্ধ	134 নাম : সমিলা গগৈ স্বামীৰ নাম: যোগেশ্বৰ গগৈ ঘৰ নং : 29 বয়স : 63 লিঙ্গ : মহিলা	HXX1787684 ফটো উপলব্ধ	135 নাম : জয়মতী গগৈ স্বামীৰ নাম: তপন গগৈ ঘৰ নং : 29 বয়স : 59 লিঙ্গ : মহিলা	HXX1787844 ফটো উপলব্ধ
136 নাম : গগনেন্দ্ৰ গগৈ পিতাৰ নাম: যোগেশ্বৰ গগৈ ঘৰ নং : 29 বয়স : 41 লিঙ্গ : পুৰুষ	HXX1787855 ফটো উপলব্ধ	E 137 নাম : দেবানন্দ গগৈ পিতাৰ নাম: যোগেশ্বৰ গগৈ ঘৰ নং : 29 বয়স : 41 লিঙ্গ : পুৰুষ	HXX1787800 ফটো উপলব্ধ	138 নাম : বিকাশ গগৈ পিতাৰ নাম: যোগেশ্বৰ গগৈ ঘৰ নং : 29 বয়স : 39 লিঙ্গ : পুৰুষ	HXX1790096 ফটো উপলব্ধ
139 নাম : কৰিন্দ্র গগৈ পিতাৰ নাম: যোগেশ্বৰ গগৈ ঘৰ নং : 29 বয়স : 36 লিঙ্গ : পুৰুষ	HXX1790530 ফটো উপলব্ধ	140 নাম : অনৰাধা বৰুৱা গগৈ স্বামীৰ নাম: দেবানন্দ গগৈ ঘৰ নং : 29 বয়স : 31 লিঙ্গ : মহিলা	HXX0279588 ফটো উপলব্ধ	141 নাম : ৰিপা বুঢ়াগোহাঁই গগৈ স্বামীৰ নাম: গগনেন্দ্ৰ গগৈ ঘৰ নং : 29 বয়স : 31 লিঙ্গ : মহিলা	HXX1790109 ফটো উপলব্ধ
142 নাম : নিত্য গগৈ পিতাৰ নাম: চক্ৰধৰ গগৈ ঘৰ নং : 28 বয়স : 41 লিঙ্গ : পুৰুষ	HXX1787822 ফটো উপলব্ধ	143 নাম : অতুল গগৈ পিতাৰ নাম: সুনিপুৰ গগৈ ঘৰ নং : 28 বয়স : 62 লিঙ্গ : পুৰুষ	HXX1789782 ফটো উপলব্ধ	144 নাম : ভাণু গগৈ স্বামীৰ নাম: অতুল গগৈ ঘৰ নং : 28 বয়স : 48 লিঙ্গ : মহিলা	HXX1790110 ফটো উপলব্ধ
145 নাম : দিব্য গগৈ পিতাৰ নাম: সঙ্গীপুৰ গগৈ ঘৰ নং : 30 বয়স : 61 লিঙ্গ : পুৰুষ	HXX1790121 ফটো উপলব্ধ	146 নাম : জুশুমা গগৈ স্বামীৰ নাম: দিব্য গগৈ ঘৰ নং : 30 বয়স : 49 লিঙ্গ : মহিলা	HXX1789793 ফটো উপলব্ধ	147 নাম : অখিমজ্যোতি গগৈ পিতাৰ নাম: দিব্য গগৈ ঘৰ নং : 30 বয়স : 24 লিঙ্গ : পুৰুষ	HXX0510610 ফটো উপলব্ধ
148 নাম : প্ৰণব গগৈ পিতাৰ নাম: ধনীৰাম গগৈ ঘৰ নং : 31 বয়স : 42 লিঙ্গ : পুৰুষ	HXX1789806 ফটো উপলব্ধ	149 নাম : কমলা গগৈ স্বামীৰ নাম: প্ৰনব গগৈ ঘৰ নং : 31 বয়স : 37 লিঙ্গ : মহিলা	HXX1789817 ফটো উপলব্ধ	150 নাম : নোমল গগৈ পিতাৰ নাম: মজিন গগৈ ঘৰ নং : 32 বয়স : 55 লিঙ্গ : পুৰুষ	HXX1789828 ফটো উপলব্ধ



151 নাম : বনুমাই গগৈ স্বামীৰ নাম: নোমল গগৈ ঘৰ নং : ৩২ বয়স : 51 লিঙ্গ : মহিলা	HXX1789840 ফটো উপলব্ধ	152 নাম : লুকচন্দ্র গগৈ পিতাৰ নাম: কোমল চন্দ্র গগৈ ঘৰ নং : ৩২ বয়স : 29 লিঙ্গ : পুৰুষ	HXX0106609 ফটো উপলব্ধ	S 153 নাম : হিমাদ্রী গগৈ পিতাৰ নাম: নোমল গগৈ ঘৰ নং : ৩২ বয়স : 27 লিঙ্গ : মহিলা	HXX0393744 ফটো উপলব্ধ
154 নাম : ডলী গগৈ পিতাৰ নাম: নোমল চন্দ্র গগৈ ঘৰ নং : ৩২ বয়স : 25 লিঙ্গ : মহিলা	HXX0485839 ফটো উপলব্ধ	155 নাম : সুখেন গগৈ পিতাৰ নাম: মাজিন গগৈ ঘৰ নং : ৩৩ বয়স : 54 লিঙ্গ : পুৰুষ	HXX1789839 ফটো উপলব্ধ	156 নাম : প্ৰেমন্টি গগৈ স্বামীৰ নাম: সুখেন গগৈ ঘৰ নং : ৩৩ বয়স : 50 লিঙ্গ : মহিলা	HXX1789862 ফটো উপলব্ধ
157 নাম : জিমী গগৈ পিতাৰ নাম: সুখেন গগৈ ঘৰ নং : ৩৩ বয়স : 26 লিঙ্গ : মহিলা	HXX0294439 ফটো উপলব্ধ	S 158 নাম : বৃপালী গগৈ পিতাৰ নাম: সুখেন গগৈ ঘৰ নং : ৩৩ বয়স : 26 লিঙ্গ : মহিলা	HXX0393736 ফটো উপলব্ধ	159 নাম : বিশ্বকান্ত গগৈ পিতাৰ নাম: ভকত গগৈ ঘৰ নং : ৩৪ বয়স : 67 লিঙ্গ : পুৰুষ	HXX1789873 ফটো উপলব্ধ
160 নাম : সুখদা গগৈ স্বামীৰ নাম: বিশ্বকান্ত গগৈ ঘৰ নং : ৩৪ বয়স : 59 লিঙ্গ : মহিলা	HXX1790132 ফটো উপলব্ধ	161 নাম : মুলেশ্বৰ গগৈ পিতাৰ নাম: বিশ্বকান্ত গগৈ ঘৰ নং : ৩৪ বয়স : 42 লিঙ্গ : পুৰুষ	HXX1790143 ফটো উপলব্ধ	162 নাম : নিতু গগৈ পিতাৰ নাম: বিশ্বকান্ত গগৈ ঘৰ নং : ৩৪ বয়স : 39 লিঙ্গ : পুৰুষ	HXX1790154 ফটো উপলব্ধ
163 নাম : অনিতা গগৈ স্বামীৰ নাম: মুলেশ্বৰ গগৈ ঘৰ নং : ৩৪ বয়স : 38 লিঙ্গ : মহিলা	HXX1790165 ফটো উপলব্ধ	164 নাম : শ্ৰী লেখা লাহন গগৈ স্বামীৰ নাম: নিতু গগৈ ঘৰ নং : ৩৪ বয়স : 28 লিঙ্গ : মহিলা	HXX0455014 ফটো উপলব্ধ	165 নাম : কুশল গগৈ পিতাৰ নাম: মুলেশ্বৰ গগৈ ঘৰ নং : ৩৪ বয়স : 23 লিঙ্গ : পুৰুষ	HXX0549113 ফটো উপলব্ধ
166 নাম : দিলীপ বুঢ়াগোহাঁই পিতাৰ নাম: গোবিন্দ বুঢ়াগোহাঁই ঘৰ নং : ৩৫ বয়স : 43 লিঙ্গ : পুৰুষ	HXX1790289 ফটো উপলব্ধ	167 নাম : টুট পিতাৰ নাম: গোবিন্দ ঘৰ নং : ৩৫ বয়স : 38 লিঙ্গ : পুৰুষ	HXX1790290 ফটো উপলব্ধ	168 নাম : জানমনি চিৰিং বুঢ়াগোহাঁই স্বামীৰ নাম: টুট বুঢ়াগোহাঁই ঘৰ নং : ৩৫ বয়স : 26 লিঙ্গ : মহিলা	HXX0153205 ফটো উপলব্ধ
169 নাম : নন্দলাল আগৰৱালা পিতাৰ নাম: জানকী আগৰৱালা ঘৰ নং : ৩৬ বয়স : 74 লিঙ্গ : পুৰুষ	HXX1790187 ফটো উপলব্ধ	170 নাম : সুশীলা আগৰৱালা স্বামীৰ নাম: নন্দলাল আগৰৱালা ঘৰ নং : ৩৬ বয়স : 59 লিঙ্গ : মহিলা	HXX1790201 ফটো উপলব্ধ	171 নাম : শশীৰ আগৰৱালা পিতাৰ নাম: নন্দলাল আগৰৱালা ঘৰ নং : ৩৬ বয়স : 42 লিঙ্গ : পুৰুষ	HXX1790223 ফটো উপলব্ধ
172 নাম : জোনালী আগৰৱাল স্বামীৰ নাম: শশীৰ আগৰৱাল ঘৰ নং : 36 বয়স : 32 লিঙ্গ : মহিলা	HXX1789055 ফটো উপলব্ধ	173 নাম : দিলীপ উপাধ্যায় পিতাৰ নাম: কৃষ্ণ উপাধ্যায় ঘৰ নং : ৩৭ বয়স : 42 লিঙ্গ : পুৰুষ	HXX1790234 ফটো উপলব্ধ	# 174 নাম : সুমিত্ৰা উপাধ্যায় স্বামীৰ নাম: দিলীপ উপাধ্যায় ঘৰ নং : ৩৭ বয়স : 38 লিঙ্গ : মহিলা	HXX1790212 ফটো উপলব্ধ
175 নাম : বৃপম উপাধ্যায় পিতাৰ নাম: কৃষ্ণ উপাধ্যায় ঘৰ নং : ৩৭ বয়স : 33 লিঙ্গ : পুৰুষ	HXX1790245 ফটো উপলব্ধ	176 নাম : নিভা গগৈ পিতাৰ নাম: ধুন্দুলা গগৈ ঘৰ নং : ৩৮ বয়স : 60 লিঙ্গ : মহিলা	HXX1790303 ফটো উপলব্ধ	177 নাম : নগেন গগৈ পিতাৰ নাম: ৰাতিবৰ গগৈ ঘৰ নং : ৩৯ বয়স : 64 লিঙ্গ : পুৰুষ	HXX1790314 ফটো উপলব্ধ
178 নাম : লীলাবতী গগৈ স্বামীৰ নাম: নগেন গগৈ ঘৰ নং : ৩৯ বয়স : 63 লিঙ্গ : মহিলা	HXX1790325 ফটো উপলব্ধ	179 নাম : পুতুকন গগৈ পিতাৰ নাম: নগেন গগৈ ঘৰ নং : ৩৯ বয়স : 42 লিঙ্গ : পুৰুষ	HXX1790267 ফটো উপলব্ধ	180 নাম : কুমাৰী গগৈ স্বামীৰ নাম: ভদে গগৈ ঘৰ নং : ৪০ বয়স : 61 লিঙ্গ : মহিলা	HXX1790358 ফটো উপলব্ধ



181 নাম : বগাধৰ গগৈ পিতাৰ নাম: ভদে গগৈ ঘৰ নং : 80 বয়স : 39 লিঙ্গ : পুৰুষ	HXX1790369 ফটো উপলব্ধ	182 নাম : বিকাশ গগৈ পিতাৰ নাম: ভদেশ্বৰ গগৈ ঘৰ নং : 80 বয়স : 30 লিঙ্গ : পুৰুষ	HXX0122077 ফটো উপলব্ধ	183 নাম : আইটি গগৈ স্বামীৰ নাম: কেশ গগৈ ঘৰ নং : 81 বয়স : 59 লিঙ্গ : মহিলা	HXX1790450 ফটো উপলব্ধ
184 নাম : গুনি গগৈ পিতাৰ নাম: কেশ গগৈ ঘৰ নং : 82 বয়স : 44 লিঙ্গ : পুৰুষ	HXX1790427 ফটো উপলব্ধ	185 নাম : অঞ্জলি গগৈ স্বামীৰ নাম: গুনি গগৈ ঘৰ নং : 82 বয়স : 41 লিঙ্গ : মহিলা	HXX1790461 ফটো উপলব্ধ	186 নাম : সুভন বৰগোহাই পিতাৰ নাম: অনেশ্বৰ বৰগোহাই ঘৰ নং : 82 বয়স : 46 লিঙ্গ : পুৰুষ	HXX1790438 ফটো উপলব্ধ
187 নাম : উন্নতি বৰগোহাই স্বামীৰ নাম: সুভন বৰগোহাই ঘৰ নং : 82 বয়স : 44 লিঙ্গ : মহিলা	HXX1790392 ফটো উপলব্ধ	188 নাম : উৰ্বশী বৰগোহাই পিতাৰ নাম: সুভন বৰগোহাই ঘৰ নং : 82 বয়স : 25 লিঙ্গ : মহিলা	HXX0549832 ফটো উপলব্ধ	189 নাম : কৰ্ণকান্ত হাজৰিকা পিতাৰ নাম: দুগেশ্বৰ হাজৰিকা ঘৰ নং : 89 বয়স : 67 লিঙ্গ : পুৰুষ	HXX1790472 ফটো উপলব্ধ
190 নাম : তুলেশ্বৰী হাজৰিকা স্বামীৰ নাম: কৰ্ণকান্ত হাজৰিকা ঘৰ নং : 89 বয়স : 53 লিঙ্গ : মহিলা	HXX1790494 ফটো উপলব্ধ	191 নাম : যদমনি হাজৰিকা পিতাৰ নাম: কৰ্ণকান্ত হাজৰিকা ঘৰ নং : 89 বয়স : 32 লিঙ্গ : পুৰুষ	HXX1791544 ফটো উপলব্ধ	192 নাম : বাজা হাজৰিকা পিতাৰ নাম: ভূগেশ্বৰ হাজৰিকা ঘৰ নং : 89 বয়স : 29 লিঙ্গ : পুৰুষ	HXX0202788 ফটো উপলব্ধ
193 নাম : বুমাশ্ৰী বৰুৱা হাজৰিকা স্বামীৰ নাম: বাজা হাজৰিকা ঘৰ নং : 43 ক বয়স : 24 লিঙ্গ : মহিলা	HXX1562230 ফটো উপলব্ধ	194 নাম : মনোমতি গগৈ স্বামীৰ নাম: সত্যবান গগৈ ঘৰ নং : 88 বয়স : 39 লিঙ্গ : মহিলা	HXX1790507 ফটো উপলব্ধ	195 নাম : সত্যবান গগৈ পিতাৰ নাম: দুলু গগৈ ঘৰ নং : 88 বয়স : 38 লিঙ্গ : পুৰুষ	HXX1787708 ফটো উপলব্ধ
196 নাম : অভিজিত গগৈ পিতাৰ নাম: সত্যবান গগৈ ঘৰ নং : 88 বয়স : 20 লিঙ্গ : পুৰুষ	PSO0048470 ফটো উপলব্ধ	197 নাম : মন্তু গগৈ পিতাৰ নাম: দুলু গগৈ ঘৰ নং : 88ক বয়স : 37 লিঙ্গ : পুৰুষ	HXX1791486 ফটো উপলব্ধ	198 নাম : জোনমনি গগৈ স্বামীৰ নাম: মন্তু গগৈ ঘৰ নং : 88ক বয়স : 33 লিঙ্গ : মহিলা	HXX1791420 ফটো উপলব্ধ
199 নাম : নিৰ্মলা হাজৰিকা স্বামীৰ নাম: ফনিন্দ হাজৰিকা ঘৰ নং : 85 বয়স : 48 লিঙ্গ : মহিলা	HXX1790529 ফটো উপলব্ধ	200 নাম : ফনিন্দ হাজৰিকা পিতাৰ নাম: নগেন হাজৰিকা ঘৰ নং : 85 বয়স : 48 লিঙ্গ : পুৰুষ	HXX1790518 ফটো উপলব্ধ	201 নাম : প্ৰদীপ দূৰৰা অন্যান্য: ফনিন্দ হাজৰিকা ঘৰ নং : 45 ক বয়স : 32 লিঙ্গ : পুৰুষ	PSO0047886 ফটো উপলব্ধ
202 নাম : পূৰ্ণিমা গগৈ দূৰৰা অন্যান্য: ফনিন্দ হাজৰিকা ঘৰ নং : 45 ক বয়স : 29 লিঙ্গ : মহিলা	PSO0047902 ফটো উপলব্ধ	203 নাম : চঞ্জু কুমাৰ ৰাই পিতাৰ নাম: হৰু বাহাদুৰ ৰাই ঘৰ নং : 86 বয়স : 41 লিঙ্গ : পুৰুষ	HXX1787719 ফটো উপলব্ধ	204 নাম : শিল্পীশিখা ৰাই স্বামীৰ নাম: সঞ্জু ৰাই ঘৰ নং : 86 বয়স : 34 লিঙ্গ : মহিলা	HXX1787742 ফটো উপলব্ধ
205 নাম : সঞ্জীৱ কুমাৰ ৰাই পিতাৰ নাম: হৰু বাহাদুৰ ৰাই ঘৰ নং : 86 বয়স : 33 লিঙ্গ : পুৰুষ	HXX1790347 ফটো উপলব্ধ	206 নাম : মায়ী দেৱী ৰাণা স্বামীৰ নাম: সোম বাহাদুৰ ৰাণা ঘৰ নং : 89 বয়স : 58 লিঙ্গ : মহিলা	HXX1787720 ফটো উপলব্ধ	207 নাম : কুমাৰ সিং ৰাণা পিতাৰ নাম: সোম বাহাদুৰ ৰাণা ঘৰ নং : 89 বয়স : 47 লিঙ্গ : পুৰুষ	HXX1787753 ফটো উপলব্ধ
208 নাম : ববিতা বানা পিতাৰ নাম: চুম বাহাদুৰ বানা ঘৰ নং : 89 বয়স : 37 লিঙ্গ : মহিলা	HXX1788643 ফটো উপলব্ধ	209 নাম : মইনা বানা স্বামীৰ নাম: কুমাৰ সিং বানা ঘৰ নং : 89 বয়স : 33 লিঙ্গ : মহিলা	HXX1788610 ফটো উপলব্ধ	210 নাম : প্ৰফুল্ল চন্দ্ৰ মেছ পিতাৰ নাম: বাপুৰাম মেছ ঘৰ নং : 88 বয়স : 68 লিঙ্গ : পুৰুষ	HXX1788654 ফটো উপলব্ধ



211 নাম : পদমী মেচ স্বামীৰ নাম: প্ৰফুল্ল মেচ ঘৰ নং : 8৮ বয়স : 60 লিঙ্গ : মহিলা	HXX1788701 ফটো উপলব্ধ	212 নাম : বাতুল মেচ পিতাৰ নাম: প্ৰফুল্ল মেচ ঘৰ নং : 8৮ বয়স : 40 লিঙ্গ : পুৰুষ	HXX1788665 ফটো উপলব্ধ	213 নাম : প্ৰনৱ মেছ পিতাৰ নাম: প্ৰফুল্ল মেছ ঘৰ নং : 8৮ বয়স : 38 লিঙ্গ : পুৰুষ	HXX1788676 ফটো উপলব্ধ
214 নাম : পবিত্ৰী মেচ স্বামীৰ নাম: সন্তু মেচ ঘৰ নং : 8৯ বয়স : 80 লিঙ্গ : মহিলা	HXX1788698 ফটো উপলব্ধ	215 নাম : বিতুমণি মেচ পিতাৰ নাম: সন্তু মেচ ঘৰ নং : 8৯ বয়স : 46 লিঙ্গ : পুৰুষ	HXX1788712 ফটো উপলব্ধ	216 নাম : হিমানন্দ মেচ পিতাৰ নাম: সন্তু মেচ ঘৰ নং : 8৯ বয়স : 39 লিঙ্গ : পুৰুষ	HXX1787877 ফটো উপলব্ধ
217 নাম : সীমান্ত মেচ পিতাৰ নাম: সন্তু মেচ ঘৰ নং : 8৯ বয়স : 39 লিঙ্গ : পুৰুষ	HXX1787888 ফটো উপলব্ধ	218 নাম : উৰ্মিলা ডেকা স্বামীৰ নাম: সীমান্ত মেছ ঘৰ নং : 8৯ বয়স : 35 লিঙ্গ : মহিলা	HXX1787968 ফটো উপলব্ধ	219 নাম : মামনি মৰান মেচ স্বামীৰ নাম: বিতুমণি মেচ ঘৰ নং : 8৯ বয়স : 34 লিঙ্গ : মহিলা	HXX1787902 ফটো উপলব্ধ
220 নাম : কালেশুৰু পিতাৰ নাম: উৰত গুৰু ঘৰ নং : ৫০ বয়স : 53 লিঙ্গ : পুৰুষ	HXX1788007 ফটো উপলব্ধ	221 নাম : আশা গৌৰু স্বামীৰ নাম: কালেশুৰু ঘৰ নং : ৫০ বয়স : 40 লিঙ্গ : মহিলা	HXX1788029 ফটো উপলব্ধ	222 নাম : সতীমা বৰুৱা স্বামীৰ নাম: চন্দন বৰুৱা ঘৰ নং : ৫১ বয়স : 51 লিঙ্গ : মহিলা	HXX1787991 ফটো উপলব্ধ
223 নাম : স্বপালী সোনোৱাল বৰুৱা স্বামীৰ নাম: বসন্ত বৰুৱা ঘৰ নং : ৫১ বয়স : 31 লিঙ্গ : মহিলা	PSO0089656 ফটো উপলব্ধ	224 নাম : বসন্ত বৰুৱা পিতাৰ নাম: চন্দন বৰুৱা ঘৰ নং : ৫১ বয়স : 30 লিঙ্গ : পুৰুষ	HXX1788041 ফটো উপলব্ধ	225 নাম : পূজাশ্ৰী বৰুৱা পিতাৰ নাম: চন্দন বৰুৱা ঘৰ নং : ৫১ বয়স : 25 লিঙ্গ : মহিলা	HXX0393728 ফটো উপলব্ধ
226 নাম : কনকলতা গগৈ বৰুৱা স্বামীৰ নাম: দিলিপ কুমাৰ বৰুৱা ঘৰ নং : ৫২ বয়স : 51 লিঙ্গ : মহিলা	HXX1787924 ফটো উপলব্ধ	227 নাম : মনোৰঞ্জন বৰুৱা পিতাৰ নাম: গিৰিশ কুমাৰ বৰুৱা ঘৰ নং : ৫২ বয়স : 37 লিঙ্গ : পুৰুষ	HXX0510511 ফটো উপলব্ধ	228 নাম : ৰিয়া বৰুৱা পিতাৰ নাম: দিলিপ কুমাৰ বৰুৱা ঘৰ নং : ৫২ বয়স : 26 লিঙ্গ : মহিলা	HXX0454595 ফটো উপলব্ধ
229 নাম : বাখৰী বৰুৱা পিতাৰ নাম: দিলিপ বৰুৱা ঘৰ নং : 52 বয়স : 21 লিঙ্গ : মহিলা	HXX1872761 ফটো উপলব্ধ	230 নাম : গিৰিশ কুমাৰ বৰুৱা পিতাৰ নাম: গীয়া ৰাম বৰুৱা ঘৰ নং : ৫২ ক বয়স : 73 লিঙ্গ : পুৰুষ	HXX0393827 ফটো উপলব্ধ	231 নাম : বন্দনা বৰুৱা স্বামীৰ নাম: গিৰিশ কুমাৰ বৰুৱা ঘৰ নং : ৫২ ক বয়স : 63 লিঙ্গ : মহিলা	HXX0393777 ফটো উপলব্ধ
232 নাম : মনালিছা বৰুৱা পিতাৰ নাম: গিৰিশ কুমাৰ বৰুৱা ঘৰ নং : ৫৩ বয়স : 31 লিঙ্গ : মহিলা	HXX0393769 ফটো উপলব্ধ	233 নাম : মিৰেন গগৈ পিতাৰ নাম: নাজিৰা গগৈ ঘৰ নং : ৫৩ বয়স : 51 লিঙ্গ : পুৰুষ	HXX1788063 ফটো উপলব্ধ	234 নাম : জ্যোতা গগৈ স্বামীৰ নাম: মিৰেন গগৈ ঘৰ নং : ৫৩ বয়স : 45 লিঙ্গ : মহিলা	HXX1788096 ফটো উপলব্ধ
235 নাম : ইন্দ্ৰজিত গগৈ পিতাৰ নাম: মিৰেন গগৈ ঘৰ নং : ৫৩ বয়স : 23 লিঙ্গ : পুৰুষ	HXX0549170 ফটো উপলব্ধ	236 নাম : ৰঞ্জিত গগৈ পিতাৰ নাম: মিৰেন গগৈ ঘৰ নং : ৫৩ বয়স : 20 লিঙ্গ : পুৰুষ	PSO0088062 ফটো উপলব্ধ	237 নাম : নিপেন গগৈ পিতাৰ নাম: নাজিৰা গগৈ ঘৰ নং : ৫৪ বয়স : 44 লিঙ্গ : পুৰুষ	HXX1788110 ফটো উপলব্ধ
238 নাম : সৰমাই গগৈ স্বামীৰ নাম: নৃপেন গগৈ ঘৰ নং : ৫৪ বয়স : 44 লিঙ্গ : মহিলা	HXX1788132 ফটো উপলব্ধ	239 নাম : মাকণ গগৈ স্বামীৰ নাম: টংকেশ্বৰ গগৈ ঘৰ নং : ৫৫ বয়স : 79 লিঙ্গ : মহিলা	HXX1788165 ফটো উপলব্ধ	240 নাম : বিন বুঢ়াগোহাঁই স্বামীৰ নাম: লক্ষ্মৰ বুঢ়াগোহাঁই ঘৰ নং : ৫৫ বয়স : 55 লিঙ্গ : মহিলা	HXX1788212 ফটো উপলব্ধ



241 নাম : দেবেন্দ্র গগৈ পিতাৰ নাম: টংকেশ্বৰ গগৈ ঘৰ নং : ৫৫ বয়স : 52 লিঙ্গ : পুৰুষ	HXX1788198 ফটো উপলব্ধ	242 নাম : বঞ্জ গগৈ স্বামীৰ নাম: ভূপেন গগৈ ঘৰ নং : ৫৬ বয়স : 59 লিঙ্গ : মহিলা	HXX1788245 ফটো উপলব্ধ	243 নাম : ভূবেন গগৈ পিতাৰ নাম: টংকেশ্বৰ গগৈ ঘৰ নং : ৫৬ বয়স : 58 লিঙ্গ : পুৰুষ	HXX1788223 ফটো উপলব্ধ
244 নাম : ধৰ্মেন্দ্র গগৈ পিতাৰ নাম: টংকেশ্বৰ গগৈ ঘৰ নং : ৫৭ বয়স : 49 লিঙ্গ : পুৰুষ	HXX1788267 ফটো উপলব্ধ	245 নাম : পাৰিজাত গগৈ স্বামীৰ নাম: ধৰ্মেন্দ্র গগৈ ঘৰ নং : ৫৭ বয়স : 40 লিঙ্গ : মহিলা	HXX1788289 ফটো উপলব্ধ	246 নাম : উষামনি গগৈ পিতাৰ নাম: ধৰ্মেন্দ্র গগৈ ঘৰ নং : ৫৭ বয়স : 26 লিঙ্গ : মহিলা	HXX0454421 ফটো উপলব্ধ
247 নাম : মানস গগৈ পিতাৰ নাম: ধৰ্মেন্দ্র গগৈ ঘৰ নং : ৫৭ বয়স : 21 লিঙ্গ : পুৰুষ	HXX1872753 ফটো উপলব্ধ	248 নাম : দেবানন্দ গগৈ পিতাৰ নাম: টংকেশ্বৰ গগৈ ঘৰ নং : ৫৭ বয়স : 44 লিঙ্গ : পুৰুষ	HXX1788303 ফটো উপলব্ধ	249 নাম : সৰুমাঈ গগৈ স্বামীৰ নাম: দেবানন্দ গগৈ ঘৰ নং : ৫৭ বয়স : 38 লিঙ্গ : মহিলা	HXX1788369 ফটো উপলব্ধ
250 নাম : বাধেশ্যাম শৰ্মা পিতাৰ নাম: সীতাৰাম শৰ্মা ঘৰ নং : ৫৯ বয়স : 73 লিঙ্গ : পুৰুষ	HXX0150227 ফটো উপলব্ধ	251 নাম : নিৰ্মলা শৰ্মা স্বামীৰ নাম: বাধেশ্যাম শৰ্মা ঘৰ নং : ৫৯ বয়স : 71 লিঙ্গ : মহিলা	HXX0150268 ফটো উপলব্ধ	252 নাম : প্ৰভুদয়াল শৰ্মা পিতাৰ নাম: সীতাৰাম শৰ্মা ঘৰ নং : ৫৯ বয়স : 68 লিঙ্গ : পুৰুষ	HXX1788358 ফটো উপলব্ধ
253 নাম : চৰিতা শৰ্মা স্বামীৰ নাম: প্ৰভুদয়াল শৰ্মা ঘৰ নং : ৫৯ বয়স : 63 লিঙ্গ : মহিলা	HXX1788381 ফটো উপলব্ধ	254 নাম : বাজকুমাৰ শৰ্মা পিতাৰ নাম: সীতাৰাম শৰ্মা ঘৰ নং : ৫৯ বয়স : 62 লিঙ্গ : পুৰুষ	HXX1791384 ফটো উপলব্ধ	255 নাম : ইন্দিৰা শৰ্মা স্বামীৰ নাম: বাজ কুমাৰ শৰ্মা ঘৰ নং : ৫৯ বয়স : 53 লিঙ্গ : মহিলা	HXX1791395 ফটো উপলব্ধ
256 নাম : কপেশ শৰ্মা পিতাৰ নাম: প্ৰভুদয়াল শৰ্মা ঘৰ নং : ৫৯ বয়স : 39 লিঙ্গ : পুৰুষ	HXX1788392 ফটো উপলব্ধ	257 নাম : তুষা শৰ্মা পিতাৰ নাম: বাজ কুমাৰ শৰ্মা ঘৰ নং : ৫৯ বয়স : 34 লিঙ্গ : মহিলা	HXX1791419 ফটো উপলব্ধ	258 নাম : দিচাং শৰ্মা পিতাৰ নাম: বাজ কুমাৰ শৰ্মা ঘৰ নং : ৫৯ বয়স : 30 লিঙ্গ : পুৰুষ	HXX1791408 ফটো উপলব্ধ
259 নাম : কৈলাশ শৰ্মা পিতাৰ নাম: দুৰ্গা শৰ্মা ঘৰ নং : ৬০ বয়স : 65 লিঙ্গ : পুৰুষ	HXX1788450 ফটো উপলব্ধ	260 নাম : সীমা শৰ্মা স্বামীৰ নাম: কৈলাশ শৰ্মা ঘৰ নং : ৬০ বয়স : 55 লিঙ্গ : মহিলা	HXX1788416 ফটো উপলব্ধ	261 নাম : অংকিত শৰ্মা পিতাৰ নাম: কৈলাশ শৰ্মা ঘৰ নং : ৬০ বয়স : 34 লিঙ্গ : পুৰুষ	HXX1788427 ফটো উপলব্ধ
262 নাম : ৰিতু শৰ্মা স্বামীৰ নাম: অংকিত শৰ্মা ঘৰ নং : ৬০ বয়স : 33 লিঙ্গ : মহিলা	PSO0023762 ফটো উপলব্ধ	263 নাম : বিৱেক শৰ্মা পিতাৰ নাম: কৈলাশ শৰ্মা ঘৰ নং : ৬০ বয়স : 31 লিঙ্গ : পুৰুষ	HXX1788438 ফটো উপলব্ধ	264 নাম : কপেশ শৰ্মা পিতাৰ নাম: কৈলাশ শৰ্মা ঘৰ নং : ৬০ বয়স : 26 লিঙ্গ : পুৰুষ	HXX0330498 ফটো উপলব্ধ
265 নাম : চিখৈটী কছাৰী স্বামীৰ নাম: কেৰু কছাৰী ঘৰ নং : ৬১ বয়স : 76 লিঙ্গ : মহিলা	HXX1788449 ফটো উপলব্ধ	266 নাম : অশোক মেছ পিতাৰ নাম: পুচন মেছ ঘৰ নং : ৬২ বয়স : 62 লিঙ্গ : পুৰুষ	HXX1789895 ফটো উপলব্ধ	267 নাম : চিন মেছ স্বামীৰ নাম: আশোক মেছ ঘৰ নং : ৬২ বয়স : 58 লিঙ্গ : মহিলা	HXX1789908 ফটো উপলব্ধ
268 নাম : আইতোমনী মেছ পিতাৰ নাম: অশোক মেছ ঘৰ নং : ৬২ বয়স : 46 লিঙ্গ : মহিলা	HXX0204149 ফটো উপলব্ধ	269 নাম : হৰেণ মেছ পিতাৰ নাম: অশোক মেছ ঘৰ নং : ৬২ বয়স : 43 লিঙ্গ : পুৰুষ	HXX1789920 ফটো উপলব্ধ	270 নাম : পল্লবিকা গগৈ মেছ স্বামীৰ নাম: হৰেণ মেছ ঘৰ নং : ৬২ বয়স : 28 লিঙ্গ : মহিলা	HXX0332478 ফটো উপলব্ধ



271 নাম : অৰুন বুঢ়াগোহাঁই পিতাৰ নাম: লক্ষ্মণ বুঢ়াগোহাঁই ঘৰ নং : ৬৩ বয়স : 46 লিঙ্গ : পুৰুষ	HXX1789942 ফটো উপলব্ধ	272 নাম : অঞ্জলী বুঢ়াগোহাঁই স্বামীৰ নাম: অৰুণ বুঢ়াগোহাঁই ঘৰ নং : ৬৩ বয়স : 44 লিঙ্গ : মহিলা	HXX1789975 ফটো উপলব্ধ	273 নাম : চিন্ময় বুঢ়াগোহাঁই পিতাৰ নাম: অৰুণ বুঢ়াগোহাঁই ঘৰ নং : ৬৩ বয়স : 22 লিঙ্গ : পুৰুষ	HXX1551142 ফটো উপলব্ধ
274 নাম : বগাধৰ বুঢ়াগোহাঁই পিতাৰ নাম: লক্ষ্মণ বুঢ়াগোহাঁই ঘৰ নং : ৬৪ বয়স : 56 লিঙ্গ : পুৰুষ	HXX1789986 ফটো উপলব্ধ	275 নাম : কেতেকী বুঢ়াগোহাঁই স্বামীৰ নাম: বগাধৰ বুঢ়াগোহাঁই ঘৰ নং : ৬৪ বয়স : 49 লিঙ্গ : মহিলা	HXX1790029 ফটো উপলব্ধ	276 নাম : দীপাংকৰ বুঢ়াগোহাঁই পিতাৰ নাম: বগাধৰ বুঢ়াগোহাঁই ঘৰ নং : ৬৪ বয়স : 34 লিঙ্গ : পুৰুষ	HXX1791533 ফটো উপলব্ধ
277 নাম : যগ্যৰাজ বুঢ়াগোহাঁই পিতাৰ নাম: বগাধৰ বুঢ়াগোহাঁই ঘৰ নং : ৬৪ বয়স : 29 লিঙ্গ : পুৰুষ	HXX1791522 ফটো উপলব্ধ	278 নাম : মধুসূতা দাহ বুঢ়াগোহাঁই স্বামীৰ নাম: দীপাংকৰ বুঢ়াগোহাঁই ঘৰ নং : ৬৪ বয়স : 27 লিঙ্গ : মহিলা	HXX0485771 ফটো উপলব্ধ	S 279 নাম : অনিতা বুঢ়াগোহাঁই পিতাৰ নাম: বগাধৰ বুঢ়াগোহাঁই ঘৰ নং : ৬৪ বয়স : 26 লিঙ্গ : মহিলা	HXX0485789 ফটো উপলব্ধ
S 280 নাম : দিম্পী বুঢ়াগোহাঁই পিতাৰ নাম: বগাধৰ বুঢ়াগোহাঁই ঘৰ নং : ৬৪ বয়স : 24 লিঙ্গ : মহিলা	HXX0485813 ফটো উপলব্ধ	281 নাম : তুলাৰাম বুঢ়াগোহাঁই পিতাৰ নাম: লক্ষ্মণ বুঢ়াগোহাঁই ঘৰ নং : ৬৫ বয়স : 50 লিঙ্গ : মহিলা	HXX1790041 ফটো উপলব্ধ	282 নাম : নমীতা বুঢ়াগোহাঁই স্বামীৰ নাম: তুলাৰাম বুঢ়াগোহাঁই ঘৰ নং : ৬৫ বয়স : 43 লিঙ্গ : মহিলা	HXX1790063 ফটো উপলব্ধ
S 283 নাম : কাশিাৰী বুঢ়াগোহাঁই পিতাৰ নাম: তুলাৰাম বুঢ়াগোহাঁই ঘৰ নং : ৬৫ বয়স : 24 লিঙ্গ : মহিলা	HXX0549154 ফটো উপলব্ধ	284 নাম : কমলাকান্ত বুঢ়াগোহাঁই পিতাৰ নাম: লক্ষ্মণ বুঢ়াগোহাঁই ঘৰ নং : ৬৬ বয়স : 59 লিঙ্গ : পুৰুষ	HXX1789997 ফটো উপলব্ধ	285 নাম : আৰতী বুঢ়াগোহাঁই স্বামীৰ নাম: কমলাকান্ত বুঢ়াগোহাঁই ঘৰ নং : ৬৬ বয়স : 48 লিঙ্গ : মহিলা	HXX1790007 ফটো উপলব্ধ
286 নাম : পংকজ বুঢ়াগোহাঁই পিতাৰ নাম: কমলাকান্ত বুঢ়াগোহাঁই ঘৰ নং : ৬৬ বয়স : 27 লিঙ্গ : পুৰুষ	HXX0153320 ফটো উপলব্ধ	287 নাম : অনন্ত বৰুৱা পিতাৰ নাম: সুখেশ্বৰ বৰুৱা ঘৰ নং : ৬৭ বয়স : 56 লিঙ্গ : পুৰুষ	HXX1788494 ফটো উপলব্ধ	288 নাম : কৰবী বৰুৱা স্বামীৰ নাম: অনন্ত বৰুৱা ঘৰ নং : ৬৭ বয়স : 46 লিঙ্গ : মহিলা	HXX1788518 ফটো উপলব্ধ
289 নাম : গাগাজ্যোতি বৰুৱা পিতাৰ নাম: অনন্ত বৰুৱা ঘৰ নং : ৬৭ বয়স : 20 লিঙ্গ : পুৰুষ	PSO0088096 ফটো উপলব্ধ	290 নাম : ইন্দু বৰুৱা স্বামীৰ নাম: সুখেশ্বৰ বুঢ়াগোহাঁই ঘৰ নং : ৬৮ বয়স : 65 লিঙ্গ : মহিলা	HXX1788734 ফটো উপলব্ধ	291 নাম : ৰেন বৰুৱা পিতাৰ নাম: সুখেশ্বৰ বৰুৱা ঘৰ নং : ৬৮ বয়স : 49 লিঙ্গ : মহিলা	HXX1788529 ফটো উপলব্ধ
292 নাম : নিৰ্মল বৰুৱা পিতাৰ নাম: সুখেশ্বৰ বৰুৱা ঘৰ নং : ৬৮ বয়স : 44 লিঙ্গ : পুৰুষ	HXX1788563 ফটো উপলব্ধ	293 নাম : বিনোদ বৰুৱা পিতাৰ নাম: সুখেশ্বৰ বৰুৱা ঘৰ নং : ৬৮ বয়স : 44 লিঙ্গ : পুৰুষ	HXX1788574 ফটো উপলব্ধ	294 নাম : নমিতা বৰুৱা পিতাৰ নাম: নিৰ্মল বৰুৱা ঘৰ নং : ৬৮ বয়স : 41 লিঙ্গ : মহিলা	HXX1788723 ফটো উপলব্ধ
295 নাম : চন্দ্ৰমায়া বৰুৱা স্বামীৰ নাম: বিনোদ বৰুৱা ঘৰ নং : ৬৮ বয়স : 38 লিঙ্গ : মহিলা	HXX1788790 ফটো উপলব্ধ	296 নাম : অজিত বৰুৱা পিতাৰ নাম: জয়চন্দ্ৰ বৰুৱা ঘৰ নং : ৬৯ বয়স : 55 লিঙ্গ : পুৰুষ	HXX1788825 ফটো উপলব্ধ	297 নাম : ৰেখামনি বৰুৱা স্বামীৰ নাম: অজিত বৰুৱা ঘৰ নং : ৬৯ বয়স : 41 লিঙ্গ : মহিলা	HXX1788858 ফটো উপলব্ধ
298 নাম : উদয় শংকৰ বৰুৱা পিতাৰ নাম: অজিত বৰুৱা ঘৰ নং : ৬৯ বয়স : 32 লিঙ্গ : পুৰুষ	HXX1788756 ফটো উপলব্ধ	299 নাম : ভাৰতী হাজৰীকা বৰুৱা স্বামীৰ নাম: উদয় শংকৰ বৰুৱা ঘৰ নং : ৬৯ বয়স : 27 লিঙ্গ : মহিলা	HXX0454975 ফটো উপলব্ধ	300 নাম : যোগেন বৰুৱা পিতাৰ নাম: জয়ৰাম বৰুৱা ঘৰ নং : ৭০ বয়স : 49 লিঙ্গ : পুৰুষ	HXX1788870 ফটো উপলব্ধ



301 নাম : মনালিচা বড়া বৰুৱা স্বামীৰ নাম: মনালিচা বড়া বৰুৱা ঘৰ নং : ৭০ বয়স : 44 লিঙ্গ : মহিলা ফটো উপলব্ধ	HXX1788767	302 নাম : বেদান্ত বৰুৱা পিতাৰ নাম: যোগেন বৰুৱা ঘৰ নং : ৭০ বয়স : 29 লিঙ্গ : পুৰুষ ফটো উপলব্ধ	HXX1791511	303 নাম : অনিল গগৈ পিতাৰ নাম: কাতিয়া গগৈ ঘৰ নং : ৭১ বয়স : 55 লিঙ্গ : পুৰুষ ফটো উপলব্ধ	HXX1788927
304 নাম : প্ৰেমলতা গগৈ স্বামীৰ নাম: অনিল গগৈ ঘৰ নং : ৭১ বয়স : 50 লিঙ্গ : মহিলা ফটো উপলব্ধ	HXX1788938	305 নাম : ভৱানী গগৈ পিতাৰ নাম: অনিল গগৈ ঘৰ নং : ৭১ বয়স : 30 লিঙ্গ : মহিলা ফটো উপলব্ধ	HXX1791340	306 নাম : নিতুল গগৈ পিতাৰ নাম: অনিল গগৈ ঘৰ নং : ৭১ বয়স : 27 লিঙ্গ : পুৰুষ ফটো উপলব্ধ	HXX0166298
307 নাম : অন্টু গগৈ পিতাৰ নাম: অনিল গগৈ ঘৰ নং : ৭১ বয়স : 27 লিঙ্গ : পুৰুষ ফটো উপলব্ধ	HXX0571281	308 নাম : ৰঞ্জনা গগৈ স্বামীৰ নাম: নীতুল গগৈ ঘৰ নং : ৭১ বয়স : 47 লিঙ্গ : মহিলা ফটো উপলব্ধ	HXX1788949	309 নাম : নীতুল গগৈ পিতাৰ নাম: ধনজিত গগৈ ঘৰ নং : ৭১ বয়স : 44 লিঙ্গ : পুৰুষ ফটো উপলব্ধ	HXX1788972
310 নাম : সুৰজ গগৈ পিতাৰ নাম: নিতুল গগৈ ঘৰ নং : ৭২ বয়স : 23 লিঙ্গ : পুৰুষ ফটো উপলব্ধ	HXX0549121	311 নাম : কৃষ্ণা চেতিয়া স্বামীৰ নাম: সুৰজ গগৈ ঘৰ নং : 72 বয়স : 22 লিঙ্গ : মহিলা ফটো উপলব্ধ	HXX1562446	312 নাম : ধনজিত গগৈ পিতাৰ নাম: সঙ্গীপুৰ গগৈ ঘৰ নং : ৭৩ বয়স : 73 লিঙ্গ : পুৰুষ ফটো উপলব্ধ	HXX1788950
313 নাম : নুনমাই গগৈ পিতাৰ নাম: ধনজিত গগৈ ঘৰ নং : ৭৩ বয়স : 72 লিঙ্গ : পুৰুষ ফটো উপলব্ধ	HXX1788961	314 নাম : দিপেন গগৈ পিতাৰ নাম: ধনজিত গগৈ ঘৰ নং : ৭৩ বয়স : 40 লিঙ্গ : পুৰুষ ফটো উপলব্ধ	HXX1789088	315 নাম : কুৰ্তিমান ৰাই পিতাৰ নাম: বীজলাল ৰাই ঘৰ নং : ৭৪ বয়স : 76 লিঙ্গ : পুৰুষ ফটো উপলব্ধ	HXX1788983
316 নাম : আছ কুমাৰ ৰাই পিতাৰ নাম: কীৰ্তমান ৰাই ঘৰ নং : ৭৪ বয়স : 44 লিঙ্গ : পুৰুষ ফটো উপলব্ধ	HXX1789011	317 নাম : দীপক কুমাৰ ৰাই পিতাৰ নাম: কীৰ্তমান ৰাই ঘৰ নং : ৭৪ বয়স : 39 লিঙ্গ : পুৰুষ ফটো উপলব্ধ	HXX1789022	318 নাম : জেমী বঢ়াগোঁহাই ৰাই স্বামীৰ নাম: আছ কুমাৰ ৰাই ঘৰ নং : ৭৪ বয়স : 29 লিঙ্গ : মহিলা ফটো উপলব্ধ	HXX0454793
319 নাম : মনোজ কুমাৰ ৰাই পিতাৰ নাম: কীৰ্তমান ৰাই ঘৰ নং : ৭৪ ক বয়স : 40 লিঙ্গ : পুৰুষ ফটো উপলব্ধ	HXX0455287	320 নাম : জীতামণি ৰাই স্বামীৰ নাম: মনোজ কুমাৰ ৰাই ঘৰ নং : ৭৪ ক বয়স : 39 লিঙ্গ : মহিলা ফটো উপলব্ধ	HXX0455519	321 নাম : বিদ্যাবতী মেছ স্বামীৰ নাম: লক্ষেশ্বৰ মেছ ঘৰ নং : ৭৫ বয়স : 56 লিঙ্গ : মহিলা ফটো উপলব্ধ	HXX1789033
322 নাম : বল্লৱ মেছ পিতাৰ নাম: লক্ষেশ্বৰ মেছ ঘৰ নং : ৭৫ বয়স : 31 লিঙ্গ : পুৰুষ ফটো উপলব্ধ	HXX1791497	S 323 নাম : জোনমণি মেছ স্বামীৰ নাম: বল্লভ মেছ ঘৰ নং : ৭৫ বয়স : 28 লিঙ্গ : মহিলা ফটো উপলব্ধ	HXX0393819	324 নাম : কেশৱ মেছ পিতাৰ নাম: লক্ষেশ্বৰ মেছ ঘৰ নং : ৭৫ বয়স : 26 লিঙ্গ : পুৰুষ ফটো উপলব্ধ	HXX0345389
325 নাম : কৃষ্ণমণি বৰুৱা মেছ স্বামীৰ নাম: কেশৱ মেছ ঘৰ নং : ৭৫ বয়স : 26 লিঙ্গ : মহিলা ফটো উপলব্ধ	HXX0549865	326 নাম : অগম চন্দ্ৰ গগৈ পিতাৰ নাম: দেউবৰ গগৈ ঘৰ নং : ৭৬ বয়স : 83 লিঙ্গ : পুৰুষ ফটো উপলব্ধ	HXX1788994	327 নাম : দিপিকা গগৈ স্বামীৰ নাম: অগম চন্দ্ৰ গগৈ ঘৰ নং : ৭৬ বয়স : 70 লিঙ্গ : মহিলা ফটো উপলব্ধ	HXX1789000
328 নাম : সিদ্ধাৰ্থ শংকৰ গগৈ পিতাৰ নাম: অগম চন্দ্ৰ গগৈ ঘৰ নং : ৭৬ বয়স : 43 লিঙ্গ : পুৰুষ ফটো উপলব্ধ	HXX1789099	329 নাম : ৰুপম গগৈ পিতাৰ নাম: অগম চন্দ্ৰ গগৈ ঘৰ নং : ৭৬ বয়স : 41 লিঙ্গ : পুৰুষ ফটো উপলব্ধ	HXX1789179	330 নাম : চিত্তৰঞ্জন গগৈ পিতাৰ নাম: আগম চন্দ্ৰ গগৈ ঘৰ নং : ৭৬ বয়স : 38 লিঙ্গ : পুৰুষ ফটো উপলব্ধ	HXX1789124



331 নাম : নৱমল্লিকা গগৈ পিতাৰ নাম: অগম চন্দ্ৰ গগৈ ঘৰ নং : ৭৬ বয়স : 36 লিঙ্গ : মহিলা	HXX1789191 ফটো উপলব্ধ	332 নাম : তুলনী গগৈ স্বামীৰ নাম: মঙ্গলচৰন গগৈ ঘৰ নং : ৭৭ বয়স : 61 লিঙ্গ : মহিলা	HXX1789168 ফটো উপলব্ধ	333 নাম : অমৃত গগৈ পিতাৰ নাম: মঙ্গলচৰন গগৈ ঘৰ নং : ৭৭ বয়স : 41 লিঙ্গ : পুৰুষ	HXX1789226 ফটো উপলব্ধ
334 নাম : ভদ্রকান্ত গগৈ পিতাৰ নাম: মঙ্গলচৰন গগৈ ঘৰ নং : ৭৭ বয়স : 37 লিঙ্গ : পুৰুষ	HXX1789248 ফটো উপলব্ধ	335 নাম : পাৰমিতা বৃঢ়াগোহাঁই গগৈ স্বামীৰ নাম: ভদ্রকান্ত গগৈ ঘৰ নং : ৭৭ বয়স : 35 লিঙ্গ : মহিলা	HXX1789260 ফটো উপলব্ধ	336 নাম : নয়নমনি গগৈ স্বামীৰ নাম: অমৃত গগৈ ঘৰ নং : ৭৭ বয়স : 29 লিঙ্গ : মহিলা	HXX1789282 ফটো উপলব্ধ
337 নাম : অনিৰুদ্ধ বৰুৱা পিতাৰ নাম: জয়চন্দ্ৰ বৰুৱা ঘৰ নং : 78 বয়স : 54 লিঙ্গ : পুৰুষ	HXX1793880 ফটো উপলব্ধ	338 নাম : সুভদ্রা বৰুৱা স্বামীৰ নাম: অনিৰুদ্ধ বৰুৱা ঘৰ নং : ৭৮ বয়স : 51 লিঙ্গ : মহিলা	HXX1789328 ফটো উপলব্ধ	339 নাম : মুনদীপ বৰুৱা পিতাৰ নাম: অনিৰুদ্ধ বৰুৱা ঘৰ নং : 78 বয়স : 20 লিঙ্গ : পুৰুষ	PSO0023549 ফটো উপলব্ধ
340 নাম : অনপমা গগৈ স্বামীৰ নাম: গদাধৰ গগৈ ঘৰ নং : ৭৯ বয়স : 58 লিঙ্গ : মহিলা	HXX1789497 ফটো উপলব্ধ	341 নাম : ৰুমী বৰুগোহাঁই গগৈ পিতাৰ নাম: ধীৰাজ গগৈ ঘৰ নং : ৭৯ বয়স : 41 লিঙ্গ : মহিলা	HXX1789511 ফটো উপলব্ধ	342 নাম : ধীৰাজ কুমাৰ গগৈ পিতাৰ নাম: গদাধৰ গগৈ ঘৰ নং : ৭৯ বয়স : 39 লিঙ্গ : পুৰুষ	HXX1789259 ফটো উপলব্ধ
343 নাম : প্ৰিয়ংকুা মনি গগৈ পিতাৰ নাম: গদাধৰ গগৈ ঘৰ নং : ৭৯ বয়স : 31 লিঙ্গ : মহিলা	HXX0205229 ফটো উপলব্ধ	344 নাম : প্ৰভাবতী মাউত স্বামীৰ নাম: দীনকান্ত মাউত ঘৰ নং : ৮০ বয়স : 70 লিঙ্গ : মহিলা	HXX1789533 ফটো উপলব্ধ	345 নাম : বিতপৰ্ণ মাউত পিতাৰ নাম: দীনকান্ত মাউত ঘৰ নং : ৮০ বয়স : 38 লিঙ্গ : পুৰুষ	HXX1789340 ফটো উপলব্ধ
346 নাম : নিহাৰিকা বৰুগোহাঁই মাউত স্বামীৰ নাম: বিতপৰ্ণ মাউত ঘৰ নং : ৮০ বয়স : 31 লিঙ্গ : মহিলা	HXX0153155 ফটো উপলব্ধ	347 নাম : পংকজ দাস পিতাৰ নাম: শৰত চন্দ্ৰ দাস ঘৰ নং : ৮১ বয়স : 45 লিঙ্গ : পুৰুষ	HXX1789599 ফটো উপলব্ধ	348 নাম : ৰুণ দস স্বামীৰ নাম: প্ৰণৱ দাস ঘৰ নং : ৮১ বয়স : 41 লিঙ্গ : মহিলা	HXX1791339 ফটো উপলব্ধ
349 নাম : অৰ্চনা দাস স্বামীৰ নাম: পংকজ দাস ঘৰ নং : ৮১ বয়স : 41 লিঙ্গ : মহিলা	HXX1789362 ফটো উপলব্ধ	350 নাম : প্ৰনৱ দাস পিতাৰ নাম: শৰত চন্দ্ৰ দাস ঘৰ নং : ৮১ বয়স : 39 লিঙ্গ : পুৰুষ	HXX1789613 ফটো উপলব্ধ	351 নাম : বিকাস চন্দ্ৰ দাস পিতাৰ নাম: শৰত চন্দ্ৰ দাস ঘৰ নং : ৮১ বয়স : 26 লিঙ্গ : পুৰুষ	HXX0271940 ফটো উপলব্ধ
352 নাম : তৰামাই দাস স্বামীৰ নাম: প্ৰবাল দাস ঘৰ নং : 81 বয়স : 22 লিঙ্গ : মহিলা	PSO0076158 ফটো উপলব্ধ	353 নাম : ময়ূৰী দাস পিতাৰ নাম: পংকজ দাস ঘৰ নং : 81 বয়স : 21 লিঙ্গ : মহিলা	PSO0076133 ফটো উপলব্ধ	354 নাম : হৰেশ্বৰ ৰাজবংশী পিতাৰ নাম: হৰনাথ ৰাজবংশী ঘৰ নং : ৮২ বয়স : 64 লিঙ্গ : পুৰুষ	HXX1789373 ফটো উপলব্ধ
355 নাম : হেমা ৰাজবংশী স্বামীৰ নাম: হৰেশ্বৰ ৰাজবংশী ঘৰ নং : ৮২ বয়স : 62 লিঙ্গ : মহিলা	HXX1789624 ফটো উপলব্ধ	356 নাম : মানস জ্যোতি ৰাজবংশী পিতাৰ নাম: হৰেশ্বৰ ৰাজবংশী ঘৰ নং : ৮২ বয়স : 38 লিঙ্গ : পুৰুষ	HXX1789646 ফটো উপলব্ধ	357 নাম : মৌচুমী বৰুৱা ৰাজবংশী স্বামীৰ নাম: মানস জ্যোতি ৰাজবংশী ঘৰ নং : ৮২ বয়স : 35 লিঙ্গ : মহিলা	HXX1789657 ফটো উপলব্ধ
358 নাম : অৰুন দাস পিতাৰ নাম: পূৰ্ণকান্ত দাস ঘৰ নং : ৮৩ বয়স : 58 লিঙ্গ : পুৰুষ	HXX1789679 ফটো উপলব্ধ	359 নাম : পলি গগৈ দাস স্বামীৰ নাম: অৰুন দাস ঘৰ নং : ৮৩ বয়স : 51 লিঙ্গ : মহিলা	HXX1789680 ফটো উপলব্ধ	360 নাম : শিল্পী দাস পিতাৰ নাম: অৰুন দাস ঘৰ নং : ৮৩ বয়স : 30 লিঙ্গ : মহিলা	HXX1789395 ফটো উপলব্ধ



361 নাম : অনিল কুমাৰ নাথ পিতাৰ নাম: দমোৰাম নাথ ঘৰ নং : ৮৪ বয়স : 51 লিঙ্গ : পুৰুষ	HXX1789408 ফটো উপলব্ধ	362 নাম : বিউতি নাথ স্বামীৰ নাম: অনিল কুমাৰ নাথ ঘৰ নং : ৮৪ বয়স : 50 লিঙ্গ : মহিলা	HXX1789420 ফটো উপলব্ধ	363 নাম : অমৰ জ্যোতি নাথ পিতাৰ নাম: অনিল কুমাৰ নাথ ঘৰ নং : ৮৪ বয়স : 27 লিঙ্গ : পুৰুষ	HXX0150300 ফটো উপলব্ধ
364 নাম : হেমা লামা পিতাৰ নাম: কবিৰাজ লামা ঘৰ নং : ৮৫ বয়স : 38 লিঙ্গ : মহিলা	HXX1789453 ফটো উপলব্ধ	365 নাম : বগাধৰ দত্ত পিতাৰ নাম: সাধৰাম দত্ত ঘৰ নং : ৮৬ বয়স : 58 লিঙ্গ : পুৰুষ	HXX1789475 ফটো উপলব্ধ	366 নাম : লবন সিং মেছ পিতাৰ নাম: কেৰু মেছ ঘৰ নং : ৮৭ বয়স : 61 লিঙ্গ : পুৰুষ	HXX1790585 ফটো উপলব্ধ
367 নাম : অংকুৰ মেছ পিতাৰ নাম: লবনসিং মেছ ঘৰ নং : ৮৭ বয়স : 41 লিঙ্গ : পুৰুষ	HXX1789760 ফটো উপলব্ধ	368 নাম : নিহাৰিকা গগৈ স্বামীৰ নাম: অংকুৰ মেছ ঘৰ নং : 87 বয়স : 28 লিঙ্গ : মহিলা	HXX1561141 ফটো উপলব্ধ	369 নাম : মধু ফুকন স্বামীৰ নাম: প্ৰবীন ফুকন ঘৰ নং : ৮৮ বয়স : 61 লিঙ্গ : মহিলা	HXX1789771 ফটো উপলব্ধ
# 370 নাম : বসন্ত ফুকন পিতাৰ নাম: প্ৰবীন ফুকন ঘৰ নং : ৮৮ বয়স : 36 লিঙ্গ : পুৰুষ	HXX1790687 ফটো উপলব্ধ	371 নাম : স্মৃতি গগৈ ফুকন স্বামীৰ নাম: বসন্ত ফুকন ঘৰ নং : ৮৮ বয়স : 35 লিঙ্গ : মহিলা	HXX0454736 ফটো উপলব্ধ	372 নাম : লক্ষীকান্ত মেছ পিতাৰ নাম: পুচনৰাম মেছ ঘৰ নং : ৮৯ বয়স : 68 লিঙ্গ : পুৰুষ	HXX1790563 ফটো উপলব্ধ
373 নাম : সৰমাই মেছ স্বামীৰ নাম: লক্ষীকান্ত মেছ ঘৰ নং : ৮৯ বয়স : 65 লিঙ্গ : মহিলা	HXX1790596 ফটো উপলব্ধ	374 নাম : বন মেছ পিতাৰ নাম: লক্ষীকান্ত মেছ ঘৰ নং : ৮৯ বয়স : 43 লিঙ্গ : মহিলা	HXX1790609 ফটো উপলব্ধ	375 নাম : ৰূপ মেছ পিতাৰ নাম: লক্ষীকান্ত মেছ ঘৰ নং : ৮৯ বয়স : 42 লিঙ্গ : মহিলা	HXX1790643 ফটো উপলব্ধ
S 376 নাম : জোৎস্না মেছ পিতাৰ নাম: লক্ষীকান্ত মেছ ঘৰ নং : ৮৯ বয়স : 40 লিঙ্গ : মহিলা	HXX1790621 ফটো উপলব্ধ	377 নাম : মিনাক্ষী মেছ পিতাৰ নাম: বিতুপন মেছ ঘৰ নং : ৮৯ বয়স : 38 লিঙ্গ : মহিলা	HXX1790665 ফটো উপলব্ধ	378 নাম : বিতোপন মেছ পিতাৰ নাম: লক্ষীকান্ত মেছ ঘৰ নং : ৮৯ বয়স : 35 লিঙ্গ : পুৰুষ	HXX1790698 ফটো উপলব্ধ
379 নাম : পবালী গৌঁহাই স্বামীৰ নাম: দিপাক্ষৰ গৌঁহাই ঘৰ নং : ৮৯ বয়স : 28 লিঙ্গ : মহিলা	HXX0393678 ফটো উপলব্ধ	380 নাম : দিপাক্ষৰ গৌঁহাই পিতাৰ নাম: কমল গৌঁহাই ঘৰ নং : ৮৯ বয়স : 26 লিঙ্গ : পুৰুষ	HXX0393710 ফটো উপলব্ধ	381 নাম : জন্মিজয় দাস পিতাৰ নাম: বালেক দাস ঘৰ নং : ৯০ বয়স : 79 লিঙ্গ : পুৰুষ	HXX1790858 ফটো উপলব্ধ
382 নাম : শ্ৰীমন্ত দাস পিতাৰ নাম: জন্মিজয় দাস ঘৰ নং : ৯০ বয়স : 50 লিঙ্গ : পুৰুষ	HXX1790881 ফটো উপলব্ধ	383 নাম : কৃষ্ণ দাস পিতাৰ নাম: জন্মিজয় দাস ঘৰ নং : ৯০ বয়স : 46 লিঙ্গ : পুৰুষ	HXX4538594 ফটো উপলব্ধ	384 নাম : শান্তিমা বট গৌঁহাই দাস স্বামীৰ নাম: শ্ৰীমন্ত দাস ঘৰ নং : ৯০ বয়স : 42 লিঙ্গ : মহিলা	HXX1789884 ফটো উপলব্ধ
385 নাম : বন্দিতা ডেকা বৰুৱা স্বামীৰ নাম: কৃষ্ণ দাস ঘৰ নং : ৯০ বয়স : 39 লিঙ্গ : মহিলা	HXX1789919 ফটো উপলব্ধ	386 নাম : জিমলী দাস পিতাৰ নাম: জন্মিজয় দাস ঘৰ নং : ৯০ বয়স : 37 লিঙ্গ : পুৰুষ	HXX1790961 ফটো উপলব্ধ	387 নাম : নিতেন্দ্ৰ দাস পিতাৰ নাম: জন্মিজয় দাস ঘৰ নং : ৯০ বয়স : 34 লিঙ্গ : পুৰুষ	HXX1790723 ফটো উপলব্ধ
388 নাম : নিজ গগৈ দাস স্বামীৰ নাম: নিতেন্দ্ৰ দাস ঘৰ নং : ৯০ বয়স : 29 লিঙ্গ : মহিলা	HXX1789931 ফটো উপলব্ধ	389 নাম : চুম্পিকা দাস পিতাৰ নাম: কৃষ্ণ দাস ঘৰ নং : ৯০ বয়স : 25 লিঙ্গ : মহিলা	HXX0393835 ফটো উপলব্ধ	390 নাম : অৰূপ ডেকা পিতাৰ নাম: ফনি ডেকা ঘৰ নং : ৯১ বয়স : 49 লিঙ্গ : পুৰুষ	HXX1789953 ফটো উপলব্ধ



391 নাম : বুপা ডেকা স্বামীৰ নাম : অৰুপ ডেকা ঘৰ নং : ৯২ বয়স : 48 লিঙ্গ : মহিলা	HXX1789964 ফটো উপলব্ধ	392 নাম : বিকাশ ডেকা পিতাৰ নাম : অৰুপ ডেকা ঘৰ নং : ৯২ বয়স : 25 লিঙ্গ : পুৰুষ	HXX0455337 ফটো উপলব্ধ	393 নাম : নিৰ চৌধৰি স্বামীৰ নাম : ৰামেশ্বৰ কচাৰী ঘৰ নং : ৯২ বয়স : 73 লিঙ্গ : মহিলা	HXX1790018 ফটো উপলব্ধ
394 নাম : টুটমনি মেছ স্বামীৰ নাম : তৰুন মেছ ঘৰ নং : ৯২ বয়স : 41 লিঙ্গ : মহিলা	HXX1790052 ফটো উপলব্ধ	395 নাম : ভাস্কৰ জ্যোতি মেছ পিতাৰ নাম : তৰুন মেছ ঘৰ নং : 92 বয়স : 21 লিঙ্গ : পুৰুষ	HXX1857101 ফটো উপলব্ধ	E 396 নাম : সেউতি বৰুৱা পিতাৰ নাম : গুণীৰাম বৰুৱা ঘৰ নং : ৯৩ বয়স : 73 লিঙ্গ : মহিলা	HXX1788530 ফটো উপলব্ধ
397 নাম : ৰেণু বৰুৱা স্বামীৰ নাম : পৰিষ্কাৰিত কুমাৰ বৰুৱা ঘৰ নং : ৯৩ বয়স : 62 লিঙ্গ : মহিলা	HXX1788461 ফটো উপলব্ধ	398 নাম : পাৰ্থ বৰুৱা পিতাৰ নাম : পৰিষ্কাৰিত বৰুৱা ঘৰ নং : ৯৩ বয়স : 43 লিঙ্গ : পুৰুষ	HXX1788483 ফটো উপলব্ধ	399 নাম : পংকজ বৰুৱা পিতাৰ নাম : পৰিষ্কাৰিত বৰুৱা ঘৰ নং : ৯৩ বয়স : 39 লিঙ্গ : পুৰুষ	HXX1788507 ফটো উপলব্ধ
400 নাম : পাপৰি গগৈ বৰুৱা স্বামীৰ নাম : পংকজ বৰুৱা ঘৰ নং : ৯৩ বয়স : 31 লিঙ্গ : মহিলা	HXX0549063 ফটো উপলব্ধ	401 নাম : ঋতুৰাজ বৰগোহাঁই পিতাৰ নাম : গৌৰুন্ডা বৰগোহাঁই ঘৰ নং : ৯৪ বয়স : 43 লিঙ্গ : পুৰুষ	HXX1788552 ফটো উপলব্ধ	402 নাম : সোনমা বৰগোহাঁই স্বামীৰ নাম : ঋতুৰাজ বৰগোহাঁই ঘৰ নং : ৯৪ বয়স : 32 লিঙ্গ : মহিলা	HXX1788847 ফটো উপলব্ধ
403 নাম : ৰবীন বৰগোহাঁই পিতাৰ নাম : গুৰুণ্ড বৰগোহাঁই ঘৰ নং : ৯৫ বয়স : 51 লিঙ্গ : পুৰুষ	HXX1788803 ফটো উপলব্ধ	404 নাম : প্ৰবীন বৰগোহাঁই পিতাৰ নাম : গুৰুণ্ড ঘৰ নং : ৯৫ বয়স : 48 লিঙ্গ : পুৰুষ	HXX1788836 ফটো উপলব্ধ	405 নাম : দীপাঞ্জলী বৰগোহাঁই স্বামীৰ নাম : ৰবীন বৰগোহাঁই ঘৰ নং : ৯৫ বয়স : 44 লিঙ্গ : মহিলা	HXX1788814 ফটো উপলব্ধ
406 নাম : মৃগাংক বৰগোহাঁই পিতাৰ নাম : ৰবীন বৰগোহাঁই ঘৰ নং : ৯৫ বয়স : 24 লিঙ্গ : পুৰুষ	HXX0510552 ফটো উপলব্ধ	407 নাম : যতিন বৰগোহাঁই পিতাৰ নাম : ৰবীন বৰগোহাঁই ঘৰ নং : 95 বয়স : 24 লিঙ্গ : পুৰুষ	HXX1560812 ফটো উপলব্ধ	408 নাম : কবিতা বৰগোহাঁই পিতাৰ নাম : দীপেশ্বৰ বৰগোহাঁই ঘৰ নং : ৯৬ বয়স : 48 লিঙ্গ : মহিলা	HXX1788881 ফটো উপলব্ধ
409 নাম : অম্বেশ্বৰ বৰগোহাঁই পিতাৰ নাম : দীনেশ্বৰ বৰগোহাঁই ঘৰ নং : ৯৭ বয়স : 67 লিঙ্গ : পুৰুষ	HXX1788778 ফটো উপলব্ধ	410 নাম : হেমলতা বৰগোহাঁই স্বামীৰ নাম : অম্বেশ্বৰ বৰগোহাঁই ঘৰ নং : ৯৭ বয়স : 61 লিঙ্গ : মহিলা	HXX1788892 ফটো উপলব্ধ	411 নাম : জয়ন্ত বৰগোহাঁই পিতাৰ নাম : অম্বেশ্বৰ বৰগোহাঁই ঘৰ নং : ৯৭ বয়স : 41 লিঙ্গ : পুৰুষ	HXX1788905 ফটো উপলব্ধ
412 নাম : নিপন বৰগোহাঁই পিতাৰ নাম : অম্বেশ্বৰ বৰগোহাঁই ঘৰ নং : ৯৭ বয়স : 35 লিঙ্গ : পুৰুষ	HXX1789066 ফটো উপলব্ধ	413 নাম : বন্দনা বৰগোহাঁই স্বামীৰ নাম : জয়ন্ত বৰগোহাঁই ঘৰ নং : ৯৭ বয়স : 33 লিঙ্গ : মহিলা	HXX1789077 ফটো উপলব্ধ	414 নাম : শমতা গগৈ বৰগোহাঁই স্বামীৰ নাম : নিপন বৰগোহাঁই ঘৰ নং : ৯৭ বয়স : 26 লিঙ্গ : মহিলা	HXX0150243 ফটো উপলব্ধ
415 নাম : থানেশ্বৰ গগৈ পিতাৰ নাম : কেমন গগৈ ঘৰ নং : ৯৮ বয়স : 54 লিঙ্গ : পুৰুষ	HXX1789102 ফটো উপলব্ধ	416 নাম : লীলাবতী গগৈ স্বামীৰ নাম : থানেশ্বৰ গগৈ ঘৰ নং : ৯৮ বয়স : 50 লিঙ্গ : মহিলা	HXX1789180 ফটো উপলব্ধ	417 নাম : ৰুমান গগৈ পিতাৰ নাম : থানেশ্বৰ গগৈ ঘৰ নং : ৯৮ বয়স : 42 লিঙ্গ : পুৰুষ	HXX1789135 ফটো উপলব্ধ
418 নাম : এথেন্স গগৈ পিতাৰ নাম : থানেশ্বৰ গগৈ ঘৰ নং : ৯৮ বয়স : 39 লিঙ্গ : পুৰুষ	HXX1789113 ফটো উপলব্ধ	419 নাম : মস্কো গগৈ পিতাৰ নাম : থানেশ্বৰ গগৈ ঘৰ নং : ৯৮ বয়স : 33 লিঙ্গ : পুৰুষ	HXX0206268 ফটো উপলব্ধ	420 নাম : চম্পা বৰা গগৈ স্বামীৰ নাম : ৰোমান গগৈ ঘৰ নং : ৯৮ বয়স : 30 লিঙ্গ : মহিলা	HXX0206276 ফটো উপলব্ধ



421 নাম : আৰ্জেন্টিনা গগৈ পিতাৰ নাম: থানেশ্বৰ গগৈ ঘৰ নং : ৯৮ বয়স : 26 লিঙ্গ : মহিলা	HXX0153452 ফটো উপলব্ধ	422 নাম : মন্দিপা মৰান গগৈ স্বামীৰ নাম: মক্ষো গগৈ ঘৰ নং : ৯৮ বয়স : 24 লিঙ্গ : মহিলা	HXX0510578 ফটো উপলব্ধ	423 নাম : প্ৰবাল দাশ পিতাৰ নাম: পংকজ দাস ঘৰ নং : 98 বয়স : 22 লিঙ্গ : পুৰুষ	HXX1594019 ফটো উপলব্ধ
424 নাম : উমা সোনোৱাল পিতাৰ নাম: বৃকো সোনোৱাল ঘৰ নং : ৯৯ বয়স : 39 লিঙ্গ : পুৰুষ	HXX1789204 ফটো উপলব্ধ	425 নাম : ৰঞ্জিত সোনোৱাল মাতৃৰ নাম: বৃকো সোনোৱাল ঘৰ নং : ৯৯ বয়স : 39 লিঙ্গ : পুৰুষ	HXX1791500 ফটো উপলব্ধ	426 নাম : প্ৰতিমা গগৈ সোনোৱাল স্বামীৰ নাম: ৰঞ্জিত সোনোৱাল ঘৰ নং : 99 বয়স : 27 লিঙ্গ : মহিলা	HXX1561042 ফটো উপলব্ধ
427 নাম : হৰেন কলিতা পিতাৰ নাম: পূৰ্ণ কলিতা ঘৰ নং : ১০০ বয়স : 44 লিঙ্গ : পুৰুষ	HXX1789237 ফটো উপলব্ধ	428 নাম : পূৰ্ণিমা কলিতা স্বামীৰ নাম: হৰেন কলিতা ঘৰ নং : 10 বয়স : 39 লিঙ্গ : মহিলা	HXX1561307 ফটো উপলব্ধ	S 429 নাম : মন্দিৰা কলিতা পিতাৰ নাম: হৰেন কলিতা ঘৰ নং : ১০০ বয়স : 23 লিঙ্গ : মহিলা	HXX0549105 ফটো উপলব্ধ
430 নাম : ৰত্নেশ্বৰ সোনোৱাল পিতাৰ নাম: গমন সোনোৱাল ঘৰ নং : ১০১ বয়স : 63 লিঙ্গ : পুৰুষ	HXX1789293 ফটো উপলব্ধ	431 নাম : প্ৰতিভা সোনোৱাল স্বামীৰ নাম: ৰত্নেশ্বৰ সোনোৱাল ঘৰ নং : ১০১ বয়স : 54 লিঙ্গ : মহিলা	HXX1789306 ফটো উপলব্ধ	432 নাম : ৰুহিনী সোনোৱাল পিতাৰ নাম: ৰত্নেশ্বৰ সোনোৱাল ঘৰ নং : ১০১ বয়স : 32 লিঙ্গ : পুৰুষ	HXX1789317 ফটো উপলব্ধ
433 নাম : ববী সোনোৱাল স্বামীৰ নাম: ৰুহিনী সোনোৱাল ঘৰ নং : 101 বয়স : 27 লিঙ্গ : মহিলা	HXX0025668 ফটো উপলব্ধ	434 নাম : জোনাকী সোনোৱাল স্বামীৰ নাম: বাৰেণ সোনোৱাল ঘৰ নং : ১০২ বয়স : 49 লিঙ্গ : মহিলা	HXX0212076 ফটো উপলব্ধ	435 নাম : বীৰেন সোনোৱাল পিতাৰ নাম: পদ্মধৰ সোনোৱাল ঘৰ নং : ১০২ বয়স : 48 লিঙ্গ : পুৰুষ	HXX4535357 ফটো উপলব্ধ
S 436 নাম : দুৰ্গাকান্ত সোনোৱাল পিতাৰ নাম: পদ্মধৰ সোনোৱাল ঘৰ নং : ১০২ বয়স : 45 লিঙ্গ : পুৰুষ	HXX1789500 ফটো উপলব্ধ	S 437 নাম : জন সোনোৱাল স্বামীৰ নাম: দুৰ্গাকান্ত সোনোৱাল ঘৰ নং : ১০২ বয়স : 41 লিঙ্গ : মহিলা	HXX1789339 ফটো উপলব্ধ	438 নাম : পূৰ্ণাথ সোনোৱাল পিতাৰ নাম: গমন সোনোৱাল ঘৰ নং : ১০৩ বয়স : 60 লিঙ্গ : পুৰুষ	HXX1789544 ফটো উপলব্ধ
439 নাম : মীনা সোনোৱাল স্বামীৰ নাম: পূৰ্ণাথ সোনোৱাল ঘৰ নং : ১০৩ বয়স : 51 লিঙ্গ : মহিলা	HXX1789566 ফটো উপলব্ধ	440 নাম : মহন্ত সোনোৱাল পিতাৰ নাম: পূৰ্ণাথ সোনোৱাল ঘৰ নং : ১০৩ বয়স : 34 লিঙ্গ : পুৰুষ	HXX1789588 ফটো উপলব্ধ	441 নাম : হেমন্ত সোনোৱাল পিতাৰ নাম: পূৰ্ণাথ সোনোৱাল ঘৰ নং : ১০৩ বয়স : 33 লিঙ্গ : পুৰুষ	HXX1791475 ফটো উপলব্ধ
442 নাম : খগেন সোনোৱাল পিতাৰ নাম: পূৰ্ণাথ সোনোৱাল ঘৰ নং : ১০৩ বয়স : 33 লিঙ্গ : পুৰুষ	HXX1789602 ফটো উপলব্ধ	443 নাম : ৰীতা মণি বুঢ়াগোঁহাই সোনোৱাল স্বামীৰ নাম: মহন্ত সোনোৱাল ঘৰ নং : ১০৩ বয়স : 32 লিঙ্গ : মহিলা	HXX1789351 ফটো উপলব্ধ	444 নাম : চন্দ্ৰনা সোনোৱাল স্বামীৰ নাম: খগেশ্বৰ সোনোৱাল ঘৰ নং : ১০৩ বয়স : 30 লিঙ্গ : মহিলা	HXX1791453 ফটো উপলব্ধ
445 নাম : মঞ্জলা সোনোৱাল স্বামীৰ নাম: হেমন্ত সোনোৱাল ঘৰ নং : ১০৩ বয়স : 29 লিঙ্গ : মহিলা	HXX1789384 ফটো উপলব্ধ	446 নাম : হৰকান্ত ৰাজবংশী পিতাৰ নাম: ধনী ৰাজবংশী ঘৰ নং : ১০৪ বয়স : 73 লিঙ্গ : পুৰুষ	HXX1789635 ফটো উপলব্ধ	447 নাম : তুলন্তী ৰাজবংশী স্বামীৰ নাম: হৰকান্ত ৰাজবংশী ঘৰ নং : ১০৪ বয়স : 70 লিঙ্গ : মহিলা	HXX1789668 ফটো উপলব্ধ
448 নাম : গকুল ৰাজবংশী পিতাৰ নাম: হৰকান্ত ৰাজবংশী ঘৰ নং : ১০৪ বয়স : 42 লিঙ্গ : পুৰুষ	HXX1789691 ফটো উপলব্ধ	449 নাম : সুৰেন্দ্ৰ ৰাজবংশী পিতাৰ নাম: হৰকান্ত ৰাজবংশী ঘৰ নং : ১০৪ বয়স : 39 লিঙ্গ : পুৰুষ	HXX1789704 ফটো উপলব্ধ	450 নাম : ৰুবি ৰাজবংশী গগৈ স্বামীৰ নাম: গকুল ৰাজবংশী ঘৰ নং : ১০৪ বয়স : 38 লিঙ্গ : মহিলা	HXX1789419 ফটো উপলব্ধ



451 নাম : জয়ামণি বৰুৱা স্বামীৰ নাম: সুরেন্দ্ৰ ৰাজবংশী ঘৰ নং : ১০৪ বয়স : 32 লিঙ্গ : মহিলা	HXX1789431 ফটো উপলব্ধ	452 নাম : যাদব গগৈ পিতাৰ নাম: নাজৰা ঘৰ নং : ১০৫ বয়স : 49 লিঙ্গ : পুৰুষ	HXX1789442 ফটো উপলব্ধ	453 নাম : বিনা দাশ গগৈ স্বামীৰ নাম: যাদব গগৈ ঘৰ নং : 105 বয়স : 44 লিঙ্গ : মহিলা	HXX1872779 ফটো উপলব্ধ
454 নাম : ধৰ্মেসিৰ লাহন পিতাৰ নাম: দুৰ্গাধৰ ঘৰ নং : ১০৬ বয়স : 58 লিঙ্গ : পুৰুষ	HXX1790676 ফটো উপলব্ধ	455 নাম : ফুলেশ্বৰী মৰাণ লাহন স্বামীৰ নাম: টেতন লাহন ঘৰ নং : ১০৬ বয়স : 57 লিঙ্গ : মহিলা	HXX1493717 ফটো উপলব্ধ	456 নাম : টেতন লাহন পিতাৰ নাম: দুৰ্গাধৰ লাহন ঘৰ নং : ১০৬ বয়স : 54 লিঙ্গ : পুৰুষ	HXX1493741 ফটো উপলব্ধ
457 নাম : চুন লাহন স্বামীৰ নাম: ধৰ্মেশ্বৰ ঘৰ নং : ১০৬ বয়স : 49 লিঙ্গ : মহিলা	HXX1790541 ফটো উপলব্ধ	458 নাম : ধনেশ্বৰ লাহন পিতাৰ নাম: ধৰ্মেশ্বৰ লাহন ঘৰ নং : ১০৬ বয়স : 33 লিঙ্গ : পুৰুষ	HXX1790552 ফটো উপলব্ধ	459 নাম : অনপ লাহন পিতাৰ নাম: ধৰ্মেশ্বৰ লাহন ঘৰ নং : ১০৬ বয়স : 31 লিঙ্গ : পুৰুষ	HXX1789737 ফটো উপলব্ধ
460 নাম : ৰীতা মাৰী লাহন স্বামীৰ নাম: অনপ লাহন ঘৰ নং : ১০৬ বয়স : 31 লিঙ্গ : মহিলা	HXX0454926 ফটো উপলব্ধ	461 নাম : লক্ষ্মীমাই লাহন দিহিঙিয়া স্বামীৰ নাম: ধনেশ্বৰ লাহন ঘৰ নং : ১০৬ বয়স : 27 লিঙ্গ : মহিলা	HXX0196816 ফটো উপলব্ধ	462 নাম : লিলীই সোনোৱাল স্বামীৰ নাম: গোপী ঘৰ নং : ১০৭ বয়স : 63 লিঙ্গ : মহিলা	HXX1790632 ফটো উপলব্ধ
463 নাম : ধীৰেন সোনাবাল পিতাৰ নাম: সবিলাল ঘৰ নং : ১০৮ বয়স : 41 লিঙ্গ : পুৰুষ	HXX1790654 ফটো উপলব্ধ	464 নাম : অজিতা গগৈ সোনোৱাল স্বামীৰ নাম: ধীৰেন সোনোৱাল ঘৰ নং : ১০৮ বয়স : 39 লিঙ্গ : মহিলা	HXX1790869 ফটো উপলব্ধ	465 নাম : গমধৰ সোনাবাল পিতাৰ নাম: সবিলাল সোনোৱাল ঘৰ নং : ১০৯ বয়স : 59 লিঙ্গ : পুৰুষ	HXX1790712 ফটো উপলব্ধ
466 নাম : কৰ্ণ সোনোৱাল পিতাৰ নাম: গমধৰ সোনোৱাল ঘৰ নং : ১০৯ বয়স : 32 লিঙ্গ : পুৰুষ	HXX0215996 ফটো উপলব্ধ	467 নাম : মাইন সোনোৱাল স্বামীৰ নাম: কৰ্ণ সোনোৱাল ঘৰ নং : ১০৯ বয়স : 25 লিঙ্গ : মহিলা	HXX0393652 ফটো উপলব্ধ	468 নাম : ৰঙেশ্বৰ লখুৰাখন পিতাৰ নাম: উমেশ লখুৰাখন ঘৰ নং : ১১০ বয়স : 57 লিঙ্গ : পুৰুষ	HXX1790972 ফটো উপলব্ধ
469 নাম : লক্ষীপ্ৰভা লখুৰাখন স্বামীৰ নাম: ৰঙেশ্বৰ লখুৰাখন ঘৰ নং : ১১০ বয়স : 51 লিঙ্গ : মহিলা	HXX1790892 ফটো উপলব্ধ	470 নাম : প্ৰবিন লখুৰাখন পিতাৰ নাম: ৰঙেশ্বৰ লখুৰাখন ঘৰ নং : ১১০ বয়স : 27 লিঙ্গ : পুৰুষ	HXX0218206 ফটো উপলব্ধ	S 471 নাম : পিঞ্জমনি লখুৰাখন স্বামীৰ নাম: প্ৰবিন লখুৰাখন ঘৰ নং : ১১০ বয়স : 26 লিঙ্গ : মহিলা	HXX0393660 ফটো উপলব্ধ
472 নাম : দেৱজিত লখুৰাখন পিতাৰ নাম: ৰঙেশ্বৰ লখুৰাখন ঘৰ নং : ১১০ বয়স : 24 লিঙ্গ : পুৰুষ	HXX0549071 ফটো উপলব্ধ	473 নাম : ডালিমী ফুকন লখুৰাখন স্বামীৰ নাম: দেৱজিত লখুৰাখন ঘৰ নং : 110 বয়স : 22 লিঙ্গ : মহিলা	HXX1535095 ফটো উপলব্ধ	474 নাম : মইনা লখুৰাখন স্বামীৰ নাম: উমেশ ঘৰ নং : ১১১ বয়স : 78 লিঙ্গ : মহিলা	HXX1790745 ফটো উপলব্ধ
475 নাম : খৰ্গেশ্বৰ লখুৰাখন পিতাৰ নাম: উমেশ ঘৰ নং : ১১১ বয়স : 54 লিঙ্গ : পুৰুষ	HXX1790983 ফটো উপলব্ধ	476 নাম : পদ্মা লখুৰাখন স্বামীৰ নাম: খৰ্গেশ্বৰ ঘৰ নং : ১১১ বয়স : 49 লিঙ্গ : মহিলা	HXX1790756 ফটো উপলব্ধ	477 নাম : নোমলী মৰাণ স্বামীৰ নাম: নৰেন ঘৰ নং : ১১২ বয়স : 44 লিঙ্গ : মহিলা	HXX1790767 ফটো উপলব্ধ
478 নাম : ৰীনা মৰাণ স্বামীৰ নাম: ৰহেশ্বৰ মৰাণ ঘৰ নং : ১১২ বয়স : 34 লিঙ্গ : মহিলা	HXX0219097 ফটো উপলব্ধ	479 নাম : ৰহেশ্বৰ মৰাণ পিতাৰ নাম: নৰেন মৰাণ ঘৰ নং : ১১২ বয়স : 31 লিঙ্গ : পুৰুষ	HXX1790938 ফটো উপলব্ধ	S 480 নাম : জোনালী মৰাণ পিতাৰ নাম: নৰেন মৰাণ ঘৰ নং : ১১২ বয়স : 27 লিঙ্গ : মহিলা	HXX0219535 ফটো উপলব্ধ



481 নাম : সোনালী মৰাণ পিতাৰ নাম: নৰেন মৰাণ ঘৰ নং : 112 বয়স : 24 লিঙ্গ : মহিলা	HXX1560887 ফটো উপলব্ধ	482 নাম : পতলী মৰাণ স্বামীৰ নাম: সৰুধন ঘৰ নং : 113 বয়স : 44 লিঙ্গ : মহিলা	HXX1790814 ফটো উপলব্ধ	483 নাম : হৰিচন্দ্র মৰাণ পিতাৰ নাম: সৰুধন মৰাণ ঘৰ নং : 113 বয়স : 25 লিঙ্গ : পুৰুষ	HXX0510636 ফটো উপলব্ধ
484 নাম : দেবানন্দ মাৰি পিতাৰ নাম: কৈলাশ ঘৰ নং : 118 বয়স : 48 লিঙ্গ : পুৰুষ	HXX1790949 ফটো উপলব্ধ	485 নাম : চক্ৰ মাৰি স্বামীৰ নাম: দেবানন্দ ঘৰ নং : 118 বয়স : 41 লিঙ্গ : মহিলা	HXX1791022 ফটো উপলব্ধ	486 নাম : মায়ামতি মাৰি পিতাৰ নাম: দেবানন্দ মাৰি ঘৰ নং : 114 বয়স : 20 লিঙ্গ : মহিলা	PSO0023077 ফটো উপলব্ধ
487 নাম : ৰাজকুমাৰ মাৰি পিতাৰ নাম: কৈলাশ ঘৰ নং : 115 বয়স : 54 লিঙ্গ : পুৰুষ	HXX1791055 ফটো উপলব্ধ	488 নাম : সুশীলা মাৰি স্বামীৰ নাম: ৰাজকুমাৰ ঘৰ নং : 115 বয়স : 48 লিঙ্গ : মহিলা	HXX1787673 ফটো উপলব্ধ	489 নাম : বিৰেন্দ্র মাৰি পিতাৰ নাম: ৰাজকুমাৰ মাজি ঘৰ নং : 115 বয়স : 30 লিঙ্গ : পুৰুষ	HXX1791204 ফটো উপলব্ধ
490 নাম : পবন মাৰি পিতাৰ নাম: ৰাজ কুমাৰ মাৰি ঘৰ নং : 115 বয়স : 25 লিঙ্গ : পুৰুষ	HXX0454702 ফটো উপলব্ধ	491 নাম : বসন্তি মাৰি স্বামীৰ নাম: কৈলাশ ঘৰ নং : 116 বয়স : 72 লিঙ্গ : মহিলা	HXX1791099 ফটো উপলব্ধ	492 নাম : বিজয় মাৰি পিতাৰ নাম: কৈলাশ ঘৰ নং : 116 বয়স : 44 লিঙ্গ : পুৰুষ	HXX1791077 ফটো উপলব্ধ
493 নাম : জংলী মাৰি মাতৃৰ নাম: কৈলাশ মাৰি ঘৰ নং : 116 বয়স : 37 লিঙ্গ : পুৰুষ	HXX1791226 ফটো উপলব্ধ	494 নাম : পূজা মাৰি স্বামীৰ নাম: বিজয় মাৰি ঘৰ নং : 116 বয়স : 34 লিঙ্গ : মহিলা	HXX1791237 ফটো উপলব্ধ	S 495 নাম : লাবন্য মাৰি স্বামীৰ নাম: জংলী মাৰি ঘৰ নং : 116 বয়স : 33 লিঙ্গ : মহিলা	HXX0221549 ফটো উপলব্ধ
496 নাম : সন্ধ্যা কোঁৱৰ মাৰি স্বামীৰ নাম: বিৰেন্দ্র মাৰি ঘৰ নং : 116 বয়স : 25 লিঙ্গ : মহিলা	HXX0454637 ফটো উপলব্ধ	E 497 নাম : বিনোদ মাৰি পিতাৰ নাম: প্ৰভু মাৰি ঘৰ নং : 119 বয়স : 47 লিঙ্গ : পুৰুষ	HXX1791168 ফটো উপলব্ধ	498 নাম : ৰিজমনি মালাহ স্বামীৰ নাম: বিনুদ মাৰি ঘৰ নং : 119 বয়স : 43 লিঙ্গ : মহিলা	HXX1791180 ফটো উপলব্ধ
S 499 নাম : বিহুপতীয়া মাৰি স্বামীৰ নাম: সৰ্বজিত মাৰি ঘৰ নং : 119 বয়স : 57 লিঙ্গ : মহিলা	HXX1791259 ফটো উপলব্ধ	S 500 নাম : লক্ষ্মণ মাৰি পিতাৰ নাম: সৰ্বজিত মাৰি ঘৰ নং : 119 বয়স : 35 লিঙ্গ : পুৰুষ	HXX0455352 ফটো উপলব্ধ	S 501 নাম : চৰীতা মাৰি স্বামীৰ নাম: লক্ষ্মণ মাৰি ঘৰ নং : 119 বয়স : 30 লিঙ্গ : মহিলা	HXX0455550 ফটো উপলব্ধ
502 নাম : ৰঘুনাথ মাৰি পিতাৰ নাম: ভোলানাথ ঘৰ নং : 119 বয়স : 67 লিঙ্গ : পুৰুষ	HXX1791260 ফটো উপলব্ধ	503 নাম : কলৱতী মাৰি স্বামীৰ নাম: ৰঘুনাথ মাৰি ঘৰ নং : 119 বয়স : 54 লিঙ্গ : মহিলা	HXX1791271 ফটো উপলব্ধ	504 নাম : জয়ন্ত মাৰি পিতাৰ নাম: ৰঘুনাথ মাৰি ঘৰ নং : 119 বয়স : 42 লিঙ্গ : পুৰুষ	HXX1791282 ফটো উপলব্ধ
505 নাম : চন্দ্ৰাবতী মালাহ স্বামীৰ নাম: জয়ন্ত মাৰি ঘৰ নং : 119 বয়স : 33 লিঙ্গ : মহিলা	HXX1790905 ফটো উপলব্ধ	506 নাম : মনিতা মাৰি পিতাৰ নাম: ৰঘুনাথ মাৰি ঘৰ নং : 119 বয়স : 31 লিঙ্গ : মহিলা	HXX1790734 ফটো উপলব্ধ	507 নাম : মনোজ মাৰি পিতাৰ নাম: ৰঘুনাথ মাৰি ঘৰ নং : 119 বয়স : 28 লিঙ্গ : পুৰুষ	HXX0222729 ফটো উপলব্ধ
508 নাম : কাকৰী সোনোৱাল স্বামীৰ নাম: হেম ঘৰ নং : 120 বয়স : 76 লিঙ্গ : মহিলা	HXX1790916 ফটো উপলব্ধ	509 নাম : লক্ষ্মী সোনোৱাল পিতাৰ নাম: হেম ঘৰ নং : 120 বয়স : 44 লিঙ্গ : পুৰুষ	HXX1790927 ফটো উপলব্ধ	510 নাম : মামনি গগৈ সোনোৱাল স্বামীৰ নাম: লখিন ঘৰ নং : 120 বয়স : 39 লিঙ্গ : মহিলা	HXX1790778 ফটো উপলব্ধ



511 নাম : ললিত সোনোৱাল পিতাৰ নাম: হেম ঘৰ নং : ১২০ বয়স : 38 লিঙ্গ : পুৰুষ	HXX1790789 ফটো উপলব্ধ	512 নাম : মমি সোনোৱাল পিতাৰ নাম: লক্ষ্মীন সোনোৱাল ঘৰ নং : ১২০ বয়স : 24 লিঙ্গ : মহিলা	HXX0485821 ফটো উপলব্ধ	513 নাম : জয়শ্ৰী সোনোৱাল পিতাৰ নাম: লক্ষ্মীন সোনোৱাল ঘৰ নং : 120 বয়স : 22 লিঙ্গ : মহিলা	HXX1560895 ফটো উপলব্ধ
514 নাম : গেৰেলা কছাৰী পিতাৰ নাম: চিতল ঘৰ নং : ১২১ বয়স : 73 লিঙ্গ : পুৰুষ	HXX1790790 ফটো উপলব্ধ	515 নাম : বাতুল সোনোৱাল পিতাৰ নাম: গেৰেলা সোনোৱাল ঘৰ নং : ১২১ বয়স : 49 লিঙ্গ : পুৰুষ	HXX1790825 ফটো উপলব্ধ	516 নাম : নিতুল কছাৰী পিতাৰ নাম: গেৰেলা ঘৰ নং : ১২১ বয়স : 44 লিঙ্গ : পুৰুষ	HXX1791000 ফটো উপলব্ধ
517 নাম : তুষা সোনোৱাল স্বামীৰ নাম: বাতুল সোনোৱাল ঘৰ নং : ১২১ বয়স : 42 লিঙ্গ : মহিলা	HXX1790847 ফটো উপলব্ধ	518 নাম : বুবুল সোনোৱাল পিতাৰ নাম: গেৰেলা সোনোৱাল ঘৰ নং : ১২১ বয়স : 42 লিঙ্গ : পুৰুষ	HXX1791011 ফটো উপলব্ধ	519 নাম : দীপিকা গগৈ সোনোৱাল স্বামীৰ নাম: বুবুল সোনোৱাল ঘৰ নং : ১২১ বয়স : 40 লিঙ্গ : মহিলা	HXX1791088 ফটো উপলব্ধ
520 নাম : নুৰি বৰগোঁহাই স্বামীৰ নাম: নিতুল কছাৰী ঘৰ নং : ১২১ বয়স : 27 লিঙ্গ : মহিলা	HXX0197418 ফটো উপলব্ধ	521 নাম : জিন্টু সোনোৱাল পিতাৰ নাম: বাতুল সোনোৱাল ঘৰ নং : ১২১ বয়স : 23 লিঙ্গ : পুৰুষ	HXX1352590 ফটো উপলব্ধ	522 নাম : বলিন ডেকিয়াল ফুকন পিতাৰ নাম: লীলাধৰ ঘৰ নং : ১২২ বয়স : 49 লিঙ্গ : পুৰুষ	HXX1791033 ফটো উপলব্ধ
523 নাম : বগিতৰা ডেকিয়াল ফুকন স্বামীৰ নাম: বলিন ঘৰ নং : ১২২ বয়স : 44 লিঙ্গ : মহিলা	HXX1791044 ফটো উপলব্ধ	524 নাম : ৰুপম ডেকিয়াল ফুকন পিতাৰ নাম: বলিন ডেকিয়াল ফুকন ঘৰ নং : ১২২ বয়স : 31 লিঙ্গ : পুৰুষ	HXX1791066 ফটো উপলব্ধ	525 নাম : নিপেন ডেকিয়াল ফুকন পিতাৰ নাম: বলিন ডেকিয়াল ফুকন ঘৰ নং : ১২২ বয়স : 29 লিঙ্গ : পুৰুষ	HXX0197426 ফটো উপলব্ধ
526 নাম : কুম্ভ ডেকিয়াল ফুকন পিতাৰ নাম: বলিন ডেকিয়াল ফুকন ঘৰ নং : ১২২ বয়স : 25 লিঙ্গ : পুৰুষ	HXX0393694 ফটো উপলব্ধ	527 নাম : কঞ্চালী ডেকিয়াল ফুকন স্বামীৰ নাম: ৰুপম ডেকিয়াল ফুকন ঘৰ নং : ১২২ বয়স : 25 লিঙ্গ : মহিলা	HXX0393785 ফটো উপলব্ধ	528 নাম : দেবকী গগৈ স্বামীৰ নাম: নৰেশ্বৰ ঘৰ নং : ১২৩ বয়স : 54 লিঙ্গ : মহিলা	HXX1791102 ফটো উপলব্ধ
529 নাম : পনেশ্বৰ গগৈ পিতাৰ নাম: নৰেশ্বৰ গগৈ ঘৰ নং : ১২৩ বয়স : 30 লিঙ্গ : পুৰুষ	HXX1791113 ফটো উপলব্ধ	530 নাম : ৰোহিনী গগৈ স্বামীৰ নাম: ধনীৰাম ঘৰ নং : ১২৪ বয়স : 64 লিঙ্গ : মহিলা	HXX1791124 ফটো উপলব্ধ	531 নাম : ৰোহিত গগৈ পিতাৰ নাম: ধনীৰাম গগৈ ঘৰ নং : ১২৪ বয়স : 27 লিঙ্গ : পুৰুষ	HXX0226407 ফটো উপলব্ধ
532 নাম : জোনাকী কুচাৰী স্বামীৰ নাম: পুলীন ঘৰ নং : ১২৫ বয়স : 49 লিঙ্গ : মহিলা	HXX1791135 ফটো উপলব্ধ	533 নাম : নলিনি গগৈ পিতাৰ নাম: পুলিন গগৈ ঘৰ নং : ১২৫ বয়স : 32 লিঙ্গ : মহিলা	HXX0549857 ফটো উপলব্ধ	534 নাম : প্ৰদীপ কুচাৰী পিতাৰ নাম: পুলিন কুচাৰী ঘৰ নং : ১২৫ বয়স : 27 লিঙ্গ : পুৰুষ	HXX0271973 ফটো উপলব্ধ
535 নাম : পৰিস্বাতা শইকীয়া কছাৰী স্বামীৰ নাম: প্ৰদীপ কছাৰী ঘৰ নং : ১২৫ বয়স : 23 লিঙ্গ : মহিলা	PSO0088070 ফটো উপলব্ধ	536 নাম : চৌবা কুচাৰী পিতাৰ নাম: সুবিধ ঘৰ নং : ১২৬ বয়স : 51 লিঙ্গ : পুৰুষ	HXX1791146 ফটো উপলব্ধ	537 নাম : নিৰলা কুচাৰী স্বামীৰ নাম: চৌবা ঘৰ নং : ১২৬ বয়স : 47 লিঙ্গ : মহিলা	HXX1791157 ফটো উপলব্ধ
538 নাম : দিলিপ গগৈ পিতাৰ নাম: চৌবা গগৈ ঘৰ নং : ১২৬ বয়স : 33 লিঙ্গ : পুৰুষ	HXX0227306 ফটো উপলব্ধ	539 নাম : পৰিনীতা গগৈ স্বামীৰ নাম: দিলিপ গগৈ ঘৰ নং : ১২৬ বয়স : 31 লিঙ্গ : মহিলা	HXX0227488 ফটো উপলব্ধ	S 540 নাম : অঞ্জলি গগৈ পিতাৰ নাম: চৌবা গগৈ ঘৰ নং : ১২৬ বয়স : 27 লিঙ্গ : মহিলা	HXX0197459 ফটো উপলব্ধ



541 নাম : বাৰ্জেন কছাৰী পিতাৰ নাম: সুবিদ ঘৰ নং : ১২৭ বয়স : 47 লিঙ্গ : পুৰুষ	HXX1791191 ফটো উপলব্ধ	542 নাম : মায়ী গগৈ স্বামীৰ নাম: বাৰ্জেন গগৈ ঘৰ নং : ১২৭ বয়স : 41 লিঙ্গ : মহিলা	HXX1791215 ফটো উপলব্ধ	543 নাম : হেমন্ত বড়া পিতাৰ নাম: অৰুণ চন্দ্ৰ বড়া ঘৰ নং : ১২৮ বয়স : 49 লিঙ্গ : পুৰুষ	HXX1791895 ফটো উপলব্ধ
544 নাম : লীলারতী বড়া স্বামীৰ নাম: হেমন্ত বড়া ঘৰ নং : ১২৮ বয়স : 45 লিঙ্গ : মহিলা	HXX1791884 ফটো উপলব্ধ	545 নাম : নয়নজ্যোতি বড়া পিতাৰ নাম: হেমন্ত বড়া ঘৰ নং : ১২৮ বয়স : 31 লিঙ্গ : পুৰুষ	HXX1791691 ফটো উপলব্ধ	546 নাম : বঞ্জন বড়া পিতাৰ নাম: হেমন্ত বড়া ঘৰ নং : ১২৮ বয়স : 26 লিঙ্গ : পুৰুষ	HXX0209346 ফটো উপলব্ধ
547 নাম : বাহুল বড়া পিতাৰ নাম: হেমন্ত বড়া ঘৰ নং : 128 বয়স : 22 লিঙ্গ : পুৰুষ	HXX1562560 ফটো উপলব্ধ	548 নাম : লক্ষীপ্ৰভা কছাৰী স্বামীৰ নাম: লোহিত কছাৰী ঘৰ নং : ১২৯ বয়স : 63 লিঙ্গ : মহিলা	HXX1791873 ফটো উপলব্ধ	549 নাম : তৰুলতা বড়া থাপা স্বামীৰ নাম: ৰাম বাহাদুৰ থাপা ঘৰ নং : ১৩০ বয়স : 69 লিঙ্গ : মহিলা	HXX1791817 ফটো উপলব্ধ
550 নাম : মনীমালা বড়া পিতাৰ নাম: অৰুণ বড়া ঘৰ নং : ১৩০ বয়স : 53 লিঙ্গ : মহিলা	HXX1791555 ফটো উপলব্ধ	551 নাম : ৰিতু থাপা পিতাৰ নাম: ৰাম বাহাদুৰ থাপা ঘৰ নং : ১৩০ বয়স : 44 লিঙ্গ : পুৰুষ	HXX1796356 ফটো উপলব্ধ	552 নাম : চুন গগৈ থাপা স্বামীৰ নাম: ৰিতু থাপা ঘৰ নং : ১৩০ বয়স : 39 লিঙ্গ : মহিলা	HXX1791793 ফটো উপলব্ধ
553 নাম : থমচন থাপা পিতাৰ নাম: ৰিতুমনি থাপা ঘৰ নং : ১৩০ বয়স : 26 লিঙ্গ : পুৰুষ	HXX0153403 ফটো উপলব্ধ	554 নাম : মুনমুন থাপা পিতাৰ নাম: ৰিতুমণি থাপা ঘৰ নং : ১৩০ বয়স : 23 লিঙ্গ : পুৰুষ	HXX0549626 ফটো উপলব্ধ	555 নাম : উত্তম কুমাৰ থাপা পিতাৰ নাম: ৰাম বাহাদুৰ থাপা ঘৰ নং : ১৩০ গ বয়স : 51 লিঙ্গ : পুৰুষ	HXX1791828 ফটো উপলব্ধ
556 নাম : চিত্ৰলেখা গগৈ থাপা স্বামীৰ নাম: উত্তম থাপা ঘৰ নং : ১৩০ গ বয়স : 46 লিঙ্গ : মহিলা	HXX1791748 ফটো উপলব্ধ	557 নাম : তনজা থাপা পিতাৰ নাম: উত্তম থাপা ঘৰ নং : ১৩০ গ বয়স : 25 লিঙ্গ : মহিলা	HXX0453985 ফটো উপলব্ধ	558 নাম : গোপাল থাপা পিতাৰ নাম: হৰু বাহাদুৰ থাপা ঘৰ নং : ১৩০ ক বয়স : 59 লিঙ্গ : পুৰুষ	HXX0285346 ফটো উপলব্ধ
559 নাম : ধন মায়ী থাপা স্বামীৰ নাম: গোপাল থাপা ঘৰ নং : ১৩০ ক বয়স : 53 লিঙ্গ : মহিলা	HXX0285429 ফটো উপলব্ধ	560 নাম : কুমাৰ থাপা পিতাৰ নাম: গোপাল থাপা ঘৰ নং : ১৩০ ক বয়স : 32 লিঙ্গ : পুৰুষ	HXX0286088 ফটো উপলব্ধ	561 নাম : চুমন থাপা পিতাৰ নাম: গোপাল থাপা ঘৰ নং : ১৩০ ক বয়স : 27 লিঙ্গ : পুৰুষ	HXX0286567 ফটো উপলব্ধ
562 নাম : ছাবিত্ৰী থাপা স্বামীৰ নাম: ৰন বাহাদুৰ থাপা ঘৰ নং : ১৩০ ক বয়স : 25 লিঙ্গ : মহিলা	HXX0390302 ফটো উপলব্ধ	563 নাম : হেম বাহাদুৰ থাপা পিতাৰ নাম: লক্ষ্মন থাপা ঘৰ নং : ১৩০ খ বয়স : 88 লিঙ্গ : পুৰুষ	HXX0285288 ফটো উপলব্ধ	564 নাম : জয়মতী থাপা স্বামীৰ নাম: হেম বাহাদুৰ থাপা ঘৰ নং : ১৩০ খ বয়স : 80 লিঙ্গ : মহিলা	HXX0285296 ফটো উপলব্ধ
565 নাম : কিষান থাপা পিতাৰ নাম: হেম বাহাদুৰ থাপা ঘৰ নং : ১৩০ খ বয়স : 58 লিঙ্গ : পুৰুষ	HXX0285387 ফটো উপলব্ধ	566 নাম : বীৰ বাহাদুৰ থাপা পিতাৰ নাম: হেম বাহাদুৰ থাপা ঘৰ নং : ১৩০ খ বয়স : 57 লিঙ্গ : পুৰুষ	HXX0285395 ফটো উপলব্ধ	567 নাম : মন মায়ী থাপা স্বামীৰ নাম: বীৰ বাহাদুৰ থাপা ঘৰ নং : ১৩০ খ বয়স : 50 লিঙ্গ : মহিলা	HXX0285379 ফটো উপলব্ধ
568 নাম : ধন মায়ী থাপা স্বামীৰ নাম: বীৰ বাহাদুৰ থাপা ঘৰ নং : ১৩০ খ বয়স : 45 লিঙ্গ : মহিলা	HXX0285486 ফটো উপলব্ধ	569 নাম : ৰণ মায়ী থাপা স্বামীৰ নাম: কিষন থাপা ঘৰ নং : ১৩০ খ বয়স : 43 লিঙ্গ : মহিলা	HXX0285528 ফটো উপলব্ধ	570 নাম : জ্যোতি থাপা প্ৰধান স্বামীৰ নাম: অবল প্ৰধান ঘৰ নং : ১৩০ খ বয়স : 32 লিঙ্গ : মহিলা	HXX0453662 ফটো উপলব্ধ



571 নাম : অমৰ বাহাদুৰ থাপা পিতাৰ নাম: বাৰ বাহাদুৰ থাপা ঘৰ নং : 130 খ বয়স : 26 লিঙ্গ : পুৰুষ	HXX0153122 ফটো উপলব্ধ	572 নাম : বিনা থাপা পিতাৰ নাম: কিয়ান থাপা ঘৰ নং : 130খ বয়স : 23 লিঙ্গ : মহিলা	PSO0002956 ফটো উপলব্ধ	573 নাম : উশা থাপা পিতাৰ নাম: কিয়ান থাপা ঘৰ নং : 130 খ বয়স : 21 লিঙ্গ : মহিলা	PSO0034553 ফটো উপলব্ধ
574 নাম : পখিলা কোঁচ স্বামীৰ নাম: বলোৰাম কোঁচ ঘৰ নং : 131 বয়স : 61 লিঙ্গ : মহিলা	HXX1791862 ফটো উপলব্ধ	575 নাম : ডিম্বেশ্বৰ কোঁচ পিতাৰ নাম: বলোৰাম কোঁচ ঘৰ নং : 131 বয়স : 38 লিঙ্গ : পুৰুষ	HXX1791759 ফটো উপলব্ধ	576 নাম : মিনালী কোঁচ স্বামীৰ নাম: ডিম্বেশ্বৰ কোঁচ ঘৰ নং : 131 বয়স : 34 লিঙ্গ : মহিলা	HXX1791760 ফটো উপলব্ধ
577 নাম : শৰৎ কোঁচ পিতাৰ নাম: ডিম্বেশ্বৰ কোঁচ ঘৰ নং : 132 বয়স : 20 লিঙ্গ : পুৰুষ	PSO0089649 ফটো উপলব্ধ	578 নাম : লিলা বড়া স্বামীৰ নাম: হৰেন বড়া ঘৰ নং : 132 বয়স : 55 লিঙ্গ : মহিলা	HXX0549717 ফটো উপলব্ধ	579 নাম : জয়ন্ত বড়া পিতাৰ নাম: হৰেন বড়া ঘৰ নং : 132 বয়স : 53 লিঙ্গ : পুৰুষ	HXX1791771 ফটো উপলব্ধ
580 নাম : মামনি বড়া স্বামীৰ নাম: জয়ন্ত বড়া ঘৰ নং : 132 বয়স : 44 লিঙ্গ : মহিলা	HXX1791782 ফটো উপলব্ধ	581 নাম : কৰিনা বড়া স্বামীৰ নাম: জয়ন্ত বড়া ঘৰ নং : 132 বয়স : 23 লিঙ্গ : মহিলা	HXX0549733 ফটো উপলব্ধ	582 নাম : ৰমণী বড়া স্বামীৰ নাম: শৰত বড়া ঘৰ নং : 133 বয়স : 53 লিঙ্গ : মহিলা	HXX1790483 ফটো উপলব্ধ
583 নাম : মুনিন্দ্র বড়া পিতাৰ নাম: শৰত বড়া ঘৰ নং : 133 বয়স : 30 লিঙ্গ : পুৰুষ	HXX1791726 ফটো উপলব্ধ	584 নাম : সোনতৰা বঢ়াগোহাঁই বড়া স্বামীৰ নাম: মুনিন্দ্র বড়া ঘৰ নং : 133 বয়স : 29 লিঙ্গ : মহিলা	HXX0453878 ফটো উপলব্ধ	585 নাম : অসীমজ্যোতী বড়া পিতাৰ নাম: শৰত বড়া ঘৰ নং : 133 বয়স : 26 লিঙ্গ : পুৰুষ	HXX0454157 ফটো উপলব্ধ
586 নাম : অনিল হাজৰিকা পিতাৰ নাম: ভোলানাথ হাজৰিকা ঘৰ নং : 138 বয়স : 76 লিঙ্গ : পুৰুষ	HXX1791806 ফটো উপলব্ধ	E 587 নাম : কুসুম হাজৰিকা স্বামীৰ নাম: অনিল হাজৰিকা ঘৰ নং : 138 বয়স : 66 লিঙ্গ : মহিলা	HXX1796243 ফটো উপলব্ধ	588 নাম : হেমন্ত হাজৰিকা পিতাৰ নাম: অনিল হাজৰিকা ঘৰ নং : 138 বয়স : 44 লিঙ্গ : পুৰুষ	HXX1791715 ফটো উপলব্ধ
589 নাম : বসন্ত হাজৰিকা পিতাৰ নাম: অনিল হাজৰিকা ঘৰ নং : 138 বয়স : 39 লিঙ্গ : পুৰুষ	HXX1791657 ফটো উপলব্ধ	590 নাম : উৰ্বশী হাজৰিকা স্বামীৰ নাম: অনিল হাজৰিকা ঘৰ নং : 138 বয়স : 32 লিঙ্গ : মহিলা	HXX1791704 ফটো উপলব্ধ	591 নাম : মদেশ্বৰ গগৈ পিতাৰ নাম: মুখেশ্বৰ গগৈ ঘৰ নং : 138 ক বয়স : 56 লিঙ্গ : পুৰুষ	HXX0205278 ফটো উপলব্ধ
592 নাম : মালা গগৈ স্বামীৰ নাম: মদেশ্বৰ গগৈ ঘৰ নং : 138 ক বয়স : 55 লিঙ্গ : মহিলা	HXX0205237 ফটো উপলব্ধ	593 নাম : বগেন গগৈ পিতাৰ নাম: মদেশ্বৰ গগৈ ঘৰ নং : 138 ক বয়স : 25 লিঙ্গ : পুৰুষ	HXX0453852 ফটো উপলব্ধ	594 নাম : অনু দাস স্বামীৰ নাম: অনিল দাস ঘৰ নং : 138 বয়স : 71 লিঙ্গ : মহিলা	HXX1791679 ফটো উপলব্ধ
595 নাম : মনিকা গগৈ স্বামীৰ নাম: বিনোদ দাস ঘৰ নং : 138 বয়স : 55 লিঙ্গ : মহিলা	HXX1791646 ফটো উপলব্ধ	596 নাম : এছমিতা চেতিয়া স্বামীৰ নাম: চন্দন দাস ঘৰ নং : 138 বয়স : 32 লিঙ্গ : মহিলা	KZL0190900 ফটো উপলব্ধ	597 নাম : চন্দন দাস পিতাৰ নাম: বিনোদ দাস ঘৰ নং : 138 বয়স : 32 লিঙ্গ : পুৰুষ	HXX1791624 ফটো উপলব্ধ
598 নাম : শিল্পী দাস পিতাৰ নাম: বিনোদ দাস ঘৰ নং : 138 বয়স : 27 লিঙ্গ : মহিলা	HXX0174789 ফটো উপলব্ধ	599 নাম : সুখেশ্বৰ গগৈ পিতাৰ নাম: বিষধৰ গগৈ ঘৰ নং : 138 বয়স : 74 লিঙ্গ : পুৰুষ	HXX1791613 ফটো উপলব্ধ	600 নাম : ৰুণ্মী গগৈ স্বামীৰ নাম: সুখেশ্বৰ গগৈ ঘৰ নং : 138 বয়স : 71 লিঙ্গ : মহিলা	HXX1791599 ফটো উপলব্ধ



601 নাম : প্রতিভা গগৈ স্বামীৰ নাম: সুখেশ্বৰ গগৈ ঘৰ নং : ১৩৬ বয়স : 65 লিঙ্গ : মহিলা	HXX1791602 ফটো উপলব্ধ	602 নাম : যুগান্ত গগৈ পিতাৰ নাম: সুখেশ্বৰ গগৈ ঘৰ নং : ১৩৬ বয়স : 43 লিঙ্গ : পুৰুষ	HXX1791588 ফটো উপলব্ধ	603 নাম : দীপান্বিতা গগৈ স্বামীৰ নাম: বৃপম গগৈ ঘৰ নং : ১৩৬ বয়স : 35 লিঙ্গ : মহিলা	HXX1791566 ফটো উপলব্ধ
604 নাম : যশপাল গগৈ পিতাৰ নাম: সুখেন গগৈ ঘৰ নং : ঘৰ নং ৩৩ বয়স : 20 লিঙ্গ : পুৰুষ	PSO0048504 ফটো উপলব্ধ	605 নাম : অনুৰাধা ব্ৰায় পিতাৰ নাম: সঞ্জীৱ কুমাৰ ৰাই ঘৰ নং : ঘৰ নং ৪৬ বয়স : 25 লিঙ্গ : মহিলা	HXX0369413 ফটো উপলব্ধ	606 নাম : তুষাৰ কুন্তি বৰুৱা পিতাৰ নাম: নিমল বৰুৱা ঘৰ নং : ঘৰ নং ৬৮ বয়স : 20 লিঙ্গ : পুৰুষ	PSO0043679 ফটো উপলব্ধ
607 নাম : মানসজ্যোতি বৰুৱা পিতাৰ নাম: অজিত বৰুৱা ঘৰ নং : ঘৰ নং ৬৯ বয়স : 20 লিঙ্গ : পুৰুষ	PSO0023143 ফটো উপলব্ধ	608 নাম : চিৰঞ্জিব বৰগোহাঁই পিতাৰ নাম: ৰবিন বৰগোহাঁই ঘৰ নং : ঘৰ নং ৯৫ বয়স : 20 লিঙ্গ : পুৰুষ	PSO0043455 ফটো উপলব্ধ	609 নাম : পল্লবি সোনোৱাল গগৈ স্বামীৰ নাম: উমা সোনোৱাল ঘৰ নং : ঘৰ নং ৯৯ বয়স : 29 লিঙ্গ : মহিলা	PSO0012765 ফটো উপলব্ধ
610 নাম : দেৱব্ৰত সোনোৱাল পিতাৰ নাম: ৰবুল সোনোৱাল ঘৰ নং : ঘৰ নং ১২১ বয়স : 22 লিঙ্গ : পুৰুষ	PSO0023465 ফটো উপলব্ধ	611 নাম : বিক্ৰম থাপা অন্যান্য: কিষণ থাপা ঘৰ নং : ঘৰ নং ১৩০ খ বয়স : 26 লিঙ্গ : পুৰুষ	PSO0034462 ফটো উপলব্ধ		



<p>612</p> <p>PSO0024554</p> <p>নাম : যোগমায়া ফুকম গগৈ স্বামীৰ নাম : চন্দ্ৰমীন গগৈ ঘৰ নং : 22 বয়স : 22 লিঙ্গ : মহিলা</p> <p>ফটো উপলব্ধ</p>	<p>613</p> <p>HXX1790198</p> <p>নাম : গোবিন্দ বুঢ়াগোহাই পিতাৰ নাম : ক্ষুদ্ৰ বুঢ়াগোহাই ঘৰ নং : 36 বয়স : 68 লিঙ্গ : পুৰুষ</p> <p>ফটো উপলব্ধ</p>	<p>614</p> <p>HXX1875020</p> <p>নাম : ঋষিতা থাপা পিতাৰ নাম : উত্তম কুমাৰ থাপা ঘৰ নং : 130 গ বয়স : 21 লিঙ্গ : মহিলা</p> <p>ফটো উপলব্ধ</p>
--	--	---



615	1	GML1946163	ফটো উপলব্ধ	নাম : বন্তী দাস পিতাৰ নাম: উমেশ চন্দ্ৰ দাস ঘৰ নং : 76 বয়স : 34 লিঙ্গ : মহিলা
616	1	PSO0239418	ফটো উপলব্ধ	নাম : সনিয়া মাৰি পিতাৰ নাম: বিজয় মাৰি ঘৰ নং : 116 বয়স : 19 লিঙ্গ : মহিলা
617	1	PSO0239426	ফটো উপলব্ধ	নাম : মৈত্ৰি গগৈ পিতাৰ নাম: প্ৰনব গগৈ ঘৰ নং : 31 বয়স : 18 লিঙ্গ : মহিলা
618	2	PSO0239442	ফটো উপলব্ধ	নাম : লক্ষ্মী থাপা স্বামীৰ নাম: কুমাৰ থাপা ঘৰ নং : 130ক বয়স : 47 লিঙ্গ : মহিলা
619	1	PSO0239475	ফটো উপলব্ধ	নাম : বিবেক সিং পিতাৰ নাম: সঞ্জীৱ সিং ঘৰ নং : 8ক বয়স : 19 লিঙ্গ : পুৰুষ
620	2	PSO0239491	ফটো উপলব্ধ	নাম : উদ্যোশ থাপা পিতাৰ নাম: কুমাৰ থাপা ঘৰ নং : 130ক বয়স : 18 লিঙ্গ : পুৰুষ
621	1	PSO0239509	ফটো উপলব্ধ	নাম : কাসমিনা কলিতা পিতাৰ নাম: জিতেন কলিতা ঘৰ নং : 10 বয়স : 18 লিঙ্গ : মহিলা
622	1	PSO0239590	ফটো উপলব্ধ	নাম : চুমি গগৈ পিতাৰ নাম: লেবান গগৈ ঘৰ নং : 1ক বয়স : 20 লিঙ্গ : মহিলা
623	1	PSO0239749	ফটো উপলব্ধ	নাম : যতীন সোনোৱাল পিতাৰ নাম: লখিন সোনোৱাল ঘৰ নং : 120 বয়স : 19 লিঙ্গ : পুৰুষ
624	1	PSO0239756	ফটো উপলব্ধ	নাম : এনৰিক সোনোৱাল পিতাৰ নাম: ধীৰেন সোনোৱাল 7/8 ঘৰ নং : 108 বয়স : 20 লিঙ্গ : পুৰুষ
625	1	PSO0239780	ফটো উপলব্ধ	নাম : ৰীতা থাপা পিতাৰ নাম: কুমাৰ থাপা ঘৰ নং : 130ক বয়স : 35 লিঙ্গ : মহিলা
626	1	PSO0242016	ফটো উপলব্ধ	নাম : ৰঞ্জনা সোনাৰ স্বামীৰ নাম: জগ্যৰাজ বুঢ়াগোঁহাই ঘৰ নং : 64 বয়স : 33 লিঙ্গ : মহিলা
627	1	PSO0242206	ফটো উপলব্ধ	নাম : বিশা গগৈ পিতাৰ নাম: গুণিন গগৈ ঘৰ নং : 41 বয়স : 18 লিঙ্গ : মহিলা
628	1	PSO0242230	ফটো উপলব্ধ	নাম : ৰিজমণি বুঢ়াগোঁহাই স্বামীৰ নাম: বাল্লভ মেচ ঘৰ নং : 75 বয়স : 25 লিঙ্গ : মহিলা
629	1	PSO0242271	ফটো উপলব্ধ	নাম : চন্দ্ৰ মৰাণ মাতৃৰ নাম: নমলী মৰাণ ঘৰ নং : 112 বয়স : 18 লিঙ্গ : পুৰুষ
630	1	PSO0242289	ফটো উপলব্ধ	নাম : সত্যৱতী দুৱৰা স্বামীৰ নাম: বিকাশ দুৱৰা ঘৰ নং : 27 বয়স : 41 লিঙ্গ : মহিলা
631	1	PSO0242297	ফটো উপলব্ধ	নাম : বৰ্ণম ৰাজবংশী পিতাৰ নাম: গকুল ৰাজবংশী ঘৰ নং : 104 বয়স : 19 লিঙ্গ : পুৰুষ
632	1	PSO0242362	ফটো উপলব্ধ	নাম : মহন্ত কোঁৱৰ পিতাৰ নাম: ভদ্ৰ কোঁৱৰ ঘৰ নং : 24 বয়স : 25 লিঙ্গ : পুৰুষ
633	1	PSO0242461	ফটো উপলব্ধ	নাম : অনিমেষ্ বুঢ়াগোঁহাই পিতাৰ নাম: ঋতুৰাজ বুঢ়াগোঁহাই ঘৰ নং : 94 বয়স : 18 লিঙ্গ : পুৰুষ
634	1	PSO0242495	ফটো উপলব্ধ	নাম : পৰিমল বৰুৱা পিতাৰ নাম: বিনোদ বৰুৱা ঘৰ নং : 68 বয়স : 19 লিঙ্গ : পুৰুষ
635	1	PSO0242537	ফটো উপলব্ধ	নাম : ৰাহুল বৰগোঁহাই পিতাৰ নাম: সুভন বৰগোঁহাই ঘৰ নং : 42 বয়স : 21 লিঙ্গ : পুৰুষ
636	1	PSO0242594	ফটো উপলব্ধ	নাম : সঙ্গীতা গগৈ স্বামীৰ নাম: অভিজিত গগৈ ঘৰ নং : 44 বয়স : 19 লিঙ্গ : মহিলা



637	1	DQT3541035
নাম : পপী দেউৰী পিতাৰ নাম: মাণিক চন্দ্ৰ দেউৰী ঘৰ নং : 76 বয়স : 43 লিঙ্গ : মহিলা		
ফটো উপলব্ধ		

638	1	PSO0264242
নাম : ৰূপালী দিহিঙীয়া স্বামীৰ নাম: নিপেন চেকীয়া ফকন ঘৰ নং : 122 বয়স : 26 লিঙ্গ : মহিলা		
ফটো উপলব্ধ		

639	1	PSO0264275
নাম : নেহা সিং পিতাৰ নাম: অজিত সিং ঘৰ নং : 8ক বয়স : 19 লিঙ্গ : মহিলা		
ফটো উপলব্ধ		

640	1	PSO0264283
নাম : জুৰি গগৈ স্বামীৰ নাম: দেবব্রত সনোৱাল ঘৰ নং : 121 বয়স : 21 লিঙ্গ : মহিলা		
ফটো উপলব্ধ		

641	1	PSO0264291
নাম : মৃদলা বুঢ়াগোঁহাই স্বামীৰ নাম: চন্দন কুমাৰ মেধি ঘৰ নং : 3 বয়স : 19 লিঙ্গ : মহিলা		
ফটো উপলব্ধ		

ভোটাৰৰ সাৰাংশ

A) ভোটাৰৰ সংখ্যা

	তালিকাৰ প্ৰকাৰ	তালিকাৰ চিনাক্তকৰণ	ভোটাৰৰ সংখ্যা							
			পুৰুষ	মহিলা	৩য় লিঙ্গ	মুঠ				
I	মূল তালিকা	মূল তালিকা	বিশেষ সংশোধন, 2026 চনৰ পূৰ্বৰ 2025 চনৰ মূল তালিকাৰ লগত থকা সংযোজন সমূহ একত্ৰিতকৰণ কৰা তালিকা।				304	310	0	614
II	যোগ তালিকা	পৰিপূৰক 1	বিশেষ সংক্ষিপ্ত সংশোধন, 2026				10	12	0	22
		পৰিপূৰক 2	অনবিচ্ছিন্ন সংশোধন 2026				0	5	0	5
			মুঠ				10	17	0	27
III	বিয়োজন তালিকা	পৰিপূৰক 1	বিশেষ সংক্ষিপ্ত সংশোধন, 2026				8	22	0	30
		পৰিপূৰক 2	অনবিচ্ছিন্ন সংশোধন 2026				0	0	0	0
			মুঠ				8	22	0	30
IV	লিংগ ক্ষেত্ৰত পৰিবৰ্তনৰ বাবে পাৰ্থক্য					0	0	0	0	
এই সংশোধনৰ পিছত ভোটাৰ তালিকাত ভোটাৰৰ মুঠ সংখ্যা (I+II-III+IV)						306	305	0	611	

B) শুধৰনীৰ সংখ্যা

তালিকাৰ প্ৰকাৰ	তালিকাৰ চিনাক্তকৰণ	শুধৰনীৰ সংখ্যা
পৰিপূৰক 1	বিশেষ সংক্ষিপ্ত সংশোধন, 2026	2
পৰিপূৰক 2	অনবিচ্ছিন্ন সংশোধন 2026	0
	মুঠ	2

নিৰ্বাচক পঞ্জীয়ন বিষয়াৰ স্বাক্ষৰ

E-মৃত, S-স্থানান্তৰিত/ বাসস্থান পৰিবৰ্তন, R-প্ৰতিলিপি, M-নিখোজ, Q-অযোগ্য