

## ভোটাৰ তালিকা 2026 S03 অসম



বিধানসভা সমষ্টিৰ নম্বৰ, নাম আৰু সংৰক্ষণৰ স্থিতি : 81 - শদিয়া (সাধাৰণ)		খণ্ড নং : 98			
এই বিধানসভা সমষ্টিত কোন সংসদীয় সমষ্টিৰ অন্তৰ্গত তাৰ নম্বৰ, নাম আৰু সংৰক্ষণ স্থিতি : 12 - লক্ষীমপুৰ (সাধাৰণ)					
1. সংশোধনৰ বিৱৰণ					
সংশোধনৰ বছৰ	2026	তালিকাৰ চিনাক্তকৰণ			
ভিত্তি তাৰিখ	01-04-2026	বিশেষ সংশোধন, 2026 চনৰ পূৰ্বৰ 2025 চনৰ মূল তালিকাৰ লগত থকা সংযোজন সমূহ একত্ৰিতকৰণ কৰা তালিকা।			
সংশোধনৰ প্ৰকাৰ	বিশেষ সংশোধন 2026				
প্ৰকাশনৰ তাৰিখ	23-03-2026				
2. খণ্ড আৰু ভোটগ্ৰহন কেন্দ্ৰৰ বিৱৰণ					
খণ্ডৰ অন্তৰ্গত এলেকা সমূহৰ নম্বৰ আৰু নাম					
1-নিতাই দেউৰী					
2-ধুনীয়াপুৰ	মূল চহৰ/গাওঁ : ধুনীয়াপুৰ				
3-সৰু ধুনীয়া	ৱাৰ্ড নং :				
	ডাকঘৰ : নতুন বালিজান				
	পুলিচ থানা : চেংচাপ				
	ব্লক : শদিয়া				
	ৰাজহ চক্ৰ : শদিয়া				
	জিলা : তিনিচুকীয়া				
	পিনকোড : 786158				
3. ভোটগ্ৰহন কেন্দ্ৰৰ বিৱৰণ					
ভোটগ্ৰহন কেন্দ্ৰৰ নম্বৰ আৰু নাম :	ভোটগ্ৰহন কেন্দ্ৰৰ প্ৰকাৰ (পুৰুষ/মহিলা/সাধাৰণ)		সাধাৰণ		
98 - ধুনীয়াপুৰ প্ৰাথমিক বিদ্যালয়	খণ্ডৰ অন্তৰ্গত সহায়ক ভোটগ্ৰহন কেন্দ্ৰ		0		
ভোটগ্ৰহন কেন্দ্ৰৰ ঠিকনা :	সংখ্যা :				
ধুনীয়াপুৰ প্ৰাথমিক বিদ্যালয়, কোঠা নং ১, ধুনীয়াপুৰ, ডাকঘৰ-নতুন বালিজান থানা-চেংচাপ, জিলা-তিনিচুকীয়া, পিনকোড-৭৮৬১৫৮					
4. ভোটাৰৰ সংখ্যা					
আৰম্ভনি ক্ৰমিক	শেষ ক্ৰমিক নং	মুঠ ভোটাৰ			
নং		পুৰুষ	মহিলা	ওয় লিঙ্গ	মুঠ
1	1163	524	479	0	1003

নিৰ্বাচক পঞ্জীয়ন বিষয়াৰ স্বাক্ষৰ

Nazri Naksha



Google Map View

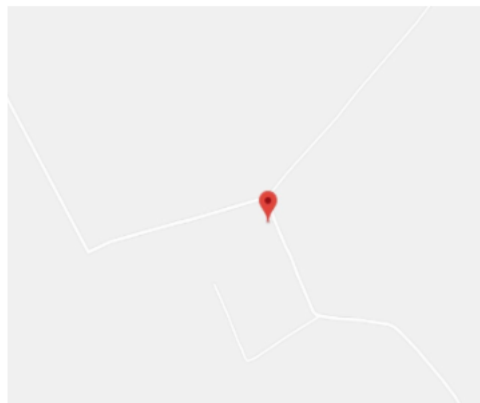

Polling Station Building Front View



ভোটগ্ৰহন কেন্দ্ৰৰ সন্মুখৰ দৃশ্য



Cad View

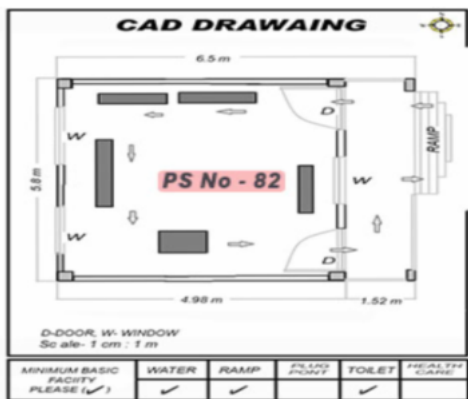

Key MAP View

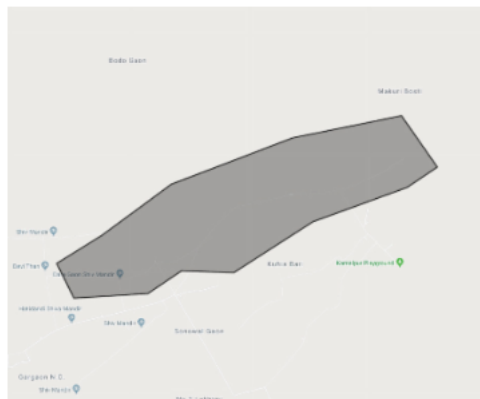

S2	1	HXX1809434
নাম : ডম্বৰ কুমাৰী ছেত্ৰী স্বামীৰ নাম : দেৱী বাহাদুৰ ছেত্ৰী ঘৰ নং : ৫ বয়স : 42 লিঙ্গ : মহিলা		
ফটো উপলব্ধ		

	2	HXX1433291
নাম : পিন্তী মায়ী বাই স্বামীৰ নাম : বিৰমান বাই ঘৰ নং : ৯ খ বয়স : 52 লিঙ্গ : মহিলা		
ফটো উপলব্ধ		

#	3	CCY0620153
নাম : গীতা ছেত্ৰী স্বামীৰ নাম : বাকেশ ছেত্ৰী ঘৰ নং : ১০ বয়স : 30 লিঙ্গ : মহিলা		
ফটো উপলব্ধ		

	4	HXX0018689
নাম : প্ৰেম কুমাৰী ভট্টৰাই স্বামীৰ নাম : মিত্ৰলাল ভট্টৰাই ঘৰ নং : ২৩ বয়স : 26 লিঙ্গ : মহিলা		
ফটো উপলব্ধ		

S	5	HXX0530238
নাম : জুবীতা দেউৰী স্বামীৰ নাম : বিদ্যাসিং দেউৰী ঘৰ নং : 34 বয়স : 41 লিঙ্গ : মহিলা		
ফটো উপলব্ধ		

S	6	HXX0641837
নাম : মহণ দেউৰী পিতাৰ নাম : উত্তম দেউৰী ঘৰ নং : 48 বয়স : 25 লিঙ্গ : পুৰুষ		
ফটো উপলব্ধ		

S	7	PSO0121061
নাম : অমন দেউৰী পিতাৰ নাম : বুদ্ধ দেউৰী ঘৰ নং : 55 বয়স : 21 লিঙ্গ : পুৰুষ		
ফটো উপলব্ধ		

S2	8	HXX1886506
নাম : চল বাহাদুৰ ছেত্ৰী পিতাৰ নাম : দিলী বাহাদুৰ ছেত্ৰী ঘৰ নং : 68 বয়স : 56 লিঙ্গ : পুৰুষ		
ফটো উপলব্ধ		

S2	9	HXX1886522
নাম : নৰ মায়ী ছেত্ৰী স্বামীৰ নাম : চল বাহাদুৰ ছেত্ৰী ঘৰ নং : 68 বয়স : 51 লিঙ্গ : মহিলা		
ফটো উপলব্ধ		

	10	JSP3312527
নাম : মুস্কান দাহাল স্বামীৰ নাম : পিতাম্বৰ দাহাল ঘৰ নং : 75 খা বয়স : 24 লিঙ্গ : মহিলা		
ফটো উপলব্ধ		

	11	HXX0299016
নাম : টেক বাহাদুৰ ছেত্ৰী পিতাৰ নাম : ভক্ত বাহাদুৰ ছেত্ৰী ঘৰ নং : 87 বয়স : 42 লিঙ্গ : পুৰুষ		
ফটো উপলব্ধ		

	12	HXX0114967
নাম : ধন বাহাদুৰ ছেত্ৰী পিতাৰ নাম : ভক্ত বাহাদুৰ ছেত্ৰী ঘৰ নং : 87 বয়স : 35 লিঙ্গ : পুৰুষ		
ফটো উপলব্ধ		

	13	HXX0187542
নাম : চন্দ্ৰমায়ী পাৰাজলি ছেত্ৰী স্বামীৰ নাম : ৰাম বাহাদুৰ ছেত্ৰী ঘৰ নং : 87 বয়স : 28 লিঙ্গ : মহিলা		
ফটো উপলব্ধ		



# 14 নাম : ৰাজু ছেত্ৰী পিতাৰ নাম: প্ৰসু ৰাম ছেত্ৰী ঘৰ নং : ১৬৪ বয়স : 61 লিঙ্গ : পুৰুষ	HXX5946612	# 15 নাম : বিনোদ ছেত্ৰী পিতাৰ নাম: ৰাজু ছেত্ৰী ঘৰ নং : ১৬৩ বয়স : 30 লিঙ্গ : পুৰুষ	HXX0206599	# 16 নাম : দিপক ছেত্ৰী পিতাৰ নাম: ৰাজু ছেত্ৰী ঘৰ নং : ১৬৪ বয়স : 25 লিঙ্গ : পুৰুষ	HXX0295113
17 নাম : তাৰানাথ ছেত্ৰী পিতাৰ নাম: গণেশ ছেত্ৰী ঘৰ নং : ১ বয়স : 60 লিঙ্গ : পুৰুষ	HXX5938965	18 নাম : ধন মায়া ছেত্ৰী স্বামীৰ নাম: তাৰানাথ ছেত্ৰী ঘৰ নং : ১ বয়স : 53 লিঙ্গ : মহিলা	HXX5938976	S 19 নাম : দিলীপ কুমাৰ ভট্টৰাই পিতাৰ নাম: গণেশ প্ৰসাদ ভট্টৰাই ঘৰ নং : ১ বয়স : 46 লিঙ্গ : পুৰুষ	HXX5938987
S 20 নাম : সীমা দেবী ভট্টৰাই স্বামীৰ নাম: দিলীপ কুমাৰ ভট্টৰাই ঘৰ নং : ১ বয়স : 45 লিঙ্গ : মহিলা	HXX5938998	21 নাম : দেবী বাহাদুৰ ছেত্ৰী পিতাৰ নাম: গণেশ বাহাদুৰ ছেত্ৰী ঘৰ নং : ১ বয়স : 51 লিঙ্গ : পুৰুষ	HXX5840539	22 নাম : চন্দ্ৰমায়া ছেত্ৰী স্বামীৰ নাম: দেবী বাহাদুৰ ছেত্ৰী ঘৰ নং : ১ বয়স : 43 লিঙ্গ : মহিলা	HXX5840540
23 নাম : ভৰত বাহাদুৰ ছেত্ৰী পিতাৰ নাম: দেবী বাহাদুৰ ছেত্ৰী ঘৰ নং : ০১খ বয়স : 26 লিঙ্গ : পুৰুষ	HXX0500272	24 নাম : চন্দ্ৰ মায়া ছেত্ৰী স্বামীৰ নাম: দেবী বাহাদুৰ ছেত্ৰী ঘৰ নং : ২ বয়স : 78 লিঙ্গ : মহিলা	HXX5939037	S 25 নাম : বুদ্ধ মায়া ছেত্ৰী স্বামীৰ নাম: গোপাল ছেত্ৰী ঘৰ নং : ২ বয়স : 42 লিঙ্গ : মহিলা	HXX5939059
S 26 নাম : গোপাল ছেত্ৰী পিতাৰ নাম: দেবী বাহা: ছেত্ৰী ঘৰ নং : ২ বয়স : 40 লিঙ্গ : পুৰুষ	HXX5939048	27 নাম : গোমা দেবী ছেত্ৰী পিতাৰ নাম: দেবী বাহাদুৰ ছেত্ৰী ঘৰ নং : ২ বয়স : 37 লিঙ্গ : মহিলা	HXX5939060	# 28 নাম : কৃষ্ণ কৈৰালা পিতাৰ নাম: ইন্দ্ৰ বাহাদুৰ কৈৰালা ঘৰ নং : ২ বয়স : 39 লিঙ্গ : পুৰুষ	HXX0098236
29 নাম : গংগা মায়া ছেত্ৰী স্বামীৰ নাম: কৃষ্ণ কৈৰালা ঘৰ নং : ২খ বয়স : 38 লিঙ্গ : মহিলা	HXX0065128	30 নাম : পদম বাহাদুৰ কাৰ্কী ছেত্ৰী পিতাৰ নাম: ভক্ত বাঃ কাৰ্কী ছেত্ৰী ঘৰ নং : ২ ক বয়স : 47 লিঙ্গ : পুৰুষ	HXX1444553	31 নাম : পূৰ্ণ মায়া কাৰ্কী ছেত্ৰী স্বামীৰ নাম: পদম বাহাদুৰ কাৰ্কী ছেত্ৰী ঘৰ নং : ২ক বয়স : 44 লিঙ্গ : মহিলা	HXX1444603
# 32 নাম : টিল বাহাদুৰ ছেত্ৰী পিতাৰ নাম: চেন্ন বাহাদুৰ ছেত্ৰী ঘৰ নং : ৭৭ বয়স : 37 লিঙ্গ : পুৰুষ	HXX1626373	# 33 নাম : প্ৰেম কুমাৰী ছেত্ৰী স্বামীৰ নাম: টিল বাহাদুৰ ছেত্ৰী ঘৰ নং : ৭৭ বয়স : 36 লিঙ্গ : মহিলা	HXX1626365	34 নাম : ৰত্ন মায়া ছেত্ৰী স্বামীৰ নাম: দেবী বাহাদুৰ ছেত্ৰী ঘৰ নং : ৩ বয়স : 76 লিঙ্গ : মহিলা	HXX5939093
# 35 নাম : ইন্দ্ৰ বাহাদুৰ ছেত্ৰী পিতাৰ নাম: জ্ঞান বাহাদুৰ ছেত্ৰী ঘৰ নং : ১৪৪ বয়স : 65 লিঙ্গ : পুৰুষ	HXX0501544	36 নাম : চল বাহাদুৰ ছেত্ৰী পিতাৰ নাম: দেবী বাহাদুৰ ছেত্ৰী ঘৰ নং : ৩ বয়স : 60 লিঙ্গ : পুৰুষ	HXX5939071	37 নাম : পবিত্ৰা ছেত্ৰী স্বামীৰ নাম: চল বাহাদুৰ ছেত্ৰী ঘৰ নং : ৩ বয়স : 50 লিঙ্গ : মহিলা	HXX5939082
# 38 নাম : বীৰ বাহাদুৰ ছেত্ৰী পিতাৰ নাম: ইন্দ্ৰ বাহাদুৰ কৈৰালা ঘৰ নং : ১৪৪ বয়স : 38 লিঙ্গ : পুৰুষ	HXX0493007	39 নাম : দুৰ্গা ছেত্ৰী পিতাৰ নাম: চল বাহাদুৰ ছেত্ৰী ঘৰ নং : ৩ বয়স : 32 লিঙ্গ : মহিলা	HXX0098848	40 নাম : ৰাজেন ছেত্ৰী পিতাৰ নাম: চল বাহাদুৰ ছেত্ৰী ঘৰ নং : ৩ বয়স : 28 লিঙ্গ : পুৰুষ	HXX0099549
# 41 নাম : গণেশ ছেত্ৰী পিতাৰ নাম: ভক্ত বাঃ ছেত্ৰী ঘৰ নং : ১৩৭ বয়স : 44 লিঙ্গ : পুৰুষ	HXX0262006	42 নাম : দুৰ্পতা ছেত্ৰী স্বামীৰ নাম: বিষ্ণুমান ছেত্ৰী ঘৰ নং : ৪ বয়স : 76 লিঙ্গ : মহিলা	HXX5939117	43 নাম : বিষ্ণুমান ছেত্ৰী পিতাৰ নাম: একনাম ছেত্ৰী ঘৰ নং : ৪ বয়স : 74 লিঙ্গ : পুৰুষ	HXX5939106



44 নাম : চান মায়া ছেত্ৰী স্বামীৰ নাম: উদ্যোগ ছেত্ৰী ঘৰ নং : 8 বয়স : 66 লিঙ্গ : মহিলা	HXX5939128 ফটো উপলব্ধ	45 নাম : চন্দ্ৰ বাহাদুৰ ছেত্ৰী পিতাৰ নাম: বিষ্ণুমান ঘৰ নং : 8 বয়স : 45 লিঙ্গ : পুৰুষ	HXX5939139 ফটো উপলব্ধ	46 নাম : উষা ছেত্ৰী স্বামীৰ নাম: চন্দ্ৰ ঘৰ নং : 8 বয়স : 42 লিঙ্গ : মহিলা	HXX5939140 ফটো উপলব্ধ
# 47 নাম : পমফ ছেত্ৰী স্বামীৰ নাম: ইন্দ্ৰ বাহাদুৰ ছেত্ৰী ঘৰ নং : 106 বয়স : 41 লিঙ্গ : মহিলা	HXX5840879 ফটো উপলব্ধ	48 নাম : তাৰামান ছেত্ৰী পিতাৰ নাম: বিষ্ণুমান ঘৰ নং : 8 বয়স : 40 লিঙ্গ : পুৰুষ	HXX5939151 ফটো উপলব্ধ	# 49 নাম : দিল কুমাৰ ছেত্ৰী পিতাৰ নাম: বিষ্ণুমান ছেত্ৰী ঘৰ নং : 169 বয়স : 33 লিঙ্গ : পুৰুষ	HXX0120188 ফটো উপলব্ধ
50 নাম : দিপক ছেত্ৰী পিতাৰ নাম: উদাক বাহাদুৰ ছেত্ৰী ঘৰ নং : 8 বয়স : 30 লিঙ্গ : পুৰুষ	HXX0178103 ফটো উপলব্ধ	51 নাম : নিৰ বাহাদুৰ ছেত্ৰী পিতাৰ নাম: উদগ বাহাদুৰ ছেত্ৰী ঘৰ নং : 8 বয়স : 27 লিঙ্গ : পুৰুষ	HXX1687151 ফটো উপলব্ধ	52 নাম : স্বৰসতী চেত্ৰী স্বামীৰ নাম: দিপক চেত্ৰী ঘৰ নং : 8 বয়স : 26 লিঙ্গ : মহিলা	HXX0179382 ফটো উপলব্ধ
53 নাম : দিল মায়া ছেত্ৰী স্বামীৰ নাম: দিল কুমাৰ ছেত্ৰী ঘৰ নং : 8 বয়স : 22 লিঙ্গ : মহিলা	HXX1687193 ফটো উপলব্ধ	54 নাম : নৰ বাহাদুৰ ছেত্ৰী পিতাৰ নাম: টিকি দত্ত ছেত্ৰী ঘৰ নং : 5 বয়স : 68 লিঙ্গ : পুৰুষ	HXX5939173 ফটো উপলব্ধ	55 নাম : ক্ষেম মায়া ছেত্ৰী স্বামীৰ নাম: নৰ বাহাদুৰ ছেত্ৰী ঘৰ নং : 5 বয়স : 66 লিঙ্গ : মহিলা	HXX5939184 ফটো উপলব্ধ
# 56 নাম : দুৰ্গা বাঃ ছেত্ৰী পিতাৰ নাম: নৰ বাহাদুৰ ছেত্ৰী ঘৰ নং : 82 বয়স : 45 লিঙ্গ : পুৰুষ	HXX5939195 ফটো উপলব্ধ	# 57 নাম : পবিত্ৰা ছেত্ৰী স্বামীৰ নাম: দুৰ্গা বাহাদুৰ ছেত্ৰী ঘৰ নং : 82 বয়স : 43 লিঙ্গ : মহিলা	HXX5939208 ফটো উপলব্ধ	# 58 নাম : বিষ্ণুমান ছেত্ৰী পিতাৰ নাম: নৰ বাঃ ছেত্ৰী ঘৰ নং : 98 বয়স : 41 লিঙ্গ : পুৰুষ	HXX5939219 ফটো উপলব্ধ
59 নাম : দেবী বাহাদুৰ ছেত্ৰী পিতাৰ নাম: নৰ বাহাদুৰ ছেত্ৰী ঘৰ নং : 5 বয়স : 40 লিঙ্গ : পুৰুষ	HXX5939231 ফটো উপলব্ধ	S 60 নাম : জীবন ছেত্ৰী পিতাৰ নাম: নৰ বাঃ ঘৰ নং : 5 বয়স : 39 লিঙ্গ : পুৰুষ	HXX5939220 ফটো উপলব্ধ	R 61 নাম : কৃষ্ণ মায়া ছেত্ৰী পিতাৰ নাম: নৰ বাহাদুৰ ছেত্ৰী ঘৰ নং : 5 বয়স : 36 লিঙ্গ : মহিলা	HXX5939253 ফটো উপলব্ধ
# 62 নাম : মাকু ছেত্ৰী স্বামীৰ নাম: বিষ্ণুমান ছেত্ৰী ঘৰ নং : 98 বয়স : 32 লিঙ্গ : মহিলা	HXX5939242 ফটো উপলব্ধ	63 নাম : চঞ্জু ছেত্ৰী পিতাৰ নাম: নৰ বাহাদুৰ ছেত্ৰী ঘৰ নং : 05 বয়স : 26 লিঙ্গ : মহিলা	HXX0171512 ফটো উপলব্ধ	# 64 নাম : জ্ঞান মায়া ছেত্ৰী পিতাৰ নাম: দুৰ্গা বাহাদুৰ ছেত্ৰী ঘৰ নং : 82 বয়স : 21 লিঙ্গ : মহিলা	PSO0023317 ফটো উপলব্ধ
# 65 নাম : অমৰ বাহাদুৰ ছেত্ৰী পিতাৰ নাম: দুৰ্গা বাহাদুৰ ছেত্ৰী ঘৰ নং : 82 বয়স : 20 লিঙ্গ : পুৰুষ	PSO0122705 ফটো উপলব্ধ	66 নাম : তিলমায়া ছেত্ৰী স্বামীৰ নাম: খড়্গ বাহা: ছেত্ৰী ঘৰ নং : 6 বয়স : 76 লিঙ্গ : মহিলা	HXX5939275 ফটো উপলব্ধ	67 নাম : মনমায়া ছেত্ৰী স্বামীৰ নাম: পূৰ্ণ বাহা: ছেত্ৰী ঘৰ নং : 6 বয়স : 48 লিঙ্গ : মহিলা	HXX5939297 ফটো উপলব্ধ
68 নাম : বিণা ছেত্ৰী পিতাৰ নাম: খৰ্ক বাহাদুৰ ছেত্ৰী ঘৰ নং : 6 বয়স : 38 লিঙ্গ : মহিলা	HXX5939300 ফটো উপলব্ধ	69 নাম : অঞ্জলি ছেত্ৰী পিতাৰ নাম: পূৰ্ণ বাহাদুৰ ছেত্ৰী ঘৰ নং : 6 ক বয়স : 21 লিঙ্গ : মহিলা	PSO0016147 ফটো উপলব্ধ	70 নাম : পূৰ্ণ বা: ছেত্ৰী পিতাৰ নাম: তিল বা: ঘৰ নং : 6 ক বয়স : 54 লিঙ্গ : পুৰুষ	HXX5437672 ফটো উপলব্ধ
71 নাম : হৰিমায়া ছেত্ৰী স্বামীৰ নাম: পূৰ্ণ বা: ঘৰ নং : 6 ক বয়স : 49 লিঙ্গ : মহিলা	HXX5437683 ফটো উপলব্ধ	72 নাম : বল বাহাদুৰ ছেত্ৰী পিতাৰ নাম: তিল বাহাদুৰ ছেত্ৰী ঘৰ নং : 6 ক বয়স : 49 লিঙ্গ : পুৰুষ	HXX5437694 ফটো উপলব্ধ	73 নাম : গিতা মায়া ছেত্ৰী স্বামীৰ নাম: বল বাহাদুৰ ছেত্ৰী ঘৰ নং : 6 ক বয়স : 43 লিঙ্গ : মহিলা	HXX5437707 ফটো উপলব্ধ



74 নাম : নিম প্রসাদ উপাধ্যায় পিতাৰ নাম : জ্ঞানেশ্বৰ উপাধ্যায় ঘৰ নং : 6 ক বয়স : 42 লিঙ্গ : পুৰুষ	HXX1892702 ফটো উপলব্ধ	75 নাম : ভীম মায়ী ছেত্ৰী স্বামীৰ নাম : কৃষ্ণ বাহাদুৰ ছেত্ৰী ঘৰ নং : 6 ক বয়স : 32 লিঙ্গ : মহিলা	HXX0534420 ফটো উপলব্ধ	76 নাম : কিৰন ছেত্ৰী পিতাৰ নাম : পূৰ্ণ বাহাদুৰ ছেত্ৰী ঘৰ নং : 6 ক বয়স : 28 লিঙ্গ : পুৰুষ	HXX0534438 ফটো উপলব্ধ
77 নাম : গঙ্গা বাহা : ছেত্ৰী পিতাৰ নাম : সুবৰীৰ ছেত্ৰী ঘৰ নং : 9 বয়স : 96 লিঙ্গ : পুৰুষ	HXX5939311 ফটো উপলব্ধ	# 78 নাম : তিল বাহাদুৰ ছেত্ৰী পিতাৰ নাম : গংগী বাহাদুৰ ছেত্ৰী ঘৰ নং : 98 বয়স : 52 লিঙ্গ : পুৰুষ	HXX5939344 ফটো উপলব্ধ	# 79 নাম : দেবী মায়ী ছেত্ৰী স্বামীৰ নাম : তিল বাহা ছেত্ৰী ঘৰ নং : 98 বয়স : 50 লিঙ্গ : মহিলা	HXX5939355 ফটো উপলব্ধ
80 নাম : কিশোৰ ছেত্ৰী পিতাৰ নাম : গংগী বাহাদুৰ ছেত্ৰী ঘৰ নং : 9 বয়স : 45 লিঙ্গ : পুৰুষ	HXX5939366 ফটো উপলব্ধ	81 নাম : মনমায়ী ছেত্ৰী স্বামীৰ নাম : কিশোৰ ছেত্ৰী ঘৰ নং : 9 বয়স : 44 লিঙ্গ : মহিলা	HXX5939377 ফটো উপলব্ধ	82 নাম : ইন্দ্ৰ মায়ী ছেত্ৰী পিতাৰ নাম : ধন বাহাদুৰ ছেত্ৰী ঘৰ নং : 9 বয়স : 28 লিঙ্গ : মহিলা	HXX0339796 ফটো উপলব্ধ
S 83 নাম : দিল মায়ী ছেত্ৰী স্বামীৰ নাম : ভুবন ছেত্ৰী ঘৰ নং : 9 বয়স : 27 লিঙ্গ : মহিলা	HXX0339465 ফটো উপলব্ধ	# 84 নাম : শান্তি ৰাম ছেত্ৰী পিতাৰ নাম : তিল বাহাদুৰ ছেত্ৰী ঘৰ নং : 98 বয়স : 26 লিঙ্গ : পুৰুষ	HXX0339788 ফটো উপলব্ধ	# 85 নাম : পূজা ছেত্ৰী পিতাৰ নাম : পূৰ্ণ ছেত্ৰী ঘৰ নং : 9 বয়স : 25 লিঙ্গ : মহিলা	PSO0052001 ফটো উপলব্ধ
# 86 নাম : দিল কুমাৰ চেত্ৰী পিতাৰ নাম : কিশোৰ চেত্ৰী ঘৰ নং : 9 বয়স : 24 লিঙ্গ : পুৰুষ	HXX1353804 ফটো উপলব্ধ	# 87 নাম : দিল মায়ী ছেত্ৰী পিতাৰ নাম : কিশোৰ ছেত্ৰী ঘৰ নং : 9 বয়স : 22 লিঙ্গ : মহিলা	PSO0018952 ফটো উপলব্ধ	# 88 নাম : উমা ছেত্ৰী স্বামীৰ নাম : দুৰ্গা বাহাদুৰ ছেত্ৰী ঘৰ নং : 181 বয়স : 30 লিঙ্গ : মহিলা	HXX0339085 ফটো উপলব্ধ
# 89 নাম : যজ্ঞ বাহাদুৰ ছেত্ৰী পিতাৰ নাম : দেবি বাহাদুৰ ছেত্ৰী ঘৰ নং : 181 বয়স : 22 লিঙ্গ : পুৰুষ	PSO0057729 ফটো উপলব্ধ	# 90 নাম : মন বাহাদুৰ ছেত্ৰী পিতাৰ নাম : টিকা দত্ত ছেত্ৰী ঘৰ নং : 181 বয়স : 56 লিঙ্গ : পুৰুষ	HXX5939388 ফটো উপলব্ধ	# 91 নাম : গোমা ছেত্ৰী স্বামীৰ নাম : মন বাহাদুৰ ছেত্ৰী ঘৰ নং : 181 বয়স : 51 লিঙ্গ : মহিলা	HXX5939399 ফটো উপলব্ধ
# 92 নাম : জানকা দেবী ছেত্ৰী পিতাৰ নাম : মনবাহাদুৰ ঘৰ নং : 181 বয়স : 39 লিঙ্গ : পুৰুষ	HXX5939402 ফটো উপলব্ধ	# 93 নাম : দিলমায়ী ছেত্ৰী পিতাৰ নাম : মনবাহাদুৰ ঘৰ নং : 181 বয়স : 37 লিঙ্গ : পুৰুষ	HXX5939413 ফটো উপলব্ধ	94 নাম : কমলা ছেত্ৰী স্বামীৰ নাম : কমল বাহা : ছেত্ৰী ঘৰ নং : 8 বয়স : 44 লিঙ্গ : মহিলা	HXX5939457 ফটো উপলব্ধ
95 নাম : নেত্ৰ বাহাদুৰ ছেত্ৰী পিতাৰ নাম : নেনী বাহাদুৰ ছেত্ৰী ঘৰ নং : 8 বয়স : 44 লিঙ্গ : পুৰুষ	HXX5939468 ফটো উপলব্ধ	96 নাম : কমল বাহাদুৰ ছেত্ৰী পিতাৰ নাম : নয়নী বাহাদুৰ ছেত্ৰী ঘৰ নং : 8 বয়স : 44 লিঙ্গ : পুৰুষ	HXX5939446 ফটো উপলব্ধ	97 নাম : তাৰা দেবী ছেত্ৰী স্বামীৰ নাম : নেত্ৰ বাঃ ঘৰ নং : 8 বয়স : 41 লিঙ্গ : মহিলা	HXX5939479 ফটো উপলব্ধ
#2 98 নাম : ভীম বাহাদুৰ ছেত্ৰী পিতাৰ নাম : নেনী বাহাদুৰ ছেত্ৰী ঘৰ নং : 96 বয়স : 36 লিঙ্গ : পুৰুষ	HXX5939491 ফটো উপলব্ধ	# 99 নাম : সৰস্বতী ছেত্ৰী স্বামীৰ নাম : ভীম বাহাদুৰ ছেত্ৰী ঘৰ নং : 96 বয়স : 30 লিঙ্গ : মহিলা	HXX0348979 ফটো উপলব্ধ	100 নাম : গংগা ছেত্ৰী পিতাৰ নাম : নেত্ৰ বাহাদুৰ ছেত্ৰী ঘৰ নং : 08 বয়স : 24 লিঙ্গ : মহিলা	HXX1327188 ফটো উপলব্ধ
S 101 নাম : দুৰ্গা বাহা : ছেত্ৰী পিতাৰ নাম : গঙ্গা বাহা : ছেত্ৰী ঘৰ নং : 8 বয়স : 45 লিঙ্গ : পুৰুষ	HXX5939526 ফটো উপলব্ধ	S 102 নাম : ৰীতা মায়ী ছেত্ৰী স্বামীৰ নাম : দুৰ্গা বাঃ ঘৰ নং : 8 বয়স : 43 লিঙ্গ : মহিলা	HXX5939537 ফটো উপলব্ধ	S 103 নাম : পদম বাঃ ছেত্ৰী পিতাৰ নাম : গঙ্গা বাঃ ঘৰ নং : 8 বয়স : 41 লিঙ্গ : পুৰুষ	HXX5939548 ফটো উপলব্ধ



# 104 নাম : বিনোদ ছেত্ৰী পিতাৰ নাম: গনেশ ছেত্ৰী ঘৰ নং : ১৩৭ বয়স : 31 লিঙ্গ : পুৰুষ	HXX0262428 ফটো উপলব্ধ	# 105 নাম : বিমলা ছেত্ৰী স্বামীৰ নাম: বিনোদ ছেত্ৰী ঘৰ নং : ১৩৭ বয়স : 29 লিঙ্গ : মহিলা	HXX0172015 ফটো উপলব্ধ	# 106 নাম : বিকাশ ছেত্ৰী পিতাৰ নাম: গনেশ ছেত্ৰী ঘৰ নং : ১৩৭ বয়স : 26 লিঙ্গ : পুৰুষ	HXX0263269 ফটো উপলব্ধ
# 107 নাম : ৰত বাহা: ছেত্ৰী পিতাৰ নাম: অম্বৰ বাহা ছেত্ৰী ঘৰ নং : ১০ বয়স : 72 লিঙ্গ : পুৰুষ	HXX5939560 ফটো উপলব্ধ	# 108 নাম : সৰস্বতী ছেত্ৰী স্বামীৰ নাম: ৰত বাহা: ছেত্ৰী ঘৰ নং : ১০ বয়স : 70 লিঙ্গ : মহিলা	HXX5939571 ফটো উপলব্ধ	# 109 নাম : বালাকৃষ্ণ ছেত্ৰী পিতাৰ নাম: ৰত বাঃ ছেত্ৰী ঘৰ নং : ১০ বয়স : 56 লিঙ্গ : পুৰুষ	HXX5939582 ফটো উপলব্ধ
# 110 নাম : দিল বাহাঃ ছেত্ৰী পিতাৰ নাম: ৰত বাঃ ঘৰ নং : ১০ বয়স : 52 লিঙ্গ : পুৰুষ	HXX5939606 ফটো উপলব্ধ	# 111 নাম : গোমা দেৱী ছেত্ৰী স্বামীৰ নাম: বালা কৃষ্ণ ছেত্ৰী ঘৰ নং : ১০ বয়স : 46 লিঙ্গ : মহিলা	HXX5939593 ফটো উপলব্ধ	# 112 নাম : সংগীতা ছেত্ৰী স্বামীৰ নাম: দিল বাহাদুৰ ছেত্ৰী ঘৰ নং : ১০ বয়স : 38 লিঙ্গ : মহিলা	HXX5939628 ফটো উপলব্ধ
# 113 নাম : আৰতী ছেত্ৰী পিতাৰ নাম: দিল বাহাদুৰ ছেত্ৰী ঘৰ নং : ১০ বয়স : 24 লিঙ্গ : মহিলা	HXX1325802 ফটো উপলব্ধ	# 114 নাম : খেম বাহাদুৰ ছেত্ৰী পিতাৰ নাম: বালা কৃষ্ণ ছেত্ৰী ঘৰ নং : ১০ বয়স : 23 লিঙ্গ : পুৰুষ	HXX1325943 ফটো উপলব্ধ	# 115 নাম : পূৰ্ণ বাহাদুৰ ছেত্ৰী পিতাৰ নাম: মান বাহাদুৰ ছেত্ৰী ঘৰ নং : ১৩৮ বয়স : 64 লিঙ্গ : পুৰুষ	HXX5939673 ফটো উপলব্ধ
# 116 নাম : পাৰ্বতী মায়া ছেত্ৰী স্বামীৰ নাম: মন বাহাঃ ছেত্ৰী ঘৰ নং : ১৩৮ বয়স : 52 লিঙ্গ : মহিলা	HXX5939684 ফটো উপলব্ধ	# 117 নাম : ভক্তবাহা: ছেত্ৰী পিতাৰ নাম: মনবাহা: ছেত্ৰী ঘৰ নং : ১২ বয়স : 52 লিঙ্গ : পুৰুষ	HXX5939720 ফটো উপলব্ধ	# 118 নাম : চুনিতা ছেত্ৰী স্বামীৰ নাম: ভক্ত বাহাদুৰ ছেত্ৰী ঘৰ নং : ১২ বয়স : 50 লিঙ্গ : মহিলা	HXX0180414 ফটো উপলব্ধ
# 119 নাম : কুমাৰ ছেত্ৰী স্বামীৰ নাম: মন বাহাদুৰ ছেত্ৰী ঘৰ নং : ১৪৩ বয়স : 48 লিঙ্গ : পুৰুষ	HXX5939731 ফটো উপলব্ধ	# 120 নাম : কমলা ছেত্ৰী স্বামীৰ নাম: কুমাৰ ছেত্ৰী ঘৰ নং : ১৪৩ বয়স : 48 লিঙ্গ : মহিলা	HXX5939742 ফটো উপলব্ধ	# 121 নাম : ৰুদ্ৰ বাঃ ছেত্ৰী পিতাৰ নাম: মন বাহাদুৰ ছেত্ৰী ঘৰ নং : ১৩৪ বয়স : 48 লিঙ্গ : পুৰুষ	HXX5939753 ফটো উপলব্ধ
# 122 নাম : লাল বাহ ছেত্ৰী পিতাৰ নাম: মন বাঃ ঘৰ নং : ১২ বয়স : 44 লিঙ্গ : পুৰুষ	HXX5939775 ফটো উপলব্ধ	# 123 নাম : মীনা ছেত্ৰী স্বামীৰ নাম: ৰুদ্ৰ বাহাদুৰ ছেত্ৰী ঘৰ নং : ১৩৪ বয়স : 44 লিঙ্গ : মহিলা	HXX5939764 ফটো উপলব্ধ	# 124 নাম : দীপা ছেত্ৰী স্বামীৰ নাম: ভক্ত বাহাদুৰ ছেত্ৰী ঘৰ নং : ১২ বয়স : 43 লিঙ্গ : মহিলা	HXX1353796 ফটো উপলব্ধ
# 125 নাম : অম্বৰ বাহাদুৰ ছেত্ৰী পিতাৰ নাম: পূৰ্ণ বাহাদুৰ ছেত্ৰী ঘৰ নং : ১৩৯ বয়স : 33 লিঙ্গ : পুৰুষ	HXX0223297 ফটো উপলব্ধ	# 126 নাম : বিষ্ণু মায়া ছেত্ৰী স্বামীৰ নাম: অম্বৰ বাহাদুৰ ছেত্ৰী ঘৰ নং : ১৩৯ বয়স : 30 লিঙ্গ : মহিলা	HXX0223677 ফটো উপলব্ধ	# 127 নাম : দিলিপ ছেত্ৰী পিতাৰ নাম: পূৰ্ণ বাহাদুৰ ছেত্ৰী ঘৰ নং : ১৩৮ বয়স : 29 লিঙ্গ : পুৰুষ	HXX0223867 ফটো উপলব্ধ
# 128 নাম : পূজা ছেত্ৰী পিতাৰ নাম: ভক্ত বাহাদুৰ ছেত্ৰী ঘৰ নং : ১২ বয়স : 27 লিঙ্গ : মহিলা	HXX0172320 ফটো উপলব্ধ	# 129 নাম : জমুনা ছেত্ৰী পিতাৰ নাম: কুমাৰ ছেত্ৰী ঘৰ নং : ১৪৩ বয়স : 19 লিঙ্গ : মহিলা	PSO0133827 ফটো উপলব্ধ	# 130 নাম : গংগা ছেত্ৰী পিতাৰ নাম: কুমাৰ ছেত্ৰী ঘৰ নং : ১৪৩ বয়স : 19 লিঙ্গ : মহিলা	PSO0133850 ফটো উপলব্ধ
# 131 নাম : ভিম বাহাদুৰ ছেত্ৰী অন্যান্য: লুটি মায়া ছেত্ৰী ঘৰ নং : ১৫৪ বয়স : 32 লিঙ্গ : পুৰুষ	HXX0295220 ফটো উপলব্ধ	# 132 নাম : ৰিতা ছেত্ৰী স্বামীৰ নাম: ভিম বাহাদুৰ ছেত্ৰী ঘৰ নং : ১৫৪ বয়স : 30 লিঙ্গ : মহিলা	HXX0294694 ফটো উপলব্ধ	# 133 নাম : কালী বাহাদুৰ ছেত্ৰী অন্যান্য: লুটি মায়া ছেত্ৰী ঘৰ নং : ১৩ বয়স : 28 লিঙ্গ : পুৰুষ	HXX0295162 ফটো উপলব্ধ



134 নাম : কুমাৰ ছেত্ৰী অন্যান্য: লতা মায়া ছেত্ৰী ঘৰ নং : 13 বয়স : 26 লিঙ্গ : পুৰুষ	HXX0294512 ফটো উপলব্ধ	135 নাম : পাতলী মায়া ছেত্ৰী স্বামীৰ নাম: তীল বাঃ ছেত্ৰী ঘৰ নং : 18 বয়স : 61 লিঙ্গ : মহিলা	HXX5939797 ফটো উপলব্ধ	# 136 নাম : বিনা দেৱী গৌতম স্বামীৰ নাম: সদানন্দ গৌতম ঘৰ নং : 18 বয়স : 46 লিঙ্গ : মহিলা	HXX5939822 ফটো উপলব্ধ
S 137 নাম : দিল বাহাদুৰ ছেত্ৰী পিতাৰ নাম: তীল বাহাদুৰ ছেত্ৰী ঘৰ নং : 18 বয়স : 42 লিঙ্গ : পুৰুষ	HXX5940089 ফটো উপলব্ধ	S 138 নাম : ববি ছেত্ৰী স্বামীৰ নাম: দিল বাহাদুৰ ছেত্ৰী ঘৰ নং : 18 বয়স : 38 লিঙ্গ : মহিলা	HXX0179572 ফটো উপলব্ধ	S 139 নাম : মীনা ছেত্ৰী পিতাৰ নাম: তীল বাহা ছেত্ৰী ঘৰ নং : 18 বয়স : 37 লিঙ্গ : মহিলা	HXX5939800 ফটো উপলব্ধ
140 নাম : দল বাহাদুৰ ছেত্ৰী পিতাৰ নাম: তীল বাহাদুৰ ছেত্ৰী ঘৰ নং : 18 বয়স : 36 লিঙ্গ : পুৰুষ	HXX5939811 ফটো উপলব্ধ	141 নাম : তাৰা ছেত্ৰী স্বামীৰ নাম: দল বাহাদুৰ ছেত্ৰী ঘৰ নং : 18 বয়স : 33 লিঙ্গ : মহিলা	HXX0234278 ফটো উপলব্ধ	142 নাম : দেবী মায়া ছেত্ৰী অন্যান্য: পাটলি মায়া ছেত্ৰী ঘৰ নং : 14 বয়স : 31 লিঙ্গ : মহিলা	HXX0294595 ফটো উপলব্ধ
E 143 নাম : হৰিকৃষ্ণ ছেত্ৰী পিতাৰ নাম: ধনৰাজ ছেত্ৰী ঘৰ নং : 16 বয়স : 72 লিঙ্গ : পুৰুষ	HXX5939833 ফটো উপলব্ধ	S 144 নাম : ধনৰূপা ছেত্ৰী স্বামীৰ নাম: হৰিকৃষ্ণ ছেত্ৰী ঘৰ নং : 16 বয়স : 70 লিঙ্গ : মহিলা	HXX5939844 ফটো উপলব্ধ	145 নাম : ৰাম বাহাদুৰ ছেত্ৰী পিতাৰ নাম: হৰি কৃষ্ণ ছেত্ৰী ঘৰ নং : 16 বয়স : 52 লিঙ্গ : পুৰুষ	HXX5939855 ফটো উপলব্ধ
# 146 নাম : টেক বাহাদুৰ ছেত্ৰী পিতাৰ নাম: হৰিকৃষ্ণ ছেত্ৰী ঘৰ নং : 88 বয়স : 51 লিঙ্গ : পুৰুষ	HXX5939877 ফটো উপলব্ধ	S 147 নাম : চন্দ্ৰবাহা: ছেত্ৰী পিতাৰ নাম: হৰিকৃষ্ণ ছেত্ৰী ঘৰ নং : 16 বয়স : 48 লিঙ্গ : পুৰুষ	HXX5939888 ফটো উপলব্ধ	# 148 নাম : নৰ মায়া ছেত্ৰী স্বামীৰ নাম: টেক বাহাদুৰ ছেত্ৰী ঘৰ নং : 88 বয়স : 46 লিঙ্গ : মহিলা	HXX0534537 ফটো উপলব্ধ
149 নাম : কল্পনা ছেত্ৰী স্বামীৰ নাম: ৰাম বাহাদুৰ ছেত্ৰী ঘৰ নং : 16 বয়স : 43 লিঙ্গ : মহিলা	HXX5939866 ফটো উপলব্ধ	Q 150 নাম : টেক বাঃ ছেত্ৰী পিতাৰ নাম: হৰিকৃষ্ণ ছেত্ৰী ঘৰ নং : 16 বয়স : 39 লিঙ্গ : পুৰুষ	HXX5939899 ফটো উপলব্ধ	S 151 নাম : নৰ বাহাঃ ছেত্ৰী পিতাৰ নাম: হৰিকৃষ্ণ ছেত্ৰী ঘৰ নং : 16 বয়স : 37 লিঙ্গ : পুৰুষ	HXX5939902 ফটো উপলব্ধ
152 নাম : মেঘৰাজ চেত্ৰী পিতাৰ নাম: ৰাম বাহাদুৰ চেত্ৰী ঘৰ নং : 16 বয়স : 23 লিঙ্গ : পুৰুষ	HXX1611698 ফটো উপলব্ধ	153 নাম : দিল বাহাদুৰ ছেত্ৰী পিতাৰ নাম: হিৰী বাহাদুৰ ছেত্ৰী ঘৰ নং : 16 ক বয়স : 46 লিঙ্গ : পুৰুষ	HXX1887660 ফটো উপলব্ধ	154 নাম : মনমায়া ছেত্ৰী স্বামীৰ নাম: চন্দ্ৰবাহা: ছেত্ৰী ঘৰ নং : 19 বয়স : 72 লিঙ্গ : মহিলা	HXX5939913 ফটো উপলব্ধ
155 নাম : হস্ত ছেত্ৰী পিতাৰ নাম: চন্দ্ৰ বাহাদুৰ ছেত্ৰী ঘৰ নং : 19 বয়স : 51 লিঙ্গ : পুৰুষ	HXX5939924 ফটো উপলব্ধ	156 নাম : শেৰবাহা: ছেত্ৰী পিতাৰ নাম: চন্দ্ৰবাহা ছেত্ৰী ঘৰ নং : 19 বয়স : 44 লিঙ্গ : পুৰুষ	HXX5939946 ফটো উপলব্ধ	157 নাম : দেবী মায়া ছেত্ৰী স্বামীৰ নাম: হস্ত ছেত্ৰী ঘৰ নং : 17 বয়স : 41 লিঙ্গ : মহিলা	HXX5939935 ফটো উপলব্ধ
158 নাম : শংকৰ মিশ্ৰ পিতাৰ নাম: টিকা প্ৰসাদ মিশ্ৰ ঘৰ নং : 17 বয়স : 33 লিঙ্গ : পুৰুষ	HXX1869874 ফটো উপলব্ধ	159 নাম : কৃষ্ণ ছেত্ৰী পিতাৰ নাম: লাটে. চন্দ্ৰ বাঃ ছেত্ৰী ঘৰ নং : 19 বয়স : 33 লিঙ্গ : পুৰুষ	HXX5946849 ফটো উপলব্ধ	160 নাম : যুৱৰাজ ছেত্ৰী পিতাৰ নাম: হস্ত ছেত্ৰী ঘৰ নং : 17 বয়স : 22 লিঙ্গ : পুৰুষ	PSO0090688 ফটো উপলব্ধ
161 নাম : দিল ছেত্ৰী পিতাৰ নাম: হস্ত ছেত্ৰী ঘৰ নং : 17 বয়স : 20 লিঙ্গ : পুৰুষ	PSO0131763 ফটো উপলব্ধ	S 162 নাম : ইন্দ্ৰমায়া ছেত্ৰী স্বামীৰ নাম: দিল্লীৰাম ছেত্ৰী ঘৰ নং : 18 বয়স : 71 লিঙ্গ : মহিলা	HXX5939968 ফটো উপলব্ধ	163 নাম : শেৰ বাহাদুৰ ছেত্ৰী পিতাৰ নাম: দিল্লীৰাম চেত্ৰী ঘৰ নং : 18 বয়স : 58 লিঙ্গ : পুৰুষ	HXX5940045 ফটো উপলব্ধ



164 নাম : শৰ্মিলা ছেত্ৰী স্বামীৰ নাম: শেৰ বাহাদুৰ ছেত্ৰী ঘৰ নং : ১৮ বয়স : 50 লিঙ্গ : মহিলা	HXX5940056 ফটো উপলব্ধ	165 নাম : লাল বাহাদুৰ ছেত্ৰী পিতাৰ নাম: দিল্লীৰাম ছেত্ৰী ঘৰ নং : ১৮ বয়স : 49 লিঙ্গ : পুৰুষ	HXX5939991 ফটো উপলব্ধ	S 166 নাম : ধনৰাজ ছেত্ৰী পিতাৰ নাম: দিল্লীৰাম ছেত্ৰী ঘৰ নং : ১৮ বয়স : 40 লিঙ্গ : পুৰুষ	HXX5940012 ফটো উপলব্ধ
167 নাম : ধনমায়া স্বামীৰ নাম: লাল ঘৰ নং : ১৮ বয়স : 39 লিঙ্গ : মহিলা	HXX5940001 ফটো উপলব্ধ	168 নাম : হৰি বাহাদুৰ ছেত্ৰী পিতাৰ নাম: দিল্লীৰাম ছেত্ৰী ঘৰ নং : ১৮ বয়স : 37 লিঙ্গ : পুৰুষ	HXX5940034 ফটো উপলব্ধ	169 নাম : বুকা ছেত্ৰী পিতাৰ নাম: শেৰ বাহাদুৰ ছেত্ৰী ঘৰ নং : ১৮ বয়স : 28 লিঙ্গ : মহিলা	HXX0180430 ফটো উপলব্ধ
170 নাম : দেৱৰাজ ছেত্ৰী পিতাৰ নাম: শেৰ বাহাদুৰ ছেত্ৰী ঘৰ নং : ১৮ বয়স : 23 লিঙ্গ : পুৰুষ	HXX1702109 ফটো উপলব্ধ	171 নাম : কমলা ছেত্ৰী স্বামীৰ নাম: মহাবীৰ ছেত্ৰী ঘৰ নং : ১৮ বয়স : 48 লিঙ্গ : মহিলা	HXX5940158 ফটো উপলব্ধ	172 নাম : খুচুৰ ছেত্ৰী পিতাৰ নাম: মহাবীৰ ছেত্ৰী ঘৰ নং : ১৮ বয়স : 28 লিঙ্গ : মহিলা	HXX0180455 ফটো উপলব্ধ
173 নাম : মদন চেত্ৰী পিতাৰ নাম: মসাবিৰ চেত্ৰী ঘৰ নং : ১৯ বয়স : 26 লিঙ্গ : পুৰুষ	HXX0179200 ফটো উপলব্ধ	R 174 নাম : ৰছন ছেত্ৰী পিতাৰ নাম: ধনবাহাদুৰ ছেত্ৰী ঘৰ নং : ২০ বয়স : 49 লিঙ্গ : পুৰুষ	HXX5940169 ফটো উপলব্ধ	175 নাম : যাম বাহাদুৰ লিম্বু পিতাৰ নাম: কৰনদল লিম্বু ঘৰ নং : ২১ বয়স : 66 লিঙ্গ : পুৰুষ	HXX5940192 ফটো উপলব্ধ
176 নাম : চন্দ্ৰ মায়া লিম্বু স্বামীৰ নাম: যাম বাহাদুৰ লিম্বু ঘৰ নং : ২১ বয়স : 58 লিঙ্গ : মহিলা	HXX5940205 ফটো উপলব্ধ	177 নাম : ৰোছন ছেত্ৰী পিতাৰ নাম: ধনবাহাদুৰ ছেত্ৰী ঘৰ নং : ২১ বয়স : 37 লিঙ্গ : পুৰুষ	HXX5940181 ফটো উপলব্ধ	178 নাম : পংকজ গজুৰেল পিতাৰ নাম: উমাকান্ত গজোৰেল ঘৰ নং : ২১ বয়স : 36 লিঙ্গ : পুৰুষ	HXX5940170 ফটো উপলব্ধ
# 179 নাম : কুল বাহাদুৰ লিম্বু পিতাৰ নাম: যাম বাহাদুৰ লিম্বু ঘৰ নং : ১৪৯ বয়স : 34 লিঙ্গ : পুৰুষ	HXX1809627 ফটো উপলব্ধ	180 নাম : সবিতা গজুৰেল স্বামীৰ নাম: সুৰ্জ গজুৰেল ঘৰ নং : ২১ বয়স : 31 লিঙ্গ : মহিলা	HXX0180513 ফটো উপলব্ধ	181 নাম : লীলা দেৱী গজুৰেল স্বামীৰ নাম: পঙ্কজ গজুৰেল ঘৰ নং : ২১ বয়স : 31 লিঙ্গ : মহিলা	HXX1493386 ফটো উপলব্ধ
R 182 নাম : মঞ্জু লিম্বু পিতাৰ নাম: যাম বাহাদুৰ লিম্বু ঘৰ নং : ২১ বয়স : 30 লিঙ্গ : মহিলা	HXX1809558 ফটো উপলব্ধ	# 183 নাম : মনীষা লিম্বু স্বামীৰ নাম: কুল বাহাদুৰ লিম্বু ঘৰ নং : ১৪৯ বয়স : 25 লিঙ্গ : মহিলা	HXX1679026 ফটো উপলব্ধ	184 নাম : লাল বাহা: ছেত্ৰী পিতাৰ নাম: তেজ বাহা: ছেত্ৰী ঘৰ নং : ২২ বয়স : 61 লিঙ্গ : পুৰুষ	HXX5940227 ফটো উপলব্ধ
185 নাম : কুমাৰী ছেত্ৰী স্বামীৰ নাম: লাল বাহা: ছেত্ৰী ঘৰ নং : ২২ বয়স : 58 লিঙ্গ : মহিলা	HXX5940238 ফটো উপলব্ধ	# 186 নাম : প্ৰসলাদ ছেত্ৰী পিতাৰ নাম: তেজ বাহাদুৰ ছেত্ৰী ঘৰ নং : ১৬২ বয়স : 56 লিঙ্গ : পুৰুষ	HXX5940250 ফটো উপলব্ধ	#2 187 নাম : ধন মায়া ছেত্ৰী স্বামীৰ নাম: প্ৰহলাদ ছেত্ৰী ঘৰ নং : ১৬২ বয়স : 52 লিঙ্গ : মহিলা	HXX5940261 ফটো উপলব্ধ
# 188 নাম : ভীম বাহাদুৰ ছেত্ৰী পিতাৰ নাম: তেজ বাহাদুৰ ছেত্ৰী ঘৰ নং : ১৬১ বয়স : 47 লিঙ্গ : পুৰুষ	HXX5940249 ফটো উপলব্ধ	# 189 নাম : টংকমায়া ছেত্ৰী স্বামীৰ নাম: ভীম বাঃ ছেত্ৰী ঘৰ নং : ১৬১ বয়স : 39 লিঙ্গ : মহিলা	HXX5946872 ফটো উপলব্ধ	R 190 নাম : চন্দ্ৰমায়া ছেত্ৰী পিতাৰ নাম: লাল বাহাদুৰ ছেত্ৰী ঘৰ নং : ২২ বয়স : 29 লিঙ্গ : মহিলা	HXX0075929 ফটো উপলব্ধ
R 191 নাম : চমা ছেত্ৰী পিতাৰ নাম: লাল বাহাদুৰ ছেত্ৰী ঘৰ নং : ২২ বয়স : 27 লিঙ্গ : মহিলা	HXX0076448 ফটো উপলব্ধ	R 192 নাম : ৰাধিকা ছেত্ৰী পিতাৰ নাম: লাল বাহাদুৰ ছেত্ৰী ঘৰ নং : ২২ বয়স : 26 লিঙ্গ : মহিলা	HXX0266197 ফটো উপলব্ধ	# 193 নাম : ওম প্ৰকাশ ছেত্ৰী পিতাৰ নাম: ভিম বাহাদুৰ ছেত্ৰী ঘৰ নং : ১৬১ বয়স : 26 লিঙ্গ : পুৰুষ	HXX0294553 ফটো উপলব্ধ



194 নাম : দীনেশ ছেত্ৰী পিতাৰ নাম: লাল বাহাদুৰ ছেত্ৰী ঘৰ নং : 22 বয়স : 25 লিঙ্গ : পুৰুষ	HXX0295121 ফটো উপলব্ধ	# 195 নাম : তেজ বাহাদুৰ ছেত্ৰী পিতাৰ নাম: প্ৰহ্লাদ ছেত্ৰী ঘৰ নং : 162 বয়স : 19 লিঙ্গ : পুৰুষ	PSO0107417 ফটো উপলব্ধ	196 নাম : নুৰ মায়া ছেত্ৰী স্বামীৰ নাম: মন বাহাদুৰ ছেত্ৰী ঘৰ নং : 22 ক বয়স : 63 লিঙ্গ : মহিলা	PSO0036665 ফটো উপলব্ধ
S 197 নাম : ভীম বাঃ লিম্বু পিতাৰ নাম: বৰ্ণ বাঃ লিম্বু ঘৰ নং : 27 বয়স : 26 লিঙ্গ : পুৰুষ	HXX5940318 ফটো উপলব্ধ	# 198 নাম : মনো লিম্বু স্বামীৰ নাম: ভীম বাহা: লিম্বু ঘৰ নং : 95 বয়স : 50 লিঙ্গ : মহিলা	HXX5940329 ফটো উপলব্ধ	199 নাম : বল বাহাদুৰ লিম্বু পিতাৰ নাম: বৰ্ন বাহাদুৰ লিম্বু ঘৰ নং : 29 বয়স : 49 লিঙ্গ : পুৰুষ	HXX5940294 ফটো উপলব্ধ
200 নাম : পক্ষমায়া লিম্বু স্বামীৰ নাম: বল বাহাদুৰ লিম্বু ঘৰ নং : 29 বয়স : 47 লিঙ্গ : মহিলা	HXX5940307 ফটো উপলব্ধ	# 201 নাম : শ্যাম শ্ৰেৰ লিম্বু পিতাৰ নাম: ভীম বাহাদুৰ লিম্বু ঘৰ নং : 95 বয়স : 28 লিঙ্গ : পুৰুষ	HXX0269449 ফটো উপলব্ধ	202 নাম : বশিা লিম্বু পিতাৰ নাম: বল বাহাদুৰ লিম্বু ঘৰ নং : 29 বয়স : 26 লিঙ্গ : মহিলা	HXX0180000 ফটো উপলব্ধ
203 নাম : জোতী লিম্বু পিতাৰ নাম: বল বাহাদুৰ লিম্বু ঘৰ নং : 29 বয়স : 26 লিঙ্গ : মহিলা	HXX0459859 ফটো উপলব্ধ	# 204 নাম : চুৰজ লিম্বু পিতাৰ নাম: ভীম প্ৰসাদ লিম্বু ঘৰ নং : 95 বয়স : 26 লিঙ্গ : পুৰুষ	HXX0460022 ফটো উপলব্ধ	205 নাম : বাহুল লিম্বু পিতাৰ নাম: বল বাহাদুৰ লিম্বু ঘৰ নং : 29 বয়স : 23 লিঙ্গ : পুৰুষ	HXX1327345 ফটো উপলব্ধ
206 নাম : বৰ্ণ বাহাদুৰ ছেত্ৰী পিতাৰ নাম: হস্ত বাহাদুৰ ছেত্ৰী ঘৰ নং : 28 বয়স : 84 লিঙ্গ : পুৰুষ	HXX5940330 ফটো উপলব্ধ	207 নাম : ধনমায়া ছেত্ৰী স্বামীৰ নাম: বৰ্ণ বাহাদুৰ ছেত্ৰী ঘৰ নং : 28 বয়স : 79 লিঙ্গ : মহিলা	HXX5940341 ফটো উপলব্ধ	# 208 নাম : মন বাহাদুৰ ছেত্ৰী পিতাৰ নাম: বৰ্ণ বাহাদুৰ ছেত্ৰী ঘৰ নং : 25 বয়স : 46 লিঙ্গ : পুৰুষ	HXX5940352 ফটো উপলব্ধ
209 নাম : বুদ্ধি মান ছেত্ৰী পিতাৰ নাম: বন বাহাদুৰ ছেত্ৰী ঘৰ নং : 28 বয়স : 39 লিঙ্গ : পুৰুষ	HXX5940374 ফটো উপলব্ধ	210 নাম : বঞ্জীতা ছেত্ৰী স্বামীৰ নাম: বুদ্ধিমান ছেত্ৰী ঘৰ নং : 24 বয়স : 38 লিঙ্গ : মহিলা	HXX5946587 ফটো উপলব্ধ	# 211 নাম : রাখিকা ছেত্ৰী স্বামীৰ নাম: মন বাহাদুৰ ছেত্ৰী ঘৰ নং : 25 বয়স : 36 লিঙ্গ : মহিলা	HXX1809365 ফটো উপলব্ধ
E 212 নাম : ধন হাং লিম্বু পিতাৰ নাম: পুৰ্ণ বাহাদুৰ লিম্বু ঘৰ নং : 25 বয়স : 75 লিঙ্গ : পুৰুষ	HXX5940396 ফটো উপলব্ধ	213 নাম : বিতুমায়ী লিম্বু স্বামীৰ নাম: ধনহাং লিম্বু ঘৰ নং : 26 বয়স : 65 লিঙ্গ : মহিলা	HXX5940409 ফটো উপলব্ধ	214 নাম : বাজেন্দ্ৰ কুমাৰ লিম্বু পিতাৰ নাম: ধনহাং লিম্বু ঘৰ নং : 26 বয়স : 49 লিঙ্গ : পুৰুষ	HXX5940410 ফটো উপলব্ধ
215 নাম : বিষ্ণু মায়া লিম্বু স্বামীৰ নাম: বাজেন্দ্ৰ কুমাৰ লিম্বু ঘৰ নং : 26 বয়স : 45 লিঙ্গ : মহিলা	HXX5940421 ফটো উপলব্ধ	216 নাম : অনু মায়া লিম্বু পিতাৰ নাম: ধন হাং লিম্বু ঘৰ নং : 26 বয়স : 42 লিঙ্গ : মহিলা	HXX5940432 ফটো উপলব্ধ	217 নাম : ললিত কুমাৰ লিম্বু পিতাৰ নাম: ধনহাং লিম্বু ঘৰ নং : 26 বয়স : 37 লিঙ্গ : পুৰুষ	HXX5940443 ফটো উপলব্ধ
# 218 নাম : বিদুৰ ছেত্ৰী পিতাৰ নাম: দিল্লীৰাম ছেত্ৰী ঘৰ নং : 90 বয়স : 35 লিঙ্গ : পুৰুষ	HXX5940454 ফটো উপলব্ধ	219 নাম : সমতা লিম্বু স্বামীৰ নাম: তেজ বাহাদুৰ লিম্বু ঘৰ নং : 26 বয়স : 31 লিঙ্গ : মহিলা	PSO0029165 ফটো উপলব্ধ	# 220 নাম : অঞ্জনা বাই লিম্বু স্বামীৰ নাম: মোহিত লিম্বু ঘৰ নং : 156 বয়স : 36 লিঙ্গ : মহিলা	HXX1891589 ফটো উপলব্ধ
# 221 নাম : মুহিত লিম্বু পিতাৰ নাম: য়াম বাহাদুৰ লিম্বু ঘৰ নং : 156 বয়স : 40 লিঙ্গ : পুৰুষ	HXX0595603 ফটো উপলব্ধ	# 222 নাম : চন্দ্ৰ লিম্বু পিতাৰ নাম: য়াম বাহাদুৰ লিম্বু ঘৰ নং : 156 বয়স : 37 লিঙ্গ : পুৰুষ	HXX0595918 ফটো উপলব্ধ	223 নাম : বাম বাঃ লিম্বু পিতাৰ নাম: মকৰ জং লিম্বু ঘৰ নং : 27 বয়স : 53 লিঙ্গ : পুৰুষ	HXX5940498 ফটো উপলব্ধ



224 নাম : দীপা লিখু স্বামীৰ নাম : বাৰ্ম বাঃ লিখু ঘৰ নং : 27 বয়স : 50 লিঙ্গ : মহিলা	HXX5940501 ফটো উপলব্ধ	225 নাম : দত বাহা লিখু পিতাৰ নাম : মকৰজং লিখু ঘৰ নং : 29 বয়স : 48 লিঙ্গ : পুৰুষ	HXX5940487 ফটো উপলব্ধ	226 নাম : বম বাহা: লিখু পিতাৰ নাম : মকৰজং লিখু ঘৰ নং : 29 বয়স : 43 লিঙ্গ : পুৰুষ	HXX5940512 ফটো উপলব্ধ
227 নাম : ফুল মায়া লিখু পিতাৰ নাম : বম বাহাদুৰ লিখু ঘৰ নং : 29 বয়স : 41 লিঙ্গ : মহিলা	HXX5940523 ফটো উপলব্ধ	Q 228 নাম : মঞ্জু লিখু স্বামীৰ নাম : কুল বাহাদুৰ লিখু ঘৰ নং : 29 বয়স : 32 লিঙ্গ : মহিলা	HXX1809547 ফটো উপলব্ধ	# 229 নাম : ৰিতা মায়া থাপা স্বামীৰ নাম : দিলিপ থাপা ঘৰ নং : 29 বয়স : 32 লিঙ্গ : মহিলা	HXX0279448 ফটো উপলব্ধ
230 নাম : সাগৰ লিখু পিতাৰ নাম : বাৰ্ম বাহাদুৰ লিখু ঘৰ নং : 27 বয়স : 30 লিঙ্গ : পুৰুষ	HXX1809605 ফটো উপলব্ধ	231 নাম : কংগনা লিখু স্বামীৰ নাম : সাগৰ লিখু ঘৰ নং : 27 বয়স : 29 লিঙ্গ : মহিলা	HXX1891746 ফটো উপলব্ধ	232 নাম : পিংকী লিখু পিতাৰ নাম : বাৰ্ম বাহাদুৰ লিখু ঘৰ নং : 29 বয়স : 26 লিঙ্গ : মহিলা	HXX0178350 ফটো উপলব্ধ
233 নাম : সন্তোচ লিখু পিতাৰ নাম : বাৰ্ম বাহাদুৰ লিখু ঘৰ নং : 29 বয়স : 25 লিঙ্গ : পুৰুষ	HXX0460006 ফটো উপলব্ধ	234 নাম : অৰুন লিখু পিতাৰ নাম : বম বাহাদুৰ লিখু ঘৰ নং : 27 বয়স : 24 লিঙ্গ : পুৰুষ	HXX0473231 ফটো উপলব্ধ	235 নাম : প্ৰিয়ংকা লিখু পিতাৰ নাম : দত বাহাদুৰ লিখু ঘৰ নং : 27 বয়স : 23 লিঙ্গ : মহিলা	HXX1891555 ফটো উপলব্ধ
236 নাম : আলিশা লিখু পিতাৰ নাম : বোম বাহাদুৰ লিখু ঘৰ নং : 27 বয়স : 22 লিঙ্গ : মহিলা	PSO0078469 ফটো উপলব্ধ	237 নাম : দিল বাঃ লিখু পিতাৰ নাম : মকৰজং লিখু ঘৰ নং : 28 বয়স : 62 লিঙ্গ : পুৰুষ	HXX5940534 ফটো উপলব্ধ	238 নাম : গোপী মায়া লিখু স্বামীৰ নাম : দিল বাহা: লিখু ঘৰ নং : 28 বয়স : 61 লিঙ্গ : মহিলা	HXX5940545 ফটো উপলব্ধ
239 নাম : ইন্দ্ৰ মায়া লিখু পিতাৰ নাম : দিল বাহাদুৰ লিখু ঘৰ নং : 28 বয়স : 42 লিঙ্গ : মহিলা	HXX5940556 ফটো উপলব্ধ	240 নাম : অৰ্চনা ৰাই লিখু স্বামীৰ নাম : লালিত কুমাৰ লিখু ঘৰ নং : 28 বয়স : 36 লিঙ্গ : মহিলা	HXX1809763 ফটো উপলব্ধ	241 নাম : বিজু লিখু পিতাৰ নাম : দিলবাহাদুৰ লিখু ঘৰ নং : 28 বয়স : 31 লিঙ্গ : পুৰুষ	HXX1809310 ফটো উপলব্ধ
242 নাম : অঞ্জনা লিখু পিতাৰ নাম : দিল বাহাদুৰ লিখু ঘৰ নং : 28 বয়স : 30 লিঙ্গ : মহিলা	HXX1809569 ফটো উপলব্ধ	243 নাম : গঙামায়া লিখু স্বামীৰ নাম : বিজু লিখু ঘৰ নং : 28 বয়স : 30 লিঙ্গ : মহিলা	HXX1809387 ফটো উপলব্ধ	# 244 নাম : ধন মায়া লোহাৰ স্বামীৰ নাম : শৰ বাহাদুৰ লোহাৰ ঘৰ নং : 190 বয়স : 41 লিঙ্গ : মহিলা	HXX1626399 ফটো উপলব্ধ
# 245 নাম : চৰ বাহাদুৰ লোহাৰ পিতাৰ নাম : নইন বাহাদুৰ লোহাৰ ঘৰ নং : 190 বয়স : 40 লিঙ্গ : পুৰুষ	HXX0637496 ফটো উপলব্ধ	246 নাম : সুৰজ ৰাই পিতাৰ নাম : সন্তোষ ৰাই ঘৰ নং : 28 বয়স : 40 লিঙ্গ : পুৰুষ	HXX1720283 ফটো উপলব্ধ	247 নাম : গঙ্গা বাহা: ছেত্ৰী পিতাৰ নাম : টংক বাহা: ছেত্ৰী ঘৰ নং : 28 বয়স : 53 লিঙ্গ : পুৰুষ	HXX5940578 ফটো উপলব্ধ
248 নাম : বিষ্ণু মায়া ছেত্ৰী স্বামীৰ নাম : গংগা বাহাদুৰ ছেত্ৰী ঘৰ নং : 28 বয়স : 53 লিঙ্গ : মহিলা	HXX5940589 ফটো উপলব্ধ	249 নাম : বেণুকা ছেত্ৰী পিতাৰ নাম : গঙ্গা বাহাদুৰ ছেত্ৰী ঘৰ নং : 28 বয়স : 29 লিঙ্গ : মহিলা	HXX0096438 ফটো উপলব্ধ	250 নাম : ৰবি কুমাৰ ছেত্ৰী পিতাৰ নাম : গংগা বাহাদুৰ ছেত্ৰী ঘৰ নং : 28 বয়স : 28 লিঙ্গ : পুৰুষ	HXX0180174 ফটো উপলব্ধ
# 251 নাম : নীৰজ থাপা পিতাৰ নাম : চন্দ্ৰ সিং থাপা ঘৰ নং : 28 বয়স : 28 লিঙ্গ : পুৰুষ	HXX0178533 ফটো উপলব্ধ	252 নাম : ৰিণা ছেত্ৰী পিতাৰ নাম : গংগা বাহাদুৰ ছেত্ৰী ঘৰ নং : 28 বয়স : 26 লিঙ্গ : মহিলা	HXX1174085 ফটো উপলব্ধ	253 নাম : আশা ছেত্ৰী স্বামীৰ নাম : ৰবি কুমাৰ ছেত্ৰী ঘৰ নং : 28 বয়স : 25 লিঙ্গ : মহিলা	HXX1174341 ফটো উপলব্ধ



254 নাম : বঞ্জীতা ছেত্ৰী পিতাৰ নাম: গংগা বাহাদুৰ ছেত্ৰী ঘৰ নং : ২৯ বয়স : 24 লিঙ্গ : মহিলা	HXX1173491 ফটো উপলব্ধ	255 নাম : দিল্লীৰাম ছেত্ৰী পিতাৰ নাম: টংক বাহাদুৰ ছেত্ৰী ঘৰ নং : ৩০ বয়স : 60 লিঙ্গ : পুৰুষ	HXX5940590 ফটো উপলব্ধ	256 নাম : ধন মায়া ছেত্ৰী স্বামীৰ নাম: দিল্লীৰাম ছেত্ৰী ঘৰ নং : ৩০ বয়স : 57 লিঙ্গ : মহিলা	HXX5940603 ফটো উপলব্ধ
# 257 নাম : কমলা ছেত্ৰী স্বামীৰ নাম: চন্দ্ৰ বাহা: ছেত্ৰী ঘৰ নং : ১১৪ বয়স : 55 লিঙ্গ : মহিলা	HXX5940647 ফটো উপলব্ধ	# 258 নাম : খেম বাহাদুৰ ছেত্ৰী পিতাৰ নাম: টংক বাহাদুৰ ছেত্ৰী ঘৰ নং : ১৬৫ বয়স : 52 লিঙ্গ : পুৰুষ	HXX5940670 ফটো উপলব্ধ	# 259 নাম : খীনা মায়া ছেত্ৰী স্বামীৰ নাম: খেম বাহাদুৰ ছেত্ৰী ঘৰ নং : ১৬৫ বয়স : 47 লিঙ্গ : মহিলা	HXX5940681 ফটো উপলব্ধ
S 260 নাম : বাবু ৰাম ছেত্ৰী পিতাৰ নাম: টংক বাহা: ছেত্ৰী ঘৰ নং : ৩০ বয়স : 42 লিঙ্গ : পুৰুষ	HXX5940658 ফটো উপলব্ধ	Q 261 নাম : সোনা দেবী স্বামীৰ নাম: ভৱানী ঘৰ নং : ৩০ বয়স : 41 লিঙ্গ : মহিলা	HXX5940625 ফটো উপলব্ধ	# 262 নাম : কমলা দেবী ছেত্ৰী স্বামীৰ নাম: কৃষ্ণ বাহাদুৰ ছেত্ৰী ঘৰ নং : ১১৪ বয়স : 41 লিঙ্গ : মহিলা	HXX0286997 ফটো উপলব্ধ
263 নাম : নয়না ছেত্ৰী পিতাৰ নাম: টংক বাহাদুৰ ছেত্ৰী ঘৰ নং : ৩০ বয়স : 40 লিঙ্গ : মহিলা	HXX5940669 ফটো উপলব্ধ	# 264 নাম : প্ৰেম বাহাদুৰ ছেত্ৰী পিতাৰ নাম: চন্দ্ৰ বাহাদুৰ ছেত্ৰী ঘৰ নং : ১১৪ বয়স : 36 লিঙ্গ : পুৰুষ	HXX0100289 ফটো উপলব্ধ	# 265 নাম : কৃষ্ণ বাহাদুৰ ছেত্ৰী পিতাৰ নাম: চন্দ্ৰ বাহাদুৰ ছেত্ৰী ঘৰ নং : ১১৪ বয়স : 34 লিঙ্গ : পুৰুষ	HXX0100438 ফটো উপলব্ধ
# 266 নাম : হেম কুমাৰী ছেত্ৰী পিতাৰ নাম: খেম বাহাদুৰ ছেত্ৰী ঘৰ নং : ১৬৫ বয়স : 27 লিঙ্গ : মহিলা	HXX0179440 ফটো উপলব্ধ	267 নাম : উমা দেবী ছেত্ৰী পিতাৰ নাম: দিলিৰাম ছেত্ৰী ঘৰ নং : 30 বয়স : 26 লিঙ্গ : মহিলা	HXX0503870 ফটো উপলব্ধ	268 নাম : পূৰ্ণ বাহাদুৰ ছেত্ৰী পিতাৰ নাম: কুল বাহাদুৰ ছেত্ৰী ঘৰ নং : ৩২ বয়স : 70 লিঙ্গ : পুৰুষ	HXX1419175 ফটো উপলব্ধ
269 নাম : বখিলাল ছেত্ৰী পিতাৰ নাম: কুল বাহাদুৰ ছেত্ৰী ঘৰ নং : ৩২ বয়স : 67 লিঙ্গ : পুৰুষ	HXX5940692 ফটো উপলব্ধ	270 নাম : তুলসা দেবী ছেত্ৰী স্বামীৰ নাম: বুদ্ধিলাল ছেত্ৰী ঘৰ নং : ৩২ বয়স : 59 লিঙ্গ : মহিলা	HXX5940705 ফটো উপলব্ধ	271 নাম : খৰ্ক বাহাদুৰ ছেত্ৰী পিতাৰ নাম: বুদ্ধিলাল ছেত্ৰী ঘৰ নং : ৩২ বয়স : 59 লিঙ্গ : পুৰুষ	HXX5940716 ফটো উপলব্ধ
# 272 নাম : কৰ্ণ বাহাদুৰ ছেত্ৰী পিতাৰ নাম: পূৰ্ণ বাহা: ছেত্ৰী ঘৰ নং : ১৪০ বয়স : 46 লিঙ্গ : পুৰুষ	HXX5940750 ফটো উপলব্ধ	# 273 নাম : জয়মালা ছেত্ৰী স্বামীৰ নাম: কৰ্ণ বাহাদুৰ ছেত্ৰী ঘৰ নং : ১৪০ বয়স : 44 লিঙ্গ : মহিলা	HXX5940761 ফটো উপলব্ধ	274 নাম : নৰ বাঃ ছেত্ৰী পিতাৰ নাম: বুদ্ধিলাল ছেত্ৰী ঘৰ নং : ৩২ বয়স : 36 লিঙ্গ : পুৰুষ	HXX5940807 ফটো উপলব্ধ
275 নাম : চন্দ্ৰ বাহাদুৰ ছেত্ৰী পিতাৰ নাম: বুদ্ধিলাল ছেত্ৰী ঘৰ নং : ৩০ বয়স : 30 লিঙ্গ : পুৰুষ	HXX0105809 ফটো উপলব্ধ	276 নাম : শান্তি ৰামু ছেত্ৰী পিতাৰ নাম: বুদ্ধী লাল ছেত্ৰী ঘৰ নং : ৩২ বয়স : 26 লিঙ্গ : পুৰুষ	HXX0468207 ফটো উপলব্ধ	# 277 নাম : অৰ্জুন ছেত্ৰী পিতাৰ নাম: কৰ্ণ বাহাদুৰ ছেত্ৰী ঘৰ নং : ১৪০ বয়স : 23 লিঙ্গ : পুৰুষ	HXX1419092 ফটো উপলব্ধ
# 278 নাম : ৰোমা ছেত্ৰী পিতাৰ নাম: কৰ্ণ বাহাদুৰ ছেত্ৰী ঘৰ নং : ১৪০ বয়স : 21 লিঙ্গ : মহিলা	PSO0015925 ফটো উপলব্ধ	Q 279 নাম : ফুলমায়া স্বামীৰ নাম: টংক বাহাঃ ঘৰ নং : ৩৩ বয়স : 42 লিঙ্গ : মহিলা	HXX5940829 ফটো উপলব্ধ	# 280 নাম : মনমায়া ছেত্ৰী পিতাৰ নাম: পূৰ্ণ বাহাদুৰ ছেত্ৰী ঘৰ নং : ৩২ বয়স : 42 লিঙ্গ : মহিলা	HXX5940830 ফটো উপলব্ধ
Q 281 নাম : ডম্বৰ বাঃ পিতাৰ নাম: পূৰ্ণ বাঃ ঘৰ নং : ৩৩ বয়স : 41 লিঙ্গ : পুৰুষ	HXX5940841 ফটো উপলব্ধ	Q 282 নাম : শেৰ বাঃ পিতাৰ নাম: পূৰ্ণ বাঃ ঘৰ নং : ৩৩ বয়স : 40 লিঙ্গ : পুৰুষ	HXX5940852 ফটো উপলব্ধ	Q 283 নাম : প্ৰেম বাঃ পিতাৰ নাম: পূৰ্ণ বাঃ ঘৰ নং : ৩৩ বয়স : 38 লিঙ্গ : পুৰুষ	HXX5940863 ফটো উপলব্ধ



Q 284 নাম : দুৰ্গাপ্ৰসাদ চাবকটা পিতাৰ নাম : দেউমাৰায়ন চাবকটা ঘৰ নং : ৩৪ বয়স : 79 লিঙ্গ : পুৰুষ	HXX5940874 ফটো উপলব্ধ	Q 285 নাম : দেবীমায়া চাবকটা স্বামীৰ নাম : দুৰ্গা প্ৰসাদ ঘৰ নং : ৩৪ বয়স : 76 লিঙ্গ : মহিলা	HXX5940885 ফটো উপলব্ধ	Q 286 নাম : বুদু প্ৰ: চাবকটা পিতাৰ নাম : দুৰ্গা প্ৰসাদ ঘৰ নং : ৩৪ বয়স : 50 লিঙ্গ : পুৰুষ	HXX5940896 ফটো উপলব্ধ
Q 287 নাম : দেবী প্ৰ: চাবকটা পিতাৰ নাম : দুৰ্গা প্ৰসাদ ঘৰ নং : ৩৪ বয়স : 48 লিঙ্গ : পুৰুষ	HXX5940909 ফটো উপলব্ধ	288 নাম : চেলিমায়া চাবকটা পিতাৰ নাম : দুৰ্গা প্ৰসাদ চাবকটা ঘৰ নং : ৩৪ বয়স : 45 লিঙ্গ : মহিলা	HXX5940910 ফটো উপলব্ধ	Q 289 নাম : ধন প্ৰসাদ চাবকটা পিতাৰ নাম : দুৰ্গা প্ৰসাদ ঘৰ নং : ৩৪ বয়স : 40 লিঙ্গ : পুৰুষ	HXX5940921 ফটো উপলব্ধ
Q 290 নাম : বুদু বাহা: ছেত্ৰী পিতাৰ নাম : বুদু বাহা: ছেত্ৰী ঘৰ নং : ৬৫ বয়স : 64 লিঙ্গ : পুৰুষ	HXX5940932 ফটো উপলব্ধ	# 291 নাম : চন্দ্ৰ মায়া ছেত্ৰী স্বামীৰ নাম : বাজু ছেত্ৰী ঘৰ নং : ১৬৪ বয়স : 53 লিঙ্গ : মহিলা	HXX0513408 ফটো উপলব্ধ	# 292 নাম : মন বাহাদুৰ ছেত্ৰী পিতাৰ নাম : বুদু বাহাদুৰ ছেত্ৰী ঘৰ নং : ১৫৯ বয়স : 42 লিঙ্গ : পুৰুষ	HXX5940954 ফটো উপলব্ধ
# 293 নাম : বাম বাঃ ছেত্ৰী পিতাৰ নাম : বুদু বাঃ ছেত্ৰী ঘৰ নং : ১৫৮ বয়স : 37 লিঙ্গ : মহিলা	HXX5940976 ফটো উপলব্ধ	# 294 নাম : দীপা ছেত্ৰী স্বামীৰ নাম : মন বাহাদুৰ ছেত্ৰী ঘৰ নং : ১৫৯ বয়স : 37 লিঙ্গ : মহিলা	HXX5940965 ফটো উপলব্ধ	Q 295 নাম : কৃষ্ণ বাহাদুৰ ছেত্ৰী পিতাৰ নাম : বুদু বাহাদুৰ ছেত্ৰী ঘৰ নং : ৩৫ বয়স : 37 লিঙ্গ : পুৰুষ	HXX0112078 ফটো উপলব্ধ
# 296 নাম : ভান থাপা ছেত্ৰী স্বামীৰ নাম : বাম বাহাদুৰ ছেত্ৰী ঘৰ নং : ১৫৮ বয়স : 34 লিঙ্গ : মহিলা	HXX0296467 ফটো উপলব্ধ	297 নাম : দিল্লীৰাম ছেত্ৰী পিতাৰ নাম : বুদু বাহাদুৰ ছেত্ৰী ঘৰ নং : ৩৬ বয়স : 31 লিঙ্গ : পুৰুষ	HXX5946601 ফটো উপলব্ধ	298 নাম : কমলা ছেত্ৰী পিতাৰ নাম : বুদু বাহাদুৰ ছেত্ৰী ঘৰ নং : ৩৫ বয়স : 26 লিঙ্গ : মহিলা	HXX0172932 ফটো উপলব্ধ
# 299 নাম : সৰশ্ৰী ছেত্ৰী পিতাৰ নাম : সূৰ্য বাহাদুৰ ছেত্ৰী ঘৰ নং : ১৬৬ বয়স : 22 লিঙ্গ : মহিলা	HXX1538453 ফটো উপলব্ধ	# 300 নাম : খেম বাহাদুৰ ছেত্ৰী পিতাৰ নাম : সুৰজ্যা বাহাদুৰ ছেত্ৰী ঘৰ নং : ১৬৬ বয়স : 27 লিঙ্গ : পুৰুষ	HXX0474957 ফটো উপলব্ধ	# 301 নাম : জিত বাহাদুৰ ছেত্ৰী পিতাৰ নাম : সূৰ্য বাহাদুৰ ছেত্ৰী ঘৰ নং : ১৬৬ বয়স : 27 লিঙ্গ : পুৰুষ	HXX0473421 ফটো উপলব্ধ
302 নাম : কল্পনা ছেত্ৰী স্বামীৰ নাম : বুদু বাহা: ছেত্ৰী ঘৰ নং : ৩৬ বয়স : 54 লিঙ্গ : মহিলা	HXX5940987 ফটো উপলব্ধ	Q 303 নাম : ভক্ত বাঃ ছেত্ৰী পিতাৰ নাম : বুদু বাহা: ছেত্ৰী ঘৰ নং : ৩৬ বয়স : 38 লিঙ্গ : পুৰুষ	HXX5940998 ফটো উপলব্ধ	Q 304 নাম : ইবৰাজ ছেত্ৰী পিতাৰ নাম : গুস্তা বাহা: ছেত্ৰী ঘৰ নং : ৩৭ বয়স : 49 লিঙ্গ : পুৰুষ	HXX5941015 ফটো উপলব্ধ
Q 305 নাম : বুমাল ছেত্ৰী স্বামীৰ নাম : ইবৰাজ ছেত্ৰী ঘৰ নং : ৩৭ বয়স : 48 লিঙ্গ : মহিলা	HXX5941026 ফটো উপলব্ধ	306 নাম : মিনা বিশুকৰ্মা স্বামীৰ নাম : জীতেন সোনাৰ ঘৰ নং : ৩৮ বয়স : 60 লিঙ্গ : মহিলা	HXX5941082 ফটো উপলব্ধ	# 307 নাম : টিকাৰাম সোনাৰ পিতাৰ নাম : সহদেব সোনাৰ ঘৰ নং : ১৬০ বয়স : 59 লিঙ্গ : পুৰুষ	HXX5941093 ফটো উপলব্ধ
# 308 নাম : তুলসী সোনাৰ স্বামীৰ নাম : টিকাৰাম সোনাৰ ঘৰ নং : ১৬০ বয়স : 52 লিঙ্গ : মহিলা	HXX5941106 ফটো উপলব্ধ	309 নাম : কমল সোনাৰ পিতাৰ নাম : সহদেব সোনাৰ ঘৰ নং : ৩৮ বয়স : 47 লিঙ্গ : পুৰুষ	HXX5941059 ফটো উপলব্ধ	310 নাম : ফুল মায়া সোনাৰ স্বামীৰ নাম : কমল বাহাদুৰ সোনাৰ ঘৰ নং : ৩৮ বয়স : 47 লিঙ্গ : মহিলা	HXX5941060 ফটো উপলব্ধ
#2 311 নাম : সীতা দেবী ছেত্ৰী স্বামীৰ নাম : বল বাহাদুৰ ছেত্ৰী ঘৰ নং : ১২৭ বয়স : 26 লিঙ্গ : মহিলা	PSO0064246 ফটো উপলব্ধ	# 312 নাম : বিমল সোনাৰ পিতাৰ নাম : কমল লোহাৰ ঘৰ নং : 38 বয়স : 25 লিঙ্গ : পুৰুষ	HXX0473413 ফটো উপলব্ধ	# 313 নাম : চিৰঞ্জীব সোনাৰ পিতাৰ নাম : টিকাৰাম সোনাৰ ঘৰ নং : ১৬০ বয়স : 22 লিঙ্গ : পুৰুষ	HXX0474973 ফটো উপলব্ধ



# 314 নাম : ভক্ত বাহা: ছেত্ৰী পিতাৰ নাম: নৰ বাহা: ছেত্ৰী ঘৰ নং : ৩১ বয়স : 85 লিঙ্গ : পুৰুষ	HXX5941117 ফটো উপলব্ধ	315 নাম : চান্তী কুমাৰ ছেত্ৰী পিতাৰ নাম: প্ৰেম সিং ছেত্ৰী ঘৰ নং : ৩৯ বয়স : 68 লিঙ্গ : পুৰুষ	HXX5941220 ফটো উপলব্ধ	#2 316 নাম : কৃষ্ণ বাহা: ছেত্ৰী পিতাৰ নাম: ভক্ত বাহা: ছেত্ৰী ঘৰ নং : ১২৪ বয়স : 60 লিঙ্গ : পুৰুষ	HXX5941139 ফটো উপলব্ধ
#2 317 নাম : জগন্মায়া ছেত্ৰী স্বামীৰ নাম: কৃষ্ণ বাহা: ছেত্ৰী ঘৰ নং : ১২৪ বয়স : 58 লিঙ্গ : মহিলা	HXX5941140 ফটো উপলব্ধ	#2 318 নাম : বীৰ বাঃ ছেত্ৰী পিতাৰ নাম: ভক্ত বাঃ ঘৰ নং : ১২৭ বয়স : 55 লিঙ্গ : পুৰুষ	HXX5941151 ফটো উপলব্ধ	# 319 নাম : দুৰ্গা মায়া ছেত্ৰী পিতাৰ নাম: ভক্ত বাহাদুৰ ছেত্ৰী ঘৰ নং : ৮৮ বয়স : 55 লিঙ্গ : মহিলা	HXX0117929 ফটো উপলব্ধ
# 320 নাম : বাম বাহা: ছেত্ৰী পিতাৰ নাম: ভক্ত বাহা: ছেত্ৰী ঘৰ নং : ৪৩ বয়স : 52 লিঙ্গ : পুৰুষ	HXX5941173 ফটো উপলব্ধ	# 321 নাম : ধন মায়া ছেত্ৰী স্বামীৰ নাম: বাম বাহাদুৰ ছেত্ৰী ঘৰ নং : ৮৩ বয়স : 52 লিঙ্গ : মহিলা	HXX5941184 ফটো উপলব্ধ	#2 322 নাম : চন্দ্ৰকুমাৰী ছেত্ৰী স্বামীৰ নাম: বীৰ বাহা: ছেত্ৰী ঘৰ নং : ১২৭ বয়স : 49 লিঙ্গ : মহিলা	HXX5941162 ফটো উপলব্ধ
323 নাম : দুৰ্গা মায়া ছেত্ৰী স্বামীৰ নাম: শান্তি কুমাৰ ছেত্ৰী ঘৰ নং : ৩৯ বয়স : 49 লিঙ্গ : মহিলা	HXX5941231 ফটো উপলব্ধ	# 324 নাম : শেৰ বাঃ ছেত্ৰী পিতাৰ নাম: ভক্ত বাঃ ঘৰ নং : ৩১ বয়স : 41 লিঙ্গ : পুৰুষ	HXX5941195 ফটো উপলব্ধ	325 নাম : চুমী ছেত্ৰী পিতাৰ নাম: ভক্ত বাহাদুৰ ছেত্ৰী ঘৰ নং : ৩৯ বয়স : 40 লিঙ্গ : মহিলা	HXX5941219 ফটো উপলব্ধ
# 326 নাম : দিল বাহাদুৰ ছেত্ৰী পিতাৰ নাম: ভক্ত বাহাদুৰ ছেত্ৰী ঘৰ নং : ১৩৫ বয়স : 38 লিঙ্গ : পুৰুষ	HXX5941208 ফটো উপলব্ধ	# 327 নাম : দেবীকা ছেত্ৰী স্বামীৰ নাম: দিল বাহাদুৰ ছেত্ৰী ঘৰ নং : ১৩৫ বয়স : 37 লিঙ্গ : মহিলা	HXX0302877 ফটো উপলব্ধ	328 নাম : খেম বাহাদুৰ ছেত্ৰী পিতাৰ নাম: কৃষ্ণ বাহাদুৰ ছেত্ৰী ঘৰ নং : ৩৯ বয়স : 35 লিঙ্গ : পুৰুষ	HXX0118117 ফটো উপলব্ধ
329 নাম : এছোদা ছেত্ৰী স্বামীৰ নাম: খেম বাহাদুৰ ছেত্ৰী ঘৰ নং : ৩৯ বয়স : 35 লিঙ্গ : মহিলা	HXX0180125 ফটো উপলব্ধ	# 330 নাম : মুন ছেত্ৰী স্বামীৰ নাম: আশিশ ছেত্ৰী ঘৰ নং : ১৪২ বয়স : 35 লিঙ্গ : মহিলা	HXX5945426 ফটো উপলব্ধ	#2 331 নাম : টিকা বাম ছেত্ৰী পিতাৰ নাম: কৃষ্ণ বাহাদুৰ ছেত্ৰী ঘৰ নং : ১২৪ বয়স : 32 লিঙ্গ : পুৰুষ	HXX0180133 ফটো উপলব্ধ
332 নাম : নৰ মায়া ছেত্ৰী পিতাৰ নাম: বাম বাহাদুৰ ছেত্ৰী ঘৰ নং : ৩৯ বয়স : 30 লিঙ্গ : মহিলা	HXX0460121 ফটো উপলব্ধ	R 333 নাম : মণিকা ছেত্ৰী পিতাৰ নাম: চান্তী কুমাৰ ছেত্ৰী ঘৰ নং : ৩৯ বয়স : ২৭ লিঙ্গ : মহিলা	HXX0303479 ফটো উপলব্ধ	334 নাম : উত্তম ছেত্ৰী পিতাৰ নাম: শান্তি কুমাৰ ছেত্ৰী ঘৰ নং : ৩৯ বয়স : 27 লিঙ্গ : পুৰুষ	HXX0179911 ফটো উপলব্ধ
R 335 নাম : অম্বিকা ছেত্ৰী পিতাৰ নাম: শান্তি বাম ছেত্ৰী ঘৰ নং : ৩৯ বয়স : 26 লিঙ্গ : মহিলা	HXX0179283 ফটো উপলব্ধ	#2 336 নাম : বল বাহাদুৰ ছেত্ৰী পিতাৰ নাম: বীৰ বাহাদুৰ ছেত্ৰী ঘৰ নং : ১২৭ বয়স : 25 লিঙ্গ : পুৰুষ	HXX0500934 ফটো উপলব্ধ	337 নাম : বীনা দেবী তিমচিনা ছেত্ৰী স্বামীৰ নাম: টংক বাহাদুৰ ছেত্ৰী ঘৰ নং : 39 বয়স : 25 লিঙ্গ : মহিলা	PSO0019059 ফটো উপলব্ধ
R 338 নাম : লক্ষ্মী ছেত্ৰী পিতাৰ নাম: কৃষ্ণ বাহাদুৰ ছেত্ৰী ঘৰ নং : ৩৯ বয়স : 24 লিঙ্গ : মহিলা	HXX0468215 ফটো উপলব্ধ	# 339 নাম : অৰ্জুন সোনাৰ পিতাৰ নাম: কমল লোহাৰ সোনাৰ ঘৰ নং : ৩৮ বয়স : 23 লিঙ্গ : পুৰুষ	HXX1495423 ফটো উপলব্ধ	# 340 নাম : জয় কুমাৰ ছেত্ৰী পিতাৰ নাম: গোপাল ছেত্ৰী ঘৰ নং : ৮৮ বয়স : 22 লিঙ্গ : পুৰুষ	HXX1858760 ফটো উপলব্ধ
#2 341 নাম : নৰ বাহাদুৰ ছেত্ৰী পিতাৰ নাম: বীৰ বাহাদুৰ ছেত্ৰী ঘৰ নং : ১২৭ বয়স : 21 লিঙ্গ : পুৰুষ	HXX1858745 ফটো উপলব্ধ	# 342 নাম : আশিশ ছেত্ৰী পিতাৰ নাম: বত্তু বাহাদুৰ ছেত্ৰী ঘৰ নং : ১৪২ বয়স : 42 লিঙ্গ : পুৰুষ	HXX0534511 ফটো উপলব্ধ	343 নাম : কমল বাহা: ছেত্ৰী পিতাৰ নাম: প্ৰেম সিং ছেত্ৰী ঘৰ নং : ৪০ বয়স : 65 লিঙ্গ : পুৰুষ	HXX5941300 ফটো উপলব্ধ



344 নাম : ইন্দ্ৰাৱতী ছেত্ৰী স্বামীৰ নাম: ভক্ত বাহাদুৰ ছেত্ৰী ঘৰ নং : 80 বয়স : 65 লিঙ্গ : মহিলা	HXX1454198 ফটো উপলব্ধ	345 নাম : দুৰ্গামায়া ছেত্ৰী পিতাৰ নাম: প্ৰেম সিং ছেত্ৰী ঘৰ নং : 80 বয়স : 57 লিঙ্গ : মহিলা	HXX5941275 ফটো উপলব্ধ	S2 346 নাম : তেজ বাহাদুৰ ছেত্ৰী পিতাৰ নাম: দেৱান সিং ঘৰ নং : 80 বয়স : 54 লিঙ্গ : পুৰুষ	HXX5941366 ফটো উপলব্ধ
E 347 নাম : মনোজ গুৰুং পিতাৰ নাম: শ্ৰীমাৰ্গ গুৰুং ঘৰ নং : 80 বয়স : 54 লিঙ্গ : পুৰুষ	HXX5941446 ফটো উপলব্ধ	348 নাম : কমলা ছেত্ৰী স্বামীৰ নাম: মানকুমাৰ ছেত্ৰী ঘৰ নং : 80 বয়স : 51 লিঙ্গ : মহিলা	HXX5941424 ফটো উপলব্ধ	#2 349 নাম : চন্দ্ৰ কলা ছেত্ৰী স্বামীৰ নাম: দিল কুমাৰ ছেত্ৰী ঘৰ নং : 80 বয়স : 51 লিঙ্গ : মহিলা	HXX5941253 ফটো উপলব্ধ
S2 350 নাম : থলী মায়া ছেত্ৰী স্বামীৰ নাম: তেজ বাহাদুৰ ছেত্ৰী ঘৰ নং : 50 বয়স : 50 লিঙ্গ : মহিলা	HXX5941377 ফটো উপলব্ধ	# 351 নাম : ৰীতা গুৰুং স্বামীৰ নাম: মনোজ গুৰুং ঘৰ নং : 49 বয়স : 49 লিঙ্গ : মহিলা	HXX5941435 ফটো উপলব্ধ	E 352 নাম : মাহিলী ছেত্ৰী স্বামীৰ নাম: গুৰুমাৰ ছেত্ৰী ঘৰ নং : 45 বয়স : 45 লিঙ্গ : মহিলা	HXX0305359 ফটো উপলব্ধ
S 353 নাম : ভদ্ৰ বাহাদুৰ বিষ্ণু পিতাৰ নাম: দেৱানসিং বিষ্ণু ঘৰ নং : 80 বয়স : 40 লিঙ্গ : পুৰুষ	HXX5941413 ফটো উপলব্ধ	S 354 নাম : হেমা বিষ্ণু স্বামীৰ নাম: ভদ্ৰ বাহাদুৰ বিষ্ণু ঘৰ নং : 80 বয়স : 37 লিঙ্গ : মহিলা	HXX1454453 ফটো উপলব্ধ	R 355 নাম : সুনিতা ছেত্ৰী পিতাৰ নাম: দিল কুমাৰ ঘৰ নং : 80 বয়স : 37 লিঙ্গ : মহিলা	HXX5941355 ফটো উপলব্ধ
R 356 নাম : সীতা দেৱী ছেত্ৰী পিতাৰ নাম: দিল কুমাৰ চেত্ৰী ঘৰ নং : 80 বয়স : 34 লিঙ্গ : মহিলা	HXX0179044 ফটো উপলব্ধ	S 357 নাম : পূৰ্ণিমা ছেত্ৰী স্বামীৰ নাম: কালি বাহাদুৰ চেত্ৰী ঘৰ নং : 80 বয়স : 31 লিঙ্গ : মহিলা	HXX0179424 ফটো উপলব্ধ	358 নাম : আশিক ছেত্ৰী পিতাৰ নাম: কমল বাহাদুৰ ছেত্ৰী ঘৰ নং : 40 বয়স : 31 লিঙ্গ : পুৰুষ	HXX0473314 ফটো উপলব্ধ
S 359 নাম : সন্তোশ ছেত্ৰী পিতাৰ নাম: তেজ বাহাদুৰ ছেত্ৰী ঘৰ নং : 80 বয়স : 26 লিঙ্গ : পুৰুষ	HXX0305946 ফটো উপলব্ধ	S 360 নাম : উমা দেৱী ছেত্ৰী স্বামীৰ নাম: সন্তোশ ছেত্ৰী ঘৰ নং : 80 বয়স : 29 লিঙ্গ : মহিলা	HXX0179994 ফটো উপলব্ধ	S 361 নাম : যাম বাহাদুৰ ছেত্ৰী পিতাৰ নাম: তেজ বাহাদুৰ চেত্ৰী ঘৰ নং : 80 বয়স : 26 লিঙ্গ : পুৰুষ	HXX0179010 ফটো উপলব্ধ
362 নাম : গংগা মায়া ৰাই মাতৃৰ নাম: কমলা ছেত্ৰী ঘৰ নং : 40 বয়স : 26 লিঙ্গ : মহিলা	HXX0473280 ফটো উপলব্ধ	363 নাম : কৰ্ন বাহাদুৰ ছেত্ৰী মাতৃৰ নাম: কমলা ছেত্ৰী ঘৰ নং : 40 বয়স : 25 লিঙ্গ : পুৰুষ	HXX0473264 ফটো উপলব্ধ	364 নাম : সাগৰ ছেত্ৰী পিতাৰ নাম: দিল কুমাৰ ছেত্ৰী ঘৰ নং : 40 বয়স : 24 লিঙ্গ : পুৰুষ	HXX0473405 ফটো উপলব্ধ
365 নাম : দেৱ ছেত্ৰী পিতাৰ নাম: কৰ্ণ বাহাদুৰ ছেত্ৰী ঘৰ নং : 80 বয়স : 23 লিঙ্গ : পুৰুষ	HXX1724517 ফটো উপলব্ধ	366 নাম : বিনোদ গুৰুং পিতাৰ নাম: জীৱন গুৰুং ঘৰ নং : 41 বয়স : 49 লিঙ্গ : পুৰুষ	PSO0052902 ফটো উপলব্ধ	367 নাম : মালা গুৰুং পিতাৰ নাম: চন্দ্ৰমান গুৰুং ঘৰ নং : 81 বয়স : 43 লিঙ্গ : মহিলা	HXX1718915 ফটো উপলব্ধ
368 নাম : ৰক্ষা গুৰুং পিতাৰ নাম: চন্দ্ৰমান গুৰুং ঘৰ নং : 81 বয়স : 35 লিঙ্গ : মহিলা	HXX5941457 ফটো উপলব্ধ	369 নাম : ৰাম গুৰুং পিতাৰ নাম: চন্দ্ৰমান গুৰুং ঘৰ নং : 81 বয়স : 35 লিঙ্গ : পুৰুষ	HXX5941468 ফটো উপলব্ধ	370 নাম : ঘনশ্যাম ছেত্ৰী পিতাৰ নাম: পূৰ্ণ বা: ছেত্ৰী ঘৰ নং : 42 বয়স : 95 লিঙ্গ : পুৰুষ	HXX5941559 ফটো উপলব্ধ
371 নাম : ডম্বৰ বাহাঃ ছেত্ৰী পিতাৰ নাম: ঘনশ্যাম ছেত্ৰী ঘৰ নং : 42 বয়স : 56 লিঙ্গ : পুৰুষ	HXX5941479 ফটো উপলব্ধ	372 নাম : তুলসা ছেত্ৰী স্বামীৰ নাম: ডম্বৰ বাহা: ছেত্ৰী ঘৰ নং : 42 বয়স : 49 লিঙ্গ : মহিলা	HXX5941480 ফটো উপলব্ধ	373 নাম : পদম বাহাদুৰ ছেত্ৰী পিতাৰ নাম: ডম্বৰ বাহাদুৰ ছেত্ৰী ঘৰ নং : 82 বয়স : 31 লিঙ্গ : পুৰুষ	HXX0126508 ফটো উপলব্ধ



374 নাম : কলমায়া ছেত্ৰী স্বামীৰ নাম: ঘনশ্যাম ঘৰ নং : 43 বয়স : 84 লিঙ্গ : মহিলা	HXX5941515 ফটো উপলব্ধ	375 নাম : মনবাহদুৰ ছেত্ৰী পিতাৰ নাম: ঘনশ্যাম ছেত্ৰী ঘৰ নং : 43 বয়স : 53 লিঙ্গ : পুৰুষ	HXX5941491 ফটো উপলব্ধ	376 নাম : নিন্দকুমাৰী ছেত্ৰী স্বামীৰ নাম: মন বাহাদুৰ ছেত্ৰী ঘৰ নং : 43 বয়স : 52 লিঙ্গ : মহিলা	HXX5941504 ফটো উপলব্ধ
# 377 নাম : দেবীমায়া ছেত্ৰী পিতাৰ নাম: ঘনশ্যাম বাহাদুৰ ছেত্ৰী ঘৰ নং : 43 বয়স : 49 লিঙ্গ : মহিলা	HXX5941526 ফটো উপলব্ধ	378 নাম : বিমা ছেত্ৰী পিতাৰ নাম: মন বাহাদুৰ ছেত্ৰী ঘৰ নং : 43 বয়স : 31 লিঙ্গ : মহিলা	HXX5946907 ফটো উপলব্ধ	379 নাম : কুব্বিৰ ছেত্ৰী পিতাৰ নাম: মন বাহাদুৰ ছেত্ৰী ঘৰ নং : 89 বয়স : 31 লিঙ্গ : পুৰুষ	HXX1319383 ফটো উপলব্ধ
380 নাম : মিলন চেত্ৰী পিতাৰ নাম: মন বাহাদুৰ চেত্ৰী ঘৰ নং : 89 বয়স : 26 লিঙ্গ : পুৰুষ	HXX0180034 ফটো উপলব্ধ	381 নাম : পুনম থাপা স্বামীৰ নাম: ইন্দ্ৰ বাহাদুৰ থাপা ঘৰ নং : 88 বয়স : 45 লিঙ্গ : মহিলা	HXX5941548 ফটো উপলব্ধ	382 নাম : খিনমায়া ছেত্ৰী স্বামীৰ নাম: ঘনশ্যাম ছেত্ৰী ঘৰ নং : 85 বয়স : 82 লিঙ্গ : মহিলা	HXX5941560 ফটো উপলব্ধ
383 নাম : কুল বা: ছেত্ৰী পিতাৰ নাম: ঘনশ্যাম ছেত্ৰী ঘৰ নং : 85 বয়স : 55 লিঙ্গ : পুৰুষ	HXX5941571 ফটো উপলব্ধ	384 নাম : অম্বিকা ছেত্ৰী স্বামীৰ নাম: দুৰ্গা বা: ছেত্ৰী ঘৰ নং : 85 বয়স : 46 লিঙ্গ : মহিলা	HXX5941593 ফটো উপলব্ধ	385 নাম : দুৰ্গা বা: ছেত্ৰী পিতাৰ নাম: ঘনশ্যাম ছেত্ৰী ঘৰ নং : 85 বয়স : 40 লিঙ্গ : পুৰুষ	HXX5941582 ফটো উপলব্ধ
# 386 নাম : মহেশ ছেত্ৰী পিতাৰ নাম: দুৰ্গা বাহাদুৰ ছেত্ৰী ঘৰ নং : 191 বয়স : 27 লিঙ্গ : পুৰুষ	HXX0640318 ফটো উপলব্ধ	387 নাম : কুমাৰ ছেত্ৰী পিতাৰ নাম: চুৰবীৰ ছেত্ৰী ঘৰ নং : 45 ক বয়স : 45 লিঙ্গ : পুৰুষ	HXX1894716 ফটো উপলব্ধ	388 নাম : কবিতা ছেত্ৰী স্বামীৰ নাম: কুমাৰ ছেত্ৰী ঘৰ নং : 45 ক বয়স : 35 লিঙ্গ : মহিলা	HXX1894708 ফটো উপলব্ধ
389 নাম : বিষ্ণু ছেত্ৰী পিতাৰ নাম: শৰবীৰ ছেত্ৰী ঘৰ নং : 85 ক বয়স : 48 লিঙ্গ : পুৰুষ	HXX5941617 ফটো উপলব্ধ	Q 390 নাম : পদম বাহাদুৰ ছেত্ৰী পিতাৰ নাম: খৰ্গ বাহাদুৰ ছেত্ৰী ঘৰ নং : 86 বয়স : 57 লিঙ্গ : পুৰুষ	HXX5941639 ফটো উপলব্ধ	Q 391 নাম : দেবীমায়া ছেত্ৰী স্বামীৰ নাম: পদম বা: ছেত্ৰী ঘৰ নং : 86 বয়স : 56 লিঙ্গ : মহিলা	HXX5941640 ফটো উপলব্ধ
392 নাম : কমলা দেৱী ছেত্ৰী পিতাৰ নাম: পূৰ্ণ ছেত্ৰী ঘৰ নং : 46 বয়স : 46 লিঙ্গ : মহিলা	HXX6741759 ফটো উপলব্ধ	393 নাম : প্ৰেম বাহাদুৰ ছেত্ৰী পিতাৰ নাম: পূৰ্ণ ঘৰ নং : 46 বয়স : 44 লিঙ্গ : পুৰুষ	HXX6741760 ফটো উপলব্ধ	394 নাম : সিতা দেৱী ছেত্ৰী স্বামীৰ নাম: প্ৰেম ছেত্ৰী ঘৰ নং : 46 বয়স : 42 লিঙ্গ : মহিলা	HXX6734776 ফটো উপলব্ধ
Q 395 নাম : মনিকা ছেত্ৰী পিতাৰ নাম: পদম ঘৰ নং : 86 বয়স : 88 লিঙ্গ : মহিলা	HXX5941651 ফটো উপলব্ধ	Q 396 নাম : সাবিতা ছেত্ৰী পিতাৰ নাম: পদম বাহাদুৰ ছেত্ৰী ঘৰ নং : 86 বয়স : 81 লিঙ্গ : মহিলা	HXX1173608 ফটো উপলব্ধ	397 নাম : ইন্দ্ৰ বাহাদুৰ ছেত্ৰী পিতাৰ নাম: খৰ্গ বাহাদুৰ ছেত্ৰী ঘৰ নং : 89 বয়স : 68 লিঙ্গ : পুৰুষ	HXX5941673 ফটো উপলব্ধ
398 নাম : মনমায়া ছেত্ৰী স্বামীৰ নাম: ইন্দ্ৰ বা: ছেত্ৰী ঘৰ নং : 89 বয়স : 56 লিঙ্গ : মহিলা	HXX5941684 ফটো উপলব্ধ	# 399 নাম : যাম বাহাদুৰ ছেত্ৰী পিতাৰ নাম: ইন্দ্ৰ বাহাদুৰ ছেত্ৰী ঘৰ নং : 191 বয়স : 38 লিঙ্গ : পুৰুষ	HXX5941695 ফটো উপলব্ধ	# 400 নাম : দুৰ্গা বাঃ ছেত্ৰী পিতাৰ নাম: ইন্দ্ৰ বাঃ ছেত্ৰী ঘৰ নং : 192 বয়স : 37 লিঙ্গ : পুৰুষ	HXX5946883 ফটো উপলব্ধ
401 নাম : টেক বাঃ ছেত্ৰী পিতাৰ নাম: ইন্দ্ৰ বাঃ ছেত্ৰী ঘৰ নং : 89 বয়স : 29 লিঙ্গ : পুৰুষ	HXX5946850 ফটো উপলব্ধ	# 402 নাম : বেখা ছেত্ৰী স্বামীৰ নাম: দুৰ্গা বাহাদুৰ ছেত্ৰী ঘৰ নং : 192 বয়স : 28 লিঙ্গ : মহিলা	HXX0483644 ফটো উপলব্ধ	# 403 নাম : পুষ্পা ছেত্ৰী স্বামীৰ নাম: নাৰায়ন ছেত্ৰী ঘৰ নং : 195 বয়স : 25 লিঙ্গ : মহিলা	HXX0473397 ফটো উপলব্ধ



404 নাম : ভদ্র বাহাদুৰ ছেত্ৰী পিতাৰ নাম: খৰ্গ বাহাদুৰ ছেত্ৰী ঘৰ নং : 8৮ বয়স : 69 লিঙ্গ : পুৰুষ	HXX5941708 ফটো উপলব্ধ	405 নাম : ভদ্রিকা ছেত্ৰী স্বামীৰ নাম: ভদ্র বাহাদুৰ ছেত্ৰী ঘৰ নং : 8৮ বয়স : 66 লিঙ্গ : মহিলা	HXX5941719 ফটো উপলব্ধ	# 406 নাম : হীমা দেবী ছেত্ৰী স্বামীৰ নাম: তাৰাবীৰ ঘৰ নং : ১২৮ বয়স : 49 লিঙ্গ : মহিলা	HXX6741839 ফটো উপলব্ধ
407 নাম : বিষ্ণুমায়া ছেত্ৰী পিতাৰ নাম: ভদ্র বাহাদুৰ ছেত্ৰী ঘৰ নং : 8৮ বয়স : 45 লিঙ্গ : মহিলা	HXX5941720 ফটো উপলব্ধ	R 408 নাম : চন্দ্ৰমায়া ছেত্ৰী পিতাৰ নাম: ভদ্র বাহাদুৰ ছেত্ৰী ঘৰ নং : 8৮ বয়স : 42 লিঙ্গ : মহিলা	HXX5941731 ফটো উপলব্ধ	R 409 নাম : নিৰ্মলা ছেত্ৰী পিতাৰ নাম: ভদ্র বাহাদুৰ ছেত্ৰী ঘৰ নং : 8৮ বয়স : 39 লিঙ্গ : পুৰুষ	HXX5941742 ফটো উপলব্ধ
410 নাম : পূৰ্ণ বাহাদুৰ ছেত্ৰী পিতাৰ নাম: ভদ্র বাহাদুৰ ছেত্ৰী ঘৰ নং : 33 বয়স : 33 লিঙ্গ : পুৰুষ	HXX0134627 ফটো উপলব্ধ	S 411 নাম : দুৰ্গা মায়া ছেত্ৰী পিতাৰ নাম: তাৰাবীৰ ছেত্ৰী ঘৰ নং : 126 বয়স : 126 লিঙ্গ : মহিলা	HXX6742694 ফটো উপলব্ধ	S 412 নাম : উমা দেবী ছেত্ৰী পিতাৰ নাম: ভদ্র বাহাদুৰ ছেত্ৰী ঘৰ নং : 31 বয়স : 31 লিঙ্গ : মহিলা	HXX0135038 ফটো উপলব্ধ
# 413 নাম : উমা ছেত্ৰী স্বামীৰ নাম: কেশ বাহাদুৰ ছেত্ৰী ঘৰ নং : ১৫২ বয়স : 29 লিঙ্গ : মহিলা	HXX0172411 ফটো উপলব্ধ	# 414 নাম : দুৰ্গা বাহাদুৰ ছেত্ৰী মাতৃৰ নাম: হিমা দেবী ছেত্ৰী ঘৰ নং : ১২৮ বয়স : 28 লিঙ্গ : পুৰুষ	HXX0179432 ফটো উপলব্ধ	# 415 নাম : ভবানী ছেত্ৰী পিতাৰ নাম: তাৰাবীৰ ছেত্ৰী ঘৰ নং : ১৬৮ বয়স : 28 লিঙ্গ : পুৰুষ	HXX0315168 ফটো উপলব্ধ
# 416 নাম : চিমা ছেত্ৰী পিতাৰ নাম: ভৱানী ছেত্ৰী ঘৰ নং : ১৬৮ বয়স : 27 লিঙ্গ : মহিলা	HXX0340737 ফটো উপলব্ধ	417 নাম : বিশাল ছেত্ৰী পিতাৰ নাম: চন্দ্ৰ বাহাদুৰ ছেত্ৰী ঘৰ নং : 48 বয়স : 23 লিঙ্গ : পুৰুষ	PSO0046169 ফটো উপলব্ধ	E 418 নাম : স্বীকা ছেত্ৰী স্বামীৰ নাম: নৰ বাহাদুৰ ছেত্ৰী ঘৰ নং : 67 বয়স : 67 লিঙ্গ : মহিলা	HXX5941822 ফটো উপলব্ধ
Q 419 নাম : চন্দ্ৰ বা: ছেত্ৰী পিতাৰ নাম: খৰ্গ বা: ছেত্ৰী ঘৰ নং : 8৯ বয়স : 54 লিঙ্গ : পুৰুষ	HXX5941800 ফটো উপলব্ধ	Q 420 নাম : পূৰ্ণ বাহাদুৰ ছেত্ৰী পিতাৰ নাম: খৰ্গ বাহাদুৰ ছেত্ৰী ঘৰ নং : 49 বয়স : 50 লিঙ্গ : পুৰুষ	HXX1880400 ফটো উপলব্ধ	Q 421 নাম : পূৰ্ণমায়া ছেত্ৰী স্বামীৰ নাম: পূৰ্ণ বা: ছেত্ৰী ঘৰ নং : 8৯ বয়স : 49 লিঙ্গ : মহিলা	HXX5941775 ফটো উপলব্ধ
422 নাম : টিকমায়া ছেত্ৰী স্বামীৰ নাম: চন্দ্ৰ বা: ছেত্ৰী ঘৰ নং : 8৯ বয়স : 47 লিঙ্গ : মহিলা	HXX5941811 ফটো উপলব্ধ	423 নাম : চন্দ্ৰ বাহাদুৰ ছেত্ৰী পিতাৰ নাম: নৰ বাহাদুৰ ছেত্ৰী ঘৰ নং : 8৯ বয়স : 32 লিঙ্গ : পুৰুষ	HXX0315796 ফটো উপলব্ধ	424 নাম : চনম তামাং পিতাৰ নাম: তেনজিং তামাং ঘৰ নং : ৫০ বয়স : 31 লিঙ্গ : পুৰুষ	HXX1325745 ফটো উপলব্ধ
425 নাম : বৰ্ণ বা: ছেত্ৰী পিতাৰ নাম: ভক্তধৰ্জ ছেত্ৰী ঘৰ নং : 81 বয়স : 81 লিঙ্গ : পুৰুষ	HXX5941844 ফটো উপলব্ধ	426 নাম : বিষ্ণুমায়া ছেত্ৰী স্বামীৰ নাম: বৰ্ণ বা: ছেত্ৰী ঘৰ নং : ৫১ বয়স : 66 লিঙ্গ : মহিলা	HXX5941855 ফটো উপলব্ধ	Q 427 নাম : শান্তিৰাম ছেত্ৰী পিতাৰ নাম: বৰ বাহাদুৰ ছেত্ৰী ঘৰ নং : ৫১ বয়স : 39 লিঙ্গ : পুৰুষ	HXX5941866 ফটো উপলব্ধ
Q 428 নাম : বিণা ছেত্ৰী স্বামীৰ নাম: শান্তিৰাম ছেত্ৰী ঘৰ নং : ৫১ বয়স : 35 লিঙ্গ : মহিলা	HXX5941888 ফটো উপলব্ধ	429 নাম : সুনিতা ছেত্ৰী স্বামীৰ নাম: কৃষ্ণ বাহাদুৰ ছেত্ৰী ঘৰ নং : ৫১ বয়স : 33 লিঙ্গ : মহিলা	HXX6737888 ফটো উপলব্ধ	430 নাম : গোপাল ছেত্ৰী পিতাৰ নাম: বৰ্ণ বাহাদুৰ ছেত্ৰী ঘৰ নং : ৫১ বয়স : 26 লিঙ্গ : পুৰুষ	HXX1170315 ফটো উপলব্ধ
431 নাম : বিমা গগৈ স্বামীৰ নাম: বিকাশ গগৈ ঘৰ নং : ৫১ ক বয়স : 28 লিঙ্গ : মহিলা	HXX0595025 ফটো উপলব্ধ	432 নাম : বিকাশ গগৈ মাতৃৰ নাম: অনু গগৈ ঘৰ নং : ৫১ ক বয়স : 28 লিঙ্গ : পুৰুষ	HXX0595058 ফটো উপলব্ধ	433 নাম : ধক বা: ছেত্ৰী পিতাৰ নাম: যুদ্ধ বা: ছেত্ৰী ঘৰ নং : ৫২ বয়স : 54 লিঙ্গ : পুৰুষ	HXX5941899 ফটো উপলব্ধ



434 নাম : ধনমায়া ছেত্ৰী স্বামীৰ নাম: ধৰু বাহাদুৰ ছেত্ৰী ঘৰ নং : ৫২ বয়স : 52 লিঙ্গ : মহিলা	HXX5941902 ফটো উপলব্ধ	# 435 নাম : ধন বাহাদুৰ ছেত্ৰী পিতাৰ নাম: ধৰু বাহাদুৰ ছেত্ৰী ঘৰ নং : ১৪৬ বয়স : 28 লিঙ্গ : পুৰুষ	HXX0178392 ফটো উপলব্ধ	S 436 নাম : ভদ্র মায়া ছেত্ৰী পিতাৰ নাম: ধৰু বাহাদুৰ ছেত্ৰী ঘৰ নং : ৫২ বয়স : 26 লিঙ্গ : মহিলা	HXX0320895 ফটো উপলব্ধ
# 437 নাম : হেম বাহাদুৰ ছেত্ৰী পিতাৰ নাম: চৰু বাহাদুৰ ছেত্ৰী ঘৰ নং : ১৪৭ বয়স : 25 লিঙ্গ : পুৰুষ	HXX0473124 ফটো উপলব্ধ	# 438 নাম : সুনিতা ছেত্ৰী স্বামীৰ নাম: হেম বাহাদুৰ ছেত্ৰী ঘৰ নং : ১৪৭ বয়স : 24 লিঙ্গ : মহিলা	HXX1883180 ফটো উপলব্ধ	439 নাম : টেক বাহাদুৰ ছেত্ৰী পিতাৰ নাম: ধৰু বাহাদুৰ ছেত্ৰী ঘৰ নং : 52 বয়স : 23 লিঙ্গ : পুৰুষ	HXX1883172 ফটো উপলব্ধ
# 440 নাম : গনেশ ছেত্ৰী পিতাৰ নাম: টেক বাঃ ছেত্ৰী ঘৰ নং : ৫৫ বয়স : 36 লিঙ্গ : পুৰুষ	HXX1419183 ফটো উপলব্ধ	# 441 নাম : হেমা ছেত্ৰী স্বামীৰ নাম: গনেশ ছেত্ৰী ঘৰ নং : ১৪৫ বয়স : 32 লিঙ্গ : মহিলা	HXX1419209 ফটো উপলব্ধ	442 নাম : ভগীৰথ ছেত্ৰী পিতাৰ নাম: যুদ্ধ বাহাদুৰ ছেত্ৰী ঘৰ নং : ৫৩ বয়স : 62 লিঙ্গ : মহিলা	HXX5941935 ফটো উপলব্ধ
443 নাম : টিকাবাম ছেত্ৰী পিতাৰ নাম: যুদ্ধ ঘৰ নং : ৫৩ বয়স : 52 লিঙ্গ : পুৰুষ	HXX5941957 ফটো উপলব্ধ	444 নাম : টিকামায়া ছেত্ৰী স্বামীৰ নাম: টিকাবাম ছেত্ৰী ঘৰ নং : ৫৩ বয়স : 50 লিঙ্গ : মহিলা	HXX5941968 ফটো উপলব্ধ	Q 445 নাম : কুমাৰী ছেত্ৰী স্বামীৰ নাম: লক্ষ্মীপ্ৰসাদ ছেত্ৰী ঘৰ নং : ৫৪ বয়স : 61 লিঙ্গ : মহিলা	HXX5941980 ফটো উপলব্ধ
446 নাম : দিলীপ ছেত্ৰী পিতাৰ নাম: লক্ষ্মীপ্ৰসাদ ছেত্ৰী ঘৰ নং : ৫৪ বয়স : 44 লিঙ্গ : পুৰুষ	HXX5941991 ফটো উপলব্ধ	Q 447 নাম : দলিমায়া ছেত্ৰী স্বামীৰ নাম: বতন ছেত্ৰী ঘৰ নং : ৫৪ বয়স : 41 লিঙ্গ : মহিলা	HXX5942007 ফটো উপলব্ধ	Q 448 নাম : মীনা দেবী ছেত্ৰী স্বামীৰ নাম: জ্ঞান বাঃ ঘৰ নং : ৫৪ বয়স : 40 লিঙ্গ : মহিলা	HXX5942029 ফটো উপলব্ধ
449 নাম : অম্বৰ বাহাদুৰ লিম্বু পিতাৰ নাম: বাম বাহাদুৰ লিম্বু ঘৰ নং : ৫৫ বয়স : 56 লিঙ্গ : পুৰুষ	HXX5942030 ফটো উপলব্ধ	450 নাম : বীৰ বা: লিম্বু পিতাৰ নাম: বাম বা: লিম্বু ঘৰ নং : ৫৫ বয়স : 50 লিঙ্গ : পুৰুষ	HXX5942063 ফটো উপলব্ধ	451 নাম : ফুলমায়া লিম্বু স্বামীৰ নাম: অম্বৰ বা: লিম্বু ঘৰ নং : ৫৫ বয়স : 49 লিঙ্গ : মহিলা	HXX5942041 ফটো উপলব্ধ
452 নাম : উমা দেবী লিম্বু স্বামীৰ নাম: নৰেন্দ্ৰ লিম্বু ঘৰ নং : ৫৫ বয়স : 47 লিঙ্গ : মহিলা	HXX5942052 ফটো উপলব্ধ	E 453 নাম : বাম বাহাদুৰ লিম্বু পিতাৰ নাম: অম্বৰ বাহাদুৰ লিম্বু ঘৰ নং : 55 বয়স : 47 লিঙ্গ : পুৰুষ	PSO0084160 ফটো উপলব্ধ	454 নাম : লিতি লিম্বু স্বামীৰ নাম: কুমাৰ লিম্বু ঘৰ নং : ৫৫ বয়স : 43 লিঙ্গ : মহিলা	HXX1586262 ফটো উপলব্ধ
E 455 নাম : কুমাৰ লিম্বু পিতাৰ নাম: বিৰ বাহাদুৰ ॥ লিম্বু ঘৰ নং : ৫৫ বয়স : 33 লিঙ্গ : পুৰুষ	HXX0179333 ফটো উপলব্ধ	456 নাম : অজয় লিম্বু পিতাৰ নাম: বিৰ বাহাদুৰ লিম্বু ঘৰ নং : ৫৫ বয়স : 31 লিঙ্গ : পুৰুষ	HXX1586056 ফটো উপলব্ধ	457 নাম : তেজ বাহাদুৰ লিম্বু পিতাৰ নাম: দুৰ্গা বাহাদুৰ লিম্বু ঘৰ নং : ৫৫ বয়স : 30 লিঙ্গ : পুৰুষ	HXX0177840 ফটো উপলব্ধ
458 নাম : বিতা লিম্বু পিতাৰ নাম: অম্বৰ বাহাদুৰ লিম্বু ঘৰ নং : ৫৫ বয়স : 29 লিঙ্গ : মহিলা	HXX0177881 ফটো উপলব্ধ	E 459 নাম : মমতা লিম্বু পিতাৰ নাম: বিৰ বাহাদুৰ লিম্বু ঘৰ নং : ৫৫ বয়স : 29 লিঙ্গ : মহিলা	HXX0178053 ফটো উপলব্ধ	460 নাম : চুকৰাজ লিম্বু পিতাৰ নাম: অম্বৰ বাহাদুৰ লিম্বু ঘৰ নং : ৫৫ বয়স : 28 লিঙ্গ : পুৰুষ	HXX0179291 ফটো উপলব্ধ
461 নাম : টিপেন্দ্ৰ লিম্বু পিতাৰ নাম: অম্বৰ বাহাদুৰ লিম্বু ঘৰ নং : ৫৫ বয়স : 27 লিঙ্গ : পুৰুষ	HXX0178004 ফটো উপলব্ধ	462 নাম : বিনোদ লিম্বু পিতাৰ নাম: বিৰ বাহাদুৰ লিম্বু ঘৰ নং : ৫৫ বয়স : 27 লিঙ্গ : পুৰুষ	HXX1156694 ফটো উপলব্ধ	463 নাম : সন্তোষ লিম্বু পিতাৰ নাম: বিৰ বাহাদুৰ লিম্বু ঘৰ নং : ৫৫ বয়স : 26 লিঙ্গ : পুৰুষ	HXX1182690 ফটো উপলব্ধ



464 নাম : অচ্ছেকা মিসৌ লিম্বু স্বামীৰ নাম: বিনোদ লিম্বু ঘৰ নং : ৫৫ বয়স : 25 লিঙ্গ : মহিলা	HXX1156231 ফটো উপলব্ধ	# 465 নাম : ছাজন ছেত্ৰী পিতাৰ নাম: কেশৰ বাহাদুৰ ছেত্ৰী ঘৰ নং : ১৪৮ বয়স : 29 লিঙ্গ : পুৰুষ	HXX0147918 ফটো উপলব্ধ	466 নাম : বাজেন ছেত্ৰী পিতাৰ নাম: কেশৰ বাহাদুৰ ছেত্ৰী ঘৰ নং : ৫৬ বয়স : 28 লিঙ্গ : পুৰুষ	HXX0178442 ফটো উপলব্ধ
# 467 নাম : সীতা চেত্ৰী স্বামীৰ নাম: চাজেন ছেত্ৰী ঘৰ নং : ১৪৮ বয়স : 28 লিঙ্গ : মহিলা	HXX0178491 ফটো উপলব্ধ	468 নাম : চাঞ্চা বানী গুৰুং স্বামীৰ নাম: চঞ্জো গুৰুং ঘৰ নং : 56 গ বয়স : 34 লিঙ্গ : মহিলা	PSO0069971 ফটো উপলব্ধ	469 নাম : সঞ্জো গুৰুং পিতাৰ নাম: বিখ বাহাদুৰ গুৰুং ঘৰ নং : 56 গ বয়স : 32 লিঙ্গ : পুৰুষ	PSO0025593 ফটো উপলব্ধ
470 নাম : বাম বাঃ গুৰুং পিতাৰ নাম: বিখ বাঃ গুৰুং ঘৰ নং : 56 গ বয়স : 31 লিঙ্গ : পুৰুষ	PSO0024406 ফটো উপলব্ধ	471 নাম : মীনা গুৰুং স্বামীৰ নাম: বাম বাহাদুৰ গুৰুং ঘৰ নং : 56 গ বয়স : 31 লিঙ্গ : মহিলা	PSO0026260 ফটো উপলব্ধ	472 নাম : কমল বাহাদুৰ থাপা পিতাৰ নাম: বল বাহাদুৰ থাপা ঘৰ নং : ৫৬ ক বয়স : 37 লিঙ্গ : পুৰুষ	HXX1679638 ফটো উপলব্ধ
473 নাম : কমলা থাপা স্বামীৰ নাম: কমল থাপা ঘৰ নং : ৫৬ ক বয়স : 35 লিঙ্গ : মহিলা	HXX1679927 ফটো উপলব্ধ	474 নাম : বিৰ বাহাদুৰ লিম্বু পিতাৰ নাম: মৰ্ন বাহাদুৰ লিম্বু ঘৰ নং : ৫৬ খ বয়স : 48 লিঙ্গ : পুৰুষ	HXX1416874 ফটো উপলব্ধ	475 নাম : গনেশ থাপা পিতাৰ নাম: বল বাহাদুৰ থাপা ঘৰ নং : 56 খ বয়স : 42 লিঙ্গ : পুৰুষ	PSO0081067 ফটো উপলব্ধ
476 নাম : বাদীকা লিম্বু স্বামীৰ নাম: বিৰ বাহাদুৰ লিম্বু ঘৰ নং : ৫৬ খ বয়স : 38 লিঙ্গ : মহিলা	HXX1416882 ফটো উপলব্ধ	477 নাম : জমুনী থাপা পিতাৰ নাম: বল বাহাদুৰ থাপা ঘৰ নং : 56 খ বয়স : 26 লিঙ্গ : মহিলা	PSO0081026 ফটো উপলব্ধ	478 নাম : লুক বা: ছেত্ৰী পিতাৰ নাম: চন বা: ছেত্ৰী ঘৰ নং : ৫৭ বয়স : 50 লিঙ্গ : পুৰুষ	HXX5942096 ফটো উপলব্ধ
479 নাম : মোন্জ কুমারী ছেত্ৰী স্বামীৰ নাম: লীল বাহাদুৰ ছেত্ৰী ঘৰ নং : 57 বয়স : 43 লিঙ্গ : মহিলা	HXX0490516 ফটো উপলব্ধ	480 নাম : কৰ্ন বা: ছেত্ৰী পিতাৰ নাম: ভক্তধৰ্জ ছেত্ৰী ঘৰ নং : ৫৮ বয়স : 71 লিঙ্গ : পুৰুষ	HXX5942110 ফটো উপলব্ধ	481 নাম : মনমায়া ছেত্ৰী স্বামীৰ নাম: কৰ্ন বা: ছেত্ৰী ঘৰ নং : ৫৮ বয়স : 66 লিঙ্গ : মহিলা	HXX5942121 ফটো উপলব্ধ
482 নাম : নেত্ৰ বাহাদুৰ ছেত্ৰী পিতাৰ নাম: কৰ্ন বা: ছেত্ৰী ঘৰ নং : ৫৮ বয়স : 49 লিঙ্গ : পুৰুষ	HXX5942132 ফটো উপলব্ধ	483 নাম : গুমা দেবী ছেত্ৰী স্বামীৰ নাম: নেত্ৰ ছেত্ৰী ঘৰ নং : ৫৮ বয়স : 47 লিঙ্গ : মহিলা	HXX5942143 ফটো উপলব্ধ	484 নাম : এম বাহাদুৰ ছেত্ৰী পিতাৰ নাম: কৰ্ন বাহাদুৰ ছেত্ৰী ঘৰ নং : ৫৮ বয়স : 45 লিঙ্গ : পুৰুষ	HXX5942154 ফটো উপলব্ধ
485 নাম : দুৰ্গা মায়া ছেত্ৰী পিতাৰ নাম: কৰ্ন বাহাদুৰ ছেত্ৰী ঘৰ নং : 58 বয়স : 43 লিঙ্গ : মহিলা	PSO0052134 ফটো উপলব্ধ	S 486 নাম : খিনা মায়া ছেত্ৰী স্বামীৰ নাম: য়ম বাহাদুৰ ছেত্ৰী ঘৰ নং : ৫৮ বয়স : ৪7 লিঙ্গ : মহিলা	HXX5942176 ফটো উপলব্ধ	487 নাম : কমলা ছেত্ৰী পিতাৰ নাম: নেত্ৰ বাহাদুৰ ছেত্ৰী ঘৰ নং : 58 বয়স : 23 লিঙ্গ : মহিলা	PSO0078758 ফটো উপলব্ধ
488 নাম : বাম বা: ছেত্ৰী পিতাৰ নাম: চন বা: ছেত্ৰী ঘৰ নং : ৫৯ বয়স : 64 লিঙ্গ : পুৰুষ	HXX5942187 ফটো উপলব্ধ	489 নাম : ৰূপা ছেত্ৰী স্বামীৰ নাম: বাম বা: ছেত্ৰী ঘৰ নং : ৫৯ বয়স : 58 লিঙ্গ : মহিলা	HXX5942201 ফটো উপলব্ধ	490 নাম : মন মায়া ছেত্ৰী পিতাৰ নাম: বাম বাহাদুৰ ছেত্ৰী ঘৰ নং : ৫৯ বয়স : 35 লিঙ্গ : মহিলা	HXX5942212 ফটো উপলব্ধ
491 নাম : সুৰজ বাঃ চেত্ৰী পিতাৰ নাম: বাম বাঃ চেত্ৰী ঘৰ নং : ৫৯ বয়স : 34 লিঙ্গ : পুৰুষ	HXX5942223 ফটো উপলব্ধ	492 নাম : নৰমায়া ছেত্ৰী পিতাৰ নাম: লক বাহাদুৰ ছেত্ৰী ঘৰ নং : ৫৯ বয়স : 30 লিঙ্গ : মহিলা	HXX5946918 ফটো উপলব্ধ	493 নাম : ফিট বা: লিম্বু পিতাৰ নাম: ধন বা: লিম্বু ঘৰ নং : ৬০ বয়স : 54 লিঙ্গ : পুৰুষ	HXX5942234 ফটো উপলব্ধ



494 নাম : বাম প্ৰঃ লিম্বু পিতাৰ নাম: ধন বাঃ ঘৰ নং : ৬০ বয়স : 53 লিঙ্গ : পুৰুষ	HXX5942267 ফটো উপলব্ধ	495 নাম : আইটি মায়ী লিম্বু স্বামীৰ নাম: বাম প্ৰসাদ লিম্বু ঘৰ নং : ৬০ বয়স : 52 লিঙ্গ : মহিলা	HXX5942278 ফটো উপলব্ধ	496 নাম : সাবিত্ৰী লিম্বু স্বামীৰ নাম: ফিট বা: লিম্বু ঘৰ নং : ৬০ বয়স : 52 লিঙ্গ : মহিলা	HXX5942256 ফটো উপলব্ধ
497 নাম : মায়ী লিম্বু স্বামীৰ নাম: মংগল লিম্বু ঘৰ নং : ৬০ বয়স : 35 লিঙ্গ : মহিলা	HXX1326107 ফটো উপলব্ধ	498 নাম : ভানু লিম্বু পিতাৰ নাম: উত্তম কুমাৰ লিম্বু ঘৰ নং : 60 বয়স : 33 লিঙ্গ : পুৰুষ	HXX1891332 ফটো উপলব্ধ	499 নাম : অমৰ লিম্বু পিতাৰ নাম: বাম প্ৰসাদ লিম্বু ঘৰ নং : ৬০ বয়স : 29 লিঙ্গ : পুৰুষ	HXX1157601 ফটো উপলব্ধ
500 নাম : মংগল লিম্বু পিতাৰ নাম: বাম প্ৰসাদ লিম্বু ঘৰ নং : ৬০ বয়স : 29 লিঙ্গ : পুৰুষ	HXX1325448 ফটো উপলব্ধ	501 নাম : ছবিতা লিম্বু পিতাৰ নাম: ফিট বাহাদুৰ লিম্বু ঘৰ নং : ৬০ বয়স : 28 লিঙ্গ : মহিলা	HXX1495910 ফটো উপলব্ধ	R 502 নাম : অনিতা লিম্বু পিতাৰ নাম: ফিট বাহাদুৰ লিম্বু ঘৰ নং : ৬০ বয়স : 27 লিঙ্গ : মহিলা	HXX0172304 ফটো উপলব্ধ
503 নাম : বিৰাজ লিম্বু পিতাৰ নাম: বাম প্ৰসাদ লিম্বু ঘৰ নং : ৬০ বয়স : 26 লিঙ্গ : পুৰুষ	HXX0180141 ফটো উপলব্ধ	504 নাম : মনিকা লিম্বু পিতাৰ নাম: বাম প্ৰসাদ লিম্বু ঘৰ নং : 60 বয়স : 26 লিঙ্গ : মহিলা	HXX0492124 ফটো উপলব্ধ	505 নাম : বুদ্ধ বাঃ লিম্বু পিতাৰ নাম: বাম প্ৰসাদ লিম্বু ঘৰ নং : ৬০ বয়স : 25 লিঙ্গ : পুৰুষ	HXX1156918 ফটো উপলব্ধ
506 নাম : বঞ্জীতা লিম্বু পিতাৰ নাম: ফিট বাহাদুৰ লিম্বু ঘৰ নং : ৬০ বয়স : 25 লিঙ্গ : মহিলা	HXX1157338 ফটো উপলব্ধ	507 নাম : অমৃত লিম্বু পিতাৰ নাম: ফিট বাহাদুৰ লিম্বু ঘৰ নং : ৬০ বয়স : 22 লিঙ্গ : পুৰুষ	HXX1538347 ফটো উপলব্ধ	508 নাম : চুকমায়া লিম্বু স্বামীৰ নাম: লাল বাহাদুৰ লিম্বু ঘৰ নং : ৬১ বয়স : 67 লিঙ্গ : মহিলা	HXX5942290 ফটো উপলব্ধ
509 নাম : প্ৰেম কুমাৰী লিম্বু পিতাৰ নাম: লাল বাহাদুৰ লিম্বু ঘৰ নং : ৬১ বয়স : 47 লিঙ্গ : মহিলা	HXX5942303 ফটো উপলব্ধ	# 510 নাম : ফচিন্দ্র লিম্বু পিতাৰ নাম: লাল বাহাদুৰ লিম্বু ঘৰ নং : ১৭২ বয়স : 45 লিঙ্গ : পুৰুষ	HXX5942314 ফটো উপলব্ধ	511 নাম : মন মায়ী লিম্বু পিতাৰ নাম: লাল বাহাদুৰ লিম্বু ঘৰ নং : ৬১ বয়স : 39 লিঙ্গ : মহিলা	HXX5942336 ফটো উপলব্ধ
# 512 নাম : চন্দ্ৰ মায়ী লিম্বু পিতাৰ নাম: ফচিন্দ্র লিম্বু ঘৰ নং : ১৭২ বয়স : 37 লিঙ্গ : মহিলা	HXX5942325 ফটো উপলব্ধ	513 নাম : টেক বাহাদুৰ লিম্বু পিতাৰ নাম: লাল বাহাদুৰ লিম্বু ঘৰ নং : ৬১ বয়স : 35 লিঙ্গ : পুৰুষ	HXX5942358 ফটো উপলব্ধ	514 নাম : অনিতা ৰাই লিম্বু স্বামীৰ নাম: টেক বাহাদুৰ লিম্বু ঘৰ নং : ৬১ বয়স : 33 লিঙ্গ : মহিলা	HXX1342005 ফটো উপলব্ধ
515 নাম : শ্যামলি লিম্বু স্বামীৰ নাম: ক্ষেম বাহাদুৰ লিম্বু ঘৰ নং : ৬১ বয়স : 31 লিঙ্গ : মহিলা	HXX0331009 ফটো উপলব্ধ	516 নাম : পূৰ্ণমায়ী ছেত্ৰী স্বামীৰ নাম: দেবী ছেত্ৰী ঘৰ নং : ৭১ বয়স : 71 লিঙ্গ : মহিলা	HXX5942370 ফটো উপলব্ধ	517 নাম : দেবী বাহাদুৰ ছেত্ৰী পিতাৰ নাম: চন বাহাদুৰ ছেত্ৰী ঘৰ নং : ৬২ বয়স : 71 লিঙ্গ : পুৰুষ	HXX5942369 ফটো উপলব্ধ
# 518 নাম : দেউমায়ী ছেত্ৰী স্বামীৰ নাম: ৰত্নবাহাদুৰ ছেত্ৰী ঘৰ নং : ১৭৬ বয়স : 67 লিঙ্গ : মহিলা	HXX5942494 ফটো উপলব্ধ	519 নাম : কালি বা: ছেত্ৰী পিতাৰ নাম: ৰত্ন বা: ছেত্ৰী ঘৰ নং : ৬২ বয়স : 52 লিঙ্গ : পুৰুষ	HXX5942381 ফটো উপলব্ধ	520 নাম : দুৰ্গামায়ী ছেত্ৰী স্বামীৰ নাম: কালি বা: ছেত্ৰী ঘৰ নং : ৬২ বয়স : 50 লিঙ্গ : মহিলা	HXX5942392 ফটো উপলব্ধ
# 521 নাম : ভীম বাহাদুৰ ছেত্ৰী পিতাৰ নাম: দেবী বাহাদুৰ ছেত্ৰী ঘৰ নং : ১৭৩ বয়স : 49 লিঙ্গ : পুৰুষ	HXX5942405 ফটো উপলব্ধ	#2 522 নাম : দুৰ্গা প্ৰসাদ শৰ্মা পিতাৰ নাম: বাম প্ৰসাদ শৰ্মা ঘৰ নং : ১৭৯ বয়স : 46 লিঙ্গ : পুৰুষ	HXX1626324 ফটো উপলব্ধ	# 523 নাম : লাল বা: ছেত্ৰী পিতাৰ নাম: দেবী বা: ছেত্ৰী ঘৰ নং : ১১৮ বয়স : 45 লিঙ্গ : পুৰুষ	HXX5942416 ফটো উপলব্ধ



524 নাম : মন মায়া ছেত্ৰী স্বামীৰ নাম: দিল্লীৰাম ছেত্ৰী ঘৰ নং : ৬২ বয়স : 45 লিঙ্গ : মহিলা	HXX5942449 ফটো উপলব্ধ	525 নাম : দেবীমায়া ছেত্ৰী পিতাৰ নাম: দেবী ছেত্ৰী ঘৰ নং : ৬২ বয়স : 43 লিঙ্গ : মহিলা	HXX5942438 ফটো উপলব্ধ	526 নাম : বুপা ছেত্ৰী স্বামীৰ নাম: বিষ্ণু ছেত্ৰী ঘৰ নং : ৬২ বয়স : 41 লিঙ্গ : মহিলা	HXX5942472 ফটো উপলব্ধ
#2 527 নাম : ভীম বাহাদুৰ ছেত্ৰী পিতাৰ নাম: বহু বাহাদুৰ ছেত্ৰী ঘৰ নং : ১৭৬ বয়স : 40 লিঙ্গ : পুৰুষ	HXX5942507 ফটো উপলব্ধ	# 528 নাম : ধন মায়া ছেত্ৰী স্বামীৰ নাম: ভিম বাহাদুৰ ছেত্ৰী ঘৰ নং : ১৭৩ বয়স : 40 লিঙ্গ : মহিলা	HXX5942483 ফটো উপলব্ধ	#2 529 নাম : টংগমায়া ছেত্ৰী স্বামীৰ নাম: ভিম বাহাদুৰ ছেত্ৰী ঘৰ নং : ১৭৬ বয়স : 39 লিঙ্গ : মহিলা	HXX5942541 ফটো উপলব্ধ
# 530 নাম : জংগ বাহাদুৰ ছেত্ৰী পিতাৰ নাম: দেবী বাহাদুৰ ছেত্ৰী ঘৰ নং : ১৭৪ বয়স : 37 লিঙ্গ : পুৰুষ	HXX5942461 ফটো উপলব্ধ	531 নাম : পদ্ম বাহাদুৰ ছেত্ৰী পিতাৰ নাম: দেবী বাহাদুৰ ছেত্ৰী ঘৰ নং : ৬২ বয়স : 35 লিঙ্গ : পুৰুষ	HXX5942529 ফটো উপলব্ধ	# 532 নাম : অম্বিকা ছেত্ৰী স্বামীৰ নাম: জংগ বাহাদুৰ ছেত্ৰী ঘৰ নং : ১৭৪ বয়স : 34 লিঙ্গ : মহিলা	HXX5946623 ফটো উপলব্ধ
# 533 নাম : পিংকি দেৱী ছেত্ৰী স্বামীৰ নাম: কৃষ্ণ বাহাদুৰ ছেত্ৰী ঘৰ নং : ১৭৫ বয়স : 33 লিঙ্গ : মহিলা	HXX0302349 ফটো উপলব্ধ	534 নাম : তাৰা দেবী ছেত্ৰী স্বামীৰ নাম: পদ্ম বাহাদুৰ ছেত্ৰী ঘৰ নং : ৬২ বয়স : 33 লিঙ্গ : মহিলা	HXX3234604 ফটো উপলব্ধ	# 535 নাম : কৃষ্ণ বাহাদুৰ ছেত্ৰী পিতাৰ নাম: দেৱী বাহাদুৰ ছেত্ৰী ঘৰ নং : ১৭৫ বয়স : 31 লিঙ্গ : পুৰুষ	HXX5942450 ফটো উপলব্ধ
# 536 নাম : দিল মায়া ছেত্ৰী স্বামীৰ নাম: লাল বাহাদুৰ ছেত্ৰী ঘৰ নং : ১১৮ বয়স : 50 লিঙ্গ : মহিলা	HXX5942427 ফটো উপলব্ধ	# 537 নাম : নকুল ছেত্ৰী পিতাৰ নাম: লাল বাহাদুৰ ছেত্ৰী ঘৰ নং : ১১৮ বয়স : 25 লিঙ্গ : পুৰুষ	HXX0629832 ফটো উপলব্ধ	# 538 নাম : বিবেন্দ ছেত্ৰী পিতাৰ নাম: লাল বাহাদুৰ ছেত্ৰী ঘৰ নং : ১১৮ বয়স : 24 লিঙ্গ : পুৰুষ	HXX0534362 ফটো উপলব্ধ
#2 539 নাম : ৰবিন ছেত্ৰী পিতাৰ নাম: ভিম বাহাদুৰ ছেত্ৰী ঘৰ নং : ১৭৬ বয়স : 23 লিঙ্গ : পুৰুষ	HXX1422617 ফটো উপলব্ধ	# 540 নাম : ডম্বৰ বাহাদুৰ ছেত্ৰী পিতাৰ নাম: লাল বাহাদুৰ ছেত্ৰী ঘৰ নং : ১১৮ বয়স : 20 লিঙ্গ : পুৰুষ	PSO0043489 ফটো উপলব্ধ	#2 541 নাম : দেৱী মায়া শৰ্মা স্বামীৰ নাম: দুৰ্গা প্ৰসাদ শৰ্মা ঘৰ নং : ১৭৯ বয়স : 39 লিঙ্গ : মহিলা	HXX1627231 ফটো উপলব্ধ
542 নাম : চেম বাঃ ভূজেল পিতাৰ নাম: কালি বাঃ ভূজেল ঘৰ নং : ৬২ ঘ বয়স : 45 লিঙ্গ : পুৰুষ	HXX1632983 ফটো উপলব্ধ	543 নাম : বেধ মায়া ভূজেল স্বামীৰ নাম: চেম বাঃ ভূজেল ঘৰ নং : ৬২ ঘ বয়স : 40 লিঙ্গ : মহিলা	HXX1632975 ফটো উপলব্ধ	544 নাম : মীনা ভূজেল পিতাৰ নাম: শ্যাম বাহাদুৰ ভূজেল ঘৰ নং : 62 ঘ বয়স : 22 লিঙ্গ : মহিলা	HXX1885482 ফটো উপলব্ধ
545 নাম : কুমাৰী ভূজেল পিতাৰ নাম: শ্যাম বাহাদুৰ ভূজেল ঘৰ নং : 62 ঘ বয়স : 20 লিঙ্গ : মহিলা	PSO0077966 ফটো উপলব্ধ	# 546 নাম : নৰ মায়া ছেত্ৰী স্বামীৰ নাম: দিলিপ বাহাদুৰ ছেত্ৰী ঘৰ নং : ১২৬ বয়স : 47 লিঙ্গ : মহিলা	HXX6235547 ফটো উপলব্ধ	# 547 নাম : সংগীতা ছেত্ৰী পিতাৰ নাম: দিলিপ ছেত্ৰী ঘৰ নং : ১২৬ বয়স : 24 লিঙ্গ : মহিলা	HXX0534370 ফটো উপলব্ধ
# 548 নাম : জীৱন আৰ্চাৰ্য পিতাৰ নাম: পদম প্ৰসাদ আৰ্চাৰ্য ঘৰ নং : ১৭৮ বয়স : 24 লিঙ্গ : পুৰুষ	HXX1418896 ফটো উপলব্ধ	# 549 নাম : সুৰজ ছেত্ৰী পিতাৰ নাম: দিলিপ ছেত্ৰী ঘৰ নং : ১২৬ বয়স : 20 লিঙ্গ : পুৰুষ	HXX1573963 ফটো উপলব্ধ	# 550 নাম : পদম প্ৰসাদ আৰ্চাৰ্য পিতাৰ নাম: খদানন্দ আৰ্চাৰ্য ঘৰ নং : ১৭৮ বয়স : 69 লিঙ্গ : পুৰুষ	HXX1418912 ফটো উপলব্ধ
#2 551 নাম : হৰি মায়া আৰ্চাৰ্য স্বামীৰ নাম: পদম প্ৰসাদ আৰ্চাৰ্য ঘৰ নং : ১৭৮ বয়স : 50 লিঙ্গ : মহিলা	HXX1419084 ফটো উপলব্ধ	# 552 নাম : খেম ৰাজ আৰ্চাৰ্য পিতাৰ নাম: পদম প্ৰসাদ আৰ্চাৰ্য ঘৰ নং : ১৭৮ বয়স : 28 লিঙ্গ : পুৰুষ	HXX1418904 ফটো উপলব্ধ	# 553 নাম : প্ৰেম কুমাৰী ছেত্ৰী স্বামীৰ নাম: ধৰ্ম সিং ছেত্ৰী ঘৰ নং : ১২০ বয়স : 49 লিঙ্গ : মহিলা	HXX1809730 ফটো উপলব্ধ



# 554 নাম : পূৰ্ণসিং ছেত্ৰী পিতাৰ নাম: পূৰ্ণ বাহাদুৰ ছেত্ৰী ঘৰ নং : ১২১ বয়স : 46 লিঙ্গ : পুৰুষ	HXX5942585 ফটো উপলব্ধ	# 555 নাম : ধৰ্ম সিং ছেত্ৰী পিতাৰ নাম: পূৰ্ণ বাহাদুৰ ছেত্ৰী ঘৰ নং : ১২০ বয়স : 46 লিঙ্গ : পুৰুষ	HXX5942596 ফটো উপলব্ধ	556 নাম : টংক বাহাদুৰ ছেত্ৰী পিতাৰ নাম: পূৰ্ণ বাহাদুৰ ছেত্ৰী ঘৰ নং : ৬৩ বয়স : 43 লিঙ্গ : পুৰুষ	HXX5942609 ফটো উপলব্ধ
# 557 নাম : বিষ্ণু দেবী ছেত্ৰী স্বামীৰ নাম: পূৰ্ণ সিং ছেত্ৰী ছেত্ৰী ঘৰ নং : ১২১ বয়স : 42 লিঙ্গ : মহিলা	HXX5942552 ফটো উপলব্ধ	558 নাম : ইন্দু দেবী স্বামীৰ নাম: টংক বাহাদুৰ ছেত্ৰী ঘৰ নং : ৬৩ বয়স : 40 লিঙ্গ : মহিলা	HXX1422567 ফটো উপলব্ধ	S 559 নাম : পিঞ্জু দেউৰী পিতাৰ নাম: কলীৰাং দেউৰী ঘৰ নং : ৬৩ বয়স : 126 লিঙ্গ : মহিলা	HXX5942610 ফটো উপলব্ধ
Q 560 নাম : জ্ঞান বা: ছেত্ৰী পিতাৰ নাম: ধন বা: ছেত্ৰী ঘৰ নং : ৬৪ বয়স : 54 লিঙ্গ : পুৰুষ	HXX5942621 ফটো উপলব্ধ	Q 561 নাম : দেবীমায়া ছেত্ৰী স্বামীৰ নাম: জ্ঞান বা: ছেত্ৰী ঘৰ নং : ৬৪ বয়স : 51 লিঙ্গ : মহিলা	HXX5942632 ফটো উপলব্ধ	562 নাম : বিৰ বাহাদুৰ ছেত্ৰী পিতাৰ নাম: জীত বাহাদুৰ ছেত্ৰী ঘৰ নং : ৬৫ বয়স : 26 লিঙ্গ : পুৰুষ	HXX0179184 ফটো উপলব্ধ
563 নাম : পুস্ত বাহাদুৰ ছেত্ৰী পিতাৰ নাম: জীত বাহাদুৰ ছেত্ৰী ঘৰ নং : 65 বয়স : 25 লিঙ্গ : পুৰুষ	HXX0634022 ফটো উপলব্ধ	564 নাম : দিল্লীৰাম ছেত্ৰী পিতাৰ নাম: ভীম বা: ছেত্ৰী ঘৰ নং : ৬৬ বয়স : 62 লিঙ্গ : পুৰুষ	HXX5942665 ফটো উপলব্ধ	565 নাম : দেমায়া ছেত্ৰী স্বামীৰ নাম: দিল্লীৰাম ছেত্ৰী ঘৰ নং : ৬৬ বয়স : 61 লিঙ্গ : মহিলা	HXX5942676 ফটো উপলব্ধ
566 নাম : বাধিকা পিতাৰ নাম: দিল্লীৰাম ছেত্ৰী ঘৰ নং : ৬৬ বয়স : 39 লিঙ্গ : মহিলা	HXX5942687 ফটো উপলব্ধ	567 নাম : দেবেন ছেত্ৰী পিতাৰ নাম: দিল্লীৰাম ছেত্ৰী ঘৰ নং : 66 বয়স : 27 লিঙ্গ : পুৰুষ	HXX0634030 ফটো উপলব্ধ	568 নাম : লাল বাহাদুৰ ছেত্ৰী পিতাৰ নাম: ধন বাহাদুৰ ছেত্ৰী ঘৰ নং : ৬৭ বয়স : 64 লিঙ্গ : পুৰুষ	HXX5942734 ফটো উপলব্ধ
569 নাম : কেৰল বাহাদুৰ ছেত্ৰী পিতাৰ নাম: ধন বাহাদুৰ ছেত্ৰী ঘৰ নং : ৬৭ বয়স : 51 লিঙ্গ : পুৰুষ	HXX5942745 ফটো উপলব্ধ	570 নাম : লক্ষী মায়া ছেত্ৰী স্বামীৰ নাম: কেৰল বাহাদুৰ ছেত্ৰী ঘৰ নং : ৬৭ বয়স : 49 লিঙ্গ : মহিলা	HXX5942756 ফটো উপলব্ধ	# 571 নাম : সীতা ছেত্ৰী স্বামীৰ নাম: প্ৰেম বগা ঘৰ নং : ১৫৩ বয়স : 44 লিঙ্গ : মহিলা	HXX5942778 ফটো উপলব্ধ
572 নাম : ধনমায়া ছেত্ৰী স্বামীৰ নাম: লাল বাহাদুৰ ছেত্ৰী ঘৰ নং : ৬৭ বয়স : 38 লিঙ্গ : মহিলা	HXX5942789 ফটো উপলব্ধ	573 নাম : পৰন ছেত্ৰী পিতাৰ নাম: কেৰল বাহাদুৰ ছেত্ৰী ঘৰ নং : ৬৭ বয়স : 27 লিঙ্গ : পুৰুষ	HXX0172403 ফটো উপলব্ধ	574 নাম : দুমমায়া ছেত্ৰী স্বামীৰ নাম: বতু বাহাদুৰ ছেত্ৰী ঘৰ নং : ৬৮ বয়স : 75 লিঙ্গ : মহিলা	HXX5942803 ফটো উপলব্ধ
575 নাম : মইনা থাপা স্বামীৰ নাম: ৰাম বাহাদুৰ থাপা ঘৰ নং : 68 বয়স : 52 লিঙ্গ : মহিলা	HXX5942814 ফটো উপলব্ধ	# 576 নাম : মান বা: ছেত্ৰী পিতাৰ নাম: ৰত্ন বাহাদুৰ ছেত্ৰী ঘৰ নং : ১৩০ বয়স : 51 লিঙ্গ : পুৰুষ	HXX5942790 ফটো উপলব্ধ	# 577 নাম : ৰঘনাথ ছেত্ৰী পিতাৰ নাম: ৰত্ন বাহাদুৰ ছেত্ৰী ঘৰ নং : ৬৮ বয়স : 49 লিঙ্গ : পুৰুষ	HXX5942825 ফটো উপলব্ধ
578 নাম : দুৰ্গা মায়া ছেত্ৰী মাতৃৰ নাম: দুম মায়া ছেত্ৰী ঘৰ নং : 68 বয়স : 47 লিঙ্গ : মহিলা	PSO0118810 ফটো উপলব্ধ	# 579 নাম : চুক মায়া ছেত্ৰী স্বামীৰ নাম: মন বাহাদুৰ ছেত্ৰী ঘৰ নং : ১৩০ বয়স : 45 লিঙ্গ : মহিলা	HXX5942858 ফটো উপলব্ধ	580 নাম : দুৰ্গা বাহাদুৰ ছেত্ৰী পিতাৰ নাম: ৰত্ন বাহাদুৰ ছেত্ৰী ঘৰ নং : ৬৮ বয়স : 45 লিঙ্গ : পুৰুষ	HXX5942847 ফটো উপলব্ধ
581 নাম : বিনা ছেত্ৰী স্বামীৰ নাম: ৰঘনাথ ছেত্ৰী ঘৰ নং : ৬৮ বয়স : 43 লিঙ্গ : মহিলা	HXX5941322 ফটো উপলব্ধ	582 নাম : চন্দ্ৰ বাহাদুৰ ছেত্ৰী পিতাৰ নাম: ৰত্ন বাহাদুৰ ছেত্ৰী ঘৰ নং : ৬৮ বয়স : 42 লিঙ্গ : পুৰুষ	HXX0337238 ফটো উপলব্ধ	# 583 নাম : পবিত্ৰা ছেত্ৰী পিতাৰ নাম: মন বাহাদুৰ ছেত্ৰী ঘৰ নং : ১৩০ বয়স : 21 লিঙ্গ : মহিলা	PSO0019992 ফটো উপলব্ধ



584 নাম : বিশাল ছেত্ৰী পিতাৰ নাম : বঘু নাথ ছেত্ৰী ঘৰ নং : 68 বয়স : 19 লিঙ্গ : পুৰুষ	PSO0130872 ফটো উপলব্ধ	585 নাম : আশা থাপা পিতাৰ নাম : ৰাম বাহাদুৰ থাপা ঘৰ নং : 68ক বয়স : 20 লিঙ্গ : মহিলা	PSO0122739 ফটো উপলব্ধ	586 নাম : শ্যাম বাঃ ছেত্ৰী পিতাৰ নাম : কালি বাহাদুৰ ঘৰ নং : 6৯ বয়স : 52 লিঙ্গ : পুৰুষ	HXX5942881 ফটো উপলব্ধ
587 নাম : মিৰা ছেত্ৰী স্বামীৰ নাম : ৰচন ছেত্ৰী ঘৰ নং : 69 বয়স : 31 লিঙ্গ : মহিলা	PSO0009514 ফটো উপলব্ধ	588 নাম : ৰচন ছেত্ৰী পিতাৰ নাম : শ্যাম বাহাদুৰ ছেত্ৰী ঘৰ নং : 6৯ বয়স : 26 লিঙ্গ : পুৰুষ	HXX0180075 ফটো উপলব্ধ	589 নাম : শান্তি ছেত্ৰী পিতাৰ নাম : শ্যাম বাহাদুৰ ছেত্ৰী ঘৰ নং : 6৯ বয়স : 26 লিঙ্গ : মহিলা	HXX0177824 ফটো উপলব্ধ
590 নাম : দেউ মায়ী ছেত্ৰী স্বামীৰ নাম : কালী বাহাদুৰ ছেত্ৰী ঘৰ নং : ৭০ বয়স : 75 লিঙ্গ : মহিলা	HXX5942938 ফটো উপলব্ধ	# 591 নাম : পদম বাহাদুৰ ছেত্ৰী পিতাৰ নাম : কেশৰ বাহাদুৰ ছেত্ৰী ঘৰ নং : ১৫৯ বয়স : 52 লিঙ্গ : পুৰুষ	HXX5943000 ফটো উপলব্ধ	# 592 নাম : তীৰ্থ বাহাদুৰ ছেত্ৰী পিতাৰ নাম : কালী বাহাদুৰ ছেত্ৰী ঘৰ নং : ১১৯ বয়স : 52 লিঙ্গ : পুৰুষ	HXX5942905 ফটো উপলব্ধ
# 593 নাম : টিকা মায়ী ছেত্ৰী স্বামীৰ নাম : পদম বাহাদুৰ ছেত্ৰী ঘৰ নং : ১৫৭ বয়স : 50 লিঙ্গ : মহিলা	HXX5943011 ফটো উপলব্ধ	# 594 নাম : গীতামায়ী ছেত্ৰী স্বামীৰ নাম : শ্যাম বাহাদুৰ ছেত্ৰী ঘৰ নং : ৬৯ বয়স : 49 লিঙ্গ : মহিলা	HXX5942892 ফটো উপলব্ধ	595 নাম : মায়ী ছেত্ৰী স্বামীৰ নাম : দেব কুমাৰ ছেত্ৰী ঘৰ নং : ৭০ বয়স : 46 লিঙ্গ : মহিলা	HXX5942972 ফটো উপলব্ধ
# 596 নাম : পদম বাহাদুৰ ছেত্ৰী পিতাৰ নাম : কালি বাহাদুৰ ছেত্ৰী ঘৰ নং : ১৩৩ বয়স : 45 লিঙ্গ : পুৰুষ	HXX5942949 ফটো উপলব্ধ	# 597 নাম : চান মায়ী ছেত্ৰী স্বামীৰ নাম : পদম বাহাদুৰ ছেত্ৰী ঘৰ নং : ১৩৩ বয়স : 40 লিঙ্গ : মহিলা	HXX5942950 ফটো উপলব্ধ	R 598 নাম : কমলা দেৱী পিতাৰ নাম : কালি বাঃ ঘৰ নং : ৭০ বয়স : 37 লিঙ্গ : মহিলা	HXX5942994 ফটো উপলব্ধ
# 599 নাম : শান্তি ৰাম ছেত্ৰী পিতাৰ নাম : তীৰ্থ বাহাদুৰ ছেত্ৰী ঘৰ নং : ১১৯ বয়স : 32 লিঙ্গ : পুৰুষ	HXX0340307 ফটো উপলব্ধ	# 600 নাম : জন ছেত্ৰী স্বামীৰ নাম : তীৰ্থ বাহাদুৰ ছেত্ৰী ঘৰ নং : ১১৯ বয়স : 31 লিঙ্গ : মহিলা	HXX1374420 ফটো উপলব্ধ	R 601 নাম : নিৰমায়ী ছেত্ৰী পিতাৰ নাম : গংগা বাহাদুৰ ছেত্ৰী ঘৰ নং : ৭০ বয়স : 30 লিঙ্গ : মহিলা	HXX5946894 ফটো উপলব্ধ
#2 602 নাম : বিনোদ ছেত্ৰী পিতাৰ নাম : তীৰ্থ বাহাদুৰ ছেত্ৰী ঘৰ নং : ১১৯ বয়স : 29 লিঙ্গ : পুৰুষ	HXX0340489 ফটো উপলব্ধ	R 603 নাম : খীমা দেৱী ছেত্ৰী পিতাৰ নাম : পদম বাহাদুৰ ছেত্ৰী ঘৰ নং : ৭০ক বয়স : 28 লিঙ্গ : মহিলা	HXX0180042 ফটো উপলব্ধ	#2 604 নাম : চুমন ছেত্ৰী পিতাৰ নাম : পদম ছেত্ৰী ঘৰ নং : ১৩৩ বয়স : 28 লিঙ্গ : পুৰুষ	HXX0178384 ফটো উপলব্ধ
# 605 নাম : গংগা ছেত্ৰী পিতাৰ নাম : পদম বাহাদুৰ ছেত্ৰী ঘৰ নং : ১৫৭ বয়স : 26 লিঙ্গ : পুৰুষ	HXX0179242 ফটো উপলব্ধ	# 606 নাম : ঘন মায়ী ছেত্ৰী স্বামীৰ নাম : গংগা ছেত্ৰী ঘৰ নং : ১৫৭ বয়স : 23 লিঙ্গ : মহিলা	PSO0118828 ফটো উপলব্ধ	R 607 নাম : ঘন মায়ী ছেত্ৰী পিতাৰ নাম : পুৰ্ণ বাহাদুৰ ছেত্ৰী ঘৰ নং : 70 বয়স : 23 লিঙ্গ : মহিলা	HXX1584333 ফটো উপলব্ধ
608 নাম : বলৰাম আচাৰ্য পিতাৰ নাম : জয়শঙ্কৰ আচাৰ্য ঘৰ নং : ৭১ বয়স : 77 লিঙ্গ : পুৰুষ	HXX5943022 ফটো উপলব্ধ	609 নাম : নাৰায়ন আচাৰ্য পিতাৰ নাম : বল ৰাম আচাৰ্য ঘৰ নং : ৭১ বয়স : 45 লিঙ্গ : পুৰুষ	HXX0460048 ফটো উপলব্ধ	610 নাম : ধনমায়ী দাহাল আচাৰ্য স্বামীৰ নাম : নাৰায়ন আচাৰ্য ঘৰ নং : ৭১ বয়স : 38 লিঙ্গ : মহিলা	HXX0543181 ফটো উপলব্ধ
611 নাম : পদম প্ৰসাদ শৰ্মা পিতাৰ নাম : দুৰ্গা প্ৰসাদ শৰ্মা ঘৰ নং : 79 বয়স : 54 লিঙ্গ : পুৰুষ	HXX5938261 ফটো উপলব্ধ	612 নাম : কল্পনা শৰ্মা স্বামীৰ নাম : ত্ৰিলোচন শৰ্মা ঘৰ নং : ৭৯ বয়স : 45 লিঙ্গ : মহিলা	HXX1718519 ফটো উপলব্ধ	613 নাম : বেণুকা শৰ্মা স্বামীৰ নাম : পদমপ্ৰসাদ শৰ্মা ঘৰ নং : ৭৯ বয়স : 38 লিঙ্গ : মহিলা	HXX5943044 ফটো উপলব্ধ



614 নাম : চন্দ্ৰ প্ৰসাদ শৰ্মা পিতাৰ নাম: দুৰ্গা প্ৰসাদ শৰ্মা ঘৰ নং : ৭৯ বয়স : 35 লিঙ্গ : পুৰুষ	HXX5943033 ফটো উপলব্ধ	615 নাম : অজিত শৰ্মা পিতাৰ নাম: দুৰ্গা প্ৰচাদ শৰ্মা ঘৰ নং : ৭৯ বয়স : 32 লিঙ্গ : পুৰুষ	HXX5946316 ফটো উপলব্ধ	616 নাম : বিশাল শৰ্মা পিতাৰ নাম: পদ্মা প্ৰসাদ শৰ্মা ঘৰ নং : ৭৯ বয়স : 27 লিঙ্গ : পুৰুষ	HXX0173724 ফটো উপলব্ধ
617 নাম : শমিৰ শৰ্মা পিতাৰ নাম: পদম প্ৰসাদ শৰ্মা ঘৰ নং : 79 বয়স : 22 লিঙ্গ : পুৰুষ	HXX1890821 ফটো উপলব্ধ	618 নাম : লোম নাথ শৰ্মা পিতাৰ নাম: এম প্ৰসাদ শৰ্মা ঘৰ নং : 80 বয়স : 29 লিঙ্গ : পুৰুষ	HXX1809218 ফটো উপলব্ধ	R 619 নাম : চুনীতা শৰ্মা পিতাৰ নাম: ভোলানাথ শৰ্মা ঘৰ নং : ৮১ বয়স : 36 লিঙ্গ : মহিলা	HXX5943055 ফটো উপলব্ধ
# 620 নাম : নিৰতা ছেত্ৰী স্বামীৰ নাম: বিনোদ ছেত্ৰী ঘৰ নং : ১৬৩ বয়স : 23 লিঙ্গ : মহিলা	PSO0079798 ফটো উপলব্ধ	# 621 নাম : ভীম বাহাদুৰ ছেত্ৰী পিতাৰ নাম: বাৰ্জু ছেত্ৰী ঘৰ নং : ১৬৪ বয়স : 21 লিঙ্গ : পুৰুষ	PSO0011361 ফটো উপলব্ধ	S 622 নাম : হেমন্তী শৰ্মা পিতাৰ নাম: প্ৰসাদ শৰ্মা ঘৰ নং : ৮৫ বয়স : 36 লিঙ্গ : মহিলা	HXX5943077 ফটো উপলব্ধ
S 623 নাম : দিল প্ৰসাদ শৰ্মা পিতাৰ নাম: দুৰ্গা প্ৰসাদ শৰ্মা ঘৰ নং : ৮৫ বয়স : 35 লিঙ্গ : পুৰুষ	HXX5943066 ফটো উপলব্ধ	624 নাম : দিল বাহাদুৰ বাই পিতাৰ নাম: লোকি বাহাদুৰ বাই ঘৰ নং : 86 বয়স : 29 লিঙ্গ : পুৰুষ	PSO0069955 ফটো উপলব্ধ	625 নাম : জিতেন থাপা পিতাৰ নাম: লিলাল থাপা ঘৰ নং : 87 বয়স : 25 লিঙ্গ : পুৰুষ	PSO0076489 ফটো উপলব্ধ
626 নাম : লক্ষ্মন বিষ্ণু ছেত্ৰী পিতাৰ নাম: চক্ৰ বাহাদুৰ ছেত্ৰী ঘৰ নং : ১১৫ বয়স : 75 লিঙ্গ : পুৰুষ	HXX5938863 ফটো উপলব্ধ	627 নাম : ফুলমায়া ছেত্ৰী স্বামীৰ নাম: লক্ষ্মন বিষ্ণু ছেত্ৰী ঘৰ নং : ১১৫ বয়স : 72 লিঙ্গ : মহিলা	HXX5938909 ফটো উপলব্ধ	S 628 নাম : ভীমা মায়া ছেত্ৰী স্বামীৰ নাম: তেজ বাহাদুৰ ছেত্ৰী ঘৰ নং : ১১৫ক বয়স : 47 লিঙ্গ : মহিলা	HXX5938910 ফটো উপলব্ধ
629 নাম : প্ৰেম চেত্ৰী পিতাৰ নাম: লক্ষন ঘৰ নং : ১১৫ বয়স : 41 লিঙ্গ : পুৰুষ	HXX5938874 ফটো উপলব্ধ	630 নাম : ৰাম বগু ছেত্ৰী পিতাৰ নাম: লক্ষন ঘৰ নং : ১১৫ বয়স : 40 লিঙ্গ : পুৰুষ	HXX5938896 ফটো উপলব্ধ	631 নাম : গীতা ছেত্ৰী স্বামীৰ নাম: প্ৰেম বাহাদুৰ ছেত্ৰী ঘৰ নং : ১১৫ বয়স : 40 লিঙ্গ : মহিলা	HXX1687060 ফটো উপলব্ধ
632 নাম : ভদ্ৰী ছেত্ৰী পিতাৰ নাম: লক্ষন ঘৰ নং : ১১৫ক বয়স : 38 লিঙ্গ : মহিলা	HXX5938921 ফটো উপলব্ধ	633 নাম : তুলচা ছেত্ৰী স্বামীৰ নাম: ৰাম বাহাঃ ছেত্ৰী ঘৰ নং : ১১৫ বয়স : 37 লিঙ্গ : মহিলা	HXX0220459 ফটো উপলব্ধ	634 নাম : কুমাৰ ছেত্ৰী পিতাৰ নাম: প্ৰেম বাহাদুৰ ছেত্ৰী ঘৰ নং : 115 বয়স : 25 লিঙ্গ : পুৰুষ	HXX1477991 ফটো উপলব্ধ
635 নাম : সুৰজ ছেত্ৰী পিতাৰ নাম: ডিগ বাহাদুৰ ছেত্ৰী ঘৰ নং : ১১৫ক বয়স : 38 লিঙ্গ : পুৰুষ	HXX1687136 ফটো উপলব্ধ	636 নাম : ৰবী পুৰী পিতাৰ নাম: ৰিশি ৰাম সন্যাসী ঘৰ নং : ১১৫ বয়স : 32 লিঙ্গ : পুৰুষ	HXX1724509 ফটো উপলব্ধ	637 নাম : ধুব ছেত্ৰী পিতাৰ নাম: দিগ বাহাদুৰ ছেত্ৰী ঘৰ নং : ১১৫খ বয়স : 31 লিঙ্গ : পুৰুষ	HXX1551027 ফটো উপলব্ধ
638 নাম : মন কুমাৰী ছেত্ৰী স্বামীৰ নাম: ধুব ছেত্ৰী ঘৰ নং : ১১৫খ বয়স : 29 লিঙ্গ : মহিলা	HXX1551043 ফটো উপলব্ধ	639 নাম : লক্ষ্মী পাটনায়ক স্বামীৰ নাম: সঞ্জয় পাটনায়ক ঘৰ নং : ১১৬ বয়স : 38 লিঙ্গ : মহিলা	HXX1464841 ফটো উপলব্ধ	640 নাম : গোপাল তামাং পিতাৰ নাম: লাল বাহাদুৰ তামাং ঘৰ নং : ১১৬ক বয়স : 53 লিঙ্গ : পুৰুষ	HXX1727965 ফটো উপলব্ধ
641 নাম : সাবিত্ৰী ছেত্ৰী স্বামীৰ নাম: ইবৰাজ ছেত্ৰী ঘৰ নং : 117 বয়স : 33 লিঙ্গ : মহিলা	HXX6244037 ফটো উপলব্ধ	642 নাম : ইবৰাজ ছেত্ৰী পিতাৰ নাম: লেখ বাহাদুৰ ছেত্ৰী ঘৰ নং : 117 বয়স : 32 লিঙ্গ : পুৰুষ	HXX6734787 ফটো উপলব্ধ	643 নাম : জয় প্ৰকাশ থাপা পিতাৰ নাম: সঞ্জয় থাপা ঘৰ নং : 117 বয়স : 25 লিঙ্গ : পুৰুষ	PSO0089391 ফটো উপলব্ধ



#2	644	HXX5942961
নাম : দুৰ্গা ছেত্ৰী পিতাৰ নাম: কালী বাহাদুৰ ছেত্ৰী ঘৰ নং : ৭০ বয়স : 48 লিঙ্গ : পুৰুষ		
ফটো উপলব্ধ		

#	645	HXX5942574
নাম : সীতা দেৱী ছেত্ৰী স্বামীৰ নাম: পূৰ্ণ বাহাদুৰ ছেত্ৰী ঘৰ নং : ৬৩ বয়স : 65 লিঙ্গ : মহিলা		
ফটো উপলব্ধ		

#	646	HXX5942563
নাম : পূৰ্ণ বাহাদুৰ ছেত্ৰী পিতাৰ নাম: ধন বাহাদুৰ ছেত্ৰী ঘৰ নং : ৬৩ বয়স : 66 লিঙ্গ : পুৰুষ		
ফটো উপলব্ধ		

#	647	HXX5942643
নাম : জিৎ বাহাদুৰ ছেত্ৰী পিতাৰ নাম: ধন বাহাদুৰ ছেত্ৰী ঘৰ নং : ৬৫ বয়স : 58 লিঙ্গ : পুৰুষ		
ফটো উপলব্ধ		

#	648	HXX5942654
নাম : অম্বিকা দেৱী ছেত্ৰী স্বামীৰ নাম: জীত বাহাদুৰ ছেত্ৰী ঘৰ নং : ৬৫ বয়স : 53 লিঙ্গ : মহিলা		
ফটো উপলব্ধ		

	649	HXX5942983
নাম : তাৰা বাহাদুৰ ছেত্ৰী পিতাৰ নাম: কালী বাহাদুৰ ছেত্ৰী ঘৰ নং : ধুনীয়াপুৰ বয়স : 44 লিঙ্গ : পুৰুষ		
ফটো উপলব্ধ		

#2	650	HXX0164566
নাম : দেৱী মায়া ছেত্ৰী স্বামীৰ নাম: তাৰা বাহাদুৰ ছেত্ৰী ঘৰ নং : ৭০ বয়স : 33 লিঙ্গ : মহিলা		
ফটো উপলব্ধ		

	651	HXX1353788
নাম : শ্ৰৱেতা ছেত্ৰী পিতাৰ নাম: ভক্ত বাহাদুৰ ছেত্ৰী ঘৰ নং : ধুনীয়াপুৰ বয়স : 23 লিঙ্গ : মহিলা		
ফটো উপলব্ধ		

	652	HXX5938318
নাম : ত্ৰিলোচন শৰ্মা পিতাৰ নাম: দুৰ্গা প্ৰচাদ শৰ্মা ঘৰ নং : এইচ নো 79 বয়স : 45 লিঙ্গ : পুৰুষ		
ফটো উপলব্ধ		

	653	HXX5941402
নাম : কালি বাঃ ছেত্ৰী পিতাৰ নাম: দেবীান সিং ঘৰ নং : নিতাই দেউৰী গাঁও বয়স : 37 লিঙ্গ : পুৰুষ		
ফটো উপলব্ধ		



654 নাম : বতা থাপা স্বামীৰ নাম: সূৰ্য্য থাপা ঘৰ নং : 0 বয়স : 53 লিঙ্গ : মহিলা	HXX1621200 ফটো উপলব্ধ	655 নাম : বিশ্ব দৰ্জে তামাং পিতাৰ নাম: বাৰ বাহাদুৰ তামাং ঘৰ নং : 1 বয়স : 49 লিঙ্গ : পুৰুষ	HXX5943168 ফটো উপলব্ধ	656 নাম : শান্তিৰাম আচাৰ্য পিতাৰ নাম: বলৰাম আচাৰ্য ঘৰ নং : 1 বয়স : 47 লিঙ্গ : পুৰুষ	HXX5943102 ফটো উপলব্ধ
657 নাম : সৰস্বতী আচাৰ্য স্বামীৰ নাম: শান্তিৰাম আচাৰ্য ঘৰ নং : 1 বয়স : 45 লিঙ্গ : মহিলা	HXX5943113 ফটো উপলব্ধ	658 নাম : বিক্রম তামাং পিতাৰ নাম: বাৰ বা: তামাং ঘৰ নং : 1 বয়স : 45 লিঙ্গ : পুৰুষ	HXX5943179 ফটো উপলব্ধ	659 নাম : শান্তি তামাং স্বামীৰ নাম: বিশ্ব দৰ্জে তামাং ঘৰ নং : 1 বয়স : 38 লিঙ্গ : মহিলা	HXX5943099 ফটো উপলব্ধ
660 নাম : লখী মায়্যা তামাং স্বামীৰ নাম: বিক্রম দৰ্জে তামাং ঘৰ নং : 01 বয়স : 33 লিঙ্গ : মহিলা	HXX0178160 ফটো উপলব্ধ	661 নাম : সাগৰ আচাৰ্য পিতাৰ নাম: শান্তিৰাম আচাৰ্য ঘৰ নং : 01 বয়স : 25 লিঙ্গ : পুৰুষ	HXX0624551 ফটো উপলব্ধ	662 নাম : মহেশ বাহাদুৰ ছেত্ৰী পিতাৰ নাম: দেৱী বাহাদুৰ ছেত্ৰী ঘৰ নং : 1খ বয়স : 24 লিঙ্গ : পুৰুষ	HXX1872472 ফটো উপলব্ধ
663 নাম : সনজীভ আচাৰ্য পিতাৰ নাম: শান্তিৰাম আচাৰ্য ঘৰ নং : 01 বয়স : 22 লিঙ্গ : পুৰুষ	HXX1862606 ফটো উপলব্ধ	664 নাম : শিখা সন্দিকৈ পিতাৰ নাম: সঞ্জিত সন্দিকৈ ঘৰ নং : 01 বয়স : 21 লিঙ্গ : মহিলা	HXX1888346 ফটো উপলব্ধ	665 নাম : দেৱান তামাং পিতাৰ নাম: বিশ্ব দোৰ্জে তামাং ঘৰ নং : 1 বয়স : 19 লিঙ্গ : পুৰুষ	PSO0115931 ফটো উপলব্ধ
666 নাম : বিশ্বজিৎ পল মাতৃৰ নাম: ৰিমা পল ঘৰ নং : 1এ বয়স : 31 লিঙ্গ : পুৰুষ	HXX1411917 ফটো উপলব্ধ	667 নাম : বীনা ছেত্ৰী স্বামীৰ নাম: বিজয় ছেত্ৰী ঘৰ নং : 1গ বয়স : 48 লিঙ্গ : মহিলা	HXX5943088 ফটো উপলব্ধ	668 নাম : ভীম বাহাদুৰ ঠকুৰী পিতাৰ নাম: বেদ বাহাদুৰ ঠকুৰী ঘৰ নং : 2 বয়স : 66 লিঙ্গ : পুৰুষ	HXX5946667 ফটো উপলব্ধ
669 নাম : ইকমায়্যা ঠকুৰী স্বামীৰ নাম: ভীম বাহাদুৰ ঠকুৰী ঘৰ নং : 2 বয়স : 65 লিঙ্গ : মহিলা	HXX5946678 ফটো উপলব্ধ	670 নাম : সুৰেশ ঠাকুৰী পিতাৰ নাম: ভীম বাহাদুৰ ঠাকুৰী ঘৰ নং : 2 বয়স : 44 লিঙ্গ : পুৰুষ	HXX1673631 ফটো উপলব্ধ	671 নাম : দৰ্পণ ঠাকুৰী পিতাৰ নাম: সুৰেশ ঠাকুৰী ঘৰ নং : 02 বয়স : 23 লিঙ্গ : পুৰুষ	HXX1494269 ফটো উপলব্ধ
E 672 নাম : বনমায়্যা দাহাল স্বামীৰ নাম: চন্দ্ৰ দাহাল ঘৰ নং : 0 বয়স : 80 লিঙ্গ : মহিলা	HXX5943204 ফটো উপলব্ধ	673 নাম : পদম দাহাল পিতাৰ নাম: চন্দ্ৰ প্ৰসাদ দাহাল ঘৰ নং : 0 বয়স : 62 লিঙ্গ : পুৰুষ	HXX5943180 ফটো উপলব্ধ	674 নাম : ৰূপা দেবী দাহাল স্বামীৰ নাম: পদম দাহাল ঘৰ নং : 0 বয়স : 59 লিঙ্গ : মহিলা	HXX5943191 ফটো উপলব্ধ
675 নাম : ৰিমা পল অন্যান্য: জয়ন্ত পল ঘৰ নং : 3 বয়স : 56 লিঙ্গ : মহিলা	HXX0421966 ফটো উপলব্ধ	676 নাম : লাল বাহাদুৰ দাহাল অন্যান্য: চন্দ্ৰ দাহাল ঘৰ নং : 0 বয়স : 50 লিঙ্গ : পুৰুষ	HXX5943215 ফটো উপলব্ধ	R 677 নাম : গংগা দাহাল পিতাৰ নাম: পদম দাহাল ঘৰ নং : 0 বয়স : 85 লিঙ্গ : মহিলা	HXX5943226 ফটো উপলব্ধ
678 নাম : বিষ্ণু দাহাল পিতাৰ নাম: পদম দাহাল ঘৰ নং : 0৩ বয়স : 34 লিঙ্গ : পুৰুষ	HXX0178871 ফটো উপলব্ধ	679 নাম : কমল দাহাল পিতাৰ নাম: কেবলী দাহাল ঘৰ নং : ৩ক বয়স : 31 লিঙ্গ : পুৰুষ	HXX0179002 ফটো উপলব্ধ	680 নাম : সীতা দাহাল পিতাৰ নাম: পদম দাহাল ঘৰ নং : ৩ বয়স : 31 লিঙ্গ : মহিলা	HXX0098897 ফটো উপলব্ধ
681 নাম : মহন দাহাল পিতাৰ নাম: পদম দাহাল ঘৰ নং : ৩ বয়স : 30 লিঙ্গ : পুৰুষ	HXX0099168 ফটো উপলব্ধ	682 নাম : সাৱিত্ৰী দাহাল স্বামীৰ নাম: কমল দাহাল ঘৰ নং : ৩ক বয়স : 30 লিঙ্গ : মহিলা	HXX0178244 ফটো উপলব্ধ	683 নাম : বিকাশ দাহাল পিতাৰ নাম: কেৱলী দাহাল ঘৰ নং : ৩ক বয়স : 29 লিঙ্গ : পুৰুষ	HXX0178251 ফটো উপলব্ধ



684 নাম : সঞ্জী দাহাল পিতাৰ নাম: ৰোহিত কুমাৰ দাহাল ঘৰ নং : ৩খ বয়স : 27 লিঙ্গ : পুৰুষ	HXX0178863 ফটো উপলব্ধ	685 নাম : আকাশ পল মাতৃৰ নাম: ৰিমা পল ঘৰ নং : 3 বয়স : 22 লিঙ্গ : পুৰুষ	HXX1579614 ফটো উপলব্ধ	686 নাম : কৌশল্যা দাহাল স্বামীৰ নাম: মহন দাহাল ঘৰ নং : 3 বয়স : 22 লিঙ্গ : মহিলা	HXX1711308 ফটো উপলব্ধ
687 নাম : কেবলী দাহাল পিতাৰ নাম: চন্দ্ৰ দাহাল ঘৰ নং : ৩ক বয়স : 59 লিঙ্গ : পুৰুষ	HXX5943237 ফটো উপলব্ধ	688 নাম : দম্বৰ কুমাৰী দাহাল স্বামীৰ নাম: কেবলী দাহাল ঘৰ নং : ৩ক বয়স : 52 লিঙ্গ : মহিলা	HXX5943248 ফটো উপলব্ধ	689 নাম : ৰোহিত কুমাৰ দাহাল পিতাৰ নাম: চন্দ্ৰ দাহাল ঘৰ নং : ৩খ বয়স : 48 লিঙ্গ : পুৰুষ	HXX5943259 ফটো উপলব্ধ
690 নাম : খিনামায়া দাহাল স্বামীৰ নাম: ৰোহিত দাহাল ঘৰ নং : ৩খ বয়স : 46 লিঙ্গ : মহিলা	HXX5943260 ফটো উপলব্ধ	691 নাম : গীতা দাহাল স্বামীৰ নাম: হৰিচৰণ দাহাল ঘৰ নং : ৪ বয়স : 66 লিঙ্গ : মহিলা	HXX5943282 ফটো উপলব্ধ	692 নাম : ৰাধিকা তামাং স্বামীৰ নাম: তেজিঙ্গ তামাং ঘৰ নং : 4 বয়স : 60 লিঙ্গ : মহিলা	HXX5946156 ফটো উপলব্ধ
693 নাম : বিমলা দাহাল স্বামীৰ নাম: হৰিপ্রসাদ দাহাল ঘৰ নং : 8 বয়স : 41 লিঙ্গ : মহিলা	HXX5943328 ফটো উপলব্ধ	694 নাম : বলক ছেত্ৰী পিতাৰ নাম: চন্দ্ৰ বাহাদুৰ ছেত্ৰী ঘৰ নং : 4 বয়স : 41 লিঙ্গ : পুৰুষ	PSO0018374 ফটো উপলব্ধ	695 নাম : হৰিপ্রসাদ দাহাল পিতাৰ নাম: হৰিচৰণ দাহাল ঘৰ নং : 8 বয়স : 40 লিঙ্গ : পুৰুষ	HXX5943306 ফটো উপলব্ধ
696 নাম : অনিল দাহাল পিতাৰ নাম: হৰিচৰণ দাহাল ঘৰ নং : 8 বয়স : 37 লিঙ্গ : পুৰুষ	HXX5943317 ফটো উপলব্ধ	S 697 নাম : সংগীতা দাহাল স্বামীৰ নাম: অনিল দাহাল ঘৰ নং : 8 বয়স : 34 লিঙ্গ : মহিলা	HXX5943362 ফটো উপলব্ধ	Q 698 নাম : এগনাথ ঘিমিৰে অন্যান্য: হৰি প্রসাদ ঘিমিৰে ঘৰ নং : ৫ বয়স : 48 লিঙ্গ : পুৰুষ	HXX5943384 ফটো উপলব্ধ
Q 699 নাম : হৰি মায়া ঘিমিৰে স্বামীৰ নাম: এগনাথ ঘিমিৰে ঘৰ নং : ৫ বয়স : 45 লিঙ্গ : মহিলা	HXX5943373 ফটো উপলব্ধ	Q 700 নাম : বেদনিধি ঘিমিৰে পিতাৰ নাম: হৰি প্র. ঘিমিৰে ঘৰ নং : ৫ বয়স : 43 লিঙ্গ : পুৰুষ	HXX5943395 ফটো উপলব্ধ	Q 701 নাম : ভাগীৰথা ঘিমিৰে পিতাৰ নাম: হৰি প্র. ঘিমিৰে ঘৰ নং : ৫ বয়স : 41 লিঙ্গ : পুৰুষ	HXX5943408 ফটো উপলব্ধ
Q 702 নাম : উমা দেবী ঘিমিৰে পিতাৰ নাম: হৰি প্র. ঘিমিৰে ঘৰ নং : ৫ বয়স : 39 লিঙ্গ : পুৰুষ	HXX5943419 ফটো উপলব্ধ	703 নাম : ৰুক্মিণী খনাল স্বামীৰ নাম: খেমনাথ ঘৰ নং : ৬ বয়স : 65 লিঙ্গ : মহিলা	HXX5943431 ফটো উপলব্ধ	704 নাম : খেমনাথ খণ্ডাল পিতাৰ নাম: নৰহৰি খণ্ডাল ঘৰ নং : ৬ বয়স : 64 লিঙ্গ : পুৰুষ	HXX5943486 ফটো উপলব্ধ
705 নাম : গোবিন্দ খণ্ডাল পিতাৰ নাম: খেমনাথ খণ্ডাল ঘৰ নং : ৬ বয়স : 47 লিঙ্গ : পুৰুষ	HXX5943442 ফটো উপলব্ধ	706 নাম : পিতাম্বৰ খনাল পিতাৰ নাম: খেম নাথ খনাল ঘৰ নং : ৬ বয়স : 42 লিঙ্গ : পুৰুষ	HXX5943453 ফটো উপলব্ধ	707 নাম : হৰিমায়া খণ্ডাল পিতাৰ নাম: খেমনাথ খণ্ডাল ঘৰ নং : ৬ বয়স : 40 লিঙ্গ : মহিলা	HXX5943464 ফটো উপলব্ধ
708 নাম : সীতা খনাল স্বামীৰ নাম: পিতাম্বৰ খনাল ঘৰ নং : 6 বয়স : 38 লিঙ্গ : মহিলা	HXX1882851 ফটো উপলব্ধ	709 নাম : গনেশ বাহাদুৰ ছেত্ৰী পিতাৰ নাম: ৰাম বাহাদুৰ ছেত্ৰী ঘৰ নং : ৬ক বয়স : 32 লিঙ্গ : পুৰুষ	HXX0328658 ফটো উপলব্ধ	710 নাম : দেবী মায়া স্বামীৰ নাম: ৰাম বাহাদুৰ ছেত্ৰী ঘৰ নং : ৬ক বয়স : 59 লিঙ্গ : মহিলা	HXX0517250 ফটো উপলব্ধ
711 নাম : দিপাঞ্জলী ছেত্ৰী স্বামীৰ নাম: গনেশ বাহাদুৰ ছেত্ৰী ঘৰ নং : 6ক বয়স : 31 লিঙ্গ : মহিলা	HXX1859495 ফটো উপলব্ধ	E 712 নাম : পুষ্পলাল চাপাগাই পিতাৰ নাম: দেৱদত্ত চাপাগাই ঘৰ নং : 6খ বয়স : 74 লিঙ্গ : পুৰুষ	HXX1796641 ফটো উপলব্ধ	713 নাম : দেবীমায়া চাপাগাই স্বামীৰ নাম: পুষ্পলাল চাপাগাই ঘৰ নং : 6খ বয়স : 61 লিঙ্গ : মহিলা	HXX1796652 ফটো উপলব্ধ



714 নাম : প্রকাশ চাপাগাই পিতাৰ নাম: পুষ্পলাল চাপাগাই ঘৰ নং : 6 খ বয়স : 39 লিঙ্গ : পুৰুষ	HXX0198259 ফটো উপলব্ধ	715 নাম : পূজা চাপাগাই স্বামীৰ নাম: প্রকাশ চাপাগাই ঘৰ নং : 6 খ বয়স : 28 লিঙ্গ : মহিলা	HXX0198366 ফটো উপলব্ধ	716 নাম : বৃষ বাঃ ভূজেল পিতাৰ নাম: গণেশ ঘৰ নং : ৭ বয়স : 64 লিঙ্গ : পুৰুষ	HXX5943522 ফটো উপলব্ধ
717 নাম : কাজিমান ভূজেল পিতাৰ নাম: গণেশ বাহাদুৰ ভূজেল ঘৰ নং : ৭ বয়স : 62 লিঙ্গ : পুৰুষ	HXX5943497 ফটো উপলব্ধ	718 নাম : ভীমা দেবী ভূজেল স্বামীৰ নাম: কাজিমান ভূজেল ঘৰ নং : ৭ বয়স : 50 লিঙ্গ : মহিলা	HXX5943500 ফটো উপলব্ধ	719 নাম : উমা দেবী ভূজেল স্বামীৰ নাম: বৃষ বগা ঘৰ নং : ৭ বয়স : 49 লিঙ্গ : মহিলা	HXX5943533 ফটো উপলব্ধ
R 720 নাম : পিংকি ভূজেল স্বামীৰ নাম: শ্ৰেয় ভূজেল ঘৰ নং : ৭ বয়স : 32 লিঙ্গ : মহিলা	HXX0338897 ফটো উপলব্ধ	R 721 নাম : বীনা ভূজেল পিতাৰ নাম: কাজিমান ভূজেল ঘৰ নং : ৭ বয়স : 31 লিঙ্গ : মহিলা	HXX0163675 ফটো উপলব্ধ	722 নাম : খীনা মায়ী ভূজেল স্বামীৰ নাম: বিকাশ ভূজেল ঘৰ নং : 7 বয়স : 29 লিঙ্গ : মহিলা	HXX0500207 ফটো উপলব্ধ
723 নাম : বিকাশ ভূজেল পিতাৰ নাম: কাজিমান ভূজেল ঘৰ নং : ০৭ বয়স : 26 লিঙ্গ : পুৰুষ	HXX0178194 ফটো উপলব্ধ	724 নাম : মায়ী কুমাৰী ভূজেল স্বামীৰ নাম: লক্ষ্মন ভূজেল ঘৰ নং : ৭ক বয়স : 60 লিঙ্গ : মহিলা	HXX0338335 ফটো উপলব্ধ	725 নাম : মহন ভূজেল পিতাৰ নাম: লক্ষ্মন ভূজেল ঘৰ নং : ৭ক বয়স : 36 লিঙ্গ : পুৰুষ	HXX0338657 ফটো উপলব্ধ
726 নাম : জ্ঞান নাথ আচাৰ্য পিতাৰ নাম: অগ্নি প্ৰসাদ আচাৰ্য ঘৰ নং : ৮ বয়স : 68 লিঙ্গ : পুৰুষ	HXX5943544 ফটো উপলব্ধ	727 নাম : খৰ্ণ বাহাদুৰ গুৰুং পিতাৰ নাম: জীতি বাহাদুৰ গুৰুং ঘৰ নং : ০৮ বয়স : 67 লিঙ্গ : পুৰুষ	HXX0600411 ফটো উপলব্ধ	E 728 নাম : যাদব কুমাৰী আচাৰ্য স্বামীৰ নাম: জ্ঞান নাথ আচাৰ্য ঘৰ নং : ৮ বয়স : 67 লিঙ্গ : মহিলা	HXX5943555 ফটো উপলব্ধ
729 নাম : বাজীৰ আচাৰ্য পিতাৰ নাম: জ্ঞাননাথ আচাৰ্য ঘৰ নং : ৮ বয়স : 39 লিঙ্গ : পুৰুষ	HXX5943566 ফটো উপলব্ধ	730 নাম : অঞ্জলী দেবী স্বামীৰ নাম: বাজীৰ আচাৰ্য ঘৰ নং : ৮ বয়স : 30 লিঙ্গ : মহিলা	HXX1422823 ফটো উপলব্ধ	731 নাম : মীলন চেত্ৰী পিতাৰ নাম: মিত্ৰলাল চেত্ৰী ঘৰ নং : ০৪ বয়স : 24 লিঙ্গ : পুৰুষ	HXX0471821 ফটো উপলব্ধ
732 নাম : মিত্ৰলাল চেত্ৰী পিতাৰ নাম: ভক্ত বাহাদুৰ চেত্ৰী ঘৰ নং : ৮ ক বয়স : 58 লিঙ্গ : পুৰুষ	HXX0518357 ফটো উপলব্ধ	733 নাম : পাৰ্বতী চেত্ৰী পিতাৰ নাম: মিত্ৰ লাল চেত্ৰী ঘৰ নং : ৮ ক বয়স : 43 লিঙ্গ : মহিলা	HXX0459925 ফটো উপলব্ধ	734 নাম : মোহন চেত্ৰী পিতাৰ নাম: মিত্ৰলাল চেত্ৰী ঘৰ নং : ৪ ক বয়স : 22 লিঙ্গ : পুৰুষ	HXX1512367 ফটো উপলব্ধ
735 নাম : শঙ্কৰ ধুঙ্গানা পিতাৰ নাম: শ্ৰেয় নাৰায়ন ধুঙ্গানা ঘৰ নং : ৯ বয়স : 54 লিঙ্গ : পুৰুষ	HXX5943668 ফটো উপলব্ধ	736 নাম : জয়া দেবী ধুঙ্গানা স্বামীৰ নাম: শঙ্কৰ ধুঙ্গানা ঘৰ নং : ৯ বয়স : 51 লিঙ্গ : মহিলা	HXX5943679 ফটো উপলব্ধ	737 নাম : ভীম প্ৰসাদ ধুঙ্গানা পিতাৰ নাম: শ্ৰেয় নাৰায়ন ধুঙ্গানা ঘৰ নং : ৯ বয়স : 49 লিঙ্গ : পুৰুষ	HXX5943680 ফটো উপলব্ধ
738 নাম : ভোলা নাথ চুঙ্গনা পিতাৰ নাম: শ্ৰেয় নাৰায়ণ চুঙ্গনা ঘৰ নং : ৯ বয়স : 47 লিঙ্গ : পুৰুষ	HXX5943691 ফটো উপলব্ধ	739 নাম : নাৰায়ণ ধুংগানা পিতাৰ নাম: শ্ৰেয় নাৰায়ণ ধুংগানা ঘৰ নং : ৯ বয়স : 47 লিঙ্গ : পুৰুষ	HXX5943624 ফটো উপলব্ধ	740 নাম : হৰীমায় চুঙ্গনা স্বামীৰ নাম: তুলসী ঘৰ নং : ৯ বয়স : 44 লিঙ্গ : মহিলা	HXX5943704 ফটো উপলব্ধ
S2 741 নাম : ধিৰাজ ৰাই পিতাৰ নাম: নৰ ৰাই ঘৰ নং : ৯ বয়স : 41 লিঙ্গ : পুৰুষ	HXX5943635 ফটো উপলব্ধ	742 নাম : যশোদা দেবী স্বামীৰ নাম: নাৰায়ন চুঙ্গানা ঘৰ নং : ০৯ বয়স : 41 লিঙ্গ : মহিলা	HXX0179341 ফটো উপলব্ধ	S2 743 নাম : পুনীমায় ৰাই স্বামীৰ নাম: ধিৰাজ ৰাই ঘৰ নং : ৯ বয়স : 36 লিঙ্গ : মহিলা	HXX5943646 ফটো উপলব্ধ



Q 744 নাম : চপ্পা বাই পিতাৰ নাম : নৰু ভবা বাই ঘৰ নং : ৯ বয়স : ৪৭ লিঙ্গ : মহিলা	HXX5943613 ফটো উপলব্ধ	Q 745 নাম : সন্তুষ বাই পিতাৰ নাম : নৰু বাঃ বাই ঘৰ নং : ৯ বয়স : ৪৭ লিঙ্গ : পুৰুষ	HXX5943602 ফটো উপলব্ধ	746 নাম : অঞ্জলী ধুংগানা পিতাৰ নাম : জুলাচী ধুংগানা ঘৰ নং : ৯ বয়স : ২৪ লিঙ্গ : মহিলা	HXX1172691 ফটো উপলব্ধ
747 নাম : কবিতা ধুঙ্গানা পিতাৰ নাম : তুলসী ধুঙ্গানা ঘৰ নং : ৯ বয়স : ২৫ লিঙ্গ : মহিলা	HXX0473355 ফটো উপলব্ধ	748 নাম : তুলসী ধুঙ্গানা পিতাৰ নাম : প্ৰেমনাৰায়ন ঘৰ নং : ৯ বয়স : ৫০ লিঙ্গ : পুৰুষ	HXX5943715 ফটো উপলব্ধ	749 নাম : ইন্দ্ৰমায়ী ছেত্ৰী স্বামীৰ নাম : ধন বাঃ ছেত্ৰী ঘৰ নং : ১০ বয়স : ৬২ লিঙ্গ : মহিলা	HXX5943737 ফটো উপলব্ধ
750 নাম : ৰূপা ছেত্ৰী পিতাৰ নাম : ধন বাঃ ছেত্ৰী ঘৰ নং : ১০ বয়স : ৪১ লিঙ্গ : পুৰুষ	HXX5943759 ফটো উপলব্ধ	751 নাম : বিংকু ছেত্ৰী স্বামীৰ নাম : গংগা বাহাদুৰ ছেত্ৰী ঘৰ নং : ১০ বয়স : ৪১ লিঙ্গ : মহিলা	HXX5943748 ফটো উপলব্ধ	S 752 নাম : চন্দা ছেত্ৰী পিতাৰ নাম : অমৰ ছেত্ৰী ঘৰ নং : ১০ বয়স : ২৬ লিঙ্গ : মহিলা	HXX0178202 ফটো উপলব্ধ
S 753 নাম : দিপিকা ছেত্ৰী পিতাৰ নাম : অমৰ ছেত্ৰী ঘৰ নং : ১০ বয়স : ২৫ লিঙ্গ : মহিলা	HXX0467837 ফটো উপলব্ধ	# 754 নাম : পদ্মা ছেত্ৰী পিতাৰ নাম : অমৰ ছেত্ৰী ঘৰ নং : ১৫০ বয়স : ২২ লিঙ্গ : পুৰুষ	HXX1857515 ফটো উপলব্ধ	# 755 নাম : গায়ত্ৰী ছেত্ৰী স্বামীৰ নাম : অমৰ ঘৰ নং : ১৫০ বয়স : ৫৪ লিঙ্গ : মহিলা	HXX5943771 ফটো উপলব্ধ
R 756 নাম : ভীষ্ম প্ৰদীপ গুজুৰেল পিতাৰ নাম : চুভামান গুজুৰেল ঘৰ নং : ১১ বয়স : ২১ লিঙ্গ : পুৰুষ	PSO0022129 ফটো উপলব্ধ	757 নাম : পহলমান ছেত্ৰী পিতাৰ নাম : সুৰবীৰ ছেত্ৰী ঘৰ নং : ১১ বয়স : ৭৭ লিঙ্গ : পুৰুষ	HXX5943782 ফটো উপলব্ধ	758 নাম : গোমা ছেত্ৰী স্বামীৰ নাম : পহলমান ঘৰ নং : ১১ বয়স : ৭১ লিঙ্গ : মহিলা	HXX5943793 ফটো উপলব্ধ
E 759 নাম : মুক্তিনাথ ছেত্ৰী পিতাৰ নাম : সুৰবীৰ ছেত্ৰী ঘৰ নং : ১১ বয়স : ৫৭ লিঙ্গ : পুৰুষ	HXX5943806 ফটো উপলব্ধ	760 নাম : মীনা ছেত্ৰী স্বামীৰ নাম : মুক্তি নাথ ছেত্ৰী ঘৰ নং : ১১ বয়স : ৫০ লিঙ্গ : মহিলা	HXX5943817 ফটো উপলব্ধ	E 761 নাম : মোহন ছেত্ৰী পিতাৰ নাম : পহলমান ছেত্ৰী ঘৰ নং : ১১ বয়স : ৪৭ লিঙ্গ : পুৰুষ	HXX5943828 ফটো উপলব্ধ
762 নাম : পক্ষা ছেত্ৰী স্বামীৰ নাম : মোহন ছেত্ৰী ঘৰ নং : ১১ বয়স : ৪৪ লিঙ্গ : মহিলা	HXX5943839 ফটো উপলব্ধ	763 নাম : দিছা ছেত্ৰী পিতাৰ নাম : ভক্ত বাহাদুৰ ছেত্ৰী ঘৰ নং : ১১ বয়স : ২৬ লিঙ্গ : মহিলা	HXX0459982 ফটো উপলব্ধ	764 নাম : ৰোহিত ছেত্ৰী পিতাৰ নাম : মুক্তি নাথ ছেত্ৰী ঘৰ নং : ১১ বয়স : ২২ লিঙ্গ : পুৰুষ	HXX1583087 ফটো উপলব্ধ
765 নাম : প্ৰিয়া ছেত্ৰী পিতাৰ নাম : মোহন ছেত্ৰী ঘৰ নং : ১২ বয়স : ২২ লিঙ্গ : মহিলা	PSO0025130 ফটো উপলব্ধ	766 নাম : হৰি প্ৰঃ উপাধ্যায় পিতাৰ নাম : বেণু প্ৰঃ উপাধ্যায় ঘৰ নং : ১৩ বয়স : ৪৪ লিঙ্গ : পুৰুষ	HXX5943851 ফটো উপলব্ধ	767 নাম : বালিকা দেবী উপাধ্যায় স্বামীৰ নাম : হৰি প্ৰঃ উপাধ্যায় ঘৰ নং : ১৩ বয়স : ৪২ লিঙ্গ : মহিলা	HXX5943862 ফটো উপলব্ধ
768 নাম : পূণ্য প্ৰসাদ উপাধ্যায় পিতাৰ নাম : হৰি প্ৰসাদ উপাধ্যায় ঘৰ নং : ১৩ বয়স : ৬৪ লিঙ্গ : পুৰুষ	HXX5943919 ফটো উপলব্ধ	769 নাম : দেবী প্ৰসাদ উপাধ্যায় পিতাৰ নাম : হৰি প্ৰসাদ উপাধ্যায় ঘৰ নং : ১৩ বয়স : ৬৪ লিঙ্গ : পুৰুষ	HXX5943931 ফটো উপলব্ধ	770 নাম : চন্দ্ৰকলা উপাধ্যায় স্বামীৰ নাম : পূণ্য প্ৰঃ উপাধ্যায় ঘৰ নং : ১৩ বয়স : ৫৭ লিঙ্গ : মহিলা	HXX5943920 ফটো উপলব্ধ
771 নাম : কুন্তী দেবী উপাধ্যায় স্বামীৰ নাম : দেবী প্ৰঃ উপাধ্যায় ঘৰ নং : ১৩ বয়স : ৫৪ লিঙ্গ : মহিলা	HXX5943942 ফটো উপলব্ধ	772 নাম : খগেন উপাধ্যায় পিতাৰ নাম : হৰি প্ৰঃ উপাধ্যায় ঘৰ নং : ১৩ বয়স : ৫১ লিঙ্গ : পুৰুষ	HXX5943873 ফটো উপলব্ধ	773 নাম : চাবন উপাধ্যায় পিতাৰ নাম : হৰি প্ৰসাদ উপাধ্যায় ঘৰ নং : ১৩ বয়স : ৪৭ লিঙ্গ : পুৰুষ	HXX5943884 ফটো উপলব্ধ



774 নাম : তুলস উপাধ্যায় পিতাৰ নাম: হৰি প্ৰ: উপাধ্যায় ঘৰ নং : ১৩ বয়স : 45 লিঙ্গ : পুৰুষ	HXX5943895 ফটো উপলব্ধ	775 নাম : অৰুনা দেবী উপাধ্যায় স্বামীৰ নাম: চাবন উপাধ্যায় ঘৰ নং : ১৩ বয়স : 42 লিঙ্গ : মহিলা	HXX5946996 ফটো উপলব্ধ	776 নাম : মনোজ উপাধ্যায় পিতাৰ নাম: পুন্য প্ৰসাদ উপাধ্যায় ঘৰ নং : ১৩ বয়স : 41 লিঙ্গ : পুৰুষ	HXX5943908 ফটো উপলব্ধ
777 নাম : সংগীতা উপাধ্যায় স্বামীৰ নাম: খগেন উপাধ্যায় ঘৰ নং : ১৩ বয়স : 37 লিঙ্গ : মহিলা	HXX5943953 ফটো উপলব্ধ	778 নাম : নিৰ্মলা উপাধ্যায় স্বামীৰ নাম: মনোজ উপাধ্যায় ঘৰ নং : ১৩ বয়স : 36 লিঙ্গ : মহিলা	HXX1111152 ফটো উপলব্ধ	779 নাম : হোমনাথ ভূগাৰী পিতাৰ নাম: দেবীশ্ৰ উপাধ্যায় ঘৰ নং : ১৩ বয়স : 32 লিঙ্গ : পুৰুষ	HXX5943964 ফটো উপলব্ধ
780 নাম : খীমা ভন্দাৰী পিতাৰ নাম: দেৱী প্ৰসাদ ভন্দাৰী ঘৰ নং : ১৩ বয়স : 27 লিঙ্গ : মহিলা	HXX0178210 ফটো উপলব্ধ	781 নাম : অভিঞ্জান ছেত্ৰী পিতাৰ নাম: মোহন ছেত্ৰী ঘৰ নং : 13 বয়স : 20 লিঙ্গ : পুৰুষ	PSO0128900 ফটো উপলব্ধ	782 নাম : বেদমায়া উপাধ্যায় স্বামীৰ নাম: বিনোদ উপাধ্যায় ঘৰ নং : ১৮ বয়স : 60 লিঙ্গ : মহিলা	HXX5944003 ফটো উপলব্ধ
783 নাম : বিনোদ উপাধ্যায় পিতাৰ নাম: হৰি প্ৰ: উপাধ্যায় ঘৰ নং : ১৪ বয়স : 57 লিঙ্গ : পুৰুষ	HXX5943997 ফটো উপলব্ধ	# 784 নাম : নৰেন্দ্ৰ বাঃ লিখু পিতাৰ নাম: বন বাঃ লিখু ঘৰ নং : ১৪ বয়স : 32 লিঙ্গ : পুৰুষ	HXX5943975 ফটো উপলব্ধ	785 নাম : ৰঞ্জ উপাধ্যায় পিতাৰ নাম: বিনোদ উপাধ্যায় ঘৰ নং : ১৪ বয়স : 32 লিঙ্গ : মহিলা	HXX5943986 ফটো উপলব্ধ
786 নাম : চন্দন উপাধ্যায় পিতাৰ নাম: বিনোদ উপাধ্যায় ঘৰ নং : ১৪ বয়স : 29 লিঙ্গ : পুৰুষ	HXX0035899 ফটো উপলব্ধ	787 নাম : সৰিতা উপাধ্যায় স্বামীৰ নাম: চন্দন উপাধ্যায় ঘৰ নং : ১৪ বয়স : 26 লিঙ্গ : মহিলা	HXX0178111 ফটো উপলব্ধ	788 নাম : নাৰায়ণ উপাধ্যায় পিতাৰ নাম: পুন্য প্ৰসাদ উপাধ্যায় ঘৰ নং : ১৪ বয়স : 26 লিঙ্গ : পুৰুষ	HXX1494350 ফটো উপলব্ধ
789 নাম : চুবামায়া ভাণ্ডাৰী স্বামীৰ নাম: কৃষ্ণ ভাণ্ডাৰী ঘৰ নং : ১৫ বয়স : 65 লিঙ্গ : মহিলা	HXX5944025 ফটো উপলব্ধ	790 নাম : দিনেশ ভাণ্ডাৰী পিতাৰ নাম: কৃষ্ণ ভাণ্ডাৰী ঘৰ নং : 15 বয়স : 42 লিঙ্গ : পুৰুষ	HXX5944047 ফটো উপলব্ধ	791 নাম : ভুবন ভাণ্ডাৰী পিতাৰ নাম: চুবামায়া ভাণ্ডাৰী ঘৰ নং : ১৫ বয়স : 37 লিঙ্গ : পুৰুষ	HXX5947013 ফটো উপলব্ধ
792 নাম : গিৰিন্দ্ৰ আচাৰ্য পিতাৰ নাম: অগ্নি প্ৰ: আচাৰ্য ঘৰ নং : ১৬ বয়স : 66 লিঙ্গ : পুৰুষ	HXX5944058 ফটো উপলব্ধ	793 নাম : যোগমায়া আচাৰ্য স্বামীৰ নাম: গিৰিন্দ্ৰ আচাৰ্য ঘৰ নং : ১৬ বয়স : 63 লিঙ্গ : মহিলা	HXX5944069 ফটো উপলব্ধ	794 নাম : তয়া নাথ আচাৰ্য পিতাৰ নাম: গিৰিন্দ্ৰ আচাৰ্য ঘৰ নং : ১৬ বয়স : 49 লিঙ্গ : পুৰুষ	HXX5944070 ফটো উপলব্ধ
795 নাম : মনমায়া আচাৰ্য পিতাৰ নাম: গিৰিন্দ্ৰ ঘৰ নং : ১৬ বয়স : 37 লিঙ্গ : মহিলা	HXX5944081 ফটো উপলব্ধ	796 নাম : যুবৰাজ আচাৰ্য পিতাৰ নাম: তয়া নাথ আচাৰ্য ঘৰ নং : 16 বয়স : 19 লিঙ্গ : পুৰুষ	PSO0121426 ফটো উপলব্ধ	R 797 নাম : যুবজ আচাৰ্য পিতাৰ নাম: ত্ৰোয়ানাথ আচাৰ্য ঘৰ নং : 16 বয়স : 19 লিঙ্গ : পুৰুষ	PSO0133108 ফটো উপলব্ধ
# 798 নাম : টাইম কুমাৰী গৌতম স্বামীৰ নাম: ৰোমকান্ত গৌতম ঘৰ নং : ১৭ বয়স : 66 লিঙ্গ : মহিলা	HXX5944105 ফটো উপলব্ধ	E 799 নাম : নাৰায়ণ গৌতম পিতাৰ নাম: ৰোমকান্ত গৌতম ঘৰ নং : ১৭ বয়স : 45 লিঙ্গ : পুৰুষ	HXX5944127 ফটো উপলব্ধ	800 নাম : ধন বাহাদুৰ ছেত্ৰী পিতাৰ নাম: ঘনশ্যাম ছেত্ৰী ঘৰ নং : 17 বয়স : 34 লিঙ্গ : পুৰুষ	HXX5944412 ফটো উপলব্ধ
801 নাম : কেৱল ৰাম গৌতম পিতাৰ নাম: ভীম লাল গৌতম ঘৰ নং : 18 বয়স : 75 লিঙ্গ : পুৰুষ	HXX5944161 ফটো উপলব্ধ	802 নাম : দুৰ্গা মায়া গৌতম স্বামীৰ নাম: কেৱল ৰাম গৌতম ঘৰ নং : 18 বয়স : 72 লিঙ্গ : মহিলা	HXX5944172 ফটো উপলব্ধ	803 নাম : জীবন কুমাৰ গৌতম পিতাৰ নাম: কেৱল ৰাম গৌতম ঘৰ নং : 18 বয়স : 54 লিঙ্গ : পুৰুষ	HXX5944183 ফটো উপলব্ধ



804 নাম : ঈশ্বৰা দেবী গৌতম পিতাৰ নাম: কেৱল ৰাম গৌতম ঘৰ নং : ১৮ বয়স : 52 লিঙ্গ : মহিলা	HXX5944207 ফটো উপলব্ধ	805 নাম : ললিতা গৌতম স্বামীৰ নাম: জীবন কুমাৰ গৌতম ঘৰ নং : ১৮ বয়স : 45 লিঙ্গ : মহিলা	HXX5944194 ফটো উপলব্ধ	806 নাম : সদানন্দ গৌতম পিতাৰ নাম: কেৱল ৰাম গৌতম ঘৰ নং : 18 বয়স : 45 লিঙ্গ : পুৰুষ	HXX5944218 ফটো উপলব্ধ
E 807 নাম : সুভাশ গৌতম পিতাৰ নাম: কেৱল ৰাম গৌতম ঘৰ নং : ১৮ বয়স : 42 লিঙ্গ : পুৰুষ	HXX5944229 ফটো উপলব্ধ	808 নাম : সুৰেশ গৌতম পিতাৰ নাম: কেৱল ৰাম গৌতম ঘৰ নং : ১৮ বয়স : 39 লিঙ্গ : পুৰুষ	HXX5944230 ফটো উপলব্ধ	809 নাম : চিৰঞ্জিৎ গৌতম পিতাৰ নাম: জীৱন কুমাৰ গৌতম ঘৰ নং : ১৮ বয়স : 28 লিঙ্গ : পুৰুষ	HXX0178954 ফটো উপলব্ধ
810 নাম : চাৰিতা গৌতম পিতাৰ নাম: জীৱন কুমাৰ গৌতম ঘৰ নং : ১৮ বয়স : 24 লিঙ্গ : মহিলা	HXX1494194 ফটো উপলব্ধ	811 নাম : তুষাৰ গৌতম পিতাৰ নাম: সদানন্দ গৌতম ঘৰ নং : 18 বয়স : 20 লিঙ্গ : পুৰুষ	PSO0137489 ফটো উপলব্ধ	812 নাম : গোপাল গৌতম পিতাৰ নাম: ৰঙ্গলাল গৌতম ঘৰ নং : ১৮ বয়স : 57 লিঙ্গ : পুৰুষ	HXX5944252 ফটো উপলব্ধ
813 নাম : ভদ্র ৰাজ গৌতম পিতাৰ নাম: গোপাল গৌতম ঘৰ নং : ১৯ বয়স : 27 লিঙ্গ : পুৰুষ	HXX0460113 ফটো উপলব্ধ	814 নাম : গংগা প্ৰসাদ গৌতম পিতাৰ নাম: ৰাম প্ৰসাদ গৌতম ঘৰ নং : ২০ বয়স : 67 লিঙ্গ : পুৰুষ	HXX5944263 ফটো উপলব্ধ	815 নাম : চন্দ্ৰ কলা গৌতম স্বামীৰ নাম: গংগা প্ৰসাদ গৌতম ঘৰ নং : ২০ বয়স : 62 লিঙ্গ : মহিলা	HXX5944274 ফটো উপলব্ধ
816 নাম : বিকাশ গৌতম পিতাৰ নাম: গংগা প্ৰসাদ গৌতম ঘৰ নং : ২০ বয়স : 41 লিঙ্গ : পুৰুষ	HXX5944296 ফটো উপলব্ধ	817 নাম : বিনোদ গৌতম পিতাৰ নাম: গংগা প্ৰসাদ গৌতম ঘৰ নং : ২০ বয়স : 40 লিঙ্গ : পুৰুষ	HXX5944309 ফটো উপলব্ধ	818 নাম : জীত কুমাৰী গৌতম স্বামীৰ নাম: বিকাশ গৌতম ঘৰ নং : ২০ বয়স : 40 লিঙ্গ : মহিলা	HXX5944310 ফটো উপলব্ধ
E 819 নাম : মনমায়ী গজুৰেল স্বামীৰ নাম: বিষ্ণু প্ৰ: গজুৰেল ঘৰ নং : ২১ বয়স : 70 লিঙ্গ : মহিলা	HXX5944343 ফটো উপলব্ধ	820 নাম : উমা কান্ত গজুৰেল পিতাৰ নাম: বিষ্ণু প্ৰসাদ গজুৰেল ঘৰ নং : ২১ বয়স : 56 লিঙ্গ : পুৰুষ	HXX5944321 ফটো উপলব্ধ	821 নাম : অনিৰুদ্ধ গজুৰেল পিতাৰ নাম: বিষ্ণু প্ৰ: গজুৰেল ঘৰ নং : ২১ বয়স : 52 লিঙ্গ : পুৰুষ	HXX5944354 ফটো উপলব্ধ
822 নাম : পদ্মা গজুৰেল স্বামীৰ নাম: উমাকান্ত গজুৰেল ঘৰ নং : ২১ বয়স : 52 লিঙ্গ : মহিলা	HXX5944332 ফটো উপলব্ধ	823 নাম : তাৰা দেৱী গজুৰেল স্বামীৰ নাম: অনিৰুদ্ধ গজুৰেল ঘৰ নং : ২১ বয়স : 44 লিঙ্গ : মহিলা	HXX5944365 ফটো উপলব্ধ	824 নাম : সুৰজ গজুৰেল পিতাৰ নাম: উমাকান্ত গজুৰেল ঘৰ নং : ২১ বয়স : 31 লিঙ্গ : পুৰুষ	HXX5946952 ফটো উপলব্ধ
825 নাম : মনোজ গজুৰেল পিতাৰ নাম: উমাকান্ত গজুৰেল ঘৰ নং : 21 বয়স : 30 লিঙ্গ : পুৰুষ	HXX5946963 ফটো উপলব্ধ	826 নাম : অমত গজুৰেল পিতাৰ নাম: অনিৰুদ্ধ গজুৰেল ঘৰ নং : ২১ বয়স : 28 লিঙ্গ : পুৰুষ	HXX0178343 ফটো উপলব্ধ	827 নাম : পুনম গজুৰেল স্বামীৰ নাম: মনোজ গজুৰেল ঘৰ নং : 21 বয়স : 25 লিঙ্গ : মহিলা	HXX0294835 ফটো উপলব্ধ
828 নাম : ৰঞ্জিত দাহাল পিতাৰ নাম: ৰোহিত দাহাল ঘৰ নং : 21 বয়স : 25 লিঙ্গ : পুৰুষ	PSO0129262 ফটো উপলব্ধ	829 নাম : অমন গজুৰেল পিতাৰ নাম: অনিৰুদ্ধ গজুৰেল ঘৰ নং : ২১ বয়স : 24 লিঙ্গ : পুৰুষ	HXX1494202 ফটো উপলব্ধ	830 নাম : দুৰ্গামায়া গজুৰেল স্বামীৰ নাম: বেনুপ্ৰসাদ গজুৰেল ঘৰ নং : ২২ বয়স : 73 লিঙ্গ : মহিলা	HXX5944401 ফটো উপলব্ধ
831 নাম : চুডামণি গজুৰেল পিতাৰ নাম: বেনুপ্ৰসাদ গজুৰেল ঘৰ নং : 22 বয়স : 54 লিঙ্গ : পুৰুষ	HXX5944387 ফটো উপলব্ধ	832 নাম : পদ্মৰাজ গজুৰেল পিতাৰ নাম: বেনু প্ৰসাদ গজুৰেল ঘৰ নং : ২২ বয়স : 52 লিঙ্গ : পুৰুষ	HXX5944434 ফটো উপলব্ধ	833 নাম : কবিতা গজুৰেল স্বামীৰ নাম: পদ্ম ৰাজ গজুৰেল ঘৰ নং : 22 বয়স : 47 লিঙ্গ : মহিলা	HXX5944376 ফটো উপলব্ধ



834 নাম : বৰ্ষা গজুৰেল স্বামীৰ নাম: চুৰামনি গজুৰেল ঘৰ নং : 22 বয়স : 46 লিঙ্গ : মহিলা	HXX5944398 ফটো উপলব্ধ	835 নাম : ভীষ্ম প্ৰদীপ গজুৰেল পিতাৰ নাম: চুৰামনি গজুৰেল ঘৰ নং : 22 বয়স : 22 লিঙ্গ : পুৰুষ	HXX1887579 ফটো উপলব্ধ	836 নাম : খেমনাথ গুৰাগাঁই পিতাৰ নাম: দধীৰাম গুৰাগাঁই ঘৰ নং : 23 বয়স : 53 লিঙ্গ : পুৰুষ	HXX5944456 ফটো উপলব্ধ
837 নাম : পীতাম্বৰ গুৰাগাঁই পিতাৰ নাম: খেমনাথ গুৰাগাঁই ঘৰ নং : 23 বয়স : 29 লিঙ্গ : পুৰুষ	HXX0294843 ফটো উপলব্ধ	838 নাম : পৰন গুৰাগাঁই পিতাৰ নাম: খেমনাথ গুৰাগাঁই ঘৰ নং : 23 বয়স : 28 লিঙ্গ : পুৰুষ	HXX0294900 ফটো উপলব্ধ	839 নাম : যশোদা গুৰাগায় পিতাৰ নাম: খেম নাথ গুৰাগায় ঘৰ নং : 23 বয়স : 22 লিঙ্গ : মহিলা	PSO0011452 ফটো উপলব্ধ
840 নাম : বিক্ৰম শ্বাহ পিতাৰ নাম: শীতল শ্বাহ ঘৰ নং : 28 বয়স : 71 লিঙ্গ : পুৰুষ	HXX5944467 ফটো উপলব্ধ	841 নাম : বাম কুমাৰী শ্বাহ স্বামীৰ নাম: বিক্ৰম শ্বাহ ঘৰ নং : 28 বয়স : 66 লিঙ্গ : মহিলা	HXX5944478 ফটো উপলব্ধ	842 নাম : গিতা সাহ পিতাৰ নাম: বিক্ৰম সাহ ঘৰ নং : 24 বয়স : 48 লিঙ্গ : মহিলা	HXX0294785 ফটো উপলব্ধ
843 নাম : দীপক শ্বাহ পিতাৰ নাম: বিক্ৰম শ্বাহ ঘৰ নং : 28 বয়স : 32 লিঙ্গ : পুৰুষ	HXX1412501 ফটো উপলব্ধ	844 নাম : নিতু শ্বাহ স্বামীৰ নাম: দীপক শ্বাহ ঘৰ নং : 28 বয়স : 31 লিঙ্গ : মহিলা	HXX1412519 ফটো উপলব্ধ	E 845 নাম : খগেশ্বৰ ভট্ট পিতাৰ নাম: লোকনাথ ভট্ট ঘৰ নং : 25 বয়স : 80 লিঙ্গ : পুৰুষ	HXX5944489 ফটো উপলব্ধ
846 নাম : জীবমায়ী ভট্ট স্বামীৰ নাম: খগেশ্বৰ ভট্ট ঘৰ নং : 25 বয়স : 68 লিঙ্গ : মহিলা	HXX5944490 ফটো উপলব্ধ	847 নাম : যোগেশ ভট্ট পিতাৰ নাম: খগেশ্বৰ ভট্ট ঘৰ নং : 25 বয়স : 50 লিঙ্গ : পুৰুষ	HXX5944503 ফটো উপলব্ধ	848 নাম : বেণুকা ভট্ট পিতাৰ নাম: খগেশ্বৰ ভট্ট ঘৰ নং : 25 বয়স : 40 লিঙ্গ : মহিলা	HXX5944514 ফটো উপলব্ধ
849 নাম : মঞ্জু ভট্ট স্বামীৰ নাম: যোগেশ ভট্ট ঘৰ নং : 25 বয়স : 39 লিঙ্গ : মহিলা	HXX5944547 ফটো উপলব্ধ	850 নাম : উষা দেবী ভট্ট পিতাৰ নাম: খগেশ্বৰ ঘৰ নং : 25 বয়স : 37 লিঙ্গ : মহিলা	HXX5944536 ফটো উপলব্ধ	851 নাম : নমিতা স্নোৱাল দাস স্বামীৰ নাম: প্ৰদীপ দাস ঘৰ নং : 25ক বয়স : 34 লিঙ্গ : মহিলা	DHX0378174 ফটো উপলব্ধ
852 নাম : প্ৰদীপ দাস পিতাৰ নাম: সদানন্দ দাস ঘৰ নং : 25ক বয়স : 33 লিঙ্গ : পুৰুষ	DHX0213280 ফটো উপলব্ধ	853 নাম : বাসন্তী থাপা স্বামীৰ নাম: বীৰেণ থাপা ঘৰ নং : 27 বয়স : 71 লিঙ্গ : মহিলা	HXX5944616 ফটো উপলব্ধ	S 854 নাম : পবিত্ৰা থাপা স্বামীৰ নাম: সন্তোৰ বাহা ঘৰ নং : 29 বয়স : 39 লিঙ্গ : মহিলা	HXX5944638 ফটো উপলব্ধ
855 নাম : বীমা থাপা পিতাৰ নাম: বিৰেন ঘৰ নং : 29 বয়স : 39 লিঙ্গ : পুৰুষ	HXX5944649 ফটো উপলব্ধ	856 নাম : চন্দ্ৰকলা থাপা পিতাৰ নাম: দেবৰাজ থাপা ঘৰ নং : 27 বয়স : 23 লিঙ্গ : মহিলা	HXX1884105 ফটো উপলব্ধ	E 857 নাম : দেব ৰাজ থাপা পিতাৰ নাম: বৰ বাহা:ৰ্ থাপা ঘৰ নং : 28 বয়স : 61 লিঙ্গ : পুৰুষ	HXX5944650 ফটো উপলব্ধ
858 নাম : ওমমায়ী থাপা স্বামীৰ নাম: দেবৰাজ থাপা ঘৰ নং : 28 বয়স : 57 লিঙ্গ : মহিলা	HXX5944661 ফটো উপলব্ধ	R 859 নাম : বীনা থাপা পিতাৰ নাম: দেবৰাজ ঘৰ নং : 28 বয়স : 37 লিঙ্গ : মহিলা	HXX5944672 ফটো উপলব্ধ	860 নাম : বিষ্ণু থাপা পিতাৰ নাম: দেবৰাজ থাপা ঘৰ নং : 28 বয়স : 25 লিঙ্গ : মহিলা	HXX0502930 ফটো উপলব্ধ
861 নাম : মণিৰাজ থাপা পিতাৰ নাম: নৰ বাহা: থাপা ঘৰ নং : 29 বয়স : 68 লিঙ্গ : পুৰুষ	HXX5944707 ফটো উপলব্ধ	862 নাম : চন্দ্ৰ সিং থাপা পিতাৰ নাম: নৰ বাহাদুৰ থাপা ঘৰ নং : 29 বয়স : 60 লিঙ্গ : পুৰুষ	HXX5944730 ফটো উপলব্ধ	863 নাম : গোপাল থাপা পিতাৰ নাম: মণিৰাজ থাপা ঘৰ নং : 29 বয়স : 46 লিঙ্গ : পুৰুষ	HXX5944718 ফটো উপলব্ধ



864 নাম : জানকা দেৱী থাপা স্বামীৰ নাম: চন্দ্ৰ সিং থাপা ঘৰ নং : ২৯ বয়স : 46 লিঙ্গ : মহিলা	HXX5944741 ফটো উপলব্ধ	865 নাম : দিলীপ থাপা পিতাৰ নাম: মনিৰাজ থাপা ঘৰ নং : 29 বয়স : 39 লিঙ্গ : পুৰুষ	HXX5944729 ফটো উপলব্ধ	866 নাম : সাগৰ থাপা পিতাৰ নাম: চন্দ্ৰ সিং থাপা ঘৰ নং : 29 বয়স : 30 লিঙ্গ : পুৰুষ	HXX1809683 ফটো উপলব্ধ
867 নাম : বিশাল থাপা পিতাৰ নাম: চন্দ্ৰ সিং থাপা ঘৰ নং : 29 বয়স : 21 লিঙ্গ : পুৰুষ	PSO0089870 ফটো উপলব্ধ	868 নাম : শ্যাম বাঃ ছেত্ৰী পিতাৰ নাম: দিল্লিৰাম ছেত্ৰী ঘৰ নং : 90 বয়স : 29 লিঙ্গ : পুৰুষ	HXX5946930 ফটো উপলব্ধ	# 869 নাম : কমল ছেত্ৰী পিতাৰ নাম: খেম বাহাদুৰ ছেত্ৰী ঘৰ নং : ১৬৫ বয়স : 25 লিঙ্গ : পুৰুষ	HXX0432716 ফটো উপলব্ধ
870 নাম : ধনীকলা থাপা স্বামীৰ নাম: ভৰ্জ বাহাদুৰ থাপা ঘৰ নং : 66 বয়স : 66 লিঙ্গ : মহিলা	HXX5944785 ফটো উপলব্ধ	R 871 নাম : যমুনা থাপা পিতাৰ নাম: ভৰ্জ বাহা থাপা ঘৰ নং : 44 বয়স : 44 লিঙ্গ : পুৰুষ	HXX5944796 ফটো উপলব্ধ	R 872 নাম : অমৃত থাপা পিতাৰ নাম: ভৰ্জ বাহাদুৰ বাহা ঘৰ নং : 37 বয়স : 37 লিঙ্গ : পুৰুষ	HXX5944809 ফটো উপলব্ধ
E 873 নাম : বিনোদ থাপা পিতাৰ নাম: ভৰ্জ বাহাদুৰ থাপা ঘৰ নং : 31 বয়স : 37 লিঙ্গ : পুৰুষ	HXX5944774 ফটো উপলব্ধ	874 নাম : মীৰা মায়া থাপা স্বামীৰ নাম: বিনোদ থাপা ঘৰ নং : 31 বয়স : 36 লিঙ্গ : মহিলা	HXX0289819 ফটো উপলব্ধ	R 875 নাম : কান্তা থাপা পিতাৰ নাম: ভৰ্জ বাঃ থাপা ঘৰ নং : 31 বয়স : 31 লিঙ্গ : মহিলা	HXX5947079 ফটো উপলব্ধ
E 876 নাম : কমলা পৈনী স্বামীৰ নাম: অভি নাৰায়ন পৈনী ঘৰ নং : 68 বয়স : 68 লিঙ্গ : মহিলা	HXX5944821 ফটো উপলব্ধ	877 নাম : অভি নাৰায়ন পৈনী পিতাৰ নাম: জীবনাৰায়ন পৈনী ঘৰ নং : 67 বয়স : 67 লিঙ্গ : পুৰুষ	HXX5944810 ফটো উপলব্ধ	878 নাম : ৰাজু পৈনী পিতাৰ নাম: অভিনাৰায়ন পৈনী ঘৰ নং : 47 বয়স : 47 লিঙ্গ : পুৰুষ	HXX5944832 ফটো উপলব্ধ
879 নাম : অঞ্জ দেৱী পৈনী স্বামীৰ নাম: ৰাজু পৈনী ঘৰ নং : 44 বয়স : 44 লিঙ্গ : মহিলা	HXX5944843 ফটো উপলব্ধ	880 নাম : গোকৰাম পৈনী পিতাৰ নাম: অভি নাৰায়ন পৈনী ঘৰ নং : 40 বয়স : 40 লিঙ্গ : পুৰুষ	HXX5944865 ফটো উপলব্ধ	881 নাম : আচাং লিমু পিতাৰ নাম: লতীৰীৰ লিমু ঘৰ নং : 35 বয়স : 35 লিঙ্গ : পুৰুষ	HXX5944887 ফটো উপলব্ধ
Q 882 নাম : বৃধনতি লিমু স্বামীৰ নাম: আচাং লিমু ঘৰ নং : 27 বয়স : 27 লিঙ্গ : মহিলা	HXX5944876 ফটো উপলব্ধ	S 883 নাম : জানকা ছেত্ৰী পিতাৰ নাম: বুদ্ধি লাল ছেত্ৰী ঘৰ নং : 27 বয়স : 27 লিঙ্গ : মহিলা	HXX0433623 ফটো উপলব্ধ	884 নাম : অপিতা পৈনী পিতাৰ নাম: ৰাজু পৈনী ঘৰ নং : 20 বয়স : 20 লিঙ্গ : মহিলা	PSO0013953 ফটো উপলব্ধ
885 নাম : জীৱন আচাৰ্য্য পিতাৰ নাম: লোকনাথ আচাৰ্য্য ঘৰ নং : 30 বয়স : 30 লিঙ্গ : পুৰুষ	HXX0106237 ফটো উপলব্ধ	886 নাম : লোকনাথ আচাৰ্য্য পিতাৰ নাম: খৰানন্দ আচাৰ্য্য ঘৰ নং : 63 বয়স : 63 লিঙ্গ : পুৰুষ	HXX5944901 ফটো উপলব্ধ	887 নাম : ধন বাহাদুৰ ছেত্ৰী পিতাৰ নাম: নৰ বাহাদুৰ ছেত্ৰী ঘৰ নং : 63 বয়স : 63 লিঙ্গ : পুৰুষ	HXX5944912 ফটো উপলব্ধ
888 নাম : বিষ্ণুমায়া ছেত্ৰী স্বামীৰ নাম: ধন বাহাদুৰ ছেত্ৰী ঘৰ নং : 56 বয়স : 56 লিঙ্গ : মহিলা	HXX5944923 ফটো উপলব্ধ	889 নাম : এম বাহাদুৰ ছেত্ৰী পিতাৰ নাম: ধন বাহাদুৰ ছেত্ৰী ঘৰ নং : 39 বয়স : 39 লিঙ্গ : পুৰুষ	HXX5944934 ফটো উপলব্ধ	890 নাম : প্ৰমিলা ছেত্ৰী স্বামীৰ নাম: এম বাহাদুৰ ছেত্ৰী ঘৰ নং : 35 বয়স : 35 লিঙ্গ : মহিলা	HXX5944956 ফটো উপলব্ধ
891 নাম : ছৰন ছেত্ৰী পিতাৰ নাম: ধন বাহাদুৰ ছেত্ৰী ঘৰ নং : 33 বয়স : 33 লিঙ্গ : পুৰুষ	HXX5944945 ফটো উপলব্ধ	# 892 নাম : সোমা গৌতম স্বামীৰ নাম: মোহন গৌতম ঘৰ নং : 31 বয়স : 31 লিঙ্গ : মহিলা	HXX0296707 ফটো উপলব্ধ	893 নাম : বিংকু মনি ছেত্ৰী স্বামীৰ নাম: ছৰন ছেত্ৰী ঘৰ নং : 30 বয়স : 30 লিঙ্গ : মহিলা	HXX0294991 ফটো উপলব্ধ



894 নাম : মোহন ছেত্ৰী পিতাৰ নাম: ধন বাহাদুৰ ছেত্ৰী ঘৰ নং : ৩৩ বয়স : 29 লিঙ্গ : পুৰুষ	HXX0108837 ফটো উপলব্ধ	895 নাম : পবি মায়ী ছেত্ৰী স্বামীৰ নাম: মোহন ছেত্ৰী ঘৰ নং : 33 বয়স : 27 লিঙ্গ : মহিলা	HXX1371533 ফটো উপলব্ধ	E 896 নাম : গংগা দঙ্গাল পিতাৰ নাম: ভগীৰথ দঙ্গাল ঘৰ নং : ৩৪ বয়স : 70 লিঙ্গ : পুৰুষ	HXX1331164 ফটো উপলব্ধ
897 নাম : প্ৰকাশ দঙ্গাল পিতাৰ নাম: গংগা দঙ্গাল ঘৰ নং : ৩৪ বয়স : 27 লিঙ্গ : পুৰুষ	HXX0295766 ফটো উপলব্ধ	898 নাম : চাজন দঙ্গাল পিতাৰ নাম: গংগা দঙ্গাল ঘৰ নং : 34 বয়স : 21 লিঙ্গ : পুৰুষ	PSO0120873 ফটো উপলব্ধ	899 নাম : চন্দ্ৰ বাহাদুৰ ছেত্ৰী পিতাৰ নাম: নৰবৰ্গা ঘৰ নং : ৩৫ বয়স : 65 লিঙ্গ : পুৰুষ	HXX5944989 ফটো উপলব্ধ
900 নাম : ধান মায়ী ছেত্ৰী স্বামীৰ নাম: চন্দ্ৰ বাহাদুৰ ছেত্ৰী ঘৰ নং : ৩৫ বয়স : 60 লিঙ্গ : মহিলা	HXX5944990 ফটো উপলব্ধ	901 নাম : পিতাম্বৰ দঙাল পিতাৰ নাম: ভগীৰথ দঙাল ঘৰ নং : ৩৫ বয়স : 49 লিঙ্গ : পুৰুষ	HXX5945039 ফটো উপলব্ধ	902 নাম : বিমলা দঙাল স্বামীৰ নাম: পিতাম্বৰ দঙাল ঘৰ নং : ৩৫ বয়স : 44 লিঙ্গ : মহিলা	HXX5945040 ফটো উপলব্ধ
903 নাম : দুৰ্গা বাহাদুৰ ছেত্ৰী পিতাৰ নাম: চন্দ্ৰ বাহাদুৰ ছেত্ৰী ঘৰ নং : ৩৫ বয়স : 39 লিঙ্গ : পুৰুষ	HXX5945006 ফটো উপলব্ধ	904 নাম : সন্তোচ ছেত্ৰী পিতাৰ নাম: চন্দ্ৰ বাঃ ছেত্ৰী ঘৰ নং : ৩৫ বয়স : 35 লিঙ্গ : পুৰুষ	HXX5944967 ফটো উপলব্ধ	905 নাম : বেখা ছেত্ৰী স্বামীৰ নাম: দুৰ্গা বাঃ ছেত্ৰী ঘৰ নং : ৩৫ বয়স : 34 লিঙ্গ : মহিলা	HXX5944978 ফটো উপলব্ধ
906 নাম : বীনা দঙাল পিতাৰ নাম: পিতাম্বৰ দঙাল ঘৰ নং : ৩৫ বয়স : 23 লিঙ্গ : মহিলা	HXX1319441 ফটো উপলব্ধ	907 নাম : বেজিনা দঙাল পিতাৰ নাম: পিতাম্বৰ দঙাল ঘৰ নং : 35 বয়স : 22 লিঙ্গ : মহিলা	HXX1852920 ফটো উপলব্ধ	908 নাম : জীবনাথ ৰাগলে পিতাৰ নাম: ভানুভক্ত ৰাগলে ঘৰ নং : ৩৬ বয়স : 74 লিঙ্গ : পুৰুষ	HXX5945073 ফটো উপলব্ধ
909 নাম : প্ৰবিত্ৰা ৰাগলে স্বামীৰ নাম: জীবনাথ ৰাগলে ঘৰ নং : ৩৬ বয়স : 69 লিঙ্গ : মহিলা	HXX5945084 ফটো উপলব্ধ	910 নাম : গোপাল চন্দ্ৰ ৰাগ্লে পিতাৰ নাম: ভানু ভক্ত ৰাগ্লে ঘৰ নং : ৩৬ বয়স : 63 লিঙ্গ : পুৰুষ	HXX5945153 ফটো উপলব্ধ	911 নাম : মীনা ৰাগ্লে স্বামীৰ নাম: গোপাল চন্দ্ৰ ৰাগ্লে ঘৰ নং : ৩৬ বয়স : 61 লিঙ্গ : মহিলা	HXX5945164 ফটো উপলব্ধ
912 নাম : নাৰায়ণ প্ৰসাদ ৰাগ্লে পিতাৰ নাম: জীবনাথ ৰাগ্লে ঘৰ নং : ৩৬ বয়স : 53 লিঙ্গ : পুৰুষ	HXX5945095 ফটো উপলব্ধ	913 নাম : খীনা মায়ী ৰাগ্লে স্বামীৰ নাম: নাৰায়ণ প্ৰসাদ ৰাগ্লে ঘৰ নং : ৩৬ বয়স : 47 লিঙ্গ : মহিলা	HXX5945108 ফটো উপলব্ধ	914 নাম : পুণ্যা ৰাগ্লে পিতাৰ নাম: গোপাল চন্দ্ৰ ৰাগ্লে ঘৰ নং : ৩৬ বয়স : 45 লিঙ্গ : পুৰুষ	HXX5945175 ফটো উপলব্ধ
915 নাম : চিত্তামনী ৰাগ্লে পিতাৰ নাম: জীবনাথ ৰাগ্লে ঘৰ নং : ৩৬ বয়স : 43 লিঙ্গ : পুৰুষ	HXX5945131 ফটো উপলব্ধ	R 916 নাম : বীতা উপাধ্যায় ৰাগ্লে স্বামীৰ নাম: বসন্ত প্ৰসাদ ৰাগ্লে ঘৰ নং : ৩৬ বয়স : 42 লিঙ্গ : মহিলা	HXX5947024 ফটো উপলব্ধ	R 917 নাম : জানকা দেৱী ৰাগ্লে পিতাৰ নাম: গোপাল ঘৰ নং : ৩৬ বয়স : 41 লিঙ্গ : পুৰুষ	HXX5945186 ফটো উপলব্ধ
R 918 নাম : সীতা দেৱী ৰাগ্লে পিতাৰ নাম: জীবনাথ ঘৰ নং : ৩৬ বয়স : ৪৪ লিঙ্গ : পুৰুষ	HXX5945142 ফটো উপলব্ধ	R 919 নাম : গংগা দেৱী ৰাগ্লে পিতাৰ নাম: গোপাল ৰাগ্লে ঘৰ নং : ৩৬ বয়স : ৪৪ লিঙ্গ : পুৰুষ	HXX5945197 ফটো উপলব্ধ	920 নাম : আৰতী ৰাগ্লে স্বামীৰ নাম: পুণ্যা ৰাগ্লে ঘৰ নং : ৩৬ বয়স : 36 লিঙ্গ : মহিলা	HXX0297598 ফটো উপলব্ধ
921 নাম : পুৰুষভদ্ৰ ৰাগ্লে পিতাৰ নাম: জীৱনাথ ৰাগ্লে ঘৰ নং : ৩৬ বয়স : 36 লিঙ্গ : পুৰুষ	HXX5945200 ফটো উপলব্ধ	R 922 নাম : তুলসা ৰাগ্লে পিতাৰ নাম: গোপাল চন্দ্ৰ ৰাগ্লে ঘৰ নং : ৩৬ বয়স : ৪৬ লিঙ্গ : মহিলা	HXX5945211 ফটো উপলব্ধ	923 নাম : নন্দা মায়ী ৰাগ্লে স্বামীৰ নাম: চিত্তামনী ৰাগ্লে ঘৰ নং : ৩৬ বয়স : 35 লিঙ্গ : মহিলা	HXX0113449 ফটো উপলব্ধ



924 নাম : দুৰ্গা ৰাগুলে পিতাৰ নাম: জীবনাথ ৰাগুলে ঘৰ নং : ৩৬ বয়স : 34 লিঙ্গ : পুৰুষ	HXX5945222	R 925 নাম : লখিমা দেৱী ৰাণ্ধে পিতাৰ নাম: গোপাল চন্দ্ৰ ৰাণ্ধে ঘৰ নং : ৩৬ বয়স : 33 লিঙ্গ : মহিলা	HXX5945233	R 926 নাম : চণ্ডা দেবী পিতাৰ নাম: গোপাল চন্দ্ৰ ৰাণ্ধে ঘৰ নং : ৩৬ বয়স : 33 লিঙ্গ : মহিলা	HXX0297838
# 927 নাম : তাৰা দেৱী ৰাণ্ধে স্বামীৰ নাম: পুৰুষভূম ৰাণ্ধে ঘৰ নং : ৩৬ বয়স : 35 লিঙ্গ : মহিলা	HXX0297846	928 নাম : পৰশুৰাম শৰ্মা পিতাৰ নাম: ২ লোকনাথ ঘৰ নং : ৩৮ বয়স : 69 লিঙ্গ : পুৰুষ	HXX5945288	E 929 নাম : গনেশ ছেত্ৰী পিতাৰ নাম: দলমাদন ঘৰ নং : ৩৮ বয়স : 64 লিঙ্গ : পুৰুষ	HXX5945346
930 নাম : বীনা ছেত্ৰী স্বামীৰ নাম: গনেশ বাহাদুৰ ছেত্ৰী ঘৰ নং : ৩৮ বয়স : 51 লিঙ্গ : মহিলা	HXX5945357	931 নাম : দেৱী মায়া ছেত্ৰী পিতাৰ নাম: দলমাদন ছেত্ৰী ঘৰ নং : ৩৮ বয়স : 49 লিঙ্গ : মহিলা	HXX5945368	932 নাম : গোপাল শৰ্মা পিতাৰ নাম: পৰশুৰাম ঘৰ নং : ৩৮ বয়স : 44 লিঙ্গ : পুৰুষ	HXX5945302
933 নাম : গকুল শৰ্মা পিতাৰ নাম: পৰশুৰাম ঘৰ নং : ৩৮ বয়স : 42 লিঙ্গ : পুৰুষ	HXX5945324	934 নাম : কৃষ্ণা শৰ্মা স্বামীৰ নাম: গোপাল শৰ্মা ঘৰ নং : ৩৮ বয়স : 41 লিঙ্গ : মহিলা	HXX5945313	935 নাম : গংগা প্ৰচাদ শৰ্মা পিতাৰ নাম: পৰশুৰাম শৰ্মা ঘৰ নং : ৩৮ বয়স : 38 লিঙ্গ : পুৰুষ	HXX5945335
S 936 নাম : চনম ছেত্ৰী পিতাৰ নাম: গনেশ ছেত্ৰী ঘৰ নং : 38 বয়স : 28 লিঙ্গ : মহিলা	HXX0295055	937 নাম : বিনিতা শৰ্মা পিতাৰ নাম: গোপাল শৰ্মা ঘৰ নং : 38 বয়স : 21 লিঙ্গ : মহিলা	HXX1857531	938 নাম : দেবৰাজ ছেত্ৰী পিতাৰ নাম: গনেশ বাহাদুৰ ছেত্ৰী ঘৰ নং : 38 বয়স : 21 লিঙ্গ : পুৰুষ	HXX1857556
E 939 নাম : জাপান কছাৰী পিতাৰ নাম: পৰশুৰাম কছাৰী ঘৰ নং : ৩৯ বয়স : 76 লিঙ্গ : পুৰুষ	HXX5945379	# 940 নাম : তাৰা থাপা স্বামীৰ নাম: চঞ্জু থাপা ঘৰ নং : ৩৯ বয়স : 50 লিঙ্গ : মহিলা	HXX5945415	941 নাম : ৰিপু কছাৰী পিতাৰ নাম: জাপান কছাৰী ঘৰ নং : ৩৯ বয়স : 47 লিঙ্গ : পুৰুষ	HXX5945391
942 নাম : ৰেখা ক্ৰোচ কছাৰী স্বামীৰ নাম: ৰিপু কছাৰী ঘৰ নং : ৩৯ বয়স : 46 লিঙ্গ : মহিলা	HXX0518639	943 নাম : ৰাজীব থাপা পিতাৰ নাম: সঞ্জু থাপা ঘৰ নং : 39 বয়স : 36 লিঙ্গ : পুৰুষ	HXX5945437	944 নাম : টঙ্ক বাহাদুৰ ছেত্ৰী পিতাৰ নাম: ৰাম বাহাদুৰ ছেত্ৰী ঘৰ নং : ৩৯ বয়স : 27 লিঙ্গ : পুৰুষ	HXX0460154
945 নাম : ৰমেন কছাৰী পিতাৰ নাম: জাপান কছাৰী ঘৰ নং : ৩৯ বয়স : 26 লিঙ্গ : পুৰুষ	HXX0518647	946 নাম : ৰেন কছাৰী পিতাৰ নাম: জাপান কছাৰী ঘৰ নং : ৩৯ বয়স : 24 লিঙ্গ : পুৰুষ	HXX1666916	947 নাম : সঞ্জয় মুণ্ডা পিতাৰ নাম: শুকাল মুণ্ডা ঘৰ নং : ৩৯ বয়স : 40 লিঙ্গ : পুৰুষ	HXX1331156
948 নাম : গনেশ মুণ্ডা পিতাৰ নাম: শুকাল মুণ্ডা ঘৰ নং : ৩৯ ক বয়স : 36 লিঙ্গ : পুৰুষ	HXX0518266	949 নাম : চাবী মুণ্ডা স্বামীৰ নাম: গনেশ মুণ্ডা ঘৰ নং : ৩৯ ক বয়স : 33 লিঙ্গ : মহিলা	HXX0518258	950 নাম : হলিয়নী মুণ্ডা স্বামীৰ নাম: সঞ্জয় মুণ্ডা ঘৰ নং : ৩৯ ক বয়স : 26 লিঙ্গ : মহিলা	HXX1331149
951 নাম : খিন মায়া থাপা স্বামীৰ নাম: দল বাহাদুৰ থাপা ঘৰ নং : 40ক বয়স : 66 লিঙ্গ : মহিলা	HXX1130889	952 নাম : ওম প্ৰকাশ গুৰং পিতাৰ নাম: চন্দ্ৰ মানি গুৰং ঘৰ নং : 8০ বয়স : 52 লিঙ্গ : পুৰুষ	HXX5945459	953 নাম : কুমাৰ তামাং পিতাৰ নাম: ডন বাহাদুৰ তামাং ঘৰ নং : 8০ বয়স : 51 লিঙ্গ : পুৰুষ	HXX1613561



954 নাম : লক্ষী গুৰু স্বামীৰ নাম: ওম্ৰু প্ৰকাশ গুৰু ঘৰ নং : 80 বয়স : 49 লিঙ্গ : মহিলা	HXX5945460 ফটো উপলব্ধ	955 নাম : দল বাহাদুৰ থাপা পিতাৰ নাম: বৰ্ণ বাহাদুৰ থাপা ঘৰ নং : 40ক বয়স : 47 লিঙ্গ : পুৰুষ	HXX1130962 ফটো উপলব্ধ	956 নাম : কমলা গুৰু তামাং স্বামীৰ নাম: কুমাৰ তামাং ঘৰ নং : 80 বয়স : 42 লিঙ্গ : মহিলা	HXX1613520 ফটো উপলব্ধ
957 নাম : টাচি গুৰু পিতাৰ নাম: মনোজ গুৰু ঘৰ নং : 80 বয়স : 40 লিঙ্গ : পুৰুষ	HXX5946941 ফটো উপলব্ধ	958 নাম : বিকি গুৰু পিতাৰ নাম: মহেন্দ্ৰ সিং গুৰু ঘৰ নং : 40 বয়স : 34 লিঙ্গ : পুৰুষ	HXX0318949 ফটো উপলব্ধ	959 নাম : অক্ষা গুৰু পিতাৰ নাম: ওম্ৰু প্ৰকাশ গুৰু ঘৰ নং : 80 বয়স : 28 লিঙ্গ : মহিলা	HXX0432732 ফটো উপলব্ধ
960 নাম : দিবা গুৰু স্বামীৰ নাম: বিকি গুৰু ঘৰ নং : 80 বয়স : 28 লিঙ্গ : মহিলা	HXX0433649 ফটো উপলব্ধ	961 নাম : আইতা বাহাদুৰ গুৰু পিতাৰ নাম: কেশৱ বাহাদুৰ গুৰু ঘৰ নং : 40ক বয়স : 58 লিঙ্গ : পুৰুষ	HXX0492843 ফটো উপলব্ধ	962 নাম : পূৰ্ণ বাহাদুৰ থাপা পিতাৰ নাম: দল বাহাদুৰ থাপা ঘৰ নং : 80 বয়স : 42 লিঙ্গ : পুৰুষ	HXX0459941 ফটো উপলব্ধ
963 নাম : বীতা থাপা পিতাৰ নাম: দল বাহাদুৰ থাপা ঘৰ নং : 80 ক বয়স : 42 লিঙ্গ : মহিলা	HXX0459909 ফটো উপলব্ধ	964 নাম : প্ৰেম বাহাদুৰ থাপা পিতাৰ নাম: দল বাহাদুৰ থাপা ঘৰ নং : 80 ক বয়স : 38 লিঙ্গ : পুৰুষ	HXX0459875 ফটো উপলব্ধ	965 নাম : চুচিলা মগৰ স্বামীৰ নাম: ডেভিড মগৰ ঘৰ নং : 40 কা বয়স : 33 লিঙ্গ : মহিলা	HXX1886555 ফটো উপলব্ধ
966 নাম : ফুলমায়া গুৰু স্বামীৰ নাম: চন্দ্ৰমান গুৰু ঘৰ নং : 81 বয়স : 57 লিঙ্গ : মহিলা	HXX5945493 ফটো উপলব্ধ	967 নাম : চনচল কুমাৰী গুৰু স্বামীৰ নাম: চুড়ামান ঘৰ নং : 81 বয়স : 44 লিঙ্গ : মহিলা	HXX5945517 ফটো উপলব্ধ	968 নাম : ববী গুৰু পিতাৰ নাম: চন্দ্ৰমান গুৰু ঘৰ নং : 81 বয়স : 42 লিঙ্গ : মহিলা	HXX5945539 ফটো উপলব্ধ
E 969 নাম : চুবামনি গুৰু পিতাৰ নাম: চন্দ্ৰমল ঘৰ নং : 82 বয়স : 40 লিঙ্গ : পুৰুষ	HXX5945506 ফটো উপলব্ধ	970 নাম : বাকেশ গুৰু পিতাৰ নাম: চন্দ্ৰমান গুৰু ঘৰ নং : 81 বয়স : 38 লিঙ্গ : পুৰুষ	HXX5945540 ফটো উপলব্ধ	971 নাম : চোনিয়া গুৰু স্বামীৰ নাম: বাকেশ গুৰু ঘৰ নং : 41 বয়স : 28 লিঙ্গ : মহিলা	PSO0055012 ফটো উপলব্ধ
972 নাম : লক্ষী গুৰু স্বামীৰ নাম: বামি গুৰু ঘৰ নং : 41 বয়স : 25 লিঙ্গ : মহিলা	PSO0054957 ফটো উপলব্ধ	973 নাম : কৰ্ণ বাহাদুৰ ছেত্ৰী পিতাৰ নাম: বৰ্ণ বাহাদুৰ ছেত্ৰী ঘৰ নং : 82 বয়স : 71 লিঙ্গ : পুৰুষ	HXX5945573 ফটো উপলব্ধ	974 নাম : বিকাশ ছেত্ৰী পিতাৰ নাম: কৰ্ণ বাহাদুৰ ছেত্ৰী ঘৰ নং : 82 বয়স : 46 লিঙ্গ : পুৰুষ	HXX5945608 ফটো উপলব্ধ
#2 975 নাম : বিক্ৰম ছেত্ৰী পিতাৰ নাম: কৰ্ণ বাহাদুৰ ছেত্ৰী ঘৰ নং : 82 বয়স : 46 লিঙ্গ : পুৰুষ	HXX5945631 ফটো উপলব্ধ	976 নাম : ৰিতা ছেত্ৰী স্বামীৰ নাম: বিকাশ ঘৰ নং : 82 বয়স : 43 লিঙ্গ : মহিলা	HXX5945619 ফটো উপলব্ধ	#2 977 নাম : ৰুবি ছেত্ৰী স্বামীৰ নাম: বিক্ৰম ছেত্ৰী ঘৰ নং : 82 বয়স : 40 লিঙ্গ : মহিলা	HXX5945562 ফটো উপলব্ধ
978 নাম : কপিল ছেত্ৰী পিতাৰ নাম: বিকাশ ছেত্ৰী ঘৰ নং : 82 বয়স : 22 লিঙ্গ : পুৰুষ	HXX1539220 ফটো উপলব্ধ	979 নাম : জগনাথ দাহাল পিতাৰ নাম: লক্ষীকান্ত দাহাল ঘৰ নং : 83 বয়স : 87 লিঙ্গ : পুৰুষ	HXX5945642 ফটো উপলব্ধ	980 নাম : ফুৰকমায়া দাহাল স্বামীৰ নাম: জগনাথ দাহাল ঘৰ নং : 83 বয়স : 79 লিঙ্গ : মহিলা	HXX5945653 ফটো উপলব্ধ
981 নাম : উত্তম দেউৰী পিতাৰ নাম: গবলাদ দেউৰী ঘৰ নং : 83 বয়স : 53 লিঙ্গ : পুৰুষ	HXX5945697 ফটো উপলব্ধ	982 নাম : সীতা শৰ্মা পিতাৰ নাম: জগনাথ শৰ্মা ঘৰ নং : 83 বয়স : 52 লিঙ্গ : মহিলা	HXX5945686 ফটো উপলব্ধ	983 নাম : মনমায়া দাহাল পিতাৰ নাম: জগনাথ দাহাল ঘৰ নং : 83 বয়স : 50 লিঙ্গ : মহিলা	HXX5945664 ফটো উপলব্ধ



984 নাম : হীৰালাল দাহাল পিতাৰ নাম: জগনাথ দাহাল ঘৰ নং : 8৩ বয়স : 48 লিঙ্গ : পুৰুষ	HXX5945675 ফটো উপলব্ধ	985 নাম : গংগা দেৱী উপাধ্যায় দাহাল স্বামীৰ নাম: হীৰালাল দাহাল ঘৰ নং : 43 বয়স : 41 লিঙ্গ : মহিলা	HXX5936787 ফটো উপলব্ধ	# 986 নাম : হীমা ছেত্ৰী পিতাৰ নাম: মন বাহাদুৰ ছেত্ৰী ঘৰ নং : 8৩ বয়স : 32 লিঙ্গ : মহিলা	HXX5946338 ফটো উপলব্ধ
987 নাম : মালতী থাপা স্বামীৰ নাম: ৰাম বাহাদুৰ থাপা ঘৰ নং : 88 বয়স : 66 লিঙ্গ : মহিলা	HXX5945733 ফটো উপলব্ধ	988 নাম : ৰাম বাহাদুৰ থাপা পিতাৰ নাম: পদম বাহাদুৰ থাপা ঘৰ নং : 88 বয়স : 66 লিঙ্গ : পুৰুষ	HXX5945722 ফটো উপলব্ধ	989 নাম : ইন্দ্ৰ বাহাদুৰ থাপা পিতাৰ নাম: পদম বাহাদুৰ থাপা ঘৰ নং : 88 বয়স : 61 লিঙ্গ : পুৰুষ	HXX5945755 ফটো উপলব্ধ
990 নাম : মঞ্জু থাপা পিতাৰ নাম: পদম বাহাদুৰ থাপা ঘৰ নং : 88 বয়স : 56 লিঙ্গ : মহিলা	HXX5945766 ফটো উপলব্ধ	991 নাম : মুকুল বাহা: থাপা পিতাৰ নাম: পদম বাহা: থাপা ঘৰ নং : 88 বয়স : 54 লিঙ্গ : পুৰুষ	HXX5945799 ফটো উপলব্ধ	992 নাম : চুমন থাপা পিতাৰ নাম: পদম বাহা: থাপা ঘৰ নং : 88 বয়স : 52 লিঙ্গ : মহিলা	HXX5945777 ফটো উপলব্ধ
993 নাম : অনপ কুমাৰ থাপা পিতাৰ নাম: পদু বাহাদুৰ থাপা ঘৰ নং : 88 বয়স : 46 লিঙ্গ : পুৰুষ	HXX5945788 ফটো উপলব্ধ	994 নাম : অনিত থাপা পিতাৰ নাম: ৰাম বাহাদুৰ থাপা ঘৰ নং : 88 বয়স : 46 লিঙ্গ : পুৰুষ	HXX5945802 ফটো উপলব্ধ	995 নাম : লিলা থাপা স্বামীৰ নাম: অনুক থাপা ঘৰ নং : 88 বয়স : 34 লিঙ্গ : মহিলা	HXX5947057 ফটো উপলব্ধ
996 নাম : চৰিণা থাপা পিতাৰ নাম: ইন্দ্ৰ বাহাদুৰ থাপা ঘৰ নং : 44 বয়স : 19 লিঙ্গ : মহিলা	PSO0115519 ফটো উপলব্ধ	997 নাম : ৰাজেশ গুৰুং পিতাৰ নাম: জ্ঞান বাহাদুৰ গুৰুং ঘৰ নং : 44 ক বয়স : 43 লিঙ্গ : পুৰুষ	HXX1879576 ফটো উপলব্ধ	998 নাম : ৰূপা লামা গুৰুং স্বামীৰ নাম: ৰাজেশ গুৰুং ঘৰ নং : 44 ক বয়স : 42 লিঙ্গ : মহিলা	HXX1879584 ফটো উপলব্ধ
E 999 নাম : চন্দ্ৰ মায়ী গুৰুং স্বামীৰ নাম: জ্ঞান বাহা: গুৰুং ঘৰ নং : 8৫ বয়স : 66 লিঙ্গ : মহিলা	HXX5945835 ফটো উপলব্ধ	1000 নাম : সুভাষ গুৰুং পিতাৰ নাম: জ্ঞান বাহাদুৰ গুৰুং ঘৰ নং : 8৫ বয়স : 47 লিঙ্গ : পুৰুষ	HXX5945846 ফটো উপলব্ধ	1001 নাম : কমলা গুৰুং স্বামীৰ নাম: ৰাম বাহাদুৰ গুৰুং ঘৰ নং : 45 বয়স : 43 লিঙ্গ : মহিলা	HXX1876416 ফটো উপলব্ধ
1002 নাম : ৰীতা গুৰুং স্বামীৰ নাম: সুভাষ গুৰুং ঘৰ নং : 8৫ বয়স : 40 লিঙ্গ : মহিলা	HXX5945857 ফটো উপলব্ধ	1003 নাম : ৰোহন গুৰুং পিতাৰ নাম: সুভাষ গুৰুং ঘৰ নং : 45 বয়স : 21 লিঙ্গ : পুৰুষ	PSO0003459 ফটো উপলব্ধ	1004 নাম : লাল বাহাদুৰ ছেত্ৰী পিতাৰ নাম: জ্ঞান বাহাদুৰ ছেত্ৰী ঘৰ নং : 8৫ ক বয়স : 65 লিঙ্গ : পুৰুষ	HXX1429356 ফটো উপলব্ধ
1005 নাম : মীনা ছেত্ৰী স্বামীৰ নাম: লাল বাহাদুৰ ছেত্ৰী ঘৰ নং : 8৫ বয়স : 50 লিঙ্গ : মহিলা	HXX1429323 ফটো উপলব্ধ	1006 নাম : পূৰ্ণ বাহাদুৰ ছেত্ৰী পিতাৰ নাম: লাল বাহাদুৰ ছেত্ৰী ঘৰ নং : 45 ক বয়স : 23 লিঙ্গ : পুৰুষ	PSO0003566 ফটো উপলব্ধ	1007 নাম : নাৰায়ন গুৰুং পিতাৰ নাম: ৰত্ন বাঃ গুৰুং ঘৰ নং : 8৬ বয়স : 65 লিঙ্গ : পুৰুষ	HXX5945868 ফটো উপলব্ধ
1008 নাম : ৰাজু গুৰুং পিতাৰ নাম: ৰত্ন বাহাদুৰ গুৰুং ঘৰ নং : 8৬ বয়স : 54 লিঙ্গ : পুৰুষ	HXX5945891 ফটো উপলব্ধ	1009 নাম : মন্জা সিং গুৰুং পিতাৰ নাম: ৰত্ন বাহাদুৰ গুৰুং ঘৰ নং : 8৬ বয়স : 53 লিঙ্গ : পুৰুষ	HXX5945904 ফটো উপলব্ধ	1010 নাম : গায়ত্ৰী গুৰুং স্বামীৰ নাম: নাৰায়ন গুৰুং ঘৰ নং : 8৬ বয়স : 52 লিঙ্গ : মহিলা	HXX5945879 ফটো উপলব্ধ
1011 নাম : মিনা গুৰুং স্বামীৰ নাম: ৰাজু গুৰুং ঘৰ নং : 8৬ বয়স : 43 লিঙ্গ : মহিলা	HXX5945926 ফটো উপলব্ধ	1012 নাম : শোভা গুৰুং স্বামীৰ নাম: মঞ্জা সিং গুৰুং ঘৰ নং : 8৬ বয়স : 42 লিঙ্গ : মহিলা	HXX5945915 ফটো উপলব্ধ	1013 নাম : সিদাৰ্থ গুৰুং পিতাৰ নাম: মন্জা সিং গুৰুং ঘৰ নং : 46 বয়স : 19 লিঙ্গ : পুৰুষ	PSO0124149 ফটো উপলব্ধ



<p>E 1014 HXX5945948</p> <p>নাম : ধনমায়ী গুৰু স্বামীৰ নাম: লক্ষ্মী গুৰু ঘৰ নং : 89 বয়স : 84 লিঙ্গ : মহিলা</p> <p>ফটো উপলব্ধ</p>	<p>1015 HXX5945937</p> <p>নাম : শিৱ কুমাৰ গুৰু পিতাৰ নাম: লক্ষ্মী গুৰু ঘৰ নং : 89 বয়স : 56 লিঙ্গ : পুৰুষ</p> <p>ফটো উপলব্ধ</p>	<p>1016 HXX5945960</p> <p>নাম : ৰেখা গুৰু স্বামীৰ নাম: শিৱ ঘৰ নং : 89 বয়স : 50 লিঙ্গ : মহিলা</p> <p>ফটো উপলব্ধ</p>
<p>S 1017 HXX5945971</p> <p>নাম : নাৰায়ন ছেত্ৰী পিতাৰ নাম: হৰদেৱ ছেত্ৰী ঘৰ নং : 89 বয়স : 85 লিঙ্গ : পুৰুষ</p> <p>ফটো উপলব্ধ</p>	<p>1018 HXX1523695</p> <p>নাম : ৰিচপ গুৰু পিতাৰ নাম: শিৱ কুমাৰ গুৰু ঘৰ নং : 47 বয়স : 22 লিঙ্গ : পুৰুষ</p> <p>ফটো উপলব্ধ</p>	<p>1019 HXX5946010</p> <p>নাম : অম্বৰ বাহা: তামাং স্বামীৰ নাম: কবলু তামাং ঘৰ নং : 89 বয়স : 85 লিঙ্গ : মহিলা</p> <p>ফটো উপলব্ধ</p>
<p>1020 HXX5946043</p> <p>নাম : বিষ্ণু সিং তামাং পিতাৰ নাম: অম্বৰ বাহা: তামাং ঘৰ নং : 89 বয়স : 61 লিঙ্গ : পুৰুষ</p> <p>ফটো উপলব্ধ</p>	<p>1021 HXX5946101</p> <p>নাম : মিহিষোৰ তামাং লামা পিতাৰ নাম: অম্বৰ বাহাদুৰ তামাং লামা ঘৰ নং : 48 বয়স : 58 লিঙ্গ : পুৰুষ</p> <p>ফটো উপলব্ধ</p>	<p># 1022 HXX5946065</p> <p>নাম : পালদেৱ দৰ্জী লামা পিতাৰ নাম: অম্বৰ বাহাদুৰ তামাং ঘৰ নং : 48 বয়স : 56 লিঙ্গ : পুৰুষ</p> <p>ফটো উপলব্ধ</p>
<p>1023 HXX5946087</p> <p>নাম : দৰ্জী চমচেন তামাং পিতাৰ নাম: অম্বৰ বাহাদুৰ তামাং ঘৰ নং : 89 বয়স : 43 লিঙ্গ : পুৰুষ</p> <p>ফটো উপলব্ধ</p>	<p># 1024 HXX5945982</p> <p>নাম : কেশ বাহাদুৰ ছেত্ৰী পিতাৰ নাম: ভদ্র বাহাদুৰ ছেত্ৰী ঘৰ নং : 152 বয়স : 40 লিঙ্গ : পুৰুষ</p> <p>ফটো উপলব্ধ</p>	<p>1025 HXX5946098</p> <p>নাম : ৰুবি দলমউ তামাং স্বামীৰ নাম: দৰ্জী চমচেন তামাং ঘৰ নং : 89 বয়স : 39 লিঙ্গ : মহিলা</p> <p>ফটো উপলব্ধ</p>
<p>1026 HXX1894187</p> <p>নাম : পেমা ৰাবসাল তামাং পিতাৰ নাম: দৰ্জী চমচেন তামাং ঘৰ নং : 48 বয়স : 21 লিঙ্গ : পুৰুষ</p> <p>ফটো উপলব্ধ</p>	<p>1027 HXX0295311</p> <p>নাম : বোহাগী ৰাভা অন্যান্য: লোদাৰ ৰাভা ঘৰ নং : 48ক বয়স : 63 লিঙ্গ : মহিলা</p> <p>ফটো উপলব্ধ</p>	<p>1028 HXX0288191</p> <p>নাম : পূৰ্ণ সিং তামাং পিতাৰ নাম: গুৰুল সিং তামাং ঘৰ নং : 48ক বয়স : 45 লিঙ্গ : পুৰুষ</p> <p>ফটো উপলব্ধ</p>
<p>1029 HXX0561894</p> <p>নাম : সুমিন ৰাভা পিতাৰ নাম: চুকলাল ৰাভা ঘৰ নং : 48 ক বয়স : 44 লিঙ্গ : পুৰুষ</p> <p>ফটো উপলব্ধ</p>	<p>1030 HXX0566174</p> <p>নাম : ৰোমিত ৰাভা পিতাৰ নাম: চুকলাল ৰাভা ঘৰ নং : 48 ক বয়স : 44 লিঙ্গ : পুৰুষ</p> <p>ফটো উপলব্ধ</p>	<p>1031 HXX0294645</p> <p>নাম : খাণীমা ৰাভা অন্যান্য: সুমিন ৰাভা ঘৰ নং : 48ক বয়স : 37 লিঙ্গ : মহিলা</p> <p>ফটো উপলব্ধ</p>
<p>1032 HXX0566166</p> <p>নাম : চান ৰাভা পিতাৰ নাম: চুকলাল ৰাভা ঘৰ নং : 48 ক বয়স : 35 লিঙ্গ : পুৰুষ</p> <p>ফটো উপলব্ধ</p>	<p>1033 DHX0316299</p> <p>নাম : নুৰন ৰাভা পিতাৰ নাম: চুকলাল ৰাভা ঘৰ নং : 48ক বয়স : 33 লিঙ্গ : পুৰুষ</p> <p>ফটো উপলব্ধ</p>	<p>1034 HXX1830417</p> <p>নাম : লক্ষ্মী মায়ী তামাং স্বামীৰ নাম: বিনোদ তামাং ঘৰ নং : 89 ক বয়স : 63 লিঙ্গ : মহিলা</p> <p>ফটো উপলব্ধ</p>
<p>1035 PSO0135400</p> <p>নাম : মন মায়ী তামাং পিতাৰ নাম: মন বাহাদুৰ লামা ঘৰ নং : 48 ক বয়স : 56 লিঙ্গ : মহিলা</p> <p>ফটো উপলব্ধ</p>	<p>1036 HXX0459966</p> <p>নাম : লাচাং তামাং স্বামীৰ নাম: ৰূপক তামাং ঘৰ নং : 89 ক বয়স : 38 লিঙ্গ : মহিলা</p> <p>ফটো উপলব্ধ</p>	<p>1037 HXX0460253</p> <p>নাম : ৰিংকু মণি তামাং স্বামীৰ নাম: পূৰ্ণ সিং তামাং ঘৰ নং : 89 ক বয়স : 37 লিঙ্গ : মহিলা</p> <p>ফটো উপলব্ধ</p>
<p>1038 HXX1789726</p> <p>নাম : ডলু লামা স্বামীৰ নাম: কবিৰাজ লামা ঘৰ নং : 89 খ বয়স : 57 লিঙ্গ : মহিলা</p> <p>ফটো উপলব্ধ</p>	<p>E 1039 HXX5946167</p> <p>নাম : নৰ মায়ী লামা স্বামীৰ নাম: দুম্বৰ বাহাদুৰ লামা ঘৰ নং : 50 বয়স : 86 লিঙ্গ : মহিলা</p> <p>ফটো উপলব্ধ</p>	<p>1040 HXX0468355</p> <p>নাম : কমল সিং তামাং পিতাৰ নাম: ডম্বৰ বাহাদুৰ তামাং ঘৰ নং : 50 বয়স : 70 লিঙ্গ : পুৰুষ</p> <p>ফটো উপলব্ধ</p>
<p>1041 HXX5946145</p> <p>নাম : তেনজিং তামাং পিতাৰ নাম: ডম্বৰ বাহা: ভ্ৰালু ঘৰ নং : 50 বয়স : 63 লিঙ্গ : পুৰুষ</p> <p>ফটো উপলব্ধ</p>	<p>E 1042 HXX5946189</p> <p>নাম : সীমা তামাং স্বামীৰ নাম: কমলসিং তামাং ঘৰ নং : 50 বয়স : 61 লিঙ্গ : মহিলা</p> <p>ফটো উপলব্ধ</p>	<p>1043 PSO0089102</p> <p>নাম : লামা পাচাং দমা পিতাৰ নাম: ডম্বৰ বাহাদুৰ লামা ঘৰ নং : 50 বয়স : 56 লিঙ্গ : মহিলা</p> <p>ফটো উপলব্ধ</p>



1044 নাম : চুমু তামাং পিতাৰ নাম: তেনজি ঘৰ নং : ৫০ বয়স : 39 লিঙ্গ : মহিলা	HXX5946203 ফটো উপলব্ধ	1045 নাম : প্ৰবীন কুমাৰ দেউৰী পিতাৰ নাম: লোকেশ্বৰ দেউৰী ঘৰ নং : ৫২ বয়স : 63 লিঙ্গ : পুৰুষ	JSP2268840 ফটো উপলব্ধ	1046 নাম : নলিনী দেউৰী স্বামীৰ নাম: প্ৰবীন কুমাৰ দেউৰী ঘৰ নং : ৫২ বয়স : 51 লিঙ্গ : মহিলা	HXX5946225 ফটো উপলব্ধ
1047 নাম : নীলোতপুল প্ৰীতম দেউৰী পিতাৰ নাম: প্ৰবীন কুমাৰ দেউৰী ঘৰ নং : ৫২ বয়স : 28 লিঙ্গ : পুৰুষ	HXX0319996 ফটো উপলব্ধ	1048 নাম : অনু গগৈ স্বামীৰ নাম: গোলোক গগৈ ঘৰ নং : ৫২ বয়স : 46 লিঙ্গ : মহিলা	HXX1685467 ফটো উপলব্ধ	1049 নাম : নিখা গগৈ পিতাৰ নাম: গোলোক গগৈ ঘৰ নং : 51 বয়স : 19 লিঙ্গ : মহিলা	PSO122663 ফটো উপলব্ধ
1050 নাম : নিৰব গগৈ পিতাৰ নাম: গোলোক গগৈ ঘৰ নং : 51 বয়স : 19 লিঙ্গ : পুৰুষ	PSO0122689 ফটো উপলব্ধ	1051 নাম : প্ৰিয়ংকা গগৈ পিতাৰ নাম: গোলোক গগৈ ঘৰ নং : ৫২ বয়স : 30 লিঙ্গ : পুৰুষ	HXX0464578 ফটো উপলব্ধ	1052 নাম : প্ৰীতি গগৈ স্বামীৰ নাম: প্ৰিয়ংকা গগৈ ঘৰ নং : ৫২ বয়স : 25 লিঙ্গ : মহিলা	HXX0524553 ফটো উপলব্ধ
1053 নাম : অৰিমদন সন্দিকৈ পিতাৰ নাম: সঞ্জীত সন্দিকৈ ঘৰ নং : 52খ বয়স : 24 লিঙ্গ : পুৰুষ	HXX0483420 ফটো উপলব্ধ	#2 1054 নাম : সঞ্জীত কুমাৰ সন্দিকৈ পিতাৰ নাম: বৰ্জনী সন্দিকৈ ঘৰ নং : ৫২খ বয়স : 62 লিঙ্গ : পুৰুষ	HXX5946270 ফটো উপলব্ধ	1055 নাম : কুসুম্বৰ কোঁৱৰ পিতাৰ নাম: উমেশ কোঁৱৰ ঘৰ নং : ৫২ বয়স : 54 লিঙ্গ : পুৰুষ	HXX5946258 ফটো উপলব্ধ
1056 নাম : বেণু কোঁৱৰ স্বামীৰ নাম: কুসুম্বৰ কোঁৱৰ ঘৰ নং : ৫২ক বয়স : 54 লিঙ্গ : মহিলা	HXX5946269 ফটো উপলব্ধ	1057 নাম : ইন্দ্ৰাৱতী তামাং স্বামীৰ নাম: সঞ্জীত সন্দিকৈ ঘৰ নং : ৫২খ বয়স : 54 লিঙ্গ : মহিলা	HXX5946281 ফটো উপলব্ধ	1058 নাম : ভৰত গগৈ পিতাৰ নাম: কতিয়া গগৈ ঘৰ নং : 53 বয়স : 54 লিঙ্গ : পুৰুষ	HXX1812733 ফটো উপলব্ধ
1059 নাম : অনন্দা সোনোৱাল পিতাৰ নাম: হেমধৰ সোনোৱাল ঘৰ নং : 53 বয়স : 50 লিঙ্গ : মহিলা	HXX5737519 ফটো উপলব্ধ	1060 নাম : দিবুল মেছ পিতাৰ নাম: বিদ্যা মেছ ঘৰ নং : ৫৪ বয়স : 34 লিঙ্গ : পুৰুষ	HXX1363878 ফটো উপলব্ধ	1061 নাম : পল্লৱী ধুংগানা পিতাৰ নাম: শংকৰ ধুংগানা ঘৰ নং : ৫৯ বয়স : 23 লিঙ্গ : মহিলা	HXX1335769 ফটো উপলব্ধ
1062 নাম : পূৰ্বী ধুংগানা পিতাৰ নাম: শংকৰ ধুংগানা ঘৰ নং : ৫৯ বয়স : 23 লিঙ্গ : মহিলা	HXX1335918 ফটো উপলব্ধ	1063 নাম : মন বাঃ লিষু পিতাৰ নাম: ৰাম প্ৰসাদ লিষু ঘৰ নং : ৬০ বয়স : 39 লিঙ্গ : পুৰুষ	HXX5947035 ফটো উপলব্ধ	1064 নাম : বলবান দেউৰী পিতাৰ নাম: নৰেশ্বৰ দেউৰী ঘৰ নং : ৬২ বয়স : 45 লিঙ্গ : পুৰুষ	HXX5839601 ফটো উপলব্ধ
1065 নাম : সোনতৰা দেউৰী স্বামীৰ নাম: বালবন দেউৰী ঘৰ নং : ৬২ বয়স : 41 লিঙ্গ : মহিলা	HXX5839612 ফটো উপলব্ধ	E 1066 নাম : ইন্দ্ৰ মায়ী ছেত্ৰী পিতাৰ নাম: দিল্লীৰাম ছেত্ৰী ঘৰ নং : ৬৬ বয়স : 36 লিঙ্গ : মহিলা	HXX5946292 ফটো উপলব্ধ	1067 নাম : ৰেখা দেউৰী স্বামীৰ নাম: বিন্দাবন দেউৰী ঘৰ নং : ৬৯ বয়স : 37 লিঙ্গ : মহিলা	HXX5946305 ফটো উপলব্ধ
1068 নাম : গংগা বাহাদুৰ গুৰুং পিতাৰ নাম: ধন বাঃ গুৰুং ঘৰ নং : 75খ বয়স : 31 লিঙ্গ : পুৰুষ	HXX5946929 ফটো উপলব্ধ	1069 নাম : ভবানী মিশ্ৰ পিতাৰ নাম: লক্ষী প্ৰসাদ মিশ্ৰ ঘৰ নং : ৭৮ বয়স : 53 লিঙ্গ : পুৰুষ	HXX5938216 ফটো উপলব্ধ	1070 নাম : দিল মায়ী মিশ্ৰ স্বামীৰ নাম: ভবানী মিশ্ৰ ঘৰ নং : ৭৮ বয়স : 48 লিঙ্গ : মহিলা	HXX5938227 ফটো উপলব্ধ
1071 নাম : নাৰায়ন মিশ্ৰ পিতাৰ নাম: ভবানী মিশ্ৰ ঘৰ নং : ৭৮ বয়স : 30 লিঙ্গ : পুৰুষ	HXX5946509 ফটো উপলব্ধ	# 1072 নাম : চৰিতা উপাধ্যায় স্বামীৰ নাম: নাৰায়ন মিশ্ৰ ঘৰ নং : 78 বয়স : 28 লিঙ্গ : মহিলা	HXX0631465 ফটো উপলব্ধ	1073 নাম : তাৰা নিধি মিশ্ৰ পিতাৰ নাম: ভবানী মিশ্ৰ ঘৰ নং : ৭৮ বয়স : 25 লিঙ্গ : পুৰুষ	HXX0432708 ফটো উপলব্ধ



<p>1074</p> <p>নাম : অৰপনা থাপা পিতাৰ নাম: ৰাম বাহাদুৰ থাপা ঘৰ নং : 81 বয়স : 36 লিঙ্গ : মহিলা</p> <p>ফটো উপলব্ধ</p>	HXX0479519	<p>R 1075</p> <p>নাম : মিনা শৰ্মা পিতাৰ নাম: শ্ৰীলালা শৰ্মা ঘৰ নং : 82 বয়স : 34 লিঙ্গ : মহিলা</p> <p>ফটো উপলব্ধ</p>	HXX5946327	<p>S 1076</p> <p>নাম : গোবিন্দ শৰ্মা পিতাৰ নাম: কৃষ্ণ শৰ্মা ঘৰ নং : 83 বয়স : 39 লিঙ্গ : পুৰুষ</p> <p>ফটো উপলব্ধ</p>	HXX5946349
<p>1077</p> <p>নাম : ৰুথ য়নজন পিতাৰ নাম: পালদেন দৰ্জি লামা ঘৰ নং : 88 বয়স : 30 লিঙ্গ : মহিলা</p> <p>ফটো উপলব্ধ</p>	HXX1172477	<p>1078</p> <p>নাম : আনন্দ ছেত্ৰী পিতাৰ নাম: মিত্ৰলাল ছেত্ৰী ঘৰ নং : 88 বয়স : 22 লিঙ্গ : পুৰুষ</p> <p>ফটো উপলব্ধ</p>	PSO0132886	<p>1079</p> <p>নাম : ৰবিনা দাংগল স্বামীৰ নাম: মিত্ৰলাল শৰ্মা ঘৰ নং : 101 বয়স : 26 লিঙ্গ : মহিলা</p> <p>ফটো উপলব্ধ</p>	HXX0543025
<p>1080</p> <p>নাম : জীত বাহাদুৰ গুৰুং পিতাৰ নাম: ৰত্নবীৰ গুৰুং ঘৰ নং : 108 বয়স : 38 লিঙ্গ : পুৰুষ</p> <p>ফটো উপলব্ধ</p>	HXX5840993	<p>1081</p> <p>নাম : পদা গুৰুং স্বামীৰ নাম: জীত বাহাদুৰ গুৰুং ঘৰ নং : 108 বয়স : 30 লিঙ্গ : মহিলা</p> <p>ফটো উপলব্ধ</p>	HXX0460055	<p># 1082</p> <p>নাম : ৰীতা দেবী গুৰাগাঁই স্বামীৰ নাম: খেমনাথ গুৰাগাঁই ঘৰ নং : 29 বয়স : 48 লিঙ্গ : মহিলা</p> <p>ফটো উপলব্ধ</p>	HXX5946361
<p>1083</p> <p>নাম : গায়ত্ৰী আচাৰ্য্য পিতাৰ নাম: লোক প্ৰচাদ আচাৰ্য্য ঘৰ নং : ডী/ও- লোক প্ৰচাদ আচাৰ্য্য বয়স : 27 লিঙ্গ : মহিলা</p> <p>ফটো উপলব্ধ</p>	HXX0626309	<p>S 1084</p> <p>নাম : সিতা দেবী ছেত্ৰী স্বামীৰ নাম: দুৰ্গা ছেত্ৰী ঘৰ নং : ধনীয়াপুৰ বয়স : 41 লিঙ্গ : মহিলা</p> <p>ফটো উপলব্ধ</p>	HXX5947046	<p># 1085</p> <p>নাম : ৰোমাকান্ত গৌতম পিতাৰ নাম: ৰঙ্গলাল গৌতম গৌতম ঘৰ নং : 19 বয়স : 68 লিঙ্গ : পুৰুষ</p> <p>ফটো উপলব্ধ</p>	HXX5944092
<p># 1086</p> <p>নাম : মোহন গৌতম পিতাৰ নাম: ৰমাকান্ত গৌতম ঘৰ নং : 19 বয়স : 38 লিঙ্গ : পুৰুষ</p> <p>ফটো উপলব্ধ</p>	HXX5944150	<p>1087</p> <p>নাম : সূৰ্য্য থাপা পিতাৰ নাম: বীৰেণ থাপা ঘৰ নং : সৰুধনীয়া বয়স : 46 লিঙ্গ : পুৰুষ</p> <p>ফটো উপলব্ধ</p>	HXX5944627	<p>1088</p> <p>নাম : বীৰেণ কুমাৰ থাপা পিতাৰ নাম: নীৰ বাহা: থাপা ঘৰ নং : সৰুধনীয়া বয়স : 71 লিঙ্গ : পুৰুষ</p> <p>ফটো উপলব্ধ</p>	HXX5944605
<p>1089</p> <p>নাম : বীজ দহল পিতাৰ নাম: কেবালি দহল ঘৰ নং : চৰু ধনীয়া বয়স : 28 লিঙ্গ : পুৰুষ</p> <p>ফটো উপলব্ধ</p>	HXX0480459	<p>1090</p> <p>নাম : বিমল দহল পিতাৰ নাম: কেবালি দহল ঘৰ নং : চৰু ধনীয়া বয়স : 25 লিঙ্গ : পুৰুষ</p> <p>ফটো উপলব্ধ</p>	HXX0480442		



1091	3	PSO0137646	ফটো উপলব্ধ	1092	3	PSO0138560	ফটো উপলব্ধ	1093	3	PSO0138578	ফটো উপলব্ধ
নাম : হিতেন্দ্ৰ কোঁৱৰ পিতাৰ নাম: কুসুম্বৰ কোঁৱৰ ঘৰ নং : 2 বয়স : 22 লিঙ্গ : পুৰুষ				নাম : সুনিতা ঢুঙ্গানা পিতাৰ নাম: তুলসী ঢুঙ্গানা ঘৰ নং : 09 বয়স : 19 লিঙ্গ : মহিলা				নাম : অনিতা ঢুঙ্গানা পিতাৰ নাম: তুলসী ঢুঙ্গানা ঘৰ নং : 09 বয়স : 21 লিঙ্গ : মহিলা			
1094	2	PSO0138776	ফটো উপলব্ধ	#2 1095	2	PSO0151944	ফটো উপলব্ধ	1096	2	PSO0153882	ফটো উপলব্ধ
নাম : পবিত্ৰা ছেত্ৰী পিতাৰ নাম: পূৰ্ণ সিং ছেত্ৰী ঘৰ নং : 67 বয়স : 18 লিঙ্গ : মহিলা				নাম : সুৰজ ছেত্ৰী পিতাৰ নাম: ভীম বাহাদুৰ ছেত্ৰী ঘৰ নং : 161 বয়স : 18 লিঙ্গ : পুৰুষ				নাম : বুৰী লিম্বু স্বামীৰ নাম: টিপেন্দ্ৰ লিম্বু ঘৰ নং : 55 বয়স : 19 লিঙ্গ : মহিলা			
1097	3	PSO0154336	ফটো উপলব্ধ	1098	2	PSO0159392	ফটো উপলব্ধ	1099	2	PSO0159418	ফটো উপলব্ধ
নাম : সজনা থাপা পিতাৰ নাম: সূৰ্য্য বাহাদুৰ থাপা ঘৰ নং : 29 বয়স : 20 লিঙ্গ : মহিলা				নাম : চুন ছেত্ৰী স্বামীৰ নাম: দিপক ছেত্ৰী ঘৰ নং : 90 ক বয়স : 19 লিঙ্গ : মহিলা				নাম : বাজেশ ছেত্ৰী পিতাৰ নাম: দুৰ্গা বাহাদুৰ ছেত্ৰী ঘৰ নং : 85 বয়স : 25 লিঙ্গ : পুৰুষ			
1100	2	PSO0159426	ফটো উপলব্ধ	1101	3	PSO0159434	ফটো উপলব্ধ	1102	2	PSO0159459	ফটো উপলব্ধ
নাম : আকাশ ছেত্ৰী পিতাৰ নাম: বল বাহাদুৰ ছেত্ৰী ঘৰ নং : 6 ক বয়স : 19 লিঙ্গ : পুৰুষ				নাম : ক্যাৰোলিন পাছ্ৰান পিতাৰ নাম: শংকৰ পাছ্ৰান ঘৰ নং : 50 বয়স : 20 লিঙ্গ : মহিলা				নাম : লখিমা ছেত্ৰী পিতাৰ নাম: টিকাৰাম ছেত্ৰী ঘৰ নং : 59 বয়স : 24 লিঙ্গ : মহিলা			
1103	2	PSO0159467	ফটো উপলব্ধ	1104	3	PSO0160150	ফটো উপলব্ধ	1105	2	PSO0065813	ফটো উপলব্ধ
নাম : বুদ্ধি মায়া ছেত্ৰী মাতৃৰ নাম: দুৰ্গা মায়া ছেত্ৰী ঘৰ নং : 31 বয়স : 20 লিঙ্গ : মহিলা				নাম : উদয় সিং থাপা পিতাৰ নাম: সূৰ্য্য বাহাদুৰ থাপা ঘৰ নং : 29 বয়স : 18 লিঙ্গ : পুৰুষ				নাম : বিতা ছেত্ৰী পিতাৰ নাম: খৰ্গ বাহাদুৰ ছেত্ৰী ঘৰ নং : 191 বয়স : 20 লিঙ্গ : মহিলা			
1106	2	HXX0300814	ফটো উপলব্ধ	#2 1107	2	HXX1809525	ফটো উপলব্ধ	S 1108	3	HXX1454453	ফটো উপলব্ধ
নাম : দেৱীময়া ছেত্ৰী পিতাৰ নাম: কৃষ্ণাবাহাদুৰ ছেত্ৰী ঘৰ নং : 186 বয়স : 26 লিঙ্গ : মহিলা				নাম : লাল বাহাদুৰ পিতাৰ নাম: জিত বাহাদুৰ ছেত্ৰী ঘৰ নং : 180 বয়স : 32 লিঙ্গ : পুৰুষ				নাম : হেমা বিষ্ট স্বামীৰ নাম: ভদ্ৰ বাহাদুৰ বিষ্ট ঘৰ নং : 40 বয়স : 37 লিঙ্গ : মহিলা			
1109	2	HXX0520734	ফটো উপলব্ধ	#2 1110	3	HXX0320895	ফটো উপলব্ধ	1111	2	HXX0172874	ফটো উপলব্ধ
নাম : কমল বাহাদুৰ পিতাৰ নাম: ৰাম বাহাদুৰ ছেত্ৰী ঘৰ নং : 169 বয়স : 25 লিঙ্গ : পুৰুষ				নাম : ভদ্ৰ মায়া পিতাৰ নাম: ধক বাহাদুৰ ছেত্ৰী ঘৰ নং : 180 বয়স : 26 লিঙ্গ : মহিলা				নাম : অম্বিকা ছেত্ৰী পিতাৰ নাম: পূৰ্ণ বাহাদুৰ ছেত্ৰী ঘৰ নং : 169 বয়স : 53 লিঙ্গ : মহিলা			
1112	3	HXX0172742	ফটো উপলব্ধ	1113	2	HXX0172841	ফটো উপলব্ধ	1114	2	HXX1809412	ফটো উপলব্ধ
নাম : নৰ বাহাদুৰ পিতাৰ নাম: ৰাম বাহাদুৰ ছেত্ৰী ঘৰ নং : 169 বয়স : 27 লিঙ্গ : পুৰুষ				নাম : ৰাম বাহাদুৰ পিতাৰ নাম: দেবী বাহাদুৰ ছেত্ৰী ঘৰ নং : 57 বয়স : 57 লিঙ্গ : পুৰুষ				নাম : টেক বাহাদুৰ পিতাৰ নাম: দেবী বাহাদুৰ ছেত্ৰী ঘৰ নং : 2 বয়স : 31 লিঙ্গ : পুৰুষ			
1115	2	HXX1809445	ফটো উপলব্ধ	1116	2	HXX1809503	ফটো উপলব্ধ	1117	2	HXX1809343	ফটো উপলব্ধ
নাম : ববিতা ছেত্ৰী স্বামীৰ নাম: টেক বাহাদুৰ ছেত্ৰী ঘৰ নং : 2 বয়স : 31 লিঙ্গ : মহিলা				নাম : চেক বাহাদুৰ পিতাৰ নাম: দিল্লীৰাম ছেত্ৰী ঘৰ নং : 66 বয়স : 31 লিঙ্গ : পুৰুষ				নাম : দুৰ্গামায়া ছেত্ৰী স্বামীৰ নাম: সূৰ্য্য বাহাদুৰ ছেত্ৰী ঘৰ নং : 166 বয়স : 45 লিঙ্গ : মহিলা			
1118	2	HXX1809332	ফটো উপলব্ধ	1119	2	HXX1809456	ফটো উপলব্ধ	1120	2	HXX0053579	ফটো উপলব্ধ
নাম : সূৰ্য্য বাহাদুৰ পিতাৰ নাম: গংগী ৰাম ছেত্ৰী ঘৰ নং : 166 বয়স : 57 লিঙ্গ : পুৰুষ				নাম : শান্তি ছেত্ৰী স্বামীৰ নাম: এম বাহাদুৰ ছেত্ৰী ঘৰ নং : 58 বয়স : 34 লিঙ্গ : মহিলা				নাম : শিৱ ছেত্ৰী পিতাৰ নাম: ৰাজু ছেত্ৰী ঘৰ নং : 168 বয়স : 30 লিঙ্গ : পুৰুষ			



1121	2	HXX5947046	ফটো উপলব্ধ	নাম : সিতা দেৱী স্বামীৰ নাম: দুৰ্গা ছেত্ৰী ঘৰ নং : ৭০ বয়স : 39 লিঙ্গ : মহিলা	1122	2	HXX1809354	ফটো উপলব্ধ	নাম : দুৰ্গা বাহাদুৰ পিতাৰ নাম: মনবাহাদুৰ ছেত্ৰী ঘৰ নং : ১৪১ বয়স : 30 লিঙ্গ : পুৰুষ	1123	2	HXX5942767	ফটো উপলব্ধ	নাম : প্ৰেম বাহাদুৰ পিতাৰ নাম: মনবাহাদুৰ ছেত্ৰী ঘৰ নং : ১৫৩ বয়স : 46 লিঙ্গ : পুৰুষ
1124	2	HXX5945971	ফটো উপলব্ধ	নাম : নাৰায়ন ছেত্ৰী পিতাৰ নাম: হিন্দু বা ছেত্ৰী ঘৰ নং : ১৫৫ বয়স : 35 লিঙ্গ : পুৰুষ	1125	2	PSO0099119	ফটো উপলব্ধ	নাম : তেজ বাহাদুৰ পিতাৰ নাম: প্ৰেম বাহাদুৰ ছেত্ৰী ঘৰ নং : ১৫৩ বয়স : 21 লিঙ্গ : পুৰুষ	1126	1	HXX5942176	ফটো উপলব্ধ	নাম : খিনা ময়া স্বামীৰ নাম: যাম বাহাদুৰ ছেত্ৰী ঘৰ নং : ১৩১ বয়স : 37 লিঙ্গ : মহিলা
1127	2	HXX1423185	ফটো উপলব্ধ	নাম : এম ময়া স্বামীৰ নাম: বুদ্ধ বাহাদুৰ ছেত্ৰী ঘৰ নং : ৬৭ বয়স : 67 লিঙ্গ : মহিলা	#2 1128	2	CCY0489534	ফটো উপলব্ধ	নাম : কমলা চেত্ৰী স্বামীৰ নাম: ধন বাহাদুৰ ছেত্ৰী ছেত্ৰী ঘৰ নং : ১২৪ বয়স : 25 লিঙ্গ : মহিলা	1129	2	HXX1423151	ফটো উপলব্ধ	নাম : বুদ্ধ বাহাদুৰ পিতাৰ নাম: পলীমান ছেত্ৰী ঘৰ নং : ১৫১ বয়স : 70 লিঙ্গ : পুৰুষ
1130	2	HXX1423201	ফটো উপলব্ধ	নাম : পবিত্ৰা ছেত্ৰী স্বামীৰ নাম: জঙ্গ বাহাদুৰ ছেত্ৰী ঘৰ নং : ১৫১ বয়স : 38 লিঙ্গ : মহিলা	1131	2	PSO0065623	ফটো উপলব্ধ	নাম : বিমলা শৰ্মা স্বামীৰ নাম: লোম নাথ শৰ্মা ঘৰ নং : ৮০ বয়স : 27 লিঙ্গ : মহিলা	1132	2	HXX1423193	ফটো উপলব্ধ	নাম : জঙ্গ বাহাদুৰ পিতাৰ নাম: বুদ্ধ বাহাদুৰ ছেত্ৰী ঘৰ নং : ১৫১ বয়স : 27 লিঙ্গ : পুৰুষ
S 1133	1	HXX0179424	ফটো উপলব্ধ	নাম : পৰ্ণিমা চেত্ৰী স্বামীৰ নাম: কামল বাহাদুৰ চেত্ৰী ঘৰ নং : 40 বয়স : 31 লিঙ্গ : মহিলা	1134	3	HXX5940318	ফটো উপলব্ধ	নাম : ভীম বাঃ পিতাৰ নাম: ৰণ বাঃ লিঙ্গু ঘৰ নং : ৭৫ বয়স : 51 লিঙ্গ : পুৰুষ	1135	3	PSO0205294	ফটো উপলব্ধ	নাম : মীনা কুমাৰী গুৰুং স্বামীৰ নাম: জ্ঞান বাহাদুৰ গুৰুং ঘৰ নং : ৪৪ বয়স : 62 লিঙ্গ : মহিলা
1136	2	PSO0205518	ফটো উপলব্ধ	নাম : জন কৈৰালা পিতাৰ নাম: কৃষ্ণ কৈৰালা ঘৰ নং : 2 বয়স : 21 লিঙ্গ : মহিলা	1137	2	PSO0205526	ফটো উপলব্ধ	নাম : মন বাহাদুৰ লিঙ্গু পিতাৰ নাম: ফচিদ্ৰ লিঙ্গু ঘৰ নং : ৬১ বয়স : 19 লিঙ্গ : পুৰুষ	1138	2	PSO0208298	ফটো উপলব্ধ	নাম : সৰস্বতী ছেত্ৰী পিতাৰ নাম: ৰাম বাহাদুৰ ছেত্ৰী ঘৰ নং : ১৬৭ বয়স : 21 লিঙ্গ : মহিলা
1139	2	PSO0215004	ফটো উপলব্ধ	নাম : তাৰাবীৰ ছেত্ৰী পিতাৰ নাম: বুদ্ধ বাহাদুৰ ছেত্ৰী ঘৰ নং : ১৩৪ বয়স : 19 লিঙ্গ : পুৰুষ	1140	2	PSO0215020	ফটো উপলব্ধ	নাম : দেৱী ময়া ছেত্ৰী পিতাৰ নাম: বুদ্ধ বাহাদুৰ ছেত্ৰী ঘৰ নং : ১৩৪ বয়স : 21 লিঙ্গ : মহিলা	1141	2	PSO0215087	ফটো উপলব্ধ	নাম : অৰুণা সোনাৰ পিতাৰ নাম: কমল সোনাৰ ঘৰ নং : ৩৮ বয়স : 20 লিঙ্গ : মহিলা
1142	2	PSO0216556	ফটো উপলব্ধ	নাম : মোহিন্দ্ৰ কাৰ্কী পিতাৰ নাম: পদম বাহাদুৰ কাৰ্কী ছেত্ৰী ঘৰ নং : ২১ বয়স : 27 লিঙ্গ : পুৰুষ	1143	2	PSO0222950	ফটো উপলব্ধ	নাম : সিমা ছেত্ৰী পিতাৰ নাম: খেম বাহাদুৰ ছেত্ৰী ঘৰ নং : ১৬৫ বয়স : 21 লিঙ্গ : মহিলা	1144	2	PSO0223800	ফটো উপলব্ধ	নাম : পিহকি লোহাৰ পিতাৰ নাম: চৰ বাহাদুৰ লোহাৰ ঘৰ নং : ১৭০ বয়স : 19 লিঙ্গ : মহিলা
1145	2	PSO0223867	ফটো উপলব্ধ	নাম : ৰমণ ছেত্ৰী পিতাৰ নাম: চন্দ্ৰ বাহাদুৰ ছেত্ৰী ঘৰ নং : ৪ বয়স : 22 লিঙ্গ : পুৰুষ	1146	2	PSO0224246	ফটো উপলব্ধ	নাম : কুমাৰী ছেত্ৰী পিতাৰ নাম: গংগা বাহাদুৰ ছেত্ৰী ঘৰ নং : 29 বয়স : 19 লিঙ্গ : মহিলা	1147	3	PSO0224444	ফটো উপলব্ধ	নাম : বিক্ৰম তামাং পিতাৰ নাম: বিনোদ তামাং ঘৰ নং : ৪৮ ক বয়স : 46 লিঙ্গ : পুৰুষ
1148	2	PSO0224519	ফটো উপলব্ধ	নাম : কল্পনা তামাং স্বামীৰ নাম: বিক্ৰম তামাং ঘৰ নং : ৪৮ ক বয়স : 34 লিঙ্গ : মহিলা	1149	2	PSO0224535	ফটো উপলব্ধ	নাম : শিৱলাল ছেত্ৰী পিতাৰ নাম: নেত্ৰ বাহাদুৰ ছেত্ৰী ঘৰ নং : ৮ বয়স : 20 লিঙ্গ : পুৰুষ	1150	2	PSO0225011	ফটো উপলব্ধ	নাম : তাৰাবীৰ ছেত্ৰী পিতাৰ নাম: বুদ্ধ বাহাদুৰ ছেত্ৰী ঘৰ নং : ১৫১ বয়স : 25 লিঙ্গ : পুৰুষ



1151	2	PSO0225508
নাম : খেমৰাজ ছেত্ৰী পিতাৰ নাম: বিষ্ণুমান ছেত্ৰী ঘৰ নং : ৭৮ বয়স : 18 লিঙ্গ : পুৰুষ		
ফটো উপলব্ধ		

1152	2	PSO0225516
নাম : মেৰী কাৰ্কী পিতাৰ নাম: পদম বাহাদুৰ কাৰ্কী ছেত্ৰী ঘৰ নং : ২১ বয়স : 19 লিঙ্গ : মহিলা		
ফটো উপলব্ধ		

1153	2	PSO0239152
নাম : পৰন ছেত্ৰী পিতাৰ নাম: বাৰ বাহাদুৰ ছেত্ৰী ঘৰ নং : ০৩ বয়স : 18 লিঙ্গ : পুৰুষ		
ফটো উপলব্ধ		

S 1154	2	HXX0179010
নাম : যাম বাহাদুৰ চেত্ৰী পিতাৰ নাম: তেজ বাহাদুৰ চেত্ৰী ঘৰ নং : 40 বয়স : 26 লিঙ্গ : পুৰুষ		
ফটো উপলব্ধ		

S 1155	2	HXX5941413
নাম : ভদ্র বাহাদুৰ বিষ্টা পিতাৰ নাম: দেৱানসিং বিষ্টা ঘৰ নং : 40 বয়স : 41 লিঙ্গ : পুৰুষ		
ফটো উপলব্ধ		



1156	2	PSO0247999
নাম : নিৰজ দঙাল পিতাৰ নাম: পিতাম্বৰ দঙাল ঘৰ নং : ৩৫ বয়স : 20 লিঙ্গ : পুৰুষ		
ফটো উপলব্ধ		

1157	2	PSO0248179
নাম : দেব কুমাৰ ছেত্ৰী পিতাৰ নাম: বতু বাহাদুৰ ছেত্ৰী ঘৰ নং : ৭০ বয়স : 50 লিঙ্গ : পুৰুষ		
ফটো উপলব্ধ		

1158	2	HXX1809489
নাম : লক্ষ্মী লিষু স্বামীৰ নাম: দত্ত বাহাদুৰ লিষু ঘৰ নং : ২৭ বয়স : 43 লিঙ্গ : মহিলা		
ফটো উপলব্ধ		

1159	2	PSO0249748
নাম : সীমা ছেত্ৰী পিতাৰ নাম: পদম বাহাদুৰ ছেত্ৰী ঘৰ নং : ১৫৭ বয়স : 18 লিঙ্গ : মহিলা		
ফটো উপলব্ধ		

1160	2	HXX1809434
নাম : ডম্বৰ কুমাৰী স্বামীৰ নাম: দেবী বাহাদুৰ ছেত্ৰী ঘৰ নং : ৫ বয়স : 43 লিঙ্গ : মহিলা		
ফটো উপলব্ধ		

1161	2	PSO0255943
নাম : বাজ ছেত্ৰী পিতাৰ নাম: লোক বাহাদুৰ ছেত্ৰী ঘৰ নং : ১২ বয়স : 18 লিঙ্গ : পুৰুষ		
ফটো উপলব্ধ		

1162	3	PSO0257808
নাম : জিয়া ছেত্ৰী পিতাৰ নাম: বিকাশ ছেত্ৰী ঘৰ নং : ৪২ বয়স : 20 লিঙ্গ : মহিলা		
ফটো উপলব্ধ		

1163	3	PSO0262568
নাম : গীতা দেবী দঙ্গাল স্বামীৰ নাম: গংগা দঙ্গাল ঘৰ নং : ৩৫ বয়স : 53 লিঙ্গ : মহিলা		
ফটো উপলব্ধ		

## ভোটাৰৰ সাৰাংশ

## A) ভোটাৰৰ সংখ্যা

	তালিকাৰ প্ৰকাৰ	তালিকাৰ চিনাক্তকৰণ	ভোটাৰৰ সংখ্যা							
			পুৰুষ	মহিলা	ওয় লিঙ্গ	মুঠ				
I	মূল তালিকা	মূল তালিকা	বিশেষ সংশোধন, 2026 চনৰ পূৰ্বৰ 2025 চনৰ মূল তালিকাৰ লগত থকা সংযোজন সমূহ একত্ৰিতকৰণ কৰা তালিকা।				561	529	0	1090
II	যোগ তালিকা	পৰিপূৰক 1	বিশেষ সংক্ষিপ্ত সংশোধন, 2026				31	34	0	65
		পৰিপূৰক 2	অনবিচ্ছিন্ন সংশোধন 2026				3	5	0	8
			মুঠ				34	39	0	73
III	বিয়োজন তালিকা	পৰিপূৰক 1	বিশেষ সংক্ষিপ্ত সংশোধন, 2026				67	82	0	149
		পৰিপূৰক 2	অনবিচ্ছিন্ন সংশোধন 2026				5	6	0	11
			মুঠ				72	88	0	160
IV	লিংগ ক্ষেত্ৰত পৰিবৰ্তনৰ বাবে পাৰ্থক্য					1	-1	0	0	
এই সংশোধনৰ পিছত ভোটাৰ তালিকাত ভোটাৰৰ মুঠ সংখ্যা (I+II-III+IV)						524	479	0	1003	

## B) শুধৰনীৰ সংখ্যা

তালিকাৰ প্ৰকাৰ	তালিকাৰ চিনাক্তকৰণ	শুধৰনীৰ সংখ্যা
পৰিপূৰক 1	বিশেষ সংক্ষিপ্ত সংশোধন, 2026	191
পৰিপূৰক 2	অনবিচ্ছিন্ন সংশোধন 2026	29
	মুঠ	220

নিৰ্বাচক পঞ্জীয়ন বিষয়াৰ স্বাক্ষৰ

E-মৃত, S-স্থানান্তৰিত/ বাসস্থান পৰিবৰ্তন, R-প্ৰতিলিপি, M-নিখোজ, Q-অযোগ্য