

ভোটাৰ তালিকা 2026 S03 অসম



বিধানসভা সমষ্টিৰ নম্বৰ, নাম আৰু সংৰক্ষণৰ স্থিতি : 81 - শদিয়া (সাধাৰণ)		খণ্ড নং : 99																			
এই বিধানসভা সমষ্টিত কোন সংসদীয় সমষ্টিৰ অন্তৰ্গত তাৰ নম্বৰ, নাম আৰু সংৰক্ষণ স্থিতি : 12 - লক্ষীমপুৰ (সাধাৰণ)																					
1. সংশোধনৰ বিৱৰণ																					
সংশোধনৰ বছৰ	2026	তালিকাৰ চিনাক্তকৰণ																			
ভিত্তি তাৰিখ	01-04-2026	বিশেষ সংশোধন, 2026 চনৰ পূৰ্বৰ 2025 চনৰ মূল তালিকাৰ লগত থকা সংযোজন সমূহ একত্ৰিতকৰণ কৰা তালিকা।																			
সংশোধনৰ প্ৰকাৰ	বিশেষ সংশোধন 2026																				
প্ৰকাশনৰ তাৰিখ	23-03-2026																				
2. খণ্ড আৰু ভোটগ্ৰহন কেন্দ্ৰৰ বিৱৰণ																					
খণ্ডৰ অন্তৰ্গত এলেকা সমূহৰ নম্বৰ আৰু নাম																					
1-অম্বিকাপুৰ বড়ো গাঁও	<table style="width: 100%; border-collapse: collapse;"> <tr> <td style="width: 50%;">মূল চহৰ/গাঁও</td> <td>: অম্বিকাপুৰ</td> </tr> <tr> <td>ৱাৰ্ড নং</td> <td>:</td> </tr> <tr> <td>ডাকঘৰ</td> <td>: নতুন বালিজান</td> </tr> <tr> <td>পুলিচ থানা</td> <td>: চেংচাপ</td> </tr> <tr> <td>ব্লক</td> <td>: শদিয়া</td> </tr> <tr> <td>ৰাজহ চক্ৰ</td> <td>: শদিয়া</td> </tr> <tr> <td>জিলা</td> <td>: তিনিচুকীয়া</td> </tr> <tr> <td>পিনকোড</td> <td>: 786158</td> </tr> </table>					মূল চহৰ/গাঁও	: অম্বিকাপুৰ	ৱাৰ্ড নং	:	ডাকঘৰ	: নতুন বালিজান	পুলিচ থানা	: চেংচাপ	ব্লক	: শদিয়া	ৰাজহ চক্ৰ	: শদিয়া	জিলা	: তিনিচুকীয়া	পিনকোড	: 786158
মূল চহৰ/গাঁও						: অম্বিকাপুৰ															
ৱাৰ্ড নং						:															
ডাকঘৰ						: নতুন বালিজান															
পুলিচ থানা						: চেংচাপ															
ব্লক						: শদিয়া															
ৰাজহ চক্ৰ	: শদিয়া																				
জিলা	: তিনিচুকীয়া																				
পিনকোড	: 786158																				
2-দাৰা গাঁও																					
3. ভোটগ্ৰহন কেন্দ্ৰৰ বিৱৰণ																					
ভোটগ্ৰহন কেন্দ্ৰৰ নম্বৰ আৰু নাম :	ভোটগ্ৰহন কেন্দ্ৰৰ প্ৰকাৰ (পুৰুষ/মহিলা/সাধাৰণ)		সাধাৰণ																		
99 - দাৰাগাঁও প্ৰাথমিক বিদ্যালয়	খণ্ডৰ অন্তৰ্গত সহায়ক ভোটগ্ৰহন কেন্দ্ৰ		0																		
ভোটগ্ৰহন কেন্দ্ৰৰ ঠিকনা :	সংখ্যা :																				
দাৰাগাঁও প্ৰাথমিক বিদ্যালয়, কোঠা নং ২, অম্বিকাপুৰ, ডাকঘৰ-নতুন বালিজান																					
থানা-চেংচাপ, জিলা-তিনিচুকীয়া, পিনকোড-৭৮৬১৫৮																					
4. ভোটাৰৰ সংখ্যা																					
আৰম্ভনি ক্ৰমিক নং	শেষ ক্ৰমিক নং	মুঠ ভোটাৰ																			
		পুৰুষ	মহিলা	৩য় লিঙ্গ	মুঠ																
1	1126	580	520	0	1100																

নিৰ্বাচক পঞ্জীয়ন বিষয়াৰ স্বাক্ষৰ

Nazri Naksha

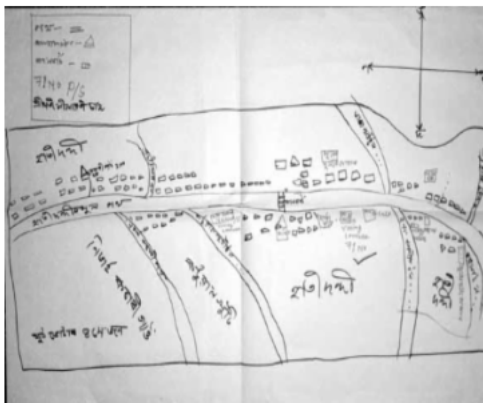

Google Map View

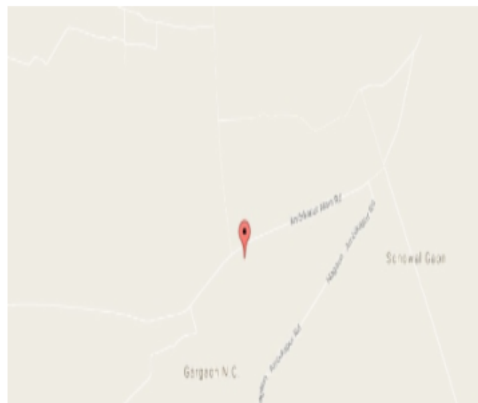

Polling Station Building Front View



ভোটগ্ৰহন কেন্দ্ৰৰ সন্মুখৰ দৃশ্য



Cad View

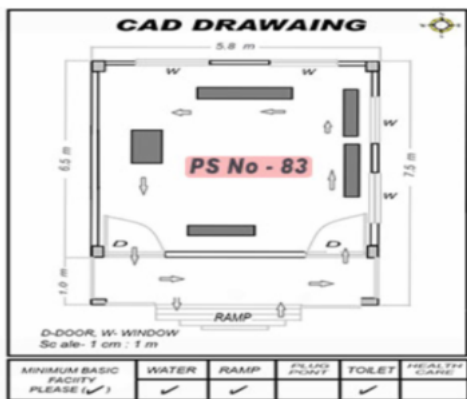

Key MAP View

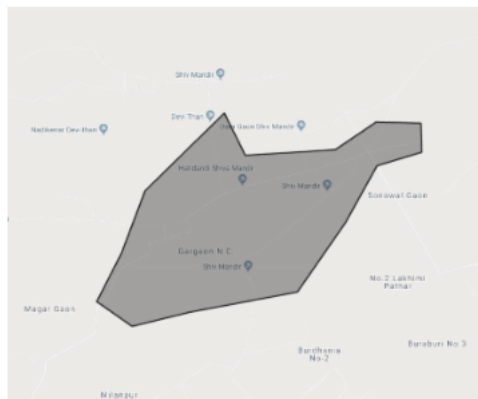



1 নাম : বমেশ নাৰ্জাৰী পিতাৰ নাম: হৰে নাৰ্জাৰী ঘৰ নং : ১ বয়স : 62 লিঙ্গ : পুৰুষ	HXX6034635 ফটো উপলব্ধ	2 নাম : মন নাৰ্জাৰী স্বামীৰ নাম: বমেশ নাৰ্জাৰী ঘৰ নং : ১ বয়স : 57 লিঙ্গ : মহিলা	HXX6034646 ফটো উপলব্ধ	3 নাম : বিনত বসুমতাৰী পিতাৰ নাম: মনিৰাম বসুমতাৰী ঘৰ নং : 01 বয়স : 51 লিঙ্গ : পুৰুষ	PSO0073890 ফটো উপলব্ধ
4 নাম : টিকাবাম দাহাল পিতাৰ নাম: হেম লাল দাহাল ঘৰ নং : ১ বয়স : 43 লিঙ্গ : পুৰুষ	HXX6034657 ফটো উপলব্ধ	5 নাম : বিনোদ ছেত্ৰী পিতাৰ নাম: মন বাহাদুৰ ছেত্ৰী ঘৰ নং : 1 বয়স : 35 লিঙ্গ : পুৰুষ	HXX0502708 ফটো উপলব্ধ	6 নাম : যতিন নাৰ্জাৰী পিতাৰ নাম: বমেশ নাৰ্জাৰী ঘৰ নং : ১ বয়স : 33 লিঙ্গ : পুৰুষ	HXX6034679 ফটো উপলব্ধ
7 নাম : গীতা দেবী ছেত্ৰী স্বামীৰ নাম: বিনোদ ছেত্ৰী ঘৰ নং : ১ বয়স : 33 লিঙ্গ : মহিলা	HXX6034691 ফটো উপলব্ধ	8 নাম : অনু দৈমাৰী পিতাৰ নাম: থানু দৈমাৰী ঘৰ নং : ১(ঙ) বয়স : 31 লিঙ্গ : মহিলা	HXX1182617 ফটো উপলব্ধ	9 নাম : লাগম নাৰ্জাৰী পিতাৰ নাম: বমেশ নাৰ্জাৰী ঘৰ নং : ১ বয়স : 28 লিঙ্গ : পুৰুষ	HXX0363929 ফটো উপলব্ধ
10 নাম : ৰিপ্পী বসুমতাৰী স্বামীৰ নাম: কমল বসুমতাৰী ঘৰ নং : ১ঘ বয়স : 27 লিঙ্গ : মহিলা	HXX0183830 ফটো উপলব্ধ	11 নাম : বাস্কে বসুমতাৰী পিতাৰ নাম: ৰাগিদা বসুমতাৰী ঘৰ নং : ১ঘ বয়স : 27 লিঙ্গ : পুৰুষ	HXX0183970 ফটো উপলব্ধ	12 নাম : নিৰ্মলা নাৰ্জাৰী পিতাৰ নাম: বমেশ নাৰ্জাৰী ঘৰ নং : 01 বয়স : 26 লিঙ্গ : মহিলা	HXX0296244 ফটো উপলব্ধ
13 নাম : নিৰ্মালি নাৰ্জাৰী পিতাৰ নাম: বমেশ নাৰ্জাৰী ঘৰ নং : ০১ বয়স : 25 লিঙ্গ : পুৰুষ	HXX0296913 ফটো উপলব্ধ	14 নাম : বিচিত্ৰ নাৰ্জাৰি পিতাৰ নাম: বমেশ নাৰ্জাৰি ঘৰ নং : ১ বয়স : 24 লিঙ্গ : পুৰুষ	HXX1689728 ফটো উপলব্ধ	15 নাম : নৰমায়া চেত্ৰী স্বামীৰ নাম: সূৰ্য্য বাহাদুৰ চেত্ৰী ঘৰ নং : 1 বয়স : 22 লিঙ্গ : মহিলা	HXX1862275 ফটো উপলব্ধ
16 নাম : চান্দিনী ৰাভা স্বামীৰ নাম: পুতু ৰামচিয়াৰী ঘৰ নং : ১ক বয়স : 30 লিঙ্গ : মহিলা	HXX0002956 ফটো উপলব্ধ	17 নাম : লক্ষেশ্বৰ ৰাভা পিতাৰ নাম: টিপু ৰাভা ঘৰ নং : ১ক বয়স : 27 লিঙ্গ : পুৰুষ	HXX0003376 ফটো উপলব্ধ	18 নাম : বিগৰায় বসুমতাৰী পিতাৰ নাম: মদাই বসুমতাৰী ঘৰ নং : ১(ক) বয়স : 25 লিঙ্গ : পুৰুষ	HXX0636159 ফটো উপলব্ধ
19 নাম : অধুমা বসুমতাৰী পিতাৰ নাম: মদাই বসুমতাৰী ঘৰ নং : ১(ক) বয়স : 25 লিঙ্গ : পুৰুষ	HXX0636167 ফটো উপলব্ধ	20 নাম : চম্পা বসুমতাৰী স্বামীৰ নাম: অনিচুমা বসুমতাৰী ঘৰ নং : 1 (আ) বয়স : 23 লিঙ্গ : মহিলা	HXX1884782 ফটো উপলব্ধ	21 নাম : কমল বসুমতাৰী পিতাৰ নাম: ৰাগিদা বসুমতাৰী ঘৰ নং : 1ঘ বয়স : 30 লিঙ্গ : পুৰুষ	HXX0196576 ফটো উপলব্ধ
22 নাম : গীতা দৈমাৰী স্বামীৰ নাম: আগষ্ট দৈমাৰী ঘৰ নং : ১ঙ বয়স : 28 লিঙ্গ : মহিলা	HXX0196626 ফটো উপলব্ধ	23 নাম : ৰঞ্জয় দৈমাৰী পিতাৰ নাম: থানু দৈমাৰী ঘৰ নং : ১ বয়স : 25 লিঙ্গ : পুৰুষ	HXX0642520 ফটো উপলব্ধ	24 নাম : দনঞ্জয় দৈমাৰী পিতাৰ নাম: থানু দৈমাৰী ঘৰ নং : ১ বয়স : 25 লিঙ্গ : পুৰুষ	HXX0516856 ফটো উপলব্ধ
25 নাম : ফুলনী বসুমতাৰী পিতাৰ নাম: ৰাদী বসুমতাৰী ঘৰ নং : 1 ঘ বয়স : 28 লিঙ্গ : মহিলা	HXX0634097 ফটো উপলব্ধ	26 নাম : সবিতা বসুমতাৰী স্বামীৰ নাম: বাৰ্কৰ বসুমতাৰী ঘৰ নং : ১ গ বয়স : 25 লিঙ্গ : মহিলা	HXX0650655 ফটো উপলব্ধ	27 নাম : প্ৰিয়ংকা ৰাভা স্বামীৰ নাম: লখেশ্বৰ ৰাভা ঘৰ নং : 1ক বয়স : 27 লিঙ্গ : মহিলা	HXX0296582 ফটো উপলব্ধ
28 নাম : কেশোৰী ভট্টৰাই দৈমাৰী স্বামীৰ নাম: অৰুণ দৈমাৰী ঘৰ নং : 1 ক বয়স : 33 লিঙ্গ : মহিলা	PSO0039891 ফটো উপলব্ধ	# 29 নাম : গৌৰীমায়া ৰাই স্বামীৰ নাম: কমল ৰাই ঘৰ নং : ৪৯ বয়স : 42 লিঙ্গ : মহিলা	HXX1469063 ফটো উপলব্ধ	30 নাম : মদাই বসুমতাৰী পিতাৰ নাম: দেহেলা বসুমতাৰী ঘৰ নং : ১ক বয়স : 68 লিঙ্গ : পুৰুষ	HXX6034759 ফটো উপলব্ধ



31 নাম : আমছী বসুমতাৰী স্বামীৰ নাম : বাৰ্গদা বসুমতাৰী ঘৰ নং : ১ঘ বয়স : 67 লিঙ্গ : মহিলা	HXX6034613 ফটো উপলব্ধ	32 নাম : থান দৈমাৰী পিতাৰ নাম : বিজয় দৈমাৰী ঘৰ নং : ১ঘ বয়স : 64 লিঙ্গ : পুৰুষ	HXX6034588 ফটো উপলব্ধ	33 নাম : মিনা দৈমাৰী স্বামীৰ নাম : থানু দৈমাৰী ঘৰ নং : ১ঘ বয়স : 57 লিঙ্গ : মহিলা	HXX6034577 ফটো উপলব্ধ
34 নাম : আৰতী ৰাভা স্বামীৰ নাম : টিপু ৰাভা ঘৰ নং : ১ক বয়স : 49 লিঙ্গ : মহিলা	HXX6034737 ফটো উপলব্ধ	35 নাম : মতী খানাচী বসুমতাৰী স্বামীৰ নাম : মদাই বসুমতাৰী ঘৰ নং : ১ক বয়স : 49 লিঙ্গ : মহিলা	HXX6034760 ফটো উপলব্ধ	36 নাম : জয়া বড়ো স্বামীৰ নাম : ধীৰেন বড়ো ঘৰ নং : ১ক বয়স : 39 লিঙ্গ : মহিলা	HXX6034624 ফটো উপলব্ধ
37 নাম : অৰুণ দৈমাৰী পিতাৰ নাম : থাপু দৈমাৰী ঘৰ নং : ১ঘ বয়স : 37 লিঙ্গ : পুৰুষ	HXX6034599 ফটো উপলব্ধ	38 নাম : মঞ্জু দৈমাৰী খনিকৰ স্বামীৰ নাম : ধন খনিকৰ ঘৰ নং : ১ঘ বয়স : 35 লিঙ্গ : মহিলা	HXX6034566 ফটো উপলব্ধ	39 নাম : জিতেন্দু ৰাভা পিতাৰ নাম : টিপু ৰাভা ঘৰ নং : ১ক বয়স : 31 লিঙ্গ : পুৰুষ	HXX6039572 ফটো উপলব্ধ
40 নাম : মঞ্জু নাৰ্জাৰী স্বামীৰ নাম : দেব নাথ নাৰ্জাৰী ঘৰ নং : ১ক বয়স : 30 লিঙ্গ : মহিলা	HXX1810000 ফটো উপলব্ধ	41 নাম : আগষ্ট দৈমাৰী পিতাৰ নাম : থানু দৈমাৰী ঘৰ নং : ১ঘ বয়স : 30 লিঙ্গ : পুৰুষ	HXX1809887 ফটো উপলব্ধ	42 নাম : প্ৰমিলা স্বৰ্গীয়াৰী স্বামীৰ নাম : ৰবি স্বৰ্গীয়াৰী ঘৰ নং : ২ বয়স : 46 লিঙ্গ : মহিলা	HXX0650671 ফটো উপলব্ধ
43 নাম : ৰবি স্বৰ্গীয়াৰী পিতাৰ নাম : কমলা স্বৰ্গীয়াৰী ঘৰ নং : ২ বয়স : 45 লিঙ্গ : পুৰুষ	HXX0650663 ফটো উপলব্ধ	44 নাম : নৰেন নাৰ্জাৰী পিতাৰ নাম : ফুলেন নাৰ্জাৰী ঘৰ নং : ২ বয়স : 37 লিঙ্গ : পুৰুষ	HXX1204254 ফটো উপলব্ধ	45 নাম : মাৰিয়াম মহাহাৰী নাৰ্জাৰী স্বামীৰ নাম : নৰেন নাৰ্জাৰী ঘৰ নং : ২ বয়স : 33 লিঙ্গ : মহিলা	HXX0650879 ফটো উপলব্ধ
46 নাম : মাইকেল স্বৰ্গীয়াৰী পিতাৰ নাম : ৰবি স্বৰ্গীয়াৰী ঘৰ নং : ২ বয়স : 27 লিঙ্গ : পুৰুষ	HXX0650739 ফটো উপলব্ধ	47 নাম : মনিকা স্বৰ্গীয়াৰী পিতাৰ নাম : ৰবি স্বৰ্গীয়াৰী ঘৰ নং : ২ বয়স : 27 লিঙ্গ : মহিলা	HXX0650721 ফটো উপলব্ধ	48 নাম : নীল কান্ত আৰ্চাৰ্ব পিতাৰ নাম : বালা কৃষ্ণ আৰ্চাৰ্ব ঘৰ নং : ০২ বয়স : 26 লিঙ্গ : পুৰুষ	HXX0460808 ফটো উপলব্ধ
49 নাম : আঞ্জু বসুমতাৰী স্বামীৰ নাম : মৌৰিয়া বসুমতাৰী ঘৰ নং : 3 বয়স : 35 লিঙ্গ : মহিলা	HXX1719731 ফটো উপলব্ধ	50 নাম : মৌৰিয়া বসুমতাৰী পিতাৰ নাম : কানু বসুমতাৰী ঘৰ নং : 3 বয়স : 30 লিঙ্গ : পুৰুষ	HXX1719699 ফটো উপলব্ধ	51 নাম : উমা গয়াৰী স্বামীৰ নাম : হৰিচন্দ্ৰ গয়াৰী ঘৰ নং : 8 বয়স : 67 লিঙ্গ : মহিলা	HXX6034782 ফটো উপলব্ধ
52 নাম : বিনয় গয়াৰী পিতাৰ নাম : হৰিচন্দ্ৰ ঘৰ নং : 8 বয়স : 41 লিঙ্গ : পুৰুষ	HXX6034793 ফটো উপলব্ধ	53 নাম : আলাইশী গয়াৰী স্বামীৰ নাম : বিনয় গয়াৰী ঘৰ নং : 8 বয়স : 39 লিঙ্গ : মহিলা	HXX6034828 ফটো উপলব্ধ	54 নাম : ৰামে গয়াৰী পিতাৰ নাম : হৰিচন্দ্ৰ ঘৰ নং : 8 বয়স : 37 লিঙ্গ : পুৰুষ	HXX6034806 ফটো উপলব্ধ
55 নাম : চমাইনা গয়াৰী স্বামীৰ নাম : ৰামে গয়াৰী ঘৰ নং : 8 বয়স : 31 লিঙ্গ : মহিলা	HXX0304576 ফটো উপলব্ধ	56 নাম : ৰাখেপু বড়ো পিতাৰ নাম : মনোৰাম বড়ো ঘৰ নং : ৫ বয়স : 58 লিঙ্গ : পুৰুষ	HXX6034862 ফটো উপলব্ধ	57 নাম : অমল্য বড়ো পিতাৰ নাম : মনোৰাম বড়ো ঘৰ নং : ৫ বয়স : 39 লিঙ্গ : পুৰুষ	HXX6034839 ফটো উপলব্ধ
58 নাম : সবিতা বড়ো স্বামীৰ নাম : ৰাফ্ৰেপ বড়ো ঘৰ নং : ৫ বয়স : 36 লিঙ্গ : মহিলা	HXX6034840 ফটো উপলব্ধ	59 নাম : অজয় বড়ো পিতাৰ নাম : মনোৰাম বড়ো ঘৰ নং : ৫ বয়স : 33 লিঙ্গ : পুৰুষ	HXX6039867 ফটো উপলব্ধ	60 নাম : ৰনু মান পিতাৰ নাম : আকচিত মান ঘৰ নং : ৫ক বয়স : 32 লিঙ্গ : পুৰুষ	HXX0181305 ফটো উপলব্ধ



61 নাম : তৰালী মান স্বামীৰ নাম: বনু মান ঘৰ নং : ৫ক বয়স : 30 লিঙ্গ : মহিলা	HXX0183871 ফটো উপলব্ধ	62 নাম : শান্তি বৰো পিতাৰ নাম: ধৰনীধৰ বৰো ঘৰ নং : 05 বয়স : 29 লিঙ্গ : মহিলা	PSO0104638 ফটো উপলব্ধ	63 নাম : বিস্তী বড়ো পিতাৰ নাম: মনোৰাম বড়ো ঘৰ নং : ৫ বয়স : 26 লিঙ্গ : পুৰুষ	HXX0182964 ফটো উপলব্ধ
64 নাম : অঞ্জিমা বড়ো স্বামীৰ নাম: অজয় বড়ো ঘৰ নং : ৫ বয়স : 26 লিঙ্গ : মহিলা	HXX0317628 ফটো উপলব্ধ	65 নাম : কমল ৰাভা পিতাৰ নাম: খগেন ৰাভা ঘৰ নং : ৬ বয়স : 52 লিঙ্গ : পুৰুষ	HXX6034873 ফটো উপলব্ধ	# 66 নাম : মতী চম্পা ৰাভা স্বামীৰ নাম: কমল ৰাভা ঘৰ নং : ৬ বয়স : 39 লিঙ্গ : মহিলা	HXX6034884 ফটো উপলব্ধ
67 নাম : খগেশ্বৰ ৰাভা পিতাৰ নাম: কমল ৰাভা ঘৰ নং : 6 বয়স : 24 লিঙ্গ : পুৰুষ	HXX0531426 ফটো উপলব্ধ	68 নাম : খনেশ্বৰ ৰাভা পিতাৰ নাম: কমল ৰাভা ঘৰ নং : ৬ বয়স : 22 লিঙ্গ : পুৰুষ	HXX1538743 ফটো উপলব্ধ	69 নাম : মহেশ্বৰ বসুমতাৰী পিতাৰ নাম: সুমলী বসুমতাৰী ঘৰ নং : ৭খ বয়স : 27 লিঙ্গ : পুৰুষ	HXX0164327 ফটো উপলব্ধ
70 নাম : অনিমা ওৱাৰী স্বামীৰ নাম: বিপিন ওৱাৰী ঘৰ নং : ৮ বয়স : 55 লিঙ্গ : মহিলা	HXX6034919 ফটো উপলব্ধ	71 নাম : বিপিন ৱাৰী পিতাৰ নাম: ফাকৌ ৱাৰী ঘৰ নং : ৮ বয়স : 52 লিঙ্গ : পুৰুষ	HXX6034908 ফটো উপলব্ধ	72 নাম : বলীৰাম মাহাতো পিতাৰ নাম: ৰামলাই মাহাতো ঘৰ নং : ৮ বয়স : 37 লিঙ্গ : পুৰুষ	HXX0173989 ফটো উপলব্ধ
73 নাম : বাচমতী খোদাল ওৱাৰী স্বামীৰ নাম: নগেন ওৱাৰী ঘৰ নং : 08 বয়স : 35 লিঙ্গ : মহিলা	HXX1423888 ফটো উপলব্ধ	74 নাম : বিশন ওৱাৰী পিতাৰ নাম: বিপিন ওৱাৰী ঘৰ নং : ৮ বয়স : 29 লিঙ্গ : পুৰুষ	HXX1809956 ফটো উপলব্ধ	75 নাম : নগেন ৱাৰী পিতাৰ নাম: বিপিন ৱাৰী ঘৰ নং : ৮ বয়স : 29 লিঙ্গ : পুৰুষ	HXX0183020 ফটো উপলব্ধ
76 নাম : চনে ওৱাৰী পিতাৰ নাম: বিপিন ওৱাৰী ঘৰ নং : ৮ বয়স : 28 লিঙ্গ : মহিলা	HXX0185504 ফটো উপলব্ধ	# 77 নাম : জিলাৰাম ৰাভা পিতাৰ নাম: অগ্যাতা ৰাভা ঘৰ নং : ৯ বয়স : 59 লিঙ্গ : পুৰুষ	HXX6034942 ফটো উপলব্ধ	78 নাম : দেবা ৰাভা পিতাৰ নাম: জিলাৰাম ঘৰ নং : ৯ বয়স : 43 লিঙ্গ : পুৰুষ	HXX6034953 ফটো উপলব্ধ
79 নাম : সুৰেন বসুমতাৰী পিতাৰ নাম: সুনিৰাম বসুমতাৰী ঘৰ নং : ৯ক বয়স : 53 লিঙ্গ : পুৰুষ	HXX0356709 ফটো উপলব্ধ	80 নাম : অনিমা বসুমতাৰী স্বামীৰ নাম: সুৰেন বসুমতাৰী ঘৰ নং : ৯ক বয়স : 48 লিঙ্গ : মহিলা	HXX0356717 ফটো উপলব্ধ	81 নাম : ফাণ্ডনী বসুমতাৰী স্বামীৰ নাম: জুনা বসুমতাৰী ঘৰ নং : ৯ক বয়স : 26 লিঙ্গ : মহিলা	HXX0650689 ফটো উপলব্ধ
82 নাম : জুনা বসুমতাৰী পিতাৰ নাম: সুৰেন বসুমতাৰী ঘৰ নং : ৯ক বয়স : 23 লিঙ্গ : পুৰুষ	HXX0650697 ফটো উপলব্ধ	# 83 নাম : ৰাজু থাপা পিতাৰ নাম: প্ৰেম বাহাদুৰ থাপা ঘৰ নং : ১৩ বয়স : 38 লিঙ্গ : পুৰুষ	HXX6034997 ফটো উপলব্ধ	# 84 নাম : পাৰ্বতী থাপা স্বামীৰ নাম: পূৰ্ণ বাহাদুৰ থাপা ঘৰ নং : ১২ বয়স : 35 লিঙ্গ : মহিলা	HXX6035003 ফটো উপলব্ধ
# 85 নাম : জুন থাপা স্বামীৰ নাম: ৰাজু থাপা ঘৰ নং : ১৩ বয়স : 32 লিঙ্গ : মহিলা	HXX6039629 ফটো উপলব্ধ	86 নাম : ৰাকেশ ৰাভা পিতাৰ নাম: তাৰা ৰাভা ঘৰ নং : ১০ক বয়স : 36 লিঙ্গ : পুৰুষ	HXX1809809 ফটো উপলব্ধ	87 নাম : প্ৰবিন বসুমতাৰী পিতাৰ নাম: বাবুৰাম বসুমতাৰী ঘৰ নং : ১১ বয়স : 60 লিঙ্গ : পুৰুষ	HXX0423368 ফটো উপলব্ধ
88 নাম : জমনা বসুমতাৰী স্বামীৰ নাম: প্ৰবিন বসুমতাৰী ঘৰ নং : ১১ বয়স : 26 লিঙ্গ : মহিলা	HXX0183004 ফটো উপলব্ধ	89 নাম : ৰিতুৰাজ বড়ো পিতাৰ নাম: কুশল বড়ো ঘৰ নং : ১১ক বয়স : 25 লিঙ্গ : পুৰুষ	HXX0650705 ফটো উপলব্ধ	90 নাম : কান্দা বসুমতাৰী পিতাৰ নাম: চাতিৰাম বসুমতাৰী ঘৰ নং : ১১খ বয়স : 42 লিঙ্গ : পুৰুষ	HXX0467530 ফটো উপলব্ধ



91 নাম : নমন বসুমতাৰী পিতাৰ নাম: চাতিৰাম বসুমতাৰী ঘৰ নং : ১১খ বয়স : 31 লিঙ্গ : পুৰুষ	HXX0520585 ফটো উপলব্ধ	92 নাম : লোহিত বসুমতাৰী পিতাৰ নাম: চাতিৰাম বসুমতাৰী ঘৰ নং : ১১খ বয়স : 27 লিঙ্গ : পুৰুষ	HXX0467563 ফটো উপলব্ধ	# 93 নাম : কুশল বড়ো পিতাৰ নাম: বাৰেন বড়ো ঘৰ নং : ১১ক বয়স : 54 লিঙ্গ : পুৰুষ	HXX6035036 ফটো উপলব্ধ
94 নাম : কবিতা বড়ো স্বামীৰ নাম: কুশল ঘৰ নং : ১১ক বয়স : 41 লিঙ্গ : মহিলা	HXX6035047 ফটো উপলব্ধ	95 নাম : ৰূপা বসুমতাৰী স্বামীৰ নাম: কান্দা বসুমতাৰী ঘৰ নং : ১১খ বয়স : 31 লিঙ্গ : মহিলা	HXX1809810 ফটো উপলব্ধ	96 নাম : জাম্বু বসুমতাৰী পিতাৰ নাম: ৰাতি বসুমতাৰী ঘৰ নং : ১২ বয়স : 62 লিঙ্গ : পুৰুষ	HXX6035058 ফটো উপলব্ধ
97 নাম : মিনাকী বসুমতাৰী স্বামীৰ নাম: কৃষ্ণ বসুমতাৰী ঘৰ নং : ১২ বয়স : 39 লিঙ্গ : মহিলা	HXX6035092 ফটো উপলব্ধ	98 নাম : পেপে বসুমতাৰী পিতাৰ নাম: জাম্বু বসুমতাৰী ঘৰ নং : ১২ বয়স : 38 লিঙ্গ : পুৰুষ	HXX6035081 ফটো উপলব্ধ	# 99 নাম : কৃষ্ণ বসুমতাৰী পিতাৰ নাম: জাম্বু ঘৰ নং : ১২ বয়স : 37 লিঙ্গ : পুৰুষ	HXX6035070 ফটো উপলব্ধ
100 নাম : বিজয় বসুমতাৰী পিতাৰ নাম: জাম্বু বসুমতাৰী ঘৰ নং : ১২ বয়স : 37 লিঙ্গ : পুৰুষ	HXX0223727 ফটো উপলব্ধ	101 নাম : দেবী ৰাভা স্বামীৰ নাম: ৰাকেশ ৰাভা ঘৰ নং : ১২ বয়স : 34 লিঙ্গ : মহিলা	HXX6039709 ফটো উপলব্ধ	102 নাম : মনো বসুমতাৰী স্বামীৰ নাম: পেপে বসুমতাৰী ঘৰ নং : ১২ বয়স : 29 লিঙ্গ : মহিলা	HXX0223875 ফটো উপলব্ধ
103 নাম : অজিত বসুমতাৰী পিতাৰ নাম: জাম্বু বসুমতাৰী ঘৰ নং : ১২ বয়স : 29 লিঙ্গ : পুৰুষ	HXX1809945 ফটো উপলব্ধ	S 104 নাম : মিনতি বসুমতাৰী পিতাৰ নাম: জাম্বু বসুমতাৰী ঘৰ নং : ১২ বয়স : 26 লিঙ্গ : পুৰুষ	HXX0224386 ফটো উপলব্ধ	105 নাম : সুমিলা বসুমতাৰী স্বামীৰ নাম: বিজয় বসুমতাৰী ঘৰ নং : ১২ বয়স : 26 লিঙ্গ : মহিলা	HXX0424192 ফটো উপলব্ধ
106 নাম : অঞ্জলী বসুমতাৰী স্বামীৰ নাম: অজিত বসুমতাৰী ঘৰ নং : ১২ বয়স : 25 লিঙ্গ : মহিলা	HXX1364512 ফটো উপলব্ধ	107 নাম : ৰবি নাৰ্জাৰী পিতাৰ নাম: অ লেন ঘৰ নং : ১৪ বয়স : 49 লিঙ্গ : পুৰুষ	HXX6035127 ফটো উপলব্ধ	108 নাম : মঞ্জু নাৰ্জাৰী স্বামীৰ নাম: ৰবি নাৰ্জাৰী ঘৰ নং : ১৪ বয়স : 44 লিঙ্গ : মহিলা	HXX6035138 ফটো উপলব্ধ
109 নাম : অল্পন নাৰ্জাৰী পিতাৰ নাম: ৰবি নাৰ্জাৰী ঘৰ নং : ১৪ বয়স : 22 লিঙ্গ : পুৰুষ	HXX1533231 ফটো উপলব্ধ	E 110 নাম : বিলাহী বসুমতাৰী স্বামীৰ নাম: বিৰেন ঘৰ নং : ১৪ক বয়স : 64 লিঙ্গ : মহিলা	HXX6035161 ফটো উপলব্ধ	111 নাম : ওমবাৰী নাৰ্জাৰী স্বামীৰ নাম: দধি ঘৰ নং : ১৫ বয়স : 46 লিঙ্গ : মহিলা	HXX6035183 ফটো উপলব্ধ
#2 112 নাম : দুলাল নাৰ্জাৰী পিতাৰ নাম: দধী নাৰ্জাৰী ঘৰ নং : ১৭ বয়স : 46 লিঙ্গ : পুৰুষ	HXX6035172 ফটো উপলব্ধ	S 113 নাম : দুৰ্গেশ্বৰ নাৰ্জাৰী পিতাৰ নাম: দধি ঘৰ নং : ১৫ বয়স : 43 লিঙ্গ : পুৰুষ	HXX6035207 ফটো উপলব্ধ	#2 114 নাম : মৰিয়ম নাৰ্জাৰী স্বামীৰ নাম: দুলাল নাৰ্জাৰী ঘৰ নং : ১৭ বয়স : 43 লিঙ্গ : মহিলা	HXX6035194 ফটো উপলব্ধ
115 নাম : বহুতী দৈমাৰী স্বামীৰ নাম: অৰুণ দৈমাৰী ঘৰ নং : ১৫ বয়স : 41 লিঙ্গ : মহিলা	HXX6035218 ফটো উপলব্ধ	116 নাম : কান্তেশ্বৰ নাৰ্জাৰী পিতাৰ নাম: দধিৰাম নাৰ্জাৰী ঘৰ নং : ১৫ বয়স : 31 লিঙ্গ : পুৰুষ	HXX0423277 ফটো উপলব্ধ	117 নাম : ৰবিনা নাৰ্জাৰী স্বামীৰ নাম: কান্তেশ্বৰ নাৰ্জাৰী ঘৰ নং : ১৫ বয়স : 24 লিঙ্গ : মহিলা	HXX0523969 ফটো উপলব্ধ
#2 118 নাম : বিনিতা নাৰ্জাৰী পিতাৰ নাম: দুলাল নাৰ্জাৰী ঘৰ নং : ১৭ বয়স : 22 লিঙ্গ : মহিলা	HXX1573666 ফটো উপলব্ধ	119 নাম : গইনা বড়ো পিতাৰ নাম: ম দন ঘৰ নং : ১৬ বয়স : 54 লিঙ্গ : পুৰুষ	HXX6035229 ফটো উপলব্ধ	120 নাম : প্ৰেমাচ বড়ো পিতাৰ নাম: গইনা বড়ো ঘৰ নং : ১৬ বয়স : 26 লিঙ্গ : পুৰুষ	HXX0182170 ফটো উপলব্ধ



121 নাম : দেৱী বড়ো স্বামীৰ নাম : প্ৰেমাছ বড়ো ঘৰ নং : 16 বয়স : 22 লিঙ্গ : মহিলা	HXX1532811 ফটো উপলব্ধ	122 নাম : কৃষ্ণা মায়ী আচাৰ্য পিতাৰ নাম : টংক প্ৰসাদ আচাৰ্য ঘৰ নং : 18 বয়স : 30 লিঙ্গ : মহিলা	HXX0057489 ফটো উপলব্ধ	E 123 নাম : বাব মুছাহাৰী পিতাৰ নাম : সুবৰাম মুছাহাৰী ঘৰ নং : 17 বয়স : 67 লিঙ্গ : পুৰুষ	HXX6035241 ফটো উপলব্ধ
124 নাম : ব্ৰজেন মুছাহাৰী পিতাৰ নাম : বাবু মুছাহাৰী মুছাহাৰী ঘৰ নং : 15 বয়স : 30 লিঙ্গ : পুৰুষ	HXX6039583 ফটো উপলব্ধ	125 নাম : মনেশ্বৰ মুছাহাৰী পিতাৰ নাম : বাবু মুছাহাৰী ঘৰ নং : 15 বয়স : 28 লিঙ্গ : পুৰুষ	HXX0061317 ফটো উপলব্ধ	126 নাম : মৈদজলা মুছাহাৰী মুছাহাৰী স্বামীৰ নাম : ব্ৰজেন মুছাহাৰী ঘৰ নং : 15 বয়স : 26 লিঙ্গ : মহিলা	HXX0298893 ফটো উপলব্ধ
127 নাম : লক্ষ্মেন্দ্ৰ বসুমতাৰী পিতাৰ নাম : চক্ৰ সিং ঘৰ নং : 20 বয়স : 69 লিঙ্গ : পুৰুষ	HXX6035332 ফটো উপলব্ধ	128 নাম : বহাগী বসুমতাৰী স্বামীৰ নাম : লক্ষ্মেন্দ্ৰ ঘৰ নং : 20 বয়স : 63 লিঙ্গ : মহিলা	HXX6035343 ফটো উপলব্ধ	129 নাম : বাৰাণেশ বড়ো পিতাৰ নাম : যুচেফ বড়ো ঘৰ নং : 20 বয়স : 63 লিঙ্গ : পুৰুষ	HXX6035285 ফটো উপলব্ধ
130 নাম : বুখনী মুছাহাৰী স্বামীৰ নাম : বাবু মুছাহাৰী ঘৰ নং : 20 বয়স : 57 লিঙ্গ : মহিলা	HXX6035274 ফটো উপলব্ধ	131 নাম : মিনতি বড়ো স্বামীৰ নাম : বাৰাণেশ বড়ো ঘৰ নং : 20 বয়স : 56 লিঙ্গ : মহিলা	HXX6035309 ফটো উপলব্ধ	132 নাম : সন্তোষ বড়ো পিতাৰ নাম : যুচেফ বড়ো ঘৰ নং : 20 বয়স : 48 লিঙ্গ : পুৰুষ	HXX6035310 ফটো উপলব্ধ
133 নাম : ৰবিনা বড়ো স্বামীৰ নাম : সন্তোষ বড়ো ঘৰ নং : 20 বয়স : 40 লিঙ্গ : মহিলা	HXX6035321 ফটো উপলব্ধ	134 নাম : জ্যোৎস্না নাৰ্জাৰী স্বামীৰ নাম : মহেন্দ্ৰ নাৰ্জাৰী ঘৰ নং : 20 বয়স : 39 লিঙ্গ : মহিলা	HXX6035354 ফটো উপলব্ধ	135 নাম : প্ৰদীপ বড়ো পিতাৰ নাম : বাৰাণেশ বড়ো ঘৰ নং : 20 বয়স : 35 লিঙ্গ : পুৰুষ	HXX6035365 ফটো উপলব্ধ
136 নাম : অজয় বসুমতাৰী পিতাৰ নাম : লক্ষ্মেন্দ্ৰ বসুমতাৰী ঘৰ নং : 20 বয়স : 33 লিঙ্গ : পুৰুষ	HXX6035263 ফটো উপলব্ধ	137 নাম : মানৱেল বড়ো পিতাৰ নাম : বাৰাণেশ বড়ো ঘৰ নং : 20 বয়স : 32 লিঙ্গ : পুৰুষ	HXX6035376 ফটো উপলব্ধ	138 নাম : সোনাত্ৰী বড়ো স্বামীৰ নাম : প্ৰদীপ বড়ো ঘৰ নং : 20 বয়স : 31 লিঙ্গ : মহিলা	HXX1809821 ফটো উপলব্ধ
139 নাম : দলী নাৰ্জাৰী স্বামীৰ নাম : বিপুল নাৰ্জাৰী ঘৰ নং : 20 বয়স : 31 লিঙ্গ : মহিলা	HXX6035854 ফটো উপলব্ধ	140 নাম : বীজীতা বড়ো পিতাৰ নাম : বনাদাস বড়ো ঘৰ নং : 20 বয়স : 29 লিঙ্গ : মহিলা	HXX1810011 ফটো উপলব্ধ	141 নাম : মহন্ত বসুমতাৰী পিতাৰ নাম : লক্ষ্মেন্দ্ৰ বসুমতাৰী ঘৰ নং : 20 বয়স : 28 লিঙ্গ : পুৰুষ	HXX0067819 ফটো উপলব্ধ
142 নাম : সুভাশ বসুমতাৰী পিতাৰ নাম : লক্ষ্মেন্দ্ৰ বসুমতাৰী ঘৰ নং : 20 বয়স : 26 লিঙ্গ : পুৰুষ	HXX0460832 ফটো উপলব্ধ	143 নাম : জ্যোতিকা নাৰ্জাৰী বসুমতাৰী স্বামীৰ নাম : অজয় বসুমতাৰী ঘৰ নং : 20 বয়স : 25 লিঙ্গ : মহিলা	HXX0520551 ফটো উপলব্ধ	144 নাম : দিনেশ বড়ো পিতাৰ নাম : সন্তোষ বড়ো ঘৰ নং : 20 বয়স : 23 লিঙ্গ : পুৰুষ	HXX0650648 ফটো উপলব্ধ
145 নাম : সোনালী বড়ো পিতাৰ নাম : সন্তোষ বড়ো ঘৰ নং : 20 বয়স : 21 লিঙ্গ : মহিলা	PSO0135749 ফটো উপলব্ধ	146 নাম : খেমনাথ ঘিমিৰে পিতাৰ নাম : দিল্লীৰাম ঘিমিৰে ঘৰ নং : 21 বয়স : 25 লিঙ্গ : পুৰুষ	HXX0460774 ফটো উপলব্ধ	147 নাম : উৰ্বন মুছাহাৰী পিতাৰ নাম : ৰেণচন ঘৰ নং : 21 বয়স : 26 লিঙ্গ : পুৰুষ	HXX0295774 ফটো উপলব্ধ
148 নাম : ৰেণচন মুছাহাৰী পিতাৰ নাম : যৌচেফ মুছাহাৰী ঘৰ নং : 21 বয়স : 56 লিঙ্গ : পুৰুষ	HXX0365908 ফটো উপলব্ধ	149 নাম : ৰাণী মুছাহাৰী স্বামীৰ নাম : ৰেণচন মুছাহাৰী ঘৰ নং : 21 বয়স : 51 লিঙ্গ : মহিলা	HXX0365916 ফটো উপলব্ধ	150 নাম : মঙ্গলসিং বসুমতাৰী পিতাৰ নাম : এচটি বসুমতাৰী ঘৰ নং : 22 বয়স : 67 লিঙ্গ : পুৰুষ	HXX6035387 ফটো উপলব্ধ



151 নাম : অঞ্চলা বসুমতাৰী স্বামীৰ নাম: মঙ্গল সিং ঘৰ নং : ১২ বয়স : 57 লিঙ্গ : মহিলা	HXX6035398 ফটো উপলব্ধ	152 নাম : থমাচ বসুমতাৰী পিতাৰ নাম: মঙ্গল সিং বসুমতাৰী ঘৰ নং : ১২ বয়স : 45 লিঙ্গ : পুৰুষ	HXX6035401 ফটো উপলব্ধ	153 নাম : লুচী বসুমতাৰী স্বামীৰ নাম: থমাচ বসুমতাৰী ঘৰ নং : ১২ বয়স : 37 লিঙ্গ : মহিলা	HXX6035412 ফটো উপলব্ধ
154 নাম : ৰাজ ঘিমিৰে পিতাৰ নাম: কৃষ্ণ প্ৰসাদ ঘিমিৰ ঘৰ নং : ২২ বয়স : 33 লিঙ্গ : পুৰুষ	HXX6039743 ফটো উপলব্ধ	155 নাম : জন বসুমতাৰী পিতাৰ নাম: মংগল সিং বসুমতাৰী ঘৰ নং : ২২ বয়স : 31 লিঙ্গ : পুৰুষ	HXX1809865 ফটো উপলব্ধ	156 নাম : ৰুনা বসুমতাৰী পিতাৰ নাম: মংগল সিং বসুমতাৰী ঘৰ নং : ২২ বয়স : 29 লিঙ্গ : মহিলা	HXX0296343 ফটো উপলব্ধ
157 নাম : ৰজালী ইচুলাৰী পিতাৰ নাম: মাটিউ ইচুলাৰী ঘৰ নং : ২২ বয়স : 22 লিঙ্গ : মহিলা	HXX1573658 ফটো উপলব্ধ	158 নাম : জৰিনা বসুমতাৰী পিতাৰ নাম: থমাচ বসুমতাৰী ঘৰ নং : ২২ বয়স : 19 লিঙ্গ : মহিলা	PSO0122341 ফটো উপলব্ধ	159 নাম : বুদ্ধিৰাম বসুমতাৰী পিতাৰ নাম: চক্ৰসিং বসুমতাৰী ঘৰ নং : ২৩ বয়স : 51 লিঙ্গ : পুৰুষ	HXX6035434 ফটো উপলব্ধ
160 নাম : কাজলী বসুমতাৰী স্বামীৰ নাম: বুদ্ধিৰাম বসুমতাৰী ঘৰ নং : ২৩ বয়স : 47 লিঙ্গ : মহিলা	HXX6035456 ফটো উপলব্ধ	161 নাম : অৰ্দ বসুমতাৰী পিতাৰ নাম: বুদ্ধিৰাম বসুমতাৰী ঘৰ নং : ২৩ বয়স : 24 লিঙ্গ : পুৰুষ	HXX0523977 ফটো উপলব্ধ	162 নাম : কুষ্টিনা বসুমতাৰী পিতাৰ নাম: বুদ্ধিৰাম বসুমতাৰী ঘৰ নং : ২৩ বয়স : 23 লিঙ্গ : মহিলা	PSO0135673 ফটো উপলব্ধ
163 নাম : জিমেশ বড়ো পিতাৰ নাম: যুচেফ বড়ো ঘৰ নং : ২৪ বয়স : 57 লিঙ্গ : পুৰুষ	HXX6035467 ফটো উপলব্ধ	164 নাম : ফুলমতী বড়ো স্বামীৰ নাম: জিমেশ বড়ো ঘৰ নং : ২৪ বয়স : 44 লিঙ্গ : মহিলা	HXX6035478 ফটো উপলব্ধ	165 নাম : বেনেডিক্ট বসুমতাৰী পিতাৰ নাম: নিলেশ্বৰ বসুমতাৰী ঘৰ নং : ২৪ বয়স : 43 লিঙ্গ : পুৰুষ	HXX6035503 ফটো উপলব্ধ
166 নাম : মঞ্জলা দেউৰী বসুমতাৰী স্বামীৰ নাম: বেনিডিক্ট বসুমতাৰী ঘৰ নং : ২৪ বয়স : 41 লিঙ্গ : মহিলা	HXX6035536 ফটো উপলব্ধ	167 নাম : থমাচ বড়ো পিতাৰ নাম: জিমেশ বড়ো ঘৰ নং : ২৪ বয়স : 28 লিঙ্গ : পুৰুষ	HXX0082859 ফটো উপলব্ধ	168 নাম : বলজিত বসুমতাৰী পিতাৰ নাম: সুশ্বৰ বসুমতাৰী ঘৰ নং : ২৪ বয়স : 28 লিঙ্গ : পুৰুষ	HXX0082867 ফটো উপলব্ধ
169 নাম : চৰাংশী বসুমতাৰী স্বামীৰ নাম: বলজিত বসুমতাৰী ঘৰ নং : ২৪ বয়স : 27 লিঙ্গ : মহিলা	HXX0502716 ফটো উপলব্ধ	170 নাম : যুচেফ বড়ো পিতাৰ নাম: জিনেশ বড়ো ঘৰ নং : ২৪ বয়স : 26 লিঙ্গ : পুৰুষ	HXX0182113 ফটো উপলব্ধ	171 নাম : লুচি বড়ো পিতাৰ নাম: জিমেশ বড়ো ঘৰ নং : ২৪ বয়স : 25 লিঙ্গ : মহিলা	HXX0295931 ফটো উপলব্ধ
172 নাম : ৰংগিনা বসুমতাৰী বড়ো স্বামীৰ নাম: থমাচ বড়ো ঘৰ নং : ২৪ বয়স : 25 লিঙ্গ : মহিলা	HXX0520577 ফটো উপলব্ধ	173 নাম : কাৰ্টিনা বসুমতাৰী পিতাৰ নাম: বিনে বসুমতাৰী ঘৰ নং : ২৪ বয়স : 29 লিঙ্গ : মহিলা	HXX0082669 ফটো উপলব্ধ	174 নাম : বিপিন নাথ পিতাৰ নাম: ডিমেশ্বৰ নাথ ঘৰ নং : ২৪ বয়স : 38 লিঙ্গ : পুৰুষ	HXX1718147 ফটো উপলব্ধ
175 নাম : বিৰেণ বসুমতাৰী পিতাৰ নাম: মৰী বসুমতাৰী ঘৰ নং : ২৪ বয়স : 51 লিঙ্গ : পুৰুষ	HXX1809832 ফটো উপলব্ধ	S 176 নাম : কানন বসুমতাৰী স্বামীৰ নাম: বিনে বসুমতাৰী ঘৰ নং : ২৪ বয়স : 46 লিঙ্গ : মহিলা	HXX1809843 ফটো উপলব্ধ	177 নাম : দনায়ন্তী নাৰ্জাৰী স্বামীৰ নাম: পাতে নাৰ্জাৰী ঘৰ নং : ২৬ বয়স : 57 লিঙ্গ : মহিলা	HXX6035569 ফটো উপলব্ধ
S 178 নাম : মামনি নাৰ্জাৰী মাতৃৰ নাম: দময়ন্তী নাৰ্জাৰী ঘৰ নং : ২৬ বয়স : 32 লিঙ্গ : মহিলা	HXX0182063 ফটো উপলব্ধ	179 নাম : জয়ন্ত নাৰ্জাৰী মাতৃৰ নাম: দময়ন্তী নাৰ্জাৰী ঘৰ নং : ২৬ বয়স : 30 লিঙ্গ : পুৰুষ	HXX1809854 ফটো উপলব্ধ	180 নাম : হেমন্ত নাৰ্জাৰী মাতৃৰ নাম: দময়ন্তী নাৰ্জাৰী ঘৰ নং : ২৬ বয়স : 26 লিঙ্গ : পুৰুষ	HXX0424267 ফটো উপলব্ধ



181 নাম : বিপিন বসুমতাৰী পিতাৰ নাম: খাদিৰাম বসুমতাৰী ঘৰ নং : ২৭ বয়স : 55 লিঙ্গ : পুৰুষ	HXX6035570 ফটো উপলব্ধ	182 নাম : বিবাৰী বসুমতাৰী স্বামীৰ নাম: বিপিন বসুমতাৰী ঘৰ নং : ২৭ বয়স : 51 লিঙ্গ : মহিলা	HXX6035592 ফটো উপলব্ধ	183 নাম : মিজিং বসুমতাৰী পিতাৰ নাম: বিপিন বসুমতাৰী ঘৰ নং : ২৭ বয়স : 27 লিঙ্গ : পুৰুষ	HXX0183954 ফটো উপলব্ধ
184 নাম : বেহেলা বসুমতাৰী পিতাৰ নাম: বিপিন বসুমতাৰী ঘৰ নং : ২৭ বয়স : 26 লিঙ্গ : মহিলা	HXX0426718 ফটো উপলব্ধ	185 নাম : সামখৈৰ বসুমতাৰী পিতাৰ নাম: বিপিন বসুমতাৰী ঘৰ নং : 27 বয়স : 25 লিঙ্গ : পুৰুষ	HXX0530733 ফটো উপলব্ধ	186 নাম : লিপিকা বৰুৱা বসুমতাৰী স্বামীৰ নাম: মিজিং বসুমতাৰী ঘৰ নং : 27 বয়স : 22 লিঙ্গ : মহিলা	HXX1714195 ফটো উপলব্ধ
187 নাম : আকাশী বসুমতাৰী পিতাৰ নাম: বিপিন বসুমতাৰী ঘৰ নং : 27 বয়স : 21 লিঙ্গ : মহিলা	PSO0053884 ফটো উপলব্ধ	188 নাম : চম্বাৰ বসুমতাৰী পিতাৰ নাম: খাদিৰাম বসুমতাৰী ঘৰ নং : 2৮ বয়স : 72 লিঙ্গ : পুৰুষ	HXX6035605 ফটো উপলব্ধ	189 নাম : ফুলেশ্বৰী বসুমতাৰী স্বামীৰ নাম: চম্বাৰ বসুমতাৰী ঘৰ নং : ২৮ বয়স : 68 লিঙ্গ : মহিলা	HXX6035616 ফটো উপলব্ধ
190 নাম : সঞ্জীত বসুমতাৰী পিতাৰ নাম: চম্বাৰ বসুমতাৰী ঘৰ নং : ২৮ বয়স : 33 লিঙ্গ : পুৰুষ	HXX6035638 ফটো উপলব্ধ	191 নাম : প্ৰানজিত বসুমতাৰী পিতাৰ নাম: চম্বাৰ বসুমতাৰী ঘৰ নং : ২৮ বয়স : 33 লিঙ্গ : পুৰুষ	HXX6039674 ফটো উপলব্ধ	192 নাম : কাংচিতা পেগু বসুমতাৰী স্বামীৰ নাম: সঞ্জীত বসুমতাৰী ঘৰ নং : 28 বয়স : 32 লিঙ্গ : মহিলা	HXX1594548 ফটো উপলব্ধ
193 নাম : ব্ৰজ বসুমতাৰী পিতাৰ নাম: সুম্বাৰ বসুমতাৰী ঘৰ নং : ২৮ বয়স : 31 লিঙ্গ : পুৰুষ	HXX6039685 ফটো উপলব্ধ	194 নাম : ৰূপালী বড়ো স্বামীৰ নাম: ৰাখেপ বড়ো ঘৰ নং : 28 বয়স : 19 লিঙ্গ : মহিলা	PSO0123042 ফটো উপলব্ধ	195 নাম : ৰূপচি চাংমা বসুমতাৰী স্বামীৰ নাম: মাৰিয়নচ বসুমতাৰী ঘৰ নং : ২৮ক বয়স : 33 লিঙ্গ : মহিলা	HXX1583095 ফটো উপলব্ধ
196 নাম : মৰিয়নচ বসুমতাৰী পিতাৰ নাম: বিৰেণ বসুমতাৰী ঘৰ নং : ২৮ক বয়স : 28 লিঙ্গ : পুৰুষ	HXX1583152 ফটো উপলব্ধ	197 নাম : লারণ্য ৰামচিয়াৰী পিতাৰ নাম: গবিন ৰামচিয়াৰী ঘৰ নং : ২৯ বয়স : 67 লিঙ্গ : পুৰুষ	HXX6035650 ফটো উপলব্ধ	198 নাম : বগী ৰামছিয়াৰী স্বামীৰ নাম: লাবন্য ৰামছিয়াৰী ঘৰ নং : ২৯ বয়স : 63 লিঙ্গ : মহিলা	HXX6035661 ফটো উপলব্ধ
199 নাম : বিজয় থাপা পিতাৰ নাম: পদম বাহাদুৰ থাপা ঘৰ নং : ২৯ বয়স : 43 লিঙ্গ : পুৰুষ	HXX6035683 ফটো উপলব্ধ	200 নাম : লক্ষ্মণ ৰামচিয়াৰী পিতাৰ নাম: লাবন্য ৰামচিয়াৰী ঘৰ নং : ২৯ বয়স : 35 লিঙ্গ : পুৰুষ	HXX6035672 ফটো উপলব্ধ	201 নাম : যমুনা আলে থাপা স্বামীৰ নাম: মোহন থাপা ঘৰ নং : ২৯ বয়স : 35 লিঙ্গ : মহিলা	HXX6035649 ফটো উপলব্ধ
202 নাম : পুটু ৰামচিয়াৰী পিতাৰ নাম: লাবন্ত ৰামচিয়াৰী ঘৰ নং : ২৯ বয়স : 32 লিঙ্গ : পুৰুষ	HXX6039663 ফটো উপলব্ধ	203 নাম : মিনতি ৰামচিয়াৰী স্বামীৰ নাম: লক্ষ্মণ ৰামচিয়াৰী ঘৰ নং : ২৯ বয়স : 31 লিঙ্গ : মহিলা	HXX1809901 ফটো উপলব্ধ	204 নাম : লুতু ৰামচিয়াৰী পিতাৰ নাম: লাবন্য ৰামচিয়াৰী ঘৰ নং : ২৯ বয়স : 29 লিঙ্গ : পুৰুষ	HXX1809934 ফটো উপলব্ধ
205 নাম : সংঘমিত্ৰা ৰামচিয়াৰী স্বামীৰ নাম: লুতু ৰামচিয়াৰী ঘৰ নং : ২৯ বয়স : 26 লিঙ্গ : মহিলা	HXX0635383 ফটো উপলব্ধ	S 206 নাম : পুটলী ৰামচিয়াৰী পিতাৰ নাম: লারণ্য ৰামচিয়াৰী ঘৰ নং : ২৯ বয়স : 25 লিঙ্গ : মহিলা	HXX0298745 ফটো উপলব্ধ	207 নাম : আখু বড়ো পিতাৰ নাম: মদন বড়ো ঘৰ নং : ৩০ বয়স : 67 লিঙ্গ : পুৰুষ	HXX6035694 ফটো উপলব্ধ
208 নাম : ৰামো ওৱাৰী পিতাৰ নাম: ফাক্ৰো ঘৰ নং : ৩০ বয়স : 44 লিঙ্গ : পুৰুষ	HXX6035730 ফটো উপলব্ধ	209 নাম : ধিৰেন বড়ো পিতাৰ নাম: আখু বড়ো ঘৰ নং : ৩০ বয়স : 44 লিঙ্গ : পুৰুষ	HXX6035718 ফটো উপলব্ধ	210 নাম : নিলিমা ওৱাৰী স্বামীৰ নাম: ৰামো ওৱাৰী ঘৰ নং : ৩০ বয়স : 36 লিঙ্গ : মহিলা	HXX6035741 ফটো উপলব্ধ



<p>S 211 HXX0423392</p> <p>নাম : মণি ওৱাৰী পিতাৰ নাম: ৰামো ওৱাৰী ঘৰ নং : ৩০ বয়স : 25 লিঙ্গ : মহিলা</p> <p>ফটো উপলব্ধ</p>	<p>212 PSO0053918</p> <p>নাম : অঞ্জলী ওৱাৰী পিতাৰ নাম: ৰামু ওৱাৰী ঘৰ নং : 30 বয়স : 20 লিঙ্গ : মহিলা</p> <p>ফটো উপলব্ধ</p>	<p>#2 213 HXX6039594</p> <p>নাম : বন্তি বৰুৱা স্বামীৰ নাম: সুৰজ বৰুৱা ঘৰ নং : ৩২ বয়স : 31 লিঙ্গ : মহিলা</p> <p>ফটো উপলব্ধ</p>
<p>214 HXX6035763</p> <p>নাম : পৰমেশ্বৰ খেৰকটাৰী পিতাৰ নাম: বিলান খেৰকটাৰী ঘৰ নং : ৩২ বয়স : 77 লিঙ্গ : পুৰুষ</p> <p>ফটো উপলব্ধ</p>	<p>215 HXX6035774</p> <p>নাম : চাজন খেৰকটাৰী স্বামীৰ নাম: প্ৰেমেশ্বৰ ঘৰ নং : ৩২ বয়স : 49 লিঙ্গ : মহিলা</p> <p>ফটো উপলব্ধ</p>	<p># 216 HXX0184044</p> <p>নাম : বিছাৰাম স্বৰ্গীয়াৰী পিতাৰ নাম: ৰাধে স্বৰ্গীয়াৰী ঘৰ নং : ৩২ক বয়স : 48 লিঙ্গ : পুৰুষ</p> <p>ফটো উপলব্ধ</p>
<p># 217 HXX0184051</p> <p>নাম : দিনবালা স্বৰ্গীয়াৰী স্বামীৰ নাম: বিছাৰাম স্বৰ্গীয়াৰী ঘৰ নং : ৩২ক বয়স : 46 লিঙ্গ : মহিলা</p> <p>ফটো উপলব্ধ</p>	<p>218 HXX6035785</p> <p>নাম : নিলিমা খেৰকটাৰী স্বামীৰ নাম: চাজন ঘৰ নং : ৩২ বয়স : 46 লিঙ্গ : মহিলা</p> <p>ফটো উপলব্ধ</p>	<p>219 HXX1568401</p> <p>নাম : মহেশ্বৰ স্বৰ্গীয়াৰী পিতাৰ নাম: বিসাৰাম স্বৰ্গীয়াৰী ঘৰ নং : 32 ক বয়স : 22 লিঙ্গ : পুৰুষ</p> <p>ফটো উপলব্ধ</p>
<p>220 HXX6035796</p> <p>নাম : বিপুল নাৰ্জাৰী পিতাৰ নাম: নেবু নাৰ্জাৰী ঘৰ নং : ৩৩ বয়স : 65 লিঙ্গ : পুৰুষ</p> <p>ফটো উপলব্ধ</p>	<p>221 HXX6035809</p> <p>নাম : সবিতা নাৰ্জাৰী স্বামীৰ নাম: বিপুল নাৰ্জাৰী ঘৰ নং : ৩৩ বয়স : 61 লিঙ্গ : মহিলা</p> <p>ফটো উপলব্ধ</p>	<p>222 HXX6035843</p> <p>নাম : সঞ্জিত নাৰ্জাৰী পিতাৰ নাম: বিপুল নাৰ্জাৰী ঘৰ নং : 33 বয়স : 36 লিঙ্গ : পুৰুষ</p> <p>ফটো উপলব্ধ</p>
<p># 223 HXX6035832</p> <p>নাম : নাৰায়ণ মিশ্ৰ পিতাৰ নাম: থানেশ্বৰ মিশ্ৰ ঘৰ নং : ৬৩ বয়স : 33 লিঙ্গ : পুৰুষ</p> <p>ফটো উপলব্ধ</p>	<p>224 HXX1423896</p> <p>নাম : বুলবলী বড়ো স্বামীৰ নাম: আনলি বড়ো ঘৰ নং : 33 বয়স : 29 লিঙ্গ : মহিলা</p> <p>ফটো উপলব্ধ</p>	<p>225 HXX6035865</p> <p>নাম : ৰমেশ চিকতেল পিতাৰ নাম: বসন্ত চিকতেল ঘৰ নং : 34 বয়স : 37 লিঙ্গ : পুৰুষ</p> <p>ফটো উপলব্ধ</p>
<p>226 HXX6035887</p> <p>নাম : লেবেন মুছাহাৰী পিতাৰ নাম: চিকিৰাম মুছাহাৰী ঘৰ নং : ৩৫ বয়স : 48 লিঙ্গ : পুৰুষ</p> <p>ফটো উপলব্ধ</p>	<p>227 HXX6035898</p> <p>নাম : ৰানী মুছাহাৰী স্বামীৰ নাম: লেবেন মুছাহাৰী ঘৰ নং : ৩৫ বয়স : 44 লিঙ্গ : মহিলা</p> <p>ফটো উপলব্ধ</p>	<p>228 HXX0423566</p> <p>নাম : মাৰ্টিন মুছাহাৰী পিতাৰ নাম: লেবেন মুছাহাৰী ঘৰ নং : ৩৫ বয়স : 26 লিঙ্গ : পুৰুষ</p> <p>ফটো উপলব্ধ</p>
<p>229 HXX6035901</p> <p>নাম : লেণ্ডাৰ বসুমতাৰী পিতাৰ নাম: বক্তা বসুমতাৰী ঘৰ নং : ৩৬ বয়স : 81 লিঙ্গ : পুৰুষ</p> <p>ফটো উপলব্ধ</p>	<p>230 HXX6035912</p> <p>নাম : ৰানী বসুমতাৰী স্বামীৰ নাম: লেণ্ডাৰ ঘৰ নং : ৩৬ বয়স : 77 লিঙ্গ : মহিলা</p> <p>ফটো উপলব্ধ</p>	<p>S 231 HXX0113308</p> <p>নাম : বিভাৰী বসুমতাৰী পিতাৰ নাম: লেণ্ডাৰ বসুমতাৰী ঘৰ নং : ৩৬ বয়স : 45 লিঙ্গ : মহিলা</p> <p>ফটো উপলব্ধ</p>
<p>232 HXX6035923</p> <p>নাম : মিলন বসুমতাৰী পিতাৰ নাম: লেন্দাৰ বসুমতাৰী ঘৰ নং : ৩৬ বয়স : 39 লিঙ্গ : পুৰুষ</p> <p>ফটো উপলব্ধ</p>	<p>233 HXX0182840</p> <p>নাম : মনি বসুমতাৰী স্বামীৰ নাম: মিলন বসুমতাৰী ঘৰ নং : ৩৬ বয়স : 35 লিঙ্গ : মহিলা</p> <p>ফটো উপলব্ধ</p>	<p>234 HXX6035934</p> <p>নাম : ৰমেশ ভাণ্ডাৰী পিতাৰ নাম: খড়ানন্দ ভাণ্ডাৰী ঘৰ নং : ৩৬ বয়স : 32 লিঙ্গ : পুৰুষ</p> <p>ফটো উপলব্ধ</p>
<p>#2 235 HXX0114256</p> <p>নাম : বিজয় বসুমতাৰী পিতাৰ নাম: লেণ্ডাৰ বসুমতাৰী ঘৰ নং : ৬১ বয়স : 28 লিঙ্গ : পুৰুষ</p> <p>ফটো উপলব্ধ</p>	<p>236 HXX0296392</p> <p>নাম : সঞ্জয় বসুমতাৰি পিতাৰ নাম: লেন্দাৰ বসুমতাৰি ঘৰ নং : 36 বয়স : 25 লিঙ্গ : পুৰুষ</p> <p>ফটো উপলব্ধ</p>	<p>#2 237 HXX0296442</p> <p>নাম : সাইনা বসুমতাৰি স্বামীৰ নাম: বিজয় বসুমতাৰি ঘৰ নং : ৬১ বয়স : 25 লিঙ্গ : মহিলা</p> <p>ফটো উপলব্ধ</p>
<p>238 HXX1654219</p> <p>নাম : আৰনেষ্ট বসুমতাৰী পিতাৰ নাম: লেণ্ডাৰ বসুমতাৰী ঘৰ নং : ৩৬ বয়স : 23 লিঙ্গ : পুৰুষ</p> <p>ফটো উপলব্ধ</p>	<p>239 HXX6035956</p> <p>নাম : বঞ্জীত বসুমতাৰী পিতাৰ নাম: গহীন ঘৰ নং : ৩৭ বয়স : 57 লিঙ্গ : পুৰুষ</p> <p>ফটো উপলব্ধ</p>	<p>240 HXX6035967</p> <p>নাম : মেম বসুমতাৰী স্বামীৰ নাম: বঞ্জীত বসুমতাৰী ঘৰ নং : ৩৭ বয়স : 49 লিঙ্গ : মহিলা</p> <p>ফটো উপলব্ধ</p>



#2 241 নাম : জেৰিনা বসুমতাৰী স্বামীৰ নাম: চৰন বসুমতাৰী ঘৰ নং : ৫৫ বয়স : 30 লিঙ্গ : মহিলা	HXX0427872	#2 242 নাম : সুৰণ বসুমতাৰী পিতাৰ নাম: বঞ্জিত বসুমতাৰী ঘৰ নং : ৫৫ বয়স : 29 লিঙ্গ : পুৰুষ	HXX0115469	243 নাম : বুদ্ধেশ্বৰ বসুমতাৰী পিতাৰ নাম: বঞ্জিত বসুমতাৰী ঘৰ নং : ৩৭ বয়স : 28 লিঙ্গ : পুৰুষ	HXX0115618
244 নাম : সুৰেন বসুমতাৰী পিতাৰ নাম: বঞ্জিত বসুমতাৰী ঘৰ নং : ৩৭ বয়স : 26 লিঙ্গ : পুৰুষ	HXX0430512	#2 245 নাম : নৰেন বসুমতাৰী পিতাৰ নাম: বঞ্জিত বসুমতাৰী ঘৰ নং : ৬৯ বয়স : 25 লিঙ্গ : পুৰুষ	HXX1203975	#2 246 নাম : বিনিতা বসুমতাৰী স্বামীৰ নাম: নৰেন বসুমতাৰী ঘৰ নং : ৬৯ বয়স : 21 লিঙ্গ : মহিলা	PSO0114843
247 নাম : সুমলা বসুমতাৰী পিতাৰ নাম: বতী ঘৰ নং : ৩৮ বয়স : 77 লিঙ্গ : পুৰুষ	HXX6035978	248 নাম : বিমলা বসুমতাৰী স্বামীৰ নাম: সুমলা বসুমতাৰী ঘৰ নং : ৩৮ বয়স : 72 লিঙ্গ : মহিলা	HXX6035990	# 249 নাম : সোমনাথ ছেত্ৰী পিতাৰ নাম: মনি কুমাৰ ছেত্ৰী ঘৰ নং : ৩৮ বয়স : 33 লিঙ্গ : পুৰুষ	HXX6036028
250 নাম : খগেশ্বৰ বসুমতাৰী পিতাৰ নাম: সুমলা বসুমতাৰী ঘৰ নং : ৩৮ বয়স : 25 লিঙ্গ : পুৰুষ	HXX0641514	251 নাম : উশামণি বসুমতাৰী পিতাৰ নাম: সুমলা বসুমতাৰী ঘৰ নং : 38 বয়স : 25 লিঙ্গ : মহিলা	HXX0641555	252 নাম : নিজিৰা বসুমতাৰী স্বামীৰ নাম: মহেশ্বৰ বসুমতাৰী ঘৰ নং : 38 বয়স : 24 লিঙ্গ : মহিলা	HXX1884303
253 নাম : সিতা দেবী বসুমতাৰী স্বামীৰ নাম: খগেশ্বৰ বসুমতাৰী ঘৰ নং : 38 বয়স : 23 লিঙ্গ : মহিলা	HXX1320332	254 নাম : গুণেশ্বৰ নাৰ্জাৰী পিতাৰ নাম: বামেশ্বৰ নাৰ্জাৰী ঘৰ নং : ৩৯ বয়স : 67 লিঙ্গ : পুৰুষ	HXX6036084	255 নাম : জয় গশী নাৰ্জাৰী স্বামীৰ নাম: গুণেশ্বৰ নাৰ্জাৰী ঘৰ নং : ৩৯ বয়স : 61 লিঙ্গ : মহিলা	HXX6036051
256 নাম : মহেন্দ্ৰ নাৰ্জাৰী পিতাৰ নাম: গুণেশ্বৰ নাৰ্জাৰী ঘৰ নং : ৩৯ বয়স : 41 লিঙ্গ : পুৰুষ	HXX6036062	# 257 নাম : গোমা ভাণ্ডাৰী স্বামীৰ নাম: গোপাল ভাণ্ডাৰী ঘৰ নং : ৩৯ বয়স : 37 লিঙ্গ : মহিলা	HXX6036040	# 258 নাম : দেব নাথ নাৰ্জাৰী পিতাৰ নাম: গুণেশ্বৰ নাৰ্জাৰী ঘৰ নং : ৩৯ বয়স : 39 লিঙ্গ : পুৰুষ	HXX6036073
S 259 নাম : মনিকা নাৰ্জাৰী পিতাৰ নাম: গুণেশ্বৰ নাৰ্জাৰী ঘৰ নং : ৩৯ বয়স : 30 লিঙ্গ : মহিলা	HXX0118836	260 নাম : উদয় নাৰ্জাৰী পিতাৰ নাম: হৰে নাৰ্জাৰী ঘৰ নং : 8০ বয়স : 61 লিঙ্গ : পুৰুষ	HXX6036095	261 নাম : পদমী নাৰ্জাৰী স্বামীৰ নাম: উদয় ঘৰ নং : 8০ বয়স : 54 লিঙ্গ : মহিলা	HXX6036108
# 262 নাম : পূন্য প্ৰসাদ নেপাল পিতাৰ নাম: দেবী প্ৰসাদ নেপাল ঘৰ নং : 8০ বয়স : 29 লিঙ্গ : পুৰুষ	HXX6036119	263 নাম : সঞ্জীত নাৰ্জাৰী পিতাৰ নাম: উদয় নাৰ্জাৰী ঘৰ নং : 8০ বয়স : 26 লিঙ্গ : পুৰুষ	HXX0601203	264 নাম : বঞ্জিত নাৰ্জাৰী পিতাৰ নাম: উদয় নাৰ্জাৰী ঘৰ নং : 8০ বয়স : 25 লিঙ্গ : পুৰুষ	HXX0520569
265 নাম : অঞ্জালী নাৰ্জাৰী স্বামীৰ নাম: সঞ্জীত নাৰ্জাৰী ঘৰ নং : 40 বয়স : 25 লিঙ্গ : মহিলা	HXX1468420	266 নাম : অনিমা গয়াৰী স্বামীৰ নাম: বিচাৰ গয়াৰী ঘৰ নং : 8১ক বয়স : 58 লিঙ্গ : মহিলা	HXX0186163	267 নাম : পচীন নাৰ্জাৰী পিতাৰ নাম: হৰে নাৰ্জাৰী ঘৰ নং : 8১ বয়স : 53 লিঙ্গ : পুৰুষ	HXX6036120
# 268 নাম : পদমা নাৰ্জাৰী স্বামীৰ নাম: পচীন নাৰ্জাৰী ঘৰ নং : 8১ বয়স : 51 লিঙ্গ : মহিলা	HXX6036131	#2 269 নাম : বাবু গয়াৰী পিতাৰ নাম: বিচাৰ গয়াৰী ঘৰ নং : ৬৭ বয়স : 36 লিঙ্গ : পুৰুষ	HXX0186171	270 নাম : বীৰবল গয়াৰী পিতাৰ নাম: বিচাৰ গয়াৰী ঘৰ নং : 8১ক বয়স : 35 লিঙ্গ : পুৰুষ	HXX0181255



#2 271 নাম : লাইমতি গয়াৰী স্বামীৰ নাম: বাবু গয়াৰী ঘৰ নং : ৬৭ বয়স : 33 লিঙ্গ : মহিলা	HXX0182014	#2 272 নাম : বল্লভ গয়াৰী পিতাৰ নাম: বিচাৰ গয়াৰী ঘৰ নং : ৬২ বয়স : 31 লিঙ্গ : পুৰুষ	HXX0181081	#2 273 নাম : প্রতিমা বসুমতাৰী গয়াৰী স্বামীৰ নাম: বল্লভ গয়াৰী গয়াৰী ঘৰ নং : ৬২ বয়স : 29 লিঙ্গ : মহিলা	HXX0471193
274 নাম : অমৃত গয়াৰী পিতাৰ নাম: বিচাৰ চন্দ্ৰ গয়াৰী ঘৰ নং : ৪১ বয়স : 27 লিঙ্গ : পুৰুষ	HXX0182972	# 275 নাম : সুজিত নাৰ্জাৰী পিতাৰ নাম: পশ্চিম নাৰ্জাৰী ঘৰ নং : ৪১ বয়স : 30 লিঙ্গ : পুৰুষ	HXX0124867	S 276 নাম : যামিনীবালা নাৰ্জাৰী পিতাৰ নাম: পশ্চিম নাৰ্জাৰী ঘৰ নং : ৪১ বয়স : 28 লিঙ্গ : মহিলা	HXX0298703
277 নাম : মাধুৰী বসুমতাৰী স্বামীৰ নাম: সুজিত নাৰ্জাৰী ঘৰ নং : ৪১ বয়স : 25 লিঙ্গ : মহিলা	HXX0298844	#2 278 নাম : তেজি গয়াৰী মাতৃৰ নাম: অনিমা গয়াৰী ঘৰ নং : ৬৬ বয়স : 26 লিঙ্গ : পুৰুষ	HXX0298620	#2 279 নাম : দৈশ্বৰী মুচাহাৰী গয়াৰী স্বামীৰ নাম: তেজি গয়াৰী ঘৰ নং : ৬৬ বয়স : 27 লিঙ্গ : মহিলা	HXX0520593
280 নাম : বলেন নাৰ্জাৰী পিতাৰ নাম: হৰে নাৰ্জাৰী ঘৰ নং : ৪২ বয়স : 59 লিঙ্গ : পুৰুষ	HXX6036142	281 নাম : চমে নাৰ্জাৰী স্বামীৰ নাম: বলেন নাৰ্জাৰী ঘৰ নং : ৪২ বয়স : 54 লিঙ্গ : মহিলা	HXX6036153	282 নাম : অনিমা নাৰ্জাৰী পিতাৰ নাম: বলেন নাৰ্জাৰী ঘৰ নং : ৪২ বয়স : 25 লিঙ্গ : মহিলা	HXX0296624
283 নাম : বনিমা নাৰ্জাৰী পিতাৰ নাম: বলেন নাৰ্জাৰী ঘৰ নং : ৪২ বয়স : 24 লিঙ্গ : মহিলা	HXX0542506	284 নাম : বাজীৰ ছেত্ৰী পিতাৰ নাম: চেৰ বাহাদুৰ ছেত্ৰী ঘৰ নং : ৪২ বয়স : 24 লিঙ্গ : পুৰুষ	HXX1172535	285 নাম : খগেন নাৰ্জাৰী পিতাৰ নাম: বলেন নাৰ্জাৰী ঘৰ নং : ৪২ বয়স : 23 লিঙ্গ : পুৰুষ	HXX0650754
286 নাম : দাঈম নাৰ্জাৰী পিতাৰ নাম: বলেন নাৰ্জাৰী ঘৰ নং : 42 বয়স : 22 লিঙ্গ : মহিলা	HXX1714401	287 নাম : উপেন নাৰ্জাৰী পিতাৰ নাম: গজেন নাৰ্জাৰী ঘৰ নং : ৪৩ বয়স : 61 লিঙ্গ : পুৰুষ	HXX6036186	# 288 নাম : সুশীলা নাৰ্জাৰী স্বামীৰ নাম: উপেন নাৰ্জাৰী ঘৰ নং : ৪৩ বয়স : 53 লিঙ্গ : মহিলা	HXX6036197
289 নাম : দয়াল নাৰ্জাৰী পিতাৰ নাম: উপেন নাৰ্জাৰী ঘৰ নং : ৪৩ বয়স : 27 লিঙ্গ : পুৰুষ	HXX0183913	290 নাম : অনিল নাৰ্জাৰী পিতাৰ নাম: উপেন নাৰ্জাৰী ঘৰ নং : ৪৩ বয়স : 26 লিঙ্গ : পুৰুষ	HXX0309997	291 নাম : মালনী নাৰ্জাৰী স্বামীৰ নাম: দয়াল নাৰ্জাৰী ঘৰ নং : ৪৩ বয়স : 24 লিঙ্গ : মহিলা	HXX0517219
292 নাম : ধনেশ্বৰ নাৰ্জাৰী পিতাৰ নাম: গজেন নাৰ্জাৰী ঘৰ নং : ৪৪ বয়স : 61 লিঙ্গ : পুৰুষ	HXX6036211	293 নাম : প্ৰফুল্ল নাৰ্জাৰী পিতাৰ নাম: ধনেশ্বৰ ঘৰ নং : ৪৪ বয়স : 39 লিঙ্গ : পুৰুষ	HXX6036222	# 294 নাম : মন্টো নাৰ্জাৰী পিতাৰ নাম: ধনেশ্বৰ নাৰ্জাৰী ঘৰ নং : ৪৪ বয়স : 37 লিঙ্গ : পুৰুষ	HXX6036233
295 নাম : প্ৰদীপ নাৰ্জাৰী পিতাৰ নাম: ধনেশ্বৰ নাৰ্জাৰী ঘৰ নং : ৪৪ বয়স : 35 লিঙ্গ : পুৰুষ	HXX6036266	296 নাম : জুন নাৰ্জাৰী স্বামীৰ নাম: মন্টু নাৰ্জাৰী ঘৰ নং : ৪৪ বয়স : 34 লিঙ্গ : মহিলা	HXX6036244	297 নাম : জয়নাৰায়ণ মিশ্ৰ পিতাৰ নাম: লক্ষ্মী প্ৰসাদ মিশ্ৰ ঘৰ নং : ৪৪ বয়স : 34 লিঙ্গ : পুৰুষ	HXX6036255
S 298 নাম : মঞ্জু নাৰ্জাৰী পিতাৰ নাম: ধনেশ্বৰ নাৰ্জাৰী ঘৰ নং : ৪৪ বয়স : ৪3 লিঙ্গ : মহিলা	HXX6036277	299 নাম : বীনা নাৰ্জাৰী স্বামীৰ নাম: প্ৰদীপ নাৰ্জাৰী ঘৰ নং : ৪৪ বয়স : 29 লিঙ্গ : মহিলা	HXX0129148	300 নাম : চন্দ্ৰ নাৰ্জাৰী পিতাৰ নাম: ধনেশ্বৰ নাৰ্জাৰী ঘৰ নং : ৪৪ বয়স : 27 লিঙ্গ : পুৰুষ	HXX0129577



301 নাম : তিপ্রি নাৰ্জাৰী স্বামীৰ নাম : সঞ্জয় নাৰ্জাৰী ঘৰ নং : ৪৪ বয়স : ২৬ লিঙ্গ : মহিলা	HXX1662675 ফটো উপলব্ধ	302 নাম : সঞ্জয় নাৰ্জাৰী পিতাৰ নাম : ধনেশ্বৰ নাৰ্জাৰী ঘৰ নং : ৪৪ বয়স : ২৪ লিঙ্গ : পুৰুষ	HXX1204155 ফটো উপলব্ধ	303 নাম : বীনা বসুমতাৰী স্বামীৰ নাম : তৰেন বসুমতাৰী ঘৰ নং : ৪৪ ক বয়স : ৪৪ লিঙ্গ : মহিলা	HXX0310086 ফটো উপলব্ধ
304 নাম : বমা স্বৰ্গীয়াৰী স্বামীৰ নাম : চাৰবা ঘৰ নং : ৪৫ বয়স : ৭২ লিঙ্গ : মহিলা	HXX6036299 ফটো উপলব্ধ	305 নাম : খীশ্বৰী স্বৰ্গীয়াৰী স্বামীৰ নাম : নগেন ঘৰ নং : ৪৫ বয়স : ৪১ লিঙ্গ : মহিলা	HXX6036313 ফটো উপলব্ধ	306 নাম : ললিত স্বৰ্গীয়াৰী পিতাৰ নাম : নগেন স্বৰ্গীয়াৰী ঘৰ নং : ৪৫ বয়স : ২৪ লিঙ্গ : পুৰুষ	HXX0538561 ফটো উপলব্ধ
307 নাম : দুখাৰ স্বৰ্গীয়াৰী পিতাৰ নাম : ছায়া স্বৰ্গীয়াৰী ঘৰ নং : ৪৬ বয়স : ৬১ লিঙ্গ : পুৰুষ	HXX6036324 ফটো উপলব্ধ	308 নাম : বপালী স্বৰ্গীয়াৰী স্বামীৰ নাম : দুখাৰু ঘৰ নং : ৪৬ বয়স : ৫৫ লিঙ্গ : মহিলা	HXX6036335 ফটো উপলব্ধ	309 নাম : সনেণ স্বৰ্গীয়াৰী পিতাৰ নাম : দুখাৰু স্বৰ্গীয়াৰী ঘৰ নং : ৪৬ বয়স : ৩৭ লিঙ্গ : পুৰুষ	HXX0295600 ফটো উপলব্ধ
310 নাম : নিৰঞ্জনা তিমচিনা পিতাৰ নাম : খেমনাথ তিমচিনা ঘৰ নং : ৪৬ বয়স : ৩৩ লিঙ্গ : মহিলা	HXX6036379 ফটো উপলব্ধ	311 নাম : জন স্বৰ্গীয়াৰী পিতাৰ নাম : দুখাৰু স্বৰ্গীয়াৰী ঘৰ নং : ৪৬ বয়স : ৩২ লিঙ্গ : মহিলা	HXX0295501 ফটো উপলব্ধ	312 নাম : আশিশ চুংগনা পিতাৰ নাম : দিলীপ চুংগনা ঘৰ নং : ৪৬ বয়স : ৩১ লিঙ্গ : পুৰুষ	HXX6039721 ফটো উপলব্ধ
313 নাম : লিলী স্বৰ্গীয়াৰী পিতাৰ নাম : দুখাৰু স্বৰ্গীয়াৰী ঘৰ নং : ৪৬ বয়স : ২৭ লিঙ্গ : মহিলা	HXX0297424 ফটো উপলব্ধ	314 নাম : ক্ৰীষ্টোপাৰ বসুমতাৰী পিতাৰ নাম : টৰেন বসুমতাৰী ঘৰ নং : ৪৬ বয়স : ২৫ লিঙ্গ : পুৰুষ	HXX1592906 ফটো উপলব্ধ	315 নাম : বিখৰাই গয়াৰী স্বৰ্গীয়াৰী স্বামীৰ নাম : সোনেন স্বৰ্গীয়াৰী ঘৰ নং : ৪৬ বয়স : ২১ লিঙ্গ : মহিলা	PSO0039826 ফটো উপলব্ধ
316 নাম : ফুকন স্বৰ্গীয়াৰী পিতাৰ নাম : ছায়া স্বৰ্গীয়াৰী ঘৰ নং : ৪৭ বয়স : ৫৭ লিঙ্গ : পুৰুষ	HXX0132696 ফটো উপলব্ধ	317 নাম : টপটী বসুমতাৰী স্বামীৰ নাম : বাঁলেশ্বৰ বসুমতাৰী ঘৰ নং : ৪৭ বয়স : ৫১ লিঙ্গ : মহিলা	HXX0183814 ফটো উপলব্ধ	318 নাম : অনিমা স্বৰ্গীয়াৰী স্বামীৰ নাম : ফুকন ঘৰ নং : ৪৭ বয়স : ৪৭ লিঙ্গ : মহিলা	HXX6036391 ফটো উপলব্ধ
319 নাম : আৰতি বসুমতাৰী স্বামীৰ নাম : বিষ্ণু বসুমতাৰী ঘৰ নং : ৪৭ বয়স : ৪৪ লিঙ্গ : মহিলা	HXX6036415 ফটো উপলব্ধ	# 320 নাম : দিপালি ঘিমিৰে স্বামীৰ নাম : ভৱানী শংকৰ ঘিমিৰে ঘৰ নং : ৪৭ বয়স : ৩৭ লিঙ্গ : মহিলা	HXX6036380 ফটো উপলব্ধ	321 নাম : মহেশ্বৰ বসুমতাৰী মাতৃৰ নাম : টপটী বসুমতাৰী ঘৰ নং : ৪৭ বয়স : ৩৪ লিঙ্গ : পুৰুষ	HXX0132795 ফটো উপলব্ধ
# 322 নাম : বাজ ঘিমিৰে পিতাৰ নাম : দেবী প্ৰসাদ ঘিমিৰে ঘৰ নং : ৪৭ বয়স : ৩২ লিঙ্গ : পুৰুষ	HXX6036437 ফটো উপলব্ধ	#2 323 নাম : অজয় স্বৰ্গীয়াৰী পিতাৰ নাম : ফুকন স্বৰ্গীয়াৰী ঘৰ নং : ৭১ বয়স : ২৭ লিঙ্গ : পুৰুষ	HXX1809912 ফটো উপলব্ধ	#2 324 নাম : অমিত বসুমতাৰী মাতৃৰ নাম : বিষ্ণু বসুমতাৰী ঘৰ নং : ৫৭ বয়স : ২৭ লিঙ্গ : পুৰুষ	HXX1809923 ফটো উপলব্ধ
#2 325 নাম : জামে স্বৰ্গীয়াৰী স্বামীৰ নাম : অজয় স্বৰ্গীয়াৰী ঘৰ নং : ৭১ বয়স : ২৪ লিঙ্গ : মহিলা	HXX0185553 ফটো উপলব্ধ	#2 326 নাম : চ্যুখৰ স্বৰ্গীয়াৰী পিতাৰ নাম : ফুকন স্বৰ্গীয়াৰী ঘৰ নং : ৫৭ বয়স : ২৪ লিঙ্গ : পুৰুষ	HXX0185652 ফটো উপলব্ধ	327 নাম : সুমিত বসুমতাৰী পিতাৰ নাম : বিষ্ণু বসুমতাৰী ঘৰ নং : ৪৭ বয়স : ২৭ লিঙ্গ : পুৰুষ	HXX0133819 ফটো উপলব্ধ
#2 328 নাম : উষামণী বসুমতাৰী স্বামীৰ নাম : অমিত বসুমতাৰী ঘৰ নং : ৫৭ বয়স : ২৭ লিঙ্গ : মহিলা	HXX0423681 ফটো উপলব্ধ	#2 329 নাম : বনেন বসুমতাৰী পিতাৰ নাম : বিষ্ণু বসুমতাৰী ঘৰ নং : ৫৪ বয়স : ২৭ লিঙ্গ : পুৰুষ	HXX0181065 ফটো উপলব্ধ	330 নাম : পূজা বসুমতাৰী স্বামীৰ নাম : সুমিত বসুমতাৰী ঘৰ নং : ৪৭ বয়স : ২৫ লিঙ্গ : মহিলা	HXX1706340 ফটো উপলব্ধ



331 নাম : বিনয় স্বৰ্গীয়াৰী পিতাৰ নাম: ফুকন স্বৰ্গীয়াৰী ঘৰ নং : 89 বয়স : 23 লিঙ্গ : পুৰুষ	HXX1424324 ফটো উপলব্ধ	332 নাম : অজয় মুছাহাৰী পিতাৰ নাম: দাঁস মুছাহাৰী ঘৰ নং : 84 বয়স : 56 লিঙ্গ : পুৰুষ	HXX1204510 ফটো উপলব্ধ	333 নাম : বতন নাৰ্জাৰী পিতাৰ নাম: পানীৰাম ঘৰ নং : 84 বয়স : 45 লিঙ্গ : পুৰুষ	HXX7835361 ফটো উপলব্ধ
334 নাম : টুপ্ৰী নাৰ্জাৰী স্বামীৰ নাম: বতন ঘৰ নং : 84 বয়স : 39 লিঙ্গ : মহিলা	HXX7835372 ফটো উপলব্ধ	335 নাম : মদন মুছাহাৰী পিতাৰ নাম: অজয় মুছাহাৰী ঘৰ নং : 48 বয়স : 34 লিঙ্গ : পুৰুষ	HXX1862325 ফটো উপলব্ধ	336 নাম : মণি মুছাহাৰী স্বামীৰ নাম: মদন মুছাহাৰী ঘৰ নং : 48 বয়স : 32 লিঙ্গ : মহিলা	HXX1862333 ফটো উপলব্ধ
337 নাম : অঞ্জলী নাৰ্জাৰী পিতাৰ নাম: বতন নাৰ্জাৰী ঘৰ নং : 8 বয়স : 20 লিঙ্গ : মহিলা	PSO0109967 ফটো উপলব্ধ	338 নাম : বতিকান্ত নাৰ্জাৰী পিতাৰ নাম: থেপেৰা নাৰ্জাৰী ঘৰ নং : 50 বয়স : 64 লিঙ্গ : পুৰুষ	HXX6036448 ফটো উপলব্ধ	339 নাম : বিষ্ণুৰাম নাৰ্জাৰী পিতাৰ নাম: ৰামেশ্বৰ ঘৰ নং : 50 বয়স : 60 লিঙ্গ : পুৰুষ	HXX6036460 ফটো উপলব্ধ
340 নাম : হাপে নাৰ্জাৰী স্বামীৰ নাম: ৰতিকান্ত নাৰ্জাৰী ঘৰ নং : 50 বয়স : 54 লিঙ্গ : মহিলা	HXX6036459 ফটো উপলব্ধ	341 নাম : মৰাথী নাৰ্জাৰী স্বামীৰ নাম: বিষ্ণুৰাম ঘৰ নং : 50 বয়স : 53 লিঙ্গ : মহিলা	HXX6036471 ফটো উপলব্ধ	#2 342 নাম : পূৰ্ণ নাৰ্জাৰী পিতাৰ নাম: ৰতিকান্ত নাৰ্জাৰী ঘৰ নং : 50 বয়স : 29 লিঙ্গ : পুৰুষ	HXX1809967 ফটো উপলব্ধ
343 নাম : জোনালী নাৰ্জাৰী পিতাৰ নাম: ৰতিকান্ত নাৰ্জাৰী ঘৰ নং : 50 বয়স : 29 লিঙ্গ : মহিলা	HXX1809990 ফটো উপলব্ধ	#2 344 নাম : বিণা নাৰ্জাৰী স্বামীৰ নাম: পূৰ্ণ নাৰ্জাৰী ঘৰ নং : 50 বয়স : 28 লিঙ্গ : মহিলা	HXX0181123 ফটো উপলব্ধ	345 নাম : দীনেশ নাৰ্জাৰী পিতাৰ নাম: ৰতিকান্ত নাৰ্জাৰী ঘৰ নং : 50 বয়স : 27 লিঙ্গ : পুৰুষ	HXX0295683 ফটো উপলব্ধ
346 নাম : সচেঞ্জীত নাৰ্জাৰী পিতাৰ নাম: ৰাতি কান্ত নাৰ্জাৰী ঘৰ নং : 50 বয়স : 27 লিঙ্গ : পুৰুষ	HXX0635391 ফটো উপলব্ধ	347 নাম : পৰশুৰাম নাৰ্জাৰী পিতাৰ নাম: বিষ্ণু নাৰ্জাৰী ঘৰ নং : 50 বয়স : 27 লিঙ্গ : পুৰুষ	HXX0186130 ফটো উপলব্ধ	348 নাম : ৰংগিনা ৰামচিয়াৰী নাৰ্জাৰী স্বামীৰ নাম: পৰশুৰাম নাৰ্জাৰী ঘৰ নং : 50 বয়স : 26 লিঙ্গ : মহিলা	HXX0520601 ফটো উপলব্ধ
349 নাম : বিপা নাৰ্জাৰী পিতাৰ নাম: বিষ্ণুৰাম নাৰ্জাৰী ঘৰ নং : 50 বয়স : 21 লিঙ্গ : মহিলা	PSO0053892 ফটো উপলব্ধ	350 নাম : অমিছ বসুমতাৰী পিতাৰ নাম: বাবুৰাম বসুমতাৰী ঘৰ নং : 50ক বয়স : 24 লিঙ্গ : পুৰুষ	HXX0537993 ফটো উপলব্ধ	351 নাম : ৰামোই বসুমতাৰী পিতাৰ নাম: বাবুৰাম বসুমতাৰী ঘৰ নং : 50 ক বয়স : 20 লিঙ্গ : মহিলা	PSO0053967 ফটো উপলব্ধ
352 নাম : বাবুৰাম বসুমতাৰী পিতাৰ নাম: পাটৰাজ বসুমতাৰী ঘৰ নং : 50ক বয়স : 34 লিঙ্গ : পুৰুষ	HXX6039834 ফটো উপলব্ধ	353 নাম : বেলীমতি বসুমতাৰী স্বামীৰ নাম: বাবু বসুমতাৰী ঘৰ নং : 50ক বয়স : 32 লিঙ্গ : মহিলা	HXX6039878 ফটো উপলব্ধ	354 নাম : চকল বসুমতাৰী পিতাৰ নাম: সুকমল বসুমতাৰী ঘৰ নং : 52 বয়স : 77 লিঙ্গ : পুৰুষ	HXX5543997 ফটো উপলব্ধ
355 নাম : পিকাতি বসুমতাৰী পিতাৰ নাম: চকল বসুমতাৰী ঘৰ নং : 51 বয়স : 40 লিঙ্গ : পুৰুষ	HXX0542258 ফটো উপলব্ধ	356 নাম : প্ৰদীপ বসুমতাৰী পিতাৰ নাম: চকল বসুমতাৰী ঘৰ নং : 52 বয়স : 39 লিঙ্গ : পুৰুষ	HXX5544003 ফটো উপলব্ধ	357 নাম : মিনাসি বসুমতাৰী স্বামীৰ নাম: প্ৰদীপ বসুমতাৰী ঘৰ নং : 52 বয়স : 36 লিঙ্গ : মহিলা	HXX5544014 ফটো উপলব্ধ
358 নাম : সুমিত্ৰা ছেত্ৰী স্বামীৰ নাম: ভৰত ছেত্ৰী ঘৰ নং : 52 (খ) বয়স : 35 লিঙ্গ : মহিলা	HXX1171073 ফটো উপলব্ধ	359 নাম : জুনমনী সোনোৱাল স্বামীৰ নাম: পংকজ সোনোৱাল ঘৰ নং : 52 খ বয়স : 25 লিঙ্গ : মহিলা	HXX0520411 ফটো উপলব্ধ	360 নাম : তুলসা দেবী তিমচিনা পিতাৰ নাম: খেমনাথ তিমচিনা ঘৰ নং : 56 বয়স : 35 লিঙ্গ : মহিলা	HXX6036482 ফটো উপলব্ধ



<p>S 361 HXX1862283</p> <p>নাম : দুৰ্গা দেৱী তিমচিনা পিতাৰ নাম : খেম নাথ তিমচিনা ঘৰ নং : 56 বয়স : 21 লিঙ্গ : মহিলা</p> <p>ফটো উপলব্ধ</p>	<p># 362 HXX6036506</p> <p>নাম : নিৰ্মলা ভট্টৰাই স্বামীৰ নাম : কেদাৰ নাথ ভট্টৰাই ঘৰ নং : 58 বয়স : 34 লিঙ্গ : মহিলা</p> <p>ফটো উপলব্ধ</p>	<p># 363 HXX6036493</p> <p>নাম : উম্বৰ কুমাৰ নেপাল পিতাৰ নাম : নেত্র প্রসাদ নেপাল ঘৰ নং : 58 বয়স : 31 লিঙ্গ : পুৰুষ</p> <p>ফটো উপলব্ধ</p>
<p>364 FQM0006666</p> <p>নাম : জাহাচী বড়ো নাৰ্জাৰী স্বামীৰ নাম : দিলিপ নাৰ্জাৰী ঘৰ নং : 60 বয়স : 40 লিঙ্গ : মহিলা</p> <p>ফটো উপলব্ধ</p>	<p>365 HXX6039696</p> <p>নাম : দিলীপ নাৰ্জাৰী পিতাৰ নাম : উপেন নাৰ্জাৰী ঘৰ নং : 60 বয়স : 33 লিঙ্গ : পুৰুষ</p> <p>ফটো উপলব্ধ</p>	<p>366 HXX0520403</p> <p>নাম : দেৱ গুগৈ পিতাৰ নাম : মোহন গুগৈ ঘৰ নং : 60 বয়স : 27 লিঙ্গ : পুৰুষ</p> <p>ফটো উপলব্ধ</p>
<p>367 HXX6036584</p> <p>নাম : কেশৱ বাহাদুৰ থাপা পিতাৰ নাম : কৰ্ন বাহাদুৰ থাপা ঘৰ নং : 64 বয়স : 68 লিঙ্গ : পুৰুষ</p> <p>ফটো উপলব্ধ</p>	<p># 368 HXX6036551</p> <p>নাম : পংকজ কৈৰালা পিতাৰ নাম : লক্ষী কৈৰালা ঘৰ নং : 65 বয়স : 35 লিঙ্গ : পুৰুষ</p> <p>ফটো উপলব্ধ</p>	<p># 369 HXX6039732</p> <p>নাম : মহেন্দ্ৰ কৈৰালা পিতাৰ নাম : লক্ষী কৈৰালা ঘৰ নং : 65 বয়স : 32 লিঙ্গ : পুৰুষ</p> <p>ফটো উপলব্ধ</p>
<p># 370 HXX0158279</p> <p>নাম : লোক নাথ মিশ্ৰ পিতাৰ নাম : ধ্ৰুৱ মিশ্ৰ ঘৰ নং : 65 বয়স : 32 লিঙ্গ : পুৰুষ</p> <p>ফটো উপলব্ধ</p>	<p>371 HXX1883990</p> <p>নাম : বন্তী নাৰ্জাৰী স্বামীৰ নাম : বিচিত্ৰ নাৰ্জাৰী ঘৰ নং : 68 বয়স : 24 লিঙ্গ : মহিলা</p> <p>ফটো উপলব্ধ</p>	<p>#2 372 HXX6039710</p> <p>নাম : সিতা দেৱী ভাণ্ডাৰী স্বামীৰ নাম : লোকনাথ ভাণ্ডাৰী ঘৰ নং : 90 বয়স : 33 লিঙ্গ : মহিলা</p> <p>ফটো উপলব্ধ</p>
<p># 373 HXX6039798</p> <p>নাম : মিত্ৰলাল নেউপানে পিতাৰ নাম : নীলকণ্ঠ নেউপানে ঘৰ নং : 90ক বয়স : 59 লিঙ্গ : পুৰুষ</p> <p>ফটো উপলব্ধ</p>	<p># 374 HXX6039812</p> <p>নাম : সাৰদা দেৱী নেউপানে স্বামীৰ নাম : মিত্ৰলাল নেউপানে ঘৰ নং : 90 বয়স : 49 লিঙ্গ : মহিলা</p> <p>ফটো উপলব্ধ</p>	<p>375 HXX0182980</p> <p>নাম : হৰেন্দ্ৰ বৰ্মন পিতাৰ নাম : চিতা নাথ বৰ্মন ঘৰ নং : 98ক বয়স : 43 লিঙ্গ : পুৰুষ</p> <p>ফটো উপলব্ধ</p>
<p># 376 HXX6036562</p> <p>নাম : কেদাৰ নাথ কৈৰালা পিতাৰ নাম : গোবিন্দ কৈৰালা ঘৰ নং : 98 বয়স : 31 লিঙ্গ : পুৰুষ</p> <p>ফটো উপলব্ধ</p>	<p>377 HXX0645036</p> <p>নাম : ৰঞ্জন গগৈ পিতাৰ নাম : মনু গগৈ ঘৰ নং : 74 বয়স : 26 লিঙ্গ : পুৰুষ</p> <p>ফটো উপলব্ধ</p>	<p>378 HXX1171826</p> <p>নাম : সুমিত্ৰা গগৈ স্বামীৰ নাম : দলীল গগৈ ঘৰ নং : 98 বয়স : 26 লিঙ্গ : মহিলা</p> <p>ফটো উপলব্ধ</p>
<p>379 HXX6036573</p> <p>নাম : ধনমায়ী থাপা স্বামীৰ নাম : কেশৱ বাহাদুৰ থাপা ঘৰ নং : 96 বয়স : 63 লিঙ্গ : মহিলা</p> <p>ফটো উপলব্ধ</p>	<p>380 HXX6039641</p> <p>নাম : চান বাহাদুৰ থাপা পিতাৰ নাম : কেশৱ বাহাদুৰ থাপা ঘৰ নং : 96 বয়স : 38 লিঙ্গ : পুৰুষ</p> <p>ফটো উপলব্ধ</p>	<p>#2 381 HXX6039652</p> <p>নাম : মোহন বাহাদুৰ থাপা পিতাৰ নাম : কেশৱ বাহাদুৰ থাপা ঘৰ নং : 76 বয়স : 33 লিঙ্গ : পুৰুষ</p> <p>ফটো উপলব্ধ</p>
<p>382 HXX1173822</p> <p>নাম : ধণ বাহাদুৰ থাপা পিতাৰ নাম : গনেশ থাপা ঘৰ নং : 96 বয়স : 24 লিঙ্গ : পুৰুষ</p> <p>ফটো উপলব্ধ</p>	<p>383 HXX6039607</p> <p>নাম : শান্ত বাঃ থাপা পিতাৰ নাম : ৰিংশ বাহাদুৰ থাপা ঘৰ নং : 89 বয়স : 32 লিঙ্গ : পুৰুষ</p> <p>ফটো উপলব্ধ</p>	<p>384 HXX0637967</p> <p>নাম : আৰতি লামা থাপা স্বামীৰ নাম : চন্দ্ৰ বাহাদুৰ থাপা ঘৰ নং : 89 বয়স : 25 লিঙ্গ : মহিলা</p> <p>ফটো উপলব্ধ</p>
<p>385 HXX6036595</p> <p>নাম : ইন্দ্ৰ প্ৰসাদ ৰিজাল পিতাৰ নাম : দেউনাৰায়ন ৰিজাল ঘৰ নং : 85 বয়স : 48 লিঙ্গ : পুৰুষ</p> <p>ফটো উপলব্ধ</p>	<p>386 HXX6036608</p> <p>নাম : ৰেণুকা ৰিজাল স্বামীৰ নাম : নাৰায়ন ৰিজাল ঘৰ নং : 85 বয়স : 33 লিঙ্গ : মহিলা</p> <p>ফটো উপলব্ধ</p>	<p>387 HXX1710698</p> <p>নাম : ছলমায়ী ৰিজাল পিতাৰ নাম : নমোনাৰায়ন ৰিজাল ঘৰ নং : 85 বয়স : 22 লিঙ্গ : মহিলা</p> <p>ফটো উপলব্ধ</p>
<p>388 HXX1880483</p> <p>নাম : ৰুপামনী বড়ো স্বামীৰ নাম : অমূল্য বড়ো ঘৰ নং : 87 বয়স : 36 লিঙ্গ : মহিলা</p> <p>ফটো উপলব্ধ</p>	<p>389 HXX6036620</p> <p>নাম : মনমায়ী থাপা আলে স্বামীৰ নাম : সিঙ্গ বাহাদুৰ আলে ঘৰ নং : 89 বয়স : 35 লিঙ্গ : মহিলা</p> <p>ফটো উপলব্ধ</p>	<p>#2 390 HXX1887512</p> <p>নাম : অঞ্জলী বসুমতাৰী স্বামীৰ নাম : ৰনৈন বসুমতাৰী ঘৰ নং : 88 বয়স : 26 লিঙ্গ : মহিলা</p> <p>ফটো উপলব্ধ</p>



391 নাম : টিকেন বসুমতাৰী পিতাৰ নাম: বিষ্ণু বসুমতাৰী ঘৰ নং : 87 বয়স : 21 লিঙ্গ : পুৰুষ	HXX1888742 ফটো উপলব্ধ	392 নাম : ভান দেৱী বৰাল স্বামীৰ নাম: বালা কৃষ্ণ বৰাল ঘৰ নং : 88 বয়স : 39 লিঙ্গ : মহিলা	HXX6036631 ফটো উপলব্ধ	393 নাম : মনোজ ছেত্ৰী পিতাৰ নাম: লাল বাহাদুৰ ছেত্ৰী ঘৰ নং : 90 বয়স : 36 লিঙ্গ : পুৰুষ	HXX6034680 ফটো উপলব্ধ
R 394 নাম : গনেশ বাহাদুৰ থাপা পিতাৰ নাম: ডুম্বৰ বাহাদুৰ থাপা ঘৰ নং : 90 বয়স : 35 লিঙ্গ : পুৰুষ	HXX6036653 ফটো উপলব্ধ	R 395 নাম : মন্দিৰা থাপা স্বামীৰ নাম: গনেশ বাহাদুৰ থাপা ঘৰ নং : 90 বয়স : 32 লিঙ্গ : মহিলা	HXX6036642 ফটো উপলব্ধ	396 নাম : কিশোৰ মিঞ্জ পিতাৰ নাম: থিয়োফীল মিঞ্জ ঘৰ নং : 91 বয়স : 50 লিঙ্গ : পুৰুষ	YDI0528927 ফটো উপলব্ধ
397 নাম : ভাগ্যৱতী বসুমতাৰী পিতাৰ নাম: নিলীচৰন বসুমতাৰী ঘৰ নং : 92 বয়স : 44 লিঙ্গ : মহিলা	YDI0528935 ফটো উপলব্ধ	398 নাম : জষ্টিন বসুমতাৰী পিতাৰ নাম: তৰেন্দ্ৰ বসুমতাৰী ঘৰ নং : 92 বয়স : 28 লিঙ্গ : পুৰুষ	HXX0190769 ফটো উপলব্ধ	# 399 নাম : ধন বাহাদুৰ তামাং পিতাৰ নাম: নিৰ বাহাদুৰ তামাং ঘৰ নং : 92 বয়স : 41 লিঙ্গ : পুৰুষ	HXX6039549 ফটো উপলব্ধ
# 400 নাম : কল্পনা তামাং স্বামীৰ নাম: ধন বাহাদুৰ তামাং ঘৰ নং : 92 বয়স : 28 লিঙ্গ : মহিলা	HXX0190777 ফটো উপলব্ধ	401 নাম : মঞ্জু দাহাল স্বামীৰ নাম: নেত্ৰ লপ্ৰসাদ দাহাল ঘৰ নং : 92 বয়স : 31 লিঙ্গ : মহিলা	HXX6039618 ফটো উপলব্ধ	402 নাম : গুণধৰ সোনোৱাল পিতাৰ নাম: খেলা সোনোৱাল ঘৰ নং : 90 বয়স : 55 লিঙ্গ : পুৰুষ	HXX4136076 ফটো উপলব্ধ
403 নাম : অনিমা সোনোৱাল স্বামীৰ নাম: গুণধৰ সোনোৱাল ঘৰ নং : 90 বয়স : 52 লিঙ্গ : মহিলা	HXX4136805 ফটো উপলব্ধ	404 নাম : পংকজ সোনোৱাল পিতাৰ নাম: গুণধৰ সোনোৱাল ঘৰ নং : 90 বয়স : 26 লিঙ্গ : পুৰুষ	HXX0221796 ফটো উপলব্ধ	405 নাম : শিৱানী বৰুৱা হাজুৰীকা স্বামীৰ নাম: হিৰকজ্যোতি হাজুৰীকা ঘৰ নং : 90 গ বয়স : 27 লিঙ্গ : মহিলা	HXX0512186 ফটো উপলব্ধ
406 নাম : সৰুআইটি গগৈ স্বামীৰ নাম: মোহন ঘৰ নং : 90 ক বয়স : 77 লিঙ্গ : মহিলা	HXX6341408 ফটো উপলব্ধ	407 নাম : দীপালি গগৈ স্বামীৰ নাম: মইনা গগৈ ঘৰ নং : 90 ক বয়স : 30 লিঙ্গ : মহিলা	HXX0635102 ফটো উপলব্ধ	408 নাম : মইনা গগৈ পিতাৰ নাম: মোহন গগৈ ঘৰ নং : 90 ক বয়স : 29 লিঙ্গ : পুৰুষ	HXX0635094 ফটো উপলব্ধ
409 নাম : দেবলতা গগৈ স্বামীৰ নাম: দেব গগৈ ঘৰ নং : 90 ক বয়স : 25 লিঙ্গ : মহিলা	HXX0635086 ফটো উপলব্ধ	E 410 নাম : বাবুল বড়া পিতাৰ নাম: হেমকান্ত বড়া ঘৰ নং : 101 বয়স : 70 লিঙ্গ : পুৰুষ	HXX1352012 ফটো উপলব্ধ	411 নাম : কনমাই বড়া স্বামীৰ নাম: বাবুল বড়া ঘৰ নং : 101 বয়স : 56 লিঙ্গ : মহিলা	HXX1352020 ফটো উপলব্ধ
412 নাম : দিপক বড়া পিতাৰ নাম: বাবুল বড়া ঘৰ নং : 101 বয়স : 41 লিঙ্গ : পুৰুষ	HXX1352004 ফটো উপলব্ধ	413 নাম : জেষ্টি বড়া স্বামীৰ নাম: দিপক বড়া ঘৰ নং : 101 বয়স : 37 লিঙ্গ : মহিলা	HXX1352038 ফটো উপলব্ধ	414 নাম : কমল বড়ো পিতাৰ নাম: অৰ্মৰ বড়ো ঘৰ নং : 102 বয়স : 48 লিঙ্গ : পুৰুষ	HXX1888783 ফটো উপলব্ধ
415 নাম : ৰাজেশ বৰ্মহ পিতাৰ নাম: নগৰাম বৰ্মহ ঘৰ নং : 102 বয়স : 43 লিঙ্গ : পুৰুষ	HXX1888452 ফটো উপলব্ধ	416 নাম : মায়ী বড়ো স্বামীৰ নাম: কমল বড়ো ঘৰ নং : 102 বয়স : 39 লিঙ্গ : মহিলা	HXX1888775 ফটো উপলব্ধ	417 নাম : বীনা বৰ্মহ স্বামীৰ নাম: ৰাজেশ বৰ্মহ ঘৰ নং : 102 বয়স : 36 লিঙ্গ : মহিলা	HXX1888460 ফটো উপলব্ধ
418 নাম : ৰমেশ বৰ্মহ পিতাৰ নাম: ৰাজেশ বৰ্মহ ঘৰ নং : 102 বয়স : 20 লিঙ্গ : পুৰুষ	PSO0136630 ফটো উপলব্ধ	419 নাম : বটেন মুছাহাৰী পিতাৰ নাম: সুনীৰাম মুছাহাৰী ঘৰ নং : 103 বয়স : 64 লিঙ্গ : পুৰুষ	PSO0102715 ফটো উপলব্ধ	420 নাম : পুতলী মুছাহাৰী স্বামীৰ নাম: বটেন মুছাহাৰী ঘৰ নং : 103 বয়স : 56 লিঙ্গ : মহিলা	PSO0102764 ফটো উপলব্ধ



<p>421</p> <p>নাম : থুনলাই মুছাহাৰী পিতাৰ নাম: বটেন মুছাহাৰী ঘৰ নং : 103 বয়স : 27 লিঙ্গ : মহিলা</p> <p>PSO0102707</p> <p>ফটো উপলব্ধ</p>	<p>422</p> <p>নাম : থানেশ্বৰ মুছাহাৰী পিতাৰ নাম: বটেন মুছাহাৰী ঘৰ নং : 103 বয়স : 21 লিঙ্গ : পুৰুষ</p> <p>PSO0102723</p> <p>ফটো উপলব্ধ</p>	<p>423</p> <p>নাম : গোবিন বড়া পিতাৰ নাম: বেপাই বড়া ঘৰ নং : 105 বয়স : 67 লিঙ্গ : পুৰুষ</p> <p>HXX1351980</p> <p>ফটো উপলব্ধ</p>
<p>424</p> <p>নাম : স্বৰ্ণলতা বড়া স্বামীৰ নাম: গোবিন বড়া ঘৰ নং : 105 বয়স : 54 লিঙ্গ : মহিলা</p> <p>HXX1351972</p> <p>ফটো উপলব্ধ</p>	<p>425</p> <p>নাম : অৰুন বড়া পিতাৰ নাম: গোবিন বড়া ঘৰ নং : 105 বয়স : 32 লিঙ্গ : পুৰুষ</p> <p>HXX1351998</p> <p>ফটো উপলব্ধ</p>	<p># 426</p> <p>নাম : অকন বড়া পিতাৰ নাম: গোবিন বড়া ঘৰ নং : 105 বয়স : 31 লিঙ্গ : পুৰুষ</p> <p>PSO0039867</p> <p>ফটো উপলব্ধ</p>
<p>427</p> <p>নাম : ডিম্পী চুতিয়া বড়া স্বামীৰ নাম: অকন বড়া ঘৰ নং : 105 বয়স : 26 লিঙ্গ : মহিলা</p> <p>HXX1348341</p> <p>ফটো উপলব্ধ</p>	<p>428</p> <p>নাম : পাতলী বৰা স্বামীৰ নাম: অৰুন বৰা ঘৰ নং : 219 বয়স : 27 লিঙ্গ : মহিলা</p> <p>PSO0037085</p> <p>ফটো উপলব্ধ</p>	<p># 429</p> <p>নাম : দিপক দাহাল পিতাৰ নাম: স্বৰ্গীয় হেমলাল দাহাল ঘৰ নং : ৩০০ ক বয়স : 35 লিঙ্গ : পুৰুষ</p> <p>HXX6034668</p> <p>ফটো উপলব্ধ</p>
<p>#2 430</p> <p>নাম : নিৰা মায়ী তামাং স্বামীৰ নাম: সিং বাহাদুৰ তামাং তামাং ঘৰ নং : ৬৮ বয়স : 35 লিঙ্গ : মহিলা</p> <p>HXX6039538</p> <p>ফটো উপলব্ধ</p>	<p>431</p> <p>নাম : ভীম বাহাদুৰ তামাং পিতাৰ নাম: নিৰী বাহাদুৰ তামাং ঘৰ নং : ৩০০খ বয়স : 27 লিঙ্গ : পুৰুষ</p> <p>HXX0460758</p> <p>ফটো উপলব্ধ</p>	<p>432</p> <p>নাম : প্ৰণৱ গগৈ পিতাৰ নাম: বেবা গগৈ ঘৰ নং : ৫৪০ বয়স : 35 লিঙ্গ : পুৰুষ</p> <p>HXX0203737</p> <p>ফটো উপলব্ধ</p>



433 নাম : লালবাহাদুৰ ছেত্ৰী পিতাৰ নাম: উৰ্দ্ধৰ বাহাদুৰ ছেত্ৰী ঘৰ নং : ১ বয়স : 60 লিঙ্গ : পুৰুষ	HXX6036744 ফটো উপলব্ধ	# 434 নাম : হৰিমায়া ছেত্ৰী স্বামীৰ নাম: লাল বাহাদুৰ ছেত্ৰী ঘৰ নং : ১ বয়স : 58 লিঙ্গ : মহিলা	HXX6036755 ফটো উপলব্ধ	# 435 নাম : উমাদেবী ছেত্ৰী স্বামীৰ নাম: লাল বাহাদুৰ ছেত্ৰী ঘৰ নং : ১ বয়স : 56 লিঙ্গ : মহিলা	HXX6036766 ফটো উপলব্ধ
436 নাম : দেবী মায়া ভূজেল স্বামীৰ নাম: নিল বাহাদুৰ ভূজেল ঘৰ নং : 1 বয়স : 56 লিঙ্গ : মহিলা	HXX0433425 ফটো উপলব্ধ	437 নাম : গৌৰব ছেত্ৰী পিতাৰ নাম: লালবাহাদুৰ ঘৰ নং : ১ বয়স : 37 লিঙ্গ : পুৰুষ	HXX6036777 ফটো উপলব্ধ	438 নাম : তাৰা ভট্টৰাই পিতাৰ নাম: প্ৰেম ভট্টৰাই ঘৰ নং : 1 বয়স : 35 লিঙ্গ : পুৰুষ	HXX1574540 ফটো উপলব্ধ
439 নাম : বেণুকা ছেত্ৰী পিতাৰ নাম: গৌৰব ছেত্ৰী ঘৰ নং : ১ বয়স : 34 লিঙ্গ : মহিলা	HXX0001768 ফটো উপলব্ধ	440 নাম : মনজু ছেত্ৰী ভট্টৰায় স্বামীৰ নাম: তাৰা ভট্টৰায় ঘৰ নং : ১ বয়স : 30 লিঙ্গ : মহিলা	HXX1261726 ফটো উপলব্ধ	441 নাম : পমফা ছেত্ৰী স্বামীৰ নাম: মনজু ছেত্ৰী ঘৰ নং : ১ বয়স : 29 লিঙ্গ : মহিলা	HXX6040171 ফটো উপলব্ধ
442 নাম : সূৰ্য্য বাহাদুৰ ছেত্ৰী পিতাৰ নাম: লাল বাহাদুৰ ছেত্ৰী ঘৰ নং : ১ বয়স : 26 লিঙ্গ : পুৰুষ	HXX1584143 ফটো উপলব্ধ	443 নাম : দুধ ৰাজ ছেত্ৰী পিতাৰ নাম: পূৰ্ণ বাহাদুৰ ছেত্ৰী ঘৰ নং : 01 ক বয়স : 63 লিঙ্গ : পুৰুষ	PSO0039586 ফটো উপলব্ধ	444 নাম : কাগা মায়া ছেত্ৰী স্বামীৰ নাম: কুমাৰ ছেত্ৰী ঘৰ নং : ১ ক বয়স : 37 লিঙ্গ : মহিলা	HXX1472661 ফটো উপলব্ধ
445 নাম : পূৰ্ণ বাহাদুৰ কাৰ্কী পিতাৰ নাম: ধান বাহাদুৰ চেত্ৰী ঘৰ নং : 1 ক বয়স : 37 লিঙ্গ : পুৰুষ	HXX1574441 ফটো উপলব্ধ	446 নাম : অম্বিকা ছেত্ৰী স্বামীৰ নাম: দুধৰাজ ছেত্ৰী ঘৰ নং : ১ ক বয়স : 60 লিঙ্গ : মহিলা	HXX2037209 ফটো উপলব্ধ	447 নাম : ধান বাহাদুৰ কাৰ্কী ছেত্ৰী পিতাৰ নাম: চৰ্ন বাহাদুৰ কাৰ্কী ছেত্ৰী ঘৰ নং : ১ ক বয়স : 60 লিঙ্গ : পুৰুষ	HXX0650747 ফটো উপলব্ধ
448 নাম : মন বাহাদুৰ ছেত্ৰী পিতাৰ নাম: দুধৰাজ ছেত্ৰী ঘৰ নং : ১ ক বয়স : 38 লিঙ্গ : পুৰুষ	HXX1757660 ফটো উপলব্ধ	449 নাম : কুমাৰ ছেত্ৰী পিতাৰ নাম: সীতাৰাম ছেত্ৰী ঘৰ নং : ১ ক বয়স : 38 লিঙ্গ : পুৰুষ	HXX1493626 ফটো উপলব্ধ	450 নাম : ভক্তৰাজ ছেত্ৰী পিতাৰ নাম: নন্দলাল ছেত্ৰী ঘৰ নং : ১ ক বয়স : 33 লিঙ্গ : পুৰুষ	HXX1261932 ফটো উপলব্ধ
451 নাম : নেত্ৰ মায়া ছেত্ৰী স্বামীৰ নাম: ভক্ত ৰাজ ছেত্ৰী ঘৰ নং : 1 ক বয়স : 29 লিঙ্গ : মহিলা	HXX0503201 ফটো উপলব্ধ	452 নাম : নেইনা ছেত্ৰী পিতাৰ নাম: দুধৰাজ ছেত্ৰী ঘৰ নং : 1 ক বয়স : 25 লিঙ্গ : মহিলা	HXX0502625 ফটো উপলব্ধ	# 453 নাম : সুভাষ ৰাই পিতাৰ নাম: কমল ৰাই ঘৰ নং : ৪৯ বয়স : 19 লিঙ্গ : পুৰুষ	PSO0132332 ফটো উপলব্ধ
# 454 নাম : কমল ৰাই পিতাৰ নাম: বল বাহাদুৰ ৰাই ঘৰ নং : ৪৯ বয়স : 46 লিঙ্গ : পুৰুষ	HXX1468784 ফটো উপলব্ধ	S 455 নাম : চুমা ৰাই পিতাৰ নাম: কমল ৰাই ঘৰ নং : ১ ক বয়স : 22 লিঙ্গ : মহিলা	HXX1532787 ফটো উপলব্ধ	456 নাম : হৰ্ক বাহাদুৰ ভূজেল পিতাৰ নাম: নেল বাহাদুৰ ভূজেল ঘৰ নং : ১ ক বয়স : 38 লিঙ্গ : পুৰুষ	HXX1232826 ফটো উপলব্ধ
457 নাম : অনিতা ভূজেল স্বামীৰ নাম: হৰ্ক বাহাদুৰ ভূজেল ঘৰ নং : ১ ক বয়স : 37 লিঙ্গ : মহিলা	HXX1232859 ফটো উপলব্ধ	458 নাম : জয় কুমাৰ ভূজেল পিতাৰ নাম: নেল বাহাদুৰ ভূজেল ঘৰ নং : ১ ক বয়স : 33 লিঙ্গ : পুৰুষ	HXX1232867 ফটো উপলব্ধ	459 নাম : মালতী ভূজেল স্বামীৰ নাম: জয় কুমাৰ ভূজেল ঘৰ নং : ১ ক বয়স : 29 লিঙ্গ : মহিলা	HXX1232800 ফটো উপলব্ধ
460 নাম : বালা কৃষ্ণ আচাৰ্য্য পিতাৰ নাম: পদম প্ৰসাদ আচাৰ্য্য ঘৰ নং : ২ বয়স : 57 লিঙ্গ : পুৰুষ	HXX6036788 ফটো উপলব্ধ	# 461 নাম : দেবী মায়া আচাৰ্য্য স্বামীৰ নাম: বালাকৃষ্ণ ঘৰ নং : ২ বয়স : 51 লিঙ্গ : মহিলা	HXX6036799 ফটো উপলব্ধ	462 নাম : ৰবিন আচাৰ্য্য পিতাৰ নাম: বালা কৃষ্ণ আচাৰ্য্য ঘৰ নং : ২ বয়স : 29 লিঙ্গ : পুৰুষ	HXX0258046 ফটো উপলব্ধ



463 নাম : বুট স্বৰ্গীয়াৰী পিতাৰ নাম: বাবী স্বৰ্গীয়াৰী ঘৰ নং : 2 বয়স : 24 লিঙ্গ : পুৰুষ	HXX0650838 ফটো উপলব্ধ	464 নাম : বাম প্ৰসাদ আচাৰ্য পিতাৰ নাম: পদন প্ৰসাদ আচাৰ্য ঘৰ নং : 3 বয়স : 63 লিঙ্গ : পুৰুষ	HXX6036802 ফটো উপলব্ধ	465 নাম : বাম বাহাদুৰ ছেত্ৰী পিতাৰ নাম: কৃতিমান ছেত্ৰী ঘৰ নং : 3 বয়স : 45 লিঙ্গ : পুৰুষ	HXX6039890 ফটো উপলব্ধ
466 নাম : নৰ মায়া ছেত্ৰী স্বামীৰ নাম: বাম বঃ ছেত্ৰী ঘৰ নং : 3 বয়স : 41 লিঙ্গ : মহিলা	HXX6039903 ফটো উপলব্ধ	467 নাম : কমলা ছেত্ৰী স্বামীৰ নাম: য়াম নাথ আচাৰ্য ঘৰ নং : 3 বয়স : 40 লিঙ্গ : মহিলা	HXX6040193 ফটো উপলব্ধ	468 নাম : য়ম নাথ আচাৰ্য পিতাৰ নাম: বাম প্ৰসাদ আচাৰ্য ঘৰ নং : 3 বয়স : 36 লিঙ্গ : পুৰুষ	HXX6036824 ফটো উপলব্ধ
469 নাম : দেবীমায়া ভট্টৰাই স্বামীৰ নাম: টেকবাঃ ঘৰ নং : 8 বয়স : 63 লিঙ্গ : মহিলা	HXX6036846 ফটো উপলব্ধ	470 নাম : টেক বাঃ ভট্টৰায় পিতাৰ নাম: কৰ্ণ বাঃ ভট্টৰায় ঘৰ নং : 8 বয়স : 63 লিঙ্গ : পুৰুষ	HXX6036835 ফটো উপলব্ধ	471 নাম : ছত্ৰ বাহাদুৰ ছেত্ৰী পিতাৰ নাম: টেক বাহাদুৰ ছেত্ৰী ঘৰ নং : 8 বয়স : 29 লিঙ্গ : পুৰুষ	HXX0183053 ফটো উপলব্ধ
# 472 নাম : য়মুনা দেবী ছেত্ৰী স্বামীৰ নাম: ছত্ৰ বাহাদুৰ ছেত্ৰী ঘৰ নং : 08 বয়স : 28 লিঙ্গ : মহিলা	HXX0227017 ফটো উপলব্ধ	473 নাম : অনিতা থাপা স্বামীৰ নাম: চাজন থাপা ঘৰ নং : 8 ক বয়স : 31 লিঙ্গ : মহিলা	HXX0427807 ফটো উপলব্ধ	474 নাম : অল্পমায়া থাপা স্বামীৰ নাম: লোকবাঃ ঘৰ নং : 5 বয়স : 56 লিঙ্গ : মহিলা	HXX6036879 ফটো উপলব্ধ
# 475 নাম : লোকবাঃ থাপা পিতাৰ নাম: কীৰ্ত্তিমান থাপা ঘৰ নং : 5 বয়স : 56 লিঙ্গ : পুৰুষ	HXX6036868 ফটো উপলব্ধ	476 নাম : মনোৰাম পৌডেল পিতাৰ নাম: টিকাৰাম পৌডেল ঘৰ নং : 5খ বয়স : 29 লিঙ্গ : পুৰুষ	HXX0184010 ফটো উপলব্ধ	S 477 নাম : শোভা থাপা স্বামীৰ নাম: লোক বাঃ থাপা ঘৰ নং : 5 বয়স : 29 লিঙ্গ : মহিলা	HXX6040057 ফটো উপলব্ধ
478 নাম : ডিল্লীৰাম পৌডেল মাতৃৰ নাম: গোমা দেবী পৌডেল ঘৰ নং : 5খ বয়স : 27 লিঙ্গ : পুৰুষ	HXX0185421 ফটো উপলব্ধ	479 নাম : দিল বাহাদুৰ থাপা পিতাৰ নাম: লোক বাহাদুৰ থাপা ঘৰ নং : 5 বয়স : 20 লিঙ্গ : পুৰুষ	PSO0039594 ফটো উপলব্ধ	480 নাম : গোপাল পৌডেল পিতাৰ নাম: টিকাৰাম পৌডেল ঘৰ নং : 5খ বয়স : 25 লিঙ্গ : পুৰুষ	PSO0114850 ফটো উপলব্ধ
#2 481 নাম : জীবন পৌডেল পিতাৰ নাম: মিত্ৰ লীল পৌডেল ঘৰ নং : 5ক বয়স : 54 লিঙ্গ : পুৰুষ	HXX6036880 ফটো উপলব্ধ	482 নাম : গোমা দেবী পৌডেল স্বামীৰ নাম: টিকাৰাম পৌডেল ঘৰ নং : 5খ বয়স : 52 লিঙ্গ : মহিলা	HXX6036904 ফটো উপলব্ধ	483 নাম : মন মায়া পৌডেল স্বামীৰ নাম: জীবন ,, ঘৰ নং : 5ক বয়স : 49 লিঙ্গ : মহিলা	HXX6036891 ফটো উপলব্ধ
# 484 নাম : নড প্ৰসাদ উপাধ্যায় পিতাৰ নাম: সোম নাথ উপাধ্যায় ঘৰ নং : 6 বয়স : 57 লিঙ্গ : পুৰুষ	HXX6036915 ফটো উপলব্ধ	485 নাম : দিল্লীমায়া উপাধ্যা স্বামীৰ নাম: নোদ প্ৰসাদ উপাধ্যায় ঘৰ নং : 6 বয়স : 55 লিঙ্গ : মহিলা	HXX6036926 ফটো উপলব্ধ	# 486 নাম : কৃষ্ণ নেপাল পিতাৰ নাম: নদ প্ৰসাদ নেপাল ঘৰ নং : 6 বয়স : 37 লিঙ্গ : পুৰুষ	HXX6036959 ফটো উপলব্ধ
# 487 নাম : বৰিন্দ্র নেপাল পিতাৰ নাম: নদ প্ৰসাদ নেপাল ঘৰ নং : 6 বয়স : 34 লিঙ্গ : পুৰুষ	HXX6034895 ফটো উপলব্ধ	488 নাম : সুনিতা নেপাল স্বামীৰ নাম: কৃষ্ণ নেপাল ঘৰ নং : 6 বয়স : 26 লিঙ্গ : মহিলা	HXX0424127 ফটো উপলব্ধ	489 নাম : গোমা দেবী নেপাল স্বামীৰ নাম: বৰিন্দ্র নেপাল ঘৰ নং : 6 বয়স : 24 লিঙ্গ : মহিলা	HXX1714187 ফটো উপলব্ধ
490 নাম : চন্দ্ৰমায়া বাই পিতাৰ নাম: বনদাস বাই ঘৰ নং : 7 বয়স : 62 লিঙ্গ : মহিলা	HXX1468453 ফটো উপলব্ধ	491 নাম : শান্তি বাই থাপা স্বামীৰ নাম: টেক বাহাদুৰ থাপা ঘৰ নং : 7 বয়স : 41 লিঙ্গ : মহিলা	HXX1468537 ফটো উপলব্ধ	492 নাম : ফুল মায়া বাই স্বামীৰ নাম: বাম বাহাদুৰ বাই ঘৰ নং : 9গ বয়স : 35 লিঙ্গ : মহিলা	HXX0182881 ফটো উপলব্ধ



493 নাম : বাম বাহাদুৰ ৰাই পিতাৰ নাম: বুদ্ধিমান ৰাই ঘৰ নং : ৭গ বয়স : 38 লিঙ্গ : পুৰুষ	HXX0163147 ফটো উপলব্ধ	494 নাম : কপিলি বুঢ়াগোঁহাই মাহাতো স্বামীৰ নাম: বলিৰাম মাহাতো ঘৰ নং : ৮ বয়স : 35 লিঙ্গ : মহিলা	HXX0174185 ফটো উপলব্ধ	495 নাম : ৰাজা ৰাৰী পিতাৰ নাম: হৰিচৰণ ৰাৰী ঘৰ নং : ৮ বয়স : 30 লিঙ্গ : পুৰুষ	HXX0348987 ফটো উপলব্ধ
496 নাম : থমাছ বসুমতাৰী পিতাৰ নাম: সুৰেন বসুমতাৰী ঘৰ নং : ৯ক বয়স : 25 লিঙ্গ : পুৰুষ	HXX0467076 ফটো উপলব্ধ	# 497 নাম : ফুলমায়া থাপা স্বামীৰ নাম: প্ৰেম বাহাদুৰ থাপা ঘৰ নং : ১০ বয়স : 50 লিঙ্গ : মহিলা	HXX6036982 ফটো উপলব্ধ	# 498 নাম : পূৰ্ণ বাহাদুৰ থাপা পিতাৰ নাম: প্ৰেম বাহাদুৰ থাপা ঘৰ নং : ১২ বয়স : 40 লিঙ্গ : পুৰুষ	HXX1583715 ফটো উপলব্ধ
499 নাম : তেজ বাহাদুৰ থাপা পিতাৰ নাম: প্ৰেম বাহাদুৰ থাপা ঘৰ নং : ১০ বয়স : 33 লিঙ্গ : পুৰুষ	HXX6039630 ফটো উপলব্ধ	# 500 নাম : প্ৰবিত্ৰা থাপা স্বামীৰ নাম: তেজ বাহাদুৰ থাপা ঘৰ নং : 10 বয়স : 29 লিঙ্গ : মহিলা	HXX1781233 ফটো উপলব্ধ	501 নাম : ৰাধা থাপা পিতাৰ নাম: প্ৰেম বাহাদুৰ থাপা ঘৰ নং : ১০ বয়স : 24 লিঙ্গ : মহিলা	HXX0523944 ফটো উপলব্ধ
502 নাম : এম বাহাদুৰ থাপা পিতাৰ নাম: প্ৰেম বাহাদুৰ থাপা ঘৰ নং : ১০ বয়স : 23 লিঙ্গ : পুৰুষ	HXX1583723 ফটো উপলব্ধ	503 নাম : অৰ্জুন শৰ্মা পিতাৰ নাম: পদম লাল শৰ্মা ঘৰ নং : 10 বয়স : 20 লিঙ্গ : পুৰুষ	PSO0105866 ফটো উপলব্ধ	504 নাম : গোমাদেবী অধিকাৰী স্বামীৰ নাম: চন্দ্ৰ ঘৰ নং : ১১ বয়স : 48 লিঙ্গ : মহিলা	HXX6037010 ফটো উপলব্ধ
505 নাম : কল্পনা নিৰৌলা স্বামীৰ নাম: টেকনাথ নিৰৌলা ঘৰ নং : ১১ বয়স : 36 লিঙ্গ : মহিলা	HXX6037021 ফটো উপলব্ধ	506 নাম : হেমন্ত অধিকাৰী পিতাৰ নাম: চন্দ্ৰলাল অধিকাৰী ঘৰ নং : ১১ বয়স : 31 লিঙ্গ : পুৰুষ	HXX1810022 ফটো উপলব্ধ	507 নাম : লীনা বসুমতাৰী স্বামীৰ নাম: নৰ্মন বসুমতাৰী ঘৰ নং : ১১খ বয়স : 31 লিঙ্গ : মহিলা	HXX0650853 ফটো উপলব্ধ
508 নাম : নমন বসুমতাৰী পিতাৰ নাম: চাঁতিৰাম বসুমতাৰী ঘৰ নং : ১১খ বয়স : 31 লিঙ্গ : পুৰুষ	HXX0650846 ফটো উপলব্ধ	# 509 নাম : ভীম বাঃ থাপা পিতাৰ নাম: ধন বাহাদুৰ থাপা ঘৰ নং : ১৪ বয়স : 51 লিঙ্গ : পুৰুষ	HXX6037098 ফটো উপলব্ধ	# 510 নাম : মন বাঃ থাপা পিতাৰ নাম: ধন বাঃ থাপা ঘৰ নং : ৬৭ বয়স : 43 লিঙ্গ : পুৰুষ	HXX6037112 ফটো উপলব্ধ
511 নাম : শান্তি থাপা স্বামীৰ নাম: ভীম বাহাদুৰ থাপা ঘৰ নং : ১৪ বয়স : 42 লিঙ্গ : মহিলা	HXX6037101 ফটো উপলব্ধ	# 512 নাম : সম্জনা থাপা স্বামীৰ নাম: মন বাঃ থাপা ঘৰ নং : ৬৭ বয়স : 32 লিঙ্গ : মহিলা	HXX0234526 ফটো উপলব্ধ	513 নাম : তেগ বাহাদুৰ থাপা পিতাৰ নাম: ভীম বাহাদুৰ থাপা ঘৰ নং : ১৪ বয়স : 24 লিঙ্গ : পুৰুষ	HXX0523910 ফটো উপলব্ধ
514 নাম : টেক বাহাদুৰ থাপা পিতাৰ নাম: খৰ্গ বাহাদুৰ থাপা ঘৰ নং : 14ক বয়স : 37 লিঙ্গ : পুৰুষ	HXX0298950 ফটো উপলব্ধ	515 নাম : গংগা বাহাদুৰ থাপা পিতাৰ নাম: খড়্গ বাহাদুৰ থাপা ঘৰ নং : ১৪ক বয়স : 32 লিঙ্গ : পুৰুষ	HXX0297663 ফটো উপলব্ধ	516 নাম : মহেন্দ্ৰ থাপা পিতাৰ নাম: খাৰ্কা বাহাদুৰ থাপা খাৰ্কা বাহাদুৰ থাপা ঘৰ নং : 1৪ক বয়স : 28 লিঙ্গ : পুৰুষ	HXX0297523 ফটো উপলব্ধ
517 নাম : চাজন থাপা পিতাৰ নাম: খৰ্গ বাহাদুৰ থাপা ঘৰ নং : ১৪ক বয়স : 35 লিঙ্গ : পুৰুষ	HXX0520635 ফটো উপলব্ধ	518 নাম : অমৰ থাপা পিতাৰ নাম: খৰ্গ বাহাদুৰ থাপা ঘৰ নং : ১৪ক বয়স : 25 লিঙ্গ : পুৰুষ	HXX0430306 ফটো উপলব্ধ	519 নাম : মীনা কুমাৰী থাপা পিতাৰ নাম: খৰ্গ বাহাদুৰ থাপা ঘৰ নং : ১৪ক বয়স : 23 লিঙ্গ : মহিলা	HXX1584127 ফটো উপলব্ধ
520 নাম : ধন মায়া থাপা স্বামীৰ নাম: খড়্গ বা থাপা ঘৰ নং : ১৪ক বয়স : 56 লিঙ্গ : মহিলা	HXX1810044 ফটো উপলব্ধ	521 নাম : ৰাম বাঃ থাপা পিতাৰ নাম: ধন বাঃ থাপা ঘৰ নং : ১৫ বয়স : 57 লিঙ্গ : পুৰুষ	HXX6037123 ফটো উপলব্ধ	522 নাম : যমুনা থাপা স্বামীৰ নাম: ৰাম বাহাদুৰ থাপা ঘৰ নং : ১৫ বয়স : 41 লিঙ্গ : মহিলা	HXX6037134 ফটো উপলব্ধ



523 নাম : ৰেখা থাপা পিতাৰ নাম: ৰাম বাহাদুৰ থাপা ঘৰ নং : ১৫ বয়স : 24 লিঙ্গ : মহিলা	HXX1583798 ফটো উপলব্ধ	524 নাম : বেদ মায়ী থাপা পিতাৰ নাম: ৰাম বাহাদুৰ থাপা ঘৰ নং : ১৫ বয়স : 23 লিঙ্গ : মহিলা	HXX1583772 ফটো উপলব্ধ	525 নাম : ৰতা বাহাদুৰ থাপা পিতাৰ নাম: পূৰ্ণ বাহাদুৰ থাপা ঘৰ নং : 16 বয়স : 60 লিঙ্গ : পুৰুষ	PSO0100487 ফটো উপলব্ধ
526 নাম : ফুল মায়ী থাপা স্বামীৰ নাম: ৰতা বাহাদুৰ থাপা ঘৰ নং : 16 বয়স : 54 লিঙ্গ : মহিলা	PSO0100479 ফটো উপলব্ধ	527 নাম : দুনা দেৱী স্বামীৰ নাম: গংগা বাহাদুৰ থাপা ঘৰ নং : 16 বয়স : 20 লিঙ্গ : মহিলা	PSO0100461 ফটো উপলব্ধ	528 নাম : গংগা বাহাদুৰ থাপা পিতাৰ নাম: ৰতা বাহাদুৰ থাপা ঘৰ নং : 16 বয়স : 20 লিঙ্গ : পুৰুষ	PSO0100495 ফটো উপলব্ধ
529 নাম : টকু প্ৰসাদ আচাৰ্য পিতাৰ নাম: পূৰ্ণ প্ৰসাদ আচাৰ্য ঘৰ নং : ১৮ বয়স : 62 লিঙ্গ : পুৰুষ	HXX6037167 ফটো উপলব্ধ	530 নাম : প্ৰবিত্ৰা দেৱী স্বামীৰ নাম: টকু প্ৰসাদ ঘৰ নং : ১৮ বয়স : 55 লিঙ্গ : মহিলা	HXX6037178 ফটো উপলব্ধ	531 নাম : লক্ষ্মন আচাৰ্য পিতাৰ নাম: টংক আচাৰ্য ঘৰ নং : ১৮ বয়স : 34 লিঙ্গ : পুৰুষ	HXX0250449 ফটো উপলব্ধ
532 নাম : ৰোহন আচাৰ্য পিতাৰ নাম: টংক প্ৰসাদ আচাৰ্য ঘৰ নং : ১৮ বয়স : 32 লিঙ্গ : পুৰুষ	HXX0057166 ফটো উপলব্ধ	533 নাম : নেত্ৰ প্ৰসাদ আচাৰ্য পিতাৰ নাম: টংক প্ৰসাদ আচাৰ্য ঘৰ নং : ১৮ বয়স : 30 লিঙ্গ : পুৰুষ	HXX0057497 ফটো উপলব্ধ	534 নাম : মহেশ্বৰ নিৰৌলা পিতাৰ নাম: বিজ লাল নিৰৌলা ঘৰ নং : ১৯ বয়স : 57 লিঙ্গ : পুৰুষ	HXX6037214 ফটো উপলব্ধ
535 নাম : লক্ষ্মন আচাৰ্য পিতাৰ নাম: পুণ্য প্ৰসাদ আচাৰ্য ঘৰ নং : ১৯ বয়স : 51 লিঙ্গ : পুৰুষ	HXX6037189 ফটো উপলব্ধ	536 নাম : গঙ্গা দেৱী নিৰৌলা স্বামীৰ নাম: মহেশ্বৰ নিৰৌলা ঘৰ নং : ১৯ বয়স : 47 লিঙ্গ : মহিলা	HXX6037225 ফটো উপলব্ধ	537 নাম : অম্বিকা আচাৰ্য স্বামীৰ নাম: লক্ষ্মন আচাৰ্য ঘৰ নং : ১৯ বয়স : 47 লিঙ্গ : মহিলা	HXX6037190 ফটো উপলব্ধ
538 নাম : দিলিপ আচাৰ্য পিতাৰ নাম: পুণ্য প্ৰসাদ আচাৰ্য ঘৰ নং : ১৯ বয়স : 40 লিঙ্গ : পুৰুষ	HXX6037203 ফটো উপলব্ধ	539 নাম : গংগা প্ৰসাদ আচাৰ্য পিতাৰ নাম: লক্ষ্মন আচাৰ্য ঘৰ নং : ১৯ বয়স : 27 লিঙ্গ : পুৰুষ	HXX0185660 ফটো উপলব্ধ	540 নাম : চবিলাল আচাৰ্য পিতাৰ নাম: লক্ষ্মন আচাৰ্য ঘৰ নং : ১৯ বয়স : 24 লিঙ্গ : পুৰুষ	HXX1261908 ফটো উপলব্ধ
541 নাম : লিলাধৰ নিৰৌলা পিতাৰ নাম: বৃজলাল নিৰৌলা ঘৰ নং : 20 বয়স : 66 লিঙ্গ : পুৰুষ	PSO0082248 ফটো উপলব্ধ	542 নাম : হিমা দেৱী নিৰৌলা স্বামীৰ নাম: লিলাধৰ নিৰৌলা ঘৰ নং : 20 বয়স : 56 লিঙ্গ : মহিলা	PSO0082230 ফটো উপলব্ধ	543 নাম : লক্ষেশ্বৰ কছাৰী পিতাৰ নাম: বাহাদুৰ কছাৰী ঘৰ নং : ২০ বয়স : 43 লিঙ্গ : পুৰুষ	HXX0650820 ফটো উপলব্ধ
544 নাম : পুণ্য মায়ী ঘিমিৰে স্বামীৰ নাম: জীবননাথ ঘৰ নং : ২১ বয়স : 76 লিঙ্গ : মহিলা	HXX6037247 ফটো উপলব্ধ	545 নাম : দিল্লী ৰাম ঘিমিৰে পিতাৰ নাম: জীবননাথ ঘিমিৰে ঘৰ নং : ২১ বয়স : 59 লিঙ্গ : পুৰুষ	HXX6037258 ফটো উপলব্ধ	546 নাম : সীমা দেৱী ঘিমিৰে স্বামীৰ নাম: দিল্লীৰাম ঘিমিৰে ঘৰ নং : ২১ বয়স : 53 লিঙ্গ : মহিলা	HXX6037269 ফটো উপলব্ধ
547 নাম : নাৰায়ণ ঘিমিৰে পিতাৰ নাম: জীবননাথ ঘিমিৰে ঘৰ নং : 21 বয়স : 48 লিঙ্গ : পুৰুষ	HXX1688910 ফটো উপলব্ধ	548 নাম : দিপালী ঘিমিৰে স্বামীৰ নাম: নাৰায়ণ ঘিমিৰে ঘৰ নং : 21 বয়স : 41 লিঙ্গ : মহিলা	HXX1699917 ফটো উপলব্ধ	# 549 নাম : কমলা দেৱী ঘিমিৰে স্বামীৰ নাম: উম্বৰ প্ৰসাদ ঘিমিৰে ঘৰ নং : ২১ ক বয়স : 55 লিঙ্গ : মহিলা	HXX1264142 ফটো উপলব্ধ
550 নাম : জংগ প্ৰসাদ ঘিমিৰে পিতাৰ নাম: উম্বৰ প্ৰসাদ ঘিমিৰে ঘৰ নং : ২১ ক বয়স : 35 লিঙ্গ : পুৰুষ	HXX1262005 ফটো উপলব্ধ	551 নাম : এম প্ৰসাদ ঘিমিৰে পিতাৰ নাম: উম্বৰ প্ৰসাদ ঘিমিৰে ঘৰ নং : 21 ক বয়স : 26 লিঙ্গ : পুৰুষ	PSO0051789 ফটো উপলব্ধ	552 নাম : দীপা ঘিমিৰে স্বামীৰ নাম: এম প্ৰসাদ ঘিমিৰে ঘৰ নং : 21 ক বয়স : 22 লিঙ্গ : মহিলা	PSO0051771 ফটো উপলব্ধ



553 নাম : শ্ৰীকৃষ্ণ ঘিমিৰে পিতাৰ নাম: জীবননাথ ঘিমিৰে ঘৰ নং : ২২ বয়স : 62 লিঙ্গ : পুৰুষ	HXX6037270 ফটো উপলব্ধ	554 নাম : লোক নাথ ঘিমিৰে পিতাৰ নাম: কৃষ্ণ প্ৰসাদ ঘিমিৰে ঘৰ নং : ২২ বয়স : 34 লিঙ্গ : পুৰুষ	HXX0181974 ফটো উপলব্ধ	555 নাম : কামাখ্যা উপাধ্যায় ঘিমিৰে স্বামীৰ নাম: লোকনাথ ঘিমিৰে ঘৰ নং : 22 বয়স : 33 লিঙ্গ : মহিলা	HXX1592880 ফটো উপলব্ধ
556 নাম : বিমলা ঘিমিৰে স্বামীৰ নাম: বাজু ঘিমিৰে ঘৰ নং : ২২ বয়স : 29 লিঙ্গ : মহিলা	HXX1810146 ফটো উপলব্ধ	557 নাম : গোপাল গুৰাগাই পিতাৰ নাম: ধ্ৰুৱ গুৰাগাই ঘৰ নং : ২৩ বয়স : 52 লিঙ্গ : পুৰুষ	HXX6037316 ফটো উপলব্ধ	558 নাম : ডম্বৰ কুমাৰী গৌতম স্বামীৰ নাম: গোপাল গোৰাগাই ঘৰ নং : ২৩ বয়স : 47 লিঙ্গ : মহিলা	HXX6037327 ফটো উপলব্ধ
559 নাম : সুভাষ গুৰাগাই পিতাৰ নাম: গোপাল গুৰাগাই ঘৰ নং : ২৩ বয়স : 25 লিঙ্গ : পুৰুষ	HXX0430355 ফটো উপলব্ধ	S 560 নাম : দমন্তী থাপা স্বামীৰ নাম: মহেন্দ্ৰ থাপা ঘৰ নং : ২৩ বয়স : 25 লিঙ্গ : মহিলা	HXX1262708 ফটো উপলব্ধ	561 নাম : চায়া দেৱী ঘিমিৰে স্বামীৰ নাম: কৃষ্ণ ঘিমিৰে ঘৰ নং : ২৩ বয়স : 60 লিঙ্গ : মহিলা	HXX6037338 ফটো উপলব্ধ
562 নাম : পদ্মৰাজু কৈৰালা পিতাৰ নাম: ত্ৰিলোচন কৈৰালা ঘৰ নং : ২৫ বয়স : 64 লিঙ্গ : পুৰুষ	HXX0366369 ফটো উপলব্ধ	563 নাম : গোমাদেৱী কৈৰালা স্বামীৰ নাম: পদ্মৰাজ কৈৰালা ঘৰ নং : ২৫ বয়স : 60 লিঙ্গ : মহিলা	HXX0366377 ফটো উপলব্ধ	564 নাম : নিপেন কৈৰালা পিতাৰ নাম: পদ্মৰাজ কৈৰালা ঘৰ নং : ২৫ বয়স : 34 লিঙ্গ : পুৰুষ	HXX0366385 ফটো উপলব্ধ
565 নাম : অৰ্চনা ভাণ্ডাৰী কৈৰালা স্বামীৰ নাম: নিপেন কৈৰালা ঘৰ নং : 25 বয়স : 20 লিঙ্গ : মহিলা	PSO0039883 ফটো উপলব্ধ	566 নাম : দুৰ্গা ঢাকাল পিতাৰ নাম: ৰঙ্গলাল ঢাকাল ঘৰ নং : ২৬ বয়স : 47 লিঙ্গ : পুৰুষ	HXX6037418 ফটো উপলব্ধ	567 নাম : গঙ্গা দেৱী ঢাকাল স্বামীৰ নাম: দুৰ্গা প্ৰসাদ ঢাকাল ঘৰ নং : ২৬ বয়স : 43 লিঙ্গ : মহিলা	HXX6037429 ফটো উপলব্ধ
568 নাম : সংগীতা ঢাকাল পিতাৰ নাম: দুৰ্গা ঢাকাল ঘৰ নং : ২৬ বয়স : 26 লিঙ্গ : মহিলা	HXX0430439 ফটো উপলব্ধ	569 নাম : নিৰ্মল উপাধ্যায় পিতাৰ নাম: দণ্ডপাণী উপাধ্যায় ঘৰ নং : 27 বয়স : 49 লিঙ্গ : পুৰুষ	HXX1468750 ফটো উপলব্ধ	570 নাম : পুষ্প উপাধ্যায় স্বামীৰ নাম: নিৰ্মল উপাধ্যায় ঘৰ নং : 27 বয়স : 39 লিঙ্গ : মহিলা	HXX1468768 ফটো উপলব্ধ
571 নাম : গোপাল নেউপানে পিতাৰ নাম: চন্দ্ৰ প্ৰসাদ নেউপানে ঘৰ নং : ২৮ বয়স : 50 লিঙ্গ : পুৰুষ	HXX6037441 ফটো উপলব্ধ	572 নাম : অনিতা নেউপানে স্বামীৰ নাম: গোপাল নেউপানে ঘৰ নং : ২৮ বয়স : 45 লিঙ্গ : মহিলা	HXX6037452 ফটো উপলব্ধ	573 নাম : সাগৰ নেউপানে পিতাৰ নাম: গোপাল নেউপানে ঘৰ নং : ২৮ বয়স : 27 লিঙ্গ : পুৰুষ	HXX0186114 ফটো উপলব্ধ
574 নাম : সুভাষ নেউপানে পিতাৰ নাম: গোপাল নেউপানে ঘৰ নং : ২৮ বয়স : 25 লিঙ্গ : পুৰুষ	HXX0430561 ফটো উপলব্ধ	#2 575 নাম : কৰ্ণ বাহাদুৰ থাপা পিতাৰ নাম: ললিত মান থাপা ঘৰ নং : ২৮ক বয়স : 45 লিঙ্গ : পুৰুষ	HXX5044826 ফটো উপলব্ধ	#2 576 নাম : ধনমায়া থাপা স্বামীৰ নাম: কৰ্ণ বাহাদুৰ থাপা ঘৰ নং : ২৮ক বয়স : 44 লিঙ্গ : মহিলা	HXX5044371 ফটো উপলব্ধ
577 নাম : ৰাজ কুমাৰ থাপা পিতাৰ নাম: কৰ্ণ বাহাদুৰ থাপা ঘৰ নং : ২৮ ক বয়স : 24 লিঙ্গ : পুৰুষ	HXX0523928 ফটো উপলব্ধ	578 নাম : ভুবনেশ্বৰী থাপা পিতাৰ নাম: কৰ্ণ বাহাদুৰ থাপা ঘৰ নং : 28ক বয়স : 20 লিঙ্গ : মহিলা	PSO0088666 ফটো উপলব্ধ	# 579 নাম : বলীমায়া থাপা স্বামীৰ নাম: পদম বাহাদুৰ থাপা ঘৰ নং : ২৯ বয়স : 75 লিঙ্গ : মহিলা	HXX6037521 ফটো উপলব্ধ
# 580 নাম : মোহন থাপা পিতাৰ নাম: পদম বাহাদুৰ থাপা ঘৰ নং : ২৯ বয়স : 48 লিঙ্গ : পুৰুষ	HXX6037532 ফটো উপলব্ধ	# 581 নাম : ৰমেশ সাপকোটা পিতাৰ নাম: দেৱী প্ৰসাদ সাপকোটা ঘৰ নং : ২৯ বয়স : 41 লিঙ্গ : পুৰুষ	HXX6037510 ফটো উপলব্ধ	# 582 নাম : যমুনা সাপকোটা স্বামীৰ নাম: ৰমেশ সাপকোটা ঘৰ নং : ২৯ বয়স : 42 লিঙ্গ : মহিলা	HXX6037543 ফটো উপলব্ধ



# 583 নাম : ইন্দ্ৰ মায়া ছেত্ৰি পিতাৰ নাম: টেক বাহাদুৰ ছেত্ৰি ঘৰ নং : ১০০গ বয়স : 82 লিঙ্গ : মহিলা	HXX0296111 ফটো উপলব্ধ	# 584 নাম : বন্দিতা সাপকোটা পিতাৰ নাম: ৰমেশ সাপকোটা ঘৰ নং : 29 বয়স : 20 লিঙ্গ : মহিলা	PSO0088922 ফটো উপলব্ধ	# 585 নাম : খৰ্ক বাহাদুৰ থাপা পিতাৰ নাম: চন্দ্ৰ বাহাদুৰ থাপা ঘৰ নং : 29 খ বয়স : 39 লিঙ্গ : পুৰুষ	HXX1468644 ফটো উপলব্ধ
# 586 নাম : কন মায়া থাপা পিতাৰ নাম: পদম বাহাদুৰ থাপা ঘৰ নং : ২৯ বয়স : 50 লিঙ্গ : মহিলা	HXX6037565 ফটো উপলব্ধ	# 587 নাম : নবিন বৰুৱা পিতাৰ নাম: হৈমধৰ বৰুৱা ঘৰ নং : ৩২ বয়স : 69 লিঙ্গ : পুৰুষ	HXX6037612 ফটো উপলব্ধ	# 588 নাম : ভীমাদেবী গৌতম স্বামীৰ নাম: প্ৰসাদ গৌতম ঘৰ নং : ৩১ বয়স : 60 লিঙ্গ : মহিলা	HXX6037587 ফটো উপলব্ধ
# 589 নাম : জীনা বৰুৱা স্বামীৰ নাম: নবিন বৰুৱা ঘৰ নং : ৩২ বয়স : 59 লিঙ্গ : মহিলা	HXX6037623 ফটো উপলব্ধ	# 590 নাম : স্বপন বৰুৱা পিতাৰ নাম: নবিন বৰুৱা ঘৰ নং : ৩৭ বয়স : 45 লিঙ্গ : পুৰুষ	HXX6037634 ফটো উপলব্ধ	# 591 নাম : ভবানী গৌতম পিতাৰ নাম: প্ৰসাদ গৌতম ঘৰ নং : ১৭ বয়স : 40 লিঙ্গ : পুৰুষ	HXX6037598 ফটো উপলব্ধ
# 592 নাম : সুৰজ বৰুৱা পিতাৰ নাম: নবিন বৰুৱা ঘৰ নং : ৩২ বয়স : 39 লিঙ্গ : পুৰুষ	HXX6037645 ফটো উপলব্ধ	#2 593 নাম : ক্ষেত্ৰ প্ৰসাদ গৌতম পিতাৰ নাম: প্ৰসাদ গৌতম ঘৰ নং : ৩১ বয়স : 39 লিঙ্গ : পুৰুষ	HXX6037601 ফটো উপলব্ধ	# 594 নাম : মাইন বৰুৱা পিতাৰ নাম: স্বপন বৰুৱা ঘৰ নং : ৩৭ বয়স : 36 লিঙ্গ : মহিলা	HXX6037656 ফটো উপলব্ধ
# 595 নাম : মেনকা গৌতম স্বামীৰ নাম: ক্ষেত্ৰ প্ৰসাদ গৌতম ঘৰ নং : ৩১ বয়স : 34 লিঙ্গ : মহিলা	HXX4038522 ফটো উপলব্ধ	# 596 নাম : শ্যাম গৌতম পিতাৰ নাম: প্ৰসাদ গৌতম ঘৰ নং : ৩১ বয়স : 31 লিঙ্গ : পুৰুষ	HXX1810113 ফটো উপলব্ধ	# 597 নাম : কৃষ্ণকলা গৌতম স্বামীৰ নাম: ভবানী গৌতম ঘৰ নং : ১৭ বয়স : 30 লিঙ্গ : মহিলা	HXX1809796 ফটো উপলব্ধ
# 598 নাম : প্ৰেমকুমাৰী মিশ্ৰ স্বামীৰ নাম: ৰামপ্ৰঃ ঘৰ নং : ৩৩ বয়স : 77 লিঙ্গ : মহিলা	HXX6037678 ফটো উপলব্ধ	# 599 নাম : থানেশ্বৰ মিশ্ৰ পিতাৰ নাম: ৰামপ্ৰসাদ মিশ্ৰ ঘৰ নং : ৬৩ বয়স : 54 লিঙ্গ : পুৰুষ	HXX6037747 ফটো উপলব্ধ	# 600 নাম : জয় প্ৰসাদ মিশ্ৰ পিতাৰ নাম: ৰাম প্ৰসাদ মিশ্ৰ ঘৰ নং : 33 বয়স : 54 লিঙ্গ : পুৰুষ	HXX6037689 ফটো উপলব্ধ
# 601 নাম : হিমা দেৱী মিশ্ৰা স্বামীৰ নাম: থানেশ্বৰ মিশ্ৰা ঘৰ নং : ৬৩ বয়স : 51 লিঙ্গ : মহিলা	HXX6037758 ফটো উপলব্ধ	# 602 নাম : চন্দ্ৰ প্ৰসাদ মিশ্ৰ পিতাৰ নাম: ৰাম.প্ৰসাদ মিশ্ৰ ঘৰ নং : ৩৩ বয়স : 50 লিঙ্গ : পুৰুষ	HXX6037703 ফটো উপলব্ধ	# 603 নাম : যশোদা মিশ্ৰ স্বামীৰ নাম: চন্দ্ৰ প্ৰসাদ মিশ্ৰ ঘৰ নং : ৩৩ বয়স : 45 লিঙ্গ : মহিলা	HXX6037714 ফটো উপলব্ধ
# 604 নাম : শান্তী ৰাম মিশ্ৰ পিতাৰ নাম: ৰাম প্ৰসাদ মিশ্ৰ ঘৰ নং : ৬৬ বয়স : 44 লিঙ্গ : পুৰুষ	HXX6037725 ফটো উপলব্ধ	# 605 নাম : উম্মৰ কুমাৰী মিশ্ৰা স্বামীৰ নাম: জয় প্ৰসাদ মিশ্ৰা ঘৰ নং : ৬৬ বয়স : 44 লিঙ্গ : মহিলা	HXX6037690 ফটো উপলব্ধ	# 606 নাম : চন্দ্ৰ মায়া মিশ্ৰ স্বামীৰ নাম: শান্তিৰাম মিশ্ৰ ঘৰ নং : ৬৬ বয়স : 41 লিঙ্গ : মহিলা	HXX6037736 ফটো উপলব্ধ
# 607 নাম : ফনিন্দ্ৰ মিশ্ৰ পিতাৰ নাম: থানেশ্বৰ মিশ্ৰ ঘৰ নং : ৬৩ বয়স : 31 লিঙ্গ : পুৰুষ	HXX6040079 ফটো উপলব্ধ	# 608 নাম : সীতা দেৱী মিশ্ৰ কৈৰালা স্বামীৰ নাম: মহেন্দ্ৰ কৈৰালা ঘৰ নং : ৩৩ বয়স : 29 লিঙ্গ : মহিলা	HXX1810124 ফটো উপলব্ধ	# 609 নাম : মল্লিকা উপাধ্যায় স্বামীৰ নাম: নাৰায়ণ মিশ্ৰ ঘৰ নং : ৬৩ বয়স : 27 লিঙ্গ : মহিলা	PSO0033761 ফটো উপলব্ধ
# 610 নাম : বিকাশ মিশ্ৰ পিতাৰ নাম: জয় প্ৰসাদ মিশ্ৰ ঘৰ নং : ৩৩ বয়স : 24 লিঙ্গ : পুৰুষ	HXX0467597 ফটো উপলব্ধ	# 611 নাম : অঞ্জনা পিতাৰ নাম: চন্দ্ৰ প্ৰসাদ মিশ্ৰ ঘৰ নং : ৩৩ বয়স : 24 লিঙ্গ : মহিলা	HXX1262427 ফটো উপলব্ধ	# 612 নাম : চম্পা দেৱী মিশ্ৰ পিতাৰ নাম: শান্তিৰাম মিশ্ৰ ঘৰ নং : ৬৬ বয়স : 23 লিঙ্গ : মহিলা	HXX1261411 ফটো উপলব্ধ



613 নাম : সঞ্জীৱ মিশ্র পিতাৰ নাম: চন্দ্ৰ প্ৰসাদ মিশ্র ঘৰ নং : 33 বয়স : 21 লিঙ্গ : পুৰুষ	HXX1876119 ফটো উপলব্ধ	614 নাম : প্ৰকাশ মিশ্র পিতাৰ নাম: জয় প্ৰসাদ মিশ্র ঘৰ নং : 33 বয়স : 20 লিঙ্গ : পুৰুষ	PSO0053728 ফটো উপলব্ধ	615 নাম : বসন্ত চিকতেল পিতাৰ নাম: হৰি প্ৰসাদ চিকতেল ঘৰ নং : 38 বয়স : 74 লিঙ্গ : পুৰুষ	HXX6037769 ফটো উপলব্ধ
616 নাম : উমা দেৱী চিকতেল স্বামীৰ নাম: বসন্ত চিকতেল ঘৰ নং : 38 বয়স : 54 লিঙ্গ : মহিলা	HXX6037770 ফটো উপলব্ধ	617 নাম : দময়ন্তী চিকতেল স্বামীৰ নাম: ৰমেশ চিকতেল ঘৰ নং : 38 বয়স : 34 লিঙ্গ : মহিলা	HXX0110155 ফটো উপলব্ধ	618 নাম : নাৰদমুনি চিকতেল পিতাৰ নাম: হৰি প্ৰসাদ চিকতেল ঘৰ নং : 38 বয়স : 67 লিঙ্গ : পুৰুষ	HXX6037781 ফটো উপলব্ধ
619 নাম : সোমনাথ চিকতেল পিতাৰ নাম: নাৰদমুনি চিকতেল ঘৰ নং : 38 বয়স : 34 লিঙ্গ : পুৰুষ	HXX6040002 ফটো উপলব্ধ	620 নাম : ঔম প্ৰকাশ চিকতেল পিতাৰ নাম: নাৰদমুনি চিকতেল ঘৰ নং : 38 বয়স : 30 লিঙ্গ : পুৰুষ	HXX0112607 ফটো উপলব্ধ	621 নাম : উমা দেৱী চিকতেল স্বামীৰ নাম: ঔম প্ৰকাশ চিকতেল ঘৰ নং : 38 বয়স : 25 লিঙ্গ : মহিলা	HXX0467118 ফটো উপলব্ধ
622 নাম : খড়ানন্দ ভন্দ্ৰাৰী পিতাৰ নাম: যজ্ঞনিধি ঘৰ নং : 38 বয়স : 78 লিঙ্গ : পুৰুষ	HXX6037792 ফটো উপলব্ধ	623 নাম : যশোদা ভন্দ্ৰাৰী স্বামীৰ নাম: খড়ানন্দ ঘৰ নং : 38 বয়স : 60 লিঙ্গ : মহিলা	HXX6037805 ফটো উপলব্ধ	624 নাম : সবিতা উপাধ্যায় ভন্দ্ৰাৰী স্বামীৰ নাম: গোপাল ভন্দ্ৰাৰী ঘৰ নং : 38 বয়স : 33 লিঙ্গ : মহিলা	HXX1584176 ফটো উপলব্ধ
625 নাম : গোপাল ভন্দ্ৰাৰী পিতাৰ নাম: খড়ানন্দ ভন্দ্ৰাৰী ঘৰ নং : 38 বয়স : 32 লিঙ্গ : পুৰুষ	HXX6037816 ফটো উপলব্ধ	626 নাম : মণি কুমাৰ আচাৰ্য পিতাৰ নাম: কৃষ্ণকান্ত আচাৰ্য ঘৰ নং : 38 বয়স : 63 লিঙ্গ : পুৰুষ	HXX6037827 ফটো উপলব্ধ	627 নাম : লীলা দেৱী আচাৰ্য স্বামীৰ নাম: মণি কুমাৰ আচাৰ্য ঘৰ নং : 38 বয়স : 54 লিঙ্গ : মহিলা	HXX6037838 ফটো উপলব্ধ
628 নাম : ডম্বৰ বাহাদুৰ ছেত্ৰী পিতাৰ নাম: মনি কুমাৰ ছেত্ৰী ঘৰ নং : 38 বয়স : 34 লিঙ্গ : পুৰুষ	HXX6036006 ফটো উপলব্ধ	629 নাম : অঞ্জলী ৰিজাল ছেত্ৰী স্বামীৰ নাম: ডম্বৰ বাহাদুৰ ছেত্ৰী ঘৰ নং : 38 বয়স : 30 লিঙ্গ : মহিলা	HXX0194639 ফটো উপলব্ধ	630 নাম : বিষ্ণু চিকতেল পিতাৰ নাম: বসন্ত চিকতেল ঘৰ নং : 38 বয়স : 29 লিঙ্গ : পুৰুষ	HXX6036017 ফটো উপলব্ধ
631 নাম : মীনা ছেত্ৰী স্বামীৰ নাম: সোমনাথ ছেত্ৰী ঘৰ নং : 38 বয়স : 26 লিঙ্গ : মহিলা	HXX0296574 ফটো উপলব্ধ	632 নাম : শশীধৰ ভাণ্ডাৰী পিতাৰ নাম: কৃষ্ণপ্ৰসাদ ঘৰ নং : 38 বয়স : 69 লিঙ্গ : পুৰুষ	HXX6037849 ফটো উপলব্ধ	633 নাম : উমাদেবী ভাণ্ডাৰী স্বামীৰ নাম: শশীধৰ ভাণ্ডাৰী ঘৰ নং : 38 বয়স : 65 লিঙ্গ : মহিলা	HXX6037850 ফটো উপলব্ধ
634 নাম : বৃদ্ৰপ্ৰসাদ ভাণ্ডাৰী পিতাৰ নাম: শশীধৰ ভাণ্ডাৰী ঘৰ নং : 38 বয়স : 57 লিঙ্গ : পুৰুষ	HXX6037872 ফটো উপলব্ধ	635 নাম : গোপাল ভাণ্ডাৰী পিতাৰ নাম: শশী ধৰ ভাণ্ডাৰী ঘৰ নং : 38 বয়স : 47 লিঙ্গ : পুৰুষ	HXX6037861 ফটো উপলব্ধ	636 নাম : ৰীতা ঘিমিৰে ভাণ্ডাৰী স্বামীৰ নাম: বৃদ্ৰ প্ৰসাদ ভাণ্ডাৰী ঘৰ নং : 38 বয়স : 39 লিঙ্গ : মহিলা	HXX6542263 ফটো উপলব্ধ
637 নাম : ইবৰাজ নেপাল পিতাৰ নাম: দেৱী প্ৰসাদ নেপাল ঘৰ নং : 82 বয়স : 42 লিঙ্গ : পুৰুষ	HXX6037929 ফটো উপলব্ধ	638 নাম : ৰীতা দেৱী নেপাল পিতাৰ নাম: ইবৰাজ নেপাল ঘৰ নং : 82 বয়স : 34 লিঙ্গ : মহিলা	HXX6036426 ফটো উপলব্ধ	639 নাম : বম বাহাদুৰ ছেত্ৰী পিতাৰ নাম: বৃহস্পতি ছেত্ৰী ঘৰ নং : 82 বয়স : 77 লিঙ্গ : পুৰুষ	HXX1798987 ফটো উপলব্ধ
640 নাম : চেৰ বাহাদুৰ ছেত্ৰী পিতাৰ নাম: বম বা ছেত্ৰী ঘৰ নং : 82 বয়স : 50 লিঙ্গ : পুৰুষ	HXX1799719 ফটো উপলব্ধ	641 নাম : পুতলি ছেত্ৰী স্বামীৰ নাম: চেৰ বাহাদুৰ ছেত্ৰী ঘৰ নং : 82 বয়স : 41 লিঙ্গ : মহিলা	HXX1799720 ফটো উপলব্ধ	642 নাম : ৰতন ছেত্ৰী পিতাৰ নাম: চেৰ বাহাদুৰ ছেত্ৰী ঘৰ নং : 42 বয়স : 21 লিঙ্গ : পুৰুষ	PSO0026013 ফটো উপলব্ধ



<p>643</p> <p>নাম : বেণকা ছেত্ৰী পিতাৰ নাম: বম বাহাদুৰ ছেত্ৰী ঘৰ নং : 83 বয়স : 31 লিঙ্গ : মহিলা</p> <p>HXX0296673</p> <p>ফটো উপলব্ধ</p>	<p>644</p> <p>নাম : লক্ষী প্ৰসাদ মিশ্ৰ পিতাৰ নাম: প্ৰেমলাল মিশ্ৰ ঘৰ নং : 88 বয়স : 63 লিঙ্গ : পুৰুষ</p> <p>HXX0460899</p> <p>ফটো উপলব্ধ</p>	<p>645</p> <p>নাম : জানকাদেবী মিশ্ৰ স্বামীৰ নাম: লক্ষ্মী ঘৰ নং : 88 বয়স : 52 লিঙ্গ : মহিলা</p> <p>HXX6037996</p> <p>ফটো উপলব্ধ</p>
<p>646</p> <p>নাম : দিশুৰ মিশ্ৰ পিতাৰ নাম: লক্ষ্মী প্ৰচাদ মিশ্ৰ ঘৰ নং : 88 বয়স : 32 লিঙ্গ : পুৰুষ</p> <p>HXX6040182</p> <p>ফটো উপলব্ধ</p>	<p>647</p> <p>নাম : নমিতা মিশ্ৰ স্বামীৰ নাম: জয়নাৰায়ণ মিশ্ৰ ঘৰ নং : 88 বয়স : 27 লিঙ্গ : মহিলা</p> <p>HXX0297341</p> <p>ফটো উপলব্ধ</p>	<p># 648</p> <p>নাম : গীতাজুলী ভট্টৰাই মিশ্ৰ স্বামীৰ নাম: দিশুৰ মিশ্ৰ ঘৰ নং : 44 বয়স : 26 লিঙ্গ : মহিলা</p> <p>HXX0208223</p> <p>ফটো উপলব্ধ</p>
<p>649</p> <p>নাম : হেমকুমাৰী অধিকাৰী স্বামীৰ নাম: ডম্বৰ ঘৰ নং : 85 বয়স : 77 লিঙ্গ : মহিলা</p> <p>HXX6038013</p> <p>ফটো উপলব্ধ</p>	<p>650</p> <p>নাম : সঞ্জীৱ চেত্ৰী পিতাৰ নাম: ডম্বৰ ঘৰ নং : 85 বয়স : 54 লিঙ্গ : পুৰুষ</p> <p>HXX6038024</p> <p>ফটো উপলব্ধ</p>	<p>651</p> <p>নাম : তাৰা অধিকাৰী পিতাৰ নাম: ডম্বৰ অধিকাৰী ঘৰ নং : 85 বয়স : 52 লিঙ্গ : পুৰুষ</p> <p>HXX6038035</p> <p>ফটো উপলব্ধ</p>
<p>652</p> <p>নাম : বিমলা অধিকাৰী স্বামীৰ নাম: তাৰা অধিকাৰী ঘৰ নং : 85 বয়স : 47 লিঙ্গ : মহিলা</p> <p>HXX6038046</p> <p>ফটো উপলব্ধ</p>	<p>653</p> <p>নাম : ডম্বৰ কুমাৰী ছেত্ৰী স্বামীৰ নাম: টংক বাহাদুৰ ছেত্ৰী ঘৰ নং : 45 বয়স : 37 লিঙ্গ : মহিলা</p> <p>HXX6039969</p> <p>ফটো উপলব্ধ</p>	<p>#2 654</p> <p>নাম : টংক বাহাদুৰ ছেত্ৰী পিতাৰ নাম: বম বাহাদুৰ ছেত্ৰী ঘৰ নং : 45 বয়স : 39 লিঙ্গ : পুৰুষ</p> <p>HXX6039925</p> <p>ফটো উপলব্ধ</p>
<p>655</p> <p>নাম : ৰাজু অধিকাৰী পিতাৰ নাম: তাৰা অধিকাৰী ঘৰ নং : 85 বয়স : 29 লিঙ্গ : পুৰুষ</p> <p>HXX0131078</p> <p>ফটো উপলব্ধ</p>	<p>656</p> <p>নাম : বুদ্ধিমায়া ভট্টৰাই অধিকাৰী স্বামীৰ নাম: ৰাজু অধিকাৰী ঘৰ নং : 45 বয়স : 29 লিঙ্গ : মহিলা</p> <p>PSO0088989</p> <p>ফটো উপলব্ধ</p>	<p>657</p> <p>নাম : নিৰ্মলা দেৱী স্বামীৰ নাম: ৰমেশ অধিকাৰী ঘৰ নং : 45 বয়স : 27 লিঙ্গ : মহিলা</p> <p>HXX1885508</p> <p>ফটো উপলব্ধ</p>
<p>658</p> <p>নাম : ৰমেশ অধিকাৰী পিতাৰ নাম: তাৰানিধি অধিকাৰী ঘৰ নং : 85 বয়স : 25 লিঙ্গ : পুৰুষ</p> <p>HXX0296830</p> <p>ফটো উপলব্ধ</p>	<p>659</p> <p>নাম : প্ৰকাশ অধিকাৰী পিতাৰ নাম: তাৰানিধি অধিকাৰী ঘৰ নং : 85 বয়স : 24 লিঙ্গ : পুৰুষ</p> <p>HXX0467589</p> <p>ফটো উপলব্ধ</p>	<p>660</p> <p>নাম : ললিত ছেত্ৰী পিতাৰ নাম: টংক বাহাদুৰ ছেত্ৰী ঘৰ নং : 45 বয়স : 21 লিঙ্গ : পুৰুষ</p> <p>PSO0054031</p> <p>ফটো উপলব্ধ</p>
<p>661</p> <p>নাম : সুৰজ ছেত্ৰী পিতাৰ নাম: টংক বাহাদুৰ ছেত্ৰী ঘৰ নং : 85 বয়স : 19 লিঙ্গ : পুৰুষ</p> <p>PSO0135483</p> <p>ফটো উপলব্ধ</p>	<p>662</p> <p>নাম : ভগীৰথ ধুঙ্গানা পিতাৰ নাম: মহেশ্বৰ ধুঙ্গানা ঘৰ নং : 86 বয়স : 82 লিঙ্গ : পুৰুষ</p> <p>HXX6038068</p> <p>ফটো উপলব্ধ</p>	<p>663</p> <p>নাম : তেজ বাহাদুৰ ছেত্ৰী পিতাৰ নাম: বৃহস্পতি ছেত্ৰী ঘৰ নং : 86 বয়স : 58 লিঙ্গ : পুৰুষ</p> <p>HXX1799731</p> <p>ফটো উপলব্ধ</p>
<p>664</p> <p>নাম : দিলীপ চুংগানা পিতাৰ নাম: ভগীৰথ চুংগানা ঘৰ নং : 86 বয়স : 52 লিঙ্গ : পুৰুষ</p> <p>HXX6038079</p> <p>ফটো উপলব্ধ</p>	<p>665</p> <p>নাম : লক্ষীমায়া ধুঙ্গানা স্বামীৰ নাম: দিলীপ ঘৰ নং : 86 বয়স : 46 লিঙ্গ : মহিলা</p> <p>HXX6038080</p> <p>ফটো উপলব্ধ</p>	<p>666</p> <p>নাম : পদম বাহাদুৰ ছেত্ৰী পিতাৰ নাম: প্ৰেম বাহাদুৰ ছেত্ৰী ঘৰ নং : 86 বয়স : 41 লিঙ্গ : পুৰুষ</p> <p>HXX0312785</p> <p>ফটো উপলব্ধ</p>
<p>667</p> <p>নাম : কুমাৰী চেত্ৰী স্বামীৰ নাম: ৰাজিৱ চেত্ৰী ঘৰ নং : 46 বয়স : 39 লিঙ্গ : মহিলা</p> <p>HXX1567742</p> <p>ফটো উপলব্ধ</p>	<p>668</p> <p>নাম : ৰাজু ছেত্ৰী পিতাৰ নাম: প্ৰেম বাহাদুৰ ছেত্ৰী ঘৰ নং : 46 বয়স : 38 লিঙ্গ : পুৰুষ</p> <p>PSO0108522</p> <p>ফটো উপলব্ধ</p>	<p>669</p> <p>নাম : ৰাজিৱ ছেত্ৰী পিতাৰ নাম: প্ৰেম বাঃ ছেত্ৰী ঘৰ নং : 86 বয়স : 37 লিঙ্গ : পুৰুষ</p> <p>HXX1798998</p> <p>ফটো উপলব্ধ</p>
<p>670</p> <p>নাম : অনিল চুংগানা পিতাৰ নাম: ভগীৰথ চুংগানা ঘৰ নং : 86 বয়স : 31 লিঙ্গ : পুৰুষ</p> <p>HXX0131516</p> <p>ফটো উপলব্ধ</p>	<p>671</p> <p>নাম : তপস্যা ছেত্ৰী স্বামীৰ নাম: ৰাজু ছেত্ৰী ঘৰ নং : 86 বয়স : 29 লিঙ্গ : মহিলা</p> <p>HXX0367417</p> <p>ফটো উপলব্ধ</p>	<p>672</p> <p>নাম : মৌচুমী চুংগানা স্বামীৰ নাম: অনিল চুংগানা ঘৰ নং : 86 বয়স : 28 লিঙ্গ : মহিলা</p> <p>HXX0181024</p> <p>ফটো উপলব্ধ</p>



673 নাম : মনিশ চুংগানা পিতাৰ নাম: দিলিপ চুংগানা ঘৰ নং : 8৬ বয়স : 26 লিঙ্গ : পুৰুষ	HXX0367425 ফটো উপলব্ধ	674 নাম : গীতা ছেত্ৰী চুংগানা স্বামীৰ নাম: মনিশ চুংগানা ঘৰ নং : 8৬ বয়স : 26 লিঙ্গ : মহিলা	HXX0512111 ফটো উপলব্ধ	675 নাম : ইশা চুংগানা পিতাৰ নাম: দিলিপ চুংগানা ঘৰ নং : 46 বয়স : 22 লিঙ্গ : মহিলা	PSO0053959 ফটো উপলব্ধ
676 নাম : দেবীপ্ৰসাদ ঘিমিৰে পিতাৰ নাম: টিকাৰাম ঘিমিৰে ঘৰ নং : 89 বয়স : 80 লিঙ্গ : পুৰুষ	HXX6038091 ফটো উপলব্ধ	677 নাম : পদ্মা দেবী ঘিমিৰে স্বামীৰ নাম: দেবী প্ৰসাদ ঘৰ নং : 89 বয়স : 69 লিঙ্গ : মহিলা	HXX6038104 ফটো উপলব্ধ	678 নাম : ভৱানী শংকৰ ঘিমিৰে পিতাৰ নাম: দেবী প্ৰঃ ঘিমিৰে ঘৰ নং : 89 বয়স : 43 লিঙ্গ : পুৰুষ	HXX6038115 ফটো উপলব্ধ
679 নাম : পদম প্ৰসাদ মৈনালী পিতাৰ নাম: ভক্তিলাল মৈনালী ঘৰ নং : 8৮ বয়স : 65 লিঙ্গ : পুৰুষ	HXX1334176 ফটো উপলব্ধ	680 নাম : তুলসী ঢকাল পিতাৰ নাম: লক্ষ্মী ঢকাল ঘৰ নং : 8৮ বয়স : 54 লিঙ্গ : পুৰুষ	HXX6038206 ফটো উপলব্ধ	681 নাম : হেম কুমাৰী মৈনালী স্বামীৰ নাম: পদম প্ৰসাদ মৈনালী ঘৰ নং : 8৮ বয়স : 52 লিঙ্গ : মহিলা	HXX1334192 ফটো উপলব্ধ
682 নাম : ইস্বৰী খনাল স্বামীৰ নাম: ইবৰাজ খনাল ঘৰ নং : 8৮ বয়স : 39 লিঙ্গ : মহিলা	HXX6038137 ফটো উপলব্ধ	683 নাম : মমীতা গগৈ স্বামীৰ নাম: প্ৰণৱ গগৈ ঘৰ নং : 8৮ বয়স : 34 লিঙ্গ : মহিলা	HXX0134387 ফটো উপলব্ধ	684 নাম : পীতাম্বৰ মৈনালি পিতাৰ নাম: পদম মৈনালি ঘৰ নং : 48 বয়স : 29 লিঙ্গ : পুৰুষ	HXX0624148 ফটো উপলব্ধ
685 নাম : সোমৰাজ মৈনালী পিতাৰ নাম: পদম প্ৰসাদ মৈনালী ঘৰ নং : 8৮ বয়স : 24 লিঙ্গ : পুৰুষ	HXX1261627 ফটো উপলব্ধ	686 নাম : নাৰায়ন খনাল পিতাৰ নাম: অজুন খনাল ঘৰ নং : 8৮ ক বয়স : 24 লিঙ্গ : পুৰুষ	HXX0523936 ফটো উপলব্ধ	S 687 নাম : অনিতা ধকাল পিতাৰ নাম: তুলসী ধকাল ঘৰ নং : 8৮ ক বয়স : 24 লিঙ্গ : মহিলা	HXX0650713 ফটো উপলব্ধ
688 নাম : গিতা ঢকাল স্বামীৰ নাম: দিল্লীৰাম ঢকাল ঘৰ নং : 48 ক বয়স : 23 লিঙ্গ : মহিলা	HXX1687698 ফটো উপলব্ধ	689 নাম : অৰ্জুন খনাল পিতাৰ নাম: পুষ্পলাল খনাল ঘৰ নং : 8৮ ক বয়স : 54 লিঙ্গ : পুৰুষ	HXX6038182 ফটো উপলব্ধ	690 নাম : চম্পা খনাল স্বামীৰ নাম: অৰ্জুন খনাল ঘৰ নং : 8৮ ক বয়স : 51 লিঙ্গ : মহিলা	HXX6038193 ফটো উপলব্ধ
691 নাম : ইবৰাজ খনাল পিতাৰ নাম: পুষ্পলাল খনাল ঘৰ নং : 8৮ ক বয়স : 50 লিঙ্গ : পুৰুষ	HXX6038171 ফটো উপলব্ধ	692 নাম : থগমায়া ঢকাল স্বামীৰ নাম: তুলসী ঢকাল ঘৰ নং : 8৮ ক বয়স : 47 লিঙ্গ : মহিলা	HXX6038217 ফটো উপলব্ধ	693 নাম : দিল্লীৰাম ঢকাল পিতাৰ নাম: তুলসী ঢকাল ঘৰ নং : 8৮ ক বয়স : 30 লিঙ্গ : পুৰুষ	HXX6040080 ফটো উপলব্ধ
694 নাম : পদ্মলতা শৰ্মা পিতাৰ নাম: পুষ্পলাল শৰ্মা ঘৰ নং : ৫১ বয়স : 49 লিঙ্গ : পুৰুষ	HXX0298364 ফটো উপলব্ধ	695 নাম : সমা দেৱী স্বামীৰ নাম: পদ্মলাল শৰ্মা ঘৰ নং : ৫১ বয়স : 40 লিঙ্গ : মহিলা	HXX0392720 ফটো উপলব্ধ	696 নাম : নৰ সিং ছেত্ৰী পিতাৰ নাম: ইন্দ্ৰবীৰ ঘৰ নং : ৫২ বয়স : 86 লিঙ্গ : পুৰুষ	HXX6039914 ফটো উপলব্ধ
697 নাম : ৰত্নমায়া ছেত্ৰী স্বামীৰ নাম: নৰ সিং ঘৰ নং : ৫২ বয়স : 73 লিঙ্গ : মহিলা	HXX6039958 ফটো উপলব্ধ	698 নাম : লক্ষ্মী প্ৰঃ দাহাল পিতাৰ নাম: ধৰ্মানন্দ দাহাল ঘৰ নং : ৫২ বয়স : 67 লিঙ্গ : পুৰুষ	HXX6038228 ফটো উপলব্ধ	699 নাম : দেবীমায়া দাহাল স্বামীৰ নাম: লক্ষ্মী ঘৰ নং : ৫২ বয়স : 62 লিঙ্গ : মহিলা	HXX6038239 ফটো উপলব্ধ
700 নাম : লোক বাঃ ছেত্ৰী পিতাৰ নাম: নৰ সিং ছেত্ৰী ঘৰ নং : ৫২ বয়স : 56 লিঙ্গ : পুৰুষ	HXX6039947 ফটো উপলব্ধ	701 নাম : প্ৰেম কুমাৰী ছেত্ৰী স্বামীৰ নাম: লোক বাহাদুৰ ঘৰ নং : ৫২ বয়স : 50 লিঙ্গ : মহিলা	HXX6039889 ফটো উপলব্ধ	702 নাম : চাৰকী তাঁতি পিতাৰ নাম: ভিশো তাঁতি ঘৰ নং : ৫২ বয়স : 41 লিঙ্গ : পুৰুষ	HXX5538794 ফটো উপলব্ধ



703 নাম : পৰশুৰাম দাহাল পিতাৰ নাম: লক্ষী দাহাল ঘৰ নং : ৫২ বয়স : 40 লিঙ্গ : পুৰুষ	HXX6038262 ফটো উপলব্ধ	704 নাম : কৃষ্ণ প্ৰসাদ দাহাল পিতাৰ নাম: লক্ষী প্ৰসাদ দাহাল ঘৰ নং : ৫২ বয়স : 36 লিঙ্গ : পুৰুষ	HXX6038273 ফটো উপলব্ধ	705 নাম : অঞ্জলী কাৰ্জুং তানতী স্বামীৰ নাম: চাৰকা তানতী ঘৰ নং : ৫২ বয়স : 32 লিঙ্গ : মহিলা	HXX0482372 ফটো উপলব্ধ
706 নাম : প্ৰেম কুমাৰী দাহাল স্বামীৰ নাম: পৰশুৰাম দাহাল ঘৰ নং : ৫২ বয়স : 29 লিঙ্গ : মহিলা	HXX0186205 ফটো উপলব্ধ	707 নাম : ৰূপা দাহাল স্বামীৰ নাম: কৃষ্ণ প্ৰসাদ দাহাল ঘৰ নং : ৫২ বয়স : 27 লিঙ্গ : মহিলা	HXX0182071 ফটো উপলব্ধ	708 নাম : সঞ্জয় ছেত্ৰী পিতাৰ নাম: লোক বাহাদুৰ ছেত্ৰী ঘৰ নং : 52 বয়স : 21 লিঙ্গ : পুৰুষ	HXX1862416 ফটো উপলব্ধ
709 নাম : মাখন বৰুৱা পিতাৰ নাম: ইন্দ্ৰেশ্বৰ বৰুৱা ঘৰ নং : ৫২গ বয়স : 48 লিঙ্গ : পুৰুষ	HXX0367649 ফটো উপলব্ধ	710 নাম : টুলমনি বৰুৱা স্বামীৰ নাম: মাখন বৰুৱা ঘৰ নং : ৫২গ বয়স : 42 লিঙ্গ : মহিলা	HXX0367656 ফটো উপলব্ধ	711 নাম : ভৰত ছেত্ৰী পিতাৰ নাম: নৰ বাহাদুৰ ছেত্ৰী ঘৰ নং : ৫২ খ বয়স : 44 লিঙ্গ : পুৰুষ	HXX1168376 ফটো উপলব্ধ
712 নাম : পূৰ্ণ্য প্ৰসাদ নেপাল পিতাৰ নাম: মুক্তিনাথ নেপাল ঘৰ নং : ৫৩ বয়স : 67 লিঙ্গ : পুৰুষ	HXX6038284 ফটো উপলব্ধ	713 নাম : উষ্মৰ কুমাৰী নেপাল স্বামীৰ নাম: পূৰ্ণ্য প্ৰসাদ নেপাল ঘৰ নং : ৫৩ বয়স : 62 লিঙ্গ : মহিলা	HXX6038295 ফটো উপলব্ধ	# 714 নাম : খিৰ প্ৰসাদ নেপাল পিতাৰ নাম: পূৰ্ণ্য প্ৰসাদ নেপাল ঘৰ নং : ৫৩ বয়স : 46 লিঙ্গ : পুৰুষ	HXX6038308 ফটো উপলব্ধ
715 নাম : সীতা দেৱী উপাধ্যায় নেপাল পিতাৰ নাম: খিৰ প্ৰসাদ নেপাল ঘৰ নং : ৫৩ বয়স : 46 লিঙ্গ : মহিলা	HXX6038319 ফটো উপলব্ধ	716 নাম : সঞ্জীৱ নেপাল পিতাৰ নাম: খিৰ প্ৰসাদ নেপাল ঘৰ নং : ৫৩ বয়স : 25 লিঙ্গ : পুৰুষ	HXX0423905 ফটো উপলব্ধ	717 নাম : ববিতা নেপাল পিতাৰ নাম: খিৰ প্ৰসাদ নেপাল ঘৰ নং : ৫৩ বয়স : 23 লিঙ্গ : মহিলা	HXX1204080 ফটো উপলব্ধ
718 নাম : বিনীতা নেপাল পিতাৰ নাম: খিৰ প্ৰসাদ নেপাল ঘৰ নং : 53 বয়স : 19 লিঙ্গ : মহিলা	PSO0118703 ফটো উপলব্ধ	719 নাম : নেত্ৰ প্ৰসাদ নেপাল স্বামীৰ নাম: মুক্তিনাথ নেপাল ঘৰ নং : ৫৪ বয়স : 65 লিঙ্গ : মহিলা	HXX6038320 ফটো উপলব্ধ	720 নাম : সবিতা নেপাল স্বামীৰ নাম: নেত্ৰ প্ৰসাদ নেপাল ঘৰ নং : ৫৪ বয়স : 52 লিঙ্গ : মহিলা	HXX6038331 ফটো উপলব্ধ
721 নাম : নাৰদ মুনি নেপাল পিতাৰ নাম: নেত্ৰ প্ৰসাদ নেপাল ঘৰ নং : ৫৪ বয়স : 43 লিঙ্গ : পুৰুষ	HXX6038342 ফটো উপলব্ধ	722 নাম : সংগীতা নেপাল পিতাৰ নাম: নাৰদ মুনি নেপাল ঘৰ নং : 54 বয়স : 21 লিঙ্গ : মহিলা	PSO0082222 ফটো উপলব্ধ	723 নাম : সুৰজ নেপাল পিতাৰ নাম: নাৰদ মুনি নেপাল ঘৰ নং : 54 বয়স : 19 লিঙ্গ : পুৰুষ	PSO0109975 ফটো উপলব্ধ
724 নাম : তিলক নেপাল পিতাৰ নাম: নেত্ৰ প্ৰসাদ নেপাল ঘৰ নং : 54 বয়স : 19 লিঙ্গ : পুৰুষ	PSO0132464 ফটো উপলব্ধ	725 নাম : তাৰা প্ৰসাদ দাহাল পিতাৰ নাম: গোপী কৃষ্ণ দাহাল ঘৰ নং : ৫৫ বয়স : 53 লিঙ্গ : পুৰুষ	HXX6038386 ফটো উপলব্ধ	726 নাম : সীতা দেৱী দাহাল স্বামীৰ নাম: তাৰা প্ৰসাদ দাহাল ঘৰ নং : ৫৫ বয়স : 43 লিঙ্গ : মহিলা	HXX6038397 ফটো উপলব্ধ
S 727 নাম : নৰমায়া দাহাল পিতাৰ নাম: প্ৰেম দাহাল ঘৰ নং : ৫৫ক বয়স : 27 লিঙ্গ : মহিলা	HXX0182162 ফটো উপলব্ধ	728 নাম : মনোজ দাহাল পিতাৰ নাম: তাৰা প্ৰসাদ দাহাল ঘৰ নং : ৫৫ বয়স : 25 লিঙ্গ : পুৰুষ	HXX0423954 ফটো উপলব্ধ	729 নাম : মুক্তিৰাজ দাহাল পিতাৰ নাম: তাৰা প্ৰসাদ দাহাল ঘৰ নং : ৫৫ বয়স : 23 লিঙ্গ : পুৰুষ	HXX1583756 ফটো উপলব্ধ
730 নাম : জীৱন দাহাল পিতাৰ নাম: প্ৰেম প্ৰসাদ দাহাল ঘৰ নং : ৫৫ক বয়স : 24 লিঙ্গ : পুৰুষ	HXX0467142 ফটো উপলব্ধ	731 নাম : প্ৰেম প্ৰসাদ দাহাল পিতাৰ নাম: গুপী কৃষ্ণ দাহাল ঘৰ নং : ৫৫ক বয়স : 61 লিঙ্গ : পুৰুষ	HXX6038411 ফটো উপলব্ধ	732 নাম : ইন্দিৰা দাহাল স্বামীৰ নাম: প্ৰেম প্ৰসাদ দাহাল ঘৰ নং : ৫৫ক বয়স : 55 লিঙ্গ : মহিলা	HXX6038422 ফটো উপলব্ধ



733 নাম : ক্ষেমনাথ তিমচিলা পিতাৰ নাম: লক্ষণ তিমচিলা ঘৰ নং : ৫৬ বয়স : 64 লিঙ্গ : পুৰুষ	HXX6038433 ফটো উপলব্ধ	734 নাম : সিতা দেৱী তিমচিলা স্বামীৰ নাম: খেমনাথ তিমচিলা ঘৰ নং : ৫৬ বয়স : 55 লিঙ্গ : মহিলা	HXX6038444 ফটো উপলব্ধ	735 নাম : পদ্ম তিমচিলা পিতাৰ নাম: খেম নাথ তিমচিলা ঘৰ নং : ৫৬ বয়স : 30 লিঙ্গ : পুৰুষ	HXX1810077 ফটো উপলব্ধ
736 নাম : মন্দিৰা গগৈ কটকী স্বামীৰ নাম: অজয় কটকী ঘৰ নং : 56 বয়স : 26 লিঙ্গ : মহিলা	HXX1613363 ফটো উপলব্ধ	737 নাম : ভীমা দেৱী তিমচিলা স্বামীৰ নাম: পদ্ম তিমচিলা ঘৰ নং : 56 বয়স : 24 লিঙ্গ : মহিলা	HXX0474262 ফটো উপলব্ধ	# 738 নাম : ধন বাহাদুৰ ছেত্ৰী পিতাৰ নাম: মন বাহাদুৰ ছেত্ৰী ঘৰ নং : ৫৭ বয়স : 54 লিঙ্গ : পুৰুষ	HXX1803969 ফটো উপলব্ধ
739 নাম : বিষ্ণুমায়া ছেত্ৰী স্বামীৰ নাম: ধন বা: ছেত্ৰী ঘৰ নং : ৫৭ বয়স : 49 লিঙ্গ : মহিলা	HXX1803925 ফটো উপলব্ধ	740 নাম : অৰ্জুন চেত্ৰী পিতাৰ নাম: ধন বাহাদুৰ ছেত্ৰী ঘৰ নং : ৫৭ বয়স : 31 লিঙ্গ : পুৰুষ	HXX0181131 ফটো উপলব্ধ	S 741 নাম : টেক বাহাদুৰ ছেত্ৰী পিতাৰ নাম: ধন বাহাদুৰ ছেত্ৰী ঘৰ নং : ৫৭ বয়স : ২৭ লিঙ্গ : পুৰুষ	HXX0181230 ফটো উপলব্ধ
742 নাম : সুমিত্ৰা ছেত্ৰী স্বামীৰ নাম: অৰ্জুন ছেত্ৰী ঘৰ নং : ৫৭ বয়স : 29 লিঙ্গ : মহিলা	HXX0467159 ফটো উপলব্ধ	743 নাম : জুগ মায়া গজৰেল স্বামীৰ নাম: বলৰাম গজৰেল ঘৰ নং : ৫৮ বয়স : 61 লিঙ্গ : মহিলা	HXX1334184 ফটো উপলব্ধ	744 নাম : আৰতী নেপাল স্বামীৰ নাম: ডম্বৰ কুমাৰ নেপাল ঘৰ নং : ৫৮ বয়স : 28 লিঙ্গ : মহিলা	HXX0181040 ফটো উপলব্ধ
745 নাম : ৰাম ছেত্ৰী পিতাৰ নাম: ৰাম বাহাদুৰ ছেত্ৰী ঘৰ নং : 58 বয়স : 28 লিঙ্গ : পুৰুষ	HXX1687755 ফটো উপলব্ধ	746 নাম : জমুনা ছেত্ৰী স্বামীৰ নাম: দিপক ছেত্ৰী ঘৰ নং : ৫৮ বয়স : 25 লিঙ্গ : মহিলা	HXX0650804 ফটো উপলব্ধ	747 নাম : দিপক ছেত্ৰী পিতাৰ নাম: ৰাম বাহাদুৰ ছেত্ৰী ঘৰ নং : ৫৮ বয়স : 24 লিঙ্গ : পুৰুষ	HXX1334168 ফটো উপলব্ধ
748 নাম : ৰাধিকা ছেত্ৰী পিতাৰ নাম: ৰণ বাহাদুৰ ছেত্ৰী ঘৰ নং : ৫৮ বয়স : 23 লিঙ্গ : মহিলা	HXX0650812 ফটো উপলব্ধ	749 নাম : গংগা মায়া ছেত্ৰী স্বামীৰ নাম: ৰামু ছেত্ৰী ঘৰ নং : 58 বয়স : 23 লিঙ্গ : মহিলা	HXX1687821 ফটো উপলব্ধ	750 নাম : টেকনাথ নিৰৌলা পিতাৰ নাম: ভৱানী প্ৰসাদ নিৰৌলা ঘৰ নং : ৫৯ বয়স : 42 লিঙ্গ : পুৰুষ	HXX6038580 ফটো উপলব্ধ
751 নাম : মন বাহাদুৰ কাৰ্কি ছেত্ৰী পিতাৰ নাম: ধন বাহাদুৰ কাৰ্কি ছেত্ৰী ঘৰ নং : 59 বয়স : 34 লিঙ্গ : পুৰুষ	HXX1594233 ফটো উপলব্ধ	752 নাম : হিমা দেৱী নিৰৌলা পিতাৰ নাম: ভৱানী প্ৰসাদ নিৰৌলা ঘৰ নং : ৫৯ বয়স : 26 লিঙ্গ : মহিলা	HXX0367789 ফটো উপলব্ধ	753 নাম : লীলাধৰ নিৰৌলা পিতাৰ নাম: ভৱনিপ্ৰসাদ ঘৰ নং : ৬০ বয়স : 47 লিঙ্গ : পুৰুষ	HXX6038591 ফটো উপলব্ধ
754 নাম : চন্দ্ৰ কল্লা নিৰৌলা স্বামীৰ নাম: লীলাধৰ ঘৰ নং : ৬০ বয়স : 43 লিঙ্গ : মহিলা	HXX6038604 ফটো উপলব্ধ	755 নাম : পৰ্বতা নিৰৌলা পিতাৰ নাম: লীলাধৰ নিৰৌলা ঘৰ নং : 60 বয়স : 21 লিঙ্গ : মহিলা	PSO0104679 ফটো উপলব্ধ	756 নাম : কৃষ্ণ মায়া নিৰৌলা পিতাৰ নাম: লীলাধৰ নিৰৌলা ঘৰ নং : 60 বয়স : 19 লিঙ্গ : মহিলা	PSO0124560 ফটো উপলব্ধ
757 নাম : ৰন কুমাৰী ভট্টাৰাই স্বামীৰ নাম: ৰাম প্ৰঃ ঘৰ নং : ৬১ বয়স : 59 লিঙ্গ : মহিলা	HXX6038637 ফটো উপলব্ধ	758 নাম : কেদাৰ নাথ ভট্টাৰাই পিতাৰ নাম: ৰাম প্ৰসাদ ভট্টাৰাই ঘৰ নং : ৬১ বয়স : 37 লিঙ্গ : পুৰুষ	HXX6038648 ফটো উপলব্ধ	759 নাম : মায়া ছেত্ৰী স্বামীৰ নাম: সুৰজ ছেত্ৰী ঘৰ নং : ৬১ বয়স : 32 লিঙ্গ : মহিলা	HXX1487735 ফটো উপলব্ধ
760 নাম : নৰ বাহাদুৰ ছেত্ৰী পিতাৰ নাম: টংক বাহাদুৰ ছেত্ৰী ঘৰ নং : ৬১ বয়স : 32 লিঙ্গ : পুৰুষ	HXX1487933 ফটো উপলব্ধ	761 নাম : হৰি প্ৰসাদ ঢাকাল পিতাৰ নাম: দধি ৰাম ঢাকাল ঘৰ নং : ৬১ক বয়স : 44 লিঙ্গ : পুৰুষ	HXX6038659 ফটো উপলব্ধ	762 নাম : বেদ মায়া ঢাকাল স্বামীৰ নাম: হৰি প্ৰসাদ ঢাকাল ঘৰ নং : ৬১ক বয়স : 39 লিঙ্গ : মহিলা	HXX6038660 ফটো উপলব্ধ



763 নাম : ডম্বৰু ভট্টৰাই পিতাৰ নাম: অভিনাৰায়ণ ঘৰ নং : ৬২ বয়স : 59 লিঙ্গ : পুৰুষ	HXX6038671 ফটো উপলব্ধ	764 নাম : ইন্দ্রমায়া ভট্টৰাই স্বামীৰ নাম: ডম্বৰু ভট্টৰাই ঘৰ নং : ৬২ বয়স : 54 লিঙ্গ : মহিলা	HXX6038682 ফটো উপলব্ধ	765 নাম : দধিৰাম ভট্টৰাই পিতাৰ নাম: ডম্বৰু ভট্টৰাই ঘৰ নং : ৬২ বয়স : 34 লিঙ্গ : পুৰুষ	HXX1411693 ফটো উপলব্ধ
766 নাম : লোকনাথ ভট্টৰাই পিতাৰ নাম: ডম্বৰু ভট্টৰাই ঘৰ নং : ৬২ বয়স : 29 লিঙ্গ : পুৰুষ	HXX1810099 ফটো উপলব্ধ	767 নাম : বৰিন্দ্র ভট্টৰাই পিতাৰ নাম: ডম্বৰু ভট্টৰাই ঘৰ নং : ৬২ বয়স : 26 লিঙ্গ : পুৰুষ	HXX0427823 ফটো উপলব্ধ	768 নাম : সংগীতা ভট্টৰাই স্বামীৰ নাম: দধিৰাম ভট্টৰাই ঘৰ নং : ৬২ বয়স : 25 লিঙ্গ : মহিলা	HXX0152165 ফটো উপলব্ধ
769 নাম : অবিকেশ্বৰ ভট্টৰায় পিতাৰ নাম: বৰিলাল ভট্টৰায় ঘৰ নং : ৬৪ বয়স : 68 লিঙ্গ : পুৰুষ	HXX6038706 ফটো উপলব্ধ	770 নাম : উমা দেৱী ভট্টৰাই স্বামীৰ নাম: ছবিলাল ভট্টৰাই ঘৰ নং : ৬৪ বয়স : 62 লিঙ্গ : মহিলা	HXX6038693 ফটো উপলব্ধ	771 নাম : লীলা প্ৰসাদ ভট্টৰাই পিতাৰ নাম: ছবিলাল ভট্টৰাই ঘৰ নং : ৬৪ বয়স : 37 লিঙ্গ : পুৰুষ	HXX6038717 ফটো উপলব্ধ
772 নাম : তুলসা ভট্টৰাই স্বামীৰ নাম: লীলা প্ৰসাদ ভট্টৰাই ঘৰ নং : ৬৪ বয়স : 29 লিঙ্গ : মহিলা	HXX1810135 ফটো উপলব্ধ	773 নাম : গায়ত্ৰী ভট্টৰায় পিতাৰ নাম: অবিকেশ্বৰ ভট্টৰায় ঘৰ নং : ৬৪ বয়স : 25 লিঙ্গ : মহিলা	HXX0646331 ফটো উপলব্ধ	774 নাম : লক্ষী কৈৰালা পিতাৰ নাম: ত্ৰিলোচন কৈৰালা ঘৰ নং : ৬৫ বয়স : 66 লিঙ্গ : পুৰুষ	HXX6038751 ফটো উপলব্ধ
775 নাম : ধ্ৰুৱ মিশ্ৰ পিতাৰ নাম: ৰাম প্ৰসাদ মিশ্ৰ ঘৰ নং : ৬৫ বয়স : 63 লিঙ্গ : পুৰুষ	HXX6038728 ফটো উপলব্ধ	776 নাম : ভাগীৰথী মিশ্ৰ স্বামীৰ নাম: ধ্ৰুৱ ঘৰ নং : ৬৫ বয়স : 62 লিঙ্গ : মহিলা	HXX6038739 ফটো উপলব্ধ	777 নাম : মনোৰমা কৈৰালা স্বামীৰ নাম: লক্ষী কৈৰালা ঘৰ নং : ৬৫ বয়স : 60 লিঙ্গ : মহিলা	HXX6038762 ফটো উপলব্ধ
778 নাম : নিল বাহাদুৰ ভূজেল পিতাৰ নাম: পৰ্দম বাহাদুৰ ভূজেল ঘৰ নং : 65 বয়স : 60 লিঙ্গ : পুৰুষ	HXX0586719 ফটো উপলব্ধ	# 779 নাম : উমেশ মিশ্ৰ পিতাৰ নাম: ধ্ৰুৱ মিশ্ৰ ঘৰ নং : ৬৫ বয়স : 41 লিঙ্গ : পুৰুষ	HXX6038740 ফটো উপলব্ধ	780 নাম : যাদৱ মিশ্ৰ পিতাৰ নাম: ধ্ৰুৱ মিশ্ৰ ঘৰ নং : ৬৫ বয়স : 35 লিঙ্গ : পুৰুষ	HXX6038773 ফটো উপলব্ধ
781 নাম : দিপিকা চুংগেল স্বামীৰ নাম: যাদৱ মিশ্ৰ ঘৰ নং : 65 বয়স : 32 লিঙ্গ : মহিলা	HXX5944592 ফটো উপলব্ধ	782 নাম : মহেশ কৈৰালা পিতাৰ নাম: লক্ষী প্ৰসাদ কৈৰালা ঘৰ নং : ৬৫ বয়স : 30 লিঙ্গ : পুৰুষ	HXX0158246 ফটো উপলব্ধ	783 নাম : সন্ধ্যা অধিকাৰী স্বামীৰ নাম: উমেশ মিশ্ৰ ঘৰ নং : ৬৫ বয়স : 30 লিঙ্গ : মহিলা	HXX6244139 ফটো উপলব্ধ
# 784 নাম : মৃদুল গগৈ পিতাৰ নাম: মানিক গগৈ ঘৰ নং : ৬৯ বয়স : 49 লিঙ্গ : পুৰুষ	HXX6038784 ফটো উপলব্ধ	785 নাম : সুনিল গগৈ পিতাৰ নাম: মানিক গগৈ ঘৰ নং : 69 বয়স : 47 লিঙ্গ : পুৰুষ	PSO0039784 ফটো উপলব্ধ	786 নাম : ৰেনকা গগৈ স্বামীৰ নাম: মৃদুল গগৈ ঘৰ নং : ৬৯ বয়স : 44 লিঙ্গ : মহিলা	HXX6038795 ফটো উপলব্ধ
787 নাম : মৌচুমী গগৈ স্বামীৰ নাম: সুনিল গগৈ ঘৰ নং : ৬৯ বয়স : 35 লিঙ্গ : মহিলা	HXX0460915 ফটো উপলব্ধ	788 নাম : শিখামণি গগৈ পিতাৰ নাম: মৃদুল গগৈ ঘৰ নং : 69 বয়স : 25 লিঙ্গ : মহিলা	HXX0296160 ফটো উপলব্ধ	789 নাম : হীৰোকজ্যোতি গগৈ পিতাৰ নাম: মৃদুল গগৈ ঘৰ নং : 69 বয়স : 22 লিঙ্গ : পুৰুষ	HXX1876234 ফটো উপলব্ধ
790 নাম : জুলি গগৈ পিতাৰ নাম: সুনিল গগৈ ঘৰ নং : ৬৯ বয়স : 19 লিঙ্গ : মহিলা	PSO0135111 ফটো উপলব্ধ	791 নাম : হেমলাল ভাণ্ডাৰী পিতাৰ নাম: কৃষ্ণ প্ৰসাদ ভাণ্ডাৰী ঘৰ নং : ৭০ বয়স : 62 লিঙ্গ : পুৰুষ	HXX6038808 ফটো উপলব্ধ	792 নাম : গোমা দেৱী ভাণ্ডাৰী স্বামীৰ নাম: হেমলাল ভাণ্ডাৰী ঘৰ নং : ৭০ বয়স : 55 লিঙ্গ : মহিলা	HXX6038819 ফটো উপলব্ধ



793 নাম : লোকনাথ ভাণ্ডাৰী পিতাৰ নাম: হেমলাল ভাণ্ডাৰী ঘৰ নং : ৭০ বয়স : 39 লিঙ্গ : পুৰুষ	HXX6038820 ফটো উপলব্ধ	# 794 নাম : মেঘনাথ ভাণ্ডাৰী পিতাৰ নাম: হেমলাল ভাণ্ডাৰী ঘৰ নং : ৭১ বয়স : 37 লিঙ্গ : পুৰুষ	HXX6038831 ফটো উপলব্ধ	#2 795 নাম : চম্পা ভাণ্ডাৰী স্বামীৰ নাম: মেঘনাথ ভাণ্ডাৰী ঘৰ নং : ৭১ বয়স : 33 লিঙ্গ : মহিলা	HXX1750125 ফটো উপলব্ধ
796 নাম : খৰানন্দ ভাণ্ডাৰী পিতাৰ নাম: হেমলাল ভাণ্ডাৰী ঘৰ নং : ৭০ বয়স : 32 লিঙ্গ : পুৰুষ	HXX6040091 ফটো উপলব্ধ	797 নাম : যোগ মায়া ভাণ্ডাৰী পিতাৰ নাম: হেমলাল ভাণ্ডাৰী ঘৰ নং : ৭০ বয়স : 31 লিঙ্গ : মহিলা	HXX0423269 ফটো উপলব্ধ	798 নাম : বোশনি ভাণ্ডাৰী স্বামীৰ নাম: খৰানন্দ ভাণ্ডাৰী ঘৰ নং : 70 বয়স : 31 লিঙ্গ : মহিলা	HXX1705870 ফটো উপলব্ধ
799 নাম : মহন প্রসাদ নেউপানে পিতাৰ নাম: মিত্ৰলাল নেউপানে ঘৰ নং : ৭০ক বয়স : 28 লিঙ্গ : পুৰুষ	HXX0185702 ফটো উপলব্ধ	800 নাম : ইববাজ ভাণ্ডাৰী পিতাৰ নাম: হেম লাল ভাণ্ডাৰী ঘৰ নং : ৭০ বয়স : 28 লিঙ্গ : পুৰুষ	HXX0298554 ফটো উপলব্ধ	S 801 নাম : ৰূপা ভাণ্ডাৰী পিতাৰ নাম: হেমলাল ভাণ্ডাৰী ঘৰ নং : 70 বয়স : 22 লিঙ্গ : মহিলা	HXX1706068 ফটো উপলব্ধ
802 নাম : নইনাকুলা নেউপানে পিতাৰ নাম: মিত্ৰলাল নেউপানে ঘৰ নং : ৭০ ক বয়স : 25 লিঙ্গ : মহিলা	HXX1203991 ফটো উপলব্ধ	803 নাম : ভীমা নেউপানে পিতাৰ নাম: মিত্ৰলাল নেউপানে ঘৰ নং : 70 ক বয়স : 22 লিঙ্গ : মহিলা	PSO0054064 ফটো উপলব্ধ	804 নাম : দীননাথ ভট্টৰাই পিতাৰ নাম: জীবনাথ ভট্টৰাই ঘৰ নং : ৭৩ বয়স : 59 লিঙ্গ : পুৰুষ	HXX6038842 ফটো উপলব্ধ
805 নাম : দেৱীমায়া ভট্টৰাই স্বামীৰ নাম: দীননাথ ভট্টৰাই ঘৰ নং : ৭৩ বয়স : 54 লিঙ্গ : মহিলা	HXX6038853 ফটো উপলব্ধ	806 নাম : কেশৱ ভট্টৰাই পিতাৰ নাম: দীন নাথ ভট্টৰাই ঘৰ নং : ৭৩ বয়স : 26 লিঙ্গ : পুৰুষ	HXX0182022 ফটো উপলব্ধ	807 নাম : ৰূপা ভট্টৰাই পিতাৰ নাম: দীননাথ ভট্টৰাই ঘৰ নং : ৭৩ বয়স : 23 লিঙ্গ : মহিলা	HXX1262575 ফটো উপলব্ধ
808 নাম : থগ মায়া কৈৰালা স্বামীৰ নাম: ৰঙ্গলাল কৈৰালা ঘৰ নং : ৭৪ বয়স : 80 লিঙ্গ : মহিলা	HXX6038875 ফটো উপলব্ধ	809 নাম : ফুলমায়া ছেত্ৰী স্বামীৰ নাম: বম বা: ছেত্ৰী ঘৰ নং : ৭৪ বয়স : 66 লিঙ্গ : মহিলা	HXX5138090 ফটো উপলব্ধ	810 নাম : গোবিন্দ কৈৰালা পিতাৰ নাম: ৰঙ্গলাল কৈৰালা ঘৰ নং : ৭৪ বয়স : 58 লিঙ্গ : পুৰুষ	HXX6038886 ফটো উপলব্ধ
811 নাম : গীতা দেৱী কৈৰালা স্বামীৰ নাম: গোবিন্দ কৈৰালা ঘৰ নং : ৭৪ বয়স : 54 লিঙ্গ : মহিলা	HXX6038897 ফটো উপলব্ধ	812 নাম : মন্টো গগৈ পিতাৰ নাম: হৰনাথ গগৈ ঘৰ নং : ৭৪ বয়স : 48 লিঙ্গ : পুৰুষ	HXX6038911 ফটো উপলব্ধ	813 নাম : বাসু দেব কৈৰালা পিতাৰ নাম: ৰংগলাল কৈৰালা ঘৰ নং : ৭৪ বয়স : 46 লিঙ্গ : পুৰুষ	HXX6038900 ফটো উপলব্ধ
814 নাম : নীতা গগৈ স্বামীৰ নাম: মন্টো ঘৰ নং : ৭৪ বয়স : 45 লিঙ্গ : মহিলা	HXX6038922 ফটো উপলব্ধ	815 নাম : পদ্মা কৈৰালা স্বামীৰ নাম: বাসুদেব কৈৰালা ঘৰ নং : ৭৪ বয়স : 41 লিঙ্গ : মহিলা	HXX6038933 ফটো উপলব্ধ	816 নাম : কৃষ্ণ বা: ছেত্ৰী পিতাৰ নাম: বমবাহাদুৰ ঘৰ নং : ৭৪ বয়স : 41 লিঙ্গ : পুৰুষ	HXX5138125 ফটো উপলব্ধ
817 নাম : দলিবালা বৰ্মন স্বামীৰ নাম: হৰেন্দ্ৰ বৰ্মন ঘৰ নং : ৭৪খ বয়স : 38 লিঙ্গ : মহিলা	HXX0182105 ফটো উপলব্ধ	818 নাম : সীতা চুংগানা পিতাৰ নাম: আশীশ চুংগানা ঘৰ নং : ৭৪ বয়স : 29 লিঙ্গ : মহিলা	HXX1801587 ফটো উপলব্ধ	S 819 নাম : পিংলা দেৱী কৈৰালা পিতাৰ নাম: গোবিন্দ কৈৰালা ঘৰ নং : ৭৪ বয়স : 28 লিঙ্গ : মহিলা	HXX0297945 ফটো উপলব্ধ
820 নাম : দলিল গগৈ পিতাৰ নাম: মণ্টু গগৈ ঘৰ নং : ৭৪ বয়স : 27 লিঙ্গ : পুৰুষ	HXX0344325 ফটো উপলব্ধ	821 নাম : শাৰদা কৈৰালা পিতাৰ নাম: গোবিন্দ কৈৰালা ঘৰ নং : 74 বয়স : 21 লিঙ্গ : মহিলা	PSO0053975 ফটো উপলব্ধ	822 নাম : সাৱিত্ৰী নায়ক স্বামীৰ নাম: জীতেন নায়ক ঘৰ নং : ৭৪ক বয়স : 53 লিঙ্গ : মহিলা	HXX0368258 ফটো উপলব্ধ



823 নাম : বৰ্ণ মুঢ়া পিতাৰ নাম : চানু মুঢ়া ঘৰ নং : ৭৪ক বয়স : 37 লিঙ্গ : পুৰুষ	HXX0368316 ফটো উপলব্ধ	824 নাম : প্রার্থমি মুঢ়া স্বামীৰ নাম : বৰ্ণ মুঢ়া ঘৰ নং : ৭৪ক বয়স : 35 লিঙ্গ : মহিলা	HXX0368357 ফটো উপলব্ধ	825 নাম : গঙ্গা বাহাদুৰ থাপা পিতাৰ নাম : হস্তমান থাপা ঘৰ নং : ৭৫ বয়স : 54 লিঙ্গ : পুৰুষ	HXX0543165 ফটো উপলব্ধ
826 নাম : ধন মায়া থাপা স্বামীৰ নাম : গঙ্গা বাহাদুৰ থাপা ঘৰ নং : ৭৫ বয়স : 45 লিঙ্গ : মহিলা	HXX0543157 ফটো উপলব্ধ	827 নাম : প্রানবিকা কৈৰালা স্বামীৰ নাম : গোপাল কৈৰালা ঘৰ নং : ৭৫ক বয়স : 38 লিঙ্গ : মহিলা	HXX0368365 ফটো উপলব্ধ	828 নাম : গোপাল কৈৰালা পিতাৰ নাম : পদ্ম কৈৰালা ঘৰ নং : ৭৫ ক বয়স : 46 লিঙ্গ : পুৰুষ	HXX1240068 ফটো উপলব্ধ
829 নাম : তুলসা অধিকাৰী স্বামীৰ নাম : শান্তিৰাম অধিকাৰী ঘৰ নং : ৭৬ বয়স : 62 লিঙ্গ : মহিলা	HXX6038955 ফটো উপলব্ধ	830 নাম : ভীম বাঃ ছেত্ৰী পিতাৰ নাম : ভক্ত বাঃ ঘৰ নং : ৭৬ বয়স : 59 লিঙ্গ : পুৰুষ	HXX6039005 ফটো উপলব্ধ	831 নাম : দেবী মুয়া ছেত্ৰী স্বামীৰ নাম : ভীম বাহাদুৰ ছেত্ৰী ঘৰ নং : ৭৬ বয়স : 54 লিঙ্গ : মহিলা	HXX6039016 ফটো উপলব্ধ
832 নাম : গণেশ বাঃ থাপা পিতাৰ নাম : লেট কৰ্ণ ভ্ৰ থাপা ঘৰ নং : ৭৬ বয়স : 51 লিঙ্গ : পুৰুষ	HXX6039038 ফটো উপলব্ধ	833 নাম : যদুমনি কটকী পিতাৰ নাম : যাদব ঘৰ নং : ৭৬ বয়স : 49 লিঙ্গ : পুৰুষ	HXX6038988 ফটো উপলব্ধ	834 নাম : তুলসী উপাধ্যায় অধিকাৰী স্বামীৰ নাম : বাজু অধিকাৰী ঘৰ নং : ৭৬ বয়স : 45 লিঙ্গ : মহিলা	HXX8643047 ফটো উপলব্ধ
# 835 নাম : বিষ্ণু মায়া থাপা স্বামীৰ নাম : গনেশ থাপা ঘৰ নং : ৭৬ বয়স : 43 লিঙ্গ : মহিলা	HXX6039049 ফটো উপলব্ধ	# 836 নাম : ভাই থাপা পিতাৰ নাম : কৰ্ণ বাঃ ঘৰ নং : ৪১ বয়স : 43 লিঙ্গ : পুৰুষ	HXX6039050 ফটো উপলব্ধ	837 নাম : মন বাহাদুৰ ছেত্ৰী পিতাৰ নাম : ভীম বাহাদুৰ ছেত্ৰী ঘৰ নং : ৭৬ বয়স : 37 লিঙ্গ : পুৰুষ	HXX6039027 ফটো উপলব্ধ
838 নাম : অশোক অধিকাৰী পিতাৰ নাম : শান্তিৰাম অধিকাৰী ঘৰ নং : ৭৬ বয়স : 37 লিঙ্গ : পুৰুষ	HXX6038977 ফটো উপলব্ধ	839 নাম : পবী মায়া থাপা স্বামীৰ নাম : চানু বাঃ থাপা ঘৰ নং : ৭৬ বয়স : 35 লিঙ্গ : মহিলা	HXX6040035 ফটো উপলব্ধ	840 নাম : পূৰ্ণ ছেত্ৰী পিতাৰ নাম : ভীম বাহাদুৰ ছেত্ৰী ঘৰ নং : ৭৬ বয়স : 34 লিঙ্গ : পুৰুষ	HXX1810102 ফটো উপলব্ধ
841 নাম : বাজ কুমাৰ পওদেল পিতাৰ নাম : গংগা বাঃ পওদেল ঘৰ নং : ৭৬ বয়স : 33 লিঙ্গ : পুৰুষ	HXX1617703 ফটো উপলব্ধ	# 842 নাম : নৰ্মদা থাপা স্বামীৰ নাম : ভাই থাপা ঘৰ নং : ৪১ বয়স : 33 লিঙ্গ : মহিলা	HXX6039970 ফটো উপলব্ধ	#2 843 নাম : কৃষ্ণ কুমাৰী থাপা স্বামীৰ নাম : মোহন বাহাদুৰ থাপা ঘৰ নং : ৭৬ বয়স : 31 লিঙ্গ : মহিলা	HXX6040126 ফটো উপলব্ধ
844 নাম : ৰোমা ছেত্ৰী স্বামীৰ নাম : মন বাহাদুৰ ছেত্ৰী ঘৰ নং : ৭৬ বয়স : 28 লিঙ্গ : মহিলা	HXX0005405 ফটো উপলব্ধ	845 নাম : অজয় কটকী পিতাৰ নাম : যদুমনি কটকী ঘৰ নং : ৭৬ বয়স : 27 লিঙ্গ : পুৰুষ	HXX0171389 ফটো উপলব্ধ	846 নাম : কমল বাহাদুৰ ছেত্ৰী পিতাৰ নাম : ভীম বাহাদুৰ ছেত্ৰী ঘৰ নং : 76 বয়স : 27 লিঙ্গ : পুৰুষ	HXX0507541 ফটো উপলব্ধ
847 নাম : গংগা দেৱী ছেত্ৰী স্বামীৰ নাম : পূৰ্ণ ছেত্ৰী ঘৰ নং : 76 বয়স : 25 লিঙ্গ : মহিলা	HXX0227009 ফটো উপলব্ধ	848 নাম : বিকাশ কটকী পিতাৰ নাম : যদুমনি কটকী ঘৰ নং : 76 বয়স : 25 লিঙ্গ : পুৰুষ	HXX0640813 ফটো উপলব্ধ	849 নাম : পূৰ্ণ বাহাদুৰ থাপা পিতাৰ নাম : চানু বাহাদুৰ থাপা ঘৰ নং : ৭৬ বয়স : 22 লিঙ্গ : পুৰুষ	HXX1583749 ফটো উপলব্ধ
850 নাম : বিশাল অধিকাৰী পিতাৰ নাম : অশোক অধিকাৰী ঘৰ নং : 76 বয়স : 20 লিঙ্গ : পুৰুষ	PSO0053991 ফটো উপলব্ধ	851 নাম : বিপনা থাপা পিতাৰ নাম : চানু বাহাদুৰ থাপা ঘৰ নং : 76 বয়স : 19 লিঙ্গ : মহিলা	PSO0108530 ফটো উপলব্ধ	852 নাম : যমুনা ছেত্ৰী স্বামীৰ নাম : ৰুদ্ৰ বাহাদুৰ থাপা ঘৰ নং : 76খ বয়স : 24 লিঙ্গ : মহিলা	PSO0108902 ফটো উপলব্ধ



853 নাম : চন্দ্ৰ থাপা পিতাৰ নাম: কৰ্ণ বাহাদুৰ থাপা ঘৰ নং : ৭৬খ বয়স : 60 লিঙ্গ : পুৰুষ	HXX1698810 ফটো উপলব্ধ	854 নাম : দেৱী মায়ী থাপা স্বামীৰ নাম: চন্দ্ৰ থাপা ঘৰ নং : ৭৬খ বয়স : 55 লিঙ্গ : মহিলা	HXX1698836 ফটো উপলব্ধ	855 নাম : চন্দ্ৰলাল গৌতম পিতাৰ নাম: পদমপ্ৰসাদ গৌতম ঘৰ নং : ৭৭ বয়স : 32 লিঙ্গ : পুৰুষ	HXX1810066 ফটো উপলব্ধ
856 নাম : দং বাহাদুৰ থাপা পিতাৰ নাম: বৰ্ণ বাহাদুৰ থাপা ঘৰ নং : 78 বয়স : 53 লিঙ্গ : পুৰুষ	HXX1468677 ফটো উপলব্ধ	857 নাম : ফুল মায়ী থাপা স্বামীৰ নাম: দং বাহাদুৰ থাপা ঘৰ নং : 78 বয়স : 43 লিঙ্গ : মহিলা	HXX1468743 ফটো উপলব্ধ	# 858 নাম : সাবিত্ৰী কাকী ছেত্ৰী স্বামীৰ নাম: অৰ্জুন কাকী ছেত্ৰী ঘৰ নং : ৮০ বয়স : 41 লিঙ্গ : মহিলা	HXX1584168 ফটো উপলব্ধ
# 859 নাম : খগেন কুঃ ছেত্ৰী পিতাৰ নাম: ধন বাহাদুৰ ছেত্ৰী ঘৰ নং : ৮০ বয়স : 31 লিঙ্গ : পুৰুষ	HXX1583921 ফটো উপলব্ধ	# 860 নাম : বিন্দু কুমাৰী ছেত্ৰী স্বামীৰ নাম: খগেন কুমাৰ ছেত্ৰী ঘৰ নং : ৮০ বয়স : 29 লিঙ্গ : মহিলা	HXX1583947 ফটো উপলব্ধ	# 861 নাম : নেত্ৰ বাঃ ছেত্ৰী পিতাৰ নাম: ধন বাঃ কাকী ছেত্ৰী ঘৰ নং : ৮০ বয়স : 23 লিঙ্গ : পুৰুষ	HXX1205095 ফটো উপলব্ধ
# 862 নাম : সীমা দেৱী কাকী ছেত্ৰী স্বামীৰ নাম: পদম বাহাদুৰ কাকী ছেত্ৰী ঘৰ নং : ৮০ বয়স : 22 লিঙ্গ : মহিলা	HXX1584028 ফটো উপলব্ধ	863 নাম : সবিতা কোঁৱৰ গগৈ স্বামীৰ নাম: বৰ্জেন গগৈ ঘৰ নং : 78 বয়স : 22 লিঙ্গ : মহিলা	PSO0057158 ফটো উপলব্ধ	864 নাম : পদম থাপা পিতাৰ নাম: কৰ্ণ বাঃ থাপা ঘৰ নং : ৭৯ বয়স : 60 লিঙ্গ : পুৰুষ	HXX6039072 ফটো উপলব্ধ
865 নাম : তুলমায়া থাপা স্বামীৰ নাম: পদম বগা ঘৰ নং : ৭৯ বয়স : 56 লিঙ্গ : মহিলা	HXX6039083 ফটো উপলব্ধ	866 নাম : জুন থাপা পিতাৰ নাম: পদম বাহাদুৰ থাপা ঘৰ নং : ৭৯ বয়স : 25 লিঙ্গ : মহিলা	HXX0520643 ফটো উপলব্ধ	867 নাম : গনেশ বাহাদুৰ থাপা পিতাৰ নাম: পদম বাহাদুৰ থাপা ঘৰ নং : 79 বয়স : 24 লিঙ্গ : পুৰুষ	PSO0039610 ফটো উপলব্ধ
868 নাম : ধন বাহাদুৰ কাকী পিতাৰ নাম: কৰ্ণ বাহাদুৰ কাকী ঘৰ নং : ৮০ বয়স : 61 লিঙ্গ : পুৰুষ	HXX0650762 ফটো উপলব্ধ	869 নাম : তিলা মায়ী ছেত্ৰী স্বামীৰ নাম: ধন বাহাদুৰ ছেত্ৰী ঘৰ নং : ৮০ বয়স : 59 লিঙ্গ : মহিলা	HXX0650796 ফটো উপলব্ধ	870 নাম : পদম বাহাদুৰ কাকী ছেত্ৰী পিতাৰ নাম: ধন বাহাদুৰ কাকী ছেত্ৰী ঘৰ নং : ৮০ বয়স : 26 লিঙ্গ : পুৰুষ	HXX0650770 ফটো উপলব্ধ
871 নাম : সঞ্জীৱ কাকী ছেত্ৰী পিতাৰ নাম: অৰ্জুন কাকী ছেত্ৰী ঘৰ নং : ৮০ বয়স : 24 লিঙ্গ : পুৰুষ	HXX1583848 ফটো উপলব্ধ	872 নাম : ৰোচন থাপা পিতাৰ নাম: লাল বাহাদুৰ থাপা ঘৰ নং : ৮১ বয়স : 32 লিঙ্গ : পুৰুষ	HXX1583889 ফটো উপলব্ধ	873 নাম : বৃধি মায়ী থাপা স্বামীৰ নাম: ৰোচন থাপা ঘৰ নং : ৮১ বয়স : 28 লিঙ্গ : মহিলা	HXX1583913 ফটো উপলব্ধ
874 নাম : ববিতা থাপা স্বামীৰ নাম: কমল থাপা ঘৰ নং : ৮০ বয়স : 40 লিঙ্গ : মহিলা	HXX6039094 ফটো উপলব্ধ	# 875 নাম : গোমা মায়ী প্ৰধান স্বামীৰ নাম: ভীম বাহাদুৰ প্ৰধান ঘৰ নং : ৮৩ বয়স : 67 লিঙ্গ : মহিলা	HXX6039163 ফটো উপলব্ধ	876 নাম : বিৰ্থা বাহাদুৰ থাপা স্বামীৰ নাম: তিল বাহাদুৰ থাপা ঘৰ নং : ৮৩ বয়স : 67 লিঙ্গ : মহিলা	HXX6039129 ফটো উপলব্ধ
877 নাম : বিংশ বাহাদুৰ থাপা পিতাৰ নাম: তিল বাহাদুৰ থাপা ঘৰ নং : ৮৩ বয়স : 54 লিঙ্গ : পুৰুষ	HXX6039141 ফটো উপলব্ধ	# 878 নাম : সূৰ্য্য বাঃ প্ৰধান পিতাৰ নাম: ভীম বাহাদুৰ প্ৰধান ঘৰ নং : ৮৩ বয়স : 51 লিঙ্গ : পুৰুষ	HXX6039174 ফটো উপলব্ধ	# 879 নাম : ফুল মায়ী প্ৰধান স্বামীৰ নাম: সূৰ্য্য বাহাদুৰ প্ৰধান ঘৰ নং : ৮৩ বয়স : 50 লিঙ্গ : মহিলা	HXX6039185 ফটো উপলব্ধ
# 880 নাম : নৰমায়া থাপা স্বামীৰ নাম: বিৰ্থা বাহাদুৰ থাপা ঘৰ নং : ৮৩ বয়স : 50 লিঙ্গ : মহিলা	HXX6039152 ফটো উপলব্ধ	881 নাম : চুড়ামনি প্ৰধান পিতাৰ নাম: ভীম বাহাদুৰ প্ৰধান ঘৰ নং : ৮৩ বয়স : 41 লিঙ্গ : পুৰুষ	HXX6039196 ফটো উপলব্ধ	882 নাম : মিনা কুমাৰী প্ৰধান স্বামীৰ নাম: চুড়ামনি প্ৰধান ঘৰ নং : ৮৩ বয়স : 38 লিঙ্গ : মহিলা	HXX6039209 ফটো উপলব্ধ



883 নাম : ফুলমায়া থাপা স্বামীৰ নাম: বিষ্ণু বাঃ ঘৰ নং : ৮৩ বয়স : 38 লিঙ্গ : মহিলা	HXX6039130 ফটো উপলব্ধ	884 নাম : তুলমায়া থাপা পিতাৰ নাম: বিজয় থাপা ঘৰ নং : 83 বয়স : 37 লিঙ্গ : মহিলা	HXX2035167 ফটো উপলব্ধ	885 নাম : বিজয় থাপা পিতাৰ নাম: তিল বা থাপা ঘৰ নং : ৮৩ বয়স : 30 লিঙ্গ : পুৰুষ	HXX1810179 ফটো উপলব্ধ
886 নাম : কৃষ্ণ বাহাদুৰ প্ৰধান পিতাৰ নাম: সূৰ্য্য বাহাদুৰ প্ৰধান ঘৰ নং : ৮৩ বয়স : 29 লিঙ্গ : পুৰুষ	HXX1232792 ফটো উপলব্ধ	887 নাম : দিল মায়া প্ৰধান পিতাৰ নাম: সূৰ্য্য বাহাদুৰ প্ৰধান ঘৰ নং : ৮৩ বয়স : 26 লিঙ্গ : মহিলা	HXX1203892 ফটো উপলব্ধ	888 নাম : সজল খনাল পিতাৰ নাম: অজুন খনাল ঘৰ নং : 83 বয়স : 21 লিঙ্গ : মহিলা	HXX1855402 ফটো উপলব্ধ
889 নাম : অমৰ থাপা পিতাৰ নাম: বিৰ্থ বাহাদুৰ থাপা ঘৰ নং : ৮৩ বয়স : 21 লিঙ্গ : পুৰুষ	PSO0135376 ফটো উপলব্ধ	890 নাম : সাগৰ ছেত্ৰী পিতাৰ নাম: জ্ঞান বাহাদুৰ ছেত্ৰী ঘৰ নং : 83 বয়স : 32 লিঙ্গ : পুৰুষ	PSO0015396 ফটো উপলব্ধ	891 নাম : গনেশ বাহাদুৰ থাপা পিতাৰ নাম: নৰ বাঃ থাপা ঘৰ নং : 84 বয়স : 81 লিঙ্গ : পুৰুষ	HXX1881663 ফটো উপলব্ধ
# 892 নাম : পদ্মা থাপা স্বামীৰ নাম: গনেশ বাহাদুৰ থাপা ঘৰ নং : ৮৪ বয়স : 56 লিঙ্গ : মহিলা	HXX1881655 ফটো উপলব্ধ	# 893 নাম : ৰাজ বাঃ থাপা পিতাৰ নাম: গনেশ বাঃ থাপা ঘৰ নং : ৮৪ বয়স : 32 লিঙ্গ : পুৰুষ	HXX1881648 ফটো উপলব্ধ	894 নাম : ইন্দৰ বাহাদুৰ থাপা পিতাৰ নাম: গনেশ বাহাদুৰ থাপা ঘৰ নং : 84 বয়স : 27 লিঙ্গ : পুৰুষ	HXX1881630 ফটো উপলব্ধ
895 নাম : সোমনাথ ৰিজাল পিতাৰ নাম: দেউণাৰায়ণ ৰিজাল ঘৰ নং : ৮৫ বয়স : 72 লিঙ্গ : পুৰুষ	HXX6039210 ফটো উপলব্ধ	896 নাম : সীমা দেবী ৰিজাল স্বামীৰ নাম: সোমনাথ ৰিজাল ঘৰ নং : ৮৫ বয়স : 70 লিঙ্গ : মহিলা	HXX6039221 ফটো উপলব্ধ	897 নাম : কলিমায়া ৰিজাল স্বামীৰ নাম: ইন্দ্ৰ প্ৰসাদ ৰিজাল ঘৰ নং : ৮৫ বয়স : 45 লিঙ্গ : মহিলা	HXX0353359 ফটো উপলব্ধ
# 898 নাম : নমো নাৰায়ন ৰিজাল পিতাৰ নাম: সোমনাথ ৰিজাল ঘৰ নং : ৮৫ বয়স : 44 লিঙ্গ : পুৰুষ	HXX6039243 ফটো উপলব্ধ	# 899 নাম : দুৰ্গা দেবী ৰিজাল স্বামীৰ নাম: নমো নাৰায়ন ৰিজাল ঘৰ নং : ৮৫ বয়স : 39 লিঙ্গ : মহিলা	HXX6039254 ফটো উপলব্ধ	900 নাম : বিষ্ণু অধিকাৰী পিতাৰ নাম: টংক অধিকাৰী ঘৰ নং : 86 বয়স : 23 লিঙ্গ : পুৰুষ	PSO0039560 ফটো উপলব্ধ
901 নাম : নৰ্বদা অধিকাৰী পিতাৰ নাম: টংক অধিকাৰী ঘৰ নং : 86 বয়স : 20 লিঙ্গ : মহিলা	PSO0039479 ফটো উপলব্ধ	902 নাম : ধন বাহাদুৰ আলে পিতাৰ নাম: পূৰ্ণ বাহাদুৰ আলে ঘৰ নং : ৮৭ বয়স : 72 লিঙ্গ : পুৰুষ	HXX6039287 ফটো উপলব্ধ	903 নাম : স্বৰকিনি আলে থাপা স্বামীৰ নাম: ধন বাহাদুৰ আলে থাপা ঘৰ নং : ৮৭ বয়স : 71 লিঙ্গ : মহিলা	HXX6039298 ফটো উপলব্ধ
904 নাম : কমল বাহাদুৰ থাপা পিতাৰ নাম: ধন বাহাদুৰ আলে থাপা ঘৰ নং : ৮৭ বয়স : 43 লিঙ্গ : পুৰুষ	HXX6039312 ফটো উপলব্ধ	905 নাম : হেম বাহাদুৰ থাপা পিতাৰ নাম: সিংগী বাহাদুৰ থাপা ঘৰ নং : ৮৭ বয়স : 24 লিঙ্গ : পুৰুষ	HXX1262633 ফটো উপলব্ধ	906 নাম : স্কীমা দেবী থাপা স্বামীৰ নাম: হেম বাহাদুৰ থাপা ঘৰ নং : ৮৭ বয়স : 24 লিঙ্গ : মহিলা	HXX1583814 ফটো উপলব্ধ
907 নাম : হেম বাহাদুৰ থাপা পিতাৰ নাম: সিংগী বাহাদুৰ থাপা ঘৰ নং : ৮৭ বয়স : 22 লিঙ্গ : পুৰুষ	HXX1584119 ফটো উপলব্ধ	908 নাম : ধন বাহাদুৰ থাপা পিতাৰ নাম: পূৰ্ণ বাহাদুৰ থাপা ঘৰ নং : ৮৭ বয়স : 60 লিঙ্গ : পুৰুষ	HXX1703834 ফটো উপলব্ধ	909 নাম : মনোজ কুমাৰ থাপা পিতাৰ নাম: ধন বাহাদুৰ থাপা ঘৰ নং : 87 বয়স : 39 লিঙ্গ : পুৰুষ	HXX1885375 ফটো উপলব্ধ
910 নাম : বিনোদ কুমাৰ থাপা পিতাৰ নাম: ধন বাহাদুৰ থাপা ঘৰ নং : 87 বয়স : 37 লিঙ্গ : পুৰুষ	HXX1879642 ফটো উপলব্ধ	911 নাম : বিশাল থাপা পিতাৰ নাম: ধন বাহাদুৰ থাপা ঘৰ নং : 87 বয়স : 32 লিঙ্গ : পুৰুষ	HXX1880442 ফটো উপলব্ধ	912 নাম : পবিত্ৰা মায়া বৰাল স্বামীৰ নাম: মাধব বৰাল ঘৰ নং : ৮৮ বয়স : 62 লিঙ্গ : মহিলা	HXX6039323 ফটো উপলব্ধ



913 নাম : বালকৃষ্ণ বৰাল পিতাৰ নাম: মাধব বৰাল ঘৰ নং : ৮৮ বয়স : 47 লিঙ্গ : পুৰুষ	HXX6039334 ফটো উপলব্ধ	914 নাম : নাৰায়ন বৰাল পিতাৰ নাম: মাধব ঘৰ নং : ৮৮ বয়স : 44 লিঙ্গ : পুৰুষ	HXX6039345 ফটো উপলব্ধ	915 নাম : সুৰজ শৰ্মা বৰাল পিতাৰ নাম: নাৰায়ন বৰাল ঘৰ নং : ৮৮ বয়স : 23 লিঙ্গ : পুৰুষ	HXX1203959 ফটো উপলব্ধ
916 নাম : ডম্বৰ ৰাঃ থাপা পিতাৰ নাম: ৰাম বাঃ থাপা ঘৰ নং : ৯০ বয়স : 62 লিঙ্গ : পুৰুষ	HXX6039356 ফটো উপলব্ধ	917 নাম : ওমামায়া থাপা স্বামীৰ নাম: ডম্বৰ ঘৰ নং : ৯০ বয়স : 52 লিঙ্গ : মহিলা	HXX6039367 ফটো উপলব্ধ	918 নাম : চন্দ্ৰ বাহাদুৰ থাপা পিতাৰ নাম: বৰ্ম বাহাদুৰ থাপা ঘৰ নং : 90 বয়স : 47 লিঙ্গ : পুৰুষ	HXX0419093 ফটো উপলব্ধ
919 নাম : উজয় বাহাদুৰ থাপা পিতাৰ নাম: ডম্বৰ বাঃ থাপা ঘৰ নং : ৯০ বয়স : 39 লিঙ্গ : পুৰুষ	HXX6039389 ফটো উপলব্ধ	# 920 নাম : মন্দিৰা থাপা স্বামীৰ নাম: গনেশ বাহাদুৰ থাপা ঘৰ নং : ৩০ বয়স : 33 লিঙ্গ : মহিলা	PSO0099879 ফটো উপলব্ধ	# 921 নাম : গনেশ বাহাদুৰ থাপা পিতাৰ নাম: ডম্বৰ বাহাদুৰ থাপা ঘৰ নং : ৩০ বয়স : 33 লিঙ্গ : পুৰুষ	PSO0099945 ফটো উপলব্ধ
922 নাম : মহেন্দ্ৰ থাপা পিতাৰ নাম: দুৰ্গা বাহাদুৰ থাপা ঘৰ নং : ৯০ বয়স : 29 লিঙ্গ : পুৰুষ	HXX0184507 ফটো উপলব্ধ	# 923 নাম : উমা থাপা স্বামীৰ নাম: খৰ্ক বাহাদুৰ থাপা ঘৰ নং : ২৯খ বয়স : 29 লিঙ্গ : মহিলা	HXX0427773 ফটো উপলব্ধ	924 নাম : লাল বাঃ থাপা পিতাৰ নাম: ৰাম বাঃ থাপা ঘৰ নং : ৯২ বয়স : 72 লিঙ্গ : পুৰুষ	HXX6039403 ফটো উপলব্ধ
925 নাম : মন মায়া থাপা স্বামীৰ নাম: লাল বাঃ ঘৰ নং : ৯২ বয়স : 62 লিঙ্গ : মহিলা	HXX6039414 ফটো উপলব্ধ	# 926 নাম : চন্দ্ৰমায়া থাপা স্বামীৰ নাম: চন্দ্ৰ বাহাদুৰ থাপা ঘৰ নং : ৯২ বয়স : 49 লিঙ্গ : মহিলা	HXX6039425 ফটো উপলব্ধ	927 নাম : ৰাজকুমাৰ ৰাই পিতাৰ নাম: বিষ্ণুকুমাৰ ৰাই ঘৰ নং : ৯২ক বয়স : 49 লিঙ্গ : পুৰুষ	HXX0183822 ফটো উপলব্ধ
928 নাম : মদন কুমাৰ থাপা পিতাৰ নাম: লাল বাহাদুৰ থাপা ঘৰ নং : ৯২ বয়স : 40 লিঙ্গ : পুৰুষ	HXX6039436 ফটো উপলব্ধ	929 নাম : চমেলী থাপা পিতাৰ নাম: লাল বাঃ ঘৰ নং : ৯২ বয়স : 37 লিঙ্গ : মহিলা	HXX6039447 ফটো উপলব্ধ	930 নাম : পূৰ্ণীমা থাপা স্বামীৰ নাম: মদন কুমাৰ থাপা ঘৰ নং : ৯২ বয়স : 32 লিঙ্গ : মহিলা	HXX0185777 ফটো উপলব্ধ
931 নাম : বিকাশ থাপা পিতাৰ নাম: লাল বাঃ থাপা ঘৰ নং : ৯২ বয়স : 29 লিঙ্গ : পুৰুষ	HXX6040160 ফটো উপলব্ধ	932 নাম : শান্তি মায়া থাপা স্বামীৰ নাম: বিকাশ থাপা ঘৰ নং : ৯২ বয়স : 29 লিঙ্গ : মহিলা	HXX1232784 ফটো উপলব্ধ	933 নাম : কুল বাহাদুৰ থাপা পিতাৰ নাম: পদম বাহাদুৰ থাপা ঘৰ নং : 92 বয়স : 22 লিঙ্গ : পুৰুষ	HXX1687557 ফটো উপলব্ধ
934 নাম : সম্ভাৰ্ণা থাপা পিতাৰ নাম: মদন থাপা ঘৰ নং : 92 বয়স : 21 লিঙ্গ : মহিলা	HXX1874916 ফটো উপলব্ধ	935 নাম : ফুলমায়া ৰাই স্বামীৰ নাম: বিষ্ণুকুমাৰ ৰাই ঘৰ নং : ৯২ক বয়স : 69 লিঙ্গ : মহিলা	HXX0359075 ফটো উপলব্ধ	936 নাম : শিৱ কুমাৰ ৰাই পিতাৰ নাম: বিষ্ণুকুমাৰ ৰাই ঘৰ নং : ৯২ক বয়স : 31 লিঙ্গ : পুৰুষ	HXX0359448 ফটো উপলব্ধ
937 নাম : পুৰণ ছেত্ৰী পিতাৰ নাম: তেজ বাহাদুৰ ছেত্ৰী ঘৰ নং : ৯২খ বয়স : 46 লিঙ্গ : পুৰুষ	HXX0297200 ফটো উপলব্ধ	938 নাম : নৰ প্ৰসাদ ৰাই পিতাৰ নাম: বীৰ বাহাদুৰ ৰাই ঘৰ নং : 92ক বয়স : 48 লিঙ্গ : পুৰুষ	HXX1700434 ফটো উপলব্ধ	939 নাম : বিক্ৰম ৰাই পিতাৰ নাম: নৰ প্ৰসাদ ৰাই ঘৰ নং : ৯২ক বয়স : 24 লিঙ্গ : পুৰুষ	HXX1584135 ফটো উপলব্ধ
940 নাম : মোহিনী ৰাই স্বামীৰ নাম: শিৱ কুমাৰ ৰাই ঘৰ নং : 92ক বয়স : 22 লিঙ্গ : মহিলা	PSO0054072 ফটো উপলব্ধ	941 নাম : অৰ্জুন ছেত্ৰী পিতাৰ নাম: পূৰ্ণ বাহাদুৰ ছেত্ৰী ঘৰ নং : ৯২খ বয়স : 22 লিঙ্গ : পুৰুষ	HXX1583863 ফটো উপলব্ধ	942 নাম : ৰামলখন শৰ্মা পিতাৰ নাম: ছেদি শৰ্মা ঘৰ নং : 93 বয়স : 72 লিঙ্গ : পুৰুষ	PSO0054015 ফটো উপলব্ধ



943 নাম : মনেশ্বৰী সোনোৱাল শৰ্মা স্বামীৰ নাম : ৰাম লক্ষ্মন শৰ্মা ঘৰ নং : 93 বয়স : 57 লিঙ্গ : মহিলা	PSO0053983 ফটো উপলব্ধ	944 নাম : হৰিলাল ছেত্ৰী পিতাৰ নাম : ভীম বাহাদুৰ ছেত্ৰী ঘৰ নং : 93 বয়স : 46 লিঙ্গ : পুৰুষ	PSO0098798 ফটো উপলব্ধ	945 নাম : গোমা মায়ী ছেত্ৰী স্বামীৰ নাম : হৰি লাল ছেত্ৰী ঘৰ নং : 93 বয়স : 38 লিঙ্গ : মহিলা	PSO0112904 ফটো উপলব্ধ
946 নাম : জিতেন্দ্ৰ শৰ্মা পিতাৰ নাম : ৰামলখন শৰ্মা ঘৰ নং : 93 বয়স : 36 লিঙ্গ : পুৰুষ	PSO0053926 ফটো উপলব্ধ	947 নাম : তানদা দাস স্বামীৰ নাম : মানিক দাস ঘৰ নং : ৯৭ বয়স : 74 লিঙ্গ : মহিলা	HXX6039470 ফটো উপলব্ধ	948 নাম : বাবুল দাস পিতাৰ নাম : মানিক দাস ঘৰ নং : ৯৭ বয়স : 47 লিঙ্গ : পুৰুষ	HXX0189217 ফটো উপলব্ধ
949 নাম : মনিকা দাস স্বামীৰ নাম : বাবুল দাস ঘৰ নং : ৯৭ বয়স : 47 লিঙ্গ : মহিলা	HXX0369009 ফটো উপলব্ধ	950 নাম : সীদাৰ্থ দাস পিতাৰ নাম : মানিক দাস ঘৰ নং : ৯৭ বয়স : 32 লিঙ্গ : পুৰুষ	HXX6040104 ফটো উপলব্ধ	951 নাম : কুশ দাস পিতাৰ নাম : মানিক দাস ঘৰ নং : ৯৭ বয়স : 32 লিঙ্গ : পুৰুষ	HXX6039981 ফটো উপলব্ধ
952 নাম : সুমন দাস পিতাৰ নাম : কুশ দাস ঘৰ নং : ৯৭ বয়স : 29 লিঙ্গ : মহিলা	HXX0189506 ফটো উপলব্ধ	953 নাম : নিৰুভ্ৰা বড়া দাস স্বামীৰ নাম : সিদ্ধাৰ্থ দাস ঘৰ নং : ৯৭ বয়স : 25 লিঙ্গ : মহিলা	HXX0298034 ফটো উপলব্ধ	954 নাম : ফুলমতী গুৰুং স্বামীৰ নাম : মন বাঃ ঘৰ নং : ৯৯ বয়স : 69 লিঙ্গ : মহিলা	HXX6039505 ফটো উপলব্ধ
955 নাম : মন বাঃ গুৰুং পিতাৰ নাম : ধন বাঃ ঘৰ নং : ৯৯ বয়স : 64 লিঙ্গ : পুৰুষ	HXX6039492 ফটো উপলব্ধ	956 নাম : সোম বাঃ গুৰুং পিতাৰ নাম : মন বাঃ গুৰুং ঘৰ নং : ৯৯ বয়স : 35 লিঙ্গ : পুৰুষ	HXX6039516 ফটো উপলব্ধ	957 নাম : লক্ষ্মী গুৰুং স্বামীৰ নাম : সৌম বাহাদুৰ গুৰুং ঘৰ নং : ৯৯ বয়স : 24 লিঙ্গ : মহিলা	HXX1261973 ফটো উপলব্ধ
958 নাম : ভীমৰাজ পোখ্ৰেল পিতাৰ নাম : অগ্নি প্ৰসাদ পোখ্ৰেল ঘৰ নং : 100 বয়স : 25 লিঙ্গ : পুৰুষ	HXX0641241 ফটো উপলব্ধ	959 নাম : অগ্নি প্ৰসাদ পোখ্ৰেল পিতাৰ নাম : ভৱানী শংকৰ পোখ্ৰেল ঘৰ নং : ১০০ ক বয়স : 58 লিঙ্গ : পুৰুষ	HXX0210849 ফটো উপলব্ধ	960 নাম : হৰিমায়া ছেত্ৰী স্বামীৰ নাম : অমৰ বাহাদুৰ ছেত্ৰী ঘৰ নং : 100 গ বয়স : 54 লিঙ্গ : মহিলা	HXX0210856 ফটো উপলব্ধ
961 নাম : দেৱ বাহাদুৰ ছেত্ৰী পিতাৰ নাম : টেক বাহাদুৰ ছেত্ৰী ঘৰ নং : ১০০ গ বয়স : 52 লিঙ্গ : মহিলা	HXX0210898 ফটো উপলব্ধ	962 নাম : সোম মায়ী ছেত্ৰী স্বামীৰ নাম : দেৱবাহাদুৰ ছেত্ৰী ঘৰ নং : ১০০ গ বয়স : 47 লিঙ্গ : মহিলা	HXX0210989 ফটো উপলব্ধ	963 নাম : হিৰকজ্যোতি হাজৰীকা পিতাৰ নাম : বাবা বাজৰীকা ঘৰ নং : ১০০গ বয়স : 30 লিঙ্গ : পুৰুষ	HXX0005546 ফটো উপলব্ধ
964 নাম : ৰাজকুমাৰ ছেত্ৰী পিতাৰ নাম : অমৰ বাহাদুৰ ছেত্ৰী ঘৰ নং : ১০০গ বয়স : 27 লিঙ্গ : পুৰুষ	HXX0005629 ফটো উপলব্ধ	965 নাম : অনীতা ছেত্ৰী স্বামীৰ নাম : ৰাজকুমাৰ ছেত্ৰী ঘৰ নং : 100 গ বয়স : 28 লিঙ্গ : মহিলা	PSO0060566 ফটো উপলব্ধ	966 নাম : বেদ মায়ী ঘিমিৰে স্বামীৰ নাম : নবৰাজ পোখ্ৰেল ঘৰ নং : 100ক বয়স : 28 লিঙ্গ : মহিলা	HXX0367219 ফটো উপলব্ধ
967 নাম : লীলা দেৱী পোখ্ৰেল স্বামীৰ নাম : অগ্নি প্ৰসাদ পোখ্ৰেল ঘৰ নং : 100ক বয়স : 53 লিঙ্গ : মহিলা	HXX0364067 ফটো উপলব্ধ	968 নাম : নবৰাজ পোখ্ৰেল পিতাৰ নাম : অগ্নি প্ৰসাদ পোখ্ৰেল ঘৰ নং : 100ক বয়স : 31 লিঙ্গ : পুৰুষ	HXX0364125 ফটো উপলব্ধ	#2 969 নাম : হেমৰাজ পোখ্ৰেল পিতাৰ নাম : অগ্নি প্ৰসাদ পোখ্ৰেল ঘৰ নং : ১০০ক বয়স : 26 লিঙ্গ : পুৰুষ	HXX0364166 ফটো উপলব্ধ
970 নাম : অমৰ বাহাদুৰ ছেত্ৰী পিতাৰ নাম : টেক বাহাদুৰ ছেত্ৰী ঘৰ নং : ১০০গ বয়স : 56 লিঙ্গ : পুৰুষ	HXX6040115 ফটো উপলব্ধ	971 নাম : ৰণ মায়ী ছেত্ৰী স্বামীৰ নাম : ধন বাহাদুৰ ছেত্ৰী ঘৰ নং : ১০২ বয়স : 67 লিঙ্গ : মহিলা	HXX1226885 ফটো উপলব্ধ	972 নাম : উমেশ ছেত্ৰী পিতাৰ নাম : ধন বাহাদুৰ ছেত্ৰী ঘৰ নং : ১০২ বয়স : 35 লিঙ্গ : পুৰুষ	HXX1202597 ফটো উপলব্ধ



<p>973 HXX0168302</p> <p>নাম : কবিতা চেত্ৰী স্বামীৰ নাম: উমেশ চেত্ৰী ঘৰ নং : ১০২ বয়স : 31 লিঙ্গ : মহিলা</p> <p>ফটো উপলব্ধ</p>	<p>974 HXX1457431</p> <p>নাম : লাপচাং তামাং পিতাৰ নাম: মন বাঃ তামাং ঘৰ নং : ১০৩ বয়স : 36 লিঙ্গ : পুৰুষ</p> <p>ফটো উপলব্ধ</p>	<p>975 HXX1604016</p> <p>নাম : প্ৰৱন মুকতান পিতাৰ নাম: কুমাৰ মুকতান ঘৰ নং : ১০৪ বয়স : 36 লিঙ্গ : পুৰুষ</p> <p>ফটো উপলব্ধ</p>
<p>R 976 HXX1889443</p> <p>নাম : লাল বাহাদুৰ ছেত্ৰী পিতাৰ নাম: ডব্বৰ বাহাদুৰ ছেত্ৰী ঘৰ নং : 106 বয়স : 63 লিঙ্গ : পুৰুষ</p> <p>ফটো উপলব্ধ</p>	<p>977 HXX1330570</p> <p>নাম : ডমি দাহাল স্বামীৰ নাম: প্ৰেম প্ৰসাদ দাহাল ঘৰ নং : ৩০০ক বয়স : 25 লিঙ্গ : মহিলা</p> <p>ফটো উপলব্ধ</p>	<p>978 HXX0297994</p> <p>নাম : নেত্ৰ তামাং পিতাৰ নাম: নিৰবাহাদুৰ তামাং ঘৰ নং : 300খ বয়স : 25 লিঙ্গ : পুৰুষ</p> <p>ফটো উপলব্ধ</p>
<p>979 HXX1262609</p> <p>নাম : বিষ্ণু তামাং পিতাৰ নাম: নিৰ বাহাদুৰ তামাং ঘৰ নং : ৩০০খ বয়স : 24 লিঙ্গ : মহিলা</p> <p>ফটো উপলব্ধ</p>	<p>980 HXX6036675</p> <p>নাম : কৈশল্যা দাহাল স্বামীৰ নাম: হেমলাল দাহাল ঘৰ নং : ৩০০ক বয়স : 62 লিঙ্গ : মহিলা</p> <p>ফটো উপলব্ধ</p>	<p>981 HXX6036711</p> <p>নাম : নিৰবাহাদুৰ তামাং পিতাৰ নাম: চন্দ্ৰবাহাদুৰ তামাং ঘৰ নং : ৩০০খ বয়স : 60 লিঙ্গ : পুৰুষ</p> <p>ফটো উপলব্ধ</p>
<p>982 HXX6036722</p> <p>নাম : কলোমায়া তামাং স্বামীৰ নাম: নিৰবাহাদুৰ তামাং ঘৰ নং : ৩০০খ বয়স : 57 লিঙ্গ : মহিলা</p> <p>ফটো উপলব্ধ</p>	<p># 983 HXX6036700</p> <p>নাম : প্ৰতিমা হাজৰিকা স্বামীৰ নাম: বাবা হাজৰিকা ঘৰ নং : ১০০গ বয়স : 52 লিঙ্গ : মহিলা</p> <p>ফটো উপলব্ধ</p>	<p>#2 984 HXX6036733</p> <p>নাম : মনবাহাদুৰ তামাং পিতাৰ নাম: নিৰবাহাদুৰ তামাং ঘৰ নং : ৬৮ বয়স : 40 লিঙ্গ : পুৰুষ</p> <p>ফটো উপলব্ধ</p>
<p>985 HXX6036686</p> <p>নাম : প্ৰেমপ্ৰসাদ দাহাল পিতাৰ নাম: হেমলাল দাহাল ঘৰ নং : ৩০০ক বয়স : 38 লিঙ্গ : পুৰুষ</p> <p>ফটো উপলব্ধ</p>	<p>986 HXX6036697</p> <p>নাম : নেত্ৰপ্ৰসাদ দাহাল পিতাৰ নাম: হেমলাল দাহাল ঘৰ নং : ৩০০ক বয়স : 37 লিঙ্গ : পুৰুষ</p> <p>ফটো উপলব্ধ</p>	<p>987 HXX0145508</p> <p>নাম : বেবা গগৈ পিতাৰ নাম: নগৈ গগৈ ঘৰ নং : ৫৪০ বয়স : 59 লিঙ্গ : পুৰুষ</p> <p>ফটো উপলব্ধ</p>
<p># 988 HXX1299718</p> <p>নাম : ৰঞ্জিত অধিকাৰী পিতাৰ নাম: চন্দ্ৰ অধিকাৰী ঘৰ নং : ১১ বয়স : 25 লিঙ্গ : পুৰুষ</p> <p>ফটো উপলব্ধ</p>		



989	1	PSO0139394
নাম : নামগীংগ বড়ো স্বামীৰ নাম : মনেশ্বৰ মুছাহাৰী ঘৰ নং : 19 বয়স : 19 লিঙ্গ : মহিলা		
ফটো উপলব্ধ		

#1 990	2	HXX0372870
নাম : বীনা চাপকটা স্বামীৰ নাম : লোক নাথ মিশ্র ঘৰ নং : 65 বয়স : 26 লিঙ্গ : মহিলা		
ফটো উপলব্ধ		

#1 991	1	PSO0149765
নাম : তৰণ খেৰকটাৰী পিতাৰ নাম : চাজন খেৰকটাৰী ঘৰ নং : 32 বয়স : 20 লিঙ্গ : পুৰুষ		
ফটো উপলব্ধ		

992	2	PSO0151852
নাম : ডিল্লীৰাম বিজাল পিতাৰ নাম : নমো নাৰায়ণ বিজাল ঘৰ নং : 85 বয়স : 19 লিঙ্গ : পুৰুষ		
ফটো উপলব্ধ		

993	2	PSO0152041
নাম : ৰোমা শৰ্মা স্বামীৰ নাম : জিতেন্দ্ৰ শৰ্মা ঘৰ নং : 99 বয়স : 27 লিঙ্গ : মহিলা		
ফটো উপলব্ধ		

994	2	PSO0152090
নাম : নীমা তামাং পিতাৰ নাম : নিৰ বাহাদুৰ তামাং ঘৰ নং : 300খ বয়স : 18 লিঙ্গ : মহিলা		
ফটো উপলব্ধ		

995	2	PSO0152439
নাম : নেইনা বাহাদুৰ থাপা পিতাৰ নাম : মদন বাহাদুৰ থাপা ঘৰ নং : 92 বয়স : 18 লিঙ্গ : পুৰুষ		
ফটো উপলব্ধ		

996	2	PSO0153700
নাম : বিক্রম বৰ্মন পিতাৰ নাম : হৰেন্দ্ৰ বৰ্মন ঘৰ নং : 98খ বয়স : 19 লিঙ্গ : পুৰুষ		
ফটো উপলব্ধ		

997	2	PSO0153841
নাম : স্বপ্না বাই প্রধান স্বামীৰ নাম : কৃষ্ণ বাহাদুৰ প্রধান ঘৰ নং : 30 বয়স : 30 লিঙ্গ : মহিলা		
ফটো উপলব্ধ		

998	2	PSO0153999
নাম : লক্ষ্মণ শৰ্মা পিতাৰ নাম : পদম লাল শৰ্মা ঘৰ নং : 51ক বয়স : 19 লিঙ্গ : পুৰুষ		
ফটো উপলব্ধ		

999	2	PSO0154005
নাম : সাগৰ শৰ্মা পিতাৰ নাম : নাৰায়ণ শৰ্মা ঘৰ নং : 88 বয়স : 20 লিঙ্গ : পুৰুষ		
ফটো উপলব্ধ		

1000	2	PSO0154039
নাম : সুজল নেউপানে পিতাৰ নাম : গোপাল নেউপানে ঘৰ নং : 28 বয়স : 18 লিঙ্গ : পুৰুষ		
ফটো উপলব্ধ		

1001	2	PSO0154047
নাম : ৰাজ নিৰোলা পিতাৰ নাম : মহেশ্বৰ নিৰোলা ঘৰ নং : 18 বয়স : 18 লিঙ্গ : পুৰুষ		
ফটো উপলব্ধ		

#1 1002	2	PSO0154872
নাম : ৰোহিত তিমচিনা পিতাৰ নাম : ক্ষেম নাথ তিমচিনা ঘৰ নং : 56 বয়স : 18 লিঙ্গ : পুৰুষ		
ফটো উপলব্ধ		

1003	1	PSO0155051
নাম : ৰতিমা গয়াৰী বসুমতাৰী স্বামীৰ নাম : সুভাষ বসুমতাৰী ঘৰ নং : 29 বয়স : 25 লিঙ্গ : মহিলা		
ফটো উপলব্ধ		

#1 1004	1	PSO0159400
নাম : ৰাজা বড়ো পিতাৰ নাম : কমল বড়ো ঘৰ নং : 102 বয়স : 20 লিঙ্গ : পুৰুষ		
ফটো উপলব্ধ		

#1 1005	1	PSO0159491
নাম : ৰামনী বসুমতাৰী নাৰ্জাৰী স্বামীৰ নাম : জয়ন্ত নাৰ্জাৰী ঘৰ নং : 26 বয়স : 30 লিঙ্গ : মহিলা		
ফটো উপলব্ধ		

#1 1006	2	PSO0159525
নাম : ৰীতা উপাধ্যায় অধিকাৰী স্বামীৰ নাম : অশোক অধিকাৰী ঘৰ নং : 96 বয়স : 32 লিঙ্গ : মহিলা		
ফটো উপলব্ধ		

#1 1007	1	PSO0159541
নাম : অনিতা স্বৰ্গীয়াৰী বড়ো স্বামীৰ নাম : ৰিতুৰাজ বড়ো ঘৰ নং : 11ক বয়স : 21 লিঙ্গ : মহিলা		
ফটো উপলব্ধ		

#1 1008	2	PSO0159574
নাম : মিতালী গগৈ ছেত্ৰী স্বামীৰ নাম : মন বাহাদুৰ ছেত্ৰী ঘৰ নং : 1ক বয়স : 25 লিঙ্গ : মহিলা		
ফটো উপলব্ধ		

#1 1009	2	PSO0159582
নাম : পূৰ্ণিমা থাপা পিতাৰ নাম : ভীম বাহাদুৰ থাপা ঘৰ নং : 18 বয়স : 22 লিঙ্গ : মহিলা		
ফটো উপলব্ধ		

1010	1	PSO0160036
নাম : মাৰ্থা মুছাহাৰী পিতাৰ নাম : ৰেনচন মুছাহাৰী ঘৰ নং : 21ক বয়স : 18 লিঙ্গ : মহিলা		
ফটো উপলব্ধ		

1011	2	PSO0160044
নাম : বিনীতা ঢকাল পিতাৰ নাম : দুৰ্গা ঢকাল ঘৰ নং : 26 বয়স : 20 লিঙ্গ : মহিলা		
ফটো উপলব্ধ		

1012	2	PSO0160093
নাম : দীপা মিশ্র পিতাৰ নাম : চন্দ্ৰ মিশ্র ঘৰ নং : 39 বয়স : 18 লিঙ্গ : মহিলা		
ফটো উপলব্ধ		

1013	1	PSO0160184
নাম : অৰণ খেৰকটাৰী পিতাৰ নাম : চাজন খেৰকটাৰী ঘৰ নং : 32 বয়স : 18 লিঙ্গ : পুৰুষ		
ফটো উপলব্ধ		

#1 1014	1	PSO0160226
নাম : অম্বিকা স্বৰ্গীয়াৰী পিতাৰ নাম : বিশাৰাম স্বৰ্গীয়াৰী ঘৰ নং : 32 বয়স : 18 লিঙ্গ : মহিলা		
ফটো উপলব্ধ		

#1 1015	2	PSO0160234
নাম : দিপক বৰাল পিতাৰ নাম : বালাকৃষ্ণ বৰাল ঘৰ নং : 88 বয়স : 21 লিঙ্গ : পুৰুষ		
ফটো উপলব্ধ		

1016	2	PSO0162776
নাম : ললিতা উপাধ্যায় স্বামীৰ নাম : পিতাম্বৰ উপাধ্যায় ঘৰ নং : 58ক বয়স : 24 লিঙ্গ : মহিলা		
ফটো উপলব্ধ		

1017	2	PSO0162834
নাম : পিতাম্বৰ উপাধ্যায় পিতাৰ নাম : তুলসীৰাম উপাধ্যায় ঘৰ নং : 58 বয়স : 31 লিঙ্গ : পুৰুষ		
ফটো উপলব্ধ		

1018	1	PSO0163113
নাম : অঞ্জলি নাৰ্জাৰী পিতাৰ নাম : ৰবি নাৰ্জাৰী ঘৰ নং : 18 বয়স : 20 লিঙ্গ : মহিলা		
ফটো উপলব্ধ		



#1 1019	2	PSO0164533
নাম : সোনিয়া শৰ্মা স্বামীৰ নাম : লক্ষ্মণ আচাৰ্য্য ঘৰ নং : ১৮ বয়স : 23 লিঙ্গ : মহিলা		
ফটো উপলব্ধ		

1020	2	PSO0165548
নাম : জীত ছেত্ৰী পিতাৰ নাম : ভক্ত বাহাদুৰ ছেত্ৰী ঘৰ নং : ৭৬ বয়স : 34 লিঙ্গ : পুৰুষ		
ফটো উপলব্ধ		

1021	2	PSO0165597
নাম : তুলসী কুমাৰ খৰাস স্বামীৰ নাম : শিৱ কুমাৰ ভূজেল ঘৰ নং : ১ বয়স : 37 লিঙ্গ : মহিলা		
ফটো উপলব্ধ		

#2 1022	2	PSO0165654
নাম : মোহন ছেত্ৰী পিতাৰ নাম : দেব বাহাদুৰ ছেত্ৰী ঘৰ নং : ১০০গ বয়স : 21 লিঙ্গ : পুৰুষ		
ফটো উপলব্ধ		

#2 1023	2	PSO0165662
নাম : দীপক ছেত্ৰী পিতাৰ নাম : দেব বাহাদুৰ ছেত্ৰী ঘৰ নং : ১০০গ বয়স : 29 লিঙ্গ : পুৰুষ		
ফটো উপলব্ধ		

1024	2	PSO0165670
নাম : দীপা মায়া ৰাই স্বামীৰ নাম : নৰ বাহাদুৰ থাপা ঘৰ নং : ৭৬খ বয়স : 20 লিঙ্গ : মহিলা		
ফটো উপলব্ধ		

1025	2	PSO0165704
নাম : টেক বাঃ ছেত্ৰী পিতাৰ নাম : ভক্ত বাঃ ছেত্ৰী ঘৰ নং : ৭০ বয়স : 31 লিঙ্গ : পুৰুষ		
ফটো উপলব্ধ		

1026	2	PSO0168617
নাম : সূৰ্য্য প্ৰসাদ নেউপানে পিতাৰ নাম : মিত্ৰলাল নেউপানে ঘৰ নং : ৭০ বয়স : 20 লিঙ্গ : পুৰুষ		
ফটো উপলব্ধ		

1027	2	PSO0168625
নাম : জীবন ৰিজাল পিতাৰ নাম : হেন্দ্ৰ প্ৰসাদ ৰিজাল ঘৰ নং : ৮৫ বয়স : 22 লিঙ্গ : পুৰুষ		
ফটো উপলব্ধ		

1028	2	PSO0173161
নাম : ৰুদ্ৰ বাঃ থাপা পিতাৰ নাম : চন্দ্ৰ বাঃ থাপা ঘৰ নং : ৭৬খ বয়স : 29 লিঙ্গ : পুৰুষ		
ফটো উপলব্ধ		

#2 1029	2	PSO0175448
নাম : চন্দ্ৰ বাহাদুৰ প্ৰধান পিতাৰ নাম : সূৰ্য্য বাহাদুৰ প্ৰধান ঘৰ নং : ৮৩ বয়স : 21 লিঙ্গ : পুৰুষ		
ফটো উপলব্ধ		

#2 1030	2	PSO0175505
নাম : জানুকা দেৱী প্ৰধান পিতাৰ নাম : সূৰ্য্য বাহাদুৰ প্ৰধান ঘৰ নং : ৮৩ বয়স : 22 লিঙ্গ : মহিলা		
ফটো উপলব্ধ		

1031	2	HXX0004129
নাম : ভগীৰথ নেওঁপানে পিতাৰ নাম : নীলকণ্ঠ নেওঁপানে ঘৰ নং : ৭০ বয়স : 53 লিঙ্গ : পুৰুষ		
ফটো উপলব্ধ		

1032	1	HXX7246868
নাম : মাৰচীন বসুমতাৰী পিতাৰ নাম : চামুৰেল বসুমতাৰী ঘৰ নং : ৪৪ বয়স : 31 লিঙ্গ : পুৰুষ		
ফটো উপলব্ধ		

1033	2	HXX0524041
নাম : বিষ্ণু মায়া পিতাৰ নাম : চন্দ্ৰ বাহাদুৰ থাপা ঘৰ নং : ৯০ বয়স : 29 লিঙ্গ : মহিলা		
ফটো উপলব্ধ		

1034	2	HXX1534239
নাম : তিল বাহাদুৰ পিতাৰ নাম : চন্দ্ৰ বাহাদুৰ থাপা ঘৰ নং : ৯০ বয়স : 23 লিঙ্গ : পুৰুষ		
ফটো উপলব্ধ		

#2 1035	2	BPJ0249045
নাম : সুস্মিতা দেৱী স্বামীৰ নাম : মহেশ কেৰালা ঘৰ নং : ৬৫ বয়স : 28 লিঙ্গ : মহিলা		
ফটো উপলব্ধ		

1036	2	PSO0186171
নাম : নিলোতপল দাস পিতাৰ নাম : বাবুল দাস ঘৰ নং : ৯৭ বয়স : 19 লিঙ্গ : পুৰুষ		
ফটো উপলব্ধ		

1037	1	PSO0186239
নাম : নিত্যানন্দ বসুমতাৰী পিতাৰ নাম : প্ৰদীপ বসুমতাৰী ঘৰ নং : ৫২ বয়স : 18 লিঙ্গ : পুৰুষ		
ফটো উপলব্ধ		

#2 1038	2	HXX0199570
নাম : চিত্ৰকলা পখৰেল স্বামীৰ নাম : ৰবিন আচাৰ্য্য ঘৰ নং : ২ বয়স : 27 লিঙ্গ : মহিলা		
ফটো উপলব্ধ		

#2 1039	2	HXX1550904
নাম : সাবিত্ৰী আলে স্বামীৰ নাম : ধন বাহাদুৰ থাপা ঘৰ নং : ৭৬ বয়স : 22 লিঙ্গ : মহিলা		
ফটো উপলব্ধ		

1040	2	HXX0524058
নাম : অৰুণ কুমাৰ পিতাৰ নাম : চন্দ্ৰ বাহাদুৰ থাপা ঘৰ নং : ৯০ বয়স : 28 লিঙ্গ : পুৰুষ		
ফটো উপলব্ধ		

#2 1041	2	JSP0714949
নাম : উষা দৈমাৰী স্বামীৰ নাম : ইবৰাজ ভাণ্ডাৰী ঘৰ নং : ৭০ বয়স : 26 লিঙ্গ : মহিলা		
ফটো উপলব্ধ		

1042	1	PSO0190595
নাম : সন্ধ্যা ৰানী বড়ো স্বামীৰ নাম : জন বসুমতাৰী ঘৰ নং : ২২ বয়স : 31 লিঙ্গ : মহিলা		
ফটো উপলব্ধ		

1043	1	PSO0190603
নাম : ইজেকিল বসুমতাৰী পিতাৰ নাম : থমাচ বসুমতাৰী ঘৰ নং : ২২ বয়স : 20 লিঙ্গ : পুৰুষ		
ফটো উপলব্ধ		

1044	1	PSO0190678
নাম : মহিমা বড়ো দৈমাৰী স্বামীৰ নাম : ধনঞ্জয় দৈমাৰী ঘৰ নং : ১৬ বয়স : 21 লিঙ্গ : মহিলা		
ফটো উপলব্ধ		

1045	2	PSO0191064
নাম : নৰ বাঃ থাপা পিতাৰ নাম : চন্দ্ৰ থাপা ঘৰ নং : ৭৬খ বয়স : 21 লিঙ্গ : পুৰুষ		
ফটো উপলব্ধ		

1046	2	PSO0191544
নাম : মোন্জুৰী থাপা পিতাৰ নাম : গণেশ থাপা ঘৰ নং : ৭৬ বয়স : 20 লিঙ্গ : মহিলা		
ফটো উপলব্ধ		

1047	2	PSO0191551
নাম : সৰস্বতী মুঢ়া পিতাৰ নাম : বৰুণ মুঢ়া ঘৰ নং : ৭৪ক বয়স : 18 লিঙ্গ : মহিলা		
ফটো উপলব্ধ		

1048	2	PSO0192039
নাম : কিষান ভূজেল পিতাৰ নাম : টেক বাহাদুৰ ভূজেল ঘৰ নং : ৬৫ক বয়স : 45 লিঙ্গ : পুৰুষ		
ফটো উপলব্ধ		



1049	1	PSO0192302
নাম : প্রতিমা মুছাহাৰী নাৰ্জাৰী স্বামীৰ নাম : অল্পিন নাৰ্জাৰী ঘৰ নং : ১৪ বয়স : 18 লিঙ্গ : মহিলা		
ফটো উপলব্ধ		

1050	1	PSO0192450
নাম : মীৰা নাৰ্জাৰী স্বামীৰ নাম : হেমন্ত নাৰ্জাৰী ঘৰ নং : ২৬ বয়স : 26 লিঙ্গ : মহিলা		
ফটো উপলব্ধ		

1051	2	PSO0192518
নাম : শিৱ কুমাৰ ভূজেল অন্যান্য: নেলি বাহাদুৰ ভূজেল ঘৰ নং : ১ বয়স : 38 লিঙ্গ : পুৰুষ		
ফটো উপলব্ধ		

1052	1	PSO0192526
নাম : বঞ্জন মুছাহাৰী পিতাৰ নাম : মদন মুছাহাৰী ঘৰ নং : ১৬ বয়স : 38 লিঙ্গ : পুৰুষ		
ফটো উপলব্ধ		

1053	2	PSO0192690
নাম : বাম বাহাদুৰ ছেত্ৰী পিতাৰ নাম : ৰাজীৱ ছেত্ৰী ঘৰ নং : ৪৬ বয়স : 18 লিঙ্গ : পুৰুষ		
ফটো উপলব্ধ		

1054	2	PSO0192930
নাম : ধন বাহাদুৰ প্ৰধান পিতাৰ নাম : চুৰী মনি প্ৰধান ঘৰ নং : ৮৩ বয়স : 19 লিঙ্গ : পুৰুষ		
ফটো উপলব্ধ		

1055	2	PSO0193011
নাম : বুদ্ধি মায়া ছেত্ৰী পিতাৰ নাম : অমৰ বাহাদুৰ ছেত্ৰী ঘৰ নং : ১০০গ বয়স : 20 লিঙ্গ : মহিলা		
ফটো উপলব্ধ		

1056	2	PSO0193037
নাম : বেল মায়া থাপা স্বামীৰ নাম : ধন বাহাদুৰ থাপা ঘৰ নং : ৮৭ক বয়স : 56 লিঙ্গ : মহিলা		
ফটো উপলব্ধ		

1057	2	PSO0193110
নাম : প্ৰাঞ্জল গগৈ পিতাৰ নাম : প্ৰণৱ গগৈ ঘৰ নং : ১৪ বয়স : 18 লিঙ্গ : পুৰুষ		
ফটো উপলব্ধ		

1058	2	PSO0193219
নাম : সৰস্বতী দাহাল পিতাৰ নাম : তাৰা প্ৰসাদ দাহাল ঘৰ নং : ৫৫ বয়স : 18 লিঙ্গ : মহিলা		
ফটো উপলব্ধ		

1059	2	PSO0193391
নাম : হৰ্ক মায়া থাপা স্বামীৰ নাম : মনোজ কুমাৰ থাপা ঘৰ নং : ৮৭ক বয়স : 32 লিঙ্গ : মহিলা		
ফটো উপলব্ধ		

1060	2	PSO0193300
নাম : ইন্দ্ৰ বাঃ থাপা পিতাৰ নাম : চন্দ্ৰ বাঃ থাপা ঘৰ নং : ৭৬খ বয়স : 23 লিঙ্গ : পুৰুষ		
ফটো উপলব্ধ		

1061	1	PSO0202721
নাম : পম্পি ৰাভা স্বামীৰ নাম : খগেশ্বৰ ৰাভা ঘৰ নং : ৬ বয়স : 23 লিঙ্গ : মহিলা		
ফটো উপলব্ধ		

#2 1062	2	PSO0205799
নাম : পল্লবী বেগী পোখ্ৰেল স্বামীৰ নাম : হেমৰাজ পোখ্ৰেল ঘৰ নং : ১০০ক বয়স : 21 লিঙ্গ : মহিলা		
ফটো উপলব্ধ		

1063	1	PSO0206300
নাম : চুমখৰ ৰাভা মাতৃৰ নাম : বুধবাৰী ৰাভা ঘৰ নং : ৯ বয়স : 22 লিঙ্গ : পুৰুষ		
ফটো উপলব্ধ		

1064	2	PSO0206318
নাম : বিমলা ঠেঙাল বসুমতাৰী স্বামীৰ নাম : বিনুত বসুমতাৰী ঘৰ নং : ১ বয়স : 22 লিঙ্গ : মহিলা		
ফটো উপলব্ধ		

#2 1065	1	PSO0206326
নাম : জোনালী বৰো নাৰ্জাৰী স্বামীৰ নাম : লাগম নাৰ্জাৰী ঘৰ নং : ১ বয়স : 29 লিঙ্গ : মহিলা		
ফটো উপলব্ধ		

1066	2	PSO0206334
নাম : হৰি মায়া ছেত্ৰী গৌতম স্বামীৰ নাম : চন্দ্ৰলাল গৌতম ঘৰ নং : ৭৭ বয়স : 30 লিঙ্গ : মহিলা		
ফটো উপলব্ধ		

1067	2	PSO0206342
নাম : বাসুদেব গৌতম পিতাৰ নাম : পদম প্ৰসাদ গৌতম ঘৰ নং : ৭৭ বয়স : 36 লিঙ্গ : পুৰুষ		
ফটো উপলব্ধ		

1068	1	PSO0206482
নাম : সংগীতা বসুমতাৰী ৰাভা স্বামীৰ নাম : চুমখৰ ৰাভা ঘৰ নং : ৯ বয়স : 19 লিঙ্গ : মহিলা		
ফটো উপলব্ধ		

1069	1	PSO0207134
নাম : দিয়া দৈমাৰী স্বামীৰ নাম : ৰঞ্জয় দৈমাৰী ঘৰ নং : ১৬ বয়স : 29 লিঙ্গ : মহিলা		
ফটো উপলব্ধ		

1070	1	PSO0207456
নাম : বুদ্ধিধন বসুমতাৰী পিতাৰ নাম : বাবুৰাম বসুমতাৰী ঘৰ নং : ৫০ক বয়স : 19 লিঙ্গ : পুৰুষ		
ফটো উপলব্ধ		

1071	2	PSO0207464
নাম : গীতা ছেত্ৰী স্বামীৰ নাম : দিল কুমাৰ কাৰ্কী ছেত্ৰী ঘৰ নং : ১০২ বয়স : 35 লিঙ্গ : মহিলা		
ফটো উপলব্ধ		

1072	2	PSO0207761
নাম : বীনা ছেত্ৰী পিতাৰ নাম : সনম বাহাদুৰ ছেত্ৰী ঘৰ নং : ৭৬ বয়স : 25 লিঙ্গ : মহিলা		
ফটো উপলব্ধ		

1073	1	PSO0211292
নাম : ৰনিমা ব্ৰহ্ম স্বৰ্গীয়াৰী স্বামীৰ নাম : মহেশ্ব স্বৰ্গীয়াৰী ঘৰ নং : ৩২ক বয়স : 20 লিঙ্গ : মহিলা		
ফটো উপলব্ধ		

1074	1	PSO0214080
নাম : বীৰখুণ্ডৰ ওবাৰী মাতৃৰ নাম : নিলিমা ওবাৰী ঘৰ নং : ৩০ বয়স : 18 লিঙ্গ : পুৰুষ		
ফটো উপলব্ধ		

1075	2	PSO0213934
নাম : কৃষ্ণ ৰাই পিতাৰ নাম : ৰাজ কুমাৰ ৰাই ঘৰ নং : ৯২ক বয়স : 20 লিঙ্গ : পুৰুষ		
ফটো উপলব্ধ		

1076	1	PSO0214049
নাম : চুমখৰ ৰাভা মাতৃৰ নাম : বুধবাৰী ৰাভা ঘৰ নং : ২২ বয়স : 22 লিঙ্গ : পুৰুষ		
ফটো উপলব্ধ		

1077	2	PSO0214031
নাম : কুমাৰী বৰাল পিতাৰ নাম : বালাকৃষ্ণ বৰাল ঘৰ নং : ৮৮ বয়স : 19 লিঙ্গ : মহিলা		
ফটো উপলব্ধ		

#2 1078	1	PSO0214023
নাম : সোণমনি স্বৰ্গীয়াৰী পিতাৰ নাম : চুমখৰ স্বৰ্গীয়াৰী ঘৰ নং : ৫৯ বয়স : 19 লিঙ্গ : মহিলা		
ফটো উপলব্ধ		



1079	1	PSO0214007
নাম : ইজেকিল বসুমতাৰী পিতাৰ নাম: থমাচ বসুমতাৰী ঘৰ নং : ২২ বয়স : 20 লিঙ্গ : পুৰুষ		
ফটো উপলব্ধ		

1080	2	PSO0213975
নাম : মন মায়া তামাং ছেত্ৰী স্বামীৰ নাম: অৰুণ ছেত্ৰী ঘৰ নং : ৯৩ বয়স : 24 লিঙ্গ : মহিলা		
ফটো উপলব্ধ		

1081	2	PSO0213967
নাম : ৰোহিত ছেত্ৰী পিতাৰ নাম: সনম বাহাদুৰ কাৰ্কী ছেত্ৰী ঘৰ নং : ৭৬ বয়স : 19 লিঙ্গ : পুৰুষ		
ফটো উপলব্ধ		

1082	2	PSO0214098
নাম : ধন বাহাদুৰ প্ৰধান পিতাৰ নাম: চুড়ামনি প্ৰধান ঘৰ নং : ৮৩ বয়স : 19 লিঙ্গ : পুৰুষ		
ফটো উপলব্ধ		

1083	2	PSO0213942
নাম : ৰবিন ছেত্ৰী পিতাৰ নাম: সনম বাহাদুৰ ছেত্ৰী ঘৰ নং : ৭৬ বয়স : 22 লিঙ্গ : পুৰুষ		
ফটো উপলব্ধ		

1084	2	PSO0213868
নাম : অজয় ৰাই পিতাৰ নাম: ৰাজ কুমাৰ ৰাই ঘৰ নং : ৯২ক বয়স : 18 লিঙ্গ : পুৰুষ		
ফটো উপলব্ধ		

1085	2	PSO0213884
নাম : অৰুণ ছেত্ৰী পিতাৰ নাম: হৰিলাল ছেত্ৰী ঘৰ নং : ৯৩ বয়স : 22 লিঙ্গ : পুৰুষ		
ফটো উপলব্ধ		

1086	2	PSO0213926
নাম : সন্তোষ ছেত্ৰী পিতাৰ নাম: পুৰণ ছেত্ৰী ঘৰ নং : ৯২খ বয়স : 20 লিঙ্গ : পুৰুষ		
ফটো উপলব্ধ		

1087	2	PSO0213314
নাম : কিল্লা মায়া প্ৰধান স্বামীৰ নাম: নেত্ৰ বাহাদুৰ ছেত্ৰী ঘৰ নং : ৯২ বয়স : 20 লিঙ্গ : মহিলা		
ফটো উপলব্ধ		

1088	2	PSO0213355
নাম : উমেশ বাহাদুৰ ছেত্ৰী পিতাৰ নাম: ধন বাহাদুৰ কাৰ্কী ছেত্ৰী ঘৰ নং : ৮০ বয়স : 19 লিঙ্গ : পুৰুষ		
ফটো উপলব্ধ		

1089	2	PSO0213389
নাম : ৰাজেন শৰ্মা পিতাৰ নাম: ৰামলখন শৰ্মা ঘৰ নং : ৯৩ বয়স : 43 লিঙ্গ : পুৰুষ		
ফটো উপলব্ধ		

1090	1	PSO0214130
নাম : সন্ধ্যা ৰানী বড়ো বসুমতাৰী স্বামীৰ নাম: জন বসুমতাৰী ঘৰ নং : ২২ বয়স : 31 লিঙ্গ : মহিলা		
ফটো উপলব্ধ		

#2 1091	2	PSO0214148
নাম : দিল মায়া তামাং পিতাৰ নাম: মন বাহাদুৰ তামাং ঘৰ নং : ৬৮ বয়স : 18 লিঙ্গ : মহিলা		
ফটো উপলব্ধ		

1092	2	PSO0214155
নাম : অগ্নি প্ৰসাদ আচাৰ্য পিতাৰ নাম: ৰাম প্ৰসাদ আচাৰ্য ঘৰ নং : ৩ বয়স : 19 লিঙ্গ : পুৰুষ		
ফটো উপলব্ধ		

#2 1093	2	PSO0214171
নাম : হেম নাথ খনাল পিতাৰ নাম: অৰুণ খনাল ঘৰ নং : ৮৮ক বয়স : 20 লিঙ্গ : পুৰুষ		
ফটো উপলব্ধ		

1094	2	PSO0214205
নাম : ৰেখা কৈৰালা পিতাৰ নাম: বাসুদেব কৈৰালা ঘৰ নং : ৭৪ বয়স : 18 লিঙ্গ : মহিলা		
ফটো উপলব্ধ		

1095	2	PSO0214221
নাম : সৰস্বতী দাহাল পিতাৰ নাম: তাৰা প্ৰসাদ দাহাল ঘৰ নং : ৫৫ বয়স : 18 লিঙ্গ : মহিলা		
ফটো উপলব্ধ		

1096	1	PSO0214767
নাম : সুস্মিতা ব্ৰহ্ম বসুমতাৰী স্বামীৰ নাম: মাটিন বসুমতাৰী ঘৰ নং : ৪৪ক বয়স : 19 লিঙ্গ : মহিলা		
ফটো উপলব্ধ		

1097	2	PSO0216101
নাম : পূজা আচাৰ্য স্বামীৰ নাম: ৰোহন আচাৰ্য ঘৰ নং : ১৮ বয়স : 30 লিঙ্গ : মহিলা		
ফটো উপলব্ধ		

1098	2	PSO0216689
নাম : মনিকা থাপা স্বামীৰ নাম: অৰুণ কুমাৰ থাপা ঘৰ নং : ৯০ বয়স : 21 লিঙ্গ : মহিলা		
ফটো উপলব্ধ		

1099	2	PSO0217232
নাম : ৰজনী ভূমিজ গৌতম স্বামীৰ নাম: বাসুদেব গৌতম ঘৰ নং : ৭৭ বয়স : 27 লিঙ্গ : মহিলা		
ফটো উপলব্ধ		

1100	2	PSO0217265
নাম : ৰীতা ছেত্ৰী স্বামীৰ নাম: দিলীপ ছেত্ৰী ঘৰ নং : ১০০গ বয়স : 30 লিঙ্গ : মহিলা		
ফটো উপলব্ধ		

1101	1	PSO0219113
নাম : অঞ্জলি বসুমতাৰী পিতাৰ নাম: বেনেডিষ্ট বসুমতাৰী ঘৰ নং : ২৪ বয়স : 19 লিঙ্গ : মহিলা		
ফটো উপলব্ধ		

1102	2	PSO0220053
নাম : সৰিতা তামাং থাপা স্বামীৰ নাম: গণেশ বাহাদুৰ থাপা ঘৰ নং : ৭৯ বয়স : 18 লিঙ্গ : মহিলা		
ফটো উপলব্ধ		

1103	1	PSO0220087
নাম : ধন ময় মুছাহাৰী স্বামীৰ নাম: অজয় মুছাহাৰী ঘৰ নং : ৪৮ বয়স : 51 লিঙ্গ : মহিলা		
ফটো উপলব্ধ		

1104	2	PSO0220210
নাম : সোনিয়া লামা থাপা স্বামীৰ নাম: ৰাজ বাহাদুৰ থাপা ঘৰ নং : ৮৪ বয়স : 22 লিঙ্গ : মহিলা		
ফটো উপলব্ধ		

1105	1	PSO0220236
নাম : ধনেশ্বৰ সোনোৱাল পিতাৰ নাম: মহেশ্বৰ সোনোৱাল ঘৰ নং : ৪২ বয়স : 40 লিঙ্গ : পুৰুষ		
ফটো উপলব্ধ		

1106	2	PSO0220277
নাম : নেহা থাপা স্বামীৰ নাম: ৰবিন থাপা ঘৰ নং : ৮৪ বয়স : 21 লিঙ্গ : মহিলা		
ফটো উপলব্ধ		

1107	1	PSO0221838
নাম : বীৰখণ্ডৰ ওবাবী পিতাৰ নাম: ৰামু ওবাবী ঘৰ নং : ৩০ বয়স : 18 লিঙ্গ : পুৰুষ		
ফটো উপলব্ধ		

1108	2	PSO0222091
নাম : ৰাম বাহাদুৰ মহত পিতাৰ নাম: লালী বাহাদুৰ মহত ঘৰ নং : ১০৭ বয়স : 51 লিঙ্গ : পুৰুষ		
ফটো উপলব্ধ		



1109	1	HXX0470401
নাম : বিজু গগৈ পিতাৰ নাম: সন্তোস গগৈ ঘৰ নং : ১৩ বয়স : 27 লিঙ্গ : পুৰুষ		
ফটো উপলব্ধ		

1110	2	DHX0207712
নাম : চনম বাহাদুৰ কাৰ্কী ছেত্ৰী পিতাৰ নাম: ঘৰ নং : ৭৬ক বয়স : 41 লিঙ্গ : পুৰুষ		
ফটো উপলব্ধ		

1111	2	HGJ0271171
নাম : মিনতি বৰো স্বামীৰ নাম: DHARANI BORO ঘৰ নং : ১০৪ বয়স : 72 লিঙ্গ : মহিলা		
ফটো উপলব্ধ		

1112	1	HGJ0271197
নাম : ধৰনী বড়ো পিতাৰ নাম: ঘৰ নং : ১০৪ বয়স : 54 লিঙ্গ : পুৰুষ		
ফটো উপলব্ধ		

1113	2	DHX0207720
নাম : সংগীতা ছেত্ৰী স্বামীৰ নাম: ঘৰ নং : ৭৬ক বয়স : 35 লিঙ্গ : মহিলা		
ফটো উপলব্ধ		

1114	2	HPY0249847
নাম : বম প্ৰসাদ বিজাল পিতাৰ নাম: ঘৰ নং : ৫৩ক বয়স : 27 লিঙ্গ : পুৰুষ		
ফটো উপলব্ধ		

1115	1	PSO0242917
নাম : ৰুমি বড়া পিতাৰ নাম: গোবিন বড়া ঘৰ নং : ১০৫ বয়স : 19 লিঙ্গ : মহিলা		
ফটো উপলব্ধ		



1116	2	PSO0014357
নাম : ডুক মায়া পিতাৰ নাম: এম প্ৰসাদ গৌতম ঘৰ নং : ৫৪ বয়স : 37 লিঙ্গ : মহিলা		
ফটো উপলব্ধ		

1117	1	PSO0249599
নাম : সবিন্দ্র বড়ো পিতাৰ নাম: ধিৰেন বড়ো ঘৰ নং : ৩০ বয়স : 18 লিঙ্গ : পুৰুষ		
ফটো উপলব্ধ		

1118	2	PSO0250191
নাম : বঙ্কন থাপা পিতাৰ নাম: গণেশ থাপা ঘৰ নং : ৯০ বয়স : 18 লিঙ্গ : পুৰুষ		
ফটো উপলব্ধ		

1119	2	PSO0250258
নাম : সবিন্দ্র বড়ো পিতাৰ নাম: ধিৰেন বড়ো ঘৰ নং : ৩০ বয়স : 18 লিঙ্গ : পুৰুষ		
ফটো উপলব্ধ		

1120	1	HXX0470435
নাম : জোনাকী বৰা গগৈ স্বামীৰ নাম: বিজু গগৈ ঘৰ নং : ১৩ বয়স : 26 লিঙ্গ : মহিলা		
ফটো উপলব্ধ		

1121	1	DWM0109199
নাম : বিজু বড়ো পিতাৰ নাম: বিৰেণ বড়ো ঘৰ নং : ২৬ বয়স : 35 লিঙ্গ : পুৰুষ		
ফটো উপলব্ধ		

1122	2	PSO0257311
নাম : জোনালী বৰো বসুমতাৰী স্বামীৰ নাম: বিগৰায় বসুমতাৰী ঘৰ নং : ১৬ বয়স : 30 লিঙ্গ : মহিলা		
ফটো উপলব্ধ		

1123	2	PSO0257329
নাম : বঙ্কন তাঁতী পিতাৰ নাম: চাৰকী তাঁতী ঘৰ নং : ৫২ বয়স : 20 লিঙ্গ : পুৰুষ		
ফটো উপলব্ধ		

1124	2	PSO0257337
নাম : ভাগ্য দাস স্বামীৰ নাম: কুশ দাস ঘৰ নং : ৯৭ বয়স : 23 লিঙ্গ : মহিলা		
ফটো উপলব্ধ		

1125	2	PSO0262600
নাম : গোমা দেবী নেপাল পিতাৰ নাম: নেত্ৰ প্ৰসাদ নেপাল ঘৰ নং : ৫৪ বয়স : 33 লিঙ্গ : মহিলা		
ফটো উপলব্ধ		

1126	2	PSO0264093
নাম : খেমৰাজ শৰ্মা অন্যান্য: সজনা খনাল ঘৰ নং : ৪৩ বয়স : 28 লিঙ্গ : পুৰুষ		
ফটো উপলব্ধ		

ভোটাৰৰ সাৰাংশ

A) ভোটাৰৰ সংখ্যা

	তালিকাৰ প্ৰকাৰ	তালিকাৰ চিনাক্তকৰণ	ভোটাৰৰ সংখ্যা							
			পুৰুষ	মহিলা	৩য় লিঙ্গ	মুঠ				
I	মূল তালিকা	মূল তালিকা	বিশেষ সংশোধন, 2026 চনৰ পূৰ্বৰ 2025 চনৰ মূল তালিকাৰ লগত থকা সংযোজন সমূহ একত্ৰিতকৰণ কৰা তালিকা।				521	467	0	988
II	যোগ তালিকা	পৰিপূৰক 1	বিশেষ সংক্ষিপ্ত সংশোধন, 2026				60	67	0	127
		পৰিপূৰক 2	অনবিচ্ছিন্ন সংশোধন 2026				6	5	0	11
			মুঠ				66	72	0	138
III	বিয়োজন তালিকা	পৰিপূৰক 1	বিশেষ সংক্ষিপ্ত সংশোধন, 2026				7	19	0	26
		পৰিপূৰক 2	অনবিচ্ছিন্ন সংশোধন 2026				0	0	0	0
			মুঠ				7	19	0	26
IV	লিংগ ক্ষেত্ৰত পৰিবৰ্তনৰ বাবে পাৰ্থক্য					0	0	0	0	
এই সংশোধনৰ পিছত ভোটাৰ তালিকাত ভোটাৰৰ মুঠ সংখ্যা (I+II-III+IV)						580	520	0	1100	

B) শুধৰনীৰ সংখ্যা

তালিকাৰ প্ৰকাৰ	তালিকাৰ চিনাক্তকৰণ	শুধৰনীৰ সংখ্যা
পৰিপূৰক 1	বিশেষ সংক্ষিপ্ত সংশোধন, 2026	125
পৰিপূৰক 2	অনবিচ্ছিন্ন সংশোধন 2026	52
	মুঠ	177

নিৰ্বাচক পঞ্জীয়ন বিষয়াৰ স্বাক্ষৰ

E-মৃত, S-স্থানান্তৰিত/ বাসস্থান পৰিবৰ্তন, R-প্ৰতিলিপি, M-নিখোজ, Q-অযোগ্য