



## ভোটাৰ তালিকা 2026 S03 অসম

বিধানসভা সমষ্টিৰ নম্বৰ, নাম আৰু সংৰক্ষণৰ স্থিতি : 82 - ডুমডুমা (সাধাৰণ)		খণ্ড নং : 1			
এই বিধানসভা সমষ্টিত কোন সংসদীয় সমষ্টিৰ অন্তৰ্গত তাৰ নম্বৰ, নাম আৰু সংৰক্ষণ স্থিতি : 12 - লক্ষীমপুৰ (সাধাৰণ)					
1. সংশোধনৰ বিৱৰণ					
সংশোধনৰ বছৰ	2026	তালিকাৰ চিনাক্তকৰণ			
ভিত্তি তাৰিখ	01-04-2026	বিশেষ সংশোধন, 2026 চনৰ পূৰ্বৰ 2025 চনৰ মূল তালিকাৰ লগত থকা সংযোজন সমূহ একত্ৰিতকৰণ কৰা তালিকা।			
সংশোধনৰ প্ৰকাৰ	বিশেষ সংশোধন 2026				
প্ৰকাশনৰ তাৰিখ	23-03-2026				
2. খণ্ড আৰু ভোটগ্ৰহন কেন্দ্ৰৰ বিৱৰণ					
খণ্ডৰ অন্তৰ্গত এলেকা সমূহৰ নম্বৰ আৰু নাম					
1-নতুন লাইন (অংশ)					
2-ফেষ্টিবী লাইন (অংশ)					
3-ষ্টাফ লাইন (অংশ)					
	মূল চহৰ/গাওঁ	: দীঘলতৰং টি.ই.			
	ৱাৰ্ড নং	:			
	ডাকঘৰ	: ডুমডুমা			
	পুলিচ থানা	: বাঘজান			
	ব্লক	: ডুমডুমা			
	ৰাজহ চক্ৰ	: ডুমডুমা			
	জিলা	: তিনিচুকীয়া			
	পিনকোড	: 786151			
3. ভোটগ্ৰহন কেন্দ্ৰৰ বিৱৰণ					
ভোটগ্ৰহন কেন্দ্ৰৰ নম্বৰ আৰু নাম :		ভোটগ্ৰহন কেন্দ্ৰৰ প্ৰকাৰ (পুৰুষ/মহিলা/সাধাৰণ)		সাধাৰণ	
1 - দীঘলতৰং টি. ই. লেবাৰ ক্লাব		খণ্ডৰ অন্তৰ্গত সহায়ক ভোটগ্ৰহন কেন্দ্ৰৰ সংখ্যা :		0	
ভোটগ্ৰহন কেন্দ্ৰৰ ঠিকনা :					
দীঘলতৰং টি. ই. লেবাৰ ক্লাব, কোঠালি নং ১, দীঘলতৰং টি.ই., ডাকঘৰ-ডুমডুমা, থানা- ডুমডুমা জিলা- তিনিচুকীয়া পিন- ৭৮৬১৫১					
4. ভোটাৰৰ সংখ্যা					
আৰম্ভনি ক্ৰমিক নং	শেষ ক্ৰমিক নং	মুঠ ভোটাৰ			
		পুৰুষ	মহিলা	৩য় লিঙ্গ	মুঠ
1	777	303	429	0	732

নিৰ্বাচক পঞ্জীয়ন বিষয়াৰ স্বাক্ষৰ

Nazri Naksha

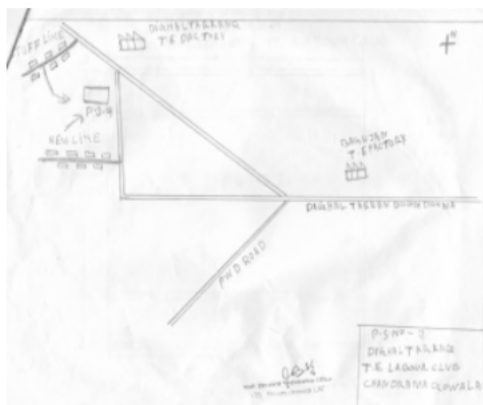

Google Map View

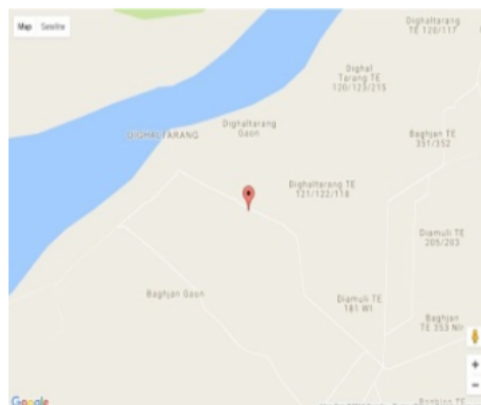

Polling Station Building Front View



ভোটগ্ৰহন কেন্দ্ৰৰ সন্মুখৰ দৃশ্য



Cad View

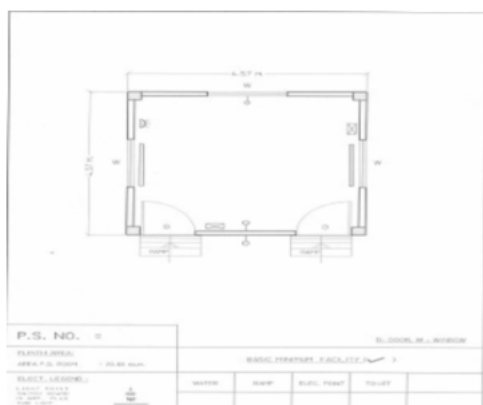

Key MAP View

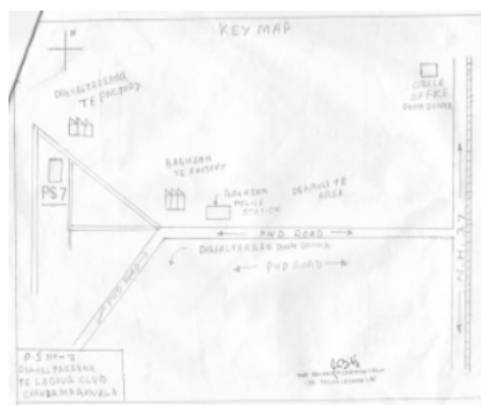



1 নাম : পুষ্পাঞ্জলি পানিকা স্বামীৰ নাম: বাবুল পানিকা ঘৰ নং : 5 বয়স : 32 লিঙ্গ : মহিলা	FVC0486118 ফটো উপলব্ধ	2 নাম : উদয় ৰায় ঘাটোৱাৰ মাতৃৰ নাম: চন্দ ৰায় ঘাটোৱাৰ ঘৰ নং : 24 বয়স : 22 লিঙ্গ : পুৰুষ	PVW0087395 ফটো উপলব্ধ	3 নাম : বিশাল সিং পিতাৰ নাম: মনোজ সিং ঘৰ নং : 62 বয়স : 19 লিঙ্গ : পুৰুষ	PVW0113738 ফটো উপলব্ধ
4 নাম : সবিতা উৰাং মাতৃৰ নাম: চুকুৰমনি উৰাং ঘৰ নং : 65 বয়স : 28 লিঙ্গ : মহিলা	PVW0109561 ফটো উপলব্ধ	5 নাম : পৰিসিতা ঢালী পিতাৰ নাম: নিত্যানন্দ ঢালী ঘৰ নং : 78 বয়স : 20 লিঙ্গ : মহিলা	PVW0089680 ফটো উপলব্ধ	6 নাম : তনুজা অজীত পিতাৰ নাম: অজীত ভূমিজ ঘৰ নং : 241 বয়স : 31 লিঙ্গ : মহিলা	FVC1422302 ফটো উপলব্ধ
7 নাম : হেমন্তী ৰবিদাস পিতাৰ নাম: আশোক ৰবিদাস ঘৰ নং : 404 বয়স : 25 লিঙ্গ : মহিলা	FVC0422683 ফটো উপলব্ধ	8 নাম : আকাশ চিকু পিতাৰ নাম: তীৰ্থ চিক ঘৰ নং : 821 বয়স : 34 লিঙ্গ : পুৰুষ	FVC0089037 ফটো উপলব্ধ	9 নাম : আকাশ ৰবিদাস পিতাৰ নাম: আশোক ৰবিদাস ঘৰ নং : 421 বয়স : 25 লিঙ্গ : পুৰুষ	FVC4611315 ফটো উপলব্ধ
10 নাম : শান্তী দেবী আগৰৱাল পানিকা পিতাৰ নাম: গোবিন আগৰৱাল ঘৰ নং : 452 বয়স : 35 লিঙ্গ : মহিলা	FVC4341928 ফটো উপলব্ধ	11 নাম : ৰাজমণী কিষাণ স্বামীৰ নাম: নিপেন কিষাণ ঘৰ নং : 462 বয়স : 32 লিঙ্গ : মহিলা	FVC0422626 ফটো উপলব্ধ	12 নাম : মালতী ৰাজপুত স্বামীৰ নাম: মনুজ ৰাজপুত ঘৰ নং : 554 বয়স : 35 লিঙ্গ : মহিলা	FVC4582482 ফটো উপলব্ধ
13 নাম : লালাজী যাদো পিতাৰ নাম: চুধৰ্নন যাদব ঘৰ নং : ৮৬৪ বয়স : 66 লিঙ্গ : পুৰুষ	FVC0120089 ফটো উপলব্ধ	S 14 নাম : মথুৰা নাথ গৌহাঁই পিতাৰ নাম: মিঠাৰাম ঘৰ নং : ৭৩৪ বয়স : 74 লিঙ্গ : পুৰুষ	FVC7234608 ফটো উপলব্ধ	S 15 নাম : মাধবী গৌহাঁই স্বামীৰ নাম: মথুৰানাথ ঘৰ নং : ৭৩৪ বয়স : 70 লিঙ্গ : মহিলা	FVC0003114 ফটো উপলব্ধ
S 16 নাম : আইভি গৌহাঁই পিতাৰ নাম: মথুৰা নাথ গৌহাঁই ঘৰ নং : ৭৩৪ বয়স : 40 লিঙ্গ : মহিলা	FVC0003116 ফটো উপলব্ধ	S 17 নাম : মানস জ্যোতি গৌহাঁই পিতাৰ নাম: মথুৰানাথ গৌহাঁই ঘৰ নং : 734 বয়স : 36 লিঙ্গ : পুৰুষ	FVC0003117 ফটো উপলব্ধ	S 18 নাম : পল্লৱী শইকীয়া পিতাৰ নাম: প্ৰবীৰ শইকীয়া ঘৰ নং : 734 বয়স : 35 লিঙ্গ : মহিলা	PVW0029264 ফটো উপলব্ধ
19 নাম : ৰাধিকা সোনাৰ স্বামীৰ নাম: কৃষ্ণ বাহাদুৰ সোনাৰ ঘৰ নং : ৭৩৫ বয়স : 60 লিঙ্গ : মহিলা	FVC0003118 ফটো উপলব্ধ	20 নাম : মীনা সোনাৰ স্বামীৰ নাম: বল বাহাদুৰ ঘৰ নং : ৭৩৫ বয়স : 42 লিঙ্গ : মহিলা	FVC0003120 ফটো উপলব্ধ	21 নাম : লক্ষী সোনাৰ পিতাৰ নাম: কৃষ্ণ বাহাদুৰ সোনাৰ ঘৰ নং : ৭৩৫ বয়স : 38 লিঙ্গ : মহিলা	FVC0003121 ফটো উপলব্ধ
# 22 নাম : আইশা সোনাৰ সোনাৰ স্বামীৰ নাম: চন্দ্ৰ সোনাৰ ঘৰ নং : 735 বয়স : 31 লিঙ্গ : মহিলা	FVC0422063 ফটো উপলব্ধ	23 নাম : অনিকেত সোনাৰ পিতাৰ নাম: বল বাহাদুৰ সোনাৰ ঘৰ নং : 735 বয়স : 22 লিঙ্গ : পুৰুষ	FVC1380666 ফটো উপলব্ধ	24 নাম : ৰামবৰণ দে পিতাৰ নাম: শ্যামল ঘৰ নং : ৭৩৬ বয়স : 50 লিঙ্গ : পুৰুষ	FVC0003122 ফটো উপলব্ধ
25 নাম : মিনাকী দে স্বামীৰ নাম: ৰামবৰণ ঘৰ নং : ৭৩৬ বয়স : 43 লিঙ্গ : মহিলা	FVC0003123 ফটো উপলব্ধ	26 নাম : ৰুপজ্যোতি বড়া স্বামীৰ নাম: সুনিল ঘৰ নং : ৭৩৭ বয়স : 44 লিঙ্গ : মহিলা	FVC0003125 ফটো উপলব্ধ	R2 27 নাম : প্ৰাঞ্জল প্ৰতিমা বৰা পিতাৰ নাম: চন্দ্ৰ বৰা ঘৰ নং : 737 বয়স : 27 লিঙ্গ : পুৰুষ	FVC0369710 ফটো উপলব্ধ
28 নাম : ৰোহিত কুমাৰ গোৱালা পিতাৰ নাম: প্ৰহ্লাদ ঘৰ নং : ৭৩৯ বয়স : 73 লিঙ্গ : পুৰুষ	FVC0003126 ফটো উপলব্ধ	29 নাম : মালতী গোৱালা স্বামীৰ নাম: ৰোহিত ঘৰ নং : ৭৩৯ বয়স : 66 লিঙ্গ : মহিলা	FVC0003127 ফটো উপলব্ধ	30 নাম : সুমিত গোৱালা পিতাৰ নাম: ৰোহিত ঘৰ নং : ৭৩৯ বয়স : 42 লিঙ্গ : পুৰুষ	FVC0003128 ফটো উপলব্ধ



31 নাম : সুনীয়া সিং পিতাৰ নাম: জগজীত ঘৰ নং : ৭৪১ বয়স : 43 লিঙ্গ : মহিলা	FVC0003132	S 32 নাম : নিত সিং পিতাৰ নাম: জগজীত ঘৰ নং : ৭৪১ বয়স : 38 লিঙ্গ : মহিলা	FVC0003133	33 নাম : মনীশা Assam পিতাৰ নাম: জগজীত সিং ঘৰ নং : ৭৪১ বয়স : 35 লিঙ্গ : মহিলা	FVC1596107
S2 34 নাম : জুলিয়াচ মিঞ্জ পিতাৰ নাম: পিউচ মিঞ্জ ঘৰ নং : ৭৪৩ বয়স : 60 লিঙ্গ : পুৰুষ	FVC0003139	S2 35 নাম : চুচিলা মিঞ্জ স্বামীৰ নাম: জুলিয়াচ মিঞ্জ ঘৰ নং : ৭৪৩ বয়স : 56 লিঙ্গ : মহিলা	FVC0003140	# 36 নাম : সঞ্জীৱ সিং ঘাটোৱা পিতাৰ নাম: দেবেশ্বৰ ঘৰ নং : 741 বয়স : 47 লিঙ্গ : পুৰুষ	FVC0221465
# 37 নাম : ৰিণা সিং ঘাটোৱাৰ স্বামীৰ নাম: সন্জীৱ ঘৰ নং : 741 বয়স : 44 লিঙ্গ : মহিলা	FVC0221200	S2 38 নাম : এনঞ্জলিনা মিঞ্জ পিতাৰ নাম: জুলিয়াচ মিঞ্জ ঘৰ নং : ৭৪৩ বয়স : 36 লিঙ্গ : মহিলা	FVC0003141	S2 39 নাম : জেনিফা মিঞ্জ পিতাৰ নাম: জুলিয়াচ ঘৰ নং : 743 বয়স : 29 লিঙ্গ : মহিলা	FVC0413930
S2 40 নাম : প্ৰিয়া নিভা মিঞ্জ পিতাৰ নাম: জুলিয়াচ মিঞ্জ ঘৰ নং : 743 বয়স : 29 লিঙ্গ : মহিলা	FVC0414011	S 41 নাম : শশাংক দত্ত পিতাৰ নাম: শশীমোহন ঘৰ নং : ৭৪৪ বয়স : 58 লিঙ্গ : পুৰুষ	FVC0003142	S 42 নাম : সমিতা দত্ত স্বামীৰ নাম: শশাংক ঘৰ নং : ৭৪৪ বয়স : 48 লিঙ্গ : মহিলা	FVC0003143
43 নাম : অনপম চন্দ্ৰ দাস পিতাৰ নাম: মৃদুল চন্দ্ৰ দাস ঘৰ নং : ৭৪৪ বয়স : 34 লিঙ্গ : পুৰুষ	FVC0308817	E 44 নাম : কৃষ্ণ বাহাদুৰ সোনাৰ পিতাৰ নাম: পুত্ৰানন্দ সোনাৰ ঘৰ নং : ৭৪৫ বয়স : 70 লিঙ্গ : পুৰুষ	FVC0003144	45 নাম : মৃদুল চন্দ্ৰ দাস পিতাৰ নাম: ৰামানন্দ দাস ঘৰ নং : ৭৪৫ বয়স : 59 লিঙ্গ : পুৰুষ	FVC0003145
46 নাম : চিত্ৰা দাস স্বামীৰ নাম: মৃদুল চন্দ্ৰ দাস ঘৰ নং : ৭৪৫ বয়স : 58 লিঙ্গ : মহিলা	FVC0003146	47 নাম : বিমল সোনাৰ পিতাৰ নাম: কুচন বাহাদুৰ সোনাৰ ঘৰ নং : ৭৪৫ বয়স : 41 লিঙ্গ : পুৰুষ	FVC0003147	48 নাম : অনপমা দাস পিতাৰ নাম: মৃদুল চন্দ্ৰ দাস ঘৰ নং : ৭৪৫ বয়স : 29 লিঙ্গ : মহিলা	FVC0139881
E 49 নাম : প্ৰনব শইকীয়া পিতাৰ নাম: দুৰ্দীনাৰ্থ ঘৰ নং : ৭৪৬ বয়স : 62 লিঙ্গ : পুৰুষ	FVC0003148	50 নাম : মেৰী ৰঞ্জ চৰেং স্বামীৰ নাম: সুশীল কুজুৰ ঘৰ নং : ৭৪৭ বয়স : 46 লিঙ্গ : মহিলা	FVC7235009	51 নাম : পুনা চাংমাই পিতাৰ নাম: নীলকান্ত চাংমাই ঘৰ নং : ৭৪৮ বয়স : 62 লিঙ্গ : পুৰুষ	FVC0003150
52 নাম : লেটো কিচান পিতাৰ নাম: গপাল কিচান ঘৰ নং : ৭৪৮ বয়স : 59 লিঙ্গ : পুৰুষ	FVC0128769	53 নাম : সূক্ৰ কিচান পিতাৰ নাম: সিচাৰু কিচান ঘৰ নং : 748 বয়স : 57 লিঙ্গ : মহিলা	FVC0378786	54 নাম : টচিয়া খেছ স্বামীৰ নাম: ৰবাত ঘৰ নং : ৭৪৮ বয়স : 55 লিঙ্গ : মহিলা	FVC0003151
55 নাম : ভানু চাংমাই স্বামীৰ নাম: পুনা চাংমাই ঘৰ নং : ৭৪৮ বয়স : 55 লিঙ্গ : মহিলা	FVC0003204	56 নাম : মেৰী খেছ পিতাৰ নাম: যন ঘৰ নং : 748 বয়স : 42 লিঙ্গ : মহিলা	FVC0371161	57 নাম : ইনচেন খেছ পিতাৰ নাম: ৰবাত ঘৰ নং : ৭৪৮ বয়স : 40 লিঙ্গ : পুৰুষ	FVC0003152
58 নাম : বিতপন চাংমাই পিতাৰ নাম: পুনা চাংমাই ঘৰ নং : ৭৪৮ বয়স : 36 লিঙ্গ : পুৰুষ	FVC0003153	S2 59 নাম : প্ৰেৰণা চাংমাই পিতাৰ নাম: পুনা চাংমাই ঘৰ নং : ৭৪৮ বয়স : 36 লিঙ্গ : মহিলা	FVC0003154	60 নাম : চান্দনী কিষান স্বামীৰ নাম: বিকা কিষান ঘৰ নং : ৭৪৮ বয়স : 31 লিঙ্গ : মহিলা	FVC0128819



61 নাম : সাৰিতা কুজৰ কিচান পিতাৰ নাম: টেলিছপৰ কুজুৰ ঘৰ নং : 748 বয়স : 30 লিঙ্গ : মহিলা	FVC0370254 ফটো উপলব্ধ	62 নাম : আপলা কিচান পিতাৰ নাম: লেটু কিচান ঘৰ নং : 748 বয়স : 30 লিঙ্গ : পুৰুষ	FVC0378919 ফটো উপলব্ধ	63 নাম : ৰোহিত কিচান পিতাৰ নাম: লেটু কিচান ঘৰ নং : 988 বয়স : 28 লিঙ্গ : পুৰুষ	FVC0173575 ফটো উপলব্ধ
64 নাম : আকাশ কিচান পিতাৰ নাম: লেটো কিচান ঘৰ নং : 748 বয়স : 27 লিঙ্গ : পুৰুষ	FVC0413567 ফটো উপলব্ধ	65 নাম : জপীতৰা চংমাই পিতাৰ নাম: অকন গগৈ ঘৰ নং : 748 বয়স : 24 লিঙ্গ : মহিলা	FVC0486027 ফটো উপলব্ধ	66 নাম : বিকী কিচান পিতাৰ নাম: লেটো কিচান ঘৰ নং : 988 বয়স : 36 লিঙ্গ : পুৰুষ	FVC1596221 ফটো উপলব্ধ
67 নাম : কমল ঠাকুৰ পিতাৰ নাম: জগদীশ ঘৰ নং : 989 বয়স : 60 লিঙ্গ : পুৰুষ	FVC0003155 ফটো উপলব্ধ	68 নাম : বিদ্যাবতী ঠাকুৰ স্বামীৰ নাম: কমল ঘৰ নং : 989 বয়স : 56 লিঙ্গ : মহিলা	FVC0003156 ফটো উপলব্ধ	69 নাম : বন্দীতা ঠাকুৰ মাতৃৰ নাম: কমল ঠাকুৰ ঘৰ নং : 989 বয়স : 33 লিঙ্গ : মহিলা	FVC0128827 ফটো উপলব্ধ
70 নাম : অনজ ঠাকুৰ পিতাৰ নাম: কমল ঠাকুৰ ঘৰ নং : 989 বয়স : 32 লিঙ্গ : পুৰুষ	FVC0128835 ফটো উপলব্ধ	71 নাম : বৃথিয়া সিং স্বামীৰ নাম: বচন ঘৰ নং : 950 বয়স : 65 লিঙ্গ : মহিলা	FVC0003157 ফটো উপলব্ধ	72 নাম : মুনী উৰাং স্বামীৰ নাম: আচাৰু ঘৰ নং : 950 বয়স : 56 লিঙ্গ : মহিলা	FVC0003158 ফটো উপলব্ধ
73 নাম : দিপক উৰাং পিতাৰ নাম: আচাৰু ঘৰ নং : 950 বয়স : 39 লিঙ্গ : মহিলা	FVC0003159 ফটো উপলব্ধ	74 নাম : অজয় উৰাং পিতাৰ নাম: আচাৰু উৰাং ঘৰ নং : 950 বয়স : 35 লিঙ্গ : পুৰুষ	FVC1596118 ফটো উপলব্ধ	75 নাম : বিনয় উৰাং পিতাৰ নাম: আচাৰু উৰাং ঘৰ নং : 950 বয়স : 30 লিঙ্গ : পুৰুষ	FVC1596050 ফটো উপলব্ধ
76 নাম : বচন সিং পিতাৰ নাম: চুবু ঘৰ নং : 951 বয়স : 75 লিঙ্গ : পুৰুষ	FVC0003160 ফটো উপলব্ধ	77 নাম : মনজ সিং পিতাৰ নাম: বচন সিং ঘৰ নং : 951 বয়স : 37 লিঙ্গ : পুৰুষ	FVC1596152 ফটো উপলব্ধ	78 নাম : আছৰিতা চন্ডুজ স্বামীৰ নাম: মনজ চন্ডুজ ঘৰ নং : 751 বয়স : 31 লিঙ্গ : মহিলা	FVC0422097 ফটো উপলব্ধ
79 নাম : অনন্যা বৰদৈল পিতাৰ নাম: যাদৱ বৰদৈল ঘৰ নং : 752 বয়স : 26 লিঙ্গ : মহিলা	FVC0225052 ফটো উপলব্ধ	80 নাম : টেলিচফৰ কুজুৰ পিতাৰ নাম: নিকৌলাচ ঘৰ নং : 953 বয়স : 65 লিঙ্গ : পুৰুষ	FVC0003163 ফটো উপলব্ধ	81 নাম : নিৰমালী কুজুৰ পিতাৰ নাম: টেলিচফৰ ঘৰ নং : 953 বয়স : 38 লিঙ্গ : মহিলা	FVC0003165 ফটো উপলব্ধ
82 নাম : নৰেশ কুজুৰ পিতাৰ নাম: টেলিচফৰ কুজুৰ ঘৰ নং : 953 বয়স : 36 লিঙ্গ : পুৰুষ	FVC0129726 ফটো উপলব্ধ	83 নাম : ৰূপেশ কুজুৰ পিতাৰ নাম: টেলিচফৰ কুজুৰ ঘৰ নং : 953 বয়স : 33 লিঙ্গ : পুৰুষ	FVC0003166 ফটো উপলব্ধ	84 নাম : হিৰালাল ঘাটোবাৰ পিতাৰ নাম: ৰামবৰন ঘৰ নং : 958 বয়স : 75 লিঙ্গ : পুৰুষ	FVC0003167 ফটো উপলব্ধ
85 নাম : ক্ষিত্ৰিচ দাস পিতাৰ নাম: ইন্দ্ৰজিত ঘৰ নং : 958 বয়স : 56 লিঙ্গ : পুৰুষ	FVC0003168 ফটো উপলব্ধ	86 নাম : গনেশ্বৰী দাস স্বামীৰ নাম: ক্ষিত্ৰিচ ঘৰ নং : 958 বয়স : 48 লিঙ্গ : মহিলা	FVC0003169 ফটো উপলব্ধ	87 নাম : সতীশ ৰায় ঘাটোবাৰ পিতাৰ নাম: হিৰালাল ঘৰ নং : 958 বয়স : 39 লিঙ্গ : পুৰুষ	FVC0003170 ফটো উপলব্ধ
88 নাম : ৰিতা ৰায় ঘাটোবাৰ পিতাৰ নাম: কামদয়াল ৰায় ঘাটোবাৰ ঘৰ নং : 754 বয়স : 36 লিঙ্গ : মহিলা	FVC0381558 ফটো উপলব্ধ	S নাম : মহামায়া দাস পিতাৰ নাম: খিত্ৰিচ দাস ঘৰ নং : 754 বয়স : 31 লিঙ্গ : মহিলা	FVC0378232 ফটো উপলব্ধ	90 নাম : ছবিনয় দাস পিতাৰ নাম: খিত্ৰিচ দাস ঘৰ নং : 754 বয়স : 30 লিঙ্গ : পুৰুষ	FVC0397893 ফটো উপলব্ধ



91 নাম : বানী দাস পিতাৰ নাম: খিতিস দাশ ঘৰ নং : 754 বয়স : 27 লিঙ্গ : মহিলা	FVC0270082 ফটো উপলব্ধ	92 নাম : শ্বপনা বক্ষিত পিতাৰ নাম: আজিত ঘৰ নং : 955 বয়স : 65 লিঙ্গ : মহিলা	FVC0003171 ফটো উপলব্ধ	D 93 নাম : গৌতম দে পিতাৰ নাম: বমাকান্ত ঘৰ নং : 955 বয়স : 58 লিঙ্গ : পুৰুষ	FVC7235225 ফটো উপলব্ধ
94 নাম : অজীত কুমাৰ বক্ষিত পিতাৰ নাম: ননীগোপাল ঘৰ নং : 956 বয়স : 70 লিঙ্গ : পুৰুষ	FVC7235258 ফটো উপলব্ধ	95 নাম : পাপিয়া বক্ষিত পিতাৰ নাম: আজিত ঘৰ নং : 956 বয়স : 40 লিঙ্গ : মহিলা	FVC7235269 ফটো উপলব্ধ	96 নাম : প্ৰদীপ কুমাৰ দাস পিতাৰ নাম: সৈদানন্দ ঘৰ নং : 959 বয়স : 61 লিঙ্গ : পুৰুষ	FVC0003173 ফটো উপলব্ধ
97 নাম : বান্ধী দাস স্বামীৰ নাম: প্ৰদীপ ঘৰ নং : 959 বয়স : 55 লিঙ্গ : মহিলা	FVC0003174 ফটো উপলব্ধ	98 নাম : প্ৰাঞ্জল দাস পিতাৰ নাম: প্ৰদীপ দাস ঘৰ নং : 757 বয়স : 28 লিঙ্গ : পুৰুষ	FVC0224964 ফটো উপলব্ধ	99 নাম : বিনা ঢালি স্বামীৰ নাম: শঙ্কৰ ঘৰ নং : 959 বয়স : 70 লিঙ্গ : মহিলা	FVC0003179 ফটো উপলব্ধ
S2 100 নাম : সিং ঢালী পিতাৰ নাম: সৈদানন্দ ঘৰ নং : 959 বয়স : 50 লিঙ্গ : পুৰুষ	FVC0003180 ফটো উপলব্ধ	101 নাম : সুপ্ৰিয়া ঢালি পিতাৰ নাম: শঙ্কৰ ঘৰ নং : 959 বয়স : 38 লিঙ্গ : মহিলা	FVC0003182 ফটো উপলব্ধ	102 নাম : দীপা ঢালি পিতাৰ নাম: শঙ্কৰ ঢালি ঘৰ নং : 959 বয়স : 34 লিঙ্গ : মহিলা	FVC1596083 ফটো উপলব্ধ
103 নাম : বুপা ঢালি পিতাৰ নাম: শঙ্কৰ ঢালি ঘৰ নং : 959 বয়স : 33 লিঙ্গ : মহিলা	FVC1596061 ফটো উপলব্ধ	104 নাম : নিতানন্দ ঢালি পিতাৰ নাম: সৈদানন্দ ঘৰ নং : 960 বয়স : 60 লিঙ্গ : পুৰুষ	FVC0003185 ফটো উপলব্ধ	105 নাম : মামনী ঢালি স্বামীৰ নাম: নিতানন্দ ঘৰ নং : 960 বয়স : 48 লিঙ্গ : মহিলা	FVC0003187 ফটো উপলব্ধ
106 নাম : অশ্বনী কুমাৰ সিং পিতাৰ নাম: জিনাদন ঘৰ নং : 960 বয়স : 40 লিঙ্গ : পুৰুষ	FVC0003188 ফটো উপলব্ধ	107 নাম : মমতা কুমাৰী সিং স্বামীৰ নাম: আঁচনী কুমাৰ সিং ঘৰ নং : 760 বয়স : 36 লিঙ্গ : মহিলা	FVC0221234 ফটো উপলব্ধ	108 নাম : পালিশা ঢালি পিতাৰ নাম: মিন্টু ঢালি ঘৰ নং : 760 বয়স : 21 লিঙ্গ : মহিলা	PVW0062547 ফটো উপলব্ধ
109 নাম : বিনা ঢালি স্বামীৰ নাম: মিন্টু ঘৰ নং : 960 বয়স : 46 লিঙ্গ : মহিলা	FVC0003190 ফটো উপলব্ধ	110 নাম : লক্ষীবাণী দাস স্বামীৰ নাম: গোপেন্দ্ৰ ঘৰ নং : 961 বয়স : 80 লিঙ্গ : মহিলা	FVC0003191 ফটো উপলব্ধ	111 নাম : গৌৰাংগ দাস পিতাৰ নাম: গোপেন্দ্ৰ ঘৰ নং : 961 বয়স : 50 লিঙ্গ : পুৰুষ	FVC0003192 ফটো উপলব্ধ
112 নাম : বুপাৰানী দাস পিতাৰ নাম: গোপেন্দ্ৰ ঘৰ নং : 961 বয়স : 47 লিঙ্গ : মহিলা	FVC0003193 ফটো উপলব্ধ	113 নাম : বেবাবানী দাস পিতাৰ নাম: গোপেন্দ্ৰ ঘৰ নং : 961 বয়স : 44 লিঙ্গ : মহিলা	FVC0003194 ফটো উপলব্ধ	114 নাম : গোপাল দাস পিতাৰ নাম: গোপেন্দ্ৰ ঘৰ নং : 961 বয়স : 41 লিঙ্গ : পুৰুষ	FVC0003195 ফটো উপলব্ধ
115 নাম : চপলা দাস মাতৃৰ নাম: লক্ষীবাণী ঘৰ নং : 961 বয়স : 35 লিঙ্গ : মহিলা	FVC0130146 ফটো উপলব্ধ	116 নাম : সুগুস্তলা দাস স্বামীৰ নাম: গপাল দাস ঘৰ নং : 761 বয়স : 34 লিঙ্গ : মহিলা	FVC0413161 ফটো উপলব্ধ	E 117 নাম : সীতা আগৰৱালা স্বামীৰ নাম: পৌৰেশ্বৰ ঘৰ নং : 962 বয়স : 90 লিঙ্গ : মহিলা	FVC0003196 ফটো উপলব্ধ
118 নাম : চুকুণতুলা দেৱী মাতৃৰ নাম: সীতা আগৰৱালা ঘৰ নং : 962 বয়স : 61 লিঙ্গ : মহিলা	FVC0003197 ফটো উপলব্ধ	119 নাম : চুকুণনা আগৰৱালা মাতৃৰ নাম: সীতা আগৰৱালা ঘৰ নং : 962 বয়স : 60 লিঙ্গ : মহিলা	FVC0130187 ফটো উপলব্ধ	120 নাম : শ্যাম চৌধুৰী পিতাৰ নাম: বাচদেউ ঘৰ নং : 963 বয়স : 62 লিঙ্গ : পুৰুষ	FVC0003198 ফটো উপলব্ধ



121 নাম : কালাবতী ধৰী স্বামীৰ নাম : শ্যাম ঘৰ নং : ৭৬৩ বয়স : 60 লিঙ্গ : মহিলা	FVC0003199 ফটো উপলব্ধ	122 নাম : বৰিতা চৌধুৰী পিতাৰ নাম : শ্যাম চৌধুৰী ঘৰ নং : ৭৬৩ বয়স : 33 লিঙ্গ : মহিলা	FVC0130377 ফটো উপলব্ধ	123 নাম : নিল চৌধুৰী পিতাৰ নাম : শ্যাম চৌধুৰী ঘৰ নং : 763 বয়স : 28 লিঙ্গ : মহিলা	FVC0374967 ফটো উপলব্ধ
124 নাম : ভূপেন্দ্ৰ সিং চাকলানি পিতাৰ নাম : অক্ষয় সিং ঘৰ নং : ৭৬৪ বয়স : 61 লিঙ্গ : পুৰুষ	FVC0003200 ফটো উপলব্ধ	125 নাম : সংগীতা চাকলানি স্বামীৰ নাম : ভূপেন্দ্ৰ ঘৰ নং : ৭৬৪ বয়স : 57 লিঙ্গ : মহিলা	FVC0003201 ফটো উপলব্ধ	126 নাম : বঞ্জিতা গৌৰালা পিতাৰ নাম : দেশী গৌৰালা ঘৰ নং : ৭৬৪ বয়স : 42 লিঙ্গ : মহিলা	FVC0003202 ফটো উপলব্ধ
# 127 নাম : লোসোনী অস্মু কোৰুৱা পিতাৰ নাম : সঞ্জয় চিল ঘৰ নং : 764 বয়স : 23 লিঙ্গ : পুৰুষ	FVC0486050 ফটো উপলব্ধ	128 নাম : দীলিপ কুমাৰ শীল পিতাৰ নাম : ৰমেশ চন্দ্ৰ শীল ঘৰ নং : ৭৬৫ বয়স : 69 লিঙ্গ : পুৰুষ	FVC7235565 ফটো উপলব্ধ	129 নাম : শৰ্মিলা শীল স্বামীৰ নাম : দীলিপ কুমাৰ শীল ঘৰ নং : ৭৬৫ বয়স : 61 লিঙ্গ : মহিলা	FVC0003203 ফটো উপলব্ধ
R2 130 নাম : দীপজয় শীল পিতাৰ নাম : দীলিপ কুমাৰ শীল ঘৰ নং : ৭৬৫ বয়স : 31 লিঙ্গ : পুৰুষ	FVC0130617 ফটো উপলব্ধ	131 নাম : ভলে শীল পিতাৰ নাম : সঞ্জয় শীল ঘৰ নং : 768 বয়স : 21 লিঙ্গ : পুৰুষ	PVW0059030 ফটো উপলব্ধ	132 নাম : অঞ্জলী টপ্প স্বামীৰ নাম : জাকাৰিয়াচ ঘৰ নং : ৭৭০ বয়স : 55 লিঙ্গ : মহিলা	FVC0003206 ফটো উপলব্ধ
133 নাম : অভিশেষ টপ্প পিতাৰ নাম : জাকাৰিয়াচ টপ্প ঘৰ নং : ৭৭০ বয়স : 33 লিঙ্গ : পুৰুষ	FVC0003208 ফটো উপলব্ধ	134 নাম : অভিলাচ টপ্প পিতাৰ নাম : জাকাৰিয়াচ টপ্প ঘৰ নং : 770 বয়স : 32 লিঙ্গ : পুৰুষ	FVC0370734 ফটো উপলব্ধ	135 নাম : তাপস চন্দ্ৰ দে পিতাৰ নাম : ৰমানাথ দে ঘৰ নং : ৭৭২ বয়স : 68 লিঙ্গ : পুৰুষ	FVC0003209 ফটো উপলব্ধ
136 নাম : তুহিনা দে স্বামীৰ নাম : তাপচ ঘৰ নং : ৭৭২ বয়স : 65 লিঙ্গ : মহিলা	FVC7235690 ফটো উপলব্ধ	E 137 নাম : বধৰাম কুজুৰ পিতাৰ নাম : গাৰ্বেল ঘৰ নং : ৭৭৪ বয়স : 76 লিঙ্গ : পুৰুষ	FVC7235758 ফটো উপলব্ধ	138 নাম : ডমনিক কুজুৰ পিতাৰ নাম : বুৰ্খুৰাম ঘৰ নং : ৭৭৪ বয়স : 56 লিঙ্গ : পুৰুষ	FVC0003210 ফটো উপলব্ধ
139 নাম : ছাবিনা টপ্প কুজুৰ স্বামীৰ নাম : ডমনিক ঘৰ নং : ৭৭৪ বয়স : 55 লিঙ্গ : মহিলা	FVC0003211 ফটো উপলব্ধ	140 নাম : বিকাশ কুজুৰ পিতাৰ নাম : দৌল্লিক কুজুৰ ঘৰ নং : 774 বয়স : 27 লিঙ্গ : পুৰুষ	FVC0451534 ফটো উপলব্ধ	141 নাম : বিল্লপ কুজুৰ পিতাৰ নাম : ডমনিক কুজুৰ ঘৰ নং : 774 বয়স : 23 লিঙ্গ : পুৰুষ	FVC1422377 ফটো উপলব্ধ
142 নাম : সন্দিপ চক্ৰবৰ্তী পিতাৰ নাম : অনিল চন্দ্ৰ ঘৰ নং : ৭৭৫ বয়স : 62 লিঙ্গ : পুৰুষ	FVC0003212 ফটো উপলব্ধ	143 নাম : কুলোমনি বদী স্বামীৰ নাম : সঞ্জিব ঘৰ নং : ৭৭৫ বয়স : 58 লিঙ্গ : মহিলা	FVC0003213 ফটো উপলব্ধ	144 নাম : পাৰ্থপ্ৰতিম দাস বৰুৱা পিতাৰ নাম : শিল্পী দাস ঘৰ নং : ৭৭৫ ক বয়স : 34 লিঙ্গ : পুৰুষ	FVC0131888 ফটো উপলব্ধ
145 নাম : শিল্পী দাস পিতাৰ নাম : সৰ্বাপু দাস ঘৰ নং : ৭৭৫ক বয়স : 71 লিঙ্গ : পুৰুষ	FVC7240508 ফটো উপলব্ধ	146 নাম : বীন দাস স্বামীৰ নাম : শিল্পী দাস ঘৰ নং : ৭৭৫ক বয়স : 66 লিঙ্গ : মহিলা	FVC0003214 ফটো উপলব্ধ	147 নাম : আজনবী দাস বৰুৱা পিতাৰ নাম : শিল্পী দাস ঘৰ নং : ৭৭৫ক বয়স : 36 লিঙ্গ : মহিলা	FVC0003215 ফটো উপলব্ধ
148 নাম : নৰেণ কৈৰী অন্যান্য : ৰবিন কৈৰী ঘৰ নং : ৭৮১ বয়স : 54 লিঙ্গ : পুৰুষ	FVC0003218 ফটো উপলব্ধ	149 নাম : হেমলতা শইকীয়া অন্যান্য : লীনা ডেকা বৰুৱা ঘৰ নং : ৭৮১ বয়স : 51 লিঙ্গ : মহিলা	FVC0003219 ফটো উপলব্ধ	150 নাম : উম্মীলা কৈৰী অন্যান্য : নৰেন কৈৰী ঘৰ নং : ৭৮১ বয়স : 46 লিঙ্গ : মহিলা	FVC0003220 ফটো উপলব্ধ



151 নাম : মানসী ডেকা বৰুৱা পিতাৰ নাম: কেশৱ ডেকা বৰুৱা ঘৰ নং : 781 বয়স : 27 লিঙ্গ : মহিলা	FVC0221523	S 152 নাম : উমাৱতী কেকী স্বামীৰ নাম: আদিত্য সোনাৰ ঘৰ নং : 60 বয়স : 26 লিঙ্গ : মহিলা	FVC0440826	153 নাম : পূজা ডেকা বৰুৱা পিতাৰ নাম: কেশৱ ডেকা বৰুৱা ঘৰ নং : 781 বয়স : 25 লিঙ্গ : মহিলা	FVC0123372
154 নাম : কেশৱ ডেকা বৰুৱা পিতাৰ নাম: ভৱন চন্দ্ৰ ডেকা বৰুৱা ঘৰ নং : ৭৮১ক বয়স : 54 লিঙ্গ : পুৰুষ	FVC0003222	155 নাম : লীনা ডেকা বৰুৱা স্বামীৰ নাম: কেশৱ ডেকা বৰুৱা ঘৰ নং : ৭৮১ক বয়স : 50 লিঙ্গ : মহিলা	FVC0003223	156 নাম : চিবু বিহুৱাছ পিতাৰ নাম: জানকী বিহুৱাছ ঘৰ নং : 782 বয়স : 57 লিঙ্গ : পুৰুষ	FVC0422477
157 নাম : এলিজা শইকীয়া স্বামীৰ নাম: যতিন ঘৰ নং : ৭৮২ বয়স : 50 লিঙ্গ : মহিলা	FVC0003224	158 নাম : জুলীমনি বিশ্বাস স্বামীৰ নাম: চিবু বিহুৱাছ ঘৰ নং : 782 বয়স : 48 লিঙ্গ : মহিলা	FVC0422048	159 নাম : সূচিলা টপু একা স্বামীৰ নাম: মৰকুচ ঘৰ নং : ৭৮৩ বয়স : 48 লিঙ্গ : মহিলা	FVC0003226
160 নাম : ত্ৰিবেনী একা পিতাৰ নাম: মাক্স একা ঘৰ নং : 783 বয়স : 21 লিঙ্গ : মহিলা	PVW0032268	161 নাম : প্ৰবন ঘাটোৱাৰ পিতাৰ নাম: লক্ষ্মীয়া ঘৰ নং : ৭৮৪ বয়স : 60 লিঙ্গ : পুৰুষ	FVC0003227	162 নাম : চান্দা ঘাটোৱাৰ স্বামীৰ নাম: প্ৰবন ঘৰ নং : ৭৮৪ বয়স : 55 লিঙ্গ : মহিলা	FVC0003229
163 নাম : লিলাৱতী সকুন্তলা অন্যান্য: বাবুলাল চীৱাচী ঘৰ নং : 784 বয়স : 48 লিঙ্গ : মহিলা	FVC0371294	S2 164 নাম : বিটু ঘাটোৱাৰ পিতাৰ নাম: প্ৰবন ঘাটোৱাৰ ঘৰ নং : ৭৮৪ বয়স : 36 লিঙ্গ : পুৰুষ	FVC1596141	S2 165 নাম : মমী ভৰালী ঘাটোৱাৰ স্বামীৰ নাম: বিটু ঘাটোৱাৰ ঘৰ নং : ৭৮৪ বয়স : 33 লিঙ্গ : মহিলা	FVC1596094
166 নাম : চানু ৰাই ঘাটোৱাৰ পিতাৰ নাম: চণ্ডু ঘাটোৱাৰ ঘৰ নং : বয়স : 33 লিঙ্গ : পুৰুষ	FVC0324434	167 নাম : পূজা ভূঞা ঘাটোৱাৰ স্বামীৰ নাম: চানু ৰাই ঘাটোৱাৰ ঘৰ নং : 784 বয়স : 32 লিঙ্গ : মহিলা	FVC0324533	168 নাম : অসিত বৰন পাল পিতাৰ নাম: অনিল ঘৰ নং : ৭৮৫ বয়স : 66 লিঙ্গ : পুৰুষ	FVC0003230
169 নাম : ৰতা পাল স্বামীৰ নাম: অসিত বৰন ঘৰ নং : ৭৮৫ বয়স : 61 লিঙ্গ : মহিলা	FVC0003231	170 নাম : বীনোটা বোলোৱাম স্বামীৰ নাম: বলোৱাম ঘৰ নং : ৭৮৮ বয়স : 43 লিঙ্গ : মহিলা	FVC0003234	171 নাম : শান্তি লোহাৰ স্বামীৰ নাম: বলোৱাম ঘৰ নং : ৭৮৮ বয়স : 40 লিঙ্গ : মহিলা	FVC0003235
172 নাম : ৰূপা লোহাৰ স্বামীৰ নাম: মুনু ঘৰ নং : ৭৮৮ বয়স : 40 লিঙ্গ : মহিলা	FVC0003237	173 নাম : জলিল লক্ষৰ পিতাৰ নাম: আব্দুল গণি ঘৰ নং : ৭৮৯ বয়স : 65 লিঙ্গ : পুৰুষ	FVC0003239	174 নাম : বেজিয়া বেগম স্বামীৰ নাম: জলিল ঘৰ নং : ৭৮৯ বয়স : 55 লিঙ্গ : মহিলা	FVC0003240
175 নাম : জামাল লচকৰ পিতাৰ নাম: জলিল ঘৰ নং : ৭৮৯ বয়স : 41 লিঙ্গ : পুৰুষ	FVC7236035	176 নাম : তনু বেগম স্বামীৰ নাম: জামাল লচকৰ ঘৰ নং : ৭৮৯ বয়স : 38 লিঙ্গ : মহিলা	FVC0003242	177 নাম : নেহা ঠাকুৰ পিতাৰ নাম: কমল ঠাকুৰ ঘৰ নং : 789 বয়স : 28 লিঙ্গ : মহিলা	FVC0434464
178 নাম : ৰমজান লচকৰ পিতাৰ নাম: জামাল লচকৰ ঘৰ নং : 789 বয়স : 20 লিঙ্গ : পুৰুষ	PVW0067363	179 নাম : দীপক বান্তি পিতাৰ নাম: মধুবন ঘৰ নং : ৭৯০ বয়স : 58 লিঙ্গ : পুৰুষ	FVC0003244	180 নাম : সচিলা বান্তি স্বামীৰ নাম: দীপক ঘৰ নং : ৭৯০ বয়স : 50 লিঙ্গ : মহিলা	FVC0003245



181 নাম : আৰতি বান্ধি পিতাৰ নাম : মধুবন ঘৰ নং : ৭৯০ বয়স : 48 লিঙ্গ : মহিলা	FVC0003246 ফটো উপলব্ধ	182 নাম : পুষ্পাঞ্জলী বান্ধি স্বামীৰ নাম : নাৰাজিত ঘৰ নং : ৭৯০ বয়স : 45 লিঙ্গ : মহিলা	FVC0003248 ফটো উপলব্ধ	183 নাম : সুৰোচী বান্ধি স্বামীৰ নাম : দীপক বান্ধি ঘৰ নং : ৭৯০ বয়স : 45 লিঙ্গ : মহিলা	FVC0133819 ফটো উপলব্ধ
184 নাম : আচিক ভূমিজ পিতাৰ নাম : ভূবন ভূমিজ ঘৰ নং : ৭৯০ বয়স : 30 লিঙ্গ : পুৰুষ	FVC0133876 ফটো উপলব্ধ	185 নাম : দেবন্তী বান্ধি পিতাৰ নাম : নৰাজিত বান্ধি ঘৰ নং : 790 বয়স : 26 লিঙ্গ : মহিলা	FVC0374975 ফটো উপলব্ধ	186 নাম : সৈচা বান্ধি পিতাৰ নাম : নৰাজিত বান্ধি ঘৰ নং : 790 বয়স : 20 লিঙ্গ : মহিলা	PVW0092338 ফটো উপলব্ধ
187 নাম : মণিকা বিপিন স্বামীৰ নাম : ববুন কিষণ ঘৰ নং : 791 বয়স : 39 লিঙ্গ : মহিলা	FVC4582672 ফটো উপলব্ধ	188 নাম : মঞ্জোলা তাঁতি পিতাৰ নাম : বিপিন তাঁতি ঘৰ নং : ৭৯১ বয়স : 33 লিঙ্গ : মহিলা	FVC0133918 ফটো উপলব্ধ	189 নাম : বিষু তাঁতি পিতাৰ নাম : বিপিন তাঁতি ঘৰ নং : ৭৯১ বয়স : 31 লিঙ্গ : পুৰুষ	FVC0133926 ফটো উপলব্ধ
190 নাম : অনীল পানীকা পিতাৰ নাম : চিপাহী ঘৰ নং : ৭৯২ বয়স : 56 লিঙ্গ : পুৰুষ	FVC0003250 ফটো উপলব্ধ	191 নাম : সুগিয়া পানীকা স্বামীৰ নাম : অনিল ঘৰ নং : ৭৯২ বয়স : 54 লিঙ্গ : মহিলা	FVC0003251 ফটো উপলব্ধ	192 নাম : দীপা পানীকা পিতাৰ নাম : ৰামাধীন পানীকা ঘৰ নং : 792 বয়স : 40 লিঙ্গ : মহিলা	FVC0232561 ফটো উপলব্ধ
193 নাম : প্ৰচুৰাম পানীকা পিতাৰ নাম : ৰামাধীন ঘৰ নং : ৭৯২ বয়স : 40 লিঙ্গ : পুৰুষ	FVC1421775 ফটো উপলব্ধ	194 নাম : বাবল পানীকা পিতাৰ নাম : অনিল ঘৰ নং : ৭৯২ বয়স : 39 লিঙ্গ : পুৰুষ	FVC0003252 ফটো উপলব্ধ	195 নাম : বুৰী পানীকা স্বামীৰ নাম : প্ৰচুৰাম পানীকা ঘৰ নং : 792 বয়স : 37 লিঙ্গ : মহিলা	FVC1422187 ফটো উপলব্ধ
196 নাম : নৰেশ পানীকা পিতাৰ নাম : অনীল পানীকা ঘৰ নং : ৭৯২ বয়স : 36 লিঙ্গ : পুৰুষ	FVC0003253 ফটো উপলব্ধ	197 নাম : গণী পানীকা পিতাৰ নাম : অনিল পানীকা ঘৰ নং : ৭৯২ বয়স : 34 লিঙ্গ : পুৰুষ	FVC0134049 ফটো উপলব্ধ	198 নাম : নেহা পানীকা পিতাৰ নাম : ৰামপ্ৰসাদ পানীকা ঘৰ নং : 792 বয়স : 28 লিঙ্গ : মহিলা	FVC0486266 ফটো উপলব্ধ
199 নাম : চুনিল লোহাৰ পিতাৰ নাম : ভূবন ঘৰ নং : ৭৯৩ বয়স : 42 লিঙ্গ : পুৰুষ	FVC0003257 ফটো উপলব্ধ	200 নাম : অমৃত কৰ্মকাৰ পিতাৰ নাম : দেউলাল ঘৰ নং : ৭৯৪ বয়স : 69 লিঙ্গ : পুৰুষ	FVC0003258 ফটো উপলব্ধ	201 নাম : কৃষ্ণ কৰ্মকাৰ পিতাৰ নাম : অমৃত ঘৰ নং : ৭৯৪ বয়স : 41 লিঙ্গ : পুৰুষ	FVC0003260 ফটো উপলব্ধ
202 নাম : ৰূপা কৰ্মকাৰ পিতাৰ নাম : অমৃত ঘৰ নং : ৭৯৪ বয়স : 40 লিঙ্গ : পুৰুষ	FVC0003261 ফটো উপলব্ধ	203 নাম : অংকিতা কৰ্মকাৰ স্বামীৰ নাম : কৃষ্ণ কৰ্মকাৰ ঘৰ নং : ৭৯৪ বয়স : 34 লিঙ্গ : মহিলা	FVC0134296 ফটো উপলব্ধ	204 নাম : আৰতি নিৰ্মল স্বামীৰ নাম : জন কৰ্মকাৰ ঘৰ নং : 794 বয়স : 29 লিঙ্গ : মহিলা	FVC4582714 ফটো উপলব্ধ
E 205 নাম : সুৰেশ কচুৱাৰী পিতাৰ নাম : কচুৱাৰী ঘৰ নং : ৭৯৫ বয়স : 52 লিঙ্গ : পুৰুষ	FVC7236251 ফটো উপলব্ধ	206 নাম : মঞ্জু বাউৰী স্বামীৰ নাম : সুৰেশ ঘৰ নং : ৭৯৫ বয়স : 50 লিঙ্গ : মহিলা	FVC7236262 ফটো উপলব্ধ	207 নাম : দিনেশ বাউৰী পিতাৰ নাম : শুৰিশ বাউৰী ঘৰ নং : 795 বয়স : 29 লিঙ্গ : পুৰুষ	FVC0412486 ফটো উপলব্ধ
208 নাম : বিদ্যা সুৰেশ পিতাৰ নাম : সুৰেশ বাউৰী ঘৰ নং : 795 বয়স : 29 লিঙ্গ : মহিলা	FVC4593489 ফটো উপলব্ধ	209 নাম : আশা কৰ্মকাৰ স্বামীৰ নাম : দিনেশ বাউৰী ঘৰ নং : 795 বয়স : 27 লিঙ্গ : মহিলা	FVC0412460 ফটো উপলব্ধ	#2 210 নাম : অ্যাশআমলাল ৰামসুন্দৰ পিতাৰ নাম : ৰামসুন্দৰ পানীকা ঘৰ নং : ৭৯৬ বয়স : 54 লিঙ্গ : পুৰুষ	FVC7236273 ফটো উপলব্ধ



211 নাম : সাবিত্ৰী যুগি স্বামীৰ নাম : আচামলাল ঘৰ নং : ৭৯৬ বয়স : 50 লিঙ্গ : মহিলা	FVC0003263 ফটো উপলব্ধ	S 212 নাম : ৰিতা পানিকা পিতাৰ নাম : আসামলাল পানিকা ঘৰ নং : 796 বয়স : 27 লিঙ্গ : মহিলা	FVC0375436 ফটো উপলব্ধ	213 নাম : আংগন পানিকা পিতাৰ নাম : আচামলাল পানিকা ঘৰ নং : 796 বয়স : 26 লিঙ্গ : পুৰুষ	FVC0389973 ফটো উপলব্ধ
214 নাম : উষা ভূঞা পিতাৰ নাম : অৰ্জেশ উৰাং ঘৰ নং : 796 বয়স : 26 লিঙ্গ : মহিলা	FVC4553525 ফটো উপলব্ধ	215 নাম : নীতা পানিকা পিতাৰ নাম : আশামলাল পানিকা ঘৰ নং : 796 বয়স : 24 লিঙ্গ : মহিলা	FVC1422286 ফটো উপলব্ধ	# 216 নাম : সুৰেন্দ্ৰ কেশব পিতাৰ নাম : কেশব ঘৰ নং : ৭৯৭ বয়স : 69 লিঙ্গ : পুৰুষ	FVC0003264 ফটো উপলব্ধ
217 নাম : কিচুন নাগবংশী পিতাৰ নাম : ফাদুৰ নাগবংশী ঘৰ নং : ৭৯৭ বয়স : 54 লিঙ্গ : পুৰুষ	FVC1596298 ফটো উপলব্ধ	218 নাম : চিমলা নাগবংশী স্বামীৰ নাম : কিচুন নাগবংশী ঘৰ নং : ৭৯৭ বয়স : 52 লিঙ্গ : মহিলা	FVC1596287 ফটো উপলব্ধ	219 নাম : বলৰাজ তাঁতি পিতাৰ নাম : সুৰেন্দ্ৰ ঘৰ নং : ৭৯৭ বয়স : 41 লিঙ্গ : পুৰুষ	FVC7236308 ফটো উপলব্ধ
# 220 নাম : অষ্টমী সুৰাংদোৰ স্বামীৰ নাম : বলৰাজ তাঁতি ঘৰ নং : ৭৯৭ বয়স : 36 লিঙ্গ : মহিলা	FVC0134395 ফটো উপলব্ধ	221 নাম : সংগীতা নাগবংশী পিতাৰ নাম : কিশন নাগবংশী ঘৰ নং : 797 বয়স : 27 লিঙ্গ : মহিলা	FVC0374959 ফটো উপলব্ধ	222 নাম : সুৰেশ মুড়া পিতাৰ নাম : দেবনাথ ঘৰ নং : ৭৯৮ বয়স : 47 লিঙ্গ : পুৰুষ	FVC0003266 ফটো উপলব্ধ
223 নাম : দেবী মুড়া স্বামীৰ নাম : সুৰেশ ঘৰ নং : ৭৯৮ বয়স : 45 লিঙ্গ : মহিলা	FVC0003267 ফটো উপলব্ধ	224 নাম : চিৰাজ মুড়া পিতাৰ নাম : দেবনাথ ঘৰ নং : ৭৯৮ বয়স : 42 লিঙ্গ : পুৰুষ	FVC0003268 ফটো উপলব্ধ	225 নাম : শ্যাম মুড়া পিতাৰ নাম : সুৰেশ মুড়া ঘৰ নং : 798 বয়স : 39 লিঙ্গ : পুৰুষ	FVC0412353 ফটো উপলব্ধ
226 নাম : শেমা মুড়া পিতাৰ নাম : সুৰেশ মুড়া ঘৰ নং : ৭৯৮ বয়স : 30 লিঙ্গ : মহিলা	FVC0090993 ফটো উপলব্ধ	227 নাম : ৰাম মুড়া পিতাৰ নাম : সুৰেশ মুড়া ঘৰ নং : 798 বয়স : 29 লিঙ্গ : পুৰুষ	FVC0412346 ফটো উপলব্ধ	228 নাম : ৰাজ মাহালী পিতাৰ নাম : বিষ্ণু মাহালী ঘৰ নং : ৮০০ বয়স : 39 লিঙ্গ : পুৰুষ	FVC0135186 ফটো উপলব্ধ
229 নাম : ৰেচমী মাহালী স্বামীৰ নাম : ৰাজ মাহালী ঘৰ নং : ৮০০ বয়স : 37 লিঙ্গ : মহিলা	FVC0135228 ফটো উপলব্ধ	230 নাম : ওপি মাহালী পিতাৰ নাম : বামী মাহালী ঘৰ নং : 800 বয়স : 37 লিঙ্গ : পুৰুষ	FVC0412502 ফটো উপলব্ধ	231 নাম : সৰ্মিলা বক্তি পিতাৰ নাম : বিচকুতা বক্তি ঘৰ নং : 800 বয়স : 31 লিঙ্গ : মহিলা	FVC0412528 ফটো উপলব্ধ
232 নাম : অজিত ভূমিজ পিতাৰ নাম : লক্ষ্মীয়া ঘৰ নং : ৮০১ বয়স : 52 লিঙ্গ : পুৰুষ	FVC0003271 ফটো উপলব্ধ	233 নাম : জ্যোতি বৰুৱা পিতাৰ নাম : অজিত ভূমিজ ঘৰ নং : 801 বয়স : 32 লিঙ্গ : পুৰুষ	FVC0412544 ফটো উপলব্ধ	234 নাম : লোকেশ ভূমিজ স্বামীৰ নাম : টিলেশোৰ ভূমিজ ঘৰ নং : 801 বয়স : 30 লিঙ্গ : মহিলা	FVC0486175 ফটো উপলব্ধ
E 235 নাম : বাসন্তী গড় স্বামীৰ নাম : মাখনলাল ঘৰ নং : ৮০২ বয়স : ৪৪ লিঙ্গ : মহিলা	FVC7236400 ফটো উপলব্ধ	236 নাম : চাৰ্জেন গড় পিতাৰ নাম : মাখনলাল ঘৰ নং : ৮০২ বয়স : 45 লিঙ্গ : পুৰুষ	FVC0003272 ফটো উপলব্ধ	237 নাম : গীতা গড় স্বামীৰ নাম : চাৰ্জেন ঘৰ নং : ৮০২ বয়স : 43 লিঙ্গ : মহিলা	FVC0003273 ফটো উপলব্ধ
238 নাম : ৰূপা মুড়া স্বামীৰ নাম : উমেশ ঘৰ নং : ৮০৪ বয়স : 48 লিঙ্গ : মহিলা	FVC0003275 ফটো উপলব্ধ	239 নাম : প্ৰেমনাথ মুড়া পিতাৰ নাম : উমেশ মুড়া ঘৰ নং : ৮০৪ বয়স : 33 লিঙ্গ : মহিলা	FVC0135368 ফটো উপলব্ধ	240 নাম : সৰ্বিনা কেওট পিতাৰ নাম : ছটকা ৰাম সুন্দৰ ঘৰ নং : 804 বয়স : 28 লিঙ্গ : মহিলা	FVC0544692 ফটো উপলব্ধ



241 নাম : কল্পনা তাঁতী স্বামীৰ নাম: প্রবন ঘৰ নং : ৮০৫ বয়স : 60 লিঙ্গ : মহিলা	FVC0003276 ফটো উপলব্ধ	242 নাম : ফাগুনি গোৱালা স্বামীৰ নাম: নবিন ঘৰ নং : ৮০৬ বয়স : 53 লিঙ্গ : মহিলা	FVC0003278 ফটো উপলব্ধ	243 নাম : দীপমালা গোৱালা পিতাৰ নাম: নবিন ঘৰ নং : ৮০৬ বয়স : 41 লিঙ্গ : মহিলা	FVC0003279 ফটো উপলব্ধ
244 নাম : অজেল বিশ্বাস পিতাৰ নাম: সুকুমাৰ বিশ্বাস ঘৰ নং : 806 বয়স : 41 লিঙ্গ : পুৰুষ	PVW0036061 ফটো উপলব্ধ	245 নাম : বহাগী মুড়া বিশ্বাস পিতাৰ নাম: অজল বিশ্বাস ঘৰ নং : 806 বয়স : 36 লিঙ্গ : মহিলা	PVW0036053 ফটো উপলব্ধ	246 নাম : প্রতিমা গোৱালা স্বামীৰ নাম: দীপক গোৱালা ঘৰ নং : 806 বয়স : 33 লিঙ্গ : মহিলা	FVC0486316 ফটো উপলব্ধ
247 নাম : চপ্পা তাঁতী পিতাৰ নাম: চবন তাঁতী ঘৰ নং : ৮০৬ বয়স : 26 লিঙ্গ : মহিলা	FVC0374942 ফটো উপলব্ধ	248 নাম : আকাশী ৰবী দাস স্বামীৰ নাম: অশোক ঘৰ নং : ৮০৮ বয়স : 53 লিঙ্গ : মহিলা	FVC0003283 ফটো উপলব্ধ	249 নাম : ৰীমা ৰবীদাস পিতাৰ নাম: অশোক ৰবীদাস ঘৰ নং : ৮০৮ বয়স : 30 লিঙ্গ : মহিলা	FVC0310268 ফটো উপলব্ধ
250 নাম : লখী চিক পিতাৰ নাম: শাম গোৱালা ঘৰ নং : 808 বয়স : 28 লিঙ্গ : মহিলা	FVC4594487 ফটো উপলব্ধ	251 নাম : পূজা ৰবিদাস স্বামীৰ নাম: আকাশ ৰবিদাস ঘৰ নং : 808 বয়স : 24 লিঙ্গ : মহিলা	FVC4593208 ফটো উপলব্ধ	252 নাম : দীপক কৰোবা পিতাৰ নাম: আমানু ঘৰ নং : ৮০৯ বয়স : 48 লিঙ্গ : পুৰুষ	FVC7236568 ফটো উপলব্ধ
253 নাম : সুকমনী কৰোবা স্বামীৰ নাম: দীপক ঘৰ নং : ৮০৯ বয়স : 47 লিঙ্গ : মহিলা	FVC0003284 ফটো উপলব্ধ	# 254 নাম : লোসোনী অসামউ পিতাৰ নাম: আমানু ঘৰ নং : ৮০৯ বয়স : 44 লিঙ্গ : মহিলা	FVC0003285 ফটো উপলব্ধ	255 নাম : অৰণ দেব পিতাৰ নাম: আনন্দ ঘৰ নং : ৮১০ বয়স : 56 লিঙ্গ : পুৰুষ	FVC0003286 ফটো উপলব্ধ
256 নাম : ভাৰতী দেব স্বামীৰ নাম: অৰুণ ঘৰ নং : ৮১০ বয়স : 50 লিঙ্গ : মহিলা	FVC0003287 ফটো উপলব্ধ	257 নাম : দিপালী হাজাম পিতাৰ নাম: অজম্ব ঘৰ নং : ৮১০ বয়স : 44 লিঙ্গ : মহিলা	FVC0003288 ফটো উপলব্ধ	258 নাম : চিবানী দেৱ পিতাৰ নাম: আৰুন দেৱ ঘৰ নং : 810 বয়স : 32 লিঙ্গ : মহিলা	FVC0422576 ফটো উপলব্ধ
259 নাম : চমাৰী কিয়ণ স্বামীৰ নাম: শ্ৰী কিয়ণ ঘৰ নং : ৮১১ বয়স : 56 লিঙ্গ : মহিলা	FVC7236671 ফটো উপলব্ধ	260 নাম : মুক্তী তুৰী পিতাৰ নাম: নকুল ঘৰ নং : ৮১১ বয়স : 42 লিঙ্গ : মহিলা	FVC0003291 ফটো উপলব্ধ	261 নাম : ৰৈজন্তী কিয়ণ পিতাৰ নাম: শ্ৰী কিয়ণ ঘৰ নং : ৮১১ বয়স : 40 লিঙ্গ : মহিলা	FVC0003292 ফটো উপলব্ধ
262 নাম : নিতেন কিচান পিতাৰ নাম: কিচান ঋলন ঘৰ নং : 811 বয়স : 32 লিঙ্গ : পুৰুষ	FVC0412312 ফটো উপলব্ধ	263 নাম : অচেম কিচান পিতাৰ নাম: কিচান ঋলন ঘৰ নং : 811 বয়স : 30 লিঙ্গ : পুৰুষ	FVC0412304 ফটো উপলব্ধ	264 নাম : প্রবন তাঁতী পিতাৰ নাম: কৰ ঘৰ নং : ৮১৩ বয়স : 60 লিঙ্গ : পুৰুষ	FVC7236693 ফটো উপলব্ধ
265 নাম : ৰুকমণী তাঁতী স্বামীৰ নাম: প্রবন ঘৰ নং : ৮১৩ বয়স : 58 লিঙ্গ : মহিলা	FVC0003293 ফটো উপলব্ধ	266 নাম : সুবন তাঁতি পিতাৰ নাম: শ্ৰীকৰা তাঁতি ঘৰ নং : 813 বয়স : 50 লিঙ্গ : পুৰুষ	PVW0097600 ফটো উপলব্ধ	267 নাম : কমল তাঁতি পিতাৰ নাম: পৱন তাঁতি ঘৰ নং : ৮১৩ বয়স : 36 লিঙ্গ : পুৰুষ	FVC0175216 ফটো উপলব্ধ
268 নাম : দীপা কমল স্বামীৰ নাম: কমল তাঁতি ঘৰ নং : 813 বয়স : 35 লিঙ্গ : মহিলা	FVC0175257 ফটো উপলব্ধ	269 নাম : সমীৰ তাঁতি পিতাৰ নাম: পৱন তাঁতি ঘৰ নং : ৮১৩ বয়স : 32 লিঙ্গ : পুৰুষ	FVC0175299 ফটো উপলব্ধ	270 নাম : আনিতা তাঁতি স্বামীৰ নাম: প্ৰকাশ তাঁতি ঘৰ নং : 813 বয়স : 29 লিঙ্গ : মহিলা	FVC0413898 ফটো উপলব্ধ



271 নাম : গায়ত্ৰী সমিৰ পিতাৰ নাম: সমীৰ তাঁতি ঘৰ নং : ৮১৩ বয়স : 29 লিঙ্গ : মহিলা	FVC0175307 ফটো উপলব্ধ	272 নাম : নিকিতা তাঁতি পিতাৰ নাম: সুবন তাঁতি ঘৰ নং : 813 বয়স : 20 লিঙ্গ : মহিলা	PVW0065839 ফটো উপলব্ধ	273 নাম : লক্ষ্মী উৰাং স্বামীৰ নাম: বামকিষণ ঘৰ নং : ৮১৪ বয়স : 65 লিঙ্গ : মহিলা	FVC0003295 ফটো উপলব্ধ
274 নাম : সুনিল গৌৱালা পিতাৰ নাম: বঞ্জিত ঘৰ নং : ৮১৫ বয়স : 46 লিঙ্গ : পুৰুষ	FVC0003298 ফটো উপলব্ধ	275 নাম : ক্ৰান্তি গৌৱালা স্বামীৰ নাম: সুনীল ঘৰ নং : ৮১৫ বয়স : 44 লিঙ্গ : মহিলা	FVC0003299 ফটো উপলব্ধ	276 নাম : অনিল গৌৱালা পিতাৰ নাম: বঞ্জিত ঘৰ নং : ৮১৫ বয়স : 42 লিঙ্গ : পুৰুষ	FVC0003300 ফটো উপলব্ধ
277 নাম : বুলবলী তাঁতি স্বামীৰ নাম: দুৰ্গাচৰণ ঘৰ নং : ৮১৬ বয়স : 43 লিঙ্গ : মহিলা	FVC7236819 ফটো উপলব্ধ	278 নাম : কৃষ্ণা তাঁতি পিতাৰ নাম: দুৰ্গাচৰণ তাঁতি ঘৰ নং : 816 বয়স : 24 লিঙ্গ : পুৰুষ	FVC0486035 ফটো উপলব্ধ	279 নাম : কালোন্টী তাঁতি পিতাৰ নাম: দুৰসোৰোং তাঁতি ঘৰ নং : 816 বয়স : 21 লিঙ্গ : মহিলা	FVC4576856 ফটো উপলব্ধ
280 নাম : নিৰমলা তাঁতি স্বামীৰ নাম: সনাতন ঘৰ নং : ৮১৭ বয়স : 50 লিঙ্গ : মহিলা	FVC0003303 ফটো উপলব্ধ	281 নাম : শ্ৰবন তাঁতি পিতাৰ নাম: কৰ ঘৰ নং : ৮১৭ বয়স : 40 লিঙ্গ : পুৰুষ	FVC0003304 ফটো উপলব্ধ	282 নাম : বৰ্ষা নিৰমলা পিতাৰ নাম: চনাতন তাঁতি ঘৰ নং : 817 বয়স : 31 লিঙ্গ : মহিলা	FVC0412163 ফটো উপলব্ধ
283 নাম : অজয় নিৰমলা পিতাৰ নাম: সনাতন তাঁতি ঘৰ নং : 817 বয়স : 30 লিঙ্গ : পুৰুষ	FVC0412759 ফটো উপলব্ধ	E 284 নাম : অজয় নিৰমলা পিতাৰ নাম: সনাতন তাঁতি ঘৰ নং : 817 বয়স : 28 লিঙ্গ : পুৰুষ	FVC0412742 ফটো উপলব্ধ	285 নাম : হেমন্ত বৰুৱা পিতাৰ নাম: বাম কিষাণ উৰাং ঘৰ নং : 818 বয়স : 29 লিঙ্গ : পুৰুষ	FVC0412536 ফটো উপলব্ধ
286 নাম : মীনা গৌৱালা স্বামীৰ নাম: মহৰচাই ঘৰ নং : ৮১৯ বয়স : 80 লিঙ্গ : মহিলা	FVC0003305 ফটো উপলব্ধ	287 নাম : চৰ্জ গৌৱালা পিতাৰ নাম: মহৰচাই ঘৰ নং : ৮১৯ বয়স : 44 লিঙ্গ : পুৰুষ	FVC0003306 ফটো উপলব্ধ	288 নাম : অজয় গৌৱালা মাতৃৰ নাম: মীনা গৌৱালা ঘৰ নং : ৮১৯ বয়স : 37 লিঙ্গ : পুৰুষ	FVC1596163 ফটো উপলব্ধ
289 নাম : দাজ মিনা পিতাৰ নাম: মহেশ্বৰ গৌৱালা ঘৰ নং : 819 বয়স : 35 লিঙ্গ : পুৰুষ	FVC0412171 ফটো উপলব্ধ	290 নাম : চিন্তা গৌৱালা স্বামীৰ নাম: অজয় গৌৱালা ঘৰ নং : ৮১৯ বয়স : 34 লিঙ্গ : মহিলা	FVC1596072 ফটো উপলব্ধ	291 নাম : চকীলা গৌৱালা পিতাৰ নাম: চমাৰু গৌৱালা ঘৰ নং : 819 বয়স : 30 লিঙ্গ : মহিলা	FVC0422386 ফটো উপলব্ধ
292 নাম : সুশীলা বন স্বামীৰ নাম: সৌপন ঘৰ নং : ৮২০ বয়স : 50 লিঙ্গ : মহিলা	FVC0003307 ফটো উপলব্ধ	293 নাম : চহবতী গৌৱালা স্বামীৰ নাম: চৰু ঘৰ নং : ৮২০ বয়স : 40 লিঙ্গ : মহিলা	FVC0003308 ফটো উপলব্ধ	294 নাম : মনেশ্বৰ তাঁতি পিতাৰ নাম: চুপল তাঁতি ঘৰ নং : 820 বয়স : 27 লিঙ্গ : পুৰুষ	FVC0413658 ফটো উপলব্ধ
295 নাম : ৰেশমা তাঁতি স্বামীৰ নাম: মনেশ্বৰ তাঁতি ঘৰ নং : 820 বয়স : 26 লিঙ্গ : মহিলা	FVC0486480 ফটো উপলব্ধ	296 নাম : তাৰামনী তাঁতি পিতাৰ নাম: চহীলা তাঁতি ঘৰ নং : 820 বয়স : 25 লিঙ্গ : মহিলা	FVC0413369 ফটো উপলব্ধ	297 নাম : শান্তি চিক স্বামীৰ নাম: তীৰ্থ ঘৰ নং : ৮২১ বয়স : 62 লিঙ্গ : মহিলা	FVC7236911 ফটো উপলব্ধ
298 নাম : সমিত্ৰা চিক স্বামীৰ নাম: তিলক চিক ঘৰ নং : ৮২১ বয়স : 40 লিঙ্গ : মহিলা	FVC0175448 ফটো উপলব্ধ	299 নাম : তিলক চিক পিতাৰ নাম: তীৰ্থ ঘৰ নং : ৮২১ বয়স : 40 লিঙ্গ : পুৰুষ	FVC0003311 ফটো উপলব্ধ	300 নাম : সকীলা তীৰ্থ পিতাৰ নাম: তীৰ্থ চিক ঘৰ নং : 821 বয়স : 40 লিঙ্গ : মহিলা	FVC0486084 ফটো উপলব্ধ



301 নাম : তাতীনাথ তাঁতী পিতাৰ নাম: উত্তম ঘৰ নং : ৮২২ বয়স : 38 লিঙ্গ : পুৰুষ	FVC0003312 ফটো উপলব্ধ	302 নাম : মিনা তাঁতী স্বামীৰ নাম: কাশীনাথ তাঁতী ঘৰ নং : ৮২২ বয়স : 38 লিঙ্গ : মহিলা	FVC1596174 ফটো উপলব্ধ	303 নাম : বুৰী গোচাই স্বামীৰ নাম: জিতেন ঘৰ নং : ৮২৩ বয়স : 50 লিঙ্গ : মহিলা	FVC0003314 ফটো উপলব্ধ
304 নাম : অনামিকা গোচাই পিতাৰ নাম: জিতেন গোচাই ঘৰ নং : ৮২৩ বয়স : 40 লিঙ্গ : মহিলা	FVC0136986 ফটো উপলব্ধ	305 নাম : ভবেন গোচাই পিতাৰ নাম: জিতেন গোচাই ঘৰ নং : 823 বয়স : 27 লিঙ্গ : পুৰুষ	FVC0422741 ফটো উপলব্ধ	# 306 নাম : বীণা ধুকন্দাল স্বামীৰ নাম: ধুকন্দাল ঘৰ নং : ৮২৪ বয়স : 60 লিঙ্গ : মহিলা	FVC0003315 ফটো উপলব্ধ
307 নাম : অজয় তাতী মাতৃৰ নাম: মীনা তাতী ঘৰ নং : ৮২৪ বয়স : 40 লিঙ্গ : পুৰুষ	FVC0137117 ফটো উপলব্ধ	# 308 নাম : জৰীনা তাঁতী পিতাৰ নাম: দুখনলাল ঘৰ নং : ৮২৪ বয়স : 40 লিঙ্গ : মহিলা	FVC7236999 ফটো উপলব্ধ	309 নাম : বীনা তাঁতী স্বামীৰ নাম: অজয় তাঁতী ঘৰ নং : ৮২৪ বয়স : 39 লিঙ্গ : মহিলা	FVC0137158 ফটো উপলব্ধ
310 নাম : দীপা তাঁতী পিতাৰ নাম: দুখনলাল ঘৰ নং : ৮২৪ বয়স : 38 লিঙ্গ : মহিলা	FVC0003316 ফটো উপলব্ধ	# 311 নাম : সাগৰ তাঁতি পিতাৰ নাম: দুখনলাল তাঁতি ঘৰ নং : 824 বয়স : 30 লিঙ্গ : পুৰুষ	FVC0221440 ফটো উপলব্ধ	312 নাম : মামনি তাঁতী পিতাৰ নাম: অজয় তাঁতী ঘৰ নং : 824 বয়স : 25 লিঙ্গ : মহিলা	FVC0412437 ফটো উপলব্ধ
313 নাম : চালুকমনী তাঁতী স্বামীৰ নাম: মাখনলাল ঘৰ নং : ৮২৫ বয়স : 68 লিঙ্গ : মহিলা	FVC0003317 ফটো উপলব্ধ	314 নাম : যুগেশ তাঁতী পিতাৰ নাম: মাখনলাল ঘৰ নং : ৮২৫ বয়স : 39 লিঙ্গ : পুৰুষ	FVC0003318 ফটো উপলব্ধ	315 নাম : অমন লোহাৰ পিতাৰ নাম: চনাৰাম লোহাৰ ঘৰ নং : 825 বয়স : 28 লিঙ্গ : পুৰুষ	FVC0221390 ফটো উপলব্ধ
316 নাম : সিব্ৰতী অৰ্জন স্বামীৰ নাম: চনাৰাম ঘৰ নং : ৮২৬ বয়স : 46 লিঙ্গ : মহিলা	FVC0003321 ফটো উপলব্ধ	317 নাম : প্ৰিয়া লোহাৰ পিতাৰ নাম: চনাৰাম লোহাৰ ঘৰ নং : ৮২৬ বয়স : 23 লিঙ্গ : মহিলা	FVC1421445 ফটো উপলব্ধ	318 নাম : আকাশ লোহাৰ পিতাৰ নাম: সনাৰাম লোহাৰ ঘৰ নং : 826 বয়স : 22 লিঙ্গ : পুৰুষ	FVC1421528 ফটো উপলব্ধ
319 নাম : গংগামনী সেৰ স্বামীৰ নাম: বৰ্জেশ ঘৰ নং : ৮২৭ বয়স : 56 লিঙ্গ : মহিলা	FVC0003323 ফটো উপলব্ধ	320 নাম : গনেশ ৰাজেশ চেৰ পিতাৰ নাম: ৰাজেশ চেৰ ঘৰ নং : 827 বয়স : 27 লিঙ্গ : পুৰুষ	FVC0413617 ফটো উপলব্ধ	321 নাম : মাঘনী মুড়া স্বামীৰ নাম: মঙ্গলচাই ঘৰ নং : ৮২৮ বয়স : 78 লিঙ্গ : মহিলা	FVC0003324 ফটো উপলব্ধ
322 নাম : তিলক মুড়া পিতাৰ নাম: মঙ্গলচাই ঘৰ নং : ৮২৮ বয়স : 48 লিঙ্গ : পুৰুষ	FVC0003325 ফটো উপলব্ধ	323 নাম : জয়মতী মুড়া স্বামীৰ নাম: তিলক ঘৰ নং : ৮২৮ বয়স : 45 লিঙ্গ : মহিলা	FVC0003326 ফটো উপলব্ধ	324 নাম : চন্দন মুড়া পিতাৰ নাম: মঙ্গলচাই ঘৰ নং : ৮২৮ বয়স : 42 লিঙ্গ : পুৰুষ	FVC0003328 ফটো উপলব্ধ
325 নাম : বিজয় মুড়া পিতাৰ নাম: মঙ্গলচাই ঘৰ নং : ৮২৮ বয়স : 39 লিঙ্গ : পুৰুষ	FVC0003329 ফটো উপলব্ধ	326 নাম : আৰ্চল মুড়া পিতাৰ নাম: চন্দন মুড়া ঘৰ নং : 828 বয়স : 25 লিঙ্গ : মহিলা	FVC0422782 ফটো উপলব্ধ	327 নাম : লক্ষ্মীমনী মুড়া স্বামীৰ নাম: চন্দন মুড়া ঘৰ নং : ৮২৯ বয়স : 38 লিঙ্গ : মহিলা	FVC0175497 ফটো উপলব্ধ
328 নাম : মতী গোৱালা স্বামীৰ নাম: শম্ভু ঘৰ নং : ৮৩০ বয়স : 50 লিঙ্গ : মহিলা	FVC0003332 ফটো উপলব্ধ	329 নাম : আলন্তী গোৱালা পিতাৰ নাম: প্ৰমেশ্বৰ গোৱালা ঘৰ নং : ৮৩০ বয়স : 34 লিঙ্গ : মহিলা	FVC0137828 ফটো উপলব্ধ	330 নাম : ৰাজু গোৱালা মাতৃৰ নাম: মতী গোৱালা ঘৰ নং : 830 বয়স : 32 লিঙ্গ : পুৰুষ	FVC0413625 ফটো উপলব্ধ



331 নাম : লালন গোৱালা পিতাৰ নাম: প্ৰমেশ্ব গোৱালা ঘৰ নং : 830 বয়স : 27 লিঙ্গ : পুৰুষ	FVC0412577 ফটো উপলব্ধ	332 নাম : সুশীল গোৱালা পিতাৰ নাম: চন্দ্ৰ গোৱালা ঘৰ নং : 830 বয়স : 27 লিঙ্গ : পুৰুষ	PVW0026286 ফটো উপলব্ধ	333 নাম : পুচমনী কৰ্মকাৰ পিতাৰ নাম: বিচুন ঘৰ নং : ৮৩২ বয়স : 45 লিঙ্গ : মহিলা	FVC0003336 ফটো উপলব্ধ
334 নাম : এনজি কৰ্মকাৰ পিতাৰ নাম: বিচোন ঘৰ নং : ৮৩২ বয়স : 39 লিঙ্গ : পুৰুষ	FVC0003337 ফটো উপলব্ধ	335 নাম : মনিকা কৰ্মকাৰ পিতাৰ নাম: অৰুন কিশান ঘৰ নং : 832 বয়স : 36 লিঙ্গ : মহিলা	FVC0374892 ফটো উপলব্ধ	336 নাম : চুচিনা গোৱালা পিতাৰ নাম: অভিমান কৰ্মকাৰ ঘৰ নং : 832 বয়স : 31 লিঙ্গ : মহিলা	FVC0375618 ফটো উপলব্ধ
337 নাম : অভীমান কৰ্মকাৰ পিতাৰ নাম: বিচুন ঘৰ নং : 832 বয়স : 31 লিঙ্গ : পুৰুষ	FVC0221515 ফটো উপলব্ধ	338 নাম : লক্ষীমণী ৰাজপুত স্বামীৰ নাম: অজ্ঞাত ঘৰ নং : ৮৩৩ বয়স : 70 লিঙ্গ : মহিলা	FVC0003338 ফটো উপলব্ধ	339 নাম : অনিল তাঁতী পিতাৰ নাম: লব ঘৰ নং : ৮৩৩ বয়স : 60 লিঙ্গ : পুৰুষ	FVC0003339 ফটো উপলব্ধ
340 নাম : বিহানী তাঁতী স্বামীৰ নাম: অনিল ঘৰ নং : ৮৩৩ বয়স : 58 লিঙ্গ : মহিলা	FVC0003340 ফটো উপলব্ধ	341 নাম : জলিকা তাঁতি পিতাৰ নাম: বিহাৰী তাঁতি ঘৰ নং : ৮৩৩ বয়স : 36 লিঙ্গ : মহিলা	FVC0137885 ফটো উপলব্ধ	342 নাম : চুকৰাম তাঁতী পিতাৰ নাম: অনিল তাঁতী ঘৰ নং : 833 বয়স : 27 লিঙ্গ : পুৰুষ	FVC0398479 ফটো উপলব্ধ
343 নাম : শান্তমণী কুৰোবা স্বামীৰ নাম: নিমল ঘৰ নং : ৮৩৪ বয়স : 48 লিঙ্গ : মহিলা	FVC0003341 ফটো উপলব্ধ	344 নাম : বিনা চৰী পিতাৰ নাম: আছতাব আলি ঘৰ নং : 834 বয়স : 34 লিঙ্গ : মহিলা	FVC0413336 ফটো উপলব্ধ	345 নাম : নীত কুৰুৱা স্বামীৰ নাম: বীজেন কৰুৱা ঘৰ নং : 834 বয়স : 26 লিঙ্গ : মহিলা	FVC4593117 ফটো উপলব্ধ
346 নাম : বিশ্ব কুমাৰ যোগী পিতাৰ নাম: দুৰ্গা যোগী ঘৰ নং : 835 বয়স : 43 লিঙ্গ : পুৰুষ	FVC0412585 ফটো উপলব্ধ	347 নাম : সুপাল যোগী পিতাৰ নাম: দুৰ্গালাল ঘৰ নং : ৮৩৫ বয়স : 37 লিঙ্গ : পুৰুষ	FVC0003343 ফটো উপলব্ধ	348 নাম : জহৰলাল তাঁতী পিতাৰ নাম: চুকলাল ঘৰ নং : ৮৩৬ বয়স : 80 লিঙ্গ : পুৰুষ	FVC0003344 ফটো উপলব্ধ
349 নাম : সুনিতা তাঁতী স্বামীৰ নাম: সুৰেশ ঘৰ নং : ৮৩৬ বয়স : 48 লিঙ্গ : মহিলা	FVC0003345 ফটো উপলব্ধ	350 নাম : জোসীংতা তাঁতী পিতাৰ নাম: সুৰেশ তাঁতী ঘৰ নং : 836 বয়স : 29 লিঙ্গ : মহিলা	PVW0056515 ফটো উপলব্ধ	351 নাম : অভিনাশ চুৰেশ পিতাৰ নাম: চুৰেশ তাঁতী ঘৰ নং : 836 বয়স : 27 লিঙ্গ : পুৰুষ	PVW0056531 ফটো উপলব্ধ
352 নাম : নেহা তাঁতী স্বামীৰ নাম: প্ৰেম তাঁতী ঘৰ নং : 836 বয়স : 27 লিঙ্গ : মহিলা	PVW0059071 ফটো উপলব্ধ	353 নাম : প্ৰেম তাঁতী পিতাৰ নাম: চুৰেশ তাঁতী ঘৰ নং : 836 বয়স : 25 লিঙ্গ : পুৰুষ	PVW0054437 ফটো উপলব্ধ	354 নাম : সম্পতি কেওঁট স্বামীৰ নাম: চতকা ঘৰ নং : ৮৩৭ বয়স : 49 লিঙ্গ : মহিলা	FVC0003347 ফটো উপলব্ধ
355 নাম : চাৰিকা গোৱালা স্বামীৰ নাম: জুতিন গোৱালা ঘৰ নং : 837 বয়স : 35 লিঙ্গ : মহিলা	FVC0232702 ফটো উপলব্ধ	356 নাম : জলনী কেওঁট স্বামীৰ নাম: প্ৰমেশ্বৰ ঘৰ নং : 837 বয়স : 33 লিঙ্গ : মহিলা	FVC0235804 ফটো উপলব্ধ	357 নাম : প্ৰমেশ্বৰ কেওঁট পিতাৰ নাম: চতকা ঘৰ নং : 837 বয়স : 31 লিঙ্গ : পুৰুষ	FVC0123323 ফটো উপলব্ধ
358 নাম : বীনা কেওঁট স্বামীৰ নাম: কুন্দন কেওঁট ঘৰ নং : 837 বয়স : 24 লিঙ্গ : মহিলা	PVW0053298 ফটো উপলব্ধ	359 নাম : কুন্দন কেওঁট পিতাৰ নাম: লাল বাহাদুৰ কেওঁট ঘৰ নং : 837 বয়স : 23 লিঙ্গ : পুৰুষ	FVC1422336 ফটো উপলব্ধ	360 নাম : সুৰজ কেওঁট পিতাৰ নাম: লালবাহাদুৰ কেওঁট ঘৰ নং : 837 বয়স : 21 লিঙ্গ : পুৰুষ	PVW0095778 ফটো উপলব্ধ



361 নাম : সুমন প্রজা অন্যান্য: দশৰথ প্রজা ঘৰ নং : 838 বয়স : 40 লিঙ্গ : মহিলা	FVC4584439 ফটো উপলব্ধ	362 নাম : সুমবাৰি ভূমিজ স্বামীৰ নাম: বিধান ঘৰ নং : ৮৩৯ বয়স : 63 লিঙ্গ : মহিলা	FVC7237378 ফটো উপলব্ধ	363 নাম : বিকি ভূমিজ পিতাৰ নাম: বিধান ভূমিজ ঘৰ নং : 839 বয়স : 35 লিঙ্গ : পুৰুষ	FVC0123620 ফটো উপলব্ধ
364 নাম : পাৰবতীয়া ভূমিজ স্বামীৰ নাম: জীবন ঘৰ নং : ৮৪০ বয়স : 70 লিঙ্গ : মহিলা	FVC7237389 ফটো উপলব্ধ	365 নাম : বলৰাম ভূমিজ পিতাৰ নাম: জীবন ঘৰ নং : ৮৪০ বয়স : 41 লিঙ্গ : পুৰুষ	FVC7237390 ফটো উপলব্ধ	366 নাম : চঞ্চু ভূমিজ পিতাৰ নাম: জীবন ঘৰ নং : ৮৪০ বয়স : 39 লিঙ্গ : পুৰুষ	FVC7237403 ফটো উপলব্ধ
367 নাম : চাউনী ভূমিজ স্বামীৰ নাম: চঞ্চু ঘৰ নং : ৮৪০ বয়স : 38 লিঙ্গ : মহিলা	FVC0003349 ফটো উপলব্ধ	368 নাম : জীবন তাঁতী পিতাৰ নাম: বৃধুবা ঘৰ নং : ৮৪১ বয়স : 70 লিঙ্গ : পুৰুষ	FVC0003350 ফটো উপলব্ধ	369 নাম : অধিৰা তাঁতী পিতাৰ নাম: জীবন ঘৰ নং : ৮৪১ বয়স : 55 লিঙ্গ : পুৰুষ	FVC0003352 ফটো উপলব্ধ
370 নাম : বৃধবাৰী তাঁতী স্বামীৰ নাম: অধিৰা ঘৰ নং : ৮৪১ বয়স : 53 লিঙ্গ : মহিলা	FVC0003353 ফটো উপলব্ধ	371 নাম : পীতুল অধিৰা পিতাৰ নাম: অধিৰা তাঁতী ঘৰ নং : 841 বয়স : 28 লিঙ্গ : পুৰুষ	FVC4584405 ফটো উপলব্ধ	372 নাম : সুমিলা তাঁতী পিতাৰ নাম: ধনিৰাম তাঁতী ঘৰ নং : 841 বয়স : 27 লিঙ্গ : মহিলা	FVC0413179 ফটো উপলব্ধ
373 নাম : অঞ্জলী কিচান পিতাৰ নাম: হীৰালাল কিচান ঘৰ নং : 841 বয়স : 24 লিঙ্গ : মহিলা	PVW0068031 ফটো উপলব্ধ	374 নাম : গনেশ গড় পিতাৰ নাম: দিলীপ গড় ঘৰ নং : 841 বয়স : 22 লিঙ্গ : পুৰুষ	PVW0056481 ফটো উপলব্ধ	375 নাম : জানকী ডোৰা স্বামীৰ নাম: নাগিন্দ্র ঘৰ নং : ৮৪৪ বয়স : 78 লিঙ্গ : মহিলা	FVC0003357 ফটো উপলব্ধ
376 নাম : স্বৰস্বতী প্রজা স্বামীৰ নাম: কাচপতী ঘৰ নং : ৮৪৪ বয়স : 52 লিঙ্গ : মহিলা	FVC0003358 ফটো উপলব্ধ	377 নাম : জগেন কন্দাডৰা পিতাৰ নাম: নাগিন্দ্র ঘৰ নং : 844 বয়স : 37 লিঙ্গ : পুৰুষ	FVC0123331 ফটো উপলব্ধ	# 378 নাম : ৰেশমা কন্দাডৰা স্বামীৰ নাম: জগেন ঘৰ নং : 844 বয়স : 35 লিঙ্গ : মহিলা	FVC0232744 ফটো উপলব্ধ
379 নাম : নীতু প্রজা মাতৃৰ নাম: স্বৰস্বতী প্রজা ঘৰ নং : ৮৪৪ বয়স : 30 লিঙ্গ : মহিলা	FVC0175869 ফটো উপলব্ধ	# 380 নাম : অজয় প্রজা পিতাৰ নাম: কাচপতি প্রজা ঘৰ নং : 844 বয়স : 26 লিঙ্গ : পুৰুষ	FVC0235770 ফটো উপলব্ধ	381 নাম : ৰাজ সোনাৰ পিতাৰ নাম: মনবাহাদুৰ ঘৰ নং : ৮৪৭ বয়স : 30 লিঙ্গ : পুৰুষ	FVC0311126 ফটো উপলব্ধ
382 নাম : মিনগী অজিত স্বামীৰ নাম: অজিত ঘৰ নং : ৮৪৮ বয়স : 54 লিঙ্গ : মহিলা	FVC0003360 ফটো উপলব্ধ	383 নাম : ইলাছমুনি কিচান মাতৃৰ নাম: মিনকী কিচান ঘৰ নং : ৮৪৮ বয়স : 34 লিঙ্গ : মহিলা	FVC0175877 ফটো উপলব্ধ	384 নাম : কৃষ্ণ চেৰ পিতাৰ নাম: ৰামচৰণ ঘৰ নং : ৮৪৯ বয়স : 50 লিঙ্গ : পুৰুষ	FVC0003361 ফটো উপলব্ধ
385 নাম : স্বৰস্বতী চেৰ স্বামীৰ নাম: কৃষ্ণ ঘৰ নং : ৮৪৯ বয়স : 48 লিঙ্গ : মহিলা	FVC0003362 ফটো উপলব্ধ	386 নাম : আশিক চেৰ পিতাৰ নাম: কৃষ্ণ চেৰ ঘৰ নং : 849 বয়স : 23 লিঙ্গ : পুৰুষ	PVW0059196 ফটো উপলব্ধ	387 নাম : সভা গোৱালা পিতাৰ নাম: হীৰালাল ঘৰ নং : ৮৫০ বয়স : 41 লিঙ্গ : মহিলা	FVC0003364 ফটো উপলব্ধ
388 নাম : বজৰং গোৱালা পিতাৰ নাম: হীৰালাল গোৱালা ঘৰ নং : 850 বয়স : 39 লিঙ্গ : পুৰুষ	FVC0371609 ফটো উপলব্ধ	389 নাম : চুশীলা কেলা স্বামীৰ নাম: যোগে ঘৰ নং : ৮৫১ বয়স : 58 লিঙ্গ : মহিলা	FVC0003366 ফটো উপলব্ধ	390 নাম : চলিতা চেৰ মাতৃৰ নাম: তুলতুনী চেৰ ঘৰ নং : ৮৫১ বয়স : 33 লিঙ্গ : মহিলা	FVC0175968 ফটো উপলব্ধ



391 নাম : ববিনা চেৰ পিতাৰ নাম: যুগে চেৰ ঘৰ নং : ৮৫১ বয়স : 32 লিঙ্গ : মহিলা	FVC0003367 ফটো উপলব্ধ	392 নাম : আৰনু চেৰ পিতাৰ নাম: জুগে চেৰ ঘৰ নং : 851 বয়স : 28 লিঙ্গ : পুৰুষ	FVC0413294 ফটো উপলব্ধ	393 নাম : বুপালি চেৰ পিতাৰ নাম: সঞ্জয় নাগবংশী ঘৰ নং : 851 বয়স : 26 লিঙ্গ : মহিলা	FVC0486423 ফটো উপলব্ধ
394 নাম : মিলি গোৱালা মুড়া স্বামীৰ নাম: সমাৰু ঘৰ নং : ৮৫২ বয়স : 43 লিঙ্গ : মহিলা	FVC0003370 ফটো উপলব্ধ	395 নাম : শ্যামেলী গোৱালা স্বামীৰ নাম: বিজয় গোৱালা ঘৰ নং : ৮৫২ বয়স : 42 লিঙ্গ : মহিলা	FVC1596196 ফটো উপলব্ধ	396 নাম : মঞ্জু বজৰং পিতাৰ নাম: বামচৰণ ঘৰ নং : ৮৫৩ বয়স : 43 লিঙ্গ : মহিলা	FVC0003372 ফটো উপলব্ধ
E 397 নাম : সুনিয়াৰ গোৱালা স্বামীৰ নাম: বহন ঘৰ নং : ৮৫৪ বয়স : 65 লিঙ্গ : মহিলা	FVC0003374 ফটো উপলব্ধ	398 নাম : সুমিত্ৰা গোৱালা পিতাৰ নাম: বহণ ঘৰ নং : ৮৫৪ বয়স : 41 লিঙ্গ : মহিলা	FVC0003375 ফটো উপলব্ধ	399 নাম : হৰি গোৱালা পিতাৰ নাম: বহণ ঘৰ নং : ৮৫৪ বয়স : 38 লিঙ্গ : পুৰুষ	FVC0003377 ফটো উপলব্ধ
400 নাম : তুচুমনী বাহন পিতাৰ নাম: বাহন গোৱালা ঘৰ নং : 854 বয়স : 34 লিঙ্গ : মহিলা	FVC0375469 ফটো উপলব্ধ	401 নাম : সুমিত্ৰা নাগবংশী স্বামীৰ নাম: লিপেন ঘৰ নং : ৮৫৫ বয়স : 76 লিঙ্গ : মহিলা	FVC0003378 ফটো উপলব্ধ	E 402 নাম : বাজেশ নাগবংশী পিতাৰ নাম: লিপেন ঘৰ নং : ৮৫৫ বয়স : 48 লিঙ্গ : পুৰুষ	FVC0003379 ফটো উপলব্ধ
E 403 নাম : সমাৰী নাগবংশী স্বামীৰ নাম: বাজেশ ঘৰ নং : ৮৫৫ বয়স : 46 লিঙ্গ : মহিলা	FVC0003380 ফটো উপলব্ধ	404 নাম : নিতেশ নাগবংশী পিতাৰ নাম: বাজেশ নাগবংশী ঘৰ নং : 8555 বয়স : 28 লিঙ্গ : পুৰুষ	FVC0412270 ফটো উপলব্ধ	405 নাম : মায়া নাগবংশী পিতাৰ নাম: বুপা নাগবংশী ঘৰ নং : ৮৫৫ বয়স : 27 লিঙ্গ : মহিলা	FVC1421262 ফটো উপলব্ধ
406 নাম : ববীয়াৰ নাগবংশী স্বামীৰ নাম: খোটোৰা ঘৰ নং : ৮৫৬ বয়স : 75 লিঙ্গ : মহিলা	FVC7237878 ফটো উপলব্ধ	407 নাম : সঞ্জয় নাগবংশী পিতাৰ নাম: খোটোৰা ঘৰ নং : ৮৫৬ বয়স : 45 লিঙ্গ : পুৰুষ	FVC0003382 ফটো উপলব্ধ	408 নাম : প্ৰমিলা নাগবংশী স্বামীৰ নাম: সঞ্জয় ঘৰ নং : ৮৫৬ বয়স : 43 লিঙ্গ : মহিলা	FVC0003383 ফটো উপলব্ধ
409 নাম : মমতা নাগবংশী পিতাৰ নাম: সঞ্জয় নাগবংশী ঘৰ নং : 856 বয়স : 28 লিঙ্গ : মহিলা	FVC0486076 ফটো উপলব্ধ	410 নাম : শশীলা তাঁতী স্বামীৰ নাম: পনসু ঘৰ নং : ৮৫৭ বয়স : 63 লিঙ্গ : মহিলা	FVC0003385 ফটো উপলব্ধ	411 নাম : বৃধেশ্বৰী গোচাই স্বামীৰ নাম: জহৰ হ ঘৰ নং : ৮৫৭ বয়স : 48 লিঙ্গ : মহিলা	FVC7237914 ফটো উপলব্ধ
412 নাম : চুজিতা গোচাই পিতাৰ নাম: জহৰ গোচাই ঘৰ নং : 857 বয়স : 30 লিঙ্গ : মহিলা	FVC0413518 ফটো উপলব্ধ	413 নাম : নেহা নাগবংশী পিতাৰ নাম: সঞ্জয় নাগবংশী ঘৰ নং : 857 বয়স : 28 লিঙ্গ : মহিলা	FVC0413468 ফটো উপলব্ধ	414 নাম : লক্ষ্মী তাঁতী দাস স্বামীৰ নাম: বাজু ঘৰ নং : ৮৫৮ বয়স : 45 লিঙ্গ : মহিলা	FVC0003386 ফটো উপলব্ধ
415 নাম : তাৰেশ তাঁতী পিতাৰ নাম: পনসু ঘৰ নং : ৮৫৮ বয়স : 40 লিঙ্গ : পুৰুষ	FVC7237969 ফটো উপলব্ধ	416 নাম : ভাৰতী তাঁতী পিতাৰ নাম: নেপাল ঘৰ নং : 858 বয়স : 35 লিঙ্গ : মহিলা	FVC0371492 ফটো উপলব্ধ	417 নাম : উজল দাস পিতাৰ নাম: বাজু দাস ঘৰ নং : ৮৫৮ বয়স : 24 লিঙ্গ : পুৰুষ	FVC1421239 ফটো উপলব্ধ
418 নাম : দেৱৰথ দাস পিতাৰ নাম: বাজু দাস ঘৰ নং : 858 বয়স : 22 লিঙ্গ : পুৰুষ	FVC4590626 ফটো উপলব্ধ	E 419 নাম : আনন্দ কিষ্ণা পিতাৰ নাম: পোপী ঘৰ নং : ৮৫৯ বয়স : 48 লিঙ্গ : পুৰুষ	FVC0003388 ফটো উপলব্ধ	420 নাম : জুনতলী কিষ্ণা স্বামীৰ নাম: আনন্দ ঘৰ নং : ৮৫৯ বয়স : 44 লিঙ্গ : মহিলা	FVC7238008 ফটো উপলব্ধ



421	FVC7237992	ফটো উপলব্ধ	নাম : অজয় কিষণ পিতাৰ নাম: গোপী ঘৰ নং : ৮৫৯ বয়স : 43 লিঙ্গ : পুৰুষ	422	FVC0003389	ফটো উপলব্ধ	নাম : সাবিত্ৰী গোরলা কিষাণ স্বামীৰ নাম: অজয় কিষাণ ঘৰ নং : ৮৫৯ বয়স : 36 লিঙ্গ : মহিলা	423	FVC0140087	ফটো উপলব্ধ	নাম : আদেশ কিষণ পিতাৰ নাম: গোপী কিষণ ঘৰ নং : ৮৫৯ বয়স : 30 লিঙ্গ : পুৰুষ
424	FVC0486191	ফটো উপলব্ধ	নাম : মনীষা চাৰলা পিতাৰ নাম: মাঙৰা নাগবংশী ঘৰ নং : 859 বয়স : 28 লিঙ্গ : মহিলা	425	FVC0003390	ফটো উপলব্ধ	নাম : বাজেশ ভক্তা পিতাৰ নাম: লক্ষণ ঘৰ নং : ৮৬০ বয়স : 65 লিঙ্গ : পুৰুষ	426	FVC0003392	ফটো উপলব্ধ	নাম : ললিতা ভক্তা স্বামীৰ নাম: টিংকু ঘৰ নং : ৮৬০ বয়স : 44 লিঙ্গ : মহিলা
427	FVC0140418	ফটো উপলব্ধ	নাম : প্ৰবিন ভক্তা পিতাৰ নাম: বাজেশ ভক্তা ঘৰ নং : ৮৬০ বয়স : 40 লিঙ্গ : পুৰুষ	428	FVC4615563	ফটো উপলব্ধ	নাম : অঞ্জল ভক্তা পিতাৰ নাম: বনু নাগুশ্বী ঘৰ নং : 860 বয়স : 25 লিঙ্গ : মহিলা	429	PVW0026294	ফটো উপলব্ধ	নাম : বিশাল ভক্তা পিতাৰ নাম: টিংকু ভক্তা ঘৰ নং : 860 বয়স : 24 লিঙ্গ : পুৰুষ
430	FVC1596312	ফটো উপলব্ধ	নাম : জগত গোসাই পিতাৰ নাম: অজুন গোসাই ঘৰ নং : ৮৬১ বয়স : 77 লিঙ্গ : পুৰুষ	431	FVC1596301	ফটো উপলব্ধ	নাম : আচাৰি গোসাই স্বামীৰ নাম: জগত গোসাই ঘৰ নং : ৮৬১ বয়স : 72 লিঙ্গ : মহিলা	432	FVC0003394	ফটো উপলব্ধ	নাম : কিৰণ হাজৰিকা পিতাৰ নাম: ধনসিং ঘৰ নং : ৮৬১ বয়স : 55 লিঙ্গ : পুৰুষ
433	FVC0003395	ফটো উপলব্ধ	নাম : পিন্ধু লোহাৰ পিতাৰ নাম: লুজুবা ঘৰ নং : ৮৬১ বয়স : 55 লিঙ্গ : পুৰুষ	434	FVC0003396	ফটো উপলব্ধ	নাম : কচিলা লোহাৰ স্বামীৰ নাম: পিন্ধু ঘৰ নং : ৮৬১ বয়স : 50 লিঙ্গ : মহিলা	435	FVC0003397	ফটো উপলব্ধ	নাম : বমতী হাজৰিকা স্বামীৰ নাম: কিৰণ ঘৰ নং : ৮৬১ বয়স : 50 লিঙ্গ : মহিলা
436	FVC0003398	ফটো উপলব্ধ	নাম : অনিতা হাজৰিকা স্বামীৰ নাম: জিবন ঘৰ নং : ৮৬১ বয়স : 45 লিঙ্গ : মহিলা	# 437	FVC0003399	ফটো উপলব্ধ	নাম : তনু হাজৰিকা পিতাৰ নাম: ধনসিং ঘৰ নং : ৮৬১ বয়স : 41 লিঙ্গ : পুৰুষ	438	FVC0371401	ফটো উপলব্ধ	নাম : গীতা তানু পিতাৰ নাম: চানিল কৰ্মকাৰ ঘৰ নং : 861 বয়স : 40 লিঙ্গ : মহিলা
# 439	FVC0221432	ফটো উপলব্ধ	নাম : অজয় লোহাৰ পিতাৰ নাম: পিংকু ঘৰ নং : 861 বয়স : 30 লিঙ্গ : পুৰুষ	440	FVC4576872	ফটো উপলব্ধ	নাম : মুকল হাজৰিকা পিতাৰ নাম: কিৰণ হাজৰিকা ঘৰ নং : 861 বয়স : 25 লিঙ্গ : পুৰুষ	441	PVW0024638	ফটো উপলব্ধ	নাম : মনিকা নাগবংশী স্বামীৰ নাম: বাহাদুৰ নাগবংশী ঘৰ নং : 861 বয়স : 25 লিঙ্গ : মহিলা
442	FVC4553509	ফটো উপলব্ধ	নাম : বিতিক কোৰুৱা পিতাৰ নাম: অশোক কোৰুৱা ঘৰ নং : 861 বয়স : 22 লিঙ্গ : পুৰুষ	S 443	PVW0026732	ফটো উপলব্ধ	নাম : পল্লৱী শ্ৰোহাৰ পিতাৰ নাম: জীৱন লোহাৰ ঘৰ নং : 861 বয়স : 22 লিঙ্গ : মহিলা	444	PVW0043331	ফটো উপলব্ধ	নাম : অতুল শ্ৰোহাৰ পিতাৰ নাম: জীৱন লোহাৰ ঘৰ নং : 861 বয়স : 20 লিঙ্গ : পুৰুষ
445	FVC1596276	ফটো উপলব্ধ	নাম : সুদেশ গোসাই পিতাৰ নাম: জগত গোসাই ঘৰ নং : ৮৬১ক বয়স : 48 লিঙ্গ : পুৰুষ	446	FVC1596265	ফটো উপলব্ধ	নাম : সংগিতা গোসাই স্বামীৰ নাম: সুদেশ গোসাই ঘৰ নং : ৮৬১ক বয়স : 39 লিঙ্গ : মহিলা	447	FVC0414615	ফটো উপলব্ধ	নাম : নিপেন জহন পিতাৰ নাম: জহন কিচান ঘৰ নং : 862 বয়স : 37 লিঙ্গ : পুৰুষ
448	FVC7238155	ফটো উপলব্ধ	নাম : জোহান বাইসাণ্ড পিতাৰ নাম: চিকাৰী ঘৰ নং : ৮৬৩ বয়স : 65 লিঙ্গ : পুৰুষ	449	FVC0003401	ফটো উপলব্ধ	নাম : বগী সুন্দৰমনি স্বামীৰ নাম: জহন ঘৰ নং : ৮৬৩ বয়স : 63 লিঙ্গ : মহিলা	450	FVC0140517	ফটো উপলব্ধ	নাম : যোচেফ জোহান পিতাৰ নাম: জহন কিচান ঘৰ নং : ৮৬৩ বয়স : 36 লিঙ্গ : পুৰুষ



451 নাম : অনিতা কিশান পিতাৰ নাম: পূৰ্ণ কিশান ঘৰ নং : 863 বয়স : 35 লিঙ্গ : মহিলা	FVC0544718 ফটো উপলব্ধ	452 নাম : পাউলছ কিচান পিতাৰ নাম: জাহান কিচান ঘৰ নং : ৮৬৩ বয়স : 34 লিঙ্গ : পুৰুষ	FVC0140558 ফটো উপলব্ধ	453 নাম : লক্ষী বিজয় স্বামীৰ নাম: চেৰসিং মাৰ্বি ঘৰ নং : 863 বয়স : 28 লিঙ্গ : মহিলা	FVC0486365 ফটো উপলব্ধ
454 নাম : চেৰসিংহ মনক পিতাৰ নাম: মনকু মাৰ্বি ঘৰ নং : 863 বয়স : 27 লিঙ্গ : পুৰুষ	FVC0486142 ফটো উপলব্ধ	455 নাম : অজয় গোৱালা পিতাৰ নাম: দেশী ঘৰ নং : ৮৬৪ বয়স : 46 লিঙ্গ : পুৰুষ	FVC0003402 ফটো উপলব্ধ	456 নাম : তুলশী গোৱালা স্বামীৰ নাম: অজয় ঘৰ নং : ৮৬৪ বয়স : 44 লিঙ্গ : মহিলা	FVC0003403 ফটো উপলব্ধ
457 নাম : সঞ্জয় গোৱালা পিতাৰ নাম: দেশী ঘৰ নং : ৮৬৪ বয়স : 37 লিঙ্গ : পুৰুষ	FVC0003404 ফটো উপলব্ধ	458 নাম : চাবিনা গোৱালা স্বামীৰ নাম: সঞ্জয় গোৱালা ঘৰ নং : ৮৬৪ বয়স : 34 লিঙ্গ : মহিলা	FVC0003405 ফটো উপলব্ধ	459 নাম : ৰাজেশ কি যান পিতাৰ নাম: অনিৰত ঘৰ নং : ৮৬৫ বয়স : 50 লিঙ্গ : পুৰুষ	FVC7238202 ফটো উপলব্ধ
460 নাম : মঞ্জু কি যান স্বামীৰ নাম: ৰাজেশ ঘৰ নং : ৮৬৫ বয়স : 48 লিঙ্গ : মহিলা	FVC7238213 ফটো উপলব্ধ	461 নাম : কুন্দন কিচান পিতাৰ নাম: ৰাজেশ কিচান ঘৰ নং : 865 বয়স : 25 লিঙ্গ : পুৰুষ	FVC0412551 ফটো উপলব্ধ	462 নাম : বিৰচমণী গড় স্বামীৰ নাম: লালু ঘৰ নং : ৮৬৭ বয়স : 72 লিঙ্গ : মহিলা	FVC0003407 ফটো উপলব্ধ
463 নাম : পিংকী গড় ভূমিজ পিতাৰ নাম: লালু গড় ঘৰ নং : ৮৬৭ বয়স : 40 লিঙ্গ : মহিলা	FVC1596185 ফটো উপলব্ধ	E 464 নাম : লুক ভূমিজ পিতাৰ নাম: জৱন ভূমিজ ঘৰ নং : ৮৬৭ বয়স : 40 লিঙ্গ : পুৰুষ	FVC0140616 ফটো উপলব্ধ	465 নাম : জগদীশ কোঁৱৰ পিতাৰ নাম: মনেশ্বৰ ঘৰ নং : ৮৬৮ বয়স : 72 লিঙ্গ : পুৰুষ	FVC0003408 ফটো উপলব্ধ
466 নাম : অজয় কোঁৱৰ পিতাৰ নাম: জগদীশ কোঁৱৰ ঘৰ নং : ৮৬৮ বয়স : 36 লিঙ্গ : পুৰুষ	FVC0140699 ফটো উপলব্ধ	467 নাম : চুচেন কোঁৱৰ পিতাৰ নাম: জগদীশ কোঁৱৰ ঘৰ নং : ৮৬৮ বয়স : 36 লিঙ্গ : পুৰুষ	FVC1596129 ফটো উপলব্ধ	468 নাম : গীতা কোঁৱৰ স্বামীৰ নাম: অজয় কোঁৱৰ ঘৰ নং : ৮৬৮ বয়স : 36 লিঙ্গ : মহিলা	FVC1596130 ফটো উপলব্ধ
469 নাম : কমলা গোৱালা পিতাৰ নাম: সোণামনী ঘৰ নং : ৮৬৯ বয়স : 43 লিঙ্গ : মহিলা	FVC7238291 ফটো উপলব্ধ	470 নাম : চন্দমা গোৱালা পিতাৰ নাম: সোণামনী ঘৰ নং : ৮৬৯ বয়স : 42 লিঙ্গ : মহিলা	FVC7238304 ফটো উপলব্ধ	471 নাম : নবিন গোৱালা পিতাৰ নাম: ৰামদাস ঘৰ নং : ৮৭০ বয়স : 61 লিঙ্গ : পুৰুষ	FVC0003409 ফটো উপলব্ধ
472 নাম : দুৰ্গা গোৱালা পিতাৰ নাম: নবিন গোৱালা ঘৰ নং : ৮৭০ বয়স : 32 লিঙ্গ : পুৰুষ	FVC0003410 ফটো উপলব্ধ	# 473 নাম : পূজা গোৱালা পিতাৰ নাম: নিমাই পানিকা ঘৰ নং : 870 বয়স : 30 লিঙ্গ : মহিলা	FVC0370650 ফটো উপলব্ধ	474 নাম : লক্ষীমণী গোৱালা স্বামীৰ নাম: চাবালক গোৱালা ঘৰ নং : ৮৭১ বয়স : 46 লিঙ্গ : মহিলা	FVC0140996 ফটো উপলব্ধ
475 নাম : জুলী ঘাটোৱাৰ স্বামীৰ নাম: কৃষ্ণ ঘাটোৱাৰ ঘৰ নং : 871 বয়স : 28 লিঙ্গ : মহিলা	FVC0486399 ফটো উপলব্ধ	476 নাম : মনোজ গোৱালা পিতাৰ নাম: সিবালক গোৱালা ঘৰ নং : 871 বয়স : 20 লিঙ্গ : পুৰুষ	PVW0066472 ফটো উপলব্ধ	477 নাম : অজয় খেৰুবাৰ পিতাৰ নাম: মাদ্ৰাজ ঘৰ নং : ৮৭২ বয়স : 47 লিঙ্গ : পুৰুষ	FVC0003412 ফটো উপলব্ধ
478 নাম : সুনীল পানীকা পিতাৰ নাম: ভৰথ পানীকা ঘৰ নং : 872 বয়স : 37 লিঙ্গ : পুৰুষ	PVW0092353 ফটো উপলব্ধ	479 নাম : অনিমা জেৰকা পিতাৰ নাম: জেৰকা খেৰুবাৰ ঘৰ নং : 872 বয়স : 28 লিঙ্গ : মহিলা	FVC0375600 ফটো উপলব্ধ	480 নাম : বিনাশপতি গোৱালা পিতাৰ নাম: মোহনা ঘৰ নং : ৮৭৩ বয়স : 50 লিঙ্গ : মহিলা	FVC0003413 ফটো উপলব্ধ



481 নাম : মুনী গোৱালা স্বামীৰ নাম : বিজয় ঘৰ নং : ৮৭৩ বয়স : 45 লিঙ্গ : মহিলা	FVC0003415 ফটো উপলব্ধ	# 482 নাম : বিনেশ গোৱালা মাতৃৰ নাম : যোগেন গোৱালা ঘৰ নং : 781 বয়স : 37 লিঙ্গ : পুৰুষ	FVC0003417 ফটো উপলব্ধ	# 483 নাম : দীপিকা গোৱালা স্বামীৰ নাম : বিনেশ গোৱালা ঘৰ নং : 781 বয়স : 30 লিঙ্গ : মহিলা	FVC0141069 ফটো উপলব্ধ
484 নাম : প্ৰতিভা গোৱালা পিতাৰ নাম : জীতেন গোৱালা ঘৰ নং : ৮৭৩ বয়স : 29 লিঙ্গ : মহিলা	FVC0311456 ফটো উপলব্ধ	485 নাম : মণি গোৱালা পিতাৰ নাম : মংগল সিং গোৱালা ঘৰ নং : 873 বয়স : 25 লিঙ্গ : মহিলা	FVC0485946 ফটো উপলব্ধ	486 নাম : ললী গোৱালা পিতাৰ নাম : চহাৰু ঘৰ নং : ৮৭৪ বয়স : 60 লিঙ্গ : মহিলা	FVC0003420 ফটো উপলব্ধ
487 নাম : ভাদৰী গোৱালা পিতাৰ নাম : চহাৰু ঘৰ নং : ৮৭৪ বয়স : 58 লিঙ্গ : মহিলা	FVC0003421 ফটো উপলব্ধ	488 নাম : অজয় গোৱালা পিতাৰ নাম : চহাৰু ঘৰ নং : ৮৭৪ বয়স : 52 লিঙ্গ : পুৰুষ	FVC7238473 ফটো উপলব্ধ	489 নাম : চঞ্জা খেৰুৱাৰ স্বামীৰ নাম : ৰামপ্ৰসাদ ঘৰ নং : ৮৭৫ বয়স : 43 লিঙ্গ : মহিলা	FVC0003423 ফটো উপলব্ধ
490 নাম : সঞ্জু পৰিমল পিতাৰ নাম : পৰিমল কিচান ঘৰ নং : 875 বয়স : 40 লিঙ্গ : পুৰুষ	PVW0067462 ফটো উপলব্ধ	491 নাম : আবিচেক খেৰুৱাৰ পিতাৰ নাম : ৰামপ্ৰসাদ খেৰুৱাৰ ঘৰ নং : 875 বয়স : 27 লিঙ্গ : পুৰুষ	FVC0413146 ফটো উপলব্ধ	492 নাম : দিপালী কিচান পিতাৰ নাম : পেটু কিচান ঘৰ নং : 875 বয়স : 26 লিঙ্গ : মহিলা	PVW0059725 ফটো উপলব্ধ
493 নাম : বিশাল তাঁতী পিতাৰ নাম : লেট বিজয় তাঁতী ঘৰ নং : 875 বয়স : 24 লিঙ্গ : পুৰুষ	PVW0063172 ফটো উপলব্ধ	494 নাম : অৰ্জুন খেৰুৱাৰ পিতাৰ নাম : ৰামপ্ৰসাদ খেৰুৱাৰ ঘৰ নং : 875 বয়স : 22 লিঙ্গ : পুৰুষ	PVW0062539 ফটো উপলব্ধ	495 নাম : জনিতা খেৰুৱাৰ পিতাৰ নাম : ৰামপ্ৰসাদ খেৰুৱাৰ ঘৰ নং : 875 বয়স : 20 লিঙ্গ : মহিলা	PVW0062521 ফটো উপলব্ধ
496 নাম : চমলী গোৱালা স্বামীৰ নাম : দেবাৰু ঘৰ নং : ৮৭৬ বয়স : 77 লিঙ্গ : মহিলা	FVC0003424 ফটো উপলব্ধ	497 নাম : চিত কাৰুৱাৰ পিতাৰ নাম : জৈৰকা ঘৰ নং : 876 বয়স : 37 লিঙ্গ : পুৰুষ	FVC0123463 ফটো উপলব্ধ	498 নাম : অনিতা জুৱেল পিতাৰ নাম : জুৱেল কিচান ঘৰ নং : 876 বয়স : 29 লিঙ্গ : মহিলা	PVW0026278 ফটো উপলব্ধ
499 নাম : দিন গোৱালা পিতাৰ নাম : আমচু ঘৰ নং : ৮৭৮ বয়স : 42 লিঙ্গ : পুৰুষ	FVC0003427 ফটো উপলব্ধ	500 নাম : ওমপ্ৰকাশ ধবী পিতাৰ নাম : ভোলা ঘৰ নং : ৮৭৯ বয়স : 62 লিঙ্গ : পুৰুষ	FVC0003428 ফটো উপলব্ধ	501 নাম : জনিতা কৰোৱা স্বামীৰ নাম : ৰমেশ কৰোৱা ঘৰ নং : ৮৮০ বয়স : 40 লিঙ্গ : মহিলা	FVC0003430 ফটো উপলব্ধ
502 নাম : পাৰবতী নাগবংশী স্বামীৰ নাম : হৰিদাচ ঘৰ নং : ৮৮১ বয়স : 55 লিঙ্গ : মহিলা	FVC0003431 ফটো উপলব্ধ	503 নাম : নিলা নাগবংশী স্বামীৰ নাম : চৰিদাস ঘৰ নং : ৮৮১ বয়স : 46 লিঙ্গ : মহিলা	FVC7238644 ফটো উপলব্ধ	504 নাম : ববিতা কৰ্মকাৰ পিতাৰ নাম : অনীল কৰ্মকাৰ ঘৰ নং : 881 বয়স : 28 লিঙ্গ : মহিলা	FVC0486225 ফটো উপলব্ধ
505 নাম : চৰ্চিলা নাগবংশী মাতৃৰ নাম : পাৰবতী নাগবংশী ঘৰ নং : 881 বয়স : 25 লিঙ্গ : মহিলা	FVC0375444 ফটো উপলব্ধ	506 নাম : মালতী কৰ্মকাৰ স্বামীৰ নাম : ৰিকী কৰ্মকাৰ ঘৰ নং : 881 বয়স : 24 লিঙ্গ : মহিলা	PVW0066480 ফটো উপলব্ধ	507 নাম : নিকত নাগবংশী পিতাৰ নাম : সাবদাস নাগবংশী ঘৰ নং : 881 বয়স : 23 লিঙ্গ : পুৰুষ	FVC4591301 ফটো উপলব্ধ
508 নাম : মনেশ কৰ্মকাৰ পিতাৰ নাম : সুনীল কৰ্মকাৰ ঘৰ নং : 881 বয়স : 30 লিঙ্গ : পুৰুষ	FVC0412643 ফটো উপলব্ধ	509 নাম : গুন কৰ্মকাৰ স্বামীৰ নাম : অমৃত ঘৰ নং : ৮৮১ বয়স : 68 লিঙ্গ : মহিলা	FVC0003433 ফটো উপলব্ধ	510 নাম : পৰশমণী কৰ্মকাৰ স্বামীৰ নাম : সুনীল ঘৰ নং : ৮৮১ বয়স : 50 লিঙ্গ : মহিলা	FVC7238666 ফটো উপলব্ধ



511 নাম : সোমাসী বাবলাল পিতাৰ নাম: বাবুলীল উৰাং ঘৰ নং : 882 বয়স : 38 লিঙ্গ : মহিলা	FVC455249 ফটো উপলব্ধ	512 নাম : সান কৰ্মকাৰ পিতাৰ নাম: মংৰা ঘৰ নং : ৮৮৩ বয়স : 46 লিঙ্গ : পুৰুষ	FVC7238746 ফটো উপলব্ধ	513 নাম : দীপা কৰ্মকাৰ স্বামীৰ নাম: সান্ত ঘৰ নং : ৮৮৩ বয়স : 44 লিঙ্গ : মহিলা	FVC7238757 ফটো উপলব্ধ
514 নাম : চিলো কৰ্মকাৰ অন্যান্য: দীপা কৰ্মকাৰ ঘৰ নং : ৮৮৩ বয়স : 34 লিঙ্গ : মহিলা	FVC0176438 ফটো উপলব্ধ	515 নাম : গুৰিয়া মুড়া পিতাৰ নাম: চন্দ মুড়া ঘৰ নং : 883 বয়স : 22 লিঙ্গ : মহিলা	FVC1421247 ফটো উপলব্ধ	516 নাম : প্ৰিয়া মুড়া পিতাৰ নাম: সান মুড়া ঘৰ নং : 883 বয়স : 21 লিঙ্গ : মহিলা	PVW0041483 ফটো উপলব্ধ
517 নাম : কাৰ্তিক মুড়া পিতাৰ নাম: সান মুড়া ঘৰ নং : 883 বয়স : 20 লিঙ্গ : মহিলা	PVW0041392 ফটো উপলব্ধ	# 518 নাম : বীজলাল কিষণ পিতাৰ নাম: লক্ষণ ঘৰ নং : ৮৮৪ বয়স : 68 লিঙ্গ : পুৰুষ	FVC7238768 ফটো উপলব্ধ	519 নাম : সোলিতা বিজলাল স্বামীৰ নাম: বীজলাল ঘৰ নং : ৮৮৪ বয়স : 48 লিঙ্গ : মহিলা	FVC7238779 ফটো উপলব্ধ
520 নাম : বীৰেণ কৰুৱা পিতাৰ নাম: কৃষ্ণ কৰুৱা ঘৰ নং : ৮৮৪ বয়স : 37 লিঙ্গ : পুৰুষ	FVC0176479 ফটো উপলব্ধ	521 নাম : গণেশ বীজলাল পিতাৰ নাম: বীজলাল কিশান ঘৰ নং : 884 বয়স : 35 লিঙ্গ : পুৰুষ	FVC4610127 ফটো উপলব্ধ	522 নাম : টাৰা বীজলাল পিতাৰ নাম: বামু কিশান ঘৰ নং : 884 বয়স : 32 লিঙ্গ : মহিলা	FVC4610069 ফটো উপলব্ধ
523 নাম : জিনেন কিশান পিতাৰ নাম: ব্ৰিজলাল কিশান ঘৰ নং : 884 বয়স : 25 লিঙ্গ : পুৰুষ	FVC0486100 ফটো উপলব্ধ	524 নাম : কাযনল কিশান পিতাৰ নাম: ব্ৰিজলাল কিশান ঘৰ নং : 884 বয়স : 24 লিঙ্গ : পুৰুষ	FVC0486134 ফটো উপলব্ধ	525 নাম : সনিয়া কিষণ পিতাৰ নাম: বীজলাল কিষণ ঘৰ নং : 884 বয়স : 22 লিঙ্গ : মহিলা	FVC4555116 ফটো উপলব্ধ
526 নাম : অনুস্কা কিষণ পিতাৰ নাম: কিসুন কিষণ ঘৰ নং : 884 বয়স : 22 লিঙ্গ : মহিলা	FVC4555231 ফটো উপলব্ধ	527 নাম : অঞ্জলি কৰুৱা স্বামীৰ নাম: বীৰেণ কৰুৱা ঘৰ নং : ৮৮৪ক বয়স : 35 লিঙ্গ : মহিলা	FVC0176487 ফটো উপলব্ধ	528 নাম : সুভদ্রা কিষণ স্বামীৰ নাম: অৰুণ ঘৰ নং : ৮৮৫ বয়স : 52 লিঙ্গ : মহিলা	FVC0003436 ফটো উপলব্ধ
529 নাম : বিৰলা কিষান পিতাৰ নাম: অৰুন কিষান ঘৰ নং : ৮৮৫ বয়স : 36 লিঙ্গ : পুৰুষ	FVC0003437 ফটো উপলব্ধ	530 নাম : পাৰৱতী কিষান স্বামীৰ নাম: বিৰলা কিষান ঘৰ নং : ৮৮৫ বয়স : 31 লিঙ্গ : মহিলা	FVC0176495 ফটো উপলব্ধ	531 নাম : সুৰেশ হাজাম পিতাৰ নাম: লক্ষণ ঘৰ নং : ৮৮৬ বয়স : 60 লিঙ্গ : পুৰুষ	FVC0003438 ফটো উপলব্ধ
532 নাম : শ্ৰীবতী হাজাম স্বামীৰ নাম: সুৰেশ ঘৰ নং : ৮৮৬ বয়স : 56 লিঙ্গ : মহিলা	FVC0003439 ফটো উপলব্ধ	533 নাম : মজন হাজাম পিতাৰ নাম: সুৰেশ ঘৰ নং : ৮৮৬ বয়স : 41 লিঙ্গ : পুৰুষ	FVC0003440 ফটো উপলব্ধ	534 নাম : ইনামী ত্ৰীৰ্থ পিতাৰ নাম: ত্ৰীৰ্থ ঘৰ নং : 886 বয়স : 37 লিঙ্গ : মহিলা	FVC0413914 ফটো উপলব্ধ
535 নাম : জয়মতী চীক পিতাৰ নাম: সুৰেশ হাজাম ঘৰ নং : 886 বয়স : 36 লিঙ্গ : মহিলা	FVC0375428 ফটো উপলব্ধ	536 নাম : চুনীল চীক পিতাৰ নাম: সুৰেশ হাজাম ঘৰ নং : 886 বয়স : 29 লিঙ্গ : পুৰুষ	FVC0375527 ফটো উপলব্ধ	537 নাম : আনিতা হাজাম স্বামীৰ নাম: সুনীল হাজাম ঘৰ নং : 886 বয়স : 28 লিঙ্গ : মহিলা	FVC0422428 ফটো উপলব্ধ
538 নাম : মোনা ভূঞা পিতাৰ নাম: চুকৰাম ঘৰ নং : ৮৮৭ বয়স : 60 লিঙ্গ : পুৰুষ	FVC0003441 ফটো উপলব্ধ	539 নাম : ৰাজকুমাৰ ভূঞা পিতাৰ নাম: ননা ভূঞা ঘৰ নং : 887 বয়স : 25 লিঙ্গ : পুৰুষ	FVC4555082 ফটো উপলব্ধ	E 540 নাম : অশোক কিষণ পিতাৰ নাম: মনেশ্বৰ ঘৰ নং : ৮৮৮ বয়স : 52 লিঙ্গ : পুৰুষ	FVC7238859 ফটো উপলব্ধ

বিধানসভা সমষ্টিৰ নম্বৰ আৰু নাম : 82-ডুমডুমা  
অংশৰ নম্বৰ আৰু নাম : 1-নতুন লাইন (অংশ)

541 নাম : আলিছা কিচান পিতাৰ নাম: অশোক কিচান ঘৰ নং : ৮৮৮ বয়স : 28 লিঙ্গ : মহিলা	FVC0176537 ফটো উপলব্ধ	542 নাম : মনিকা কিশান পিতাৰ নাম: অশোক কিশান ঘৰ নং : 888 বয়স : 28 লিঙ্গ : মহিলা	FVC0374934 ফটো উপলব্ধ	543 নাম : ভাটি গোস্বামী পিতাৰ নাম: সুনীল গোস্বামী ঘৰ নং : 889 বয়স : 35 লিঙ্গ : পুৰুষ	FVC4610051 ফটো উপলব্ধ
544 নাম : চিবানী বেন গোস্বামী স্বামীৰ নাম: সঞ্জয় গোস্বামী ঘৰ নং : 889 বয়স : 31 লিঙ্গ : মহিলা	FVC0422220 ফটো উপলব্ধ	545 নাম : সঞ্জয় গোস্বামী পিতাৰ নাম: নহাৰু গোস্বামী ঘৰ নং : 889 বয়স : 29 লিঙ্গ : পুৰুষ	FVC4610002 ফটো উপলব্ধ	546 নাম : উশীলা জেঠো পিতাৰ নাম: জেঠো খাৰিয়া ঘৰ নং : 890 বয়স : 40 লিঙ্গ : মহিলা	FVC1425107 ফটো উপলব্ধ
547 নাম : সুৰজ নায়ক পিতাৰ নাম: চাদীলাল নায়ক ঘৰ নং : 890 বয়স : 34 লিঙ্গ : পুৰুষ	FVC0413690 ফটো উপলব্ধ	548 নাম : জুলিতা সুৰজ স্বামীৰ নাম: সুৰজ নায়ক ঘৰ নং : 890 বয়স : 32 লিঙ্গ : মহিলা	FVC0413229 ফটো উপলব্ধ	549 নাম : পিংকি চুন্ পিতাৰ নাম: চুন্ ঘৰ নং : 890 বয়স : 30 লিঙ্গ : মহিলা	FVC1424183 ফটো উপলব্ধ
550 নাম : সুজাতা নায়ক পিতাৰ নাম: সুৰজ নায়ক ঘৰ নং : 890 বয়স : 25 লিঙ্গ : মহিলা	FVC0412148 ফটো উপলব্ধ	551 নাম : বিকী কৰ্মকাৰ পিতাৰ নাম: কালিচৰণ কৰ্মকাৰ ঘৰ নং : ৮৯১ বয়স : 36 লিঙ্গ : পুৰুষ	FVC0176669 ফটো উপলব্ধ	552 নাম : চুচীলা কৰ্মকাৰ পিতাৰ নাম: কালিচৰণ কৰ্মকাৰ ঘৰ নং : ৮৯১ বয়স : 33 লিঙ্গ : মহিলা	FVC0176677 ফটো উপলব্ধ
553 নাম : লক্ষ্মন কৰ্মকাৰ পিতাৰ নাম: কালিচৰণ কৰ্মকাৰ ঘৰ নং : 891 বয়স : 32 লিঙ্গ : পুৰুষ	FVC0486332 ফটো উপলব্ধ	554 নাম : বতা আজাদ পিতাৰ নাম: আজাদ মহন ঘৰ নং : 891 বয়স : 30 লিঙ্গ : মহিলা	FVC0544684 ফটো উপলব্ধ	555 নাম : বিজয় অঘু পিতাৰ নাম: অঘু কিচান ঘৰ নং : 893 বয়স : 26 লিঙ্গ : পুৰুষ	PVW0039867 ফটো উপলব্ধ
556 নাম : বিস্তী কিচান পিতাৰ নাম: আণু কিচান ঘৰ নং : 893 বয়স : 24 লিঙ্গ : মহিলা	PVW0041384 ফটো উপলব্ধ	557 নাম : অজয় জগত পিতাৰ নাম: জগত গোস্বামী ঘৰ নং : 894 বয়স : 35 লিঙ্গ : পুৰুষ	PVW0097618 ফটো উপলব্ধ	558 নাম : নায়ী ৰামকিশন স্বামীৰ নাম: অজয় জগত ঘৰ নং : 894 বয়স : 32 লিঙ্গ : মহিলা	PVW0097626 ফটো উপলব্ধ
559 নাম : সঞ্জয় গোস্বামী পিতাৰ নাম: বিজয় গোস্বামী ঘৰ নং : 896 বয়স : 34 লিঙ্গ : পুৰুষ	FVC0370387 ফটো উপলব্ধ	560 নাম : চণ্ডন চিৰাল পিতাৰ নাম: বিজয় গোস্বামী ঘৰ নং : 896 বয়স : 28 লিঙ্গ : মহিলা	FVC0370528 ফটো উপলব্ধ	561 নাম : চুনিলা গোস্বামী পিতাৰ নাম: বিজয় গোস্বামী ঘৰ নং : 896 বয়স : 28 লিঙ্গ : পুৰুষ	FVC0413260 ফটো উপলব্ধ
562 নাম : কুসুম গোস্বামী পিতাৰ নাম: দিলিপ গোস্বামী ঘৰ নং : 896 বয়স : 24 লিঙ্গ : মহিলা	FVC4555199 ফটো উপলব্ধ	563 নাম : ৰাগিনী খাৰিয়া পিতাৰ নাম: হৰিনাথ ভূমিজ ঘৰ নং : 897 বয়স : 65 লিঙ্গ : মহিলা	FVC0486282 ফটো উপলব্ধ	564 নাম : সঞ্জীৱ খাৰিয়া পিতাৰ নাম: লৰাৰাম খাৰিয়া ঘৰ নং : 897 বয়স : 34 লিঙ্গ : পুৰুষ	FVC4593455 ফটো উপলব্ধ
565 নাম : সঞ্জয় বাজী পিতাৰ নাম: সুৰেন বাজী ঘৰ নং : 897 বয়স : 28 লিঙ্গ : পুৰুষ	PVW0029710 ফটো উপলব্ধ	566 নাম : মহেশ্বৰী বাজী পিতাৰ নাম: চোৰেন বাজী ঘৰ নং : 897 বয়স : 27 লিঙ্গ : মহিলা	FVC0486217 ফটো উপলব্ধ	567 নাম : মীন খাৰিয়া পিতাৰ নাম: সুখোমান খাৰিয়া ঘৰ নং : 897 বয়স : 26 লিঙ্গ : মহিলা	FVC4593422 ফটো উপলব্ধ
E 568 নাম : দুখমনি চুৰী পিতাৰ নাম: সঞ্জয় গোস্বামী ঘৰ নং : 899 বয়স : 30 লিঙ্গ : মহিলা	FVC0413906 ফটো উপলব্ধ	569 নাম : সঞ্জয় চুৰী পিতাৰ নাম: দীপক চুৰী ঘৰ নং : 899 বয়স : 29 লিঙ্গ : পুৰুষ	PVW0026187 ফটো উপলব্ধ	570 নাম : কামাল মুড়া পিতাৰ নাম: পিতম মুড়া ঘৰ নং : 900 বয়স : 31 লিঙ্গ : পুৰুষ	FVC0486357 ফটো উপলব্ধ



571 নাম : অনীতা উৰাং স্বামীৰ নাম : কামাল পিটোম ঘৰ নং : 900 বয়স : 27 লিঙ্গ : পুৰুষ	FVC4555140 ফটো উপলব্ধ	572 নাম : প্ৰবিন ৰাউতীয়া পিতাৰ নাম : চনাতন ৰাউতীয়া ঘৰ নং : 907 বয়স : 46 লিঙ্গ : পুৰুষ	FVC0123364 ফটো উপলব্ধ	573 নাম : বিকাশ বিহুস্পাতী অন্যান্য : ভূটকা উৰাং ঘৰ নং : 909 বয়স : 40 লিঙ্গ : পুৰুষ	FVC0177147 ফটো উপলব্ধ
574 নাম : ফুলেশ্বৰী বজ্জী পিতাৰ নাম : চনিলাল বজ্জী ঘৰ নং : 907 বয়স : 36 লিঙ্গ : মহিলা	FVC0375675 ফটো উপলব্ধ	575 নাম : তুচুংগি গৰাক পিতাৰ নাম : চকনদাস গৰাক ঘৰ নং : 907 বয়স : 35 লিঙ্গ : মহিলা	FVC0486308 ফটো উপলব্ধ	576 নাম : মোংগ্ৰি উৰাং অন্যান্য : বিকাশ উৰাং ঘৰ নং : 909 বয়স : 34 লিঙ্গ : মহিলা	FVC0177188 ফটো উপলব্ধ
577 নাম : ৰাধিকা ৰাউতীয়া পিতাৰ নাম : প্ৰবিন চাহাগ ৰাউতীয়া ঘৰ নং : 907 বয়স : 34 লিঙ্গ : মহিলা	FVC0486324 ফটো উপলব্ধ	578 নাম : ৰাম তেলী পিতাৰ নাম : চন্দ্ৰ তেলী ঘৰ নং : 907 বয়স : 24 লিঙ্গ : পুৰুষ	PVW0066464 ফটো উপলব্ধ	579 নাম : অনসীকা ৰাউতীয়া স্বামীৰ নাম : বাবুল ৰাউতীয়া ঘৰ নং : 907 বয়স : 23 লিঙ্গ : মহিলা	FVC0486258 ফটো উপলব্ধ
580 নাম : ৰাজু উৰাং পিতাৰ নাম : বিকাশ উৰাং ঘৰ নং : 907 বয়স : 23 লিঙ্গ : পুৰুষ	PVW0062075 ফটো উপলব্ধ	581 নাম : মাইন উৰাং পিতাৰ নাম : ৰাজু উৰাং ঘৰ নং : 907 বয়স : 23 লিঙ্গ : মহিলা	PVW0062083 ফটো উপলব্ধ	582 নাম : চন উৰাং পিতাৰ নাম : বিকাশ উৰাং ঘৰ নং : 907 বয়স : 22 লিঙ্গ : পুৰুষ	PVW0062067 ফটো উপলব্ধ
583 নাম : হেমন্ত কিচান পিতাৰ নাম : বিজয় কিচান ঘৰ নং : 907 বয়স : 20 লিঙ্গ : পুৰুষ	PVW0032177 ফটো উপলব্ধ	584 নাম : গনেশ তুৰী পিতাৰ নাম : বিষ্ণু তুৰী ঘৰ নং : 909 বয়স : 29 লিঙ্গ : পুৰুষ	PVW0067868 ফটো উপলব্ধ	585 নাম : মনিকা বগু স্বামীৰ নাম : দিনেশ ঘাটোৱাৰ ঘৰ নং : 909 বয়স : 29 লিঙ্গ : মহিলা	PVW0094615 ফটো উপলব্ধ
586 নাম : আদি গোসাই পিতাৰ নাম : আনন্দ গোসাই ঘৰ নং : 912 বয়স : 21 লিঙ্গ : পুৰুষ	PVW0032193 ফটো উপলব্ধ	587 নাম : অজয় হৰেন পিতাৰ নাম : হৰেন মুড়া ঘৰ নং : 913 বয়স : 31 লিঙ্গ : পুৰুষ	FVC0486159 ফটো উপলব্ধ	588 নাম : ৰটনী শিব স্বামীৰ নাম : শিবু ভূমিজ ঘৰ নং : 914 বয়স : 29 লিঙ্গ : মহিলা	PVW0059733 ফটো উপলব্ধ
589 নাম : চঞ্জা চৰ্মা স্বামীৰ নাম : ৰাজেশ চৰ্মা ঘৰ নং : 915 বয়স : 42 লিঙ্গ : মহিলা	FVC0144238 ফটো উপলব্ধ	590 নাম : সাৰিকা উৰাং পিতাৰ নাম : শিব উৰাং ঘৰ নং : 915 বয়স : 31 লিঙ্গ : মহিলা	PVW0059741 ফটো উপলব্ধ	591 নাম : চেলেচষ্টীনা তেতে অন্যান্য : তেলেচফৰ তেতে ঘৰ নং : 916 বয়স : 48 লিঙ্গ : মহিলা	FVC0177196 ফটো উপলব্ধ
592 নাম : ৰসনী তেটে পিতাৰ নাম : তেলেচফৰ তেটে ঘৰ নং : 916 বয়স : 21 লিঙ্গ : মহিলা	PVW0036095 ফটো উপলব্ধ	593 নাম : বিস্তী লোহাৰ মাতৃৰ নাম : প্ৰহ্লাদ লোহাৰ ঘৰ নং : 919 বয়স : 44 লিঙ্গ : মহিলা	FVC0312439 ফটো উপলব্ধ	594 নাম : শিবানী কৰ্মকাৰ পিতাৰ নাম : সঞ্জয় কৰ্মকাৰ ঘৰ নং : 917 বয়স : 22 লিঙ্গ : মহিলা	PVW0053629 ফটো উপলব্ধ
595 নাম : অৰুন লাকৰা পিতাৰ নাম : লাকৰা কিচান ঘৰ নং : 918 বয়স : 37 লিঙ্গ : পুৰুষ	FVC0412254 ফটো উপলব্ধ	596 নাম : চাৰতি খেৰুৱাৰ স্বামীৰ নাম : হিৰা খেৰুৱাৰ ঘৰ নং : 919 বয়স : 43 লিঙ্গ : মহিলা	FVC0144337 ফটো উপলব্ধ	597 নাম : ৰিংকী ব্ৰজ্ঞন স্বামীৰ নাম : দীপ খেৰুৱাৰ ঘৰ নং : 919 বয়স : 25 লিঙ্গ : মহিলা	PVW0032185 ফটো উপলব্ধ
598 নাম : চুহান খেৰুৱাৰ পিতাৰ নাম : হিৰা খেৰুৱাৰ ঘৰ নং : 919 বয়স : 24 লিঙ্গ : মহিলা	FVC0486233 ফটো উপলব্ধ	599 নাম : গোলাব হুচেইন পিতাৰ নাম : অবদুল ৰহমান মাখি ঘৰ নং : 920 বয়স : 32 লিঙ্গ : পুৰুষ	FVC0412197 ফটো উপলব্ধ	600 নাম : চলিনা বেগম স্বামীৰ নাম : গোলাব হুচেইন ঘৰ নং : 920 বয়স : 28 লিঙ্গ : মহিলা	FVC0412189 ফটো উপলব্ধ



601 নাম : ইমামুল হুচেইন মুধী পিতাৰ নাম: আব্দুল বহমান মুধী ঘৰ নং : 920 বয়স : 26 লিঙ্গ : পুৰুষ	FVC0412221 ফটো উপলব্ধ	602 নাম : বিয়াজুল হুচেইন পিতাৰ নাম: আব্দুল হুচেইন ঘৰ নং : 920 বয়স : 25 লিঙ্গ : পুৰুষ	PVW0026302 ফটো উপলব্ধ	603 নাম : আইশা বেগম পিতাৰ নাম: মোহন পাহাৰীয়া ঘৰ নং : 920 বয়স : 23 লিঙ্গ : মহিলা	PVW0026211 ফটো উপলব্ধ
604 নাম : চাৰিফা বেগম পিতাৰ নাম: জাকিৰ হুচেইন ঘৰ নং : 921 বয়স : 35 লিঙ্গ : মহিলা	FVC0144998 ফটো উপলব্ধ	605 নাম : বাবিয়া খাতুন পিতাৰ নাম: আমিৰ হুচেইন ঘৰ নং : 921 বয়স : 35 লিঙ্গ : মহিলা	FVC7238871 ফটো উপলব্ধ	606 নাম : এলিনা খাতুন মাতৃৰ নাম: ফাতেমা বেগম ঘৰ নং : 921 বয়স : 34 লিঙ্গ : মহিলা	FVC0145029 ফটো উপলব্ধ
607 নাম : চাবিৰ আহমেদ পিতাৰ নাম: আমিৰ হুচেইন ঘৰ নং : 921 বয়স : 32 লিঙ্গ : পুৰুষ	FVC0003443 ফটো উপলব্ধ	608 নাম : মাফিদা খাতুন পিতাৰ নাম: আমিৰ হুচেইন ঘৰ নং : 921 বয়স : 30 লিঙ্গ : মহিলা	FVC0145078 ফটো উপলব্ধ	609 নাম : মমিনা খাতুন মাতৃৰ নাম: ফাতেমা বেগম ঘৰ নং : 921 বয়স : 30 লিঙ্গ : মহিলা	FVC0145037 ফটো উপলব্ধ
610 নাম : কাদিৰ হুচেইন পিতাৰ নাম: লেট হাবিব খান ঘৰ নং : 921 বয়স : 28 লিঙ্গ : পুৰুষ	FVC0376194 ফটো উপলব্ধ	611 নাম : মোচুমা খাতুন পিতাৰ নাম: জাকিৰ হুচেইন ঘৰ নং : 921 বয়স : 26 লিঙ্গ : মহিলা	FVC0090894 ফটো উপলব্ধ	612 নাম : চনাতন তাঁতী পিতাৰ নাম: কৃষ্ণ তাঁতী ঘৰ নং : 923 বয়স : 35 লিঙ্গ : পুৰুষ	FVC0145177 ফটো উপলব্ধ
613 নাম : সনিল তাঁতী পিতাৰ নাম: কৃষ্ণ ডুমডুমা ঘৰ নং : 923 বয়স : 28 লিঙ্গ : পুৰুষ	FVC0412668 ফটো উপলব্ধ	# 614 নাম : চুমন পানীকা পিতাৰ নাম: অনিল পানীকা ঘৰ নং : 925 বয়স : 37 লিঙ্গ : পুৰুষ	FVC0145359 ফটো উপলব্ধ	615 নাম : চুনিতা গোৱালা পিতাৰ নাম: সঞ্জয় গোৱালা ঘৰ নং : 925 বয়স : 35 লিঙ্গ : মহিলা	FVC0145367 ফটো উপলব্ধ
# 616 নাম : অনিতা বানিল পানীকা স্বামীৰ নাম: চুমন পানীকা ঘৰ নং : 925 বয়স : 34 লিঙ্গ : মহিলা	FVC0232694 ফটো উপলব্ধ	617 নাম : হেমিন পানীকা পিতাৰ নাম: অনিল পানীকা ঘৰ নং : 925 বয়স : 27 লিঙ্গ : পুৰুষ	FVC0412601 ফটো উপলব্ধ	618 নাম : মীনা কিচান পিতাৰ নাম: গবীন কৰ্মকাৰ ঘৰ নং : 926 বয়স : 38 লিঙ্গ : মহিলা	FVC4590675 ফটো উপলব্ধ
619 নাম : অৰুন কৰ্মকাৰ পিতাৰ নাম: গোপী কৰ্মকাৰ ঘৰ নং : 926 বয়স : 33 লিঙ্গ : পুৰুষ	FVC0412395 ফটো উপলব্ধ	620 নাম : চবিৰ হক পিতাৰ নাম: জয়নাল হক ঘৰ নং : 926 বয়স : 32 লিঙ্গ : পুৰুষ	FVC0145417 ফটো উপলব্ধ	621 নাম : জগল কৰ্মকাৰ পিতাৰ নাম: গোপী কৰ্মকাৰ ঘৰ নং : 926 বয়স : 32 লিঙ্গ : পুৰুষ	FVC0412379 ফটো উপলব্ধ
622 নাম : দিলৱাৰা বেগম স্বামীৰ নাম: নাজীৰ হুচেইন ঘৰ নং : 929 বয়স : 38 লিঙ্গ : মহিলা	FVC1596232 ফটো উপলব্ধ	623 নাম : ৰূপা গোৱালা স্বামীৰ নাম: অনিল সন্তোষ ঘৰ নং : 927 বয়স : 34 লিঙ্গ : মহিলা	FVC0375584 ফটো উপলব্ধ	624 নাম : বিকী কিচান পিতাৰ নাম: জিতেন কিচান ঘৰ নং : 928 বয়স : 31 লিঙ্গ : পুৰুষ	FVC0413583 ফটো উপলব্ধ
625 নাম : ৰিতা মুড়া পিতাৰ নাম: তিলক মুড়া ঘৰ নং : 828 বয়স : 23 লিঙ্গ : মহিলা	FVC4609491 ফটো উপলব্ধ	626 নাম : সজেন জয়কিষণ পিতাৰ নাম: জয়কিসন ঘৰ নং : 929 বয়স : 28 লিঙ্গ : পুৰুষ	FVC4584371 ফটো উপলব্ধ	627 নাম : বিজেন কৰ্মকাৰ মাতৃৰ নাম: সলোন্টা কৰ্মকাৰ ঘৰ নং : 929 বয়স : 28 লিঙ্গ : পুৰুষ	FVC4610143 ফটো উপলব্ধ
628 নাম : অৰ্মান কৰ্মকাৰ পিতাৰ নাম: জয়কিছান কৰ্মকাৰ ঘৰ নং : 929 বয়স : 25 লিঙ্গ : পুৰুষ	FVC0412676 ফটো উপলব্ধ	629 নাম : পুনম তাঁতী স্বামীৰ নাম: বিচম তাঁতী ঘৰ নং : 930 বয়স : 34 লিঙ্গ : মহিলা	FVC0312629 ফটো উপলব্ধ	630 নাম : ৰূপ তাঁতী পিতাৰ নাম: পিতম তাঁতী ঘৰ নং : 930 বয়স : 31 লিঙ্গ : মহিলা	FVC0422311 ফটো উপলব্ধ



631 নাম : নবিন বেগম স্বামীৰ নাম: আল্লাব উদ্দীন আলী ঘৰ নং : ৯৩১ বয়স : 42 লিঙ্গ : মহিলা	FVC0177428 ফটো উপলব্ধ	632 নাম : মনোৱাৰা বেগম পিতাৰ নাম: লোকমান আলি ঘৰ নং : ৯৩১ বয়স : 37 লিঙ্গ : মহিলা	FVC0003444 ফটো উপলব্ধ	633 নাম : ফুলচুমা বেগম পিতাৰ নাম: লোকমান আলী ঘৰ নং : ৯৩১ বয়স : 36 লিঙ্গ : মহিলা	FVC0003445 ফটো উপলব্ধ
634 নাম : বাবুল কেৰেট পিতাৰ নাম: বগা কেৰেট ঘৰ নং : 932 বয়স : 34 লিঙ্গ : পুৰুষ	FVC0413419 ফটো উপলব্ধ	635 নাম : চুনিতা মাৰ্বী মাতৃৰ নাম: লক্ষী মাৰ্বী ঘৰ নং : ৯৩২ বয়স : 33 লিঙ্গ : মহিলা	FVC0003446 ফটো উপলব্ধ	636 নাম : ৰাধীকা মাৰ্বী পিতাৰ নাম: অমল মাৰ্বী ঘৰ নং : 932 বয়স : 33 লিঙ্গ : মহিলা	FVC0392027 ফটো উপলব্ধ
637 নাম : ৰাভুল মাৰ্বী পিতাৰ নাম: অমল মাৰ্বী ঘৰ নং : 932 বয়স : 31 লিঙ্গ : পুৰুষ	FVC0145946 ফটো উপলব্ধ	638 নাম : সন্জিতা তাঁতী মাৰ্বী পিতাৰ নাম: লালচাই তাঁতী ঘৰ নং : 932 বয়স : 28 লিঙ্গ : মহিলা	FVC0375550 ফটো উপলব্ধ	639 নাম : পৰ্বীনিতা খাতুন পিতাৰ নাম: আজাৰউদ্দিন আলী ঘৰ নং : 932 বয়স : 20 লিঙ্গ : মহিলা	PVW0065847 ফটো উপলব্ধ
640 নাম : মন কেওত স্বামীৰ নাম: বাবুল কেওত ঘৰ নং : 932 ক বয়স : 32 লিঙ্গ : মহিলা	FVC0412700 ফটো উপলব্ধ	641 নাম : জয়মনী নুনা পিতাৰ নাম: নন্দ কিশান ঘৰ নং : 1000 বয়স : 49 লিঙ্গ : মহিলা	FVC0375543 ফটো উপলব্ধ	642 নাম : ৰিকি বিশ্বাস মাতৃৰ নাম: জলীমনি বিশ্বাস ঘৰ নং : দিঘালিতৰঙ্গ বয়স : 20 লিঙ্গ : পুৰুষ	PVW0081026 ফটো উপলব্ধ
S 643 নাম : সুনতী সোৱকৰ পিতাৰ নাম: ক্ষিৰদ দে ঘৰ নং : দিঘালিতৰঙ্গ গাঁও বয়স : 81 লিঙ্গ : মহিলা	DZN0305136 ফটো উপলব্ধ	644 নাম : ৰূপা কৰ্মকাৰ পিতাৰ নাম: বিৰচা কৰ্মকাৰ ঘৰ নং : দিঘালিতৰঙ্গ তি ই বয়স : 29 লিঙ্গ : মহিলা	HXX0615948 ফটো উপলব্ধ	645 নাম : বলবিন্দৰ কুউৰ স্বামীৰ নাম: জগজীত ঘৰ নং : হাউজ নং 340 বয়স : 69 লিঙ্গ : মহিলা	FVC0003131 ফটো উপলব্ধ



646 নাম : কৌশিক কৰ্মকাৰ পিতাৰ নাম : বিশেশ্বৰ কৰ্মকাৰ ঘৰ নং : 162এ বয়স : 23 লিঙ্গ : পুৰুষ	FVC4614863 ফটো উপলব্ধ	647 নাম : লুকাশ খাৰিয়া পিতাৰ নাম : গৌনিফ স্প খাৰিয়া ঘৰ নং : 604 বয়স : 28 লিঙ্গ : পুৰুষ	FVC4553756 ফটো উপলব্ধ	648 নাম : নাহাৰ গোৱালা পিতাৰ নাম : মদগৰ ঘৰ নং : ৮৮৯ বয়স : 52 লিঙ্গ : পুৰুষ	FVC0003447 ফটো উপলব্ধ
649 নাম : ৰেণু কুফ স্বামীৰ নাম : নাহাৰু ঘৰ নং : ৮৮৯ বয়স : 50 লিঙ্গ : মহিলা	FVC7238928 ফটো উপলব্ধ	650 নাম : সাদীলাল নায়ক পিতাৰ নাম : লক্ষণ ঘৰ নং : ৮৯০ বয়স : 65 লিঙ্গ : পুৰুষ	FVC7238939 ফটো উপলব্ধ	651 নাম : পঞ্চমী নায়ক স্বামীৰ নাম : সাদীলাল ঘৰ নং : ৮৯০ বয়স : 60 লিঙ্গ : মহিলা	FVC0003448 ফটো উপলব্ধ
652 নাম : দেবীলাল নায়ক পিতাৰ নাম : সাদীলাল ঘৰ নং : ৮৯০ বয়স : 39 লিঙ্গ : পুৰুষ	FVC0003449 ফটো উপলব্ধ	E 653 নাম : ডিমাক সাদীলাল পিতাৰ নাম : সাদীলাল ঘৰ নং : ৮৯০ বয়স : ৪৭ লিঙ্গ : পুৰুষ	FVC1424704 ফটো উপলব্ধ	654 নাম : কালিচৰণ কৰ্মকাৰ পিতাৰ নাম : বিৰচা ঘৰ নং : ৮৯১ বয়স : 55 লিঙ্গ : পুৰুষ	FVC0003450 ফটো উপলব্ধ
655 নাম : ধোন্মতী সুদু পিতাৰ নাম : সুদু ঘৰ নং : ৮৯১ বয়স : 53 লিঙ্গ : মহিলা	FVC0003451 ফটো উপলব্ধ	656 নাম : মামনী কৰ্মকাৰ পিতাৰ নাম : কালিচৰণ ঘৰ নং : ৮৯১ বয়স : 38 লিঙ্গ : মহিলা	FVC0003452 ফটো উপলব্ধ	657 নাম : সঞ্জয়ৰাম তাঁতী পিতাৰ নাম : বিজয় ঘৰ নং : ৮৯২ বয়স : 40 লিঙ্গ : পুৰুষ	FVC0003455 ফটো উপলব্ধ
658 নাম : তাৰামনী তাঁতী স্বামীৰ নাম : সঞ্জয়ৰাম ঘৰ নং : ৮৯২ বয়স : 38 লিঙ্গ : মহিলা	FVC0003456 ফটো উপলব্ধ	659 নাম : অজয় তাঁতি পিতাৰ নাম : সঞ্জয় তাঁতি ঘৰ নং : ৮৯২ বয়স : 24 লিঙ্গ : পুৰুষ	FVC4555108 ফটো উপলব্ধ	660 নাম : আঘনো কিষাণ পিতাৰ নাম : লক্ষণ ঘৰ নং : ৮৯৩ বয়স : 60 লিঙ্গ : পুৰুষ	FVC0003457 ফটো উপলব্ধ
661 নাম : দিপালী কিষাণ স্বামীৰ নাম : আঘনো ঘৰ নং : ৮৯৩ বয়স : 58 লিঙ্গ : মহিলা	FVC0003458 ফটো উপলব্ধ	662 নাম : বৃধন কিষাণ পিতাৰ নাম : অগ্ন্য কিষাণ ঘৰ নং : ৮৯৩ বয়স : 30 লিঙ্গ : পুৰুষ	FVC4605150 ফটো উপলব্ধ	663 নাম : আঘনি কিষাণ পিতাৰ নাম : ৰামানুশ মুৰা ঘৰ নং : ৮৯৩ বয়স : 22 লিঙ্গ : মহিলা	FVC4551917 ফটো উপলব্ধ
664 নাম : নিচল ভূমিজ পিতাৰ নাম : সুৰেণ ঘৰ নং : ৮৯৪ বয়স : 43 লিঙ্গ : পুৰুষ	FVC0003460 ফটো উপলব্ধ	665 নাম : সভাশী ভূমিজ স্বামীৰ নাম : নিচল ঘৰ নং : ৮৯৪ বয়স : 41 লিঙ্গ : মহিলা	FVC0003461 ফটো উপলব্ধ	666 নাম : খুসি কিষাণ পিতাৰ নাম : বিজয় গোৱালা ঘৰ নং : ৮৯৪ বয়স : 24 লিঙ্গ : মহিলা	FVC4555835 ফটো উপলব্ধ
E 667 নাম : বিজয় গোৱালা পিতাৰ নাম : পিৰিধৰাৰী ঘৰ নং : ৮৯৬ বয়স : 59 লিঙ্গ : পুৰুষ	FVC0003463 ফটো উপলব্ধ	668 নাম : চান্তা গোৱালা স্বামীৰ নাম : বিজয় ঘৰ নং : ৮৯৬ বয়স : 58 লিঙ্গ : মহিলা	FVC0003464 ফটো উপলব্ধ	669 নাম : ৰঞ্জিত খাৰিয়া পিতাৰ নাম : লবৰাম ঘৰ নং : ৮৯৭ বয়স : 52 লিঙ্গ : পুৰুষ	FVC0003465 ফটো উপলব্ধ
670 নাম : লক্ষী বাক্তি পিতাৰ নাম : সুৰেণ ঘৰ নং : ৮৯৮ বয়স : 42 লিঙ্গ : মহিলা	FVC0003468 ফটো উপলব্ধ	E 671 নাম : সুহাগ গোৱালা পিতাৰ নাম : মোৰ ঘৰ নং : ৮৯৯ বয়স : 52 লিঙ্গ : পুৰুষ	FVC7239192 ফটো উপলব্ধ	672 নাম : চুমী গোৱালা স্বামীৰ নাম : সুহাগ ঘৰ নং : ৮৯৯ বয়স : 50 লিঙ্গ : মহিলা	FVC7239205 ফটো উপলব্ধ
673 নাম : গোলমনী মুড়া স্বামীৰ নাম : পিতম ঘৰ নং : ৯০০ বয়স : 55 লিঙ্গ : মহিলা	FVC0003470 ফটো উপলব্ধ	674 নাম : পৰশমনী গড স্বামীৰ নাম : জুবল ঘৰ নং : ৯০২ বয়স : 55 লিঙ্গ : মহিলা	FVC0003471 ফটো উপলব্ধ	675 নাম : আচাৰি খাৰিয়া স্বামীৰ নাম : গুনিফাচ ঘৰ নং : ৯০৪ বয়স : 48 লিঙ্গ : মহিলা	FVC0003473 ফটো উপলব্ধ



676	FVC0003474
নাম : অনিক তাঁতী পিতাৰ নাম: চন্দ্ৰবল্লভ ঘৰ নং : ৯০৫ বয়স : 60 লিঙ্গ : পুৰুষ	ফটো উপলব্ধ

677	FVC7239330
নাম : শান্তি চুৰেং স্বামীৰ নাম: চিলবাচ ঘৰ নং : ৯০৬ বয়স : 70 লিঙ্গ : মহিলা	ফটো উপলব্ধ

678	FVC4555157
নাম : ৰবিনা নায়ক পিতাৰ নাম: বিনোদ নায়ক ঘৰ নং : 906 বয়স : 27 লিঙ্গ : মহিলা	ফটো উপলব্ধ



679 নাম : নুৰমহম্মাদ চেখ মাতৃৰ নাম: মেহেৰুন নেচা গান্ধী ঘৰ নং : 48 বয়স : 29 লিঙ্গ : পুৰুষ	FVC1429950 ফটো উপলব্ধ	680 নাম : নিখিল কিচান পিতাৰ নাম: আজত কিষান ঘৰ নং : 848 বয়স : 26 লিঙ্গ : পুৰুষ	FVC1360254 ফটো উপলব্ধ	681 নাম : সুনিতা নাগবংশী পিতাৰ নাম: হোৰিদাস নাগবংশী ঘৰ নং : 881 বয়স : 27 লিঙ্গ : মহিলা	FVC1359231 ফটো উপলব্ধ
682 নাম : বিজয় কুৰ্মাকাৰ পিতাৰ নাম: পিতায় ঘৰ নং : ৯০৭ বয়স : 68 লিঙ্গ : পুৰুষ	FVC0003476 ফটো উপলব্ধ	683 নাম : চনচৌৰী কৰ্মাকাৰ স্বামীৰ নাম: বিজয় ঘৰ নং : ৯০৭ বয়স : 66 লিঙ্গ : মহিলা	FVC0003477 ফটো উপলব্ধ	684 নাম : মহেশ কুৰ্মাকাৰ পিতাৰ নাম: বিজয় ঘৰ নং : ৯০৭ বয়স : 39 লিঙ্গ : পুৰুষ	FVC0003478 ফটো উপলব্ধ
685 নাম : বসন্তী নায়ক স্বামীৰ নাম: প্ৰহ্লাদ ঘৰ নং : ৯০৭ বয়স : 60 লিঙ্গ : মহিলা	FVC7239396 ফটো উপলব্ধ	E 686 নাম : শৰ্মিলা সুৰেশ স্বামীৰ নাম: প্ৰবিন ঘৰ নং : ৯০৭ বয়স : 52 লিঙ্গ : মহিলা	FVC0003479 ফটো উপলব্ধ	687 নাম : বিজয় কিষান পিতাৰ নাম: নাগেশ্বৰ ঘৰ নং : ৯০৭ বয়স : 50 লিঙ্গ : পুৰুষ	FVC7239432 ফটো উপলব্ধ
688 নাম : সাবিত্ৰী তেলী স্বামীৰ নাম: চাবলু ঘৰ নং : ৯০৭ বয়স : 48 লিঙ্গ : মহিলা	FVC0003481 ফটো উপলব্ধ	689 নাম : দুৰ্গা কিষান স্বামীৰ নাম: বিজয় ঘৰ নং : ৯০৭ বয়স : 47 লিঙ্গ : মহিলা	FVC0003482 ফটো উপলব্ধ	690 নাম : বিগন তু বী পিতাৰ নাম: জিবন ঘৰ নং : ৯০৭ বয়স : 50 লিঙ্গ : পুৰুষ	FVC0003484 ফটো উপলব্ধ
691 নাম : শান্তি তু বী স্বামীৰ নাম: বিগন ঘৰ নং : ৯০৯ বয়স : 48 লিঙ্গ : মহিলা	FVC0003485 ফটো উপলব্ধ	692 নাম : বিজয় কিষান পিতাৰ নাম: চন্দ্ৰ ঘৰ নং : ৯১০ বয়স : 50 লিঙ্গ : পুৰুষ	FVC7239501 ফটো উপলব্ধ	693 নাম : ভাগবতী কিষান স্বামীৰ নাম: বিজয় ঘৰ নং : ৯১০ বয়স : 48 লিঙ্গ : মহিলা	FVC7239512 ফটো উপলব্ধ
694 নাম : মিলন কিষান পিতাৰ নাম: চন্দ্ৰ ঘৰ নং : ৯১০ বয়স : 43 লিঙ্গ : পুৰুষ	FVC7239523 ফটো উপলব্ধ	E 695 নাম : চুমী তাঁতী স্বামীৰ নাম: জগনাথ ঘৰ নং : ৯১০ বয়স : 50 লিঙ্গ : মহিলা	FVC0003486 ফটো উপলব্ধ	E 696 নাম : আনন্দ গোস্বাই পিতাৰ নাম: ভগত ঘৰ নং : ৯১০ বয়স : 42 লিঙ্গ : পুৰুষ	FVC0003488 ফটো উপলব্ধ
697 নাম : কিচন তেলেঙ্গা পিতাৰ নাম: জগত তেলেঙ্গা ঘৰ নং : 912 বয়স : 25 লিঙ্গ : পুৰুষ	FVC1425172 ফটো উপলব্ধ	698 নাম : প্ৰিয়া তেলেঙ্গা পিতাৰ নাম: জুনু কৰ্মাকাৰ ঘৰ নং : 912 বয়স : 23 লিঙ্গ : মহিলা	FVC1424555 ফটো উপলব্ধ	699 নাম : জিবন তাঁতী পিতাৰ নাম: পাইক ঘৰ নং : ৯১৩ বয়স : 52 লিঙ্গ : পুৰুষ	FVC7239589 ফটো উপলব্ধ
700 নাম : সমাৰী তাঁতী স্বামীৰ নাম: জিবন ঘৰ নং : ৯১৩ বয়স : 50 লিঙ্গ : মহিলা	FVC0003490 ফটো উপলব্ধ	701 নাম : সুমিলা মুড়া স্বামীৰ নাম: হৰেন ঘৰ নং : ৯১৩ বয়স : 48 লিঙ্গ : মহিলা	FVC0003491 ফটো উপলব্ধ	702 নাম : বাচাই ভূমিজ স্বামীৰ নাম: বৰ্জেন ঘৰ নং : ৯১৪ বয়স : 50 লিঙ্গ : মহিলা	FVC7239647 ফটো উপলব্ধ
703 নাম : গণপতী উৰাং স্বামীৰ নাম: প্ৰেমনাথ ঘৰ নং : ৯১৫ বয়স : 70 লিঙ্গ : মহিলা	FVC7239669 ফটো উপলব্ধ	704 নাম : তেলেচপুৰ তেতে পিতাৰ নাম: বিশ্বনাথ ঘৰ নং : ৯১৬ বয়স : 47 লিঙ্গ : পুৰুষ	FVC0003492 ফটো উপলব্ধ	705 নাম : মাহিমা তেতে স্বামীৰ নাম: তেলেচফৰ ঘৰ নং : ৯১৬ বয়স : 40 লিঙ্গ : মহিলা	FVC0003493 ফটো উপলব্ধ
706 নাম : দেবী লোহাৰ স্বামীৰ নাম: প্ৰহ্লাদ ঘৰ নং : ৯১৭ বয়স : 70 লিঙ্গ : মহিলা	FVC0003494 ফটো উপলব্ধ	707 নাম : কান্তী লোহাৰ পিতাৰ নাম: প্ৰহ্লাদ ঘৰ নং : ৯১৭ বয়স : 47 লিঙ্গ : মহিলা	FVC7239750 ফটো উপলব্ধ	708 নাম : সঞ্জয় লোহাৰ পিতাৰ নাম: প্ৰহ্লাদ ঘৰ নং : ৯১৭ বয়স : 46 লিঙ্গ : পুৰুষ	FVC0003495 ফটো উপলব্ধ



709 নাম : ববিতা লোহাৰ স্বামীৰ নাম: সঞ্জয় ঘৰ নং : ৯১৭ বয়স : 43 লিঙ্গ : মহিলা	FVC7239772 ফটো উপলব্ধ	710 নাম : অঞ্জলী নাগবংশী স্বামীৰ নাম: লাকৰা ঘৰ নং : ৯১৮ বয়স : 60 লিঙ্গ : মহিলা	FVC0003496 ফটো উপলব্ধ	711 নাম : বিজয় খেৰবা পিতাৰ নাম: বমেশ ঘৰ নং : ৯১৯ বয়স : 43 লিঙ্গ : পুৰুষ	FVC7239829 ফটো উপলব্ধ
712 নাম : শীলা খেৰবা স্বামীৰ নাম: বিজয় ঘৰ নং : ৯১৯ বয়স : 42 লিঙ্গ : মহিলা	FVC7239830 ফটো উপলব্ধ	713 নাম : দীপ খেৰবা পিতাৰ নাম: বমেশ ঘৰ নং : ৯১৯ বয়স : 41 লিঙ্গ : পুৰুষ	FVC7239841 ফটো উপলব্ধ	714 নাম : মেহেৰুন নেচা গাফী পিতাৰ নাম: আবুল ঘৰ নং : ৯২০ বয়স : 60 লিঙ্গ : মহিলা	FVC7239896 ফটো উপলব্ধ
715 নাম : আব্দুল ব্ৰহমান মুনচি পিতাৰ নাম: দিলবাৰ ঘৰ নং : ৯২০ বয়স : 52 লিঙ্গ : পুৰুষ	FVC7239863 ফটো উপলব্ধ	716 নাম : মেহৰ মুনচি স্বামীৰ নাম: আব্দুল ঘৰ নং : ৯২০ বয়স : 48 লিঙ্গ : মহিলা	FVC7239874 ফটো উপলব্ধ	717 নাম : সেলুকমোনী দোমা স্বামীৰ নাম: সুৰেশ ঘৰ নং : ৯২০ক বয়স : 70 লিঙ্গ : মহিলা	FVC0003497 ফটো উপলব্ধ
718 নাম : বিংকু বিঞ্জিয়া পিতাৰ নাম: সুৰেশ ঘৰ নং : ৯২০ক বয়স : 42 লিঙ্গ : পুৰুষ	FVC0003498 ফটো উপলব্ধ	719 নাম : সৰস্বতী বিঞ্জিয়া স্বামীৰ নাম: বিংকু ঘৰ নং : ৯২০ক বয়স : 41 লিঙ্গ : মহিলা	FVC0003499 ফটো উপলব্ধ	720 নাম : অমিৰ হুছেইন পিতাৰ নাম: মামিন ঘৰ নং : ৯২১ বয়স : 65 লিঙ্গ : পুৰুষ	FVC7239932 ফটো উপলব্ধ
721 নাম : মনুআৰা হুছেইন স্বামীৰ নাম: আমিৰ ঘৰ নং : ৯২১ বয়স : 55 লিঙ্গ : মহিলা	FVC0003500 ফটো উপলব্ধ	722 নাম : জাকিৰ হুছেইন পিতাৰ নাম: মামিন হক ঘৰ নং : ৯২১ বয়স : 48 লিঙ্গ : পুৰুষ	FVC0003501 ফটো উপলব্ধ	723 নাম : আমিনা বেগম স্বামীৰ নাম: জাকিৰ ঘৰ নং : ৯২১ বয়স : 44 লিঙ্গ : মহিলা	FVC0003502 ফটো উপলব্ধ
724 নাম : নাজিৰ হুছেইন পিতাৰ নাম: মাৰিন ঘৰ নং : ৯২১ বয়স : 44 লিঙ্গ : পুৰুষ	FVC0003503 ফটো উপলব্ধ	725 নাম : হাচিনা বেগম পিতাৰ নাম: মামিন হক ঘৰ নং : ৯২১ বয়স : 42 লিঙ্গ : মহিলা	FVC0003504 ফটো উপলব্ধ	726 নাম : চেহেনাজ হুছেইন পিতাৰ নাম: জাকিৰ হুছেইন ঘৰ নং : 921 বয়স : 22 লিঙ্গ : মহিলা	FVC4555066 ফটো উপলব্ধ
727 নাম : ফাতেমা বেগম স্বামীৰ নাম: হৰিব ঘৰ নং : ৯২১ক বয়স : 55 লিঙ্গ : মহিলা	FVC0003505 ফটো উপলব্ধ	728 নাম : তিলকা তাতী স্বামীৰ নাম: লক্ষীচৰণ ঘৰ নং : ৯২২ বয়স : 90 লিঙ্গ : মহিলা	FVC0003507 ফটো উপলব্ধ	729 নাম : দেবচৰণ প্ৰজা পিতাৰ নাম: মনু ঘৰ নং : ৯২২ বয়স : 48 লিঙ্গ : পুৰুষ	FVC0003508 ফটো উপলব্ধ
730 নাম : মন্তামী প্ৰজা স্বামীৰ নাম: দেবচৰণ ঘৰ নং : ৯২২ বয়স : 46 লিঙ্গ : মহিলা	FVC7240053 ফটো উপলব্ধ	731 নাম : বতনা তাতী স্বামীৰ নাম: কৃষ্ণ ঘৰ নং : ৯২৩ বয়স : 60 লিঙ্গ : মহিলা	FVC0003510 ফটো উপলব্ধ	732 নাম : অনিল গৌৰালা পিতাৰ নাম: বুপচাই ঘৰ নং : ৯২৪ বয়স : 42 লিঙ্গ : পুৰুষ	FVC0003512 ফটো উপলব্ধ
733 নাম : বহাগী পানীকা স্বামীৰ নাম: অনিল ঘৰ নং : ৯২৫ বয়স : 58 লিঙ্গ : মহিলা	FVC0003513 ফটো উপলব্ধ	734 নাম : সুৰজ পানীকা পিতাৰ নাম: অনীল পানীকা ঘৰ নং : 925 বয়স : 26 লিঙ্গ : পুৰুষ	FVC1425750 ফটো উপলব্ধ	735 নাম : জয়তী কৰ্মকাৰ স্বামীৰ নাম: গোপী ঘৰ নং : ৯২৬ বয়স : 60 লিঙ্গ : মহিলা	FVC0003515 ফটো উপলব্ধ
736 নাম : আচামবতী তাতী স্বামীৰ নাম: জয় ঘৰ নং : ৯২৬ বয়স : 43 লিঙ্গ : মহিলা	FVC0003516 ফটো উপলব্ধ	737 নাম : জয়নাথ হক পিতাৰ নাম: কাজি আব্দুল ঘৰ নং : ৯২৬ক বয়স : 81 লিঙ্গ : পুৰুষ	FVC0003518 ফটো উপলব্ধ	738 নাম : অনুৰাৰা বেগম স্বামীৰ নাম: জয়নাথ ঘৰ নং : ৯২৬ক বয়স : 75 লিঙ্গ : মহিলা	FVC0003519 ফটো উপলব্ধ



<p>E 739 FVC0003520</p> <p>নাম : সন্তোষ গোৱালা পিতাৰ নাম: চন্দ্ৰৰ ঘৰ নং : ৯২৭ বয়স : 68 লিঙ্গ : পুৰুষ</p> <p>ফটো উপলব্ধ</p>	<p>740 FVC7240202</p> <p>নাম : জলশৰী গোৱালা স্বামীৰ নাম: সন্তোষ ঘৰ নং : ৯২৭ বয়স : 67 লিঙ্গ : মহিলা</p> <p>ফটো উপলব্ধ</p>	<p>741 FVC0003521</p> <p>নাম : অৰুণ গোৱালা পিতাৰ নাম: সন্তোষ ঘৰ নং : ৯২৭ বয়স : 42 লিঙ্গ : পুৰুষ</p> <p>ফটো উপলব্ধ</p>
<p>742 FVC0003522</p> <p>নাম : বীনা গোৱালা স্বামীৰ নাম: অৰুণ ঘৰ নং : ৯২৭ বয়স : 41 লিঙ্গ : মহিলা</p> <p>ফটো উপলব্ধ</p>	<p>743 FVC0003523</p> <p>নাম : মনিকা গোৱালা পিতাৰ নাম: সন্তোষ ঘৰ নং : ৯২৭ বয়স : 40 লিঙ্গ : মহিলা</p> <p>ফটো উপলব্ধ</p>	<p>744 FVC0003524</p> <p>নাম : বীণা গোৱালা পিতাৰ নাম: সন্তোষ ঘৰ নং : ৯২৭ বয়স : 39 লিঙ্গ : মহিলা</p> <p>ফটো উপলব্ধ</p>
<p>745 FVC0003525</p> <p>নাম : অনিল গোৱালা পিতাৰ নাম: সন্তোষ ঘৰ নং : ৯২৮ বয়স : 38 লিঙ্গ : পুৰুষ</p> <p>ফটো উপলব্ধ</p>	<p>746 FVC0003526</p> <p>নাম : নিন্দামূৰী কন্দ পিতাৰ নাম: মিলন . ঘৰ নং : ৯২৮ বয়স : 82 লিঙ্গ : মহিলা</p> <p>ফটো উপলব্ধ</p>	<p>747 FVC1422740</p> <p>নাম : দিপালী চুকমেশ্বৰ পিতাৰ নাম: সংচাৰন খাড়াইয়া ঘৰ নং : 928 বয়স : 51 লিঙ্গ : মহিলা</p> <p>ফটো উপলব্ধ</p>
<p>748 FVC0003527</p> <p>নাম : অজয় কন্দ পিতাৰ নাম: মিলন ঘৰ নং : ৯২৮ বয়স : 45 লিঙ্গ : পুৰুষ</p> <p>ফটো উপলব্ধ</p>	<p>749 FVC0003528</p> <p>নাম : সঞ্জিতা কন্দ স্বামীৰ নাম: অজয় ঘৰ নং : ৯২৮ বয়স : 43 লিঙ্গ : মহিলা</p> <p>ফটো উপলব্ধ</p>	<p>750 FVC0003529</p> <p>নাম : সমাৰী লোহাৰ স্বামীৰ নাম: মদন ঘৰ নং : ৯২৯ বয়স : 93 লিঙ্গ : মহিলা</p> <p>ফটো উপলব্ধ</p>
<p>751 FVC0003530</p> <p>নাম : শালন্তী লোহাৰ স্বামীৰ নাম: জয়কিষ্ণু ঘৰ নং : ৯২৯ বয়স : 56 লিঙ্গ : মহিলা</p> <p>ফটো উপলব্ধ</p>	<p>752 FVC0003531</p> <p>নাম : লক্ষী লোহাৰ পিতাৰ নাম: মদন ঘৰ নং : ৯২৯ বয়স : 39 লিঙ্গ : মহিলা</p> <p>ফটো উপলব্ধ</p>	<p>753 FVC0003532</p> <p>নাম : ভাৰতী তাঁতী স্বামীৰ নাম: পিতম ঘৰ নং : ৯৩০ বয়স : 56 লিঙ্গ : মহিলা</p> <p>ফটো উপলব্ধ</p>
<p>754 FVC1380575</p> <p>নাম : বানী বেগম পিতাৰ নাম: আজাৰউদ্দিন আলী ঘৰ নং : ৯৩০ বয়স : 22 লিঙ্গ : মহিলা</p> <p>ফটো উপলব্ধ</p>	<p>755 FVC0003533</p> <p>নাম : খ ইৰুন নিচা স্বামীৰ নাম: লোকমান আলী ঘৰ নং : ৯৩১ বয়স : 69 লিঙ্গ : মহিলা</p> <p>ফটো উপলব্ধ</p>	<p>756 FVC0003534</p> <p>নাম : আল্টাবদ্দিন আলি পিতাৰ নাম: লোকমান আলী ঘৰ নং : ৯৩১ বয়স : 49 লিঙ্গ : পুৰুষ</p> <p>ফটো উপলব্ধ</p>
<p>757 FVC0003535</p> <p>নাম : আনোৱাৰা বেগম পিতাৰ নাম: লোকমান আলী ঘৰ নং : ৯৩১ বয়স : 41 লিঙ্গ : মহিলা</p> <p>ফটো উপলব্ধ</p>	<p>758 FVC0003536</p> <p>নাম : লক্ষী মাঝি স্বামীৰ নাম: অমল ঘৰ নং : ৯৩২ বয়স : 55 লিঙ্গ : মহিলা</p> <p>ফটো উপলব্ধ</p>	<p>759 FVC0003538</p> <p>নাম : আজাৰউদ্দিন আলী পিতাৰ নাম: লোকমান আলী ঘৰ নং : ৯৩২খ বয়স : 48 লিঙ্গ : পুৰুষ</p> <p>ফটো উপলব্ধ</p>
<p>760 FVC0003539</p> <p>নাম : অচমা বেগম স্বামীৰ নাম: আজাৰউদ্দিন আলী ঘৰ নং : ৯৩২খ বয়স : 45 লিঙ্গ : মহিলা</p> <p>ফটো উপলব্ধ</p>		



761 1 PVW0125344 নাম : ববিতা ৰঞ্জিত স্বামীৰ নাম : ৰঞ্জিত গোৱালা ঘৰ নং : 764 বয়স : 32 লিঙ্গ : মহিলা ফটো উপলব্ধ	762 1 PVW0131052 নাম : কলমী নায়ক পিতাৰ নাম : ৰোবিনলাল নায়ক ঘৰ নং : 886 বয়স : 20 লিঙ্গ : মহিলা ফটো উপলব্ধ	763 1 PVW0132704 নাম : শচীন বাঢ়ৈ পিতাৰ নাম : সঞ্জীৱ বাঢ়ৈ ঘৰ নং : 761 বয়স : 18 লিঙ্গ : পুৰুষ ফটো উপলব্ধ
764 1 PVW0132746 নাম : কৌশিক গোসাই পিতাৰ নাম : সুদেশ গোসাই ঘৰ নং : 51 বয়স : 20 লিঙ্গ : পুৰুষ ফটো উপলব্ধ	765 1 PVW0132803 নাম : লোসী সিনাশ স্বামীৰ নাম : শিব উৰাং ঘৰ নং : 915 বয়স : 43 লিঙ্গ : মহিলা ফটো উপলব্ধ	766 1 PVW0132829 নাম : শিব উৰাং পিতাৰ নাম : প্ৰেমনাথ উৰাং ঘৰ নং : 915 বয়স : 35 লিঙ্গ : পুৰুষ ফটো উপলব্ধ
767 1 PVW0132993 নাম : সমীৰ দত্ত পিতাৰ নাম : পৰিমল দত্ত ঘৰ নং : 746 বয়স : 33 লিঙ্গ : পুৰুষ ফটো উপলব্ধ	768 1 PVW0133207 নাম : অজিতা ত্ৰিল স্বামীৰ নাম : অনিল গৌৱালা ঘৰ নং : 924 বয়স : 38 লিঙ্গ : মহিলা ফটো উপলব্ধ	769 1 PVW0139402 নাম : লোশী মুড়া স্বামীৰ নাম : আকাশ কিয়ান ঘৰ নং : 748 বয়স : 30 লিঙ্গ : মহিলা ফটো উপলব্ধ
770 1 PVW0144980 নাম : ৰঘুবীৰ বাউৰী মাতৃৰ নাম : মঞ্জু বাউৰী ঘৰ নং : 795 বয়স : 30 লিঙ্গ : পুৰুষ ফটো উপলব্ধ	771 1 PVW0145334 নাম : আলিা গৌৱালা পিতাৰ নাম : অনিল গৌৱালা ঘৰ নং : 924 বয়স : 18 লিঙ্গ : মহিলা ফটো উপলব্ধ	772 1 PVW0152272 নাম : অন তাতী মাতৃৰ নাম : তাৰামনি বিজয় ঘৰ নং : 892 বয়স : 18 লিঙ্গ : মহিলা ফটো উপলব্ধ
773 1 PVW0152520 নাম : সীমা তাতী মাতৃৰ নাম : আশাস্বাটি গোপী ঘৰ নং : 926 বয়স : 19 লিঙ্গ : মহিলা ফটো উপলব্ধ	774 1 PVW0156687 নাম : সমীৰ দত্ত পিতাৰ নাম : পৰিমল দত্ত ঘৰ নং : 746 বয়স : 33 লিঙ্গ : পুৰুষ ফটো উপলব্ধ	775 1 PVW0174748 নাম : সুস্মিতা দাস স্বামীৰ নাম : সমীৰ দত্ত ঘৰ নং : 746 বয়স : 27 লিঙ্গ : মহিলা ফটো উপলব্ধ
776 1 PVW0185181 নাম : ৰাজ খেৰৱাৰ পিতাৰ নাম : বিজয় খেৰুবা খেৰৱাৰ ঘৰ নং : 919 বয়স : 19 লিঙ্গ : পুৰুষ ফটো উপলব্ধ	777 1 PVW0213850 নাম : নন্দিনী কৰ্মকাৰ পিতাৰ নাম : ৰূপা কৰ্মকাৰ ঘৰ নং : 794 বয়স : 28 লিঙ্গ : মহিলা ফটো উপলব্ধ	



## ভোটাৰৰ সাৰাংশ

## A) ভোটাৰৰ সংখ্যা

	তালিকাৰ প্ৰকাৰ	তালিকাৰ চিনাক্তকৰণ	ভোটাৰৰ সংখ্যা				
			পুৰুষ	মহিলা	ওয় লিঙ্গ	মুঠ	
I	মূল তালিকা	মূল তালিকা	বিশেষ সংশোধন, 2026 চনৰ পূৰ্বৰ 2025 চনৰ মূল তালিকাৰ লগত থকা সংযোজন সমূহ একত্ৰিতকৰন কৰা তালিকা।	318	442	0	760
II	যোগ তালিকা	পৰিপূৰক 1	বিশেষ সংক্ষিপ্ত সংশোধন, 2026	7	10	0	17
		পৰিপূৰক 2	অনবিচ্ছিন্ন সংশোধন 2026	0	0	0	0
			মুঠ	7	10	0	17
III	বিয়োজন তালিকা	পৰিপূৰক 1	বিশেষ সংক্ষিপ্ত সংশোধন, 2026	17	17	0	34
		পৰিপূৰক 2	অনবিচ্ছিন্ন সংশোধন 2026	5	6	0	11
			মুঠ	22	23	0	45
IV	লিংগ ক্ষেত্ৰত পৰিবৰ্তনৰ বাবে পাৰ্থক্য			0	0	0	0
এই সংশোধনৰ পিছত ভোটাৰ তালিকাত ভোটাৰৰ মুঠ সংখ্যা (I+II-III+IV)				303	429	0	732

## B) শুধৰনীৰ সংখ্যা

তালিকাৰ প্ৰকাৰ	তালিকাৰ চিনাক্তকৰণ	শুধৰনীৰ সংখ্যা
পৰিপূৰক 1	বিশেষ সংক্ষিপ্ত সংশোধন, 2026	23
পৰিপূৰক 2	অনবিচ্ছিন্ন সংশোধন 2026	1
	মুঠ	24

নিৰ্বাচক পঞ্জীয়ন বিষয়াৰ স্বাক্ষৰ

E-মত, S-স্থানান্তৰিত/ বাসস্থান পৰিবৰ্তন, R-প্ৰতিলিপি, M-নিখোজ, Q-অযোগ্য