



ভোটাৰ তালিকা 2026 S03 অসম

বিধানসভা সমষ্টিৰ নম্বৰ, নাম আৰু সংৰক্ষণৰ স্থিতি : 82 - ডুমডুমা (সাধাৰণ)		খণ্ড নং : 10																			
এই বিধানসভা সমষ্টিত কোন সংসদীয় সমষ্টিৰ অন্তৰ্গত তাৰ নম্বৰ, নাম আৰু সংৰক্ষণ স্থিতি : 12 - লক্ষীমপুৰ (সাধাৰণ)																					
1. সংশোধনৰ বিৱৰণ																					
সংশোধনৰ বছৰ	2026	তালিকাৰ চিনাক্তকৰণ																			
ভিত্তি তাৰিখ	01-04-2026	বিশেষ সংশোধন, 2026 চনৰ পূৰ্বৰ 2025 চনৰ মূল তালিকাৰ লগত থকা সংযোজন সমূহ একত্ৰিতকৰণ কৰা তালিকা।																			
সংশোধনৰ প্ৰকাৰ	বিশেষ সংশোধন 2026																				
প্ৰকাশনৰ তাৰিখ	23-03-2026																				
2. খণ্ড আৰু ভোটগ্ৰহন কেন্দ্ৰৰ বিৱৰণ																					
খণ্ডৰ অন্তৰ্গত এলেকা সমূহৰ নম্বৰ আৰু নাম																					
1-12 নং গাওঁ		<table style="width: 100%; border: none;"> <tr> <td style="border: none;">মূল চহৰ/গাওঁ</td> <td style="border: none;">: দিয়ামলি টি ই</td> </tr> <tr> <td style="border: none;">ৱাৰ্ড নং</td> <td style="border: none;">:</td> </tr> <tr> <td style="border: none;">ডাকঘৰ</td> <td style="border: none;">: ডুমডুমা</td> </tr> <tr> <td style="border: none;">পুলিচ থানা</td> <td style="border: none;">: বাঘজান</td> </tr> <tr> <td style="border: none;">ব্লক</td> <td style="border: none;">: ডুমডুমা</td> </tr> <tr> <td style="border: none;">ৰাজহ চক্ৰ</td> <td style="border: none;">: ডুমডুমা</td> </tr> <tr> <td style="border: none;">জিলা</td> <td style="border: none;">: তিনিচুকীয়া</td> </tr> <tr> <td style="border: none;">পিনকোড</td> <td style="border: none;">: 786151</td> </tr> </table>				মূল চহৰ/গাওঁ	: দিয়ামলি টি ই	ৱাৰ্ড নং	:	ডাকঘৰ	: ডুমডুমা	পুলিচ থানা	: বাঘজান	ব্লক	: ডুমডুমা	ৰাজহ চক্ৰ	: ডুমডুমা	জিলা	: তিনিচুকীয়া	পিনকোড	: 786151
মূল চহৰ/গাওঁ	: দিয়ামলি টি ই																				
ৱাৰ্ড নং	:																				
ডাকঘৰ	: ডুমডুমা																				
পুলিচ থানা	: বাঘজান																				
ব্লক	: ডুমডুমা																				
ৰাজহ চক্ৰ	: ডুমডুমা																				
জিলা	: তিনিচুকীয়া																				
পিনকোড	: 786151																				
3. ভোটগ্ৰহন কেন্দ্ৰৰ বিৱৰণ																					
ভোটগ্ৰহন কেন্দ্ৰৰ নম্বৰ আৰু নাম :		ভোটগ্ৰহন কেন্দ্ৰৰ প্ৰকাৰ (পুৰুষ/মহিলা/সাধাৰণ)		সাধাৰণ																	
10 - দিয়ামুলী টি ই 2 নং এল.পি. স্কুল		খণ্ডৰ অন্তৰ্গত সহায়ক ভোটগ্ৰহন কেন্দ্ৰৰ সংখ্যা :		0																	
ভোটগ্ৰহন কেন্দ্ৰৰ ঠিকনা :																					
ডিয়ামুলী টি ই 2 নং এল.পি. স্কুল, কোঠালি নং ১, দিয়ামলি টি ই, ডাকঘৰ - ডুমডুমা, থানা- ডুমডুমা, জিলা- তিনিচুকীয়া, পিন- ৭৮৬১৫১																					
4. ভোটাৰৰ সংখ্যা																					
আৰম্ভনি ক্ৰমিক	শেষ ক্ৰমিক নং	মুঠ ভোটাৰ																			
নং		পুৰুষ	মহিলা	৩য় লিঙ্গ	মুঠ																
1	179	86	86	0	172																

নিৰ্বাচক পঞ্জীয়ন বিষয়াৰ স্বাক্ষৰ

Nazri Naksha

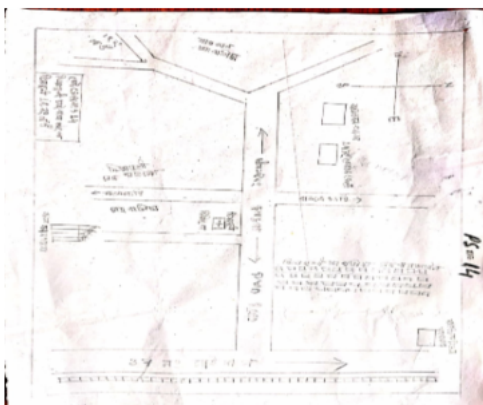

Google Map View

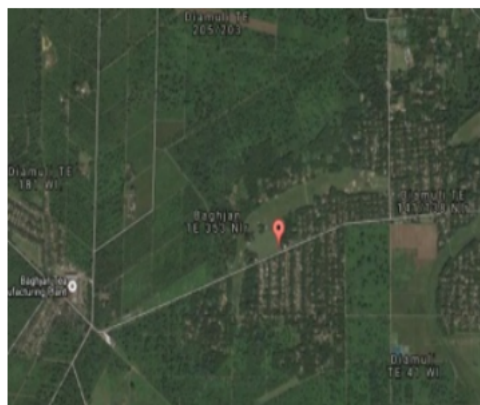

Polling Station Building Front View



ভোটগ্ৰহন কেন্দ্ৰৰ সন্মুখৰ দৃশ্য



Cad View

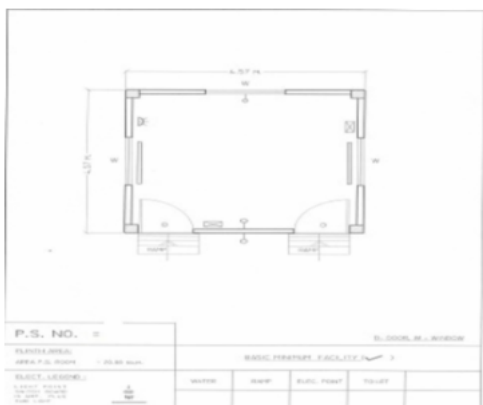

Key MAP View





<p>S 1 FVC0339879</p> <p>নাম : স্নেহা চৰেং পিতাৰ নাম : আঞ্জেলুছ চৰেং ঘৰ নং : 08 বয়স : 26 লিঙ্গ : মহিলা</p> <p>ফটো উপলব্ধ</p>	<p>2 FVC0330589</p> <p>নাম : আৰবাজ খান পিতাৰ নাম : আগনু খান ঘৰ নং : 113 বয়স : 26 লিঙ্গ : পুৰুষ</p> <p>ফটো উপলব্ধ</p>	<p>3 FVC0487322</p> <p>নাম : বিণা ৰবিন পিতাৰ নাম : ৰবিন খাড়াইয়া ঘৰ নং : 244গ বয়স : 42 লিঙ্গ : মহিলা</p> <p>ফটো উপলব্ধ</p>
<p>4 FVC0487470</p> <p>নাম : গৌতম ভূমিজ পিতাৰ নাম : ৰূপেশ ভূমিজ ঘৰ নং : 439 বয়স : 23 লিঙ্গ : পুৰুষ</p> <p>ফটো উপলব্ধ</p>	<p>5 FVC0353441</p> <p>নাম : অজয় চনু পিতাৰ নাম : চনু মুগ্ধা ঘৰ নং : 775 বয়স : 34 লিঙ্গ : পুৰুষ</p> <p>ফটো উপলব্ধ</p>	<p>6 FVC1447960</p> <p>নাম : ফুলমনী মুগ্ধা স্বামীৰ নাম : অজয় মুগ্ধা ঘৰ নং : 775 বয়স : 32 লিঙ্গ : মহিলা</p> <p>ফটো উপলব্ধ</p>
<p>7 FVC0350603</p> <p>নাম : কালিদাস ভূঞা পিতাৰ নাম : লক্ষু ভূঞা ঘৰ নং : 1000 বয়স : 30 লিঙ্গ : পুৰুষ</p> <p>ফটো উপলব্ধ</p>	<p>8 FVC1211895</p> <p>নাম : চনাতন তাঁতি পিতাৰ নাম : কক্ষ তাঁতি ঘৰ নং : 1000 বয়স : 29 লিঙ্গ : পুৰুষ</p> <p>ফটো উপলব্ধ</p>	<p># 9 FVC0236455</p> <p>নাম : পূজা তাঁতি স্বামীৰ নাম : সনাতন তাঁতি ঘৰ নং : 1000ক বয়স : 28 লিঙ্গ : মহিলা</p> <p>ফটো উপলব্ধ</p>
<p>10 FVC0236505</p> <p>নাম : বীনা মুগ্ধা স্বামীৰ নাম : বিবু মুগ্ধা ঘৰ নং : 1001 বয়স : 42 লিঙ্গ : মহিলা</p> <p>ফটো উপলব্ধ</p>	<p># 11 FVC0236604</p> <p>নাম : অজয় উৰাং পিতাৰ নাম : দীপক উৰাং ঘৰ নং : 1000 ক বয়স : 28 লিঙ্গ : পুৰুষ</p> <p>ফটো উপলব্ধ</p>	<p>12 FVC0236620</p> <p>নাম : ৰীতা কয়া স্বামীৰ নাম : দীপক কয়া ঘৰ নং : 1003 বয়স : 38 লিঙ্গ : মহিলা</p> <p>ফটো উপলব্ধ</p>
<p>13 FVC4615738</p> <p>নাম : বিত কয়া পিতাৰ নাম : দীপক কয়া ঘৰ নং : 1003 বয়স : 27 লিঙ্গ : মহিলা</p> <p>ফটো উপলব্ধ</p>	<p>14 FVC0236752</p> <p>নাম : আৰতি উৰাং স্বামীৰ নাম : অজয় উৰাং ঘৰ নং : 1004 বয়স : 28 লিঙ্গ : মহিলা</p> <p>ফটো উপলব্ধ</p>	<p>15 FVC0237123</p> <p>নাম : সুৰজ খাৰিয়া পিতাৰ নাম : জোচেফ খাৰিয়া ঘৰ নং : 1005 বয়স : 30 লিঙ্গ : পুৰুষ</p> <p>ফটো উপলব্ধ</p>
<p>16 FVC0237313</p> <p>নাম : কাৰ্তিক মাৰি পিতাৰ নাম : বৰ্মা মাৰি ঘৰ নং : 1006 বয়স : 44 লিঙ্গ : পুৰুষ</p> <p>ফটো উপলব্ধ</p>	<p>17 FVC0181206</p> <p>নাম : অঞ্জলী ভূমিজ স্বামীৰ নাম : বিজয় ভূমিজ ঘৰ নং : 1192 বয়স : 31 লিঙ্গ : মহিলা</p> <p>ফটো উপলব্ধ</p>	<p>18 FVC0181248</p> <p>নাম : লক্ষী কৰ্মকাৰ স্বামীৰ নাম : সুবাস ভূমিজ ঘৰ নং : 1173 বয়স : 36 লিঙ্গ : মহিলা</p> <p>ফটো উপলব্ধ</p>
<p># 19 FVC4591939</p> <p>নাম : শাৰিকা ভূমিজ স্বামীৰ নাম : মোহনলাল ভূমিজ ঘৰ নং : 1173 ক বয়স : 29 লিঙ্গ : মহিলা</p> <p>ফটো উপলব্ধ</p>	<p>20 FVC1393552</p> <p>নাম : তুচু মণি ভূমিজ স্বামীৰ নাম : পৰন মাৰি ঘৰ নং : 1174 বয়স : 29 লিঙ্গ : মহিলা</p> <p>ফটো উপলব্ধ</p>	<p>21 FVC0487066</p> <p>নাম : সাজেন ভূমিজ পিতাৰ নাম : আমিৰ ভূমিজ ঘৰ নং : 1180 বয়স : 24 লিঙ্গ : পুৰুষ</p> <p>ফটো উপলব্ধ</p>
<p># 22 FVC0487082</p> <p>নাম : আনন্দ চাৰাচি পিতাৰ নাম : দিলিপ চাৰাচি ঘৰ নং : 1180 ক বয়স : 23 লিঙ্গ : পুৰুষ</p> <p>ফটো উপলব্ধ</p>	<p>23 FVC0237271</p> <p>নাম : ভাগ্য জমিদাৰ স্বামীৰ নাম : চনজোগ জমিদাৰ ঘৰ নং : 1184 বয়স : 31 লিঙ্গ : মহিলা</p> <p>ফটো উপলব্ধ</p>	<p>24 FVC1152099</p> <p>নাম : কল্পনা তাঁতি স্বামীৰ নাম : চন তাঁতি ঘৰ নং : 1186 ক বয়স : 28 লিঙ্গ : মহিলা</p> <p>ফটো উপলব্ধ</p>
<p>25 PVW0067595</p> <p>নাম : সিয়া মুগ্ধা স্বামীৰ নাম : জহৰলাল মুগ্ধা ঘৰ নং : 1189 বয়স : 22 লিঙ্গ : মহিলা</p> <p>ফটো উপলব্ধ</p>	<p>26 FVC4588901</p> <p>নাম : শিবানী তাঁতি স্বামীৰ নাম : বিকাশ তাঁতি ঘৰ নং : 1190 বয়স : 26 লিঙ্গ : মহিলা</p> <p>ফটো উপলব্ধ</p>	<p>27 PVW0106930</p> <p>নাম : অঞ্জলী তাঁতি স্বামীৰ নাম : বিষ্ণু তাঁতি ঘৰ নং : 1190 বয়স : 24 লিঙ্গ : মহিলা</p> <p>ফটো উপলব্ধ</p>
<p># 28 FVC0487108</p> <p>নাম : বিষ্ণু তাঁতি পিতাৰ নাম : বিপিন তাঁতি ঘৰ নং : 1190 ক বয়স : 23 লিঙ্গ : পুৰুষ</p> <p>ফটো উপলব্ধ</p>	<p># 29 FVC1393461</p> <p>নাম : বিৰচমণি শিবচৰণ স্বামীৰ নাম : অজয় তাঁতি ঘৰ নং : 1190 খ বয়স : 39 লিঙ্গ : মহিলা</p> <p>ফটো উপলব্ধ</p>	<p>30 FVC1393453</p> <p>নাম : অজয় তাঁতি পিতাৰ নাম : দয়া তাঁতি ঘৰ নং : 1190ক বয়স : 32 লিঙ্গ : পুৰুষ</p> <p>ফটো উপলব্ধ</p>



31 নাম : অডিট পাতৰ পিতাৰ নাম: মিঠাৰাম পাতৰ ঘৰ নং : 1192 বয়স : 29 লিঙ্গ : পুৰুষ	FVC0236414 ফটো উপলব্ধ	32 নাম : বনিতা পাতৰ পিতাৰ নাম: মিঠাৰাম পাতৰ ঘৰ নং : 1192 বয়স : 29 লিঙ্গ : মহিলা	FVC1393586 ফটো উপলব্ধ	# 33 নাম : উদয় পাতৰ পিতাৰ নাম: মিঠাৰাম পাতৰ ঘৰ নং : 1192 খ বয়স : 27 লিঙ্গ : পুৰুষ	PVW0025379 ফটো উপলব্ধ
# 34 নাম : আৰতি কৰ্মকাৰ স্বামীৰ নাম: মনুজ কৰ্মকাৰ ঘৰ নং : 1192 গ বয়স : 25 লিঙ্গ : মহিলা	FVC0497909 ফটো উপলব্ধ	35 নাম : উনিকা তাঁতী স্বামীৰ নাম: অডিট পাতৰ ঘৰ নং : 1192 বয়স : 24 লিঙ্গ : মহিলা	PVW0021410 ফটো উপলব্ধ	36 নাম : অনীতা জমিদাৰ স্বামীৰ নাম: হেমন্ত জমিদাৰ ঘৰ নং : 1193 বয়স : 33 লিঙ্গ : মহিলা	FVC0236372 ফটো উপলব্ধ
37 নাম : চিৰ জমিদাৰ পিতাৰ নাম: বমেশ জমিদাৰ ঘৰ নং : 1193 ক বয়স : 42 লিঙ্গ : পুৰুষ	FVC0006565 ফটো উপলব্ধ	38 নাম : যোগিতা জমিদাৰ স্বামীৰ নাম: চিৰ জমিদাৰ ঘৰ নং : 1193 ক বয়স : 39 লিঙ্গ : মহিলা	FVC0006566 ফটো উপলব্ধ	39 নাম : মণিকা তাঁতী স্বামীৰ নাম: প্ৰকাশ তাঁতী ঘৰ নং : 1196 বয়স : 25 লিঙ্গ : মহিলা	FVC1393560 ফটো উপলব্ধ
40 নাম : বিনা তাঁতী স্বামীৰ নাম: সঞ্জীত তাঁতী ঘৰ নং : 1199 বয়স : 39 লিঙ্গ : মহিলা	FVC4591970 ফটো উপলব্ধ	# 41 নাম : অভিনাম তাঁতী পিতাৰ নাম: চমাৰ তাঁতী ঘৰ নং : 1197 ক বয়স : 24 লিঙ্গ : পুৰুষ	FVC1397108 ফটো উপলব্ধ	42 নাম : লখী তাঁতী পিতাৰ নাম: সেনাশী তাঁতী ঘৰ নং : 1198 বয়স : 35 লিঙ্গ : মহিলা	FVC4592010 ফটো উপলব্ধ
43 নাম : উজলি তাঁতী পিতাৰ নাম: বলিন তাঁতী ঘৰ নং : 1199 বয়স : 34 লিঙ্গ : মহিলা	FVC1393594 ফটো উপলব্ধ	44 নাম : জ্যোতি তিকী পিতাৰ নাম: বিজয় তিকী ঘৰ নং : 1202 বয়স : 26 লিঙ্গ : পুৰুষ	FVC0498063 ফটো উপলব্ধ	45 নাম : মহিমা তাঁতী স্বামীৰ নাম: শিবু তিকী ঘৰ নং : 1202 বয়স : 25 লিঙ্গ : মহিলা	PVW0115485 ফটো উপলব্ধ
46 নাম : চিৰ তিকী পিতাৰ নাম: বানজাই তিকী ঘৰ নং : 1202 বয়স : 23 লিঙ্গ : পুৰুষ	FVC0497933 ফটো উপলব্ধ	47 নাম : চিবানী তিকী পিতাৰ নাম: বিজয় তিকী ঘৰ নং : 1202 বয়স : 23 লিঙ্গ : মহিলা	FVC1135177 ফটো উপলব্ধ	48 নাম : লচমন মুণ্ডা পিতাৰ নাম: সাঁগৰ মুণ্ডা ঘৰ নং : 1203 বয়স : 56 লিঙ্গ : পুৰুষ	FVC0487504 ফটো উপলব্ধ
49 নাম : শিবা একা পিতাৰ নাম: দেবৰু একা ঘৰ নং : 1204 বয়স : 27 লিঙ্গ : পুৰুষ	FVC0487132 ফটো উপলব্ধ	50 নাম : ইলিয়াচ একা পিতাৰ নাম: দেৱাৰু একা ঘৰ নং : 1204 বয়স : 26 লিঙ্গ : পুৰুষ	FVC0498139 ফটো উপলব্ধ	51 নাম : টিলা উৰাং স্বামীৰ নাম: বৈসাগু উৰাং ঘৰ নং : 1211 বয়স : 30 লিঙ্গ : মহিলা	FVC0487165 ফটো উপলব্ধ
52 নাম : মিনটী উৰাং পিতাৰ নাম: পৰন উৰাং ঘৰ নং : 1211 বয়স : 21 লিঙ্গ : মহিলা	FVC4588570 ফটো উপলব্ধ	53 নাম : মহেশ লাক্ৰা পিতাৰ নাম: কৃষ্ণ লাক্ৰা ঘৰ নং : 1212 বয়স : 31 লিঙ্গ : পুৰুষ	FVC4588554 ফটো উপলব্ধ	54 নাম : চুগান্তি ধানোৱাৰ স্বামীৰ নাম: মহেশ লাক্ৰা ঘৰ নং : 1212 বয়স : 29 লিঙ্গ : মহিলা	PVW0050070 ফটো উপলব্ধ
55 নাম : মহিমা ওৰাং পিতাৰ নাম: বিচেক ওৰাং ঘৰ নং : 1213 বয়স : 20 লিঙ্গ : মহিলা	PVW0063040 ফটো উপলব্ধ	56 নাম : ববিতা ধানোৱাৰ স্বামীৰ নাম: চমেশ ধানোৱাৰ ঘৰ নং : 1214 ক বয়স : 41 লিঙ্গ : মহিলা	FVC1393420 ফটো উপলব্ধ	57 নাম : আলিফা ধানোৱাৰ পিতাৰ নাম: সমীশ ধানোৱাৰ ঘৰ নং : 1214 ক বয়স : 29 লিঙ্গ : মহিলা	FVC1393412 ফটো উপলব্ধ
58 নাম : ইলিয়াশ ধানুৱাৰ পিতাৰ নাম: বাবুলীল ধানুৱাৰ ঘৰ নং : 1214 ক বয়স : 25 লিঙ্গ : পুৰুষ	FVC1393487 ফটো উপলব্ধ	59 নাম : অলবিন চৰেং পিতাৰ নাম: ভস্ক চৰেং ঘৰ নং : 1215 বয়স : 28 লিঙ্গ : মহিলা	FVC4591400 ফটো উপলব্ধ	60 নাম : আলফ্ৰেড মুড়া পিতাৰ নাম: ভস্ক মুড়া ঘৰ নং : 1215 বয়স : 26 লিঙ্গ : পুৰুষ	FVC4591855 ফটো উপলব্ধ



61 নাম : মনজু উৰাং স্বামীৰ নাম: আতীছ উৰাং ঘৰ নং : ১২১৬ বয়স : 33 লিঙ্গ : মহিলা	FVC4588992 ফটো উপলব্ধ	62 নাম : কৃষ্ণ উৰাং পিতাৰ নাম: ফোটন উৰাং ঘৰ নং : 1216ক বয়স : 34 লিঙ্গ : পুৰুষ	FVC1397082 ফটো উপলব্ধ	63 নাম : গজেন উৰাং পিতাৰ নাম: পাকলু উৰাং ঘৰ নং : 1218 বয়স : 27 লিঙ্গ : পুৰুষ	FVC1393438 ফটো উপলব্ধ
64 নাম : পূৰ্ণিমা উৰাং স্বামীৰ নাম: গজেন উৰাং ঘৰ নং : 1218 বয়স : 27 লিঙ্গ : মহিলা	FVC1393446 ফটো উপলব্ধ	65 নাম : লচমী উৰাং পিতাৰ নাম: পুকলু উৰাং ঘৰ নং : ১২১৮ বয়স : 22 লিঙ্গ : মহিলা	FVC4588729 ফটো উপলব্ধ	66 নাম : অমৰ উৰাং পিতাৰ নাম: অগুন উৰাং ঘৰ নং : ১২১৯ বয়স : 33 লিঙ্গ : পুৰুষ	FVC4594958 ফটো উপলব্ধ
67 নাম : শান্তী উৰাং স্বামীৰ নাম: অমৰ উৰাং ঘৰ নং : ১২১৯ বয়স : 30 লিঙ্গ : মহিলা	FVC4592564 ফটো উপলব্ধ	68 নাম : বুকমণী উৰাং পিতাৰ নাম: অক্ষয় উৰাং ঘৰ নং : ১২১৯ বয়স : 24 লিঙ্গ : মহিলা	PVW0068429 ফটো উপলব্ধ	# 69 নাম : দিপাংকৰ উৰাং মাতৃৰ নাম: অনিমা উৰাং ঘৰ নং : 1219 ক বয়স : 24 লিঙ্গ : পুৰুষ	FVC0487199 ফটো উপলব্ধ
70 নাম : প্ৰাঞ্জল ওৰাং পিতাৰ নাম: চুৰেশ ওৰাং ঘৰ নং : 1219আ বয়স : 19 লিঙ্গ : পুৰুষ	PVW0097972 ফটো উপলব্ধ	# 71 নাম : সোৰিতা উৰাং পিতাৰ নাম: অজয় উৰাং ঘৰ নং : 1219 খ বয়স : 35 লিঙ্গ : মহিলা	FVC1393503 ফটো উপলব্ধ	72 নাম : লচমন মুণ্ডা পিতাৰ নাম: মতি বামু মুণ্ডা ঘৰ নং : ১২২৬ ক বয়স : 39 লিঙ্গ : পুৰুষ	FVC0181917 ফটো উপলব্ধ
E 73 নাম : মংল দুখল পিতাৰ নাম: দুখল হৰি ঘৰ নং : 1235ক বয়স : 84 লিঙ্গ : পুৰুষ	FVC1393479 ফটো উপলব্ধ	74 নাম : বামচন্দ্ৰ কন্ধ পিতাৰ নাম: তুলসীদাস কন্ধ ঘৰ নং : ১২৩৯ ক বয়স : 30 লিঙ্গ : পুৰুষ	FVC0182196 ফটো উপলব্ধ	75 নাম : প্ৰমিলা কন্ধ স্বামীৰ নাম: গৌতম কন্ধ ঘৰ নং : 1247 বয়স : 33 লিঙ্গ : মহিলা	FVC0487355 ফটো উপলব্ধ
76 নাম : সুলোচোনা সদানন্দ পিতাৰ নাম: শুকৰু সমাৰু ঘৰ নং : 1260ক বয়স : 35 লিঙ্গ : মহিলা	FVC1393404 ফটো উপলব্ধ	77 নাম : জোবিকা কৰ্মকাৰ স্বামীৰ নাম: দেবান কৰ্মকাৰ ঘৰ নং : 1261বী বয়স : 31 লিঙ্গ : মহিলা	FVC0237065 ফটো উপলব্ধ	78 নাম : পেটৰা শুকৰু পিতাৰ নাম: শুকৰু ভূমিজ ঘৰ নং : 1262খ বয়স : 32 লিঙ্গ : পুৰুষ	FVC0487389 ফটো উপলব্ধ
79 নাম : বিজলী প্ৰভাত পিতাৰ নাম: প্ৰভাত মাৰি ঘৰ নং : 1270 বয়স : 28 লিঙ্গ : মহিলা	FVC0354548 ফটো উপলব্ধ	80 নাম : ভোগেশ্বৰ ভীকাৰী পিতাৰ নাম: ভিক্ষাৰী মাহালী ঘৰ নং : ১২৭৮খ বয়স : 31 লিঙ্গ : পুৰুষ	FVC0006567 ফটো উপলব্ধ	81 নাম : বীতা সুকচন পিতাৰ নাম: চিবচৰন বুধু ঘৰ নং : 1279 বয়স : 36 লিঙ্গ : মহিলা	FVC0346130 ফটো উপলব্ধ
82 নাম : বৃধবাৰী লোচন পিতাৰ নাম: লোচন মুণ্ডা ঘৰ নং : 1279ক বয়স : 35 লিঙ্গ : মহিলা	FVC0487264 ফটো উপলব্ধ	83 নাম : অজয় শিবচৰণ পিতাৰ নাম: শিবচৰণ মাহালি ঘৰ নং : 1279ক বয়স : 29 লিঙ্গ : পুৰুষ	FVC0487272 ফটো উপলব্ধ	84 নাম : চান্তি মাহালি স্বামীৰ নাম: ৰাজ ঘৰ নং : ১২৭৯খ বয়স : 48 লিঙ্গ : মহিলা	FVC0006570 ফটো উপলব্ধ
85 নাম : বেথু খাড়িয়া পিতাৰ নাম: ভৰত ঘৰ নং : ১২৮০খ বয়স : 58 লিঙ্গ : পুৰুষ	FVC0006571 ফটো উপলব্ধ	86 নাম : জয়মতী ত্ৰাতি স্বামীৰ নাম: ৰবীন ঘৰ নং : ১২৮১ক বয়স : 50 লিঙ্গ : মহিলা	FVC0006573 ফটো উপলব্ধ	87 নাম : বন্ধন ত্ৰাতি পিতাৰ নাম: জীবন ঘৰ নং : ১২৮১গ বয়স : 48 লিঙ্গ : পুৰুষ	FVC1439050 ফটো উপলব্ধ
88 নাম : টিংকু ত্ৰাতি পিতাৰ নাম: জীবন ঘৰ নং : ১২৮১গ বয়স : 45 লিঙ্গ : পুৰুষ	FVC0006574 ফটো উপলব্ধ	89 নাম : অনিমা ত্ৰাতি স্বামীৰ নাম: বন্ধন ঘৰ নং : ১২৮১গ বয়স : 43 লিঙ্গ : মহিলা	FVC0006575 ফটো উপলব্ধ	90 নাম : অজয় ত্ৰাতি পিতাৰ নাম: কটোন ঘৰ নং : ১২৮২খ বয়স : 66 লিঙ্গ : পুৰুষ	FVC1439107 ফটো উপলব্ধ



91 নাম : পাৰ্বতী তাতি স্বামীৰ নাম : অজয় ঘৰ নং : ১২৮২খ বয়স : 63 লিঙ্গ : মহিলা	FVC0006578 ফটো উপলব্ধ	92 নাম : কিনো খাড়িয়া পিতাৰ নাম : শম্ভু ঘৰ নং : ১২৮২ক বয়স : 58 লিঙ্গ : পুৰুষ	FVC0006576 ফটো উপলব্ধ	93 নাম : পদবতী খাড়িয়া স্বামীৰ নাম : কিনো ঘৰ নং : ১২৮২ক বয়স : 55 লিঙ্গ : মহিলা	FVC1439094 ফটো উপলব্ধ
94 নাম : বিশাল তাতি পিতাৰ নাম : অজয় ঘৰ নং : ১২৮২খ বয়স : 46 লিঙ্গ : পুৰুষ	FVC0006579 ফটো উপলব্ধ	95 নাম : ফুল কিছান স্বামীৰ নাম : টিকনো ঘৰ নং : ১২৮৩খ বয়স : 63 লিঙ্গ : মহিলা	FVC0006582 ফটো উপলব্ধ	96 নাম : লেখচৰ কিছান পিতাৰ নাম : টিকনো ঘৰ নং : ১২৮৩খ বয়স : 42 লিঙ্গ : পুৰুষ	FVC0006584 ফটো উপলব্ধ
97 নাম : বিমলা মুণ্ডা স্বামীৰ নাম : মাকোচ ঘৰ নং : ১২৮৪খ বয়স : 78 লিঙ্গ : মহিলা	FVC0006585 ফটো উপলব্ধ	98 নাম : পদম ছেত্ৰী পিতাৰ নাম : মম বাহাদুৰ ছেত্ৰী ঘৰ নং : 1285বী বয়স : 28 লিঙ্গ : পুৰুষ	FVC0236992 ফটো উপলব্ধ	99 নাম : ছিলা কুমাৰী ছেত্ৰী স্বামীৰ নাম : গংগাবাহাদুৰ ঘৰ নং : ১২৮৫ক বয়স : 77 লিঙ্গ : মহিলা	FVC0006589 ফটো উপলব্ধ
E 100 নাম : খম বাহাদুৰ পিতাৰ নাম : পুৰ্ববাহাদুৰ ঘৰ নং : ১২৮৫খ বয়স : 72 লিঙ্গ : পুৰুষ	FVC1439301 ফটো উপলব্ধ	101 নাম : গমাদেবী ছেত্ৰী স্বামীৰ নাম : খমবাহাদুৰ ঘৰ নং : ১২৮৫খ বয়স : 68 লিঙ্গ : মহিলা	FVC1439312 ফটো উপলব্ধ	102 নাম : কৃষ্ণবাহাদুৰ ছেত্ৰী পিতাৰ নাম : পূৰ্ণ বাহাদুৰ ঘৰ নং : ১২৮৫খ বয়স : 55 লিঙ্গ : পুৰুষ	FVC1439323 ফটো উপলব্ধ
103 নাম : বিষ্ণু ছেত্ৰী পিতাৰ নাম : গংগা বাহাদুৰ ঘৰ নং : ১২৮৫ক বয়স : 48 লিঙ্গ : পুৰুষ	FVC0006590 ফটো উপলব্ধ	E 104 নাম : গোপাল মুণ্ডা পিতাৰ নাম : কাৰ্তিক ঘৰ নং : ১২৮৬ক বয়স : 74 লিঙ্গ : পুৰুষ	FVC0006592 ফটো উপলব্ধ	105 নাম : ফুলমনি মুণ্ডা স্বামীৰ নাম : গোপাল ঘৰ নং : ১২৮৬ক বয়স : 70 লিঙ্গ : মহিলা	FVC0006593 ফটো উপলব্ধ
106 নাম : বাজেশ তাতি পিতাৰ নাম : পেটু ঘৰ নং : ১২৮৬খ বয়স : 65 লিঙ্গ : পুৰুষ	FVC0006595 ফটো উপলব্ধ	107 নাম : গপি মুণ্ডা পিতাৰ নাম : গোপাল ঘৰ নং : ১২৮৬ক বয়স : 45 লিঙ্গ : পুৰুষ	FVC1439367 ফটো উপলব্ধ	108 নাম : বীনা মুণ্ডা স্বামীৰ নাম : গপি ঘৰ নং : ১২৮৬ক বয়স : 43 লিঙ্গ : মহিলা	FVC0006594 ফটো উপলব্ধ
E 109 নাম : চুকমাৰো তাতি স্বামীৰ নাম : জয়সিং ঘৰ নং : ১২৮৭খ বয়স : 85 লিঙ্গ : মহিলা	FVC0006598 ফটো উপলব্ধ	110 নাম : দুকালো তাতি পিতাৰ নাম : জয়সিং ঘৰ নং : ১২৮৭খ বয়স : 58 লিঙ্গ : পুৰুষ	FVC0006599 ফটো উপলব্ধ	111 নাম : নিলাবতী তাতি স্বামীৰ নাম : দুকালো ঘৰ নং : ১২৮৭খ বয়স : 55 লিঙ্গ : মহিলা	FVC0006600 ফটো উপলব্ধ
112 নাম : বিশাল তাতি পিতাৰ নাম : জয়সিং ঘৰ নং : ১২৮৭খ বয়স : 51 লিঙ্গ : পুৰুষ	FVC0006601 ফটো উপলব্ধ	113 নাম : চুৰেশ কুৰ্মকাৰ পিতাৰ নাম : কিছান ঘৰ নং : ১২৮৭ক বয়স : 48 লিঙ্গ : পুৰুষ	FVC0006597 ফটো উপলব্ধ	114 নাম : বাকেশ ঠাকুৰ পিতাৰ নাম : গুৰু প্ৰকাশ ঠাকুৰ ঘৰ নং : 1288 বয়স : 24 লিঙ্গ : পুৰুষ	FVC1193358 ফটো উপলব্ধ
115 নাম : জয়প্ৰকাশ ঠাকুৰ পিতাৰ নাম : ধনপদ ঠাকুৰ ঘৰ নং : ১২৮৮ক বয়স : 60 লিঙ্গ : পুৰুষ	FVC0006603 ফটো উপলব্ধ	116 নাম : ওম প্ৰকাশ ঠাকুৰ পিতাৰ নাম : ধনপদ ঠাকুৰ ঘৰ নং : ১২৮৮ক বয়স : 57 লিঙ্গ : পুৰুষ	FVC1439516 ফটো উপলব্ধ	117 নাম : কশল্যা দেবী ঠাকুৰ স্বামীৰ নাম : জয়প্ৰকাশ ঠাকুৰ ঘৰ নং : ১২৮৮ক বয়স : 55 লিঙ্গ : মহিলা	FVC1439527 ফটো উপলব্ধ
118 নাম : আশা দেবী স্বামীৰ নাম : ওম প্ৰকাশ ঠাকুৰ ঘৰ নং : ১২৮৮ক বয়স : 53 লিঙ্গ : মহিলা	FVC0006604 ফটো উপলব্ধ	119 নাম : বাম প্ৰসাদ ঠাকুৰ পিতাৰ নাম : ধনপদ ঠাকুৰ ঘৰ নং : ১২৮৮ক বয়স : 48 লিঙ্গ : পুৰুষ	FVC0006605 ফটো উপলব্ধ	120 নাম : ঘনশ্যাম ঠাকুৰ পিতাৰ নাম : হৰেৰীম ঘৰ নং : ১২৮৮খ বয়স : 45 লিঙ্গ : পুৰুষ	FVC0006606 ফটো উপলব্ধ



121 নাম : চুকৰো গড় পিতাৰ নাম: নিলি ঘৰ নং : ১২৮৯খ বয়স : 65 লিঙ্গ : পুৰুষ	FVC0006608 ফটো উপলব্ধ	E 122 নাম : বাজেন তান্তি পিতাৰ নাম: ডালিম ঘৰ নং : ১২৮৯ক বয়স : 62 লিঙ্গ : পুৰুষ	FVC0006607 ফটো উপলব্ধ	123 নাম : চান্তি গড় স্বামীৰ নাম: চুকৰো ঘৰ নং : ১২৮৯খ বয়স : 60 লিঙ্গ : মহিলা	FVC1439629 ফটো উপলব্ধ
124 নাম : নিৰ্মল গড় পিতাৰ নাম: চুকৰো ঘৰ নং : ১২৮৯খ বয়স : 44 লিঙ্গ : পুৰুষ	FVC1439630 ফটো উপলব্ধ	125 নাম : চৈতো খাড়ািয়া পিতাৰ নাম: পূচা ঘৰ নং : ১২৯০খ বয়স : 48 লিঙ্গ : পুৰুষ	FVC1439685 ফটো উপলব্ধ	126 নাম : প্ৰভাত মাৰী পিতাৰ নাম: চুনিল ঘৰ নং : 1290গ বয়স : 44 লিঙ্গ : পুৰুষ	FVC0006611 ফটো উপলব্ধ
127 নাম : নিৰবোতী মাৰি স্বামীৰ নাম: প্ৰভাত মাৰি ঘৰ নং : ১২৯০গ বয়স : 41 লিঙ্গ : মহিলা	FVC0006612 ফটো উপলব্ধ	128 নাম : অভয় শংকৰ প্ৰসাদ পিতাৰ নাম: বামু প্ৰসাদ ঘৰ নং : ১২৯১ বয়স : 49 লিঙ্গ : পুৰুষ	FVC1439798 ফটো উপলব্ধ	129 নাম : মমতা প্ৰসাদ স্বামীৰ নাম: অভয় ঘৰ নং : ১২৯১ বয়স : 45 লিঙ্গ : মহিলা	FVC0006613 ফটো উপলব্ধ
130 নাম : অচুক কুমাৰ গুপ্তা পিতাৰ নাম: বালাসৰ প্ৰসাদ গুপ্তা ঘৰ নং : ১২৯২ বয়স : 65 লিঙ্গ : পুৰুষ	FVC0006614 ফটো উপলব্ধ	131 নাম : কান্তিদেবী গুপ্তা স্বামীৰ নাম: অচুক কুমাৰ ঘৰ নং : ১২৯২ বয়স : 60 লিঙ্গ : মহিলা	FVC1439823 ফটো উপলব্ধ	132 নাম : ধীৰজ জয়সোয়াল পিতাৰ নাম: অশোক কুমাৰ জয়সোয়াল ঘৰ নং : 1292 বয়স : 26 লিঙ্গ : পুৰুষ	FVC0464834 ফটো উপলব্ধ
133 নাম : বিধান পাতৰ পিতাৰ নাম: বলৰাম পাতৰ ঘৰ নং : ১২৯২ বয়স : 21 লিঙ্গ : পুৰুষ	FVC4597209 ফটো উপলব্ধ	134 নাম : মহিন্দৰ সাহ পিতাৰ নাম: লছমী ঘৰ নং : ১২৯৩ বয়স : 68 লিঙ্গ : পুৰুষ	FVC0006615 ফটো উপলব্ধ	# 135 নাম : শিউজী সাহ পিতাৰ নাম: লছমী ঘৰ নং : ১২৯৩ বয়স : 65 লিঙ্গ : পুৰুষ	FVC1439856 ফটো উপলব্ধ
136 নাম : শ্ৰীপতি সাহ স্বামীৰ নাম: মহিন্দৰ ঘৰ নং : ১২৯৩ বয়স : 63 লিঙ্গ : মহিলা	FVC1439867 ফটো উপলব্ধ	# 137 নাম : গাইত্ৰী দেবী সাহ স্বামীৰ নাম: শিউজী ঘৰ নং : ১২৯৩ বয়স : 60 লিঙ্গ : মহিলা	FVC0006616 ফটো উপলব্ধ	138 নাম : গনেশ সাহ পিতাৰ নাম: লছমী ঘৰ নং : ১২৯৩ বয়স : 60 লিঙ্গ : পুৰুষ	FVC0006617 ফটো উপলব্ধ
139 নাম : দিপক সাহ পিতাৰ নাম: মহিন্দৰ ঘৰ নং : ১২৯৩ বয়স : 40 লিঙ্গ : পুৰুষ	FVC0006618 ফটো উপলব্ধ	140 নাম : মহেশ প্ৰসাদ শাহ পিতাৰ নাম: গণেশ চৌহান ঘৰ নং : ১২৯৩ বয়স : 31 লিঙ্গ : পুৰুষ	FVC0182725 ফটো উপলব্ধ	141 নাম : চিৰ্জাদেবী সাহ স্বামীৰ নাম: ব্ৰিজকিশোৰ ঘৰ নং : ১২৯৫ বয়স : 66 লিঙ্গ : মহিলা	FVC1439936 ফটো উপলব্ধ
142 নাম : কল্পনা দাস স্বামীৰ নাম: বাদল ঘৰ নং : ১২৯৫ বয়স : 60 লিঙ্গ : মহিলা	FVC0006621 ফটো উপলব্ধ	143 নাম : চিকুমাৰ সাহ পিতাৰ নাম: ব্ৰিজকিশোৰ ঘৰ নং : ১২৯৫ বয়স : 45 লিঙ্গ : পুৰুষ	FVC1439947 ফটো উপলব্ধ	144 নাম : শাৰদা শাহ স্বামীৰ নাম: চিকুমাৰ ঘৰ নং : ১২৯৫ বয়স : 40 লিঙ্গ : মহিলা	FVC0006622 ফটো উপলব্ধ
145 নাম : বাম কুমাৰ চাহ পিতাৰ নাম: ব্ৰিজকিশোৰ ঘৰ নং : ১২৯৫ বয়স : 40 লিঙ্গ : পুৰুষ	FVC0006623 ফটো উপলব্ধ	# 146 নাম : গিতা কুমাৰী সাহ স্বামীৰ নাম: বাম কুমাৰ সাহ বাম কুমাৰ ঘৰ নং : 1295 বয়স : 39 লিঙ্গ : মহিলা	FVC0487298 ফটো উপলব্ধ	147 নাম : নীৰ প্ৰসাদ স্বামীৰ নাম: চন্দ্ৰ ঘৰ নং : ১২৯৫ক বয়স : 75 লিঙ্গ : মহিলা	FVC0006624 ফটো উপলব্ধ
148 নাম : সুনীতা গড় পিতাৰ নাম: ৰোহিত গড় ঘৰ নং : 1296 বয়স : 30 লিঙ্গ : মহিলা	FVC0473892 ফটো উপলব্ধ	149 নাম : প্ৰদীপ গড় পিতাৰ নাম: পৰ্মা গড় ঘৰ নং : ১২৯৬ক বয়স : 30 লিঙ্গ : পুৰুষ	FVC0290478 ফটো উপলব্ধ	150 নাম : পদ্মা গড় পিতাৰ নাম: গনেশ ঘৰ নং : ১২৯৬ক বয়স : 69 লিঙ্গ : পুৰুষ	FVC1439992 ফটো উপলব্ধ



151 নাম : সাবেত্ৰী গড় স্বামীৰ নাম : পদ্মা ঘৰ নং : ১২৯৬ক বয়স : 65 লিঙ্গ : মহিলা	FVC1440002 ফটো উপলব্ধ	152 নাম : বাজু গড় পিতাৰ নাম : পদ্মা ঘৰ নং : 1296ক বয়স : 42 লিঙ্গ : পুৰুষ	FVC0006625 ফটো উপলব্ধ	153 নাম : বমেশ তাতি পিতাৰ নাম : নৰাচিং ঘৰ নং : ১২৯৬খ বয়স : 41 লিঙ্গ : পুৰুষ	FVC0006628 ফটো উপলব্ধ
154 নাম : চাগন গড় পিতাৰ নাম : চনা ঘৰ নং : ১২৯৭খ বয়স : 70 লিঙ্গ : পুৰুষ	FVC0006631 ফটো উপলব্ধ	155 নাম : শংকৰ মুণ্ডা পিতাৰ নাম : বিহা ঘৰ নং : ১২৯৭ক বয়স : 40 লিঙ্গ : পুৰুষ	FVC0006629 ফটো উপলব্ধ	156 নাম : অনিতা কৰ্মকাৰ পিতাৰ নাম : মহন ঘৰ নং : ১২৯৮খ বয়স : 46 লিঙ্গ : মহিলা	FVC1440137 ফটো উপলব্ধ
157 নাম : পাতো কৰ্মকাৰ পিতাৰ নাম : মোহন কৰ্মকাৰ ঘৰ নং : ১২৯৮ক বয়স : 46 লিঙ্গ : পুৰুষ	FVC0006633 ফটো উপলব্ধ	158 নাম : বিপন কৰ্মকাৰ পিতাৰ নাম : চহন ঘৰ নং : ১২৯৮ক বয়স : 45 লিঙ্গ : পুৰুষ	FVC0006634 ফটো উপলব্ধ	E 159 নাম : চানজেশ মুণ্ডা পিতাৰ নাম : চানিকা ঘৰ নং : ১২৯৯খ বয়স : 46 লিঙ্গ : পুৰুষ	FVC0006639 ফটো উপলব্ধ
160 নাম : জয়ৰাম মুণ্ডা পিতাৰ নাম : বিক্রা ঘৰ নং : ১২৯৯ক বয়স : 43 লিঙ্গ : পুৰুষ	FVC0006636 ফটো উপলব্ধ	161 নাম : কুল মুণ্ডা পিতাৰ নাম : চানিকা ঘৰ নং : ১২৯৯খ বয়স : 42 লিঙ্গ : পুৰুষ	FVC0006641 ফটো উপলব্ধ		



162	1	PVW0147165
নাম : বিশ্বনাথ তাঁতী পিতাৰ নাম: বিপিন তাঁতী ঘৰ নং : 1190 বয়স : 19 লিঙ্গ : পুৰুষ		
ফটো উপলব্ধ		

163	1	PVW0147769
নাম : সেলিনা উৰাং সালিনা পিতাৰ নাম: দেওলাল উৰাং দেওলাল ঘৰ নং : 1208 বয়স : 18 লিঙ্গ : মহিলা		
ফটো উপলব্ধ		

164	1	PVW0147967
নাম : অনামী তাঁতী অনামী মাতৃৰ নাম: অনিতা তাঁতী অনিতা ঘৰ নং : 1197 বয়স : 19 লিঙ্গ : মহিলা		
ফটো উপলব্ধ		

165	1	PVW0148007
নাম : ববিতা কোয়া ববিতা মাতৃৰ নাম: ৰীতা কোয়া ৰীতা ঘৰ নং : 1003 বয়স : 19 লিঙ্গ : মহিলা		
ফটো উপলব্ধ		

166	1	PVW0148064
নাম : উমা তাঁতী পিতাৰ নাম: কৃষ্ণ তাঁতী ঘৰ নং : 1000 বয়স : 19 লিঙ্গ : মহিলা		
ফটো উপলব্ধ		

167	1	PVW0155168
নাম : নিকিতা চাহ স্বামীৰ নাম: বিকাশ গুপ্তা ঘৰ নং : 1292 বয়স : 23 লিঙ্গ : মহিলা		
ফটো উপলব্ধ		

168	1	PVW0183962
নাম : নমিতা তাঁতী পিতাৰ নাম: বিষ্ণু তাঁতী ঘৰ নং : 1207 বয়স : 19 লিঙ্গ : মহিলা		
ফটো উপলব্ধ		

169	1	PVW0184515
নাম : তিলক উৰাং পিতাৰ নাম: সৌকল উৰাং ঘৰ নং : 1219 বয়স : 19 লিঙ্গ : পুৰুষ		
ফটো উপলব্ধ		

170	1	PVW0185454
নাম : বিশা একা স্বামীৰ নাম: এলিয়াস একা ঘৰ নং : 1204 বয়স : 18 লিঙ্গ : মহিলা		
ফটো উপলব্ধ		

171	1	PVW0186007
নাম : পালোব তিকী পিতাৰ নাম: ৰঞ্জায় তিকী ঘৰ নং : 1202 বয়স : 19 লিঙ্গ : পুৰুষ		
ফটো উপলব্ধ		

172	1	PVW0186049
নাম : বিকি তাঁতী পিতাৰ নাম: লক্ষ্মন তাঁতী ঘৰ নং : 1197 বয়স : 18 লিঙ্গ : পুৰুষ		
ফটো উপলব্ধ		

173	1	PVW0187690
নাম : অঞ্জলী তাঁতী অঞ্জলী স্বামীৰ নাম: বিষ্ণু তাঁতী বিষ্ণু ঘৰ নং : 1190 বয়স : 24 লিঙ্গ : মহিলা		
ফটো উপলব্ধ		

174	1	PVW0187997
নাম : ভাৰতী মুণ্ডা ভাৰতী পিতাৰ নাম: বিৰু মুণ্ডা বিৰু ঘৰ নং : 1001 বয়স : 19 লিঙ্গ : মহিলা		
ফটো উপলব্ধ		

175	1	PVW0203141
নাম : ৰাজু তাঁতী মাতৃৰ নাম: অনিতা তাঁতী ঘৰ নং : 1197 বয়স : 18 লিঙ্গ : পুৰুষ		
ফটো উপলব্ধ		

176	1	PVW0222646
নাম : জনাশ তাঁতী পিতাৰ নাম: বোচোন তাঁতী ঘৰ নং : 1196 বয়স : 21 লিঙ্গ : পুৰুষ		
ফটো উপলব্ধ		

177	1	PVW0224337
নাম : ৰুনী মুণ্ডা ৰুনী পিতাৰ নাম: গোপী মুণ্ডা গোপী ঘৰ নং : 1286 বয়স : 23 লিঙ্গ : মহিলা		
ফটো উপলব্ধ		



178	1	PVW0237107
নাম : স্নেহা চৰেং স্নেহা চৰেং পিতাৰ নাম: অঞ্জলুশ চৰেং ঘৰ নং : 8 বয়স : 27 লিঙ্গ : মহিলা		ফটো উপলব্ধ

179	1	PVW0245373
নাম : পোল উৰাং পোল পিতাৰ নাম: বিসেক উৰাং বিসেক ঘৰ নং : 1213 বয়স : 18 লিঙ্গ : পুৰুষ		ফটো উপলব্ধ

ভোটাৰৰ সাৰাংশ

A) ভোটাৰৰ সংখ্যা

	তালিকাৰ প্ৰকাৰ	তালিকাৰ চিনাক্তকৰণ	ভোটাৰৰ সংখ্যা							
			পুৰুষ	মহিলা	৩য় লিঙ্গ	মুঠ				
I	মূল তালিকা	মূল তালিকা	বিশেষ সংশোধন, 2026 চনৰ পূৰ্বৰ 2025 চনৰ মূল তালিকাৰ লগত থকা সংযোজন সমূহ একত্ৰিতকৰণ কৰা তালিকা।				84	77	0	161
II	যোগ তালিকা	পৰিপূৰক 1	বিশেষ সংক্ষিপ্ত সংশোধন, 2026				6	10	0	16
		পৰিপূৰক 2	অনবিচ্ছিন্ন সংশোধন 2026				1	1	0	2
			মুঠ				7	11	0	18
III	বিয়োজন তালিকা	পৰিপূৰক 1	বিশেষ সংক্ষিপ্ত সংশোধন, 2026				5	2	0	7
		পৰিপূৰক 2	অনবিচ্ছিন্ন সংশোধন 2026				0	0	0	0
			মুঠ				5	2	0	7
IV	লিংগ ক্ষেত্ৰত পৰিবৰ্তনৰ বাবে পাৰ্থক্য						0	0	0	0
এই সংশোধনৰ পিছত ভোটাৰ তালিকাত ভোটাৰৰ মুঠ সংখ্যা (I+II-III+IV)							86	86	0	172

B) শুধৰনীৰ সংখ্যা

তালিকাৰ প্ৰকাৰ	তালিকাৰ চিনাক্তকৰণ	শুধৰনীৰ সংখ্যা
পৰিপূৰক 1	বিশেষ সংক্ষিপ্ত সংশোধন, 2026	14
পৰিপূৰক 2	অনবিচ্ছিন্ন সংশোধন 2026	0
	মুঠ	14

নিৰ্বাচক পঞ্জীয়ন বিষয়াৰ স্বাক্ষৰ

E-মূত, S-স্থানান্তৰিত/ বাসস্থান পৰিবৰ্তন, R-প্ৰতিলিপি, M-নিখোজ, Q-অযোগ্য