



ভোটাৰ তালিকা 2026 S03 অসম

বিধানসভা সমষ্টিৰ নম্বৰ, নাম আৰু সংৰক্ষণৰ স্থিতি : 82 - ডুমডুমা (সাধাৰণ)		খণ্ড নং : 103																			
এই বিধানসভা সমষ্টিত কোন সংসদীয় সমষ্টিৰ অন্তৰ্গত তাৰ নম্বৰ, নাম আৰু সংৰক্ষণ স্থিতি : 12 - লক্ষীমপুৰ (সাধাৰণ)																					
1. সংশোধনৰ বিৱৰণ																					
সংশোধনৰ বছৰ	2026	তালিকাৰ চিনাক্তকৰণ																			
ভিত্তি তাৰিখ	01-04-2026	বিশেষ সংশোধন, 2026 চনৰ পূৰ্বৰ 2025 চনৰ মূল তালিকাৰ লগত থকা সংযোজন সমূহ একত্ৰিতকৰণ কৰা তালিকা।																			
সংশোধনৰ প্ৰকাৰ	বিশেষ সংশোধন 2026																				
প্ৰকাশনৰ তাৰিখ	23-03-2026																				
2. খণ্ড আৰু ভোটগ্ৰহন কেন্দ্ৰৰ বিৱৰণ																					
খণ্ডৰ অন্তৰ্গত এলেকা সমূহৰ নম্বৰ আৰু নাম																					
1-সোনাবী পথ অংশ 2-নেতাজী পথ (সোঁ)		<table border="1" style="width: 100%; border-collapse: collapse;"> <tr> <td>মূল চহৰ/গাওঁ</td> <td>: ডুমডুমা</td> </tr> <tr> <td>ৱাৰ্ড নং</td> <td>: ৱাৰ্ড নং ৮</td> </tr> <tr> <td>ডাকঘৰ</td> <td>: ডুমডুমা</td> </tr> <tr> <td>পুলিচ থানা</td> <td>: ডুমডুমা</td> </tr> <tr> <td>ব্লক</td> <td>: ডুমডুমা পৌৰসভা</td> </tr> <tr> <td>ৰাজহ চক্ৰ</td> <td>: ডুমডুমা</td> </tr> <tr> <td>জিলা</td> <td>: তিনিচুকীয়া</td> </tr> <tr> <td>পিনকোড</td> <td>: 786151</td> </tr> </table>				মূল চহৰ/গাওঁ	: ডুমডুমা	ৱাৰ্ড নং	: ৱাৰ্ড নং ৮	ডাকঘৰ	: ডুমডুমা	পুলিচ থানা	: ডুমডুমা	ব্লক	: ডুমডুমা পৌৰসভা	ৰাজহ চক্ৰ	: ডুমডুমা	জিলা	: তিনিচুকীয়া	পিনকোড	: 786151
মূল চহৰ/গাওঁ	: ডুমডুমা																				
ৱাৰ্ড নং	: ৱাৰ্ড নং ৮																				
ডাকঘৰ	: ডুমডুমা																				
পুলিচ থানা	: ডুমডুমা																				
ব্লক	: ডুমডুমা পৌৰসভা																				
ৰাজহ চক্ৰ	: ডুমডুমা																				
জিলা	: তিনিচুকীয়া																				
পিনকোড	: 786151																				
3. ভোটগ্ৰহন কেন্দ্ৰৰ বিৱৰণ																					
ভোটগ্ৰহন কেন্দ্ৰৰ নম্বৰ আৰু নাম :		ভোটগ্ৰহন কেন্দ্ৰৰ প্ৰকাৰ (পুৰুষ/মহিলা/সাধাৰণ)		সাধাৰণ																	
103 - ৰামমোহন পাঠশালা (সোঁফাল)		খণ্ডৰ অন্তৰ্গত সহায়ক ভোটগ্ৰহন কেন্দ্ৰৰ সংখ্যা :		0																	
ভোটগ্ৰহন কেন্দ্ৰৰ ঠিকনা :																					
ৰামমোহন পাঠশালা, কোঠালি নং ২, ডুমডুমা, ডাকঘৰ - ডুমডুমা, থানা- ডুমডুমা, জিলা- তিনিচুকীয়া, পিন- ৭৮৬১৫১																					
4. ভোটাৰৰ সংখ্যা																					
আৰম্ভনি ক্ৰমিক নং	শেষ ক্ৰমিক নং	মুঠ ভোটাৰ																			
		পুৰুষ	মহিলা	৩য় লিঙ্গ	মুঠ																
1	666	358	276	0	634																

নিৰ্বাচক পঞ্জীয়ন বিষয়াৰ স্বাক্ষৰ

Nazri Naksha

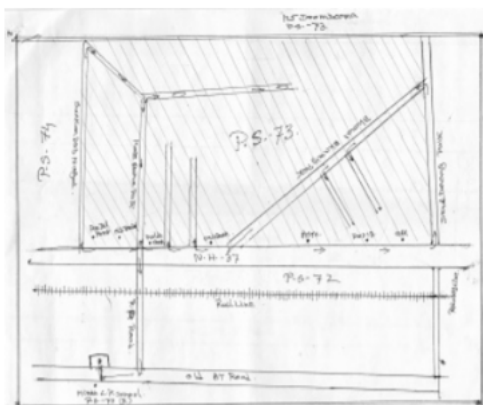

Google Map View



Polling Station Building Front View



ভোটগ্ৰহন কেন্দ্ৰৰ সন্মুখৰ দৃশ্য

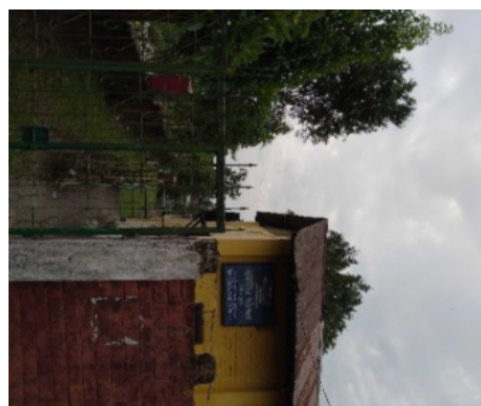

Cad View

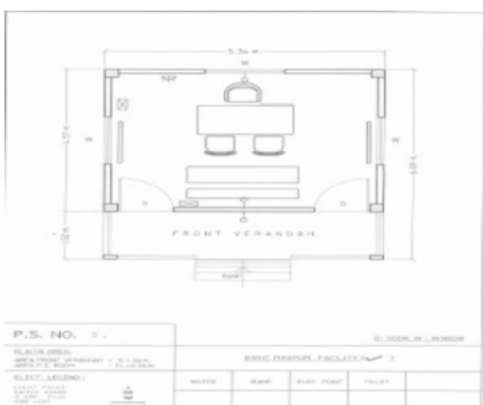

Key MAP View

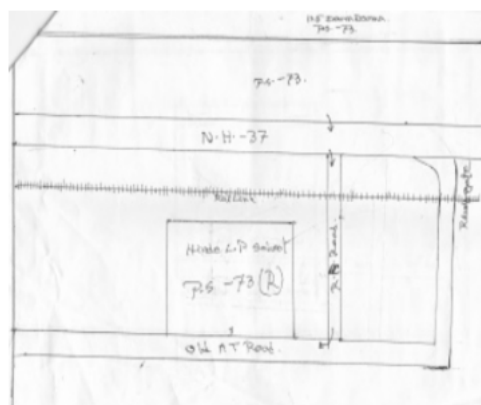



<p>S 1 FVC6839834</p> <p>নাম : জিয়াউল হক পিতাৰ নাম : অমরুল্লা হক ঘৰ নং : 0000 বয়স : 34 লিঙ্গ : পুৰুষ</p> <p>ফটো উপলব্ধ</p>	<p>S 2 FVC0302034</p> <p>নাম : বাজ কুমাৰ শৰ্মা পিতাৰ নাম : লেট মহেশ শৰ্মা ঘৰ নং : 0 বয়স : 30 লিঙ্গ : পুৰুষ</p> <p>ফটো উপলব্ধ</p>	<p>3 PVW0077628</p> <p>নাম : সনোবৰ সামিম স্বামীৰ নাম : মহম্মদ আফৰোজ ঘৰ নং : 06 বয়স : 40 লিঙ্গ : মহিলা</p> <p>ফটো উপলব্ধ</p>
<p>4 FVC4617783</p> <p>নাম : ববিনা বেগম স্বামীৰ নাম : জিয়াউল হক ঘৰ নং : 06 বয়স : 28 লিঙ্গ : মহিলা</p> <p>ফটো উপলব্ধ</p>	<p>5 FVC0481481</p> <p>নাম : নিৰঞ্জন শৰ্মা মাতৃৰ নাম : সুনীতা দেবী ঘৰ নং : 6 বয়স : 24 লিঙ্গ : পুৰুষ</p> <p>ফটো উপলব্ধ</p>	<p>6 FVC6836915</p> <p>নাম : মহম্মদ মুজি ম পিতাৰ নাম : লাতিয়ে শেখ নাথুনি ঘৰ নং : 11 বয়স : 65 লিঙ্গ : পুৰুষ</p> <p>ফটো উপলব্ধ</p>
<p>7 FVC6836948</p> <p>নাম : মোহম্মদ এহসান রাজ পিতাৰ নাম : মোহম্মদ মুজি ম ঘৰ নং : 11 বয়স : 36 লিঙ্গ : পুৰুষ</p> <p>ফটো উপলব্ধ</p>	<p>8 FVC1616995</p> <p>নাম : অভিষেক জয়ছোৱাল পিতাৰ নাম : গয়া প্ৰসাদ জয়ছোৱাল ঘৰ নং : 23 বয়স : 31 লিঙ্গ : পুৰুষ</p> <p>ফটো উপলব্ধ</p>	<p>9 FVC1113216</p> <p>নাম : আয়ুশ জয়সৱাল পিতাৰ নাম : গয়া প্ৰসাদ জয়সৱাল ঘৰ নং : 23 বয়স : 24 লিঙ্গ : পুৰুষ</p> <p>ফটো উপলব্ধ</p>
<p>10 FVC0190157</p> <p>নাম : বীমা কুমাৰী পিতাৰ নাম : উমাশংকৰ গুপ্তা ঘৰ নং : 25গ বয়স : 29 লিঙ্গ : মহিলা</p> <p>ফটো উপলব্ধ</p>	<p>11 FVC0190058</p> <p>নাম : পৰবীন কুমাৰ গুপ্তা পিতাৰ নাম : জুগলকিছৰ গুপ্তা ঘৰ নং : 25ক বয়স : 35 লিঙ্গ : পুৰুষ</p> <p>ফটো উপলব্ধ</p>	<p>12 FVC0396754</p> <p>নাম : বিভা কুমাৰী স্বামীৰ নাম : প্ৰবিন কুমাৰ গুপ্তা ঘৰ নং : 25 ক বয়স : 29 লিঙ্গ : মহিলা</p> <p>ফটো উপলব্ধ</p>
<p>13 FVC0199240</p> <p>নাম : সৰোজ কুমাৰী স্বামীৰ নাম : অলিখ নিৰঞ্জন ঠাকুৰ ঘৰ নং : 2৯ গ বয়স : 34 লিঙ্গ : মহিলা</p> <p>ফটো উপলব্ধ</p>	<p>14 FVC0198200</p> <p>নাম : ইন্দ কুমাৰী স্বামীৰ নাম : অলিখ নিৰঞ্জন ঠাকুৰ ঘৰ নং : ২৯ গ বয়স : 31 লিঙ্গ : মহিলা</p> <p>ফটো উপলব্ধ</p>	<p>15 FVC0380626</p> <p>নাম : সুনিতা চৌধুৰী পিতাৰ নাম : বৈজনাথ চৌধুৰী ঘৰ নং : 29 খ বয়স : 26 লিঙ্গ : মহিলা</p> <p>ফটো উপলব্ধ</p>
<p>16 FVC6839958</p> <p>নাম : মোংগল সিং পোবোন পিতাৰ নাম : সত্যেন্দ্ৰ নাৰায়ন প্ৰসাদ ঘৰ নং : ২৯ক বয়স : 34 লিঙ্গ : মহিলা</p> <p>ফটো উপলব্ধ</p>	<p>17 FVC6840104</p> <p>নাম : সন্দীপ কুমাৰ প্ৰভাকৰ পিতাৰ নাম : সত্যেন্দ্ৰ নাৰায়ন প্ৰসাদ ঘৰ নং : ২৯ক বয়স : 33 লিঙ্গ : পুৰুষ</p> <p>ফটো উপলব্ধ</p>	<p>18 FVC6840080</p> <p>নাম : ৰাজিব প্ৰভাকৰ পিতাৰ নাম : সত্যেন্দ্ৰ নাৰায়ন প্ৰসাদ ঘৰ নং : ২৯ক বয়স : 31 লিঙ্গ : পুৰুষ</p> <p>ফটো উপলব্ধ</p>
<p>19 FVC1634260</p> <p>নাম : মনোজ কুমাৰ প্ৰভাকৰ পিতাৰ নাম : চেতন্দ্ৰ প্ৰসাদ ঘৰ নং : ২৯ক বয়স : 29 লিঙ্গ : পুৰুষ</p> <p>ফটো উপলব্ধ</p>	<p>20 FVC0241687</p> <p>নাম : ৰাহুল ঠাকুৰ পিতাৰ নাম : অলি বঞ্জন ঠাকুৰ ঘৰ নং : ২৯গ বয়স : 28 লিঙ্গ : পুৰুষ</p> <p>ফটো উপলব্ধ</p>	<p>21 FVC1634362</p> <p>নাম : গঙ্গাধৰ যোশী পিতাৰ নাম : নেতাৰাম যোশী ঘৰ নং : ৪১ক বয়স : 55 লিঙ্গ : পুৰুষ</p> <p>ফটো উপলব্ধ</p>
<p>22 FVC6839903</p> <p>নাম : নাথনী প্ৰসাদ পিতাৰ নাম : সহদেব ঘৰ নং : ৪৬ বয়স : 59 লিঙ্গ : পুৰুষ</p> <p>ফটো উপলব্ধ</p>	<p>23 FVC6839867</p> <p>নাম : যশোদা দেবী স্বামীৰ নাম : নাথনী ঘৰ নং : ৪৬ বয়স : 55 লিঙ্গ : মহিলা</p> <p>ফটো উপলব্ধ</p>	<p>24 FVC6839878</p> <p>নাম : ভাৰতী দেবী স্বামীৰ নাম : মদন প্ৰসাদ ঘৰ নং : ৪৬ বয়স : 51 লিঙ্গ : মহিলা</p> <p>ফটো উপলব্ধ</p>
<p>25 FVC6839889</p> <p>নাম : পৰন প্ৰসাদ পিতাৰ নাম : মদন প্ৰসাদ ঘৰ নং : ৪৬ বয়স : 33 লিঙ্গ : পুৰুষ</p> <p>ফটো উপলব্ধ</p>	<p>26 FVC6839914</p> <p>নাম : মধুবালা দেবী শৰ্মা স্বামীৰ নাম : মনিকান্ত শৰ্মা ঘৰ নং : ৬৭ বয়স : 64 লিঙ্গ : মহিলা</p> <p>ফটো উপলব্ধ</p>	<p>27 FVC1634282</p> <p>নাম : বেণু দেবী স্বামীৰ নাম : ৰঞ্জিত কুমাৰ শাহ ঘৰ নং : ৭৫ক বয়স : 39 লিঙ্গ : মহিলা</p> <p>ফটো উপলব্ধ</p>
<p>28 FVC1634306</p> <p>নাম : ৰাম কিশোৰ শ্বাহ পিতাৰ নাম : নাগিনা শ্বাহ ঘৰ নং : ৭৫ক বয়স : 37 লিঙ্গ : পুৰুষ</p> <p>ফটো উপলব্ধ</p>	<p>29 FVC6837418</p> <p>নাম : অস্মান চৌধুৰী পিতাৰ নাম : প্ৰীতম চৌধুৰী ঘৰ নং : ৪০ বয়স : 32 লিঙ্গ : পুৰুষ</p> <p>ফটো উপলব্ধ</p>	<p>30 FVC0197731</p> <p>নাম : অজিত কুমাৰ ভাৰতী পিতাৰ নাম : অশোক ভাৰতী ঘৰ নং : ৮১ খ বয়স : 27 লিঙ্গ : পুৰুষ</p> <p>ফটো উপলব্ধ</p>



31	FVC1617067	নাম : কৈলাস পাৰিক পিতাৰ নাম: পূৰ্ণমল পাৰিক ঘৰ নং : ৮১ক বয়স : 62 লিঙ্গ : পুৰুষ	ফটো উপলব্ধ	32	FVC1617034	নাম : মহেন্দ্ৰ কুমাৰ জাসীড পিতাৰ নাম: সাঁগৰমল জাসীড ঘৰ নং : ৮১ক বয়স : 57 লিঙ্গ : পুৰুষ	ফটো উপলব্ধ	33	FVC1634259	নাম : কৃষ্ণলাল পাৰিক পিতাৰ নাম: গৌৰীশংকৰ পাৰিক ঘৰ নং : ৮১ক বয়স : 54 লিঙ্গ : পুৰুষ	ফটো উপলব্ধ
34	FVC1617012	নাম : বামদেৱ পাৰিক পিতাৰ নাম: চনন ৰাম পাৰিক ঘৰ নং : ৮১ক বয়স : 40 লিঙ্গ : পুৰুষ	ফটো উপলব্ধ	35	FVC1617045	নাম : বিবেক পাৰিক পিতাৰ নাম: ব্ৰহ্মানন্দ পাৰিক ঘৰ নং : ৮১ক বয়স : 36 লিঙ্গ : পুৰুষ	ফটো উপলব্ধ	36	FVC1419324	নাম : শাবানা খাতুন স্বামীৰ নাম: গুডু খন ঘৰ নং : 94 বয়স : 37 লিঙ্গ : মহিলা	ফটো উপলব্ধ
37	FVC1473503	নাম : মহঃ বৰকত আলী খন পিতাৰ নাম: গুফৰান খন ঘৰ নং : 94 বয়স : 23 লিঙ্গ : পুৰুষ	ফটো উপলব্ধ	38	FVC1428903	নাম : ৰোজি খাতুন পিতাৰ নাম: গুফৰান খন ঘৰ নং : 94 বয়স : 22 লিঙ্গ : মহিলা	ফটো উপলব্ধ	39	FVC6839812	নাম : আবিদ হুচেইন পিতাৰ নাম: জাকিৰউল্লা হুচেইন ঘৰ নং : 95 ডি বয়স : 33 লিঙ্গ : পুৰুষ	ফটো উপলব্ধ
40	PVW0082040	নাম : বুকসাৰ বেগম স্বামীৰ নাম: জাবিৰ হুচেইন ঘৰ নং : 95ডি বয়স : 32 লিঙ্গ : মহিলা	ফটো উপলব্ধ	41	PVW0079236	নাম : মামনি তালুকদাৰ ভক্ত স্বামীৰ নাম: কাজল ভক্ত ঘৰ নং : 101 বয়স : 31 লিঙ্গ : মহিলা	ফটো উপলব্ধ	42	FVC6835956	নাম : মঃ সংসদ পিতাৰ নাম: আজাজুল হোক. ঘৰ নং : 107 বয়স : 49 লিঙ্গ : পুৰুষ	ফটো উপলব্ধ
43	FVC1454321	নাম : মহঃ আকি. ফ. আলী পিতাৰ নাম: মহঃ শমশেদ ঘৰ নং : 107 বয়স : 23 লিঙ্গ : পুৰুষ	ফটো উপলব্ধ	44	FVC4617775	নাম : শহেবশা আনজম পিতাৰ নাম: মহঃ শমশেদ ঘৰ নং : 107 বয়স : 21 লিঙ্গ : মহিলা	ফটো উপলব্ধ	45	FVC1145622	নাম : গজালা পৰিন স্বামীৰ নাম: ইমৰান খান ঘৰ নং : 109 বয়স : 24 লিঙ্গ : মহিলা	ফটো উপলব্ধ
46	FVC6835149	নাম : মহঃ হাইদৰ খান পিতাৰ নাম: জমিল আলি খান ঘৰ নং : 111 বয়স : 56 লিঙ্গ : পুৰুষ	ফটো উপলব্ধ	47	FVC6835161	নাম : শ্ৰী চাবিৰ খান পিতাৰ নাম: জমিল ঘৰ নং : 111 বয়স : 48 লিঙ্গ : পুৰুষ	ফটো উপলব্ধ	48	FVC6835150	নাম : জীনত ফিৰদৌস খান স্বামীৰ নাম: মহঃ হাইদৰ খান ঘৰ নং : 111 বয়স : 46 লিঙ্গ : মহিলা	ফটো উপলব্ধ
49	FVC6835183	নাম : মহঃ জাবিৰ খান পিতাৰ নাম: জমিল খান ঘৰ নং : 111 বয়স : 46 লিঙ্গ : পুৰুষ	ফটো উপলব্ধ	50	FVC6839787	নাম : শবানা খান স্বামীৰ নাম: জাবিৰ খান ঘৰ নং : 111 বয়স : 36 লিঙ্গ : মহিলা	ফটো উপলব্ধ	51	FVC6839765	নাম : নূৰ আলী খান পিতাৰ নাম: হাইদৰ আলি খান ঘৰ নং : 111 বয়স : 33 লিঙ্গ : পুৰুষ	ফটো উপলব্ধ
52	FVC1617103	নাম : চাহবাজ খান পিতাৰ নাম: হাইদৰ খান ঘৰ নং : 111 বয়স : 31 লিঙ্গ : পুৰুষ	ফটো উপলব্ধ	53	PVW0079566	নাম : চাহৰখ খান পিতাৰ নাম: ছাবিৰ খান ঘৰ নং : 111 বয়স : 20 লিঙ্গ : পুৰুষ	ফটো উপলব্ধ	54	FVC0474312	নাম : মোহম্মদ খালিদ পিতাৰ নাম: আলম মকবুল ঘৰ নং : 112 বয়স : 56 লিঙ্গ : পুৰুষ	ফটো উপলব্ধ
55	FVC4620191	নাম : মহম্মদ তউকীৰ আলম আলম মাতৃৰ নাম: মিনত ৰোশন ৰোশন ঘৰ নং : 115 বয়স : 26 লিঙ্গ : পুৰুষ	ফটো উপলব্ধ	S 56	FVC5936367	নাম : অভয় কুমাৰ ভাৰতী পিতাৰ নাম: ৰাম সুভগ ভাৰতী ঘৰ নং : 116 বয়স : 59 লিঙ্গ : পুৰুষ	ফটো উপলব্ধ	57	PVW0004622	নাম : সৰফৰাজ আলম পিতাৰ নাম: মুমতাজ আলম ঘৰ নং : 116 বয়স : 30 লিঙ্গ : পুৰুষ	ফটো উপলব্ধ
58	FVC0453787	নাম : সারীন খান পিতাৰ নাম: হামিদ খান ঘৰ নং : 117 বয়স : 26 লিঙ্গ : মহিলা	ফটো উপলব্ধ	59	FVC0388058	নাম : আকাশ কুমাৰ গুপ্তা পিতাৰ নাম: ৰমিজনম গুপ্তা ঘৰ নং : 122 বয়স : 28 লিঙ্গ : পুৰুষ	ফটো উপলব্ধ	60	FVC0452391	নাম : হৰপ্ৰীত কাউৰ পিতাৰ নাম: জগদেব সিং ঘৰ নং : 128 বয়স : 25 লিঙ্গ : মহিলা	ফটো উপলব্ধ



61 নাম : নেহা কুমাৰী স্বামীৰ নাম: সুৰজ প্রচাদ যাদব ঘৰ নং : 132 বয়স : 23 লিঙ্গ : মহিলা	FVC1414473 ফটো উপলব্ধ	62 নাম : অনিল চৌধুৰী পিতাৰ নাম: লগন চৌধুৰী ঘৰ নং : 162 বয়স : 52 লিঙ্গ : পুৰুষ	FVC6839696 ফটো উপলব্ধ	63 নাম : ববিতা দেৱী স্বামীৰ নাম: অনিল চৌধুৰী ঘৰ নং : 162 বয়স : 48 লিঙ্গ : মহিলা	FVC1617125 ফটো উপলব্ধ
64 নাম : কামিনী শৰ্মা স্বামীৰ নাম: বিকাশ শৰ্মা ঘৰ নং : 162 বয়স : 26 লিঙ্গ : মহিলা	PVW0081653 ফটো উপলব্ধ	65 নাম : প্ৰিন্স চৌধুৰী পিতাৰ নাম: অনিল চৌধুৰী ঘৰ নং : 162 বয়স : 22 লিঙ্গ : পুৰুষ	PVW0038380 ফটো উপলব্ধ	66 নাম : মহিত চৌধুৰী পিতাৰ নাম: অনিল চৌধুৰী ঘৰ নং : 162 বয়স : 20 লিঙ্গ : পুৰুষ	PVW0038802 ফটো উপলব্ধ
67 নাম : বমেশ গুপ্তা পিতাৰ নাম: শ্যামা প্ৰাসাদ গুপ্তা ঘৰ নং : 172 বয়স : 33 লিঙ্গ : পুৰুষ	FVC6840115 ফটো উপলব্ধ	68 নাম : অমলেশ কুমাৰ গুপ্তা পিতাৰ নাম: শ্যামা প্ৰাসাদ গুপ্তা ঘৰ নং : 172 বয়স : 32 লিঙ্গ : পুৰুষ	FVC6840126 ফটো উপলব্ধ	69 নাম : পুষ্পা কুমাৰী গুপ্তা পিতাৰ নাম: শ্যাম প্ৰসাদ ঘৰ নং : 172 বয়স : 27 লিঙ্গ : মহিলা	FVC0091512 ফটো উপলব্ধ
S2 70 নাম : ৰীতা ভাৰতী স্বামীৰ নাম: অক্ষয় ঘৰ নং : 198 বয়স : 44 লিঙ্গ : মহিলা	FVC5936345 ফটো উপলব্ধ	71 নাম : আব্দুল মজিদ পিতাৰ নাম: আব্দুল ঘৰ নং : 208 বয়স : 87 লিঙ্গ : পুৰুষ	FVC6834566 ফটো উপলব্ধ	72 নাম : মঃ ইজাজ পিতাৰ নাম: মজিদ আব্দুল ঘৰ নং : 208 বয়স : 59 লিঙ্গ : পুৰুষ	FVC6834577 ফটো উপলব্ধ
73 নাম : মঃ মীৰাজ পিতাৰ নাম: আব্দুল ঘৰ নং : 208 বয়স : 55 লিঙ্গ : পুৰুষ	FVC6834588 ফটো উপলব্ধ	74 নাম : মহঃ সিৰাজ পিতাৰ নাম: আব্দুল মজিদ আব্দুল ঘৰ নং : 208 বয়স : 53 লিঙ্গ : পুৰুষ	FVC6834599 ফটো উপলব্ধ	# 75 নাম : মহম্মাদ ইসৰাৰ আলম পিতাৰ নাম: আব্দুল মজিদ ঘৰ নং : 208 বয়স : 45 লিঙ্গ : পুৰুষ	FVC6834602 ফটো উপলব্ধ
D 76 নাম : আব্দুল হালিম পিতাৰ নাম: বাবুজান ঘৰ নং : 208 বয়স : 80 লিঙ্গ : পুৰুষ	FVC6834635 ফটো উপলব্ধ	D 77 নাম : মঃ নবুল হুদা পিতাৰ নাম: চুলেখান ঘৰ নং : 208 বয়স : 68 লিঙ্গ : পুৰুষ	FVC6834613 ফটো উপলব্ধ	D 78 নাম : মঃ ইশ্বৰ পিতাৰ নাম: মঃ আনোৱাৰ ঘৰ নং : 208 বয়স : 52 লিঙ্গ : পুৰুষ	FVC6834624 ফটো উপলব্ধ
79 নাম : মঃআবাত পিতাৰ নাম: এচ কে ইয়াচিন ঘৰ নং : 210 বয়স : 75 লিঙ্গ : পুৰুষ	FVC6834680 ফটো উপলব্ধ	80 নাম : মঃ কাদিৰ পিতাৰ নাম: আব্দুল ঘৰ নং : 210 বয়স : 50 লিঙ্গ : পুৰুষ	FVC6834668 ফটো উপলব্ধ	81 নাম : মহম্মাদ জাকিৰ পিতাৰ নাম: আব্দুল আজিজ ঘৰ নং : 210 বয়স : 45 লিঙ্গ : পুৰুষ	FVC6834679 ফটো উপলব্ধ
82 নাম : হেযাত মহম্মাদ পিতাৰ নাম: ইব্ৰাহিম ঘৰ নং : 211 বয়স : 62 লিঙ্গ : পুৰুষ	FVC6834691 ফটো উপলব্ধ	D 83 নাম : মঃনচিৰ আলাম পিতাৰ নাম: হেযাতম ঘৰ নং : 211 বয়স : 40 লিঙ্গ : পুৰুষ	FVC6834704 ফটো উপলব্ধ	84 নাম : মঃ আজিজ পিতাৰ নাম: গনু ঘৰ নং : 212 বয়স : 73 লিঙ্গ : পুৰুষ	FVC6834715 ফটো উপলব্ধ
85 নাম : মঃ মুনিৰ উদ্দিন পিতাৰ নাম: মহম্মাদ গনু ঘৰ নং : 212 বয়স : 69 লিঙ্গ : পুৰুষ	FVC6834760 ফটো উপলব্ধ	86 নাম : চিদিন খাতুন পিতাৰ নাম: মঃআজিজ ঘৰ নং : 212 বয়স : 68 লিঙ্গ : মহিলা	FVC6834726 ফটো উপলব্ধ	87 নাম : মস্তকিমা খাতুন স্বামীৰ নাম: মঃ মুনিৰ উদ্দিন ঘৰ নং : 212 বয়স : 66 লিঙ্গ : মহিলা	FVC6834771 ফটো উপলব্ধ
88 নাম : মঃ মীৰাজ পিতাৰ নাম: মঃআজিজ ঘৰ নং : 212 বয়স : 49 লিঙ্গ : পুৰুষ	FVC6834737 ফটো উপলব্ধ	89 নাম : মহম্মাদ চিৰাজ পিতাৰ নাম: মহম্মাদ আজিজ ঘৰ নং : 212 বয়স : 48 লিঙ্গ : পুৰুষ	FVC6834748 ফটো উপলব্ধ	90 নাম : মহম্মাদ আফ্ৰোজ পিতাৰ নাম: মঃ মুনিৰ উদ্দিন ঘৰ নং : 212 বয়স : 46 লিঙ্গ : পুৰুষ	FVC6834782 ফটো উপলব্ধ



91 নাম : মিন্নত বোশন স্বামীৰ নাম : তনবীৰ আলম ঘৰ নং : 212 বয়স : 46 লিঙ্গ : মহিলা	FVC1332808 ফটো উপলব্ধ	92 নাম : ফৰহত জাহান স্বামীৰ নাম : মহম্মদ চিৰাজ ঘৰ নং : 222 বয়স : 41 লিঙ্গ : মহিলা	FVC1617136 ফটো উপলব্ধ	93 নাম : নাফিস হায়দাৰ পিতাৰ নাম : মহম্মদ আলমগিৰ ঘৰ নং : 222 বয়স : 34 লিঙ্গ : পুৰুষ	FVC6840148 ফটো উপলব্ধ
94 নাম : আনিস হায়দৰ পিতাৰ নাম : মহম্মদ আলমগীৰ ঘৰ নং : 222 বয়স : 31 লিঙ্গ : পুৰুষ	FVC6840068 ফটো উপলব্ধ	D 95 নাম : মঞ্জলিফ পিতাৰ নাম : মঞ্জলু ঘৰ নং : 222ক বয়স : 85 লিঙ্গ : পুৰুষ	FVC6834884 ফটো উপলব্ধ	D 96 নাম : মঞ্জলিফ পিতাৰ নাম : মঞ্জলু ঘৰ নং : 222ক বয়স : 80 লিঙ্গ : পুৰুষ	FVC6834828 ফটো উপলব্ধ
D 97 নাম : জৈনুল খাতুন স্বামীৰ নাম : মঞ্জলিফ ঘৰ নং : 222ক বয়স : 75 লিঙ্গ : মহিলা	FVC6834839 ফটো উপলব্ধ	98 নাম : মহঃ মুমতাজ পিতাৰ নাম : মঞ্জলিফ ঘৰ নং : 222ক বয়স : 65 লিঙ্গ : পুৰুষ	FVC6834840 ফটো উপলব্ধ	D 99 নাম : অনজমাৰা স্বামীৰ নাম : মঃমুমতাজ ঘৰ নং : 222ক বয়স : 55 লিঙ্গ : মহিলা	FVC6834851 ফটো উপলব্ধ
100 নাম : বোশন বেগম স্বামীৰ নাম : মঃ আলমগিৰ ঘৰ নং : 222ক বয়স : 54 লিঙ্গ : মহিলা	FVC6834817 ফটো উপলব্ধ	101 নাম : মঃ আলমগীৰ পিতাৰ নাম : আব্দুল জলিল শেখ ঘৰ নং : 222ক বয়স : 52 লিঙ্গ : পুৰুষ	FVC6834806 ফটো উপলব্ধ	D 102 নাম : বাজানি বেগম স্বামীৰ নাম : মঃ ঘৰ নং : 222ক বয়স : 51 লিঙ্গ : মহিলা	FVC6834873 ফটো উপলব্ধ
D 103 নাম : মঞ্জাচিম পিতাৰ নাম : মঃথাগা ঘৰ নং : 222খ বয়স : 48 লিঙ্গ : পুৰুষ	FVC6834908 ফটো উপলব্ধ	D 104 নাম : মঃ নাছিম পিতাৰ নাম : মঃ ভাদৈ ঘৰ নং : 222খ বয়স : 48 লিঙ্গ : পুৰুষ	FVC6834919 ফটো উপলব্ধ	105 নাম : মুৰতাজা খান পিতাৰ নাম : ভোলা খান ঘৰ নং : 222 বয়স : 75 লিঙ্গ : পুৰুষ	FVC6834942 ফটো উপলব্ধ
106 নাম : মদিনা বেগম স্বামীৰ নাম : মুৰতাজা খান ঘৰ নং : 222 বয়স : 63 লিঙ্গ : মহিলা	FVC6834953 ফটো উপলব্ধ	107 নাম : মামুদা খাতুন স্বামীৰ নাম : মুস্তাফা ঘৰ নং : 222 বয়স : 62 লিঙ্গ : মহিলা	FVC6834920 ফটো উপলব্ধ	108 নাম : হুছেন খান পিতাৰ নাম : ভোলা ঘৰ নং : 222 বয়স : 60 লিঙ্গ : পুৰুষ	FVC6834964 ফটো উপলব্ধ
109 নাম : বহিদ খান পিতাৰ নাম : ভোলা ঘৰ নং : 222 বয়স : 58 লিঙ্গ : পুৰুষ	FVC6834986 ফটো উপলব্ধ	110 নাম : আফিদা খাতুন স্বামীৰ নাম : হুছেইন আলম ঘৰ নং : 222 বয়স : 55 লিঙ্গ : মহিলা	FVC6834975 ফটো উপলব্ধ	111 নাম : আছগৰী খাতুন স্বামীৰ নাম : বহিদ ঘৰ নং : 222 বয়স : 52 লিঙ্গ : মহিলা	FVC6834997 ফটো উপলব্ধ
112 নাম : বিলকেশ খাতুন পিতাৰ নাম : মুস্তাফা ঘৰ নং : 222 বয়স : 39 লিঙ্গ : পুৰুষ	FVC6834931 ফটো উপলব্ধ	# 113 নাম : পাৰভীন বেগম স্বামীৰ নাম : মহম্মদ আফৰোজ আলম ঘৰ নং : 222 বয়স : 39 লিঙ্গ : মহিলা	FVC6835003 ফটো উপলব্ধ	114 নাম : জাভেদ খান পিতাৰ নাম : নসিৰ খান ঘৰ নং : 222 বয়স : 35 লিঙ্গ : পুৰুষ	FVC6839856 ফটো উপলব্ধ
115 নাম : নাজেন খাতুন মাতৃৰ নাম : মামুতী খাতুন ঘৰ নং : 222 বয়স : 32 লিঙ্গ : মহিলা	FVC1617078 ফটো উপলব্ধ	116 নাম : আৰম্মান খান পিতাৰ নাম : মুস্তাফা খান ঘৰ নং : 222 বয়স : 30 লিঙ্গ : পুৰুষ	FVC1617089 ফটো উপলব্ধ	117 নাম : সুলেমান খান পিতাৰ নাম : মঃ হুছেইন খান ঘৰ নং : 222 বয়স : 30 লিঙ্গ : পুৰুষ	FVC1617023 ফটো উপলব্ধ
118 নাম : বজ আলি খান পিতাৰ নাম : বহিদ খান ঘৰ নং : 222 বয়স : 27 লিঙ্গ : পুৰুষ	FVC0197814 ফটো উপলব্ধ	119 নাম : সৰফৰাজ খন পিতাৰ নাম : বশিদ খন ঘৰ নং : 213 বয়স : 25 লিঙ্গ : পুৰুষ	FVC1390707 ফটো উপলব্ধ	120 নাম : শাহিনু খাতুন পিতাৰ নাম : মুস্তাফা খন ঘৰ নং : 213 বয়স : 24 লিঙ্গ : মহিলা	FVC0446419 ফটো উপলব্ধ



121 নাম : শাহিনা খান পিতাৰ নাম: হামীদ খন ঘৰ নং : 213 বয়স : 23 লিঙ্গ : মহিলা	FVC1390715 ফটো উপলব্ধ	122 নাম : হামিদ খান পিতাৰ নাম: ভোলা ঘৰ নং : 220ক বয়স : 56 লিঙ্গ : পুৰুষ	FVC6835036 ফটো উপলব্ধ	123 নাম : ফিৰোজ খান পিতাৰ নাম: ভোলা ঘৰ নং : 220ক বয়স : 54 লিঙ্গ : পুৰুষ	FVC6835014 ফটো উপলব্ধ
D 124 নাম : নোৰি খাতুন স্বামীৰ নাম: হামিদ ঘৰ নং : 220ক বয়স : 50 লিঙ্গ : মহিলা	FVC6835047 ফটো উপলব্ধ	125 নাম : পৌলোমী ৰায় পিতাৰ নাম: চন্দন ৰায় ঘৰ নং : 225 বয়স : 33 লিঙ্গ : মহিলা	FVC0188029 ফটো উপলব্ধ	D 126 নাম : জেচমা নৰেন স্বামীৰ নাম: খাদিল ঘৰ নং : 226 বয়স : 80 লিঙ্গ : মহিলা	FVC6835081 ফটো উপলব্ধ
127 নাম : মহঃ মোজাহীদ পিতাৰ নাম: লাতিয়ে মগবুল আলম ঘৰ নং : 226 বয়স : 53 লিঙ্গ : পুৰুষ	FVC6835092 ফটো উপলব্ধ	128 নাম : হীনা প্ৰবিনী স্বামীৰ নাম: মঃ চাহিদ ঘৰ নং : 226 বয়স : 48 লিঙ্গ : মহিলা	FVC6835127 ফটো উপলব্ধ	129 নাম : সায়ৰা বেগম স্বামীৰ নাম: মঃমুজাহিদ ঘৰ নং : 226 বয়স : 46 লিঙ্গ : মহিলা	FVC6835105 ফটো উপলব্ধ
130 নাম : মঃ চাহিদ পিতাৰ নাম: মকবুল ঘৰ নং : 226 বয়স : 46 লিঙ্গ : পুৰুষ	FVC6835116 ফটো উপলব্ধ	131 নাম : সাজিয়া পাৰভিন স্বামীৰ নাম: মহম্মদ খালিদ ঘৰ নং : 216 বয়স : 46 লিঙ্গ : মহিলা	FVC1434356 ফটো উপলব্ধ	132 নাম : মহম্মদ তনবীৰ পিতাৰ নাম: মহম্মদ খালিদ ঘৰ নং : 226 বয়স : 31 লিঙ্গ : পুৰুষ	FVC1634339 ফটো উপলব্ধ
133 নাম : মহম্মদ শাহজাদ পিতাৰ নাম: মহম্মদ খালিদ ঘৰ নং : 226 বয়স : 27 লিঙ্গ : পুৰুষ	FVC0197673 ফটো উপলব্ধ	134 নাম : চকীলা খাতুন পিতাৰ নাম: জামিল ঘৰ নং : 226 বয়স : 75 লিঙ্গ : পুৰুষ	FVC6835207 ফটো উপলব্ধ	135 নাম : অপচৰি খাতুন স্বামীৰ নাম: মহঃ চাবিৰ খান ঘৰ নং : 226 বয়স : 40 লিঙ্গ : মহিলা	FVC6835172 ফটো উপলব্ধ
136 নাম : মনোজ কমাৰ যাদৱ পিতাৰ নাম: বিশ্বনাথ সিং যাদৱ ঘৰ নং : 226 বয়স : 37 লিঙ্গ : পুৰুষ	FVC0233247 ফটো উপলব্ধ	137 নাম : জয়প্ৰকাশ যাদৱ পিতাৰ নাম: শিৱশংকৰ যাদৱ ঘৰ নং : 226 বয়স : 36 লিঙ্গ : পুৰুষ	FVC0188128 ফটো উপলব্ধ	138 নাম : বীজৱালা যাদৱ পিতাৰ নাম: ৰামজ্ঞানী যাদৱ ঘৰ নং : 226 বয়স : 33 লিঙ্গ : মহিলা	FVC0233288 ফটো উপলব্ধ
139 নাম : সুধীৰ যাদৱ পিতাৰ নাম: শিৱ শংকৰ যাদৱ ঘৰ নং : 226 বয়স : 30 লিঙ্গ : পুৰুষ	FVC0233346 ফটো উপলব্ধ	140 নাম : ফিৰোজ খান পিতাৰ নাম: মুমতাজ ঘৰ নং : 226 বয়স : 54 লিঙ্গ : পুৰুষ	FVC6835241 ফটো উপলব্ধ	141 নাম : মেহৰুন নিতাহ স্বামীৰ নাম: মুমতাজ ঘৰ নং : 226 বয়স : 50 লিঙ্গ : মহিলা	FVC6835230 ফটো উপলব্ধ
142 নাম : ফিৰোজ খান পিতাৰ নাম: মুমতাজ ঘৰ নং : 226 বয়স : 45 লিঙ্গ : পুৰুষ	FVC6835263 ফটো উপলব্ধ	143 নাম : জামচেদ খান পিতাৰ নাম: মুমতাজ ঘৰ নং : 226 বয়স : 43 লিঙ্গ : পুৰুষ	FVC6835274 ফটো উপলব্ধ	144 নাম : চবনাস খান স্বামীৰ নাম: ফিৰোজ ঘৰ নং : 226 বয়স : 42 লিঙ্গ : মহিলা	FVC6835252 ফটো উপলব্ধ
145 নাম : চেৰআহমেদ খান পিতাৰ নাম: মুমতাজ ঘৰ নং : 226 বয়স : 39 লিঙ্গ : পুৰুষ	FVC6835285 ফটো উপলব্ধ	146 নাম : শংকৰ পট্টনায়ক পিতাৰ নাম: ছগীৰ ঘৰ নং : 220 বয়স : 60 লিঙ্গ : পুৰুষ	FVC6835310 ফটো উপলব্ধ	147 নাম : ৰবিয়া খাতুন স্বামীৰ নাম: ইমতিয়াজ খন ঘৰ নং : 220 বয়স : 48 লিঙ্গ : মহিলা	FVC6835321 ফটো উপলব্ধ
148 নাম : ছন পেটেল পিতাৰ নাম: ৰামজনম পেটেল ঘৰ নং : 220 বয়স : 40 লিঙ্গ : পুৰুষ	FVC0233718 ফটো উপলব্ধ	149 নাম : শকুন্তলা দেৱী স্বামীৰ নাম: ছন পেটেল ঘৰ নং : 220 বয়স : 39 লিঙ্গ : মহিলা	FVC0233726 ফটো উপলব্ধ	150 নাম : চনা আফৰিন খন স্বামীৰ নাম: ইৰফান খন ঘৰ নং : 220 বয়স : 38 লিঙ্গ : মহিলা	FVC0188235 ফটো উপলব্ধ



# 151 নাম : আইশা নাজ পিতাৰ নাম: ইমতিয়াজ খন ঘৰ নং : 109 বয়স : 38 লিঙ্গ : মহিলা	FVC6835354	ফটো উপলব্ধ	152 নাম : জিনত নাজ পিতাৰ নাম: ইমতিয়াজ ঘৰ নং : 220 বয়স : 37 লিঙ্গ : মহিলা	FVC6835365	ফটো উপলব্ধ	#2 153 নাম : ইমবান খান পিতাৰ নাম: ইমতিয়াজ ঘৰ নং : 220 বয়স : 34 লিঙ্গ : পুৰুষ	FVC6835376	ফটো উপলব্ধ
154 নাম : ৰেশমা নাজ পিতাৰ নাম: ইমতিয়াজ খান ঘৰ নং : 220 বয়স : 36 লিঙ্গ : মহিলা	FVC6839801	ফটো উপলব্ধ	155 নাম : ইৰফান খন পিতাৰ নাম: ইমতিয়াজ খন ঘৰ নং : 220 বয়স : 32 লিঙ্গ : পুৰুষ	FVC6839732	ফটো উপলব্ধ	156 নাম : ৰিতু দেৱী স্বামীৰ নাম: চনু পেটেল ঘৰ নং : 220 বয়স : 32 লিঙ্গ : মহিলা	FVC4620563	ফটো উপলব্ধ
157 নাম : মিনতী দাস স্বামীৰ নাম: সুশীল কুমাৰ দাস ঘৰ নং : 225 বয়স : 70 লিঙ্গ : মহিলা	FVC6835398	ফটো উপলব্ধ	158 নাম : কাজল পাল পিতাৰ নাম: সুধাৰ পাল ঘৰ নং : 225 বয়স : 53 লিঙ্গ : পুৰুষ	FVC6835445	ফটো উপলব্ধ	159 নাম : সুব্রত দাস পিতাৰ নাম: সুশীল ঘৰ নং : 225 বয়স : 48 লিঙ্গ : পুৰুষ	FVC6835412	ফটো উপলব্ধ
160 নাম : জয়া পাল স্বামীৰ নাম: কাজল ঘৰ নং : 225 বয়স : 47 লিঙ্গ : মহিলা	FVC6835456	ফটো উপলব্ধ	161 নাম : মনু কুমাৰ দাস পিতাৰ নাম: সুশীল কুমাৰ দাস ঘৰ নং : 225 বয়স : 44 লিঙ্গ : পুৰুষ	FVC6835434	ফটো উপলব্ধ	162 নাম : নবনিতা দাস স্বামীৰ নাম: সুব্রত ঘৰ নং : 225 বয়স : 42 লিঙ্গ : মহিলা	FVC6835423	ফটো উপলব্ধ
163 নাম : চমপা দাস মাতৃৰ নাম: মনু কুমাৰ দাস ঘৰ নং : 225 বয়স : 37 লিঙ্গ : মহিলা	FVC6835467	ফটো উপলব্ধ	164 নাম : উশা বনি ভক্ত স্বামীৰ নাম: ৰবি ভক্ত ঘৰ নং : 222ক বয়স : 71 লিঙ্গ : মহিলা	FVC6835478	ফটো উপলব্ধ	165 নাম : দ্বিতী দে পিতাৰ নাম: চিতা ঘৰ নং : 222খ বয়স : 50 লিঙ্গ : পুৰুষ	FVC6835536	ফটো উপলব্ধ
166 নাম : ইতি ভক্ত পিতাৰ নাম: চিতা ঘৰ নং : 222খ বয়স : 46 লিঙ্গ : মহিলা	FVC6835547	ফটো উপলব্ধ	167 নাম : কাজল ভক্ত মাতৃৰ নাম: উষা ভক্ত ঘৰ নং : 222ক বয়স : 46 লিঙ্গ : পুৰুষ	FVC6835490	ফটো উপলব্ধ	E 168 নাম : ৰাজা ভক্ত পিতাৰ নাম: চিত্ত ঘৰ নং : 222খ বয়স : 43 লিঙ্গ : পুৰুষ	FVC6835558	ফটো উপলব্ধ
169 নাম : নীহাৰ ৰঞ্জন দাস পিতাৰ নাম: মুৰাৰী ঘৰ নং : 223ক বয়স : 80 লিঙ্গ : পুৰুষ	FVC6835569	ফটো উপলব্ধ	170 নাম : কানন দাস স্বামীৰ নাম: নিহাৰৰঞ্জন ঘৰ নং : 223ক বয়স : 69 লিঙ্গ : মহিলা	FVC6835581	ফটো উপলব্ধ	E 171 নাম : সুভাষ দাস পিতাৰ নাম: মুৰাৰী ঘৰ নং : 223ক বয়স : 65 লিঙ্গ : পুৰুষ	FVC6835570	ফটো উপলব্ধ
172 নাম : দীপিকা দাস পিতাৰ নাম: নিহাৰৰঞ্জন ঘৰ নং : 223ক বয়স : 49 লিঙ্গ : পুৰুষ	FVC6835605	ফটো উপলব্ধ	173 নাম : মনিকা দাস পিতাৰ নাম: নীহাৰ ঘৰ নং : 223ক বয়স : 47 লিঙ্গ : পুৰুষ	FVC6835592	ফটো উপলব্ধ	E 174 নাম : শৈলবালা চক্ৰবৰ্তী পিতাৰ নাম: হৰিপদ ঘৰ নং : 228 বয়স : 96 লিঙ্গ : মহিলা	FVC6835616	ফটো উপলব্ধ
# 175 নাম : বাদল চক্ৰবৰ্তী পিতাৰ নাম: হৰি পদ চক্ৰবৰ্তী ঘৰ নং : 228 বয়স : 67 লিঙ্গ : পুৰুষ	FVC6835627	ফটো উপলব্ধ	176 নাম : হিতেন চক্ৰবৰ্তী পিতাৰ নাম: হৰিপদ চক্ৰবৰ্তী ঘৰ নং : 228 বয়স : 68 লিঙ্গ : পুৰুষ	FVC6835649	ফটো উপলব্ধ	E 177 নাম : ছায়া চক্ৰবৰ্তী স্বামীৰ নাম: বাদল ঘৰ নং : 228 বয়স : 56 লিঙ্গ : মহিলা	FVC6835638	ফটো উপলব্ধ
178 নাম : মনিকা চক্ৰবৰ্তী স্বামীৰ নাম: হিতেন ঘৰ নং : 228 বয়স : 45 লিঙ্গ : মহিলা	FVC6835650	ফটো উপলব্ধ	179 নাম : ৰিংকি সিং স্বামীৰ নাম: দিনেশ সিং ঘৰ নং : 225 ক বয়স : 38 লিঙ্গ : মহিলা	FVC0190504	ফটো উপলব্ধ	180 নাম : সঙ্গীতা দেৱী মাতৃৰ নাম: সৰস্বতী দেৱী ঘৰ নং : 225 খ বয়স : 51 লিঙ্গ : মহিলা	FVC0190501	ফটো উপলব্ধ



181 নাম : বেখা সিং স্বামীৰ নাম: ৰবিন্দৰ সিং ঘৰ নং : ২২৫খ বয়স : 43 লিঙ্গ : মহিলা	FVC0195123 ফটো উপলব্ধ	182 নাম : গীতা দেৱী মাতৃৰ নাম: সৰস্বতী দেৱী ঘৰ নং : ২২৫খ বয়স : 40 লিঙ্গ : মহিলা	FVC0196741 ফটো উপলব্ধ	183 নাম : প্ৰিয়া কুমাৰী অন্যান্য: ৰবিন্দৰ সিং ঘৰ নং : ২২৫খ বয়স : 32 লিঙ্গ : মহিলা	FVC0195131 ফটো উপলব্ধ
E 184 নাম : কলাবতী দেৱী স্বামীৰ নাম: কপিলদেব ঘৰ নং : ২২৫ক বয়স : 60 লিঙ্গ : মহিলা	FVC6835661 ফটো উপলব্ধ	185 নাম : সৰস্বতী দেৱী স্বামীৰ নাম: ভোলা ঘৰ নং : ২২৫খ বয়স : 58 লিঙ্গ : মহিলা	FVC6835707 ফটো উপলব্ধ	186 নাম : ৰাজু সিং পিতাৰ নাম: কপিলদেব ঘৰ নং : ২২৫ক বয়স : 45 লিঙ্গ : পুৰুষ	FVC6835672 ফটো উপলব্ধ
187 নাম : ৰবিন্দৰ সিং পিতাৰ নাম: ভোলা ঘৰ নং : ২২৫খ বয়স : 44 লিঙ্গ : পুৰুষ	FVC6835718 ফটো উপলব্ধ	188 নাম : দীনেশ সিং পিতাৰ নাম: কপিলদেব ঘৰ নং : ২২৫খ বয়স : 43 লিঙ্গ : পুৰুষ	FVC6835683 ফটো উপলব্ধ	189 নাম : ৰাজিন্দৰ সিং পিতাৰ নাম: ভোলা ঘৰ নং : ২২৫খ বয়স : 42 লিঙ্গ : পুৰুষ	FVC6835729 ফটো উপলব্ধ
190 নাম : ববিতা সিং স্বামীৰ নাম: ৰাজু সিং ঘৰ নং : ২২৫ক বয়স : 41 লিঙ্গ : মহিলা	FVC6839947 ফটো উপলব্ধ	191 নাম : ৰাজেশ সিং পিতাৰ নাম: ভোলা ঘৰ নং : ২২৫খ বয়স : 41 লিঙ্গ : পুৰুষ	FVC6835730 ফটো উপলব্ধ	192 নাম : ৰাকেশ সিং পিতাৰ নাম: ভোলা ঘৰ নং : ২২৫খ বয়স : 39 লিঙ্গ : পুৰুষ	FVC6835741 ফটো উপলব্ধ
193 নাম : মামুদ আলম পিতাৰ নাম: নূৰ ঘৰ নং : ২২৭ বয়স : 52 লিঙ্গ : পুৰুষ	FVC6835809 ফটো উপলব্ধ	194 নাম : ছামসুল হক পিতাৰ নাম: ইছকনিয়া ঘৰ নং : ২২৮ বয়স : 77 লিঙ্গ : পুৰুষ	FVC6835832 ফটো উপলব্ধ	195 নাম : ইবছাদ আহমেদ পিতাৰ নাম: চমছুল হক ঘৰ নং : ২২৮ বয়স : 47 লিঙ্গ : পুৰুষ	FVC6835854 ফটো উপলব্ধ
196 নাম : মঃঅফৰজ আলাম পিতাৰ নাম: ছামসুল ঘৰ নং : ২২৮ বয়স : 39 লিঙ্গ : পুৰুষ	FVC6835865 ফটো উপলব্ধ	197 নাম : ইমৰান আহমেদ পিতাৰ নাম: চমছুল হক ঘৰ নং : ২২৮ বয়স : 37 লিঙ্গ : পুৰুষ	FVC6835887 ফটো উপলব্ধ	# 198 নাম : তনয় চক্ৰবৰ্তী পিতাৰ নাম: বাদল চক্ৰবৰ্তী ঘৰ নং : ২২৮ বয়স : 29 লিঙ্গ : পুৰুষ	FVC1634328 ফটো উপলব্ধ
199 নাম : সুস্মিতা চক্ৰবৰ্তী পিতাৰ নাম: বাদল চক্ৰবৰ্তী ঘৰ নং : ২২৮ বয়স : 27 লিঙ্গ : মহিলা	FVC0197921 ফটো উপলব্ধ	200 নাম : ইসৰাৰ আহমেদ খন পিতাৰ নাম: মঞ্জুৰ আলম খন ঘৰ নং : ২২৮ক বয়স : 58 লিঙ্গ : পুৰুষ	FVC6835898 ফটো উপলব্ধ	201 নাম : ইমাম শেহেদুল হাসান পিতাৰ নাম: চেদুল ঘৰ নং : ২২৯ বয়স : 68 লিঙ্গ : পুৰুষ	FVC6835912 ফটো উপলব্ধ
202 নাম : জাহিৰ আলম পিতাৰ নাম: আলাউদ্দিন ঘৰ নং : ২৩০ বয়স : 80 লিঙ্গ : পুৰুষ	FVC6835923 ফটো উপলব্ধ	203 নাম : মঃশামীম আলম পিতাৰ নাম: জেহীৰ ঘৰ নং : ২৩০ বয়স : 50 লিঙ্গ : পুৰুষ	FVC6835934 ফটো উপলব্ধ	204 নাম : মঃনছিম আলম পিতাৰ নাম: জেহীৰ ঘৰ নং : ২৩০ বয়স : 46 লিঙ্গ : পুৰুষ	FVC6835945 ফটো উপলব্ধ
# 205 নাম : জৈবন নিশা স্বামীৰ নাম: মঃ চামচাদ ঘৰ নং : ২৩০ বয়স : 44 লিঙ্গ : মহিলা	FVC6835967 ফটো উপলব্ধ	206 নাম : চমীৰ আমতৰ পিতাৰ নাম: আজাজুল ঘৰ নং : ২৩০ বয়স : 39 লিঙ্গ : পুৰুষ	FVC6835978 ফটো উপলব্ধ	207 নাম : তসলিমা খাতুন স্বামীৰ নাম: জকৰুল্লা ঘৰ নং : ২৩১ বয়স : 61 লিঙ্গ : মহিলা	FVC6836017 ফটো উপলব্ধ
208 নাম : মহম্মদ শামসুদ্দিন পিতাৰ নাম: আব্দুল কলম ঘৰ নং : ২৩১ বয়স : 60 লিঙ্গ : পুৰুষ	FVC6836039 ফটো উপলব্ধ	D 209 নাম : জতুন নিছাহ স্বামীৰ নাম: মহ চামচুদ্দিন ঘৰ নং : ২৩১ বয়স : 54 লিঙ্গ : মহিলা	FVC6836040 ফটো উপলব্ধ	210 নাম : জবিৰ হুছেইন পিতাৰ নাম: জফ্ৰুলাহ হুছেইন ঘৰ নং : ২৩১ বয়স : 44 লিঙ্গ : পুৰুষ	FVC6835990 ফটো উপলব্ধ



211 নাম : জামালুদ্দিন পিতাৰ নাম: আব্দুল ঘৰ নং : ২৩২ বয়স : 53 লিঙ্গ : পুৰুষ	FVC6836073 ফটো উপলব্ধ	212 নাম : মহম্মাদ বিয়াজউদ্দিন পিতাৰ নাম: আব্দুল কলম ঘৰ নং : ২৩২ বয়স : 53 লিঙ্গ : পুৰুষ	FVC6836062 ফটো উপলব্ধ	213 নাম : মহঃ সিৰাজউদ্দিন পিতাৰ নাম: আব্দুল কলম ঘৰ নং : ২৩২ বয়স : 45 লিঙ্গ : পুৰুষ	FVC6836084 ফটো উপলব্ধ
214 নাম : মদ আমিরুদ্দিন পিতাৰ নাম: কালাম মিয়া ঘৰ নং : ২৩২ বয়স : 44 লিঙ্গ : পুৰুষ	FVC6836108 ফটো উপলব্ধ	D 215 নাম: মুন্নী বেগম স্বামীৰ নাম: মঃ চেৰাজুদ্দিন ঘৰ নং : ২৩২ বয়স : 40 লিঙ্গ : মহিলা	FVC6836095 ফটো উপলব্ধ	216 নাম : আজমেৰ নিছাহ পিতাৰ নাম: কামৰান ঘৰ নং : ২৩৪ বয়স : 57 লিঙ্গ : মহিলা	FVC6836120 ফটো উপলব্ধ
217 নাম : গুফৰান খান পিতাৰ নাম: কুৰেশ খান ঘৰ নং : ২৩৪ বয়স : 52 লিঙ্গ : পুৰুষ	FVC6836153 ফটো উপলব্ধ	218 নাম : মঃৰফিক পিতাৰ নাম: কামৰান ঘৰ নং : ২৩৪ বয়স : 39 লিঙ্গ : পুৰুষ	FVC6836131 ফটো উপলব্ধ	219 নাম : জেয়নাব খাতুন পিতাৰ নাম: কামৰান খাতুন ঘৰ নং : ২৩৪ বয়স : 34 লিঙ্গ : মহিলা	FVC6836142 ফটো উপলব্ধ
220 নাম : বাদচাহ খান পিতাৰ নাম: কামৰান খান ঘৰ নং : ২৩৪ বয়স : 32 লিঙ্গ : পুৰুষ	FVC6840091 ফটো উপলব্ধ	221 নাম : স্বৰনম খাতুন পিতাৰ নাম: কামৰান খান ঘৰ নং : 234 বয়স : 30 লিঙ্গ : মহিলা	FVC0380048 ফটো উপলব্ধ	222 নাম : কাজল খাতুন পিতাৰ নাম: কামৰান খান ঘৰ নং : 234 বয়স : 28 লিঙ্গ : মহিলা	FVC0396531 ফটো উপলব্ধ
223 নাম : নেহা খাতুন পিতাৰ নাম: কামৰান খান ঘৰ নং : 234 বয়স : 28 লিঙ্গ : মহিলা	FVC0380006 ফটো উপলব্ধ	224 নাম : জমিলা খাতুন স্বামীৰ নাম: মঃ জাহিৰ ঘৰ নং : ২৩৪খ বয়স : 62 লিঙ্গ : মহিলা	FVC6839981 ফটো উপলব্ধ	225 নাম : মঃ আলি পিতাৰ নাম: মামুদ শ্বাহ ঘৰ নং : ২৩৫ বয়স : 55 লিঙ্গ : পুৰুষ	FVC6836164 ফটো উপলব্ধ
226 নাম : মহম্মাদ আলমগীৰ পিতাৰ নাম: মঃ আলি হুছেইন ঘৰ নং : ২৩৫খ বয়স : 26 লিঙ্গ : পুৰুষ	FVC0091801 ফটো উপলব্ধ	D 227 নাম : চেজকু মিয়া পিতাৰ নাম: কেদালিনা ঘৰ নং : ২৩৫ক বয়স : 65 লিঙ্গ : পুৰুষ	FVC6836186 ফটো উপলব্ধ	D 228 নাম : মঃচেনুল পিতাৰ নাম: হৰিমন ঘৰ নং : ২৩৫খ বয়স : 60 লিঙ্গ : পুৰুষ	FVC6836255 ফটো উপলব্ধ
D 229 নাম : ফেলান সিয়া পিতাৰ নাম: কেদালিনা ঘৰ নং : ২৩৫ক বয়স : 58 লিঙ্গ : পুৰুষ	FVC6836197 ফটো উপলব্ধ	230 নাম : মঃ চালাম গীৰ পিতাৰ নাম: আলি হুছেইন ঘৰ নং : ২৩৫খ বয়স : 57 লিঙ্গ : মহিলা	FVC6836222 ফটো উপলব্ধ	D 231 নাম : হাচিনা বেগম স্বামীৰ নাম: মঃ ইচলাম ঘৰ নং : ২৩৫গ বয়স : 55 লিঙ্গ : মহিলা	FVC6836299 ফটো উপলব্ধ
232 নাম : মঃৰোজা পিতাৰ নাম: মঃআলিজান ঘৰ নং : ২৩৫খ বয়স : 50 লিঙ্গ : পুৰুষ	FVC6836244 ফটো উপলব্ধ	D 233 নাম : জহিৰ পিতাৰ নাম: মঃচেনুল ঘৰ নং : ২৩৫খ বয়স : 47 লিঙ্গ : পুৰুষ	FVC6836266 ফটো উপলব্ধ	D 234 নাম : জহুৰ পিতাৰ নাম: মঃচেনুল ঘৰ নং : ২৩৫খ বয়স : 39 লিঙ্গ : পুৰুষ	FVC6836277 ফটো উপলব্ধ
235 নাম : আনোৱাৰ হুছেইন পিতাৰ নাম: মঃ ছাহিদ ঘৰ নং : ২৩৭ বয়স : 50 লিঙ্গ : পুৰুষ	FVC6836324 ফটো উপলব্ধ	236 নাম : নাজাম খাতুন স্বামীৰ নাম: আনোৱাৰ ঘৰ নং : ২৩৭ বয়স : 47 লিঙ্গ : মহিলা	FVC6836335 ফটো উপলব্ধ	237 নাম : আছলাম আলম পিতাৰ নাম: মঃচইনুল আলম ঘৰ নং : ২৩৭ বয়স : 36 লিঙ্গ : পুৰুষ	FVC6839845 ফটো উপলব্ধ
238 নাম : ৰাজিয়া খাটন পিতাৰ নাম: আনোৱাৰ হুছেইন ঘৰ নং : ২৩৭ বয়স : 34 লিঙ্গ : মহিলা	FVC6839721 ফটো উপলব্ধ	# 239 নাম : জাহিৰা খাটন পিতাৰ নাম: আনোৱাৰ হুছেইন ঘৰ নং : ২৩৭ বয়স : 33 লিঙ্গ : মহিলা	FVC6839754 ফটো উপলব্ধ	240 নাম : চাজাদ হক পিতাৰ নাম: মঃ অমৰুল্লা হক ঘৰ নং : ২৩৭খ বয়স : 28 লিঙ্গ : পুৰুষ	FVC0190322 ফটো উপলব্ধ



241 নাম : চাজাউল হক পিতাৰ নাম: মঃ অমৰুল্লা হক ঘৰ নং : ২৩৭খ বয়স : 27 লিঙ্গ : পুৰুষ	FVC0190330 ফটো উপলব্ধ	242 নাম : মঃ মুস্তফা পিতাৰ নাম: মঃ কামৰুল খান ঘৰ নং : 237খ বয়স : 26 লিঙ্গ : পুৰুষ	FVC0380121 ফটো উপলব্ধ	D 243 নাম : ইছলামুন বেগম স্বামীৰ নাম: মঃচইনুল ঘৰ নং : ২৩৭খ বয়স : 58 লিঙ্গ : মহিলা	FVC6836404 ফটো উপলব্ধ
244 নাম : মঃ কামৰুল পিতাৰ নাম: সাহেবজান ঘৰ নং : ২৩৭খ বয়স : 52 লিঙ্গ : পুৰুষ	FVC6836379 ফটো উপলব্ধ	245 নাম : মঃ অমৰুল্লা হক পিতাৰ নাম: চাহেবজান ঘৰ নং : ২৩৭খ বয়স : 52 লিঙ্গ : পুৰুষ	FVC6836357 ফটো উপলব্ধ	D 246 নাম : নচিৰ আহমেদ পিতাৰ নাম: মঃআব্দুলা ঘৰ নং : ২৩৭খ বয়স : 50 লিঙ্গ : পুৰুষ	FVC6836415 ফটো উপলব্ধ
D 247 নাম : জুলেখা বেগম স্বামীৰ নাম: মঃকমৰুল ঘৰ নং : ২৩৭খ বয়স : 48 লিঙ্গ : মহিলা	FVC6836380 ফটো উপলব্ধ	D 248 নাম : খেচাচ বেগম স্বামীৰ নাম: অমৰুল্লাহ ঘৰ নং : ২৩৭খ বয়স : 48 লিঙ্গ : মহিলা	FVC6836368 ফটো উপলব্ধ	249 নাম : নছিমা খাতুন স্বামীৰ নাম: আলমগীৰ ঘৰ নং : ২৩৭খ বয়স : 45 লিঙ্গ : মহিলা	FVC6836437 ফটো উপলব্ধ
D 250 নাম : চাবিনা বেগম স্বামীৰ নাম: নচিৰ ঘৰ নং : ২৩৭খ বয়স : 44 লিঙ্গ : মহিলা	FVC6836426 ফটো উপলব্ধ	251 নাম : নছৰুল ৰাইন পিতাৰ নাম: নাথুনী ৰাইন ঘৰ নং : ২৩৭খ বয়স : 44 লিঙ্গ : পুৰুষ	FVC0235457 ফটো উপলব্ধ	252 নাম : কমৰুদ্দিন ৰাইন পিতাৰ নাম: নাথুনী ৰাইন ঘৰ নং : ২৩৭খ বয়স : 38 লিঙ্গ : পুৰুষ	FVC1634340 ফটো উপলব্ধ
253 নাম : পুলজান খাটন পিতাৰ নাম: আমৰুল্লা হক ঘৰ নং : ২৩৭খ বয়স : 32 লিঙ্গ : মহিলা	FVC6839685 ফটো উপলব্ধ	254 নাম : লতিফুল নিচাহ স্বামীৰ নাম: আলমগীৰ ঘৰ নং : ২৩৮ বয়স : 68 লিঙ্গ : মহিলা	FVC6836460 ফটো উপলব্ধ	255 নাম : জহিৰ মুহম্মাদ পিতাৰ নাম: ইছা মুহম্মাদ ঘৰ নং : 238খ বয়স : 67 লিঙ্গ : পুৰুষ	FVC6836540 ফটো উপলব্ধ
256 নাম : শ্ৰীকান্ত ৰায় পিতাৰ নাম: অমৃত ঘৰ নং : ২৩৮ক বয়স : 55 লিঙ্গ : পুৰুষ	FVC6836562 ফটো উপলব্ধ	257 নাম : সালাম শাহ পিতাৰ নাম: বাশিৰ শাহ ঘৰ নং : ২৩৮ক বয়স : 54 লিঙ্গ : পুৰুষ	FVC6836482 ফটো উপলব্ধ	258 নাম : মঃজামালুদ্দিন পিতাৰ নাম: মঃজহিৰ ঘৰ নং : ২৩৮খ বয়স : 49 লিঙ্গ : পুৰুষ	FVC6836551 ফটো উপলব্ধ
259 নাম : মহম্মাদ কালামউদ্দিন পিতাৰ নাম: শ্বহমদ জাফৰুল ঘৰ নং : ২৩৮ঘ বয়স : 46 লিঙ্গ : পুৰুষ	FVC6836608 ফটো উপলব্ধ	D 260 নাম : মঃ চতৰ ছেইন পিতাৰ নাম: মঃবাচিৰ ঘৰ নং : ২৩৮ক বয়স : 45 লিঙ্গ : পুৰুষ	FVC6836517 ফটো উপলব্ধ	261 নাম : গুলশন খাতুন স্বামীৰ নাম: সালাম শাহ ঘৰ নং : ২৩৮ক বয়স : 44 লিঙ্গ : মহিলা	FVC6836493 ফটো উপলব্ধ
262 নাম : মোহম্মাদ নয়ামুদদীন পিতাৰ নাম: মোহম্মাদ জাফৰুল ঘৰ নং : ২৩৮ঘ বয়স : 42 লিঙ্গ : পুৰুষ	FVC6836619 ফটো উপলব্ধ	D 263 নাম : চালমা খাতুন স্বামীৰ নাম: মঃচতৰ ঘৰ নং : ২৩৮ক বয়স : 41 লিঙ্গ : মহিলা	FVC6836528 ফটো উপলব্ধ	264 নাম : ৰছিদা খাতুন স্বামীৰ নাম: মঃ জামালুদ্দিন ঘৰ নং : ২৩৮খ বয়স : 41 লিঙ্গ : মহিলা	FVC6839936 ফটো উপলব্ধ
D 265 নাম : গফৰ ছেইন পিতাৰ নাম: মঃবাচিৰ ঘৰ নং : ২৩৮ক বয়স : 40 লিঙ্গ : পুৰুষ	FVC6836539 ফটো উপলব্ধ	266 নাম : জাহানা বেগম স্বামীৰ নাম: মঃ কিয়া মূদ্দিন ঘৰ নং : ২৩৮খ বয়স : 40 লিঙ্গ : মহিলা	FVC6839969 ফটো উপলব্ধ	D 267 নাম : মহম্মাদ আতোলা পিতাৰ নাম: হনন ঘৰ নং : ২৩৮ক বয়স : 66 লিঙ্গ : পুৰুষ	FVC6836631 ফটো উপলব্ধ
E 268 নাম : চফুল নিচাহ স্বামীৰ নাম: মঃআতুলা ঘৰ নং : ২৩৯ক বয়স : 61 লিঙ্গ : মহিলা	FVC6836642 ফটো উপলব্ধ	269 নাম : মহম্মাদ জহিৰ পিতাৰ নাম: মঃআতুলা ঘৰ নং : ২৩৯ক বয়স : 45 লিঙ্গ : পুৰুষ	FVC6836653 ফটো উপলব্ধ	270 নাম : গনেশ শৰ্মা পিতাৰ নাম: উমেদ ঘৰ নং : ২৪০ বয়স : 67 লিঙ্গ : পুৰুষ	FVC6836686 ফটো উপলব্ধ



<p>271</p> <p>নাম : বামসখী দেৱী স্বামীৰ নাম: গণেশ ঘৰ নং : ২৪০ বয়স : 62 লিঙ্গ : মহিলা</p> <p>FVC6836697</p> <p>ফটো উপলব্ধ</p>	<p>272</p> <p>নাম : দশৰথ পণ্ডিত পিতাৰ নাম: বাবুৰাম পণ্ডিত ঘৰ নং : ২৪০ বয়স : 42 লিঙ্গ : পুৰুষ</p> <p>FVC0189852</p> <p>ফটো উপলব্ধ</p>	<p>273</p> <p>নাম : মনোজ শৰ্মা পিতাৰ নাম: গণেশ ঘৰ নং : ২৪০ বয়স : 41 লিঙ্গ : পুৰুষ</p> <p>FVC6836700</p> <p>ফটো উপলব্ধ</p>
<p>274</p> <p>নাম : আফতাৰ বেগম স্বামীৰ নাম: মঞ্জুহীৰ ঘৰ নং : ২৪০ বয়স : 41 লিঙ্গ : মহিলা</p> <p>FVC6836675</p> <p>ফটো উপলব্ধ</p>	<p>275</p> <p>নাম : পুষ্পা কমাৰী পণ্ডিত স্বামীৰ নাম: নৱাল কিশোৰ পণ্ডিত ঘৰ নং : ২৪০ বয়স : 35 লিঙ্গ : মহিলা</p> <p>FVC0192302</p> <p>ফটো উপলব্ধ</p>	<p>276</p> <p>নাম : সুধা দেৱী স্বামীৰ নাম: দীনেশ ঘৰ নং : ২৪০ক বয়স : 62 লিঙ্গ : মহিলা</p> <p>FVC6836722</p> <p>ফটো উপলব্ধ</p>
<p>277</p> <p>নাম : জয়া শৰ্মা পিতাৰ নাম: দীনেশ ঘৰ নং : ২৪০ক বয়স : 35 লিঙ্গ : মহিলা</p> <p>FVC6836711</p> <p>ফটো উপলব্ধ</p>	<p>278</p> <p>নাম : আনন্দি শৰ্মা পিতাৰ নাম: দিনেশ শৰ্মা ঘৰ নং : ২৪০ক বয়স : 34 লিঙ্গ : মহিলা</p> <p>FVC6836733</p> <p>ফটো উপলব্ধ</p>	<p>279</p> <p>নাম : সুনীতা দেৱী স্বামীৰ নাম: মহেশ ঘৰ নং : ২৪১ বয়স : 53 লিঙ্গ : মহিলা</p> <p>FVC6836755</p> <p>ফটো উপলব্ধ</p>
<p>280</p> <p>নাম : বিকাশ শৰ্মা পিতাৰ নাম: মহেশ শৰ্মা ঘৰ নং : ২৪১ বয়স : 34 লিঙ্গ : পুৰুষ</p> <p>FVC6836766</p> <p>ফটো উপলব্ধ</p>	<p>281</p> <p>নাম : নেহা কুমাৰী পিতাৰ নাম: মহেশ শৰ্মা ঘৰ নং : ২৪১ বয়স : 33 লিঙ্গ : মহিলা</p> <p>FVC6839776</p> <p>ফটো উপলব্ধ</p>	<p>282</p> <p>নাম : ৰাজকুমাৰ শৰ্মা মাতৃৰ নাম: সুনীতা দেৱী ঘৰ নং : ২৪১ বয়স : 30 লিঙ্গ : পুৰুষ</p> <p>FVC0189613</p> <p>ফটো উপলব্ধ</p>
<p>283</p> <p>নাম : উদিত কুমাৰ শৰ্মা পিতাৰ নাম: মহেশ শৰ্মা ঘৰ নং : ২৪১ বয়স : 27 লিঙ্গ : পুৰুষ</p> <p>FVC0092155</p> <p>ফটো উপলব্ধ</p>	<p>284</p> <p>নাম : শত্ৰুঘ্ন শৰ্মা পিতাৰ নাম: উমেদ ঘৰ নং : ২৪১ক বয়স : 55 লিঙ্গ : পুৰুষ</p> <p>FVC6836777</p> <p>ফটো উপলব্ধ</p>	<p>285</p> <p>নাম : কিৰণ দেৱী পিতাৰ নাম: শত্ৰুঘ্ন ঘৰ নং : ২৪১ক বয়স : 55 লিঙ্গ : মহিলা</p> <p>FVC6836788</p> <p>ফটো উপলব্ধ</p>
<p>286</p> <p>নাম : বিনোদ কুমাৰ শৰ্মা পিতাৰ নাম: উমেদ ঘৰ নং : ২৪১খ বয়স : 52 লিঙ্গ : পুৰুষ</p> <p>FVC6836813</p> <p>ফটো উপলব্ধ</p>	<p>287</p> <p>নাম : অৰ্চনা কুমাৰী শৰ্মা পিতাৰ নাম: শত্ৰুঘ্ন শৰ্মা ঘৰ নং : ২৪১ক বয়স : 32 লিঙ্গ : মহিলা</p> <p>FVC6836799</p> <p>ফটো উপলব্ধ</p>	<p>288</p> <p>নাম : কল্পনা কুমাৰী শৰ্মা পিতাৰ নাম: শত্ৰুঘ্ন শৰ্মা ঘৰ নং : ২৪১ক বয়স : 32 লিঙ্গ : মহিলা</p> <p>FVC6836802</p> <p>ফটো উপলব্ধ</p>
<p>289</p> <p>নাম : প্ৰতিমা দেৱী স্বামীৰ নাম: বিনোদ ঘৰ নং : ২৪২ বয়স : 48 লিঙ্গ : মহিলা</p> <p>FVC6836824</p> <p>ফটো উপলব্ধ</p>	<p>290</p> <p>নাম : মহম্মদ আনজাৰ পিতাৰ নাম: সেখ কাযুম ঘৰ নং : ২৪৫ বয়স : 56 লিঙ্গ : পুৰুষ</p> <p>FVC6836891</p> <p>ফটো উপলব্ধ</p>	<p>291</p> <p>নাম : মঃঅহমেদ ৰাজা পিতাৰ নাম: মঃআজিমুদ্দিন ঘৰ নং : ২৪৫ বয়স : 39 লিঙ্গ : পুৰুষ</p> <p>FVC6836880</p> <p>ফটো উপলব্ধ</p>
<p>292</p> <p>নাম : চামচাহ খাতুন স্বামীৰ নাম: মঃমুজিব ঘৰ নং : ২৪৫ক বয়স : 59 লিঙ্গ : মহিলা</p> <p>FVC6836926</p> <p>ফটো উপলব্ধ</p>	<p>293</p> <p>নাম : ৰবিনা খাতুন স্বামীৰ নাম: অনজিৰ ঘৰ নং : ২৪৫ক বয়স : 48 লিঙ্গ : মহিলা</p> <p>FVC6836904</p> <p>ফটো উপলব্ধ</p>	<p>294</p> <p>নাম : বিমলকুমাৰ সিং পিতাৰ নাম: বিশ্বনাথ ঘৰ নং : ২৫১ বয়স : 72 লিঙ্গ : পুৰুষ</p> <p>FVC6837009</p> <p>ফটো উপলব্ধ</p>
<p>295</p> <p>নাম : বশিষ্ঠ কুমাৰ সিং পিতাৰ নাম: বিশ্বনাথ ঘৰ নং : ২৫১ বয়স : 64 লিঙ্গ : পুৰুষ</p> <p>FVC6836982</p> <p>ফটো উপলব্ধ</p>	<p>296</p> <p>নাম : বিনোদ কুমাৰ সিং পিতাৰ নাম: বিশ্বনাথ ঘৰ নং : ২৫১ বয়স : 60 লিঙ্গ : পুৰুষ</p> <p>FVC6837032</p> <p>ফটো উপলব্ধ</p>	<p>297</p> <p>নাম : প্ৰদীপ গাড স্বামীৰ নাম: ৰামেশ্বৰ গাড ঘৰ নং : ২৫১ বয়স : 53 লিঙ্গ : মহিলা</p> <p>FVC6837043</p> <p>ফটো উপলব্ধ</p>
<p>298</p> <p>নাম : শোভা সিং স্বামীৰ নাম: বশিষ্ঠ ঘৰ নং : ২৫১ বয়স : 52 লিঙ্গ : মহিলা</p> <p>FVC6836993</p> <p>ফটো উপলব্ধ</p>	<p>299</p> <p>নাম : সন্তোষ সিং পিতাৰ নাম: বিশ্বনাথ ঘৰ নং : ২৫১ বয়স : 50 লিঙ্গ : পুৰুষ</p> <p>FVC6837054</p> <p>ফটো উপলব্ধ</p>	<p>300</p> <p>নাম : কমলনয়ন সিং পিতাৰ নাম: বিমল ঘৰ নং : ২৫১ বয়স : 40 লিঙ্গ : পুৰুষ</p> <p>FVC6837021</p> <p>ফটো উপলব্ধ</p>



301 নাম : বিনায়ক সিং পিতাৰ নাম: বশিষ্ঠ কুমাৰ সিং ঘৰ নং : ২৫১ বয়স : 26 লিঙ্গ : পুৰুষ	FVC0091793 ফটো উপলব্ধ	302 নাম : ভগৱানলাল চৌধুৰী পিতাৰ নাম: হালখাৰি ঘৰ নং : ২৫৯ বয়স : 84 লিঙ্গ : পুৰুষ	FVC6837065 ফটো উপলব্ধ	303 নাম : গনেশ জৈসবাল পিতাৰ নাম: ভগবান লাল চৌধুৰী ঘৰ নং : 259 বয়স : 58 লিঙ্গ : পুৰুষ	FVC6837087 ফটো উপলব্ধ
304 নাম : সুনিতা জৈসবাল স্বামীৰ নাম: গনেশ জয়ছোৱাল ঘৰ নং : 259 বয়স : 47 লিঙ্গ : মহিলা	FVC6837098 ফটো উপলব্ধ	305 নাম : নিতু জয়ছোৱাল পিতাৰ নাম: গনেশ জয়ছোৱাল ঘৰ নং : 259 বয়স : 26 লিঙ্গ : মহিলা	FVC0380402 ফটো উপলব্ধ	306 নাম : নিৰ্ণয় জয়ছোৱাল পিতাৰ নাম: গনেশ জয়ছোৱাল ঘৰ নং : 259 বয়স : 25 লিঙ্গ : পুৰুষ	FVC0396812 ফটো উপলব্ধ
307 নাম : নিৰ্ণয় জৈসবাল পিতাৰ নাম: গনেশ জৈসবাল ঘৰ নং : 259 বয়স : 24 লিঙ্গ : পুৰুষ	FVC4605739 ফটো উপলব্ধ	308 নাম : মনমোহন কুমাৰ পিতাৰ নাম: গোৰী শংকৰ কুমাৰ ঘৰ নং : ২৫৯ ক বয়স : 55 লিঙ্গ : পুৰুষ	FVC0190520 ফটো উপলব্ধ	309 নাম : মুন কুমাৰী স্বামীৰ নাম: মনমোহন কুমাৰ ঘৰ নং : ২৫৯ ক বয়স : 44 লিঙ্গ : মহিলা	FVC0194902 ফটো উপলব্ধ
310 নাম : কপিলদেব চৌধুৰী পিতাৰ নাম: ভগবানলাল ঘৰ নং : ২৫৯ক বয়স : 62 লিঙ্গ : পুৰুষ	FVC6837112 ফটো উপলব্ধ	311 নাম : গয়া প্ৰসাদ জয়ছোৱাল পিতাৰ নাম: ভগবান লাল জৈসবাল ঘৰ নং : ২৫৯খ বয়স : 58 লিঙ্গ : পুৰুষ	FVC6837123 ফটো উপলব্ধ	312 নাম : কিৰণ দেৱী স্বামীৰ নাম: কপিলদেও ঘৰ নং : ২৫৯ক বয়স : 57 লিঙ্গ : মহিলা	FVC6837101 ফটো উপলব্ধ
313 নাম : মীন জৈসবাল স্বামীৰ নাম: গয়া প্ৰচাদ জৈসবাল ঘৰ নং : ২৫৯খ বয়স : 51 লিঙ্গ : মহিলা	FVC6837134 ফটো উপলব্ধ	314 নাম : ৰোহিত কুমাৰ শৰ্মা পিতাৰ নাম: চন্দ্ৰৰামা শৰ্মা ঘৰ নং : ২৯৭ বয়স : 31 লিঙ্গ : পুৰুষ	FVC6840035 ফটো উপলব্ধ	315 নাম : নিশান্ত কুমাৰ গুপ্তা পিতাৰ নাম: নন্দলাল গুপ্তা ঘৰ নং : 299 বয়স : 38 লিঙ্গ : পুৰুষ	FVC6838206 ফটো উপলব্ধ
316 নাম : ৰাজ গুপ্তা পিতাৰ নাম: মোহন লাল প্ৰসাদ ঘৰ নং : 299 বয়স : 22 লিঙ্গ : পুৰুষ	FVC1391622 ফটো উপলব্ধ	317 নাম : ৰাজবন্তী কুমাৰী গুপ্তা স্বামীৰ নাম: চিন্টু গুপ্তা ঘৰ নং : 300 বয়স : 45 লিঙ্গ : মহিলা	FVC1390798 ফটো উপলব্ধ	318 নাম : সাৰিতা গুপ্তা স্বামীৰ নাম: মনোজ কুমাৰ গুপ্তা ঘৰ নং : 300 বয়স : 38 লিঙ্গ : মহিলা	FVC1390814 ফটো উপলব্ধ
319 নাম : পূজা কুমাৰী গুপ্তা পিতাৰ নাম: ৰামজনম গুপ্তা ঘৰ নং : ৩০০ বয়স : 31 লিঙ্গ : মহিলা	FVC6839798 ফটো উপলব্ধ	320 নাম : ঊৰ্শ্বমী গুপ্তা পিতাৰ নাম: ৰাম জনম গুপ্তা ঘৰ নং : 300 বয়স : 22 লিঙ্গ : মহিলা	FVC4605523 ফটো উপলব্ধ	321 নাম : অভিজিত গুপ্তা পিতাৰ নাম: ৰমেশ গুপ্তা ঘৰ নং : ৩০০ ক বয়স : 30 লিঙ্গ : পুৰুষ	FVC0189753 ফটো উপলব্ধ
322 নাম : ৰিতু গুপ্তা পিতাৰ নাম: দয়া শংকৰ গুপ্তা ঘৰ নং : 300 খ বয়স : 31 লিঙ্গ : মহিলা	FVC0381780 ফটো উপলব্ধ	323 নাম : বাবল গুপ্তা পিতাৰ নাম: গোৰিশংকৰ ঘৰ নং : ৩০০ক বয়স : 33 লিঙ্গ : পুৰুষ	FVC6837145 ফটো উপলব্ধ	324 নাম : ৰাজ গুপ্তা পিতাৰ নাম: দয়াশংকৰ অলক গুপ্তা ঘৰ নং : ৩০০খ বয়স : 30 লিঙ্গ : পুৰুষ	FVC6840160 ফটো উপলব্ধ
325 নাম : মোহিত আগৰৱালা পিতাৰ নাম: জয়ভগৱান আগৰৱালা ঘৰ নং : ৩০৪ বয়স : 34 লিঙ্গ : পুৰুষ	FVC6839709 ফটো উপলব্ধ	326 নাম : সৰবন সিং পিতাৰ নাম: যোগেন্দৰ সিং ঘৰ নং : ৩০৫ বয়স : 49 লিঙ্গ : পুৰুষ	FVC6837156 ফটো উপলব্ধ	327 নাম : নেহা আগৰৱালা চামৰিয়া স্বামীৰ নাম: ৰিকী চামৰিয়া ঘৰ নং : ৩০৬ বয়স : 38 লিঙ্গ : মহিলা	FVC1617001 ফটো উপলব্ধ
328 নাম : বিকি চমৰীয়া পিতাৰ নাম: ৰাজ কুমাৰ চমৰীয়া ঘৰ নং : ৩০৬ বয়স : 36 লিঙ্গ : পুৰুষ	FVC6837167 ফটো উপলব্ধ	329 নাম : শ্ৰিপা চামৰীয়া স্বামীৰ নাম: অমিত চামৰীয়া ঘৰ নং : ৩০৬ বয়স : 34 লিঙ্গ : মহিলা	FVC6840002 ফটো উপলব্ধ	330 নাম : হিমাংশু চামৰীয়া পিতাৰ নাম: সুনীল কুমাৰ চামৰীয়া ঘৰ নং : 306 বয়স : 26 লিঙ্গ : পুৰুষ	FVC0269571 ফটো উপলব্ধ



331	FVC6837178	ফটো উপলব্ধ	332	FVC0192419	ফটো উপলব্ধ	333	PVW0052654	ফটো উপলব্ধ
নাম : বাকেশ কুমাৰ যাদৱ পিতাৰ নাম: ভীম প্ৰসাদ যাদৱ ঘৰ নং : ৩০৮ বয়স : 33 লিঙ্গ : পুৰুষ			নাম : সুধিৰ কুমাৰ যাদৱ পিতাৰ নাম: অজুন প্ৰসাদ যাদৱ ঘৰ নং : ৩০৮ বয়স : 29 লিঙ্গ : পুৰুষ			নাম : চনী কুমাৰী পিতাৰ নাম: অজুনপ্ৰসাদ যাদৱ ঘৰ নং : ৩০৮ বয়স : 23 লিঙ্গ : মহিলা		
334	PVW0016410	ফটো উপলব্ধ	335	FVC6839072	ফটো উপলব্ধ	336	FVC1616973	ফটো উপলব্ধ
নাম : কমল কুমাৰী পিতাৰ নাম: সুভাষ কুমাৰ যাদৱ ঘৰ নং : 308 বয়স : 20 লিঙ্গ : মহিলা			নাম : সুভাষ কুমাৰ যাদৱ পিতাৰ নাম: দয়ানিধি প্ৰসাদ যাদৱ ঘৰ নং : 309 বয়স : 47 লিঙ্গ : পুৰুষ			নাম : সীমা দেৱী স্বামীৰ নাম: মিলন প্ৰসাদ যাদৱ ঘৰ নং : ৩০৯ক বয়স : 35 লিঙ্গ : মহিলা		
337	FVC6837189	ফটো উপলব্ধ	338	FVC6837190	ফটো উপলব্ধ	339	FVC6837203	ফটো উপলব্ধ
নাম : কিৰন প্ৰসাদ যাদৱ পিতাৰ নাম: জৱাহৰ প্ৰসাদ যাদৱ ঘৰ নং : ৩০৯ক বয়স : 33 লিঙ্গ : পুৰুষ			নাম : ছবনম খানম খাতুন মাতৃৰ নাম: মামুদা বেগম ঘৰ নং : ৩১৩ বয়স : 35 লিঙ্গ : মহিলা			নাম : ছাদম খান পিতাৰ নাম: মুতাজা খান ঘৰ নং : ৩১৩ বয়স : 35 লিঙ্গ : পুৰুষ		
340	PVW0033548	ফটো উপলব্ধ	341	FVC1617090	ফটো উপলব্ধ	342	FVC6837225	ফটো উপলব্ধ
নাম : চন্দ্ৰকলা শাহ পিতাৰ নাম: নিশান্ত কুমাৰ গুপ্তা ঘৰ নং : 314 বয়স : 36 লিঙ্গ : মহিলা			নাম : ৰোশনি বুধিয়া পিতাৰ নাম: বিনোদ বুধিয়া ঘৰ নং : ৩১৯ বয়স : 30 লিঙ্গ : মহিলা			নাম : নৰেন্দ্ৰ কুমাৰ বুধিয়া পিতাৰ নাম: সত্যী নাৰায়ণ আগৰৱালা ঘৰ নং : ৩২১ বয়স : 68 লিঙ্গ : পুৰুষ		
343	FVC6837236	ফটো উপলব্ধ	344	FVC6837281	ফটো উপলব্ধ	345	FVC6837258	ফটো উপলব্ধ
নাম : পুষ্পা দেৱী বুধীয়া স্বামীৰ নাম: নৰেন্দ্ৰ কুমাৰ বুধীয়া ঘৰ নং : ৩২১ বয়স : 56 লিঙ্গ : মহিলা			নাম : পৰমেশ্বৰলাল শৰ্মা পিতাৰ নাম: চোখমল ঘৰ নং : ৩২১ বয়স : 55 লিঙ্গ : পুৰুষ			নাম : মধুকী বুধীয়া পিতাৰ নাম: নৰেন্দ্ৰ ঘৰ নং : ৩২১ বয়স : 48 লিঙ্গ : পুৰুষ		
346	FVC6837247	ফটো উপলব্ধ	E 347	FVC6840137	ফটো উপলব্ধ	348	FVC6839970	ফটো উপলব্ধ
নাম : পূজাকী বুধীয়া পিতাৰ নাম: নৰেন্দ্ৰ ঘৰ নং : ৩২১ বয়স : 42 লিঙ্গ : পুৰুষ			নাম : দেবেনু ডেকা পিতাৰ নাম: বস্তীৰাম ডেকা ঘৰ নং : ৩২৪গ বয়স : 78 লিঙ্গ : পুৰুষ			নাম : জোতসনা ডেকা পিতাৰ নাম: দেবেন ডেকা ঘৰ নং : ৩২৪গ বয়স : 45 লিঙ্গ : মহিলা		
349	FVC6840046	ফটো উপলব্ধ	350	FVC6840057	ফটো উপলব্ধ	351	FVC1634351	ফটো উপলব্ধ
নাম : চন্দন কুমাৰ গুপ্তা পিতাৰ নাম: বিদ্যুচল গুপ্তা ঘৰ নং : 325 বয়স : 35 লিঙ্গ : পুৰুষ			নাম : কৃষ্ণ প্ৰসাদ গুপ্তা পিতাৰ নাম: বিদ্যুচল গুপ্তা ঘৰ নং : 325 বয়স : 31 লিঙ্গ : পুৰুষ			নাম : গিৰিন্দ্ৰ প্ৰসাদ বৰুৱা পিতাৰ নাম: ৰসেশ্বৰ বৰুৱা ঘৰ নং : ৩৩৫ বয়স : 78 লিঙ্গ : পুৰুষ		
352	FVC6840079	ফটো উপলব্ধ	353	FVC6840159	ফটো উপলব্ধ	354	FVC6839992	ফটো উপলব্ধ
নাম : অৰুন প্ৰসাদ পিতাৰ নাম: হৰে ৰাম প্ৰচাদ ঘৰ নং : ৩৩৫ বয়স : 34 লিঙ্গ : পুৰুষ			নাম : ৰবি শংকৰ প্ৰচাদ পিতাৰ নাম: হৰে ৰাম প্ৰচাদ ঘৰ নং : ৩৩৫ বয়স : 33 লিঙ্গ : পুৰুষ			নাম : স্বপালী চৌধুৰী স্বামীৰ নাম: উতপল চৌধুৰী ঘৰ নং : ৩৩৮ বয়স : 32 লিঙ্গ : মহিলা		
355	FVC0189761	ফটো উপলব্ধ	356	FVC1634317	ফটো উপলব্ধ	357	FVC6840024	ফটো উপলব্ধ
নাম : হিমাংগু চৌধুৰী পিতাৰ নাম: প্ৰতীম চৌধুৰী ঘৰ নং : ৩৩৮ বয়স : 28 লিঙ্গ : পুৰুষ			নাম : ৰবি পেটেল পিতাৰ নাম: ৰাম নৰেশ পেটেল ঘৰ নং : ৩৪২ বয়স : 34 লিঙ্গ : পুৰুষ			নাম : গুণ্ডম ৰায় পিতাৰ নাম: ৰমেশ ৰায় ঘৰ নং : ৩৪২ বয়স : 34 লিঙ্গ : পুৰুষ		
358	FVC1634271	ফটো উপলব্ধ	359	FVC6839925	ফটো উপলব্ধ	360	FVC1390640	ফটো উপলব্ধ
নাম : কাজল স্বামীৰ নাম: সুনিল কুমাৰ ৰায় ঘৰ নং : ৩৪২ বয়স : 32 লিঙ্গ : মহিলা			নাম : পৰমজিত কোঁৰ স্বামীৰ নাম: কপাল পাল সিং ঘৰ নং : 347 বয়স : 36 লিঙ্গ : মহিলা			নাম : গুৰপ্ৰীত কাউৰ মাতৃৰ নাম: ৰেখা কাউৰ ঘৰ নং : 347 বয়স : 24 লিঙ্গ : মহিলা		



<p>E 361 FVC6840013</p> <p>নাম : বাবল শৰ্মা মাতৃৰ নাম : মধুৰাঙ্গা দেবী শৰ্মা ঘৰ নং : 389 বয়স : 39 লিঙ্গ : পুৰুষ</p> <p>ফটো উপলব্ধ</p>	<p>362 FVC1218262</p> <p>নাম : খুৰশিদা খাতুন স্বামীৰ নাম : মহম্মদ জাকিৰ ঘৰ নং : 350 বয়স : 39 লিঙ্গ : মহিলা</p> <p>ফটো উপলব্ধ</p>	<p>363 PVW0118687</p> <p>নাম : মহম্মদ আৰজ মাতৃৰ নাম : খুৰশিদা খাতুন ঘৰ নং : 350 বয়স : 19 লিঙ্গ : পুৰুষ</p> <p>ফটো উপলব্ধ</p>
<p>364 MLF0540286</p> <p>নাম : লিপি ঘোষ স্বামীৰ নাম : সোমনাথ ঘোষ ঘৰ নং : 426 বয়স : 30 লিঙ্গ : মহিলা</p> <p>ফটো উপলব্ধ</p>	<p>E 365 FVC6742503</p> <p>নাম : মদন লাল আগৰৱাল পিতাৰ নাম : গংগাৰাম আগৰৱাল ঘৰ নং : 600 বয়স : 73 লিঙ্গ : পুৰুষ</p> <p>ফটো উপলব্ধ</p>	<p>366 FVC6742514</p> <p>নাম : সুন্দৰী দেবী স্বামীৰ নাম : মদনলাল আগৰৱাল ঘৰ নং : 600 বয়স : 64 লিঙ্গ : মহিলা</p> <p>ফটো উপলব্ধ</p>
<p>367 FVC6742525</p> <p>নাম : ৰাজেশ আগৰৱাল পিতাৰ নাম : মদনলাল আগৰৱাল ঘৰ নং : 600 বয়স : 53 লিঙ্গ : পুৰুষ</p> <p>ফটো উপলব্ধ</p>	<p>368 FVC6742547</p> <p>নাম : ৰাজ কুমাৰ আগৰৱাল পিতাৰ নাম : মদন লাল আগৰৱাল ঘৰ নং : 600 বয়স : 50 লিঙ্গ : পুৰুষ</p> <p>ফটো উপলব্ধ</p>	<p>369 FVC6742536</p> <p>নাম : সংগীতা দেবী স্বামীৰ নাম : ৰাজেশ আগৰৱাল ঘৰ নং : 600 বয়স : 45 লিঙ্গ : মহিলা</p> <p>ফটো উপলব্ধ</p>
<p>370 FVC0197723</p> <p>নাম : দীপা আগৰৱাল পিতাৰ নাম : ৰাজেশ আগৰৱাল ঘৰ নং : 600 বয়স : 27 লিঙ্গ : মহিলা</p> <p>ফটো উপলব্ধ</p>	<p>371 FVC1391655</p> <p>নাম : কৈলাস আগৰৱাল পিতাৰ নাম : ৰাজেশ আগৰৱাল ঘৰ নং : 600 বয়স : 24 লিঙ্গ : পুৰুষ</p> <p>ফটো উপলব্ধ</p>	<p>372 FVC4597589</p> <p>নাম : আদিত্য কুমাৰ শৰ্মা পিতাৰ নাম : দীনেশ শৰ্মা ঘৰ নং : 644 বয়স : 28 লিঙ্গ : পুৰুষ</p> <p>ফটো উপলব্ধ</p>
<p>373 FVC1390764</p> <p>নাম : আশা গুপ্ত স্বামীৰ নাম : সুনীল কুমাৰ গুপ্ত ঘৰ নং : 1000 বয়স : 35 লিঙ্গ : মহিলা</p> <p>ফটো উপলব্ধ</p>	<p>374 FVC0190199</p> <p>নাম : ললিতা কুমাৰী পিতাৰ নাম : শ্যাম গুপ্তা ঘৰ নং : ইচা 132 বয়স : 29 লিঙ্গ : মহিলা</p> <p>ফটো উপলব্ধ</p>	<p>375 FVC0091421</p> <p>নাম : অঙ্গৰী খাতুন পিতাৰ নাম : মঃ আলী হুছেইন ঘৰ নং : জি ন বি ৰোড বয়স : 32 লিঙ্গ : মহিলা</p> <p>ফটো উপলব্ধ</p>
<p>376 PVW0081042</p> <p>নাম : ৰবিনা বেগম স্বামীৰ নাম : জিয়াউল হক ঘৰ নং : হাউচ নো. 0000 বয়স : 27 লিঙ্গ : মহিলা</p> <p>ফটো উপলব্ধ</p>	<p>377 PVW0021709</p> <p>নাম : প্ৰনয় চক্ৰবৰ্তী পিতাৰ নাম : হিতেন চক্ৰবৰ্তী ঘৰ নং : ঘৰ নং/নম্বৰ/99 বয়স : 20 লিঙ্গ : পুৰুষ</p> <p>ফটো উপলব্ধ</p>	<p>378 FVC6835489</p> <p>নাম : সজল ভক্ট পিতাৰ নাম : ৰবি ভক্ট ঘৰ নং : হাউচ নং -101 বয়স : 48 লিঙ্গ : পুৰুষ</p> <p>ফটো উপলব্ধ</p>
<p>379 PVW0080630</p> <p>নাম : মোহাম্মদ তানবিৰ আলম পিতাৰ নাম : লাটে সেখ জলিফ. ঘৰ নং : হাউচ নো. 116 বয়স : 53 লিঙ্গ : পুৰুষ</p> <p>ফটো উপলব্ধ</p>	<p>380 PVW0081216</p> <p>নাম : মঃ তৌকি ৰ আলম পিতাৰ নাম : মঃ তানবিৰ আলম ঘৰ নং : হাউচ নো- 116 বয়স : 25 লিঙ্গ : পুৰুষ</p> <p>ফটো উপলব্ধ</p>	<p>381 PVW0021816</p> <p>নাম : ৰিজোয়ানা খাতুন স্বামীৰ নাম : সালমান খান ঘৰ নং : হাউচ নম্বৰ 210 বয়স : 22 লিঙ্গ : মহিলা</p> <p>ফটো উপলব্ধ</p>
<p>382 PVW0015073</p> <p>নাম : ৰিতু দে মাতৃৰ নাম : দিশ্ৰী দে ঘৰ নং : ঘৰ নম্বৰ -222 বয়স : 21 লিঙ্গ : মহিলা</p> <p>ফটো উপলব্ধ</p>	<p>383 FVC6839823</p> <p>নাম : দীপক গুপ্তা পিতাৰ নাম : গংগাপ্ৰসাদ গুপ্তা ঘৰ নং : ঘৰ নং 300 বয়স : 33 লিঙ্গ : পুৰুষ</p> <p>ফটো উপলব্ধ</p>	<p>384 PVW0010322</p> <p>নাম : ৰনাক আগৰৱাল পিতাৰ নাম : অনপ আগৰৱাল ঘৰ নং : ঘৰ নম্বৰ 306 বয়স : 20 লিঙ্গ : পুৰুষ</p> <p>ফটো উপলব্ধ</p>
<p>385 PVW0010371</p> <p>নাম : চন্দ্ৰকলা শ্বাহ স্বামীৰ নাম : নিশান্ত গুপ্তা ঘৰ নং : ঘৰ নম্বৰ 314 বয়স : 36 লিঙ্গ : মহিলা</p> <p>ফটো উপলব্ধ</p>	<p># 386 PVW0025908</p> <p>নাম : বন্দনা চাহ স্বামীৰ নাম : অমলেশ কুমাৰ গুপ্তা ঘৰ নং : 172 বয়স : 23 লিঙ্গ : মহিলা</p> <p>ফটো উপলব্ধ</p>	<p>387 FVC4605705</p> <p>নাম : পাৰ্বতী গুৱালা ধৰমনাথ গুৱালা পিতাৰ নাম : ধৰমনাথ গুৱালা ঘৰ নং : বুপাই টা.ই. এন/সী সাইদ বয়স : 27 লিঙ্গ : মহিলা</p> <p>ফটো উপলব্ধ</p>



388 নাম : জইনুদ্দীন খান পিতাৰ নাম : তাউসৰ খান ঘৰ নং : 01 বয়স : 43 লিঙ্গ : পুৰুষ	FVC6742332 ফটো উপলব্ধ	389 নাম : গুলনাজ খান স্বামীৰ নাম : জইনুদ্দীন খান ঘৰ নং : 01 বয়স : 37 লিঙ্গ : মহিলা	FVC0183608 ফটো উপলব্ধ	390 নাম : নিভা চৌধুৰী স্বামীৰ নাম : পাপু চৌধুৰী ঘৰ নং : 03 বয়স : 31 লিঙ্গ : মহিলা	PVW0083774 ফটো উপলব্ধ
391 নাম : শান্তি চাত্ৰী পিতাৰ নাম : জগত বাহাদুৰ ছেত্ৰী ঘৰ নং : 13 বয়স : 32 লিঙ্গ : মহিলা	FVC0518126 ফটো উপলব্ধ	392 নাম : চন চৌধুৰী পিতাৰ নাম : সঞ্জয় চৌধুৰী ঘৰ নং : 18 বয়স : 24 লিঙ্গ : পুৰুষ	FVC0440859 ফটো উপলব্ধ	393 নাম : নিতেশ চৌধুৰী মাতৃৰ নাম : মুন্নী দেবী ঘৰ নং : 18 বয়স : 22 লিঙ্গ : পুৰুষ	PVW0082248 ফটো উপলব্ধ
394 নাম : বিকি কুমাৰ প্যাটেল পিতাৰ নাম : ওদেশ কুমাৰ প্যাটেল ঘৰ নং : ২৩ বয়স : 33 লিঙ্গ : পুৰুষ	FVC0049908 ফটো উপলব্ধ	395 নাম : পুনম গুপ্তা স্বামীৰ নাম : বমেশ কুমাৰ শাহ ঘৰ নং : 25 বয়স : 37 লিঙ্গ : মহিলা	FVC4618328 ফটো উপলব্ধ	396 নাম : মমতা দেবী স্বামীৰ নাম : শেখৰ গুপ্ত ঘৰ নং : 25 বয়স : 51 লিঙ্গ : মহিলা	FVC1458611 ফটো উপলব্ধ
E 397 নাম : জগল কিশোৰ সাহ পিতাৰ নাম : ত্ৰিবেণী ঘৰ নং : ২৫ক বয়স : 85 লিঙ্গ : পুৰুষ	FVC6837463 ফটো উপলব্ধ	398 নাম : পনচা সাহ পিতাৰ নাম : লোকাসাহ ঘৰ নং : ২৫ক বয়স : 60 লিঙ্গ : পুৰুষ	FVC6837485 ফটো উপলব্ধ	399 নাম : বাজগোদী দেবী স্বামীৰ নাম : পনচা সাহ ঘৰ নং : ২৫ক বয়স : 55 লিঙ্গ : মহিলা	FVC6837496 ফটো উপলব্ধ
400 নাম : উমাশংকৰ গুপ্তা পিতাৰ নাম : মহাদেব ঘৰ নং : ২৫গ বয়স : 53 লিঙ্গ : মহিলা	FVC6837634 ফটো উপলব্ধ	401 নাম : কৃষ্ণা দেবী স্বামীৰ নাম : উমাশংকৰ ঘৰ নং : ২৫গ বয়স : 48 লিঙ্গ : মহিলা	FVC6837645 ফটো উপলব্ধ	402 নাম : সুনিল সাহ পিতাৰ নাম : শ্ৰীকৃষ্ণ ঘৰ নং : ২৫খ বয়স : 46 লিঙ্গ : পুৰুষ	FVC6837576 ফটো উপলব্ধ
403 নাম : শেখৰ গুপ্তা পিতাৰ নাম : যুগল কিশোৰ গুপ্তা ঘৰ নং : ২৫ক বয়স : 44 লিঙ্গ : পুৰুষ	FVC6837474 ফটো উপলব্ধ	404 নাম : পূজা চৌধুৰী স্বামীৰ নাম : পংকজ চৌধুৰী ঘৰ নং : ২৬ বয়স : 31 লিঙ্গ : মহিলা	FVC0061796 ফটো উপলব্ধ	405 নাম : বিকাশ চৌধুৰী পিতাৰ নাম : বৈজনাথ চৌধুৰী ঘৰ নং : ২৬খ বয়স : 29 লিঙ্গ : পুৰুষ	FVC0061879 ফটো উপলব্ধ
E 406 নাম : লক্ষ্মী দেবী স্বামীৰ নাম : চন্দন ঘৰ নং : ২৬গ বয়স : 85 লিঙ্গ : মহিলা	FVC6837805 ফটো উপলব্ধ	407 নাম : দেবনাৰায়ন গুপ্তা পিতাৰ নাম : চুলাৰী ঘৰ নং : ২৬খ বয়স : 62 লিঙ্গ : পুৰুষ	FVC6837725 ফটো উপলব্ধ	408 নাম : সত্যেন্দ্ৰ নাৰায়ণ পাৰস্ৰু পিতাৰ নাম : শিবৰাজ ঘৰ নং : ২৬ক বয়স : 59 লিঙ্গ : পুৰুষ	FVC6837678 ফটো উপলব্ধ
409 নাম : অলখ নিৰঞ্জন ঠাকুৰ পিতাৰ নাম : চন্দন ঘৰ নং : ২৬গ বয়স : 58 লিঙ্গ : পুৰুষ	FVC6837781 ফটো উপলব্ধ	410 নাম : উৰ্মিলা দেবী স্বামীৰ নাম : দেবনাৰায়ন ঘৰ নং : ২৬খ বয়স : 55 লিঙ্গ : মহিলা	FVC6837736 ফটো উপলব্ধ	411 নাম : বৈজনাথ চৌধুৰী পিতাৰ নাম : মিশ্ৰীলাল চৌধুৰী ঘৰ নং : ২৬খ বয়স : 52 লিঙ্গ : পুৰুষ	FVC6837747 ফটো উপলব্ধ
412 নাম : সুনিতা দেবী স্বামীৰ নাম : অলকনিৰঞ্জন ঘৰ নং : ২৬গ বয়স : 50 লিঙ্গ : মহিলা	FVC6837792 ফটো উপলব্ধ	413 নাম : উৰ্মিলা দেবী স্বামীৰ নাম : সত্যেন্দ্ৰ নাৰায়ণ প্ৰসাদ ঘৰ নং : ২৬ক বয়স : 49 লিঙ্গ : মহিলা	FVC6837689 ফটো উপলব্ধ	414 নাম : অনিল কুমাৰ প্ৰসাদ পিতাৰ নাম : শিবদয়াল ঘৰ নং : ২৬ক বয়স : 48 লিঙ্গ : পুৰুষ	FVC6837690 ফটো উপলব্ধ
E 415 নাম : চান্দ প্ৰসাদ পিতাৰ নাম : বাজেন্দ্ৰ ঘৰ নং : ২৬ঘ বয়স : 48 লিঙ্গ : পুৰুষ	FVC6837816 ফটো উপলব্ধ	416 নাম : সুষমা দেবী স্বামীৰ নাম : বৈজনাথ চৌধুৰী ঘৰ নং : ২৬খ বয়স : 46 লিঙ্গ : মহিলা	FVC6837758 ফটো উপলব্ধ	417 নাম : পাপু চৌধুৰী পিতাৰ নাম : গনেশ চৌধুৰী ঘৰ নং : ২৬খ বয়স : 44 লিঙ্গ : পুৰুষ	FVC6837770 ফটো উপলব্ধ

বিধানসভা সমষ্টিৰ নম্বৰ আৰু নাম : 82-ডুমডুমা
অংশৰ নম্বৰ আৰু নাম : 2-নেতাজী পথ (সোঁ)

418 নাম : বেখা দেবী স্বামীৰ নাম: চন্দ্ৰ ঘৰ নং : ২৯ঘ বয়স : 43 লিঙ্গ : মহিলা	FVC6837827 ফটো উপলব্ধ	419 নাম : জিতেন্দ্ৰ সাহ পিতাৰ নাম: বাবুলাল ঘৰ নং : ২৯ক বয়স : 42 লিঙ্গ : পুৰুষ	FVC6837714 ফটো উপলব্ধ	420 নাম : পংকজ চৌধুৰী পিতাৰ নাম: কমল ঘৰ নং : ২৯খ বয়স : 41 লিঙ্গ : পুৰুষ	FVC6837769 ফটো উপলব্ধ
421 নাম : মহানন্দ লাগাচু পিতাৰ নাম: জয়গেশ্বৰ লাগাচু ঘৰ নং : ৩০ বয়স : 52 লিঙ্গ : পুৰুষ	FVC0064139 ফটো উপলব্ধ	422 নাম : দিবিদ লাগাচু মাতৃৰ নাম: ধমেশ্বৰী পামে ঘৰ নং : ৩০ বয়স : 31 লিঙ্গ : পুৰুষ	FVC0064527 ফটো উপলব্ধ	423 নাম : নেহা জৈসবাল পিতাৰ নাম: গনেশ জৈসবাল ঘৰ নং : 39 বয়স : 29 লিঙ্গ : মহিলা	FVC0056036 ফটো উপলব্ধ
424 নাম : বিচা দেবী স্বামীৰ নাম: বমেশ প্রসাদ ঘৰ নং : 89 বয়স : 38 লিঙ্গ : মহিলা	FVC6837850 ফটো উপলব্ধ	425 নাম : বামেশ্বৰ শ্বাহ পিতাৰ নাম: মহেন্দ্ৰ শ্বাহ ঘৰ নং : ৫৫ বয়স : 43 লিঙ্গ : পুৰুষ	FVC6837872 ফটো উপলব্ধ	426 নাম : পাৰ্বতী দেবী স্বামীৰ নাম: সুনীল সাহ ঘৰ নং : 56 ক বয়স : 40 লিঙ্গ : মহিলা	FVC0473736 ফটো উপলব্ধ
427 নাম : বেনাৰসী পিতাৰ নাম: চান্দিক ঘৰ নং : ৫9 বয়স : 73 লিঙ্গ : পুৰুষ	FVC0107466 ফটো উপলব্ধ	428 নাম : নাজিমা খাতুন পিতাৰ নাম: চান্দিক ঘৰ নং : ৫9 বয়স : 66 লিঙ্গ : মহিলা	FVC0107508 ফটো উপলব্ধ	429 নাম : মহম্মদ লাল বাবু পিতাৰ নাম: মহম্মদ বনাৰসী ঘৰ নং : 57 বয়স : 39 লিঙ্গ : পুৰুষ	FVC0396424 ফটো উপলব্ধ
430 নাম : মন শাহ স্বামীৰ নাম: ধীৰাজ কুমাৰ গুপ্তা ঘৰ নং : 68 বয়স : 34 লিঙ্গ : মহিলা	FVC0054437 ফটো উপলব্ধ	431 নাম : চম্পা দেবী স্বামীৰ নাম: চকলদেব ঘৰ নং : ৭৫ক বয়স : 80 লিঙ্গ : মহিলা	FVC6837894 ফটো উপলব্ধ	432 নাম : সঞ্জয় সাহ পিতাৰ নাম: চকলদেব ঘৰ নং : ৭৫ক বয়স : 52 লিঙ্গ : পুৰুষ	FVC6837907 ফটো উপলব্ধ
433 নাম : শশী প্রসাদ সাহ পিতাৰ নাম: চকলদেব ঘৰ নং : ৭৫ক বয়স : 48 লিঙ্গ : পুৰুষ	FVC6837929 ফটো উপলব্ধ	434 নাম : বনজিত কুমাৰ শাহ পিতাৰ নাম: চকলদেব শাহ ঘৰ নং : ৭৫ক বয়স : 46 লিঙ্গ : পুৰুষ	FVC6837941 ফটো উপলব্ধ	435 নাম : মমতা দেবী স্বামীৰ নাম: শচীসাহ ঘৰ নং : ৭৫ক বয়স : 42 লিঙ্গ : মহিলা	FVC6837930 ফটো উপলব্ধ
436 নাম : প্রতিম চৌধুৰী পিতাৰ নাম: গংগা চৌধুৰী ঘৰ নং : 80 বয়স : 65 লিঙ্গ : পুৰুষ	FVC6839436 ফটো উপলব্ধ	437 নাম : বীনা চৌধুৰী স্বামীৰ নাম: প্রতিম চৌধুৰী ঘৰ নং : 80 বয়স : 60 লিঙ্গ : মহিলা	FVC6839447 ফটো উপলব্ধ	438 নাম : পৰমেশ্বৰ লাল শাস্ত্ৰী পিতাৰ নাম: শ্যাম শাস্ত্ৰী ঘৰ নং : ৮১ক বয়স : 59 লিঙ্গ : পুৰুষ	FVC0135608 ফটো উপলব্ধ
439 নাম : কামেশ্বৰ ভাৰতী পিতাৰ নাম: লাতিয়ে জগলাল ভাৰতী ঘৰ নং : ৮১খ বয়স : 62 লিঙ্গ : পুৰুষ	FVC6838024 ফটো উপলব্ধ	440 নাম : ব্ৰহ্মানন্দ পাৰিক পিতাৰ নাম: বামপ্রসাদ ঘৰ নং : ৮১ক বয়স : 60 লিঙ্গ : পুৰুষ	FVC6837952 ফটো উপলব্ধ	441 নাম : অশোক ভাৰতী পিতাৰ নাম: ৰাজনাথ ঘৰ নং : ৮১খ বয়স : 58 লিঙ্গ : পুৰুষ	FVC6837974 ফটো উপলব্ধ
442 নাম : অঞ্জু পাৰিক পিতাৰ নাম: ব্ৰহ্মানন্দ ঘৰ নং : ৮১ক বয়স : 56 লিঙ্গ : মহিলা	FVC6837963 ফটো উপলব্ধ	443 নাম : প্ৰেমভ দেবী স্বামীৰ নাম: অশোক ঘৰ নং : ৮১খ বয়স : 54 লিঙ্গ : মহিলা	FVC6837985 ফটো উপলব্ধ	444 নাম : মিতা দেবী স্বামীৰ নাম: কামেশ্বৰ ভাৰতী ঘৰ নং : ৮১খ বয়স : 53 লিঙ্গ : মহিলা	FVC6838035 ফটো উপলব্ধ
445 নাম : অমৰদেবাল ভাৰতী পিতাৰ নাম: ৰাজনাথ ঘৰ নং : ৮১খ বয়স : 48 লিঙ্গ : পুৰুষ	FVC6837996 ফটো উপলব্ধ	446 নাম : সঙ্গীতা দেবী স্বামীৰ নাম: অমৰদেব ঘৰ নং : ৮১খ বয়স : 46 লিঙ্গ : মহিলা	FVC6838002 ফটো উপলব্ধ	447 নাম : সুৰেশ প্রসাদ দাস পিতাৰ নাম: গোলাপ ঘৰ নং : ৮১গ বয়স : 45 লিঙ্গ : পুৰুষ	FVC6838046 ফটো উপলব্ধ



448 নাম : গুডু খন পিতাৰ নাম: আলী আহমেদ খন ঘৰ নং : 94 বয়স : 48 লিঙ্গ : পুৰুষ	FVC1419068 ফটো উপলব্ধ	449 নাম : শত্ৰুঘন প্ৰসাদ মাতৃৰ নাম: সুনিতা দেবী ঘৰ নং : 104 বয়স : 36 লিঙ্গ : পুৰুষ	PVW0114801 ফটো উপলব্ধ	450 নাম : পূজা দেবী স্বামীৰ নাম: শত্ৰুঘন প্ৰসাদ ঘৰ নং : 104 বয়স : 33 লিঙ্গ : মহিলা	PVW0114223 ফটো উপলব্ধ
451 নাম : উপেন্দ্ৰ কুমাৰ শাহ মাতৃৰ নাম: শান্তী দেবী ঘৰ নং : 115 বয়স : 33 লিঙ্গ : পুৰুষ	FVC0401166 ফটো উপলব্ধ	452 নাম : মহেশ লাল শৰ্মা পিতাৰ নাম: বাম নাগিনা শৰ্মা ঘৰ নং : 115 বয়স : 66 লিঙ্গ : পুৰুষ	FVC6838104 ফটো উপলব্ধ	453 নাম : বাকেশ গুপ্তা পিতাৰ নাম: কানহাইয়া গুপ্তা ঘৰ নং : 120 বয়স : 34 লিঙ্গ : পুৰুষ	FVC0444398 ফটো উপলব্ধ
454 নাম : বিটু সাহ পিতাৰ নাম: লাটে সুৰেন্দ্ৰ সাহ ঘৰ নং : 124 বয়স : 28 লিঙ্গ : পুৰুষ	PVW0080374 ফটো উপলব্ধ	455 নাম : চিংকু গুপ্তা স্বামীৰ নাম: দিনেশ গুপ্তা ঘৰ নং : 125 বয়স : 32 লিঙ্গ : মহিলা	FVC0016188 ফটো উপলব্ধ	456 নাম : আকাশ শাহ পিতাৰ নাম: দিপনাৰায়ণ শাহ ঘৰ নং : 129 বয়স : 28 লিঙ্গ : পুৰুষ	FVC0403972 ফটো উপলব্ধ
457 নাম : লতা যাদব পিতাৰ নাম: সুৰেন্দ্ৰ যাদব ঘৰ নং : 132 বয়স : 24 লিঙ্গ : মহিলা	FVC0479261 ফটো উপলব্ধ	458 নাম : সুৰেখা কুমাৰী পিতাৰ নাম: সুভাশ কুমাৰ যাদব ঘৰ নং : 132 বয়স : 23 লিঙ্গ : মহিলা	FVC1368265 ফটো উপলব্ধ	459 নাম : পিংকি কুমাৰী স্বামীৰ নাম: সুৰজ প্ৰচাদ যাদব ঘৰ নং : 132 বয়স : 23 লিঙ্গ : মহিলা	FVC1414457 ফটো উপলব্ধ
460 নাম : অম প্ৰকাশ শৰ্মা পিতাৰ নাম: শত্ৰুঘ্ন শৰ্মা ঘৰ নং : 181 বয়স : 28 লিঙ্গ : পুৰুষ	FVC0291559 ফটো উপলব্ধ	461 নাম : জয় প্ৰকাশ শৰ্মা পিতাৰ নাম: শত্ৰুঘ্ন শৰ্মা ঘৰ নং : 181 বয়স : 27 লিঙ্গ : পুৰুষ	FVC0291567 ফটো উপলব্ধ	462 নাম : গীতা গোৱালা স্বামীৰ নাম: মাংৰা গোৱালা ঘৰ নং : 181 বয়স : 49 লিঙ্গ : মহিলা	FVC0292938 ফটো উপলব্ধ
463 নাম : বিশ্বজিত চৌধুৰী পিতাৰ নাম: বেজনথি চৌধুৰী ঘৰ নং : 154 বয়স : 21 লিঙ্গ : পুৰুষ	PVW0082065 ফটো উপলব্ধ	464 নাম : শ্যামা প্ৰসাদ গুপ্তা পিতাৰ নাম: মহাদেব ঘৰ নং : 172 বয়স : 58 লিঙ্গ : পুৰুষ	FVC6837612 ফটো উপলব্ধ	465 নাম : সাৰদা দেবী স্বামীৰ নাম: শ্যামা প্ৰসাদ গুপ্তা ঘৰ নং : 172 বয়স : 55 লিঙ্গ : মহিলা	FVC6837623 ফটো উপলব্ধ
466 নাম : মৌচুমী গুপ্তা স্বামীৰ নাম: ৰমেশ গুপ্তা ঘৰ নং : 172 বয়স : 31 লিঙ্গ : মহিলা	FVC0054569 ফটো উপলব্ধ	467 নাম : যশবন্ত কুমাৰ গুপ্তা পিতাৰ নাম: উমাশংকৰ গুপ্তা ঘৰ নং : 172 বয়স : 28 লিঙ্গ : পুৰুষ	PVW0051110 ফটো উপলব্ধ	468 নাম : নিতা কুমাৰী পিতাৰ নাম: উমাশংকৰ গুপ্তা ঘৰ নং : 172 বয়স : 26 লিঙ্গ : মহিলা	FVC0518100 ফটো উপলব্ধ
469 নাম : সুৰেন্দ্ৰ প্ৰসাদ পিতাৰ নাম: ৰাজদেউ প্ৰসাদ ঘৰ নং : 210 বয়স : 53 লিঙ্গ : পুৰুষ	FVC6837429 ফটো উপলব্ধ	470 নাম : লালতি দেবী স্বামীৰ নাম: সুৰেন্দ্ৰ প্ৰসাদ ঘৰ নং : 210 বয়স : 48 লিঙ্গ : মহিলা	FVC6837430 ফটো উপলব্ধ	471 নাম : ব্ৰজৰাজ সিং পিতাৰ নাম: সোনালাল সিং ঘৰ নং : 210 বয়স : 54 লিঙ্গ : পুৰুষ	FVC0046599 ফটো উপলব্ধ
472 নাম : আব্দুল গনি মহম্মদ পিতাৰ নাম: মিলজাৰ মিত্ৰতা ঘৰ নং : 210 বয়স : 54 লিঙ্গ : পুৰুষ	FVC0046607 ফটো উপলব্ধ	473 নাম : কেকেচাৰ খাতুন পিতাৰ নাম: ৰচিদ খান ঘৰ নং : 210 বয়স : 29 লিঙ্গ : মহিলা	FVC0046896 ফটো উপলব্ধ	474 নাম : ৰিতিকা নাথ অন্যান্য: উষা ভক্ত ঘৰ নং : 222 বয়স : 26 লিঙ্গ : মহিলা	PVW0025973 ফটো উপলব্ধ
475 নাম : জুৰিতি বৰা ভক্তা স্বামীৰ নাম: সজল ভক্তা ঘৰ নং : 222ক বয়স : 44 লিঙ্গ : মহিলা	FVC0048819 ফটো উপলব্ধ	476 নাম : অঙ্গৰী খাতুন স্বামীৰ নাম: ইৰছাদ আহমেদ ঘৰ নং : 228 বয়স : 42 লিঙ্গ : মহিলা	FVC0048967 ফটো উপলব্ধ	477 নাম : বনজিত সিং পিতাৰ নাম: চন্দন সিং ঘৰ নং : 226 বয়স : 62 লিঙ্গ : পুৰুষ	FVC0049296 ফটো উপলব্ধ

বিধানসভা সমষ্টিৰ নম্বৰ আৰু নাম : 82-ডুমডুমা
অংশৰ নম্বৰ আৰু নাম : 2-নেতাজী পথ (সোঁ)

478 নাম : পৰমজিত কৌৰ স্বামীৰ নাম : বনজিত সিং ঘৰ নং : ১১৬ বয়স : 49 লিঙ্গ : মহিলা	FVC0049379 ফটো উপলব্ধ	479 নাম : চকীনা বেগম স্বামীৰ নাম : শসীম আলম ঘৰ নং : ১৩০ বয়স : 41 লিঙ্গ : মহিলা	FVC0050146 ফটো উপলব্ধ	480 নাম : নূৰীনা বেগম স্বামীৰ নাম : নাছিম আলি ঘৰ নং : ১৩০ বয়স : 34 লিঙ্গ : মহিলা	FVC0050187 ফটো উপলব্ধ
481 নাম : সহিদ হুছেইন পিতাৰ নাম : সফিউলাহ মিয়া ঘৰ নং : 231 বয়স : 32 লিঙ্গ : পুৰুষ	PVW0080283 ফটো উপলব্ধ	482 নাম : চবীৰা খাতুন স্বামীৰ নাম : বিয়াজুদ্দিন ঘৰ নং : ১৩২ বয়স : 39 লিঙ্গ : মহিলা	FVC0050419 ফটো উপলব্ধ	483 নাম : ওয়াজিদ বাগম স্বামীৰ নাম : গুফবান খন ঘৰ নং : ১৩৪ বয়স : 48 লিঙ্গ : মহিলা	FVC0050716 ফটো উপলব্ধ
484 নাম : এম ডি জাহাঙ্গীৰ পিতাৰ নাম : মঃ আলীহাসান ঘৰ নং : ১৩৫ বয়স : 30 লিঙ্গ : পুৰুষ	FVC0051169 ফটো উপলব্ধ	485 নাম : সমীৰ হুছেইন পিতাৰ নাম : আনোৱাৰ হুছেইন ঘৰ নং : ১৩৭ বয়স : 30 লিঙ্গ : পুৰুষ	FVC0051508 ফটো উপলব্ধ	486 নাম : নাজিৰ হুছেইন পিতাৰ নাম : মঃ আনোৱাৰ হুছেইন ঘৰ নং : ১৩৭ বয়স : 30 লিঙ্গ : পুৰুষ	FVC0051599 ফটো উপলব্ধ
487 নাম : বৌনাক খাতুন পিতাৰ নাম : আনোৱাৰ হুছেইন ঘৰ নং : ১৩৭ বয়স : 28 লিঙ্গ : মহিলা	FVC0196782 ফটো উপলব্ধ	488 নাম : নূৰজাহান খাতুন পিতাৰ নাম : কামৰুল ঘৰ নং : ১৩৭গ বয়স : 31 লিঙ্গ : পুৰুষ	FVC0051458 ফটো উপলব্ধ	489 নাম : গুলজাহান খাটুন পিতাৰ নাম : কামৰুল ঘৰ নং : ১৩৭খ বয়স : 28 লিঙ্গ : মহিলা	FVC0051557 ফটো উপলব্ধ
490 নাম : মঃকয়ামুদ্দিন পিতাৰ নাম : মঃজাহিৰ ঘৰ নং : ১৩৮খ বয়স : 39 লিঙ্গ : পুৰুষ	FVC6838079 ফটো উপলব্ধ	491 নাম : নাৱাল কিশোৰ পন্ডিড পিতাৰ নাম : বি পন্ডিড ঘৰ নং : ১৪০ বয়স : 44 লিঙ্গ : পুৰুষ	FVC0052787 ফটো উপলব্ধ	492 নাম : অৰ্পনা শৰ্মা মাতৃৰ নাম : সুধা শৰ্মা ঘৰ নং : ১৪০ক বয়স : 29 লিঙ্গ : মহিলা	FVC0052969 ফটো উপলব্ধ
493 নাম : নগেন্দ্ৰ শৰ্মা পিতাৰ নাম : দেওলাল শৰ্মা ঘৰ নং : ১৪১ বয়স : 37 লিঙ্গ : পুৰুষ	FVC0053108 ফটো উপলব্ধ	494 নাম : ওম প্ৰকাশ শৰ্মা পিতাৰ নাম : শত্ৰুঘন শৰ্মা ঘৰ নং : ১৪১ক বয়স : 28 লিঙ্গ : পুৰুষ	FVC0236257 ফটো উপলব্ধ	495 নাম : চাহিদ ৰাজা মাতৃৰ নাম : ৰবিনা খাতুন ঘৰ নং : ১৪৫ বয়স : 28 লিঙ্গ : পুৰুষ	FVC0053769 ফটো উপলব্ধ
496 নাম : শান্তি গড় স্বামীৰ নাম : দমাৰী গড় ঘৰ নং : ১৫১ বয়স : 50 লিঙ্গ : মহিলা	FVC0054809 ফটো উপলব্ধ	497 নাম : শিব হাজম পিতাৰ নাম : চিত হাজম ঘৰ নং : ১৫১ বয়স : 38 লিঙ্গ : পুৰুষ	FVC0197590 ফটো উপলব্ধ	498 নাম : পুণিমা মিত্ৰ স্বামীৰ নাম : উত্তম ঘৰ নং : 277 ক বয়স : 48 লিঙ্গ : মহিলা	FVC5935591 ফটো উপলব্ধ
499 নাম : দীপা পল মিত্ৰ স্বামীৰ নাম : দেবোজিত মিত্ৰ ঘৰ নং : 277 ক বয়স : 39 লিঙ্গ : মহিলা	FVC1424464 ফটো উপলব্ধ	500 নাম : দেবজিত মিত্ৰ পিতাৰ নাম : দলাল মিত্ৰ ঘৰ নং : 277 ক বয়স : 34 লিঙ্গ : পুৰুষ	FVC5939775 ফটো উপলব্ধ	501 নাম : অভিজিত মিত্ৰ পিতাৰ নাম : দলাল মিত্ৰ ঘৰ নং : 277 ক বয়স : 32 লিঙ্গ : পুৰুষ	FVC0373738 ফটো উপলব্ধ
502 নাম : সুমন মিত্ৰ পিতাৰ নাম : উত্তম মিত্ৰ ঘৰ নং : 277 ক বয়স : 26 লিঙ্গ : পুৰুষ	FVC0369264 ফটো উপলব্ধ	503 নাম : প্ৰীযন্শ মিত্ৰ পিতাৰ নাম : উত্তম মিত্ৰ ঘৰ নং : 277 ক বয়স : 23 লিঙ্গ : পুৰুষ	FVC1425214 ফটো উপলব্ধ	E 504 নাম : সুদামা দেৱী স্বামীৰ নাম : ৰমেনাগিনা ঘৰ নং : ১৪৭ বয়স : ৪৪ লিঙ্গ : মহিলা	FVC6838091 ফটো উপলব্ধ
505 নাম : শশি কালা শৰ্মা স্বামীৰ নাম : মহেশ লাল শৰ্মা ঘৰ নং : ১৯৭ বয়স : 59 লিঙ্গ : মহিলা	FVC6838115 ফটো উপলব্ধ	506 নাম : চৈতালি ধৰ পিতাৰ নাম : বিনয় ধৰ ঘৰ নং : ১৯৭ বয়স : 52 লিঙ্গ : মহিলা	FVC6838137 ফটো উপলব্ধ	E 507 নাম : নেৰেশ শৰ্মা পিতাৰ নাম : ৰমেনাগিনা ঘৰ নং : ১৯৭ বয়স : ৪৪ লিঙ্গ : পুৰুষ	FVC6838126 ফটো উপলব্ধ

বিধানসভা সমষ্টিৰ নম্বৰ আৰু নাম : 82-ডুমডুমা
অংশৰ নম্বৰ আৰু নাম : 2-নেতাজী পথ (সোঁ)

508 নাম : বাহুল শৰ্মা পিতাৰ নাম: মহেশ লাল শৰ্মা ঘৰ নং : ২৯৭ বয়স : 28 লিঙ্গ : পুৰুষ	FVC0063016 ফটো উপলব্ধ	509 নাম : সুহনলাল গুপ্তা পিতাৰ নাম: বদ্রী ঘৰ নং : ২৯৯ বয়স : 82 লিঙ্গ : পুৰুষ	FVC6838251 ফটো উপলব্ধ	E 510 নাম : নন্দলাল প্ৰসাদ গুপ্তা পিতাৰ নাম: বদ্রী ঘৰ নং : ২৯৯ বয়স : 72 লিঙ্গ : পুৰুষ	FVC6838159 ফটো উপলব্ধ
511 নাম : মিনা দেবী স্বামীৰ নাম: নন্দলাল ঘৰ নং : ২৯৯ বয়স : 65 লিঙ্গ : মহিলা	FVC6838160 ফটো উপলব্ধ	512 নাম : কানাইয়া প্ৰসাদ গুপ্তা পিতাৰ নাম: বদ্রী ঘৰ নং : ২৯৯ বয়স : 62 লিঙ্গ : পুৰুষ	FVC6838217 ফটো উপলব্ধ	513 নাম : মোহন লাল প্ৰসাদ পিতাৰ নাম: বদ্রী প্ৰসাদ ঘৰ নং : ২৯৯ বয়স : 58 লিঙ্গ : পুৰুষ	FVC6838239 ফটো উপলব্ধ
514 নাম : বীনা দেবী স্বামীৰ নাম: কানাইয়া ঘৰ নং : ২৯৯ বয়স : 55 লিঙ্গ : মহিলা	FVC6838228 ফটো উপলব্ধ	515 নাম : সুসমা গুপ্তা স্বামীৰ নাম: মোহনগুপ্তা ঘৰ নং : ২৯৯ বয়স : 48 লিঙ্গ : মহিলা	FVC6838262 ফটো উপলব্ধ	516 নাম : নীতেশ গুপ্তা পিতাৰ নাম: নন্দলাল ঘৰ নং : ২৯৯ বয়স : 45 লিঙ্গ : পুৰুষ	FVC6838171 ফটো উপলব্ধ
517 নাম : চুমন গুপ্তা স্বামীৰ নাম: নিতেশ গুপ্তা ঘৰ নং : ২৯৯ বয়স : 45 লিঙ্গ : মহিলা	FVC0063438 ফটো উপলব্ধ	518 নাম : পিকু গুপ্তা পিতাৰ নাম: নন্দনলাল ঘৰ নং : ২৯৯ বয়স : 43 লিঙ্গ : পুৰুষ	FVC6838182 ফটো উপলব্ধ	519 নাম : চীতু গুপ্তা পিতাৰ নাম: নন্দনলাল ঘৰ নং : ২৯৯ বয়স : 41 লিঙ্গ : পুৰুষ	FVC6838193 ফটো উপলব্ধ
520 নাম : লাকী গুপ্তা পিতাৰ নাম: নিতেশ গুপ্তা ঘৰ নং : 299 বয়স : 19 লিঙ্গ : পুৰুষ	PVW0115857 ফটো উপলব্ধ	521 নাম : বিকাশ গুপ্তা পিতাৰ নাম: বাজেন্দ্ৰ ঘৰ নং : ২৯৯ক বয়স : 45 লিঙ্গ : পুৰুষ	FVC6838295 ফটো উপলব্ধ	522 নাম : গংগাপ্ৰসাদ গুপ্তা পিতাৰ নাম: চন্দ্ৰীকা ঘৰ নং : ৩০০ বয়স : 75 লিঙ্গ : পুৰুষ	FVC6838364 ফটো উপলব্ধ
523 নাম : বাজকুমাৰীদেবী গুপ্তা স্বামীৰ নাম: গংগা ঘৰ নং : ৩০০ বয়স : 65 লিঙ্গ : মহিলা	FVC6838375 ফটো উপলব্ধ	E 524 নাম : বিজয় শংকৰ গুপ্তা পিতাৰ নাম: চন্দ্ৰীকা গুপ্তা ঘৰ নং : ৩০০ বয়স : 50 লিঙ্গ : পুৰুষ	FVC6838422 ফটো উপলব্ধ	525 নাম : পুনমদেবী গুপ্তা স্বামীৰ নাম: বিজয় ঘৰ নং : ৩০০ বয়স : 46 লিঙ্গ : মহিলা	FVC6838433 ফটো উপলব্ধ
526 নাম : মনোজকুমাৰ গুপ্তা পিতাৰ নাম: গংগা ঘৰ নং : ৩০০ বয়স : 44 লিঙ্গ : পুৰুষ	FVC6838386 ফটো উপলব্ধ	527 নাম : চুনীলকুমাৰ গুপ্তা পিতাৰ নাম: গংগা ঘৰ নং : ৩০০ বয়স : 42 লিঙ্গ : পুৰুষ	FVC6838397 ফটো উপলব্ধ	528 নাম : বীতাকুমাৰী গুপ্তা পিতাৰ নাম: গংগা ঘৰ নং : ৩০০ বয়স : 39 লিঙ্গ : পুৰুষ	FVC6838411 ফটো উপলব্ধ
529 নাম : ঔশ্টোমী গুপ্তা পিতাৰ নাম: বামজনম গুপ্তা ঘৰ নং : 300 বয়স : 22 লিঙ্গ : মহিলা	FVC4610820 ফটো উপলব্ধ	530 নাম : দয়া শংকৰ প্ৰসাদ পিতাৰ নাম: চন্দ্ৰীকা গুপ্তা ঘৰ নং : ৩০০খ বয়স : 67 লিঙ্গ : পুৰুষ	FVC6838499 ফটো উপলব্ধ	531 নাম : অনিমা গুপ্তা স্বামীৰ নাম: গৌৰীশংকৰ ঘৰ নং : ৩০০ক বয়স : 65 লিঙ্গ : মহিলা	FVC6838455 ফটো উপলব্ধ
532 নাম : বামজনম গুপ্তা পিতাৰ নাম: চন্দ্ৰীকা ঘৰ নং : ৩০০গ বয়স : 65 লিঙ্গ : পুৰুষ	FVC6838535 ফটো উপলব্ধ	533 নাম : তাৰা দেবী স্বামীৰ নাম: দয়া শংকৰ প্ৰসাদ ঘৰ নং : ৩০০খ বয়স : 60 লিঙ্গ : মহিলা	FVC6838502 ফটো উপলব্ধ	534 নাম : ষমনি গুপ্তা স্বামীৰ নাম: বামজনম ঘৰ নং : ৩০০গ বয়স : 56 লিঙ্গ : মহিলা	FVC6838546 ফটো উপলব্ধ
535 নাম : পিংকী গুপ্তা মাতৃৰ নাম: গৌৰীশংকৰ ঘৰ নং : ৩০০ক বয়স : 42 লিঙ্গ : পুৰুষ	FVC6838488 ফটো উপলব্ধ	536 নাম : পুষ্পা গুপ্তা পিতাৰ নাম: দয়াশংকৰ ঘৰ নং : ৩০০খ বয়স : 42 লিঙ্গ : পুৰুষ	FVC6838513 ফটো উপলব্ধ	537 নাম : চিন্টু গুপ্তা পিতাৰ নাম: গৌৰীশংকৰ ঘৰ নং : ৩০০ক বয়স : 41 লিঙ্গ : পুৰুষ	FVC6838466 ফটো উপলব্ধ



বিধানসভা সমষ্টিৰ নম্বৰ আৰু নাম : 82-ডুমডুমা
অংশৰ নম্বৰ আৰু নাম : 2-নেতাজী পথ (সোঁ)

538 নাম : সংগীতা গুপ্তা পিতাৰ নাম: গৌৰাশংকৰ ঘৰ নং : ৩০০ক বয়স : 39 লিঙ্গ : পুৰুষ	FVC6838477 ফটো উপলব্ধ	539 নাম : ৰূপাকুমাৰী গুপ্তা পিতাৰ নাম: দয়াশংকৰ ঘৰ নং : ৩০০খ বয়স : 38 লিঙ্গ : পুৰুষ	FVC6838524 ফটো উপলব্ধ	E 540 নাম : বীজনন্দন শ্বাহ পিতাৰ নাম: ডকী ঘৰ নং : ৩০২ বয়স : 85 লিঙ্গ : পুৰুষ	FVC6838557 ফটো উপলব্ধ
E 541 নাম : ৰামকলী দেৱী স্বামীৰ নাম: বিজনন্দন ঘৰ নং : ৩০২ বয়স : 78 লিঙ্গ : মহিলা	FVC6838568 ফটো উপলব্ধ	542 নাম : সত্যনাৰায়ন শ্বাহ পিতাৰ নাম: আচৰফী ঘৰ নং : ৩০২ বয়স : 60 লিঙ্গ : পুৰুষ	FVC6838591 ফটো উপলব্ধ	543 নাম : ধুবুৰ নাৰায়ন প্ৰসাদ পিতাৰ নাম: আশৰফি সাহ ঘৰ নং : ৩০২ বয়স : 51 লিঙ্গ : পুৰুষ	FVC6838604 ফটো উপলব্ধ
544 নাম : ৰামা শংকৰ প্ৰচাদ পিতাৰ নাম: বিজনন্দন ঘৰ নং : ৩০২ বয়স : 50 লিঙ্গ : পুৰুষ	FVC6838579 ফটো উপলব্ধ	545 নাম : ৰেনু দেৱী স্বামীৰ নাম: ৰামাশংকৰ ঘৰ নং : ৩০২ বয়স : 47 লিঙ্গ : মহিলা	FVC6838580 ফটো উপলব্ধ	546 নাম : ওমেনতুৰ দেৱী স্বামীৰ নাম: ধুবুৰ নাৰায়ন প্ৰসাদ ঘৰ নং : ৩০২ বয়স : 46 লিঙ্গ : মহিলা	PVW0088328 ফটো উপলব্ধ
547 নাম : মহেন্দ্ৰ সাহ পিতাৰ নাম: দেবনাৰায়ন ঘৰ নং : ৩০৩ বয়স : 70 লিঙ্গ : পুৰুষ	FVC6838615 ফটো উপলব্ধ	548 নাম : কুস্তী দেৱী স্বামীৰ নাম: মহেন্দ্ৰ ঘৰ নং : ৩০৩ বয়স : 65 লিঙ্গ : মহিলা	FVC6838626 ফটো উপলব্ধ	549 নাম : ৰমেশ কুমাৰ গুপ্তা পিতাৰ নাম: মহেন্দ্ৰ ঘৰ নং : ৩০৩ বয়স : 45 লিঙ্গ : পুৰুষ	FVC6838637 ফটো উপলব্ধ
550 নাম : দীনেশ কুমাৰ পিতাৰ নাম: মহেন্দ্ৰ ঘৰ নং : ৩০৩ বয়স : 43 লিঙ্গ : পুৰুষ	FVC6838648 ফটো উপলব্ধ	551 নাম : মুকেশ কুমাৰ সাহ পিতাৰ নাম: মহেন্দ্ৰ ঘৰ নং : ৩০৩ বয়স : 41 লিঙ্গ : পুৰুষ	FVC6838659 ফটো উপলব্ধ	# 552 নাম : পুনম গুপ্তা স্বামীৰ নাম: ৰমেশ কুমাৰ গুপ্তা ঘৰ নং : 303 বয়স : 36 লিঙ্গ : মহিলা	FVC4605531 ফটো উপলব্ধ
553 নাম : কাজল কুমাৰী দেৱী পিতাৰ নাম: মুকেশ কুমাৰ শ্বাহ ঘৰ নং : ৩০৩ বয়স : 28 লিঙ্গ : মহিলা	FVC0194944 ফটো উপলব্ধ	554 নাম : জয়ভগুবান আগৰৱালা পিতাৰ নাম: কতাৰাম ঘৰ নং : ৩০৪ বয়স : 59 লিঙ্গ : পুৰুষ	FVC6838671 ফটো উপলব্ধ	555 নাম : উষা দেৱী স্বামীৰ নাম: জয়ভগবান ঘৰ নং : ৩০৪ বয়স : 54 লিঙ্গ : মহিলা	FVC6838682 ফটো উপলব্ধ
E 556 নাম : ৰঘুবীৰ সিং পিতাৰ নাম: যোগীন্দৰ ঘৰ নং : ৩০৫ বয়স : 73 লিঙ্গ : পুৰুষ	FVC6838740 ফটো উপলব্ধ	557 নাম : জগদেব সিং পিতাৰ নাম: যোগীন্দৰ সিং ঘৰ নং : ৩০৫ বয়স : 53 লিঙ্গ : পুৰুষ	FVC6838751 ফটো উপলব্ধ	558 নাম : ববী কোঁৱৰ পিতাৰ নাম: জগদেব সিং ঘৰ নং : ৩০৫ বয়স : 46 লিঙ্গ : মহিলা	FVC6838762 ফটো উপলব্ধ
559 নাম : সুনীতাদেৱী চামাৰিয়া পিতাৰ নাম: ৰাজকুমাৰ ঘৰ নং : ৩০৬ বয়স : 62 লিঙ্গ : মহিলা	FVC6838795 ফটো উপলব্ধ	560 নাম : সুনীল চামাৰিয়া পিতাৰ নাম: মংগল ঘৰ নং : ৩০৬ বয়স : 60 লিঙ্গ : পুৰুষ	FVC6838808 ফটো উপলব্ধ	561 নাম : ৰাজ কুমাৰ চামাৰিয়া পিতাৰ নাম: মংগল ঘৰ নং : ৩০৬ বয়স : 60 লিঙ্গ : পুৰুষ	FVC6838784 ফটো উপলব্ধ
E 562 নাম : অনপু আগৰৱালা পিতাৰ নাম: মংগল ঘৰ নং : ৩০৬ বয়স : 52 লিঙ্গ : পুৰুষ	FVC6838820 ফটো উপলব্ধ	563 নাম : অমিত কুমাৰ আগৰৱাল পিতাৰ নাম: মংগল ঘৰ নং : ৩০৬ বয়স : 48 লিঙ্গ : পুৰুষ	FVC6838842 ফটো উপলব্ধ	564 নাম : ভিনিতা আগৰৱাল পিতাৰ নাম: আনুপ আগৰৱাল ঘৰ নং : ৩০৬ বয়স : 45 লিঙ্গ : মহিলা	FVC6838831 ফটো উপলব্ধ
565 নাম : ৱিকি চামাৰিয়া পিতাৰ নাম: ৰাজকুমাৰ ঘৰ নং : ৩০৬ বয়স : 39 লিঙ্গ : পুৰুষ	FVC6838853 ফটো উপলব্ধ	566 নাম : মঞ্জুদেৱী বেৰীবাৰ স্বামীৰ নাম: ৰামাকিশোৰ ঘৰ নং : ৩০৭ বয়স : 71 লিঙ্গ : মহিলা	FVC6838875 ফটো উপলব্ধ	567 নাম : যোগলুকিশোৰ বেৰীবাৰ পিতাৰ নাম: শিউভগবাত ঘৰ নং : ৩০৭ক বয়স : 77 লিঙ্গ : পুৰুষ	FVC6838900 ফটো উপলব্ধ



568 নাম : ইন্দুদেবী বেৰিবাৰ স্বামীৰ নাম : যোগল কিশোৰ ঘৰ নং : ৩০৭ক বয়স : 67 লিঙ্গ : মহিলা	FVC6838911 ফটো উপলব্ধ	569 নাম : হৰত বেৰিবাৰ পিতাৰ নাম : যুগলকিশোৰ ঘৰ নং : ৩০৭ক বয়স : 39 লিঙ্গ : পুৰুষ	FVC6838933 ফটো উপলব্ধ	570 নাম : নৰেন্দ্ৰ যাদব পিতাৰ নাম : বামচৰিত ঘৰ নং : ৩০৮ বয়স : 60 লিঙ্গ : পুৰুষ	FVC6838955 ফটো উপলব্ধ
571 নাম : অৰ্জুনপ্ৰসাদ যাদব পিতাৰ নাম : বিন্দাপ্ৰসাদ ঘৰ নং : ৩০৮ বয়স : 56 লিঙ্গ : পুৰুষ	FVC6838977 ফটো উপলব্ধ	572 নাম : বীনা দেবী স্বামীৰ নাম : অৰ্জুনয়াদব ঘৰ নং : ৩০৮ বয়স : 50 লিঙ্গ : মহিলা	FVC6838988 ফটো উপলব্ধ	573 নাম : চুনীতা দেবী স্বামীৰ নাম : ভীমপ্ৰসাদ ঘৰ নং : ৩০৮ বয়স : 48 লিঙ্গ : মহিলা	FVC6839005 ফটো উপলব্ধ
574 নাম : পুনম দেবী স্বামীৰ নাম : সুৰেন্দ্ৰ ঘৰ নং : ৩০৮ বয়স : 47 লিঙ্গ : মহিলা	FVC6839027 ফটো উপলব্ধ	575 নাম : বন্ধীৰ কুমাৰ যাদব পিতাৰ নাম : অৰ্জুন যাদব ঘৰ নং : ৩০৮ বয়স : 27 লিঙ্গ : পুৰুষ	FVC0298208 ফটো উপলব্ধ	576 নাম : জীনা দেবী স্বামীৰ নাম : দয়ানিধি প্ৰসাদ যাদব ঘৰ নং : ৩০৯ বয়স : 63 লিঙ্গ : মহিলা	FVC0066266 ফটো উপলব্ধ
577 নাম : উৰ্মিলা দেবী স্বামীৰ নাম : সুৰেশ যাদব ঘৰ নং : ৩০৯ বয়স : 54 লিঙ্গ : মহিলা	FVC0066308 ফটো উপলব্ধ	578 নাম : সুৰেশ প্ৰসাদ যাদব পিতাৰ নাম : দয়ানিধি ঘৰ নং : ৩০৯ বয়স : 52 লিঙ্গ : পুৰুষ	FVC6839050 ফটো উপলব্ধ	579 নাম : বেখা দেবী স্বামীৰ নাম : সুভাষ ঘৰ নং : ৩০৯ বয়স : 42 লিঙ্গ : মহিলা	FVC6839083 ফটো উপলব্ধ
580 নাম : উমেশপ্ৰসাদ যাদব পিতাৰ নাম : দয়ানিধি ঘৰ নং : ৩০৯ বয়স : 40 লিঙ্গ : পুৰুষ	FVC6839094 ফটো উপলব্ধ	E 581 নাম : জওহৰ প্ৰসাদ যাদব পিতাৰ নাম : বামাশিৰ ঘৰ নং : ৩০৯ক বয়স : 72 লিঙ্গ : পুৰুষ	FVC6839141 ফটো উপলব্ধ	E 582 নাম : মঞ্জু দেবী স্বামীৰ নাম : জওহৰপ্ৰসাদ ঘৰ নং : ৩০৯ক বয়স : 61 লিঙ্গ : মহিলা	FVC6839118 ফটো উপলব্ধ
583 নাম : মিলনপ্ৰসাদ যাদব পিতাৰ নাম : জবাহৰ ঘৰ নং : ৩০৯ক বয়স : 41 লিঙ্গ : পুৰুষ	FVC6839129 ফটো উপলব্ধ	584 নাম : চুৰজপ্ৰসাদ যাদব পিতাৰ নাম : জবাহৰ ঘৰ নং : ৩০৯ক বয়স : 39 লিঙ্গ : পুৰুষ	FVC6839130 ফটো উপলব্ধ	585 নাম : বিনোদ কুমাৰ বধিয়া পিতাৰ নাম : কানাইলাল ঘৰ নং : ৩১৯ বয়স : 60 লিঙ্গ : পুৰুষ	FVC6839152 ফটো উপলব্ধ
586 নাম : চৰোজ বধিয়া স্বামীৰ নাম : বিনোদ ঘৰ নং : ৩১৯ বয়স : 58 লিঙ্গ : মহিলা	FVC6839163 ফটো উপলব্ধ	587 নাম : সৃষ্টি বধিয়া পিতাৰ নাম : বিনোদ বধিয়া ঘৰ নং : 319 বয়স : 24 লিঙ্গ : মহিলা	FVC1173053 ফটো উপলব্ধ	S2 588 নাম : লক্ষী দেবী স্বামীৰ নাম : বিষ্ণু চাহ ঘৰ নং : 321 বয়স : 43 লিঙ্গ : মহিলা	FVC0381988 ফটো উপলব্ধ
589 নাম : সুশীলবৰুণ চক্ৰবৰ্তী পিতাৰ নাম : ননীগোপাল ঘৰ নং : ৩২৪খ বয়স : 62 লিঙ্গ : মহিলা	FVC6839221 ফটো উপলব্ধ	590 নাম : ধৰ্মেশ্বৰী পামে লাগাচু পিতাৰ নাম : মাগৰ পামে ঘৰ নং : ৩২৪ক বয়স : 53 লিঙ্গ : মহিলা	FVC6839210 ফটো উপলব্ধ	591 নাম : বত্ৰা চক্ৰবৰ্তী স্বামীৰ নাম : সুশীলবৰন ঘৰ নং : ৩২৪খ বয়স : 51 লিঙ্গ : মহিলা	FVC6839232 ফটো উপলব্ধ
592 নাম : বিদ্যাচল গুপ্তা পিতাৰ নাম : বাৰ্জিন্দৰ গুপ্তা ঘৰ নং : 325 বয়স : 68 লিঙ্গ : পুৰুষ	FVC6837532 ফটো উপলব্ধ	593 নাম : বিন্দা দেবী স্বামীৰ নাম : বিদ্যাচল গুপ্তা ঘৰ নং : 325 বয়স : 60 লিঙ্গ : মহিলা	FVC6837543 ফটো উপলব্ধ	594 নাম : বৰ্জনী গুপ্তা পিতাৰ নাম : বিদ্যাচল ঘৰ নং : 325 বয়স : 39 লিঙ্গ : মহিলা	FVC6837554 ফটো উপলব্ধ
595 নাম : ধীৰাজ কুমাৰ গুপ্তা পিতাৰ নাম : বিদ্যাচল গুপ্তা ঘৰ নং : 325 বয়স : 37 লিঙ্গ : পুৰুষ	FVC6837565 ফটো উপলব্ধ	596 নাম : হৰে বাম প্ৰচাদ পিতাৰ নাম : জাদু বাম প্ৰচাদ ঘৰ নং : ৩৩৫ক বয়স : 64 লিঙ্গ : পুৰুষ	FVC6839298 ফটো উপলব্ধ	597 নাম : উৰ্মিলা দেবী স্বামীৰ নাম : হৰে বাম প্ৰচাদ ঘৰ নং : ৩৩৫ক বয়স : 58 লিঙ্গ : মহিলা	FVC6839301 ফটো উপলব্ধ



598 নাম : উষা প্ৰসাদ পিতাৰ নাম: হৰে ৰাম প্ৰচাদ ঘৰ নং : ৩৩৫ক বয়স : 38 লিঙ্গ : মহিলা	FVC6839323 ফটো উপলব্ধ	599 নাম : প্ৰনতী চৌধুৰী স্বামীৰ নাম: পদ্মাৰ্ধৰ ঘৰ নং : ৩৩৮ বয়স : 64 লিঙ্গ : মহিলা	FVC6839414 ফটো উপলব্ধ	600 নাম : উতপল চৌধুৰী পিতাৰ নাম: পদ্মাৰ্ধৰ ঘৰ নং : ৩৩৮ বয়স : 42 লিঙ্গ : পুৰুষ	FVC6839425 ফটো উপলব্ধ
601 নাম : বিভা চৌধুৰী স্বামীৰ নাম: হৰেশ চৌধুৰী ঘৰ নং : 340 বয়স : 83 লিঙ্গ : মহিলা	FVC6839458 ফটো উপলব্ধ	# 602 নাম : স্বপন চৌধুৰী পিতাৰ নাম: হৰেশ ঘৰ নং : 340 বয়স : 65 লিঙ্গ : পুৰুষ	FVC6839469 ফটো উপলব্ধ	603 নাম : মুনমুন চৌধুৰী স্বামীৰ নাম: স্বপন চৌধুৰী ঘৰ নং : 340 বয়স : 48 লিঙ্গ : মহিলা	FVC6839492 ফটো উপলব্ধ
E 604 নাম : ৰমেশ ৰায় পিতাৰ নাম: নম্বনী ঘৰ নং : ৩৪২ বয়স : 58 লিঙ্গ : পুৰুষ	FVC6839505 ফটো উপলব্ধ	605 নাম : বাংকা পেটেল পিতাৰ নাম: ৰামখীৰট পেটেল ঘৰ নং : ৩৪২ বয়স : 55 লিঙ্গ : পুৰুষ	FVC0073759 ফটো উপলব্ধ	606 নাম : আশা দেবী স্বামীৰ নাম: ৰাখেশ ঘৰ নং : ৩৪২ বয়স : 52 লিঙ্গ : মহিলা	FVC6839516 ফটো উপলব্ধ
607 নাম : ৰাজেশ্বৰ ৰায় পিতাৰ নাম: নাথুনী ঘৰ নং : ৩৪২ বয়স : 51 লিঙ্গ : পুৰুষ	FVC6839527 ফটো উপলব্ধ	608 নাম : নৰেশ সিং পিতাৰ নাম: ৰামনন্দন সিং ঘৰ নং : ৩৪২ বয়স : 49 লিঙ্গ : পুৰুষ	FVC0073767 ফটো উপলব্ধ	609 নাম : ৰাজ কুমাৰ ৰাই পিতাৰ নাম: নাথুনী ঘৰ নং : ৩৪২ বয়স : 49 লিঙ্গ : পুৰুষ	FVC6839549 ফটো উপলব্ধ
610 নাম : নিৰ্মলা দেবী স্বামীৰ নাম: ৰাজেশ্বৰ ঘৰ নং : ৩৪২ বয়স : 48 লিঙ্গ : মহিলা	FVC6839538 ফটো উপলব্ধ	611 নাম : সুনীল কুমাৰ ৰাই পিতাৰ নাম: প্ৰভু ৰাই ঘৰ নং : ৩৪২ বয়স : 43 লিঙ্গ : পুৰুষ	FVC6839561 ফটো উপলব্ধ	612 নাম : ছায়া ৰাই স্বামীৰ নাম: ৰাজ কুমাৰ ৰাই ঘৰ নং : ৩৪২ বয়স : 42 লিঙ্গ : মহিলা	FVC6839550 ফটো উপলব্ধ
613 নাম : সঞ্জয় বৰ্ধন অন্যান্য: হিৰণ বৰ্ধন ঘৰ নং : 342 বয়স : 39 লিঙ্গ : পুৰুষ	FVC0265934 ফটো উপলব্ধ	614 নাম : কোসিলা দেবী স্বামীৰ নাম: সত্য চাহানী ঘৰ নং : 342 বয়স : 39 লিঙ্গ : মহিলা	PVW0107813 ফটো উপলব্ধ	615 নাম : সত্য সিং পিতাৰ নাম: লাল বাহাদুৰ সিং ঘৰ নং : ৩৪২ বয়স : 36 লিঙ্গ : পুৰুষ	FVC0073809 ফটো উপলব্ধ
616 নাম : ৰাধি বৰ্ধন অন্যান্য: সঞ্জয় বৰ্ধন ঘৰ নং : 342 বয়স : 34 লিঙ্গ : মহিলা	FVC0266924 ফটো উপলব্ধ	617 নাম : বিছা ৰায় পিতাৰ নাম: ৰাজেশ্বৰ ৰায় ঘৰ নং : 342 বয়স : 26 লিঙ্গ : মহিলা	FVC0380154 ফটো উপলব্ধ	618 নাম : ৰিয়া কুমাৰী পিতাৰ নাম: ৰাজেশ্বৰ ৰায় ঘৰ নং : 342 বয়স : 25 লিঙ্গ : মহিলা	FVC0265900 ফটো উপলব্ধ
619 নাম : আৰ্যঅংশ ৰাজ ৰায় পিতাৰ নাম: ৰাজেশ্বৰ ৰায় ঘৰ নং : 342 বয়স : 22 লিঙ্গ : পুৰুষ	PVW0116186 ফটো উপলব্ধ	E 620 নাম : সঞ্জয় চৌধুৰী পিতাৰ নাম: যোগেন্দ্ৰ চৌধুৰী ঘৰ নং : ৩৪২ক বয়স : 49 লিঙ্গ : পুৰুষ	FVC0298836 ফটো উপলব্ধ	621 নাম : মুনী দেবী স্বামীৰ নাম: সঞ্জয় চৌধুৰী ঘৰ নং : ৩৪২ক বয়স : 43 লিঙ্গ : মহিলা	FVC0298869 ফটো উপলব্ধ
622 নাম : জিতেন্দ্ৰ পেৰিৰাল পিতাৰ নাম: ভনবৰলাল ঘৰ নং : ৩৪২ক বয়স : 54 লিঙ্গ : পুৰুষ	FVC6839607 ফটো উপলব্ধ	623 নাম : কুসুম পেৰিৰাল স্বামীৰ নাম: জিতেন্দ্ৰ পেৰিৰাল ঘৰ নং : ৩৪২ক বয়স : 47 লিঙ্গ : মহিলা	FVC6839618 ফটো উপলব্ধ	624 নাম : জীতেন্দ্ৰ পাল সিং পিতাৰ নাম: ৰাজেন্দ্ৰ ঘৰ নং : ৩৪৩ বয়স : 58 লিঙ্গ : পুৰুষ	FVC6839629 ফটো উপলব্ধ
625 নাম : নৰিন্দৰ পাল সিং পিতাৰ নাম: ৰাজেন্দ্ৰ ঘৰ নং : ৩৪৩ বয়স : 55 লিঙ্গ : পুৰুষ	FVC6839641 ফটো উপলব্ধ	626 নাম : হৰজিত কৌৰ স্বামীৰ নাম: জীতেন্দ্ৰ ঘৰ নং : ৩৪৩ বয়স : 52 লিঙ্গ : মহিলা	FVC6839630 ফটো উপলব্ধ	627 নাম : সতবন্ত কৌৰ স্বামীৰ নাম: নৰিন্দৰ ঘৰ নং : ৩৪৩ বয়স : 49 লিঙ্গ : মহিলা	FVC6839652 ফটো উপলব্ধ



628 নাম : অমৃত পাল সিং পিতাৰ নাম: নৰেন্দ্ৰ পাল সিং ঘৰ নং : 343 বয়স : 26 লিঙ্গ : পুৰুষ	PVW0088609 ফটো উপলব্ধ	629 নাম : ঋষিকা গোস্বামী বাজাৰি স্বামীৰ নাম: নিমল কুমাৰ বাজাৰী ঘৰ নং : 344 ছ বয়স : 32 লিঙ্গ : মহিলা	MGB0015401 ফটো উপলব্ধ	630 নাম : কুপাল পাল সিং পিতাৰ নাম: ৰাজেন্দ্ৰ সিং ঘৰ নং : 347 বয়স : 52 লিঙ্গ : পুৰুষ	FVC6839663 ফটো উপলব্ধ
631 নাম : ৰেখা কোঁৰ স্বামীৰ নাম: গৌৰপাল ঘৰ নং : 389 বয়স : 48 লিঙ্গ : মহিলা	FVC6839674 ফটো উপলব্ধ	632 নাম : জয়া দাস পিতাৰ নাম: জগদীশ ঘৰ নং : 351 বয়স : 47 লিঙ্গ : মহিলা	CZH7641169 ফটো উপলব্ধ	633 নাম : খুসবু কুমাৰী পিতাৰ নাম: মনোজ চৌধুৰী ঘৰ নং : 353 বয়স : 27 লিঙ্গ : মহিলা	FVC0449033 ফটো উপলব্ধ
634 নাম : মনপ্ৰীত সিং পিতাৰ নাম: প্ৰতাপাল সিং ঘৰ নং : 387 বয়স : 35 লিঙ্গ : পুৰুষ	PVW0074278 ফটো উপলব্ধ	635 নাম : অনিল মিত্ৰ পিতাৰ নাম: শশী ঘৰ নং : 411 বয়স : 65 লিঙ্গ : মহিলা	FVC5935546 ফটো উপলব্ধ	636 নাম : দুলাল মিত্ৰ পিতাৰ নাম: অনিল ঘৰ নং : 411 বয়স : 55 লিঙ্গ : মহিলা	FVC5935568 ফটো উপলব্ধ
637 নাম : বুমা মিত্ৰ স্বামীৰ নাম: দুলাল ঘৰ নং : 411 বয়স : 50 লিঙ্গ : মহিলা	FVC5935579 ফটো উপলব্ধ	638 নাম : গৌতম মিত্ৰ পিতাৰ নাম: অনিল ঘৰ নং : 411 বয়স : 48 লিঙ্গ : মহিলা	FVC5935604 ফটো উপলব্ধ	639 নাম : লক্ষী শ্ৰী দাস মিত্ৰ স্বামীৰ নাম: গৌমম মিত্ৰ ঘৰ নং : 411 বয়স : 40 লিঙ্গ : মহিলা	FVC5939708 ফটো উপলব্ধ
# 640 নাম : ইশ্বীতা চৌধুৰী পিতাৰ নাম: স্বপন চৌধুৰী ঘৰ নং : 340 বয়স : 20 লিঙ্গ : মহিলা	PVW0043471 ফটো উপলব্ধ	641 নাম : উত্তম মিত্ৰ পিতাৰ নাম: অনিল ঘৰ নং : 652 ঘ বয়স : 50 লিঙ্গ : পুৰুষ	FVC5935580 ফটো উপলব্ধ	# 642 নাম : সীমা চৌধুৰি স্বামীৰ নাম: ইৰেশ চৌধুৰি ঘৰ নং : ডুমডুমা বয়স : 64 লিঙ্গ : মহিলা	FVC6839470 ফটো উপলব্ধ
#2 643 নাম : সঞ্জীৱ চৌধুৰী পিতাৰ নাম: ইৰেশ চৌধুৰী ঘৰ নং : ডুমডুমা বয়স : 62 লিঙ্গ : পুৰুষ	FVC6839481 ফটো উপলব্ধ	644 নাম : মুসৰত জাহা স্বামীৰ নাম: ফিৰোজ খান ঘৰ নং : হাটচ নম্বৰ 213 বয়স : 39 লিঙ্গ : মহিলা	PVW0015669 ফটো উপলব্ধ	645 নাম : ফৰানাছ খান পিতাৰ নাম: ফিৰোজ খান ঘৰ নং : ঘৰ নম্বৰ 213 বয়স : 21 লিঙ্গ : মহিলা	PVW0015628 ফটো উপলব্ধ
646 নাম : সৌৰভ কুমাৰ গুপ্তা পিতাৰ নাম: মৌহন লাল প্ৰসাদ ঘৰ নং : ঘৰ নম্বৰ.২৯৯ বয়স : 23 লিঙ্গ : পুৰুষ	PVW0010157 ফটো উপলব্ধ	647 নাম : ৰেখা কুমাৰী সাহ স্বামীৰ নাম: ৰাজ গুপ্তা ঘৰ নং : ঘৰ নং 300 বয়স : 35 লিঙ্গ : মহিলা	PVW0114686 ফটো উপলব্ধ	648 নাম : ৰাজ গুপ্তা পিতাৰ নাম: গংগা প্ৰসাদ গুপ্তা ঘৰ নং : ঘৰ নং 300 বয়স : 34 লিঙ্গ : পুৰুষ	FVC6838400 ফটো উপলব্ধ
649 নাম : সজল আগৰৱাল পিতাৰ নাম: সুনীল আগৰৱাল ঘৰ নং : ঘৰ নম্বৰ.306 বয়স : 22 লিঙ্গ : পুৰুষ	PVW0010207 ফটো উপলব্ধ	650 নাম : ৰশ্মি খাতুন স্বামীৰ নাম: ছাদাম খান ঘৰ নং : হাটচ নম্বৰ ৩১৩ বয়স : 25 লিঙ্গ : মহিলা	PVW0015115 ফটো উপলব্ধ	# 651 নাম : মহঃ নবিল আহমড পিতাৰ নাম: মহম্মদ আলম ঘৰ নং : 55 বয়স : 37 লিঙ্গ : পুৰুষ	FVC1457431 ফটো উপলব্ধ
E 652 নাম : টুইকল কোঁৰ স্বামীৰ নাম: মনপ্ৰীত সিং ঘৰ নং : সপ্তা ৰোড ডুমডুমা বয়স : 29 লিঙ্গ : মহিলা	FVC0418459 ফটো উপলব্ধ	# 653 নাম : যোগেশ পেৰিওয়াল পিতাৰ নাম: জিতেন্দ্ৰ পেৰিওয়াল ঘৰ নং : 342কা বয়স : 25 লিঙ্গ : পুৰুষ	FVC0425280 ফটো উপলব্ধ		



654	1	PVW0121129
নাম : তবসুন খাতুন পিতাৰ নাম: ছালাম শাহ ঘৰ নং : 238ক বয়স : 20 লিঙ্গ : মহিলা		
ফটো উপলব্ধ		

655	1	PVW0139436
নাম : ফইজান খান পিতাৰ নাম: গুফৰান খান ঘৰ নং : 95 বয়স : 18 লিঙ্গ : পুৰুষ		
ফটো উপলব্ধ		

656	2	PVW0206565
নাম : লাকী গুপ্তা পিতাৰ নাম: নিতেশ গুপ্তা ঘৰ নং : 299 বয়স : 19 লিঙ্গ : পুৰুষ		
ফটো উপলব্ধ		

657	2	PVW0217356
নাম : অঞ্জলী শৰ্মা পিতাৰ নাম: শত্ৰুঘন শৰ্মা ঘৰ নং : 241ক বয়স : 24 লিঙ্গ : মহিলা		
ফটো উপলব্ধ		

658	1	PVW0230425
নাম : বাজু কুমাৰ গুপ্তা পিতাৰ নাম: উমা শংকৰ গুপ্তা গুপ্তা ঘৰ নং : 25 গ বয়স : 21 লিঙ্গ : পুৰুষ		
ফটো উপলব্ধ		

659	2	PVW0230615
নাম : সুমিত কুমাৰ গুপ্তা পিতাৰ নাম: উমাশংকৰ গুপ্তা গুপ্তা ঘৰ নং : 25গ বয়স : 19 লিঙ্গ : পুৰুষ		
ফটো উপলব্ধ		

660	1	PVW0230680
নাম : বিলকিস বনো স্বামীৰ নাম: সচাবৰ আলম আলম ঘৰ নং : 208 বয়স : 42 লিঙ্গ : মহিলা		
ফটো উপলব্ধ		

S 661	2	FVC5936367
নাম : অভয় কুমাৰ পিতাৰ নাম: ৰাম সুভগ ভাৰতী ঘৰ নং : 198 বয়স : 59 লিঙ্গ : পুৰুষ		
ফটো উপলব্ধ		

662	1	FVC6839834
নাম : জিয়াউল হক পিতাৰ নাম: অমৰুল্লা হক ঘৰ নং : 6 বয়স : 34 লিঙ্গ : পুৰুষ		
ফটো উপলব্ধ		

663	2	FVC0302034
নাম : বাজু কুমাৰ পিতাৰ নাম: লেট মহেশ শৰ্মা ঘৰ নং : 241 বয়স : 29 লিঙ্গ : পুৰুষ		
ফটো উপলব্ধ		

664	1	PVW0234377
নাম : ৰুমৈশ বেগম স্বামীৰ নাম: মঃ অমৰুল্লা হক ঘৰ নং : 237 বয়স : 54 লিঙ্গ : মহিলা		
ফটো উপলব্ধ		



665	2	PVW0243014
নাম : সুফিয়ান আলম পিতাৰ নাম: মহম্মদ ইসৰাৰ আলম ঘৰ নং : 208 বয়স : 18 লিঙ্গ : পুৰুষ		ফটো উপলব্ধ

666	2	PVW0246686
নাম : সঞ্জেশ কুমাৰ পিতাৰ নাম: ৰাজকিশোৰ প্ৰসাদ ঘৰ নং : 254 বয়স : 28 লিঙ্গ : পুৰুষ		ফটো উপলব্ধ

ভোটাৰৰ সাৰাংশ

A) ভোটাৰৰ সংখ্যা

	তালিকাৰ প্ৰকাৰ	তালিকাৰ চিনাক্তকৰণ	ভোটাৰৰ সংখ্যা				
			পুৰুষ	মহিলা	৩য় লিঙ্গ	মুঠ	
I	মূল তালিকা	মূল তালিকা	বিশেষ সংশোধন, 2026 চনৰ পূৰ্বৰ 2025 চনৰ মূল তালিকাৰ লগত থকা সংযোজন সমূহ একত্ৰিতকৰন কৰা তালিকা।	369	284	0	653
II	যোগ তালিকা	পৰিপূৰক 1	বিশেষ সংক্ষিপ্ত সংশোধন, 2026	7	4	0	11
		পৰিপূৰক 2	অনবিচ্ছিন্ন সংশোধন 2026	2	0	0	2
			মুঠ	9	4	0	13
III	বিয়োজন তালিকা	পৰিপূৰক 1	বিশেষ সংক্ষিপ্ত সংশোধন, 2026	19	10	0	29
		পৰিপূৰক 2	অনবিচ্ছিন্ন সংশোধন 2026	1	2	0	3
			মুঠ	20	12	0	32
IV	লিংগ ক্ষেত্ৰত পৰিবৰ্তনৰ বাবে পাৰ্থক্য			0	0	0	0
এই সংশোধনৰ পিছত ভোটাৰ তালিকাত ভোটাৰৰ মুঠ সংখ্যা (I+II-III+IV)				358	276	0	634

B) শুধৰনীৰ সংখ্যা

তালিকাৰ প্ৰকাৰ	তালিকাৰ চিনাক্তকৰণ	শুধৰনীৰ সংখ্যা
পৰিপূৰক 1	বিশেষ সংক্ষিপ্ত সংশোধন, 2026	14
পৰিপূৰক 2	অনবিচ্ছিন্ন সংশোধন 2026	2
	মুঠ	16

নিৰ্বাচক পঞ্জীয়ন বিষয়াৰ স্বাক্ষৰ

E-মূত, S-স্থানান্তৰিত/ বাসস্থান পৰিবৰ্তন, R-প্ৰতিলিপি, M-নিখোজ, Q-অযোগ্য