



ভোটাৰ তালিকা 2026 S03 অসম

বিধানসভা সমষ্টিৰ নম্বৰ, নাম আৰু সংৰক্ষণৰ স্থিতি : 82 - ডুমডুমা (সাধাৰণ)		খণ্ড নং : 112																			
এই বিধানসভা সমষ্টিত কোন সংসদীয় সমষ্টিৰ অন্তৰ্গত তাৰ নম্বৰ, নাম আৰু সংৰক্ষণ স্থিতি : 12 - লক্ষীমপুৰ (সাধাৰণ)																					
1. সংশোধনৰ বিৱৰণ																					
সংশোধনৰ বছৰ	2026	তালিকাৰ চিনাক্তকৰণ																			
ভিত্তি তাৰিখ	01-04-2026	বিশেষ সংশোধন, 2026 চনৰ পূৰ্বৰ 2025 চনৰ মূল তালিকাৰ লগত থকা সংযোজন সমূহ একত্ৰিতকৰণ কৰা তালিকা।																			
সংশোধনৰ প্ৰকাৰ	বিশেষ সংশোধন 2026																				
প্ৰকাশনৰ তাৰিখ	23-03-2026																				
2. খণ্ড আৰু ভোটগ্ৰহন কেন্দ্ৰৰ বিৱৰণ																					
খণ্ডৰ অন্তৰ্গত এলেকা সমূহৰ নম্বৰ আৰু নাম																					
1-চেঙেলীজান গাঁও		<table border="1" style="width: 100%; border-collapse: collapse;"> <tr> <td>মূল চহৰ/গাঁও</td> <td>: বৰহাপজান গাঁও</td> </tr> <tr> <td>ৱাৰ্ড নং</td> <td>:</td> </tr> <tr> <td>ডাকঘৰ</td> <td>: বৰহাপজান</td> </tr> <tr> <td>পুলিচ থানা</td> <td>: ডুমডুমা</td> </tr> <tr> <td>ব্লক</td> <td>: ডুমডুমা</td> </tr> <tr> <td>ৰাজহ চক্ৰ</td> <td>: ডুমডুমা</td> </tr> <tr> <td>জিলা</td> <td>: তিনিচুকীয়া</td> </tr> <tr> <td>পিনকোড</td> <td>: 786150</td> </tr> </table>				মূল চহৰ/গাঁও	: বৰহাপজান গাঁও	ৱাৰ্ড নং	:	ডাকঘৰ	: বৰহাপজান	পুলিচ থানা	: ডুমডুমা	ব্লক	: ডুমডুমা	ৰাজহ চক্ৰ	: ডুমডুমা	জিলা	: তিনিচুকীয়া	পিনকোড	: 786150
মূল চহৰ/গাঁও	: বৰহাপজান গাঁও																				
ৱাৰ্ড নং	:																				
ডাকঘৰ	: বৰহাপজান																				
পুলিচ থানা	: ডুমডুমা																				
ব্লক	: ডুমডুমা																				
ৰাজহ চক্ৰ	: ডুমডুমা																				
জিলা	: তিনিচুকীয়া																				
পিনকোড	: 786150																				
3. ভোটগ্ৰহন কেন্দ্ৰৰ বিৱৰণ																					
ভোটগ্ৰহন কেন্দ্ৰৰ নম্বৰ আৰু নাম :		ভোটগ্ৰহন কেন্দ্ৰৰ প্ৰকাৰ (পুৰুষ/মহিলা/সাধাৰণ)		সাধাৰণ																	
112 - বৰহাপজান প্ৰাথমিক বিদ্যালয় (সোঁফাল)		খণ্ডৰ অন্তৰ্গত সহায়ক ভোটগ্ৰহন কেন্দ্ৰৰ সংখ্যা :		0																	
ভোটগ্ৰহন কেন্দ্ৰৰ ঠিকনা :																					
বৰহাপজান প্ৰাথমিক বিদ্যালয়, কোঠালী নং ১, বৰহাপজান গাঁও, ডাকঘৰ - বৰহাপজান, থানা- ডুমডুমা, জিলা- তিনিচুকীয়া, পিন- ৭৮৬১৫০																					
4. ভোটাৰৰ সংখ্যা																					
আৰম্ভনি ক্ৰমিক নং	শেষ ক্ৰমিক নং	মুঠ ভোটাৰ																			
		পুৰুষ	মহিলা	৩য় লিঙ্গ	মুঠ																
1	644	315	301	0	616																

নিৰ্বাচক পঞ্জীয়ন বিষয়াৰ স্বাক্ষৰ

Nazri Naksha

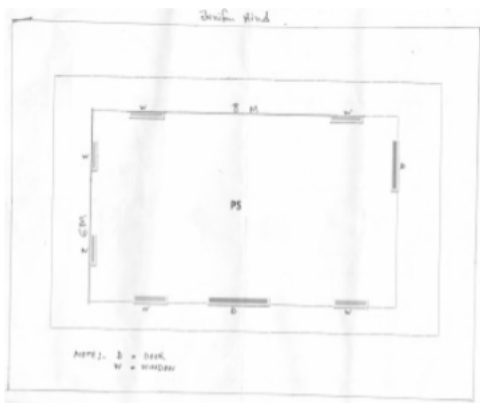

Google Map View

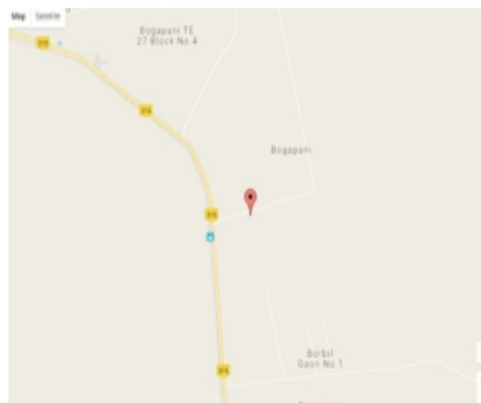

Polling Station Building Front View



ভোটগ্ৰহন কেন্দ্ৰৰ সন্মুখৰ দৃশ্য



Cad View

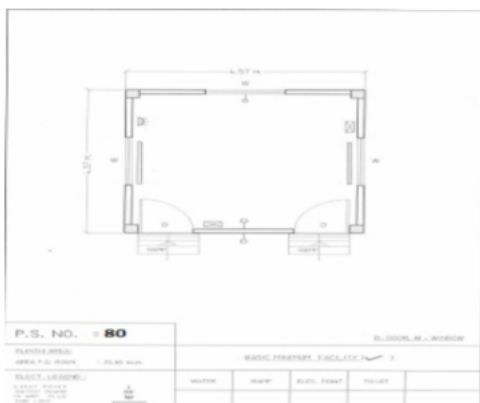

Key MAP View

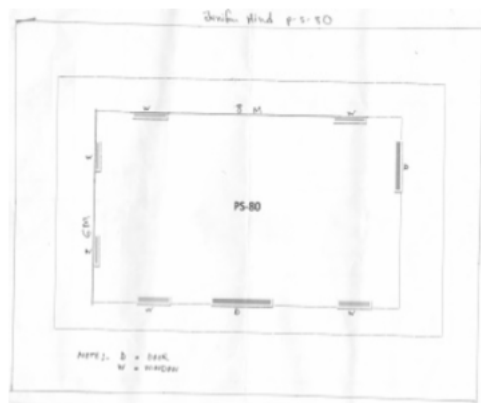



1 নাম : অনঙ্গ প্ৰসাদ পিতাৰ নাম : উমেশ চন্দ্ৰ প্ৰসাদ ঘৰ নং : 6বি বয়স : 23 লিঙ্গ : পুৰুষ	PVV0084699 ফটো উপলব্ধ	2 নাম : নবীন কুমাৰ ৰায় পিতাৰ নাম : মহেশ ৰায় ঘৰ নং : 11 বয়স : 21 লিঙ্গ : পুৰুষ	PVV0065987 ফটো উপলব্ধ	3 নাম : সংগীত সীল পিতাৰ নাম : সুধীৰ চন্দ্ৰ সীল ঘৰ নং : 13 বয়স : 35 লিঙ্গ : মহিলা	WDB1211440 ফটো উপলব্ধ
4 নাম : নয়না বেগম স্বামীৰ নাম : মঃ আবিদ হুছেইন ঘৰ নং : 29 বয়স : 29 লিঙ্গ : মহিলা	LES0080606 ফটো উপলব্ধ	5 নাম : চান্দা দেবী স্বামীৰ নাম : গুড্ডু প্ৰসাদ ঘৰ নং : 37ক বয়স : 35 লিঙ্গ : মহিলা	JMV0476903 ফটো উপলব্ধ	6 নাম : নাচিউদ্দিন আহমেদ পিতাৰ নাম : ছেখ ৰহমদ জান ঘৰ নং : 51খ বয়স : 47 লিঙ্গ : পুৰুষ	CLC8734701 ফটো উপলব্ধ
7 নাম : আনৱাৰ চিদ্দিকী পিতাৰ নাম : আয়ুব চিদ্দিকী ঘৰ নং : ৬৬ বয়স : 56 লিঙ্গ : পুৰুষ	JMV7538423 ফটো উপলব্ধ	8 নাম : অকিলা খাতুন স্বামীৰ নাম : আনোৱাৰ ঘৰ নং : ৬৬ বয়স : 52 লিঙ্গ : মহিলা	JMV7538434 ফটো উপলব্ধ	9 নাম : ৰৌজী খাতুন পিতাৰ নাম : মহঃ অনৱাৰ চিদ্দিকী ঘৰ নং : 66 বয়স : 27 লিঙ্গ : মহিলা	JMV0527630 ফটো উপলব্ধ
10 নাম : তাজ চিদ্দিকী পিতাৰ নাম : অনৱাৰ চিদ্দিকী ঘৰ নং : 66 বয়স : 27 লিঙ্গ : পুৰুষ	JMV0527754 ফটো উপলব্ধ	11 নাম : ৰফিয়া খাতুন পিতাৰ নাম : মহঃ অনৱাৰ চিদ্দিকী ঘৰ নং : 66 বয়স : 22 লিঙ্গ : মহিলা	JMV0542019 ফটো উপলব্ধ	12 নাম : কাৰীফ চিদ্দিকী পিতাৰ নাম : অনৱাৰ চিদ্দিকী ঘৰ নং : 66 বয়স : 20 লিঙ্গ : পুৰুষ	PVV0110106 ফটো উপলব্ধ
13 নাম : আব্দুল খালিক খান পিতাৰ নাম : জামিল ঘৰ নং : ৬৭ বয়স : 52 লিঙ্গ : পুৰুষ	JMV7538467 ফটো উপলব্ধ	# 14 নাম : মজ হৰ খান পিতাৰ নাম : জামিল ঘৰ নং : ৬৭ বয়স : 47 লিঙ্গ : পুৰুষ	JMV7538489 ফটো উপলব্ধ	15 নাম : মুনোদা খাতুন স্বামীৰ নাম : মুস্তাক ঘৰ নং : ৬৭ বয়স : 49 লিঙ্গ : মহিলা	JMV7538456 ফটো উপলব্ধ
16 নাম : ফৰহদ জাবি খাতুন স্বামীৰ নাম : আব্দুল খালিক ঘৰ নং : ৬৭ বয়স : 48 লিঙ্গ : মহিলা	JMV7538478 ফটো উপলব্ধ	17 নাম : নূৰ মহম্মদ খান পিতাৰ নাম : জামিল ঘৰ নং : ৬৭ বয়স : 48 লিঙ্গ : পুৰুষ	JMV7538503 ফটো উপলব্ধ	18 নাম : আমজাদ খান পিতাৰ নাম : জামিল ঘৰ নং : ৬৭ বয়স : 46 লিঙ্গ : পুৰুষ	JMV7538525 ফটো উপলব্ধ
# 19 নাম : নাগমা তাৰানোম পিতাৰ নাম : মদি মোশতক খান ঘৰ নং : ৬৭ বয়স : 35 লিঙ্গ : মহিলা	JMV0142117 ফটো উপলব্ধ	# 20 নাম : য়াসমীন খান স্বামীৰ নাম : নূৰ মহমদ ঘৰ নং : ৬৭ বয়স : 32 লিঙ্গ : মহিলা	JMV0142257 ফটো উপলব্ধ	21 নাম : মঃ ময়ূৰ খান পিতাৰ নাম : আহমেদ খান ঘৰ নং : ৬৭ বয়স : 29 লিঙ্গ : পুৰুষ	JMV0105932 ফটো উপলব্ধ
# 22 নাম : মেহেক সবা মাতৃৰ নাম : মুণেদা খাতুন ঘৰ নং : 67 বয়স : 21 লিঙ্গ : মহিলা	PVV0017533 ফটো উপলব্ধ	23 নাম : মজহৰ খান পিতাৰ নাম : আলিদাদ ঘৰ নং : ৬৮ বয়স : 66 লিঙ্গ : পুৰুষ	JMV7538536 ফটো উপলব্ধ	# 24 নাম : কালিমুল্লা খান পিতাৰ নাম : ৱালিদাত খান ঘৰ নং : 34 বয়স : 58 লিঙ্গ : পুৰুষ	JMV7538558 ফটো উপলব্ধ
25 নাম : জাহানা বেগম স্বামীৰ নাম : মজহৰ ঘৰ নং : ৬৮ বয়স : 55 লিঙ্গ : মহিলা	JMV7538547 ফটো উপলব্ধ	# 26 নাম : আচনা বেগম স্বামীৰ নাম : কালিমুল্লাহ খান ঘৰ নং : 34 বয়স : 55 লিঙ্গ : মহিলা	JMV7538569 ফটো উপলব্ধ	27 নাম : জবিউলা খান পিতাৰ নাম : আলিদাদ ঘৰ নং : ৬৮ বয়স : 50 লিঙ্গ : পুৰুষ	JMV7538570 ফটো উপলব্ধ
28 নাম : চানাউলা খান পিতাৰ নাম : আলিদাদ খান ঘৰ নং : ৬৮ বয়স : 47 লিঙ্গ : পুৰুষ	JMV7538581 ফটো উপলব্ধ	29 নাম : বিজুৱানা খাতুন স্বামীৰ নাম : চানাউল্লাহ খান ঘৰ নং : ৬৮ বয়স : 44 লিঙ্গ : মহিলা	JMV7538592 ফটো উপলব্ধ	30 নাম : আমানউল্লা খান পিতাৰ নাম : আলিদাদ ঘৰ নং : ৬৮ বয়স : 42 লিঙ্গ : পুৰুষ	JMV7538616 ফটো উপলব্ধ



31 নাম : পূজা কৰ্মকাৰ স্বামীৰ নাম : অৰিনাশ ৰোবিদাস ঘৰ নং : 68 বয়স : 35 লিঙ্গ : মহিলা	JMV0398636 ফটো উপলব্ধ	# 32 নাম : শেফ আলি খান পিতাৰ নাম : কৰমুল্লা খান ঘৰ নং : 34 বয়স : 33 লিঙ্গ : পুৰুষ	JMV0143206 ফটো উপলব্ধ	33 নাম : আচাৰফদ্দিন খান পিতাৰ নাম : মাজাৰ খান ঘৰ নং : 68 বয়স : 33 লিঙ্গ : পুৰুষ	JMV0097824 ফটো উপলব্ধ
34 নাম : তাসমিন বেগম স্বামীৰ নাম : জবিউলা খান ঘৰ নং : 68 বয়স : 28 লিঙ্গ : মহিলা	JMV0088344 ফটো উপলব্ধ	# 35 নাম : কেফ আলি খান পিতাৰ নাম : কলিমুল্লাহ খান ঘৰ নং : 34 বয়স : 28 লিঙ্গ : পুৰুষ	JMV0143347 ফটো উপলব্ধ	36 নাম : নৰ্গিচ খাতুন পিতাৰ নাম : চনৌউলা খান ঘৰ নং : 68 বয়স : 26 লিঙ্গ : মহিলা	JMV0355289 ফটো উপলব্ধ
37 নাম : তনবীৰ ফতিমা পিতাৰ নাম : কলিমুল্লাহ খান ঘৰ নং : 68 বয়স : 26 লিঙ্গ : মহিলা	JMV0471458 ফটো উপলব্ধ	38 নাম : নাজিছ খাতুন পিতাৰ নাম : সানিউল্লাহ খান ঘৰ নং : 68 বয়স : 26 লিঙ্গ : মহিলা	JMV0355446 ফটো উপলব্ধ	39 নাম : মেহৰুন খাতুন স্বামীৰ নাম : আমিনুল্লাহ খান ঘৰ নং : 68 বয়স : 24 লিঙ্গ : মহিলা	JMV0485706 ফটো উপলব্ধ
40 নাম : মঃ দিল্শাদ খান পিতাৰ নাম : মঃ চনৌউল্লাহ খান ঘৰ নং : 68 বয়স : 21 লিঙ্গ : পুৰুষ	PVW0004531 ফটো উপলব্ধ	# 41 নাম : চৌহৰাবদ্দিন খান পিতাৰ নাম : কলিমুল্লাহ ঘৰ নং : 34 বয়স : 21 লিঙ্গ : পুৰুষ	PVW0082206 ফটো উপলব্ধ	42 নাম : আৰজু খাতুন পিতাৰ নাম : মাজহাৰ খান ঘৰ নং : 68 বয়স : 20 লিঙ্গ : মহিলা	PVW0079046 ফটো উপলব্ধ
43 নাম : সীমা গুৰুং স্বামীৰ নাম : দীপক গুৰুং ঘৰ নং : 69 বয়স : 55 লিঙ্গ : মহিলা	JMV0189688 ফটো উপলব্ধ	44 নাম : দীপক গুৰুং পিতাৰ নাম : চৰ্বিলাল ঘৰ নং : 68 বয়স : 50 লিঙ্গ : পুৰুষ	JMV7538627 ফটো উপলব্ধ	45 নাম : মীৰা গুৰুং পিতাৰ নাম : চৰ্বিলাল গুৰুং ঘৰ নং : 68 বয়স : 46 লিঙ্গ : মহিলা	JMV7538638 ফটো উপলব্ধ
46 নাম : দেবীকা গুৰুং স্বামীৰ নাম : দুৰ্গা ঘৰ নং : 90 বয়স : 53 লিঙ্গ : মহিলা	JMV7538650 ফটো উপলব্ধ	47 নাম : দিলিপ গুৰুং পিতাৰ নাম : দুৰ্গা গুৰুং ঘৰ নং : 90 বয়স : 38 লিঙ্গ : পুৰুষ	JMV7538661 ফটো উপলব্ধ	48 নাম : দিপেন গুৰুং পিতাৰ নাম : দুৰ্গা গুৰুং ঘৰ নং : 90 বয়স : 36 লিঙ্গ : পুৰুষ	JMV7538672 ফটো উপলব্ধ
49 নাম : মাধভী থাপা গুৰুং স্বামীৰ নাম : Assam ঘৰ নং : 90 বয়স : 35 লিঙ্গ : মহিলা	JMV0145326 ফটো উপলব্ধ	50 নাম : দেব কুমাৰ গুৰুং পিতাৰ নাম : দুৰ্গা গৌৰাং ঘৰ নং : 90 বয়স : 31 লিঙ্গ : পুৰুষ	JMV0145417 ফটো উপলব্ধ	51 নাম : বিপানা থাপা স্বামীৰ নাম : দিপেন থাপা ঘৰ নং : 70 বয়স : 28 লিঙ্গ : মহিলা	JMV0324939 ফটো উপলব্ধ
52 নাম : লালবাবু খান পিতাৰ নাম : মমতাজ ঘৰ নং : 92 বয়স : 60 লিঙ্গ : পুৰুষ	JMV7538683 ফটো উপলব্ধ	53 নাম : মনিৰা খান স্বামীৰ নাম : লালবাবু ঘৰ নং : 92 বয়স : 50 লিঙ্গ : মহিলা	JMV7538694 ফটো উপলব্ধ	54 নাম : গোলনাজ খাতুন পিতাৰ নাম : লাল বাবু খান ঘৰ নং : 92 বয়স : 36 লিঙ্গ : মহিলা	JMV0146449 ফটো উপলব্ধ
# 55 নাম : আজাৰোদিন খান পিতাৰ নাম : মাজাৰ খান ঘৰ নং : 68 বয়স : 33 লিঙ্গ : পুৰুষ	JMV0146589 ফটো উপলব্ধ	56 নাম : মদি মনিজ খান পিতাৰ নাম : লালবাবু খান ঘৰ নং : 92 বয়স : 32 লিঙ্গ : পুৰুষ	JMV0146639 ফটো উপলব্ধ	57 নাম : ইয়াচিৰ খান পিতাৰ নাম : লালবাবু খান ঘৰ নং : 71 বয়স : 32 লিঙ্গ : পুৰুষ	JMV0236000 ফটো উপলব্ধ
58 নাম : মহম্মদ চিৰাজ খান পিতাৰ নাম : তৈয়ব ঘৰ নং : 92 বয়স : 48 লিঙ্গ : পুৰুষ	JMV7538741 ফটো উপলব্ধ	59 নাম : শমিৰুণ খান পিতাৰ নাম : মমতাজ খান ঘৰ নং : 92 বয়স : 38 লিঙ্গ : মহিলা	JMV0147066 ফটো উপলব্ধ	60 নাম : মহম্মদ চাৰফাৰাজ খান পিতাৰ নাম : মহম্মদ আমিৰউল্লা খান ঘৰ নং : 72 বয়স : 32 লিঙ্গ : পুৰুষ	JMV0210658 ফটো উপলব্ধ



# 61 নাম : মুজাহিদ খান পিতাৰ নাম: মাজহৰ খান ঘৰ নং : 68 বয়স : 28 লিঙ্গ : পুৰুষ	JMV0210666	ফটো উপলব্ধ	62 নাম : চাহিদ খান পিতাৰ নাম: নিজা আমুদ্দিন খান ঘৰ নং : 72 বয়স : 28 লিঙ্গ : পুৰুষ	JMV0210708	ফটো উপলব্ধ	63 নাম : পাচপতি প্ৰসাদ পিতাৰ নাম: ওগম প্ৰসাদ ঘৰ নং : ৭৩ বয়স : 90 লিঙ্গ : পুৰুষ	JMV7538752	ফটো উপলব্ধ
E 64 নাম : মিহিলাল প্ৰসাদ পিতাৰ নাম: পাচপতি ঘৰ নং : ৭৩ বয়স : 55 লিঙ্গ : পুৰুষ	JMV7538774	ফটো উপলব্ধ	65 নাম : ধ্ৰুপ প্ৰসাদ পিতাৰ নাম: পাচপতি ঘৰ নং : ৭৩ বয়স : 52 লিঙ্গ : পুৰুষ	JMV7538785	ফটো উপলব্ধ	66 নাম : জিতেন্দ্ৰ প্ৰসাদ পিতাৰ নাম: পাচপতি ঘৰ নং : ৭৩ বয়স : 48 লিঙ্গ : পুৰুষ	JMV7538796	ফটো উপলব্ধ
67 নাম : মীনা দেবী স্বামীৰ নাম: মিহিলাল ঘৰ নং : ৭৩ বয়স : 48 লিঙ্গ : মহিলা	JMV7538810	ফটো উপলব্ধ	68 নাম : ৰূপা দেবী স্বামীৰ নাম: ধ্ৰুপ ঘৰ নং : ৭৩ বয়স : 46 লিঙ্গ : মহিলা	JMV7538821	ফটো উপলব্ধ	69 নাম : মীৰা দেবী স্বামীৰ নাম: জিতেন্দ্ৰ প্ৰসাদ ঘৰ নং : 73 বয়স : 40 লিঙ্গ : মহিলা	JMV1500628	ফটো উপলব্ধ
70 নাম : বিষ্ণু প্ৰসাদ পিতাৰ নাম: ধ্ৰুপ প্ৰসাদ ঘৰ নং : ৭৩ বয়স : 33 লিঙ্গ : পুৰুষ	JMV1440488	ফটো উপলব্ধ	71 নাম : সুণেহা কুমাৰী পিতাৰ নাম: মিহিলাল প্ৰসাদ ঘৰ নং : 73 বয়স : 30 লিঙ্গ : মহিলা	JMV0373068	ফটো উপলব্ধ	72 নাম : নিভা কুমাৰী পিতাৰ নাম: ধ্ৰুপ প্ৰসাদ ঘৰ নং : 73 বয়স : 28 লিঙ্গ : মহিলা	JMV0185942	ফটো উপলব্ধ
73 নাম : নেহাল প্ৰসাদ পিতাৰ নাম: মিহিলাল প্ৰসাদ ঘৰ নং : 73 বয়স : 27 লিঙ্গ : পুৰুষ	JMV0322214	ফটো উপলব্ধ	74 নাম : বিশাল প্ৰসাদ পিতাৰ নাম: ধ্ৰুপ প্ৰসাদ ঘৰ নং : 73 বয়স : 27 লিঙ্গ : পুৰুষ	JMV0376004	ফটো উপলব্ধ	# 75 নাম : মঞ্জৰ আলম পিতাৰ নাম: নুৰ মহম্মদ ঘৰ নং : 20 বয়স : 25 লিঙ্গ : পুৰুষ	JMV0235911	ফটো উপলব্ধ
76 নাম : বিনোদ প্ৰসাদ পিতাৰ নাম: বিৰেন্দ্ৰ প্ৰসাদ ঘৰ নং : 74 বয়স : 38 লিঙ্গ : পুৰুষ	JMV0235960	ফটো উপলব্ধ	77 নাম : জেবিন চলতানা পিতাৰ নাম: ইচৰৰ খান ঘৰ নং : 74 বয়স : 35 লিঙ্গ : মহিলা	JMV0310896	ফটো উপলব্ধ	78 নাম : প্ৰমোদ চাহ পিতাৰ নাম: বিৰেন্দ্ৰ চাহ ঘৰ নং : 74 বয়স : 32 লিঙ্গ : পুৰুষ	JMV0235861	ফটো উপলব্ধ
79 নাম : সত্যনাৰায়ণ প্ৰসাদ পিতাৰ নাম: বেজনাথ প্ৰসাদ ঘৰ নং : ৭৫ বয়স : 74 লিঙ্গ : পুৰুষ	JMV7538832	ফটো উপলব্ধ	80 নাম : ভান দেবী স্বামীৰ নাম: সত্যনাৰায়ণ প্ৰসাদ ঘৰ নং : ৭৫ বয়স : 69 লিঙ্গ : মহিলা	JMV7538843	ফটো উপলব্ধ	81 নাম : সঞ্জয় প্ৰসাদ পিতাৰ নাম: সত্যনাৰায়ণ প্ৰসাদ ঘৰ নং : ৭৫ বয়স : 53 লিঙ্গ : পুৰুষ	JMV7538854	ফটো উপলব্ধ
82 নাম : প্ৰদীপ প্ৰসাদ পিতাৰ নাম: সত্যনাৰায়ণ প্ৰসাদ ঘৰ নং : ৭৫ বয়স : 40 লিঙ্গ : পুৰুষ	JMV7538876	ফটো উপলব্ধ	83 নাম : শশী কুমাৰ পিতাৰ নাম: মনু প্ৰসাদ সাহ ঘৰ নং : ৭৫ বয়স : 39 লিঙ্গ : পুৰুষ	JMV7538865	ফটো উপলব্ধ	84 নাম : ৰঞ্জন প্ৰসাদ পিতাৰ নাম: সত্যনাৰায়ণ প্ৰসাদ ঘৰ নং : ৭৫ বয়স : 37 লিঙ্গ : পুৰুষ	JMV1440455	ফটো উপলব্ধ
# 85 নাম : সুব্ৰত মজুমদাৰ পিতাৰ নাম: তাপস মজুমদাৰ ঘৰ নং : 39 বয়স : 24 লিঙ্গ : পুৰুষ	JMV0469684	ফটো উপলব্ধ	# 86 নাম : বিশাল ঠাকুৰ মাতৃৰ নাম: বিন্দু দেৱী ঘৰ নং : 83 বয়স : 23 লিঙ্গ : পুৰুষ	JMV1172337	ফটো উপলব্ধ	87 নাম : বজৰং প্ৰসাদ পিতাৰ নাম: কৈলাস প্ৰসাদ গুপ্তা ঘৰ নং : 75এ বয়স : 46 লিঙ্গ : পুৰুষ	JMV0235820	ফটো উপলব্ধ
88 নাম : বিমলা গুপ্তা স্বামীৰ নাম: বজৰং গুপ্তা ঘৰ নং : 75এ বয়স : 44 লিঙ্গ : মহিলা	JMV1169002	ফটো উপলব্ধ	R 89 নাম : বিমলা গুপ্তা স্বামীৰ নাম: বজৰং প্ৰসাদ ঘৰ নং : 75এ বয়স : 44 লিঙ্গ : মহিলা	JMV1171230	ফটো উপলব্ধ	R 90 নাম : কাইফ আলী আলী মাতৃৰ নাম: চাবনা খাতুন ঘৰ নং : 75 বোহীপজান এল.পী. কুল বয়স : 25 লিঙ্গ : পুৰুষ	JMV1494111	ফটো উপলব্ধ



<p>E 91</p> <p>নাম : দুৰ্গা প্ৰসাদ পিতাৰ নাম : আচাৰ্ফ ঘৰ নং : ৭৭ বয়স : 69 লিঙ্গ : পুৰুষ</p> <p>JMV7538887</p> <p>ফটো উপলব্ধ</p>	<p>92</p> <p>নাম : সত্যনাৰায়ন প্ৰসাদ পিতাৰ নাম : আচাৰ্ফ প্ৰসাদ ঘৰ নং : ৭৭ বয়স : 55 লিঙ্গ : পুৰুষ</p> <p>JMV7538898</p> <p>ফটো উপলব্ধ</p>	<p>93</p> <p>নাম : উমাৱতী দেৱী স্বামীৰ নাম : সত্যনাৰায়ন ঘৰ নং : ৭৭ বয়স : 51 লিঙ্গ : মহিলা</p> <p>JMV7538901</p> <p>ফটো উপলব্ধ</p>
<p>94</p> <p>নাম : ওম প্ৰকাশ গুপ্তা পিতাৰ নাম : দুৰ্গা প্ৰসাদ ঘৰ নং : ৭৭ বয়স : 43 লিঙ্গ : পুৰুষ</p> <p>JMV7538912</p> <p>ফটো উপলব্ধ</p>	<p>95</p> <p>নাম : মুনী দেৱী স্বামীৰ নাম : ওম প্ৰকাশ গুপ্তা ঘৰ নং : 77 বয়স : 34 লিঙ্গ : মহিলা</p> <p>JMV0380576</p> <p>ফটো উপলব্ধ</p>	<p>96</p> <p>নাম : সুজাতা কুমাৰী পিতাৰ নাম : সত্যনাৰায়ন প্ৰসাদ ঘৰ নং : ৭৭ বয়স : 27 লিঙ্গ : মহিলা</p> <p>JMV0092130</p> <p>ফটো উপলব্ধ</p>
<p>97</p> <p>নাম : গুৰীয়া কুমাৰী পিতাৰ নাম : সত্যনাৰায়ণ প্ৰসাদ ঘৰ নং : 77 বয়স : 26 লিঙ্গ : মহিলা</p> <p>JMV1164771</p> <p>ফটো উপলব্ধ</p>	<p>98</p> <p>নাম : ৰাহুল প্ৰচাদ পিতাৰ নাম : সত্যনাৰায়ণ প্ৰচাদ ঘৰ নং : 77 বয়স : 21 লিঙ্গ : পুৰুষ</p> <p>JMV1491240</p> <p>ফটো উপলব্ধ</p>	<p>99</p> <p>নাম : বলি প্ৰসাদ পিতাৰ নাম : বৈদ্যনাথ ঘৰ নং : ৭৮ বয়স : 66 লিঙ্গ : পুৰুষ</p> <p>JMV7538923</p> <p>ফটো উপলব্ধ</p>
<p>100</p> <p>নাম : ৰাজ কুমাৰী দেৱী স্বামীৰ নাম : বালিৰাম প্ৰচাদ ঘৰ নং : 78 বয়স : 66 লিঙ্গ : মহিলা</p> <p>JMV1172501</p> <p>ফটো উপলব্ধ</p>	<p>R 101</p> <p>নাম : ৰাজকুমাৰী দেৱী স্বামীৰ নাম : বলি প্ৰসাদ ঘৰ নং : ৭৮ বয়স : 62 লিঙ্গ : মহিলা</p> <p>JMV7538934</p> <p>ফটো উপলব্ধ</p>	<p># 102</p> <p>নাম : তাপস মজুমদাৰ পিতাৰ নাম : দীপক ঘৰ নং : 39 বয়স : 54 লিঙ্গ : পুৰুষ</p> <p>JMV7542156</p> <p>ফটো উপলব্ধ</p>
<p># 103</p> <p>নাম : মানস মজুমদাৰ পিতাৰ নাম : দীপক ঘৰ নং : 39 বয়স : 54 লিঙ্গ : পুৰুষ</p> <p>JMV7542178</p> <p>ফটো উপলব্ধ</p>	<p># 104</p> <p>নাম : অঞ্জনা মজুমদাৰ স্বামীৰ নাম : তাপস মজুমদাৰ ঘৰ নং : 39 বয়স : 47 লিঙ্গ : মহিলা</p> <p>JMV7542134</p> <p>ফটো উপলব্ধ</p>	<p># 105</p> <p>নাম : ৰুমা ৰাণী মজুমদাৰ স্বামীৰ নাম : মানস মজুমদাৰ ঘৰ নং : 39 বয়স : 42 লিঙ্গ : মহিলা</p> <p>JMV0501445</p> <p>ফটো উপলব্ধ</p>
<p>106</p> <p>নাম : গোবিন্দ কুমাৰ গুপ্তা পিতাৰ নাম : বলি প্ৰসাদ ঘৰ নং : ৭৮ বয়স : 40 লিঙ্গ : পুৰুষ</p> <p>JMV7538967</p> <p>ফটো উপলব্ধ</p>	<p>107</p> <p>নাম : অৰবিন্দ প্ৰসাদ পিতাৰ নাম : বলি প্ৰসাদ ঘৰ নং : ৭৮ বয়স : 39 লিঙ্গ : পুৰুষ</p> <p>JMV7538945</p> <p>ফটো উপলব্ধ</p>	<p>108</p> <p>নাম : ধনঞ্জয় প্ৰসাদ পিতাৰ নাম : বালিৰাম প্ৰসাদ ঘৰ নং : ৭৮ বয়স : 38 লিঙ্গ : পুৰুষ</p> <p>JMV7538956</p> <p>ফটো উপলব্ধ</p>
<p>109</p> <p>নাম : অৰ্জুন প্ৰসাদ পিতাৰ নাম : বালিৰাম প্ৰসাদ ঘৰ নং : ৭৮ বয়স : 35 লিঙ্গ : পুৰুষ</p> <p>JMV7542601</p> <p>ফটো উপলব্ধ</p>	<p>110</p> <p>নাম : গুড়িয়া গুপ্ত স্বামীৰ নাম : অৰবিন্দ গুপ্ত ঘৰ নং : 78 বয়স : 33 লিঙ্গ : মহিলা</p> <p>JMV0167932</p> <p>ফটো উপলব্ধ</p>	<p>111</p> <p>নাম : গীতা ৰাণী গুপ্তা স্বামীৰ নাম : গোবিন্দৰ গুপ্তা ঘৰ নং : 78 বয়স : 30 লিঙ্গ : মহিলা</p> <p>JMV0335844</p> <p>ফটো উপলব্ধ</p>
<p>112</p> <p>নাম : শোভা কুমাৰী সাহ স্বামীৰ নাম : ধনঞ্জয় প্ৰসাদ ঘৰ নং : ৭৮ বয়স : 30 লিঙ্গ : মহিলা</p> <p>JMV0335943</p> <p>ফটো উপলব্ধ</p>	<p>113</p> <p>নাম : নাগেন্দ্ৰ প্ৰসাদ পিতাৰ নাম : ভীখাৰী ঘৰ নং : ৭৯ বয়স : 68 লিঙ্গ : পুৰুষ</p> <p>JMV7538978</p> <p>ফটো উপলব্ধ</p>	<p>114</p> <p>নাম : ৰাজকুমাৰী স্বামীৰ নাম : নাগেন্দ্ৰ ঘৰ নং : ৭৯ বয়স : 64 লিঙ্গ : মহিলা</p> <p>JMV7538989</p> <p>ফটো উপলব্ধ</p>
<p># 115</p> <p>নাম : বিৰেন্দ্ৰ শাহ পিতাৰ নাম : ভীখাৰী শাহ ঘৰ নং : 74 বয়স : 47 লিঙ্গ : পুৰুষ</p> <p>JMV7539028</p> <p>ফটো উপলব্ধ</p>	<p>116</p> <p>নাম : কালিন্দী দেৱী স্বামীৰ নাম : মদন প্ৰসাদ ঘৰ নং : ৭৯ বয়স : 44 লিঙ্গ : মহিলা</p> <p>JMV7539017</p> <p>ফটো উপলব্ধ</p>	<p>117</p> <p>নাম : ওমপ্ৰকাশ পিতাৰ নাম : নাগেন্দ্ৰ ঘৰ নং : ৭৯ বয়স : 42 লিঙ্গ : পুৰুষ</p> <p>JMV7539006</p> <p>ফটো উপলব্ধ</p>
<p>118</p> <p>নাম : অলকা গুপ্তা স্বামীৰ নাম : ওম প্ৰকাশ প্ৰসাদ ঘৰ নং : 79 বয়স : 40 লিঙ্গ : মহিলা</p> <p>JMV0379875</p> <p>ফটো উপলব্ধ</p>	<p>119</p> <p>নাম : বিধি কুমাৰী পিতাৰ নাম : মদন প্ৰচাদ ঘৰ নং : 79 বয়স : 26 লিঙ্গ : মহিলা</p> <p>JMV0485714</p> <p>ফটো উপলব্ধ</p>	<p># 120</p> <p>নাম : সুবোধ চাহ পিতাৰ নাম : বিৰেন্দ্ৰ চাহ ঘৰ নং : 74 বয়স : 26 লিঙ্গ : পুৰুষ</p> <p>JMV0195651</p> <p>ফটো উপলব্ধ</p>



121 নাম : সুমিত্ৰা দেবী স্বামীৰ নাম: কপিলদেও ঘৰ নং : ৮০ বয়স : 66 লিঙ্গ : মহিলা	JMV7539039 ফটো উপলব্ধ	122 নাম : সিকন্দৰ পৰ্সাদ পিতাৰ নাম: কপিল দেও পৰ্সাদ ঘৰ নং : ৮০ বয়স : 46 লিঙ্গ : পুৰুষ	JMV7539040 ফটো উপলব্ধ	123 নাম : বিবেন্দৰ পৰ্সাদ পিতাৰ নাম: কপিল দেও পৰ্সাদ ঘৰ নং : ৮০ বয়স : 44 লিঙ্গ : পুৰুষ	JMV7539051 ফটো উপলব্ধ
124 নাম : বঞ্জিতা কুমাৰি পিতাৰ নাম: কপিল দেৱ প্ৰসাদ ঘৰ নং : ৮০ বয়স : 40 লিঙ্গ : মহিলা	JMV7539062 ফটো উপলব্ধ	125 নাম : সৰশ্বতী গুপ্তা স্বামীৰ নাম: বিবেন্দ প্ৰসাদ ঘৰ নং : 80 বয়স : 33 লিঙ্গ : মহিলা	JMV0496885 ফটো উপলব্ধ	126 নাম : ববী কুমাৰী চাহ স্বামীৰ নাম: সিকেংদৰ প্ৰসাদ ঘৰ নং : 80 বয়স : 33 লিঙ্গ : মহিলা	PVW0018986 ফটো উপলব্ধ
E 127 নাম : বঞ্জীত সাহা পিতাৰ নাম: ৰাজেন্দ্ৰ ঘৰ নং : ৮১ বয়স : 74 লিঙ্গ : পুৰুষ	JMV7539073 ফটো উপলব্ধ	128 নাম : শেফালী সাহা স্বামীৰ নাম: বঞ্জীত ঘৰ নং : ৮১ বয়স : 72 লিঙ্গ : মহিলা	JMV7539084 ফটো উপলব্ধ	129 নাম : মনোৰঞ্জন সাহা পিতাৰ নাম: বঞ্জীত ঘৰ নং : ৮১ বয়স : 49 লিঙ্গ : পুৰুষ	JMV7539095 ফটো উপলব্ধ
130 নাম : ৰাখী সাহা স্বামীৰ নাম: মনোৰঞ্জন সাহা ঘৰ নং : ৮১ বয়স : 46 লিঙ্গ : মহিলা	JMV7539108 ফটো উপলব্ধ	131 নাম : বেবী দে পিতাৰ নাম: ৰঞ্জিত সাহা ঘৰ নং : 81 বয়স : 45 লিঙ্গ : মহিলা	JMV0429993 ফটো উপলব্ধ	132 নাম : বিশ্বজিত সাহা পিতাৰ নাম: মনোৰঞ্জন সাহা ঘৰ নং : ৮১ বয়স : 30 লিঙ্গ : পুৰুষ	JMV7542372 ফটো উপলব্ধ
# 133 নাম : ববিতা দেৱী স্বামীৰ নাম: সঞ্জয় প্ৰসাদ ঘৰ নং : 75 বয়স : 50 লিঙ্গ : মহিলা	JMV0373258 ফটো উপলব্ধ	134 নাম : নাছিৰ হক পিতাৰ নাম: চামচুল ঘৰ নং : ৮২ বয়স : 44 লিঙ্গ : পুৰুষ	JMV7539142 ফটো উপলব্ধ	135 নাম : ববিনা বেগম স্বামীৰ নাম: নাসিৰ হক ঘৰ নং : 82 বয়স : 38 লিঙ্গ : মহিলা	JMV0501767 ফটো উপলব্ধ
# 136 নাম : ৰশনা খাতুন স্বামীৰ নাম: নসিৰ হুছেইন ঘৰ নং : 110 বয়স : 26 লিঙ্গ : মহিলা	JMV0299016 ফটো উপলব্ধ	# 137 নাম : অংকীতা সাহা পিতাৰ নাম: মনোৰঞ্জন সাহা ঘৰ নং : 81 বয়স : 23 লিঙ্গ : মহিলা	JMV0455204 ফটো উপলব্ধ	138 নাম : ৰেণকা দেবী স্বামীৰ নাম: ৰামঅয়োধ্যা ঘৰ নং : ৮৩ বয়স : 72 লিঙ্গ : মহিলা	JMV7539153 ফটো উপলব্ধ
139 নাম : কৃষ্ণা ঠাকুৰ পিতাৰ নাম: ৰামঅয়োধ্যা ঠাকুৰ ঘৰ নং : ৮৩ বয়স : 47 লিঙ্গ : পুৰুষ	JMV7539186 ফটো উপলব্ধ	140 নাম : বিন্দু দেৱী স্বামীৰ নাম: কৃষ্ণা ঠাকুৰ ঘৰ নং : ৮৩ বয়স : 44 লিঙ্গ : মহিলা	JMV7539222 ফটো উপলব্ধ	141 নাম : ৰামবচন ঠাকুৰ পিতাৰ নাম: ৰামঅয়োধ্যা ঠাকুৰ ঘৰ নং : ৮৩ বয়স : 43 লিঙ্গ : পুৰুষ	JMV7539197 ফটো উপলব্ধ
142 নাম : শিউবচন ঠাকুৰ পিতাৰ নাম: ৰামঅয়োধ্যা ঠাকুৰ ঘৰ নং : ৮৩ বয়স : 38 লিঙ্গ : পুৰুষ	JMV7539200 ফটো উপলব্ধ	143 নাম : ৰিংকি দেৱী স্বামীৰ নাম: শিউবচন ঠাকুৰ ঘৰ নং : 83 বয়স : 29 লিঙ্গ : মহিলা	JMV0380980 ফটো উপলব্ধ	144 নাম : শচীন কুমাৰ ঠাকুৰ পিতাৰ নাম: জিবন কুমাৰ ঠাকুৰ ঘৰ নং : 83 বয়স : 28 লিঙ্গ : পুৰুষ	JMV0185520 ফটো উপলব্ধ
145 নাম : শিউকুমাৰী দেবী স্বামীৰ নাম: ৰামজনম ঘৰ নং : ৮৪ বয়স : 70 লিঙ্গ : মহিলা	JMV7539244 ফটো উপলব্ধ	146 নাম : শুকদেও প্ৰসাদ পিতাৰ নাম: ৰামজনম ঘৰ নং : ৮৪ বয়স : 54 লিঙ্গ : পুৰুষ	JMV7539255 ফটো উপলব্ধ	147 নাম : বলদেউ শ্বাহ পিতাৰ নাম: ৰামজনম ঘৰ নং : ৮৪ বয়স : 50 লিঙ্গ : পুৰুষ	JMV7539266 ফটো উপলব্ধ
148 নাম : কৃষ্ণা প্ৰসাদ পিতাৰ নাম: ৰামজনম প্ৰসাদ ঘৰ নং : ৮৪ বয়স : 48 লিঙ্গ : পুৰুষ	JMV7539288 ফটো উপলব্ধ	149 নাম : উৰ্মিলা দেবী স্বামীৰ নাম: শুকদেউ ঘৰ নং : ৮৪ বয়স : 48 লিঙ্গ : মহিলা	JMV7539313 ফটো উপলব্ধ	150 নাম : লক্ষ্মন সাহ পিতাৰ নাম: স্যামীনাথ সাহ ঘৰ নং : 84 বয়স : 48 লিঙ্গ : পুৰুষ	JMV0326611 ফটো উপলব্ধ



151 নাম : কানহাইয়া চাহ পিতাৰ নাম: বামজনম চাহ ঘৰ নং : ৮৪ বয়স : 46 লিঙ্গ : পুৰুষ	JMV7539277 ফটো উপলব্ধ	152 নাম : সুৰেশ প্ৰসাদ পিতাৰ নাম: বামজনম প্ৰসাদ ঘৰ নং : ৮৪ বয়স : 44 লিঙ্গ : পুৰুষ	JMV7539299 ফটো উপলব্ধ	153 নাম : সুনীতা দেবী স্বামীৰ নাম: কানাইয়া দেবী ঘৰ নং : ৮৪ বয়স : 43 লিঙ্গ : মহিলা	JMV7539324 ফটো উপলব্ধ
154 নাম : বমেশ প্ৰসাদ পিতাৰ নাম: বামজনম প্ৰসাদ ঘৰ নং : ৮৪ বয়স : 42 লিঙ্গ : পুৰুষ	JMV7539302 ফটো উপলব্ধ	155 নাম : সুনীতা দেবী স্বামীৰ নাম: কৃষ্ণা প্ৰসাদ ঘৰ নং : ৪৪ বয়স : 40 লিঙ্গ : মহিলা	JMV0326702 ফটো উপলব্ধ	# 156 নাম : প্ৰীতি সোনি স্বামীৰ নাম: সুৰেশ প্ৰসাদ ঘৰ নং : ৪৪ বয়স : 34 লিঙ্গ : মহিলা	JMV0366815 ফটো উপলব্ধ
157 নাম : পূজা কুমাৰী সাহ স্বামীৰ নাম: চনু প্ৰসাদ ঘৰ নং : ৮৪ বয়স : 30 লিঙ্গ : মহিলা	JMV0522821 ফটো উপলব্ধ	R 158 নাম : সজিত সাহ পিতাৰ নাম: সুখদেও আলি ঘৰ নং : ৮৪ বয়স : 29 লিঙ্গ : পুৰুষ	JMV0103853 ফটো উপলব্ধ	159 নাম : সুৰজ প্ৰসাদ পিতাৰ নাম: সুখদেব প্ৰসাদ ঘৰ নং : ৪৪ বয়স : 29 লিঙ্গ : পুৰুষ	JMV0191908 ফটো উপলব্ধ
160 নাম : চনু প্ৰসাদ পিতাৰ নাম: সুখদেও প্ৰসাদ ঘৰ নং : ৮৪ বয়স : 29 লিঙ্গ : পুৰুষ	JMV0103341 ফটো উপলব্ধ	161 নাম : অনিতা সাহ স্বামীৰ নাম: বমেশ প্ৰসাদ ঘৰ নং : ৪৪ বয়স : 28 লিঙ্গ : মহিলা	JMV0333849 ফটো উপলব্ধ	162 নাম : চুজিত শাহ পিতাৰ নাম: চুখদেব শাহ ঘৰ নং : ৪৪ বয়স : 28 লিঙ্গ : পুৰুষ	JMV0538793 ফটো উপলব্ধ
# 163 নাম : সঞ্জয় শাহ পিতাৰ নাম: লক্ষ্মন শাহ ঘৰ নং : ৪৪ বয়স : 27 লিঙ্গ : পুৰুষ	JMV0375386 ফটো উপলব্ধ	# 164 নাম : শুভম শাহ পিতাৰ নাম: লক্ষ্মন শাহ ঘৰ নং : ৪৪ বয়স : 25 লিঙ্গ : পুৰুষ	JMV0368910 ফটো উপলব্ধ	E 165 নাম : মনো শাহ পিতাৰ নাম: বিন্দা শাহ ঘৰ নং : ৮৫ বয়স : 65 লিঙ্গ : পুৰুষ	JMV7539335 ফটো উপলব্ধ
166 নাম : মোহন প্ৰচাদ গুপ্ত পিতাৰ নাম: বিন্দা ঘৰ নং : ৮৫ বয়স : 62 লিঙ্গ : পুৰুষ	JMV7539357 ফটো উপলব্ধ	167 নাম : মঞ্জু দেবী স্বামীৰ নাম: মনু শাহ ঘৰ নং : ৮৫ বয়স : 59 লিঙ্গ : মহিলা	JMV7539346 ফটো উপলব্ধ	168 নাম : মনোজ শাহ পিতাৰ নাম: বিন্দা ঘৰ নং : ৮৫ বয়স : 55 লিঙ্গ : পুৰুষ	JMV7539368 ফটো উপলব্ধ
169 নাম : সবিতা দেবী স্বামীৰ নাম: মহাবীৰ প্ৰসাদ গুপ্তা ঘৰ নং : ৪৫ বয়স : 52 লিঙ্গ : মহিলা	PVW0113472 ফটো উপলব্ধ	170 নাম : দীননাথ শাহ পিতাৰ নাম: বিন্দা শাহ ঘৰ নং : ৮৫ বয়স : 42 লিঙ্গ : পুৰুষ	JMV7539379 ফটো উপলব্ধ	171 নাম : কিৰন দেবী স্বামীৰ নাম: সুৰেন্দ্ৰ কুমাৰ সাহ ঘৰ নং : ৪৫ বয়স : 34 লিঙ্গ : মহিলা	JMV0349712 ফটো উপলব্ধ
172 নাম : সুমন সাহ স্বামীৰ নাম: শশি কুমাৰ ঘৰ নং : ৪৫ বয়স : 31 লিঙ্গ : মহিলা	JMV0435297 ফটো উপলব্ধ	173 নাম : সন্দীপ প্ৰসাদ পিতাৰ নাম: মনু প্ৰসাদ ঘৰ নং : ৪৫ বয়স : 31 লিঙ্গ : পুৰুষ	JMV7542383 ফটো উপলব্ধ	174 নাম : মনু কুমাৰ গুপ্তা পিতাৰ নাম: মহাবীৰ প্ৰসাদ গুপ্তা ঘৰ নং : ৪৫ বয়স : 30 লিঙ্গ : পুৰুষ	JMV0538835 ফটো উপলব্ধ
175 নাম : সোন কুমাৰ গুপ্তা পিতাৰ নাম: মহাবীৰ প্ৰসাদ গুপ্তা ঘৰ নং : ৪৫ বয়স : 30 লিঙ্গ : পুৰুষ	PVW0107631 ফটো উপলব্ধ	176 নাম : প্ৰিয়ংকা দেবী স্বামীৰ নাম: চনু কুমাৰ গুপ্তা ঘৰ নং : ৪৫ বয়স : 29 লিঙ্গ : মহিলা	PVW0109165 ফটো উপলব্ধ	177 নাম : পূজা প্ৰসাদ স্বামীৰ নাম: বিনোদ প্ৰসাদ ঘৰ নং : ৪৫ বয়স : 29 লিঙ্গ : মহিলা	PVW0071811 ফটো উপলব্ধ
178 নাম : বহিত প্ৰসাদ সাহ পিতাৰ নাম: মনু প্ৰসাদ সাহ ঘৰ নং : ৮৫ বয়স : 27 লিঙ্গ : পুৰুষ	JMV0109082 ফটো উপলব্ধ	179 নাম : অভিষেক প্ৰসাদ গুপ্তা পিতাৰ নাম: মোহন প্ৰসাদ গুপ্তা ঘৰ নং : ৪৫ বয়স : 26 লিঙ্গ : পুৰুষ	JMV0352419 ফটো উপলব্ধ	180 নাম : সুৰজ কুমাৰ গুপ্তা পিতাৰ নাম: মহাবীৰ প্ৰসাদ গুপ্তা ঘৰ নং : ৪৫ বয়স : 26 লিঙ্গ : পুৰুষ	PVW0107326 ফটো উপলব্ধ



181 নাম : অক্ষয় কুমাৰ সোণী পিতাৰ নাম : মহাবীৰ প্ৰসাদ সোণী ঘৰ নং : 85 বয়স : 24 লিঙ্গ : পুৰুষ	JMV0538694 ফটো উপলব্ধ	182 নাম : প্ৰিয়ংকা চাহ স্বামীৰ নাম : সুৰজ কুমাৰ গুপ্তা ঘৰ নং : 85 বয়স : 24 লিঙ্গ : মহিলা	PVW0111120 ফটো উপলব্ধ	183 নাম : প্ৰিয়ংকা কুমাৰী সাহ স্বামীৰ নাম : মনু কুমাৰ গুপ্তা ঘৰ নং : 85 বয়স : 21 লিঙ্গ : মহিলা	PVW0109280 ফটো উপলব্ধ
184 নাম : অংকিত কুমাৰ সাহ পিতাৰ নাম : মনোজ সাহ ঘৰ নং : 85 বয়স : 20 লিঙ্গ : পুৰুষ	PVW0079608 ফটো উপলব্ধ	185 নাম : অংগু কুমাৰী পিতাৰ নাম : মনোজ কুমাৰ সাহ ঘৰ নং : 85 বয়স : 19 লিঙ্গ : মহিলা	PVW0106864 ফটো উপলব্ধ	186 নাম : মীনা দেবী স্বামীৰ নাম : মোহন ঘৰ নং : ৮৫ক বয়স : 54 লিঙ্গ : মহিলা	JMV7539415 ফটো উপলব্ধ
187 নাম : কবিতা দেবী স্বামীৰ নাম : মনোজ ঘৰ নং : ৮৫ক বয়স : 48 লিঙ্গ : মহিলা	JMV7539426 ফটো উপলব্ধ	188 নাম : প্ৰমোদ শ্বাহ পিতাৰ নাম : বিন্দা শ্বাহ ঘৰ নং : ৮৫ক বয়স : 41 লিঙ্গ : পুৰুষ	JMV7539380 ফটো উপলব্ধ	189 নাম : চুৰেন্দ্ৰ কুমাৰ শাহ পিতাৰ নাম : মনু শ্বাহ ঘৰ নং : ৮৫ক বয়স : 39 লিঙ্গ : পুৰুষ	JMV7539404 ফটো উপলব্ধ
190 নাম : বিবেক প্ৰচাদ গুপ্তা পিতাৰ নাম : মোহন প্ৰসাদ গুপ্তা ঘৰ নং : ৮৫ক বয়স : 31 লিঙ্গ : পুৰুষ	JMV7542576 ফটো উপলব্ধ	191 নাম : ভৰত সাহ পিতাৰ নাম : লক্ষ্মন সাহ ঘৰ নং : ৮৬ বয়স : 74 লিঙ্গ : পুৰুষ	JMV7539437 ফটো উপলব্ধ	192 নাম : বীতা দেবী স্বামীৰ নাম : ভৰত প্ৰসাদ ঘৰ নং : ৮৬ বয়স : 66 লিঙ্গ : মহিলা	JMV7539448 ফটো উপলব্ধ
193 নাম : বঞ্জীত প্ৰসাদ পিতাৰ নাম : ভৰত ঘৰ নং : ৮৬ বয়স : 48 লিঙ্গ : পুৰুষ	JMV7539459 ফটো উপলব্ধ	S 194 নাম : উৰ্মিলা দেবী স্বামীৰ নাম : বঞ্জীত ঘৰ নং : ৮৬ বয়স : 43 লিঙ্গ : মহিলা	JMV7539460 ফটো উপলব্ধ	195 নাম : সঞ্জিত সাহ পিতাৰ নাম : ভৰত সাহ ঘৰ নং : 86 বয়স : 38 লিঙ্গ : পুৰুষ	JMV0471797 ফটো উপলব্ধ
196 নাম : লক্ষ্মী দেবী স্বামীৰ নাম : সঞ্জিত সাহ ঘৰ নং : 86 বয়স : 30 লিঙ্গ : মহিলা	JMV0488783 ফটো উপলব্ধ	197 নাম : নিৰ্মলা কুমাৰী পিতাৰ নাম : ৰাজেন্দ্ৰ প্ৰসাদ ঘৰ নং : ৮৭ বয়স : 38 লিঙ্গ : মহিলা	JMV7539562 ফটো উপলব্ধ	198 নাম : দীপামোগ্ৰী শাহ স্বামীৰ নাম : অভিলাষ শাহ ঘৰ নং : 87 বয়স : 38 লিঙ্গ : মহিলা	JMV1148295 ফটো উপলব্ধ
199 নাম : সুৰজ কুমাৰ সাহ পিতাৰ নাম : বিজয় কুমাৰ সাহ ঘৰ নং : ৮৭ বয়স : 34 লিঙ্গ : পুৰুষ	JMV7542496 ফটো উপলব্ধ	200 নাম : অনৰাধা কুমাৰী শাহ পিতাৰ নাম : ৰাজেন্দ্ৰ প্ৰচাদ ঘৰ নং : 87 বয়স : 26 লিঙ্গ : মহিলা	JMV1148568 ফটো উপলব্ধ	# 201 নাম : প্ৰদমন সিং পিতাৰ নাম : দীনেশ সিং ঘৰ নং : 99 বয়স : 25 লিঙ্গ : পুৰুষ	JMV1490671 ফটো উপলব্ধ
R 202 নাম : অভিনাচ কুমাৰ চাহ পিতাৰ নাম : অজয় চাহ ঘৰ নং : ৮৭ক বয়স : 29 লিঙ্গ : পুৰুষ	JMV0158857 ফটো উপলব্ধ	203 নাম : অভিনাচ শ্বাহ পিতাৰ নাম : অজয় শ্বাহ ঘৰ নং : ৮৭খ বয়স : 29 লিঙ্গ : পুৰুষ	JMV0192328 ফটো উপলব্ধ	204 নাম : বিকাশ শ্বাহ পিতাৰ নাম : ৰাজেন্দ্ৰ শ্বাহ ঘৰ নং : ৮৭খ বয়স : 29 লিঙ্গ : পুৰুষ	JMV0192336 ফটো উপলব্ধ
205 নাম : শুভম কুমাৰ সাহ পিতাৰ নাম : বিজয় কুমাৰ সাহ ঘৰ নং : ৮৭ছ বয়স : 30 লিঙ্গ : পুৰুষ	JMV0158816 ফটো উপলব্ধ	E 206 নাম : ৰামনাৰায়ন শ্বাহ পিতাৰ নাম : মনু শ্বাহ ঘৰ নং : ৮৭ক বয়স : 85 লিঙ্গ : পুৰুষ	JMV7539471 ফটো উপলব্ধ	207 নাম : ৰাজেন্দ্ৰ সাহ পিতাৰ নাম : ৰামনাৰায়ন ঘৰ নং : ৮৭খ বয়স : 60 লিঙ্গ : পুৰুষ	JMV7539482 ফটো উপলব্ধ
208 নাম : মধু দেবী স্বামীৰ নাম : ৰাজেন্দ্ৰ ঘৰ নং : ৮৭খ বয়স : 57 লিঙ্গ : মহিলা	JMV7539528 ফটো উপলব্ধ	209 নাম : বিজয় শ্বাহ পিতাৰ নাম : ৰামনাৰায়ন শ্বাহ ঘৰ নং : ৮৭গ বয়স : 52 লিঙ্গ : পুৰুষ	JMV7539493 ফটো উপলব্ধ	210 নাম : অজয় শ্বাহ পিতাৰ নাম : ৰামনাৰায়ন ঘৰ নং : ৮৭ক বয়স : 50 লিঙ্গ : পুৰুষ	JMV7539506 ফটো উপলব্ধ



211 নাম : চুনচন দেবী স্বামীৰ নাম : বিজয় ঘৰ নং : ৮৭গ বয়স : 50 লিঙ্গ : মহিলা	JMV7539539 ফটো উপলব্ধ	212 নাম : পাৰ্বতী শ্বাহ স্বামীৰ নাম : অজয় ঘৰ নং : ৮৭ক বয়স : 49 লিঙ্গ : মহিলা	JMV7539540 ফটো উপলব্ধ	213 নাম : সঞ্জয় শ্বাহ পিতাৰ নাম : বামনাৰায়ন শ্বাহ ঘৰ নং : ৮৭ঘ বয়স : 45 লিঙ্গ : পুৰুষ	JMV7539517 ফটো উপলব্ধ
214 নাম : মীনা দেবী স্বামীৰ নাম : সঞ্জয় ঘৰ নং : ৮৭ঘ বয়স : 44 লিঙ্গ : মহিলা	JMV7539551 ফটো উপলব্ধ	215 নাম : জোবাহীৰ প্ৰসাদ পিতাৰ নাম : ভগৰাচন ঘৰ নং : ৮৮ বয়স : 75 লিঙ্গ : পুৰুষ	JMV7539573 ফটো উপলব্ধ	216 নাম : বঞ্জীত প্ৰসাদ পিতাৰ নাম : জোবাহীৰ ঘৰ নং : ৮৮ বয়স : 39 লিঙ্গ : পুৰুষ	JMV7539595 ফটো উপলব্ধ
217 নাম : সঞ্জীত প্ৰসাদ পিতাৰ নাম : জোবাহীৰ প্ৰসাদ ঘৰ নং : ৮৮ বয়স : 38 লিঙ্গ : পুৰুষ	JMV7539608 ফটো উপলব্ধ	218 নাম : ৰাজ কুমাৰী দেৱী স্বামীৰ নাম : সঞ্জীত প্ৰসাদ ঘৰ নং : 88 বয়স : 37 লিঙ্গ : মহিলা	JMV0349506 ফটো উপলব্ধ	219 নাম : উপজিত প্ৰসাদ পিতাৰ নাম : জোবাহীৰ প্ৰসাদ ঘৰ নং : ৮৮ বয়স : 36 লিঙ্গ : পুৰুষ	JMV7539619 ফটো উপলব্ধ
220 নাম : অলিতা দেবী স্বামীৰ নাম : বঞ্জীত প্ৰসাদ ঘৰ নং : ৮৮ বয়স : 33 লিঙ্গ : মহিলা	JMV0159426 ফটো উপলব্ধ	221 নাম : মঙ্গা আলি পিতাৰ নাম : জংগী মিঞা ঘৰ নং : ৮৯ বয়স : 67 লিঙ্গ : পুৰুষ	JMV7539620 ফটো উপলব্ধ	222 নাম : আলিমুন নেচা স্বামীৰ নাম : মংকা ঘৰ নং : ৮৯ বয়স : 60 লিঙ্গ : মহিলা	JMV7539631 ফটো উপলব্ধ
223 নাম : ৰুণজন পিতাৰ নাম : মংকা আলি ঘৰ নং : ৮৯ বয়স : 39 লিঙ্গ : মহিলা	JMV7539653 ফটো উপলব্ধ	224 নাম : মিৰাজ আলি পিতাৰ নাম : মংকা ঘৰ নং : ৮৯ বয়স : 38 লিঙ্গ : পুৰুষ	JMV7539642 ফটো উপলব্ধ	225 নাম : বিজৱানা বেগম স্বামীৰ নাম : মোহম্মদ মেৰাজ আলী ঘৰ নং : 89 বয়স : 38 লিঙ্গ : মহিলা	JMV1472182 ফটো উপলব্ধ
226 নাম : গুলশন খাতুন পিতাৰ নাম : মহঃ মানকা আলী ঘৰ নং : 89 বয়স : 30 লিঙ্গ : মহিলা	JMV1472174 ফটো উপলব্ধ	227 নাম : প্ৰভু প্ৰসাদ পিতাৰ নাম : শ্ৰেদী ঘৰ নং : ৯১ বয়স : 54 লিঙ্গ : পুৰুষ	JMV7539675 ফটো উপলব্ধ	E 228 নাম : সন্তোষ প্ৰসাদ পিতাৰ নাম : শ্ৰেদী ঘৰ নং : ৯১ বয়স : 53 লিঙ্গ : পুৰুষ	JMV7539664 ফটো উপলব্ধ
229 নাম : সীমা দেবী স্বামীৰ নাম : সন্তোষ ঘৰ নং : ৯১ বয়স : 49 লিঙ্গ : মহিলা	JMV7539722 ফটো উপলব্ধ	230 নাম : সবীতা দেবী স্বামীৰ নাম : প্ৰভু ঘৰ নং : ৯১ বয়স : 46 লিঙ্গ : মহিলা	JMV7539733 ফটো উপলব্ধ	231 নাম : পৰমাত্মা প্ৰসাদ পিতাৰ নাম : শ্ৰেদী ঘৰ নং : ৯১ বয়স : 46 লিঙ্গ : মহিলা	JMV7539700 ফটো উপলব্ধ
232 নাম : সন্তোষ প্ৰসাদ পিতাৰ নাম : শ্ৰেদী প্ৰসাদ ঘৰ নং : ৯১ বয়স : 46 লিঙ্গ : পুৰুষ	JMV7539711 ফটো উপলব্ধ	E 233 নাম : বাবলী দেবী স্বামীৰ নাম : পৰমেশ্বৰ ঘৰ নং : ৯১ বয়স : 45 লিঙ্গ : মহিলা	JMV7539744 ফটো উপলব্ধ	234 নাম : আকাশ প্ৰসাদ পিতাৰ নাম : প্ৰভু প্ৰসাদ ঘৰ নং : ৯১ বয়স : 35 লিঙ্গ : পুৰুষ	JMV0162818 ফটো উপলব্ধ
235 নাম : চন্দন প্ৰসাদ পিতাৰ নাম : শভনু প্ৰসাদ ঘৰ নং : ৯১ বয়স : 35 লিঙ্গ : পুৰুষ	JMV0162826 ফটো উপলব্ধ	236 নাম : বিকাশ প্ৰসাদ পিতাৰ নাম : প্ৰভু প্ৰসাদ ঘৰ নং : ৯১ বয়স : 33 লিঙ্গ : পুৰুষ	JMV0162859 ফটো উপলব্ধ	237 নাম : হিন্দু কুমাৰী পিতাৰ নাম : প্ৰভু প্ৰসাদ ঘৰ নং : ৯১ বয়স : 33 লিঙ্গ : মহিলা	JMV0162867 ফটো উপলব্ধ
238 নাম : ৰোবি দেবি স্বামীৰ নাম : প্ৰসাত্ম প্ৰসাদ ঘৰ নং : ৯১ বয়স : 32 লিঙ্গ : মহিলা	JMV0162875 ফটো উপলব্ধ	239 নাম : ভানু প্ৰসাদ পিতাৰ নাম : শভনু প্ৰসাদ ঘৰ নং : ৯১ বয়স : 31 লিঙ্গ : পুৰুষ	JMV0162917 ফটো উপলব্ধ	240 নাম : বিন্দু কুমাৰী পিতাৰ নাম : শভনু প্ৰসাদ ঘৰ নং : ৯১ বয়স : 30 লিঙ্গ : মহিলা	JMV0162925 ফটো উপলব্ধ



# 241 নাম : জবেৰা বেগম স্বামীৰ নাম: অহশন আলি ঘৰ নং : 14 বয়স : 30 লিঙ্গ : মহিলা	PVV0018994 ফটো উপলব্ধ	# 242 নাম : মহম্মাদ কাইফ আলী পিতৃ নাম: লাটে মহম্মাদ আখিৰ আলী ঘৰ নং : 24 বয়স : 25 লিঙ্গ : পুৰুষ	PVV0007252 ফটো উপলব্ধ	# 243 নাম : হীনা খাতুন পিতৃ নাম: শাহিআদ আলী ঘৰ নং : 14 বয়স : 25 লিঙ্গ : মহিলা	JMV0407874 ফটো উপলব্ধ
# 244 নাম : ৰোলি জৈসবাল স্বামীৰ নাম: সন্তোষ জৈসবাল ঘৰ নং : 91 বয়স : 34 লিঙ্গ : মহিলা	JMV0185710 ফটো উপলব্ধ	# 245 নাম : ৰেজিয়া খাতুন স্বামীৰ নাম: মঃ চেয়দ আলী ঘৰ নং : 14 বয়স : 51 লিঙ্গ : মহিলা	JMV1440682 ফটো উপলব্ধ	246 নাম : নীৰ বড়া স্বামীৰ নাম: তুলচী ঘৰ নং : ৯২ বয়স : 73 লিঙ্গ : মহিলা	JMV7539755 ফটো উপলব্ধ
247 নাম : অনীমা বড়া পিতৃ নাম: তুলচী ঘৰ নং : ৯২ বয়স : 49 লিঙ্গ : মহিলা	JMV7539766 ফটো উপলব্ধ	# 248 নাম : ফায়জল সিদ্দীক পিতৃ নাম: দাউদ সিদ্দীক ঘৰ নং : 102 বয়স : 29 লিঙ্গ : পুৰুষ	JMV0212506 ফটো উপলব্ধ	# 249 নাম : খচনুমা খাতুন পিতৃ নাম: দাউদ চিদ্দিকী ঘৰ নং : 102 বয়স : 25 লিঙ্গ : মহিলা	JMV0236224 ফটো উপলব্ধ
250 নাম : ৰাধেশ্যাম শ্বাহ পিতৃ নাম: ভুলতন ঘৰ নং : ৯৩ বয়স : 62 লিঙ্গ : পুৰুষ	JMV7539824 ফটো উপলব্ধ	251 নাম : ৰাজেন্দ্র সাহ পিতৃ নাম: ভুলতন ঘৰ নং : ৯৩ বয়স : 61 লিঙ্গ : পুৰুষ	JMV7539799 ফটো উপলব্ধ	E 252 নাম : নীল স্বামীৰ নাম: ৰাধেশ্যাম ঘৰ নং : ৯৩ বয়স : 58 লিঙ্গ : মহিলা	JMV7539835 ফটো উপলব্ধ
253 নাম : মাধুৰী সাহ স্বামীৰ নাম: ৰাজেন্দ্র ঘৰ নং : ৯৩ বয়স : 55 লিঙ্গ : মহিলা	JMV7539802 ফটো উপলব্ধ	254 নাম : সুৰেন্দ্র পিতৃ নাম: ৰাধেশ্যাম ঘৰ নং : ৯৩ বয়স : 40 লিঙ্গ : পুৰুষ	JMV7539846 ফটো উপলব্ধ	255 নাম : অংকিতা শ্বাহ পিতৃ নাম: ৰাজেন্দ্র শ্বাহ ঘৰ নং : ৯৩ বয়স : 30 লিঙ্গ : মহিলা	JMV0164137 ফটো উপলব্ধ
256 নাম : ঈশা শ্বাহ পিতৃ নাম: ৰাজেন্দ্র চাহ ঘৰ নং : 93 বয়স : 30 লিঙ্গ : মহিলা	JMV0269878 ফটো উপলব্ধ	257 নাম : সৌৰভ সাহ পিতৃ নাম: ৰাজেন্দ্র সাহ ঘৰ নং : 93 বয়স : 28 লিঙ্গ : পুৰুষ	JMV0269886 ফটো উপলব্ধ	258 নাম : সোমাৰী দেবী স্বামীৰ নাম: শ্যাম ঘৰ নং : ৯৪ বয়স : 52 লিঙ্গ : মহিলা	JMV7539868 ফটো উপলব্ধ
259 নাম : গিৰীশ ঢেকীয়াল ফুকন পিতৃ নাম: কেশৱ ঘৰ নং : ৯৫ বয়স : 55 লিঙ্গ : পুৰুষ	JMV7539904 ফটো উপলব্ধ	260 নাম : পুষ্প ফুকন পিতৃ নাম: কেশৱ ঘৰ নং : ৯৫ বয়স : 52 লিঙ্গ : পুৰুষ	JMV7539926 ফটো উপলব্ধ	261 নাম : জৰী ফুকন স্বামীৰ নাম: প্ৰদীপ ফুকন ঘৰ নং : ৯৫ বয়স : 51 লিঙ্গ : মহিলা	JMV7539891 ফটো উপলব্ধ
262 নাম : অঞ্জিমা ঢেকীয়াল ফুকন স্বামীৰ নাম: গিৰীশ ফুকন ঘৰ নং : ৯৫ বয়স : 48 লিঙ্গ : মহিলা	JMV7539915 ফটো উপলব্ধ	263 নাম : দিৱৰাজ ফুকন পিতৃ নাম: প্ৰদীপ ফুকন ঘৰ নং : 95 বয়স : 27 লিঙ্গ : পুৰুষ	JMV0417964 ফটো উপলব্ধ	264 নাম : ৰেন সাহা স্বামীৰ নাম: শঙ্কৰ ঘৰ নং : ৯৬ বয়স : 62 লিঙ্গ : মহিলা	JMV7539960 ফটো উপলব্ধ
# 265 নাম : সজল সাহা পিতৃ নাম: শঙ্কৰ সাহা ঘৰ নং : ৯৬ বয়স : 54 লিঙ্গ : পুৰুষ	JMV7539971 ফটো উপলব্ধ	266 নাম : জুনমনি দাস সাহা স্বামীৰ নাম: কাজল সাহা ঘৰ নং : 96 বয়স : 44 লিঙ্গ : মহিলা	PVV0009704 ফটো উপলব্ধ	267 নাম : কাজল সাহা পিতৃ নাম: শঙ্কৰ সাহা ঘৰ নং : ৯৬ বয়স : 42 লিঙ্গ : পুৰুষ	JMV7539982 ফটো উপলব্ধ
268 নাম : সীমা সাহা স্বামীৰ নাম: চজল ঘৰ নং : ৯৬ বয়স : 41 লিঙ্গ : মহিলা	JMV7539993 ফটো উপলব্ধ	269 নাম : দিয়া সাহা পিতৃ নাম: সজল সাহা ঘৰ নং : 96 বয়স : 22 লিঙ্গ : মহিলা	JMV1168996 ফটো উপলব্ধ	R 270 নাম : দিয়া সাহা পিতৃ নাম: চজল সাহা ঘৰ নং : 96 বয়স : 22 লিঙ্গ : মহিলা	JMV1171263 ফটো উপলব্ধ



271 নাম : জতিন্দ্র সাহা পিতাৰ নাম: বাজেন্দ্র চন্দ্র সাহা ঘৰ নং : ৯৭ বয়স : 60 লিঙ্গ : পুৰুষ	JMV7540003 ফটো উপলব্ধ	272 নাম : বীনা সাহা স্বামীৰ নাম: জতিন্দ্র সাহা ঘৰ নং : ৯৭ বয়স : 55 লিঙ্গ : মহিলা	JMV7540014 ফটো উপলব্ধ	# 273 নাম : অনপ সাহা পিতাৰ নাম: যতীন সাহা ঘৰ নং : ৯৭ বয়স : 33 লিঙ্গ : পুৰুষ	JMV7542587 ফটো উপলব্ধ
# 274 নাম : পূজা মণ্ডল স্বামীৰ নাম: অনপ সাহা ঘৰ নং : 97 বয়স : 33 লিঙ্গ : মহিলা	JMV1146752 ফটো উপলব্ধ	275 নাম : বিশাল সাহা পিতাৰ নাম: যতীন্দ্র সাহা ঘৰ নং : ৯৭ বয়স : 30 লিঙ্গ : পুৰুষ	JMV7542350 ফটো উপলব্ধ	E 276 নাম : সিউনাথ সিং পিতাৰ নাম: কামায়ন ঘৰ নং : ৯৭ বয়স : 80 লিঙ্গ : পুৰুষ	JMV7540025 ফটো উপলব্ধ
277 নাম : নাগেন্দ্র সিং পিতাৰ নাম: চিউনাথ ঘৰ নং : ৯৭ বয়স : 59 লিঙ্গ : পুৰুষ	JMV7540036 ফটো উপলব্ধ	278 নাম : দীনেশ সিং পিতাৰ নাম: শিউনাথ সিং ঘৰ নং : ৯৭ বয়স : 58 লিঙ্গ : পুৰুষ	JMV7540047 ফটো উপলব্ধ	279 নাম : বীতা দেবী স্বামীৰ নাম: নাগেন্দ্র ঘৰ নং : ৯৭ বয়স : 52 লিঙ্গ : মহিলা	JMV7540069 ফটো উপলব্ধ
280 নাম : দেবেন্দ্র সিং পিতাৰ নাম: শিউনাথ সিং ঘৰ নং : ৯৭ বয়স : 51 লিঙ্গ : পুৰুষ	JMV7540058 ফটো উপলব্ধ	281 নাম : আশা দেবী স্বামীৰ নাম: দীনেশ দেবী ঘৰ নং : ৯৭ বয়স : 50 লিঙ্গ : মহিলা	JMV7540070 ফটো উপলব্ধ	282 নাম : শান্তি দেবী স্বামীৰ নাম: দেবেন্দ্র ঘৰ নং : ৯৭ বয়স : 46 লিঙ্গ : মহিলা	JMV7540081 ফটো উপলব্ধ
E 283 নাম : শিউপূজন কালোবাৰ পিতাৰ নাম: চহুদেউ ঘৰ নং : ১০০ বয়স : 75 লিঙ্গ : পুৰুষ	JMV7540092 ফটো উপলব্ধ	284 নাম : দীপমালা কলৱাৰ পিতাৰ নাম: সূপূজন কলৱাৰ ঘৰ নং : ১০০ বয়স : 40 লিঙ্গ : মহিলা	JMV7540116 ফটো উপলব্ধ	285 নাম : মুস্তাফা পিতাৰ নাম: আব্দুল ঘৰ নং : ১০১ বয়স : 55 লিঙ্গ : পুৰুষ	JMV7540149 ফটো উপলব্ধ
286 নাম : গোলাপী বেগম স্বামীৰ নাম: মুস্তাফা আনচাৰী ঘৰ নং : ১০১ বয়স : 50 লিঙ্গ : মহিলা	JMV7540150 ফটো উপলব্ধ	E 287 নাম : চুলকু আনচাৰী পিতাৰ নাম: জামাল ঘৰ নং : ১০১ বয়স : 45 লিঙ্গ : পুৰুষ	JMV7540161 ফটো উপলব্ধ	288 নাম : মৰ্জিণা বেগম স্বামীৰ নাম: চুলকু ঘৰ নং : ১০১ বয়স : 40 লিঙ্গ : মহিলা	JMV7540172 ফটো উপলব্ধ
289 নাম : লুকু আনচাৰী পিতাৰ নাম: জামাল ঘৰ নং : ১০১ বয়স : 39 লিঙ্গ : পুৰুষ	JMV7540183 ফটো উপলব্ধ	290 নাম : জাকিৰ আনচাৰী পিতাৰ নাম: জালাম আনচাৰী ঘৰ নং : 101 বয়স : 34 লিঙ্গ : পুৰুষ	JMV0340828 ফটো উপলব্ধ	291 নাম : বাজিণা বেগম স্বামীৰ নাম: লুকু আনচাৰী ঘৰ নং : 101 বয়স : 31 লিঙ্গ : মহিলা	JMV0303107 ফটো উপলব্ধ
292 নাম : ৰেশমা বেগম স্বামীৰ নাম: জাকিৰ আনচাৰী ঘৰ নং : 101 বয়স : 30 লিঙ্গ : মহিলা	JMV1516483 ফটো উপলব্ধ	293 নাম : তৌফীক আনচাৰী পিতাৰ নাম: চুলকু আনচাৰী ঘৰ নং : 101 বয়স : 22 লিঙ্গ : পুৰুষ	PVW0017525 ফটো উপলব্ধ	# 294 নাম : মামুদ ছিদ্দিকী পিতাৰ নাম: চাহাবজান ঘৰ নং : ১০২ বয়স : 65 লিঙ্গ : পুৰুষ	JMV7540194 ফটো উপলব্ধ
295 নাম : অদদ সিদ্দিকি পিতাৰ নাম: সাবজান সিদ্দিকি ঘৰ নং : ১০২ বয়স : 61 লিঙ্গ : পুৰুষ	JMV7540218 ফটো উপলব্ধ	296 নাম : মদীনা বেগম স্বামীৰ নাম: মেহমুদ ঘৰ নং : ১০২ বয়স : 57 লিঙ্গ : মহিলা	JMV7540241 ফটো উপলব্ধ	297 নাম : চাউদ চিদ্দিকী পিতাৰ নাম: চাহাবজান চিদ্দিকী ঘৰ নং : ১০২ বয়স : 54 লিঙ্গ : পুৰুষ	JMV7540229 ফটো উপলব্ধ
298 নাম : হাছিনা বেগম স্বামীৰ নাম: আদুদ ঘৰ নং : ১০২ বয়স : 52 লিঙ্গ : মহিলা	JMV7540252 ফটো উপলব্ধ	299 নাম : দাউদ চিদ্দিকী পিতাৰ নাম: চাহাবজান ঘৰ নং : ১০২ বয়স : 50 লিঙ্গ : পুৰুষ	JMV7540230 ফটো উপলব্ধ	300 নাম : জিণা বেগম স্বামীৰ নাম: চাউদ চিদ্দিকি ঘৰ নং : ১০২ বয়স : 48 লিঙ্গ : মহিলা	JMV7540274 ফটো উপলব্ধ



301 নাম : ইউচুফ মিৰ্খা স্বামীৰ নাম: মহ আদুল খালেক মিৰ্খা ঘৰ নং : 102 বয়স : 47 লিঙ্গ : পুৰুষ	JMV0168757 ফটো উপলব্ধ	302 নাম : খদিজা চিদ্দিকী স্বামীৰ নাম: দাউদ চিদ্দিকী ঘৰ নং : 102 বয়স : 46 লিঙ্গ : মহিলা	JMV7540263 ফটো উপলব্ধ	303 নাম : অনিমা বেগম স্বামীৰ নাম: ইউচুফ মিৰ্খা ঘৰ নং : 102 বয়স : 42 লিঙ্গ : মহিলা	JMV0168765 ফটো উপলব্ধ
# 304 নাম : দীপ্তি চুতিআ স্বামীৰ নাম: দেবোজীত চুতিআ ঘৰ নং : 50 বয়স : 39 লিঙ্গ : মহিলা	JMV1489509 ফটো উপলব্ধ	305 নাম : সন্দাম চিদ্দিকী পিতাৰ নাম: মহমুদ সিদ্দিকী ঘৰ নং : 102 বয়স : 33 লিঙ্গ : পুৰুষ	JMV0103234 ফটো উপলব্ধ	306 নাম : মাচুম চিদ্দিকী পিতাৰ নাম: মহমুদ চিদ্দিকী ঘৰ নং : 102 বয়স : 31 লিঙ্গ : পুৰুষ	JMV0515619 ফটো উপলব্ধ
# 307 নাম : আসিব ছিদ্দিকী পিতাৰ নাম: মাহমুদ সিদ্দিক ঘৰ নং : 102 বয়স : 31 লিঙ্গ : পুৰুষ	JMV0004036 ফটো উপলব্ধ	R 308 নাম : মালম শিদ্দিকো পিতাৰ নাম: মহমুদ শিদ্দিকো ঘৰ নং : 102 বয়স : 30 লিঙ্গ : পুৰুষ	JMV0004069 ফটো উপলব্ধ	309 নাম : নাছিম ছিদ্দিক পিতাৰ নাম: অদুত ছিদ্দিক ঘৰ নং : 102 বয়স : 29 লিঙ্গ : পুৰুষ	JMV0194506 ফটো উপলব্ধ
310 নাম : কুলচুম বেবী খাতুন পিতাৰ নাম: চাউদ চিদ্দিকী ঘৰ নং : 102 বয়স : 26 লিঙ্গ : মহিলা	JMV0472548 ফটো উপলব্ধ	311 নাম : জয়নমা খাতুন পিতাৰ নাম: অদুদ চিদ্দিকী ঘৰ নং : 102 বয়স : 25 লিঙ্গ : মহিলা	JMV0335877 ফটো উপলব্ধ	312 নাম : ওমৰ ফাৰুক চিদ্দিকী পিতাৰ নাম: চাউদ চিদ্দিকী ঘৰ নং : 102 বয়স : 25 লিঙ্গ : পুৰুষ	JMV0474007 ফটো উপলব্ধ
313 নাম : আৰিফ চিদ্দিকী পিতাৰ নাম: মহমুদ চিদ্দিকী ঘৰ নং : 102 বয়স : 25 লিঙ্গ : পুৰুষ	JMV0523381 ফটো উপলব্ধ	314 নাম : অনজমন খাতুন পিতাৰ নাম: মহঃ দাউদ চিদ্দিকী ঘৰ নং : 102 বয়স : 23 লিঙ্গ : মহিলা	JMV0518985 ফটো উপলব্ধ	315 নাম : মুস্কান খাতুন পিতাৰ নাম: মহমুদ সিদ্দিকী ঘৰ নং : 102 বয়স : 22 লিঙ্গ : মহিলা	PVW0109975 ফটো উপলব্ধ
316 নাম : মঃ ইৰফান ছিদ্দিক পিতাৰ নাম: মঃ দাউদ ছিদ্দিক ঘৰ নং : 102 বয়স : 21 লিঙ্গ : পুৰুষ	JMV1491075 ফটো উপলব্ধ	317 নাম : লুহিত কাকতি পিতাৰ নাম: শৰত কাকতি ঘৰ নং : 102 বয়স : 20 লিঙ্গ : পুৰুষ	PVW0004846 ফটো উপলব্ধ	318 নাম : চাঁদিনী খাতুন পিতাৰ নাম: ইয়নুস মিৰ্খা ঘৰ নং : 102B বয়স : 31 লিঙ্গ : মহিলা	JMV0212811 ফটো উপলব্ধ
319 নাম : মৈনা খাতুন স্বামীৰ নাম: আব্দুল চলাম চেখ ঘৰ নং : 102 বয়স : 26 লিঙ্গ : মহিলা	JMV1507425 ফটো উপলব্ধ	320 নাম : বান বেগম স্বামীৰ নাম: মামুন হুছেইন ঘৰ নং : 102 বয়স : 42 লিঙ্গ : মহিলা	JMV1518778 ফটো উপলব্ধ	321 নাম : ঘনসাম গুপ্তা পিতাৰ নাম: বামপাৰিত সাহ ঘৰ নং : 102ক বয়স : 56 লিঙ্গ : পুৰুষ	JMV7542098 ফটো উপলব্ধ
322 নাম : দিপু মিয়া পিতাৰ নাম: চাহবজান মিয়া ঘৰ নং : 108 বয়স : 55 লিঙ্গ : পুৰুষ	JMV7540285 ফটো উপলব্ধ	323 নাম : আলম মিয়া পিতাৰ নাম: সাহজন মিয়া ঘৰ নং : 108 বয়স : 48 লিঙ্গ : পুৰুষ	JMV7540296 ফটো উপলব্ধ	324 নাম : আমিনা খাতুন স্বামীৰ নাম: দিপু মিয়া ঘৰ নং : 108 বয়স : 46 লিঙ্গ : মহিলা	JMV7540309 ফটো উপলব্ধ
325 নাম : বেবিনা বেগম স্বামীৰ নাম: আলম মনচুৰি ঘৰ নং : 104 বয়স : 43 লিঙ্গ : মহিলা	JMV0168989 ফটো উপলব্ধ	326 নাম : মোফিজ খাতুন পিতাৰ নাম: দিপু মিয়া ঘৰ নং : 104 বয়স : 23 লিঙ্গ : মহিলা	JMV1124049 ফটো উপলব্ধ	327 নাম : নাজমিন খাতুন পিতাৰ নাম: দিপু মিয়া ঘৰ নং : 104 বয়স : 21 লিঙ্গ : মহিলা	JMV1510668 ফটো উপলব্ধ
328 নাম : বহমদ আলি পিতাৰ নাম: জবৰ ঘৰ নং : 105 বয়স : 66 লিঙ্গ : পুৰুষ	JMV7540332 ফটো উপলব্ধ	329 নাম : মহমুদ ইউচুফ পিতাৰ নাম: জবৰ ঘৰ নং : 105 বয়স : 62 লিঙ্গ : পুৰুষ	JMV7540310 ফটো উপলব্ধ	330 নাম : জৰিনা বেগম স্বামীৰ নাম: বহমদ আলি ঘৰ নং : 105 বয়স : 52 লিঙ্গ : মহিলা	JMV7540343 ফটো উপলব্ধ



331 নাম : পতলী বেগম স্বামীৰ নাম: মঃ ইউচুফ বেগম ঘৰ নং : 105 বয়স : 45 লিঙ্গ : মহিলা	JMV7540321 ফটো উপলব্ধ	332 নাম : হৰিচন্দ্র তাচা পিতাৰ নাম: অশোক তাচা ঘৰ নং : 105 বয়স : 36 লিঙ্গ : পুৰুষ	JMV7540354 ফটো উপলব্ধ	333 নাম : আবেদ অনুচাৰী পিতাৰ নাম: ইউচুফ অনুচাৰী ঘৰ নং : 105 বয়স : 25 লিঙ্গ : পুৰুষ	JMV0341917 ফটো উপলব্ধ
334 নাম : ভৰত শৰ্মা পিতাৰ নাম: সুদৰ্শন শৰ্মা ঘৰ নং : 109 বয়স : 70 লিঙ্গ : পুৰুষ	JMV7540365 ফটো উপলব্ধ	335 নাম : ভাৰতী শৰ্মা স্বামীৰ নাম: ভৰত ঘৰ নং : 109 বয়স : 67 লিঙ্গ : মহিলা	JMV7540376 ফটো উপলব্ধ	336 নাম : উৰ্বীজেশ শৰ্মা পিতাৰ নাম: কেদাৰ শৰ্মা ঘৰ নং : 109 বয়স : 45 লিঙ্গ : পুৰুষ	JMV7540398 ফটো উপলব্ধ
337 নাম : গায়ত্ৰী শৰ্মা স্বামীৰ নাম: উৰ্বীজেশ শৰ্মা ঘৰ নং : 107 বয়স : 42 লিঙ্গ : মহিলা	JMV7540387 ফটো উপলব্ধ	338 নাম : সাবিত্ৰী কুমাৰী পিতাৰ নাম: ভৰত শৰ্মা ঘৰ নং : 107 বয়স : 41 লিঙ্গ : মহিলা	JMV7540401 ফটো উপলব্ধ	339 নাম : নিকিতা শৰ্মা পিতাৰ নাম: উৰ্বীজেশ শৰ্মা ঘৰ নং : 107 বয়স : 23 লিঙ্গ : মহিলা	JMV0515833 ফটো উপলব্ধ
340 নাম : কেৰামুদ্দিন আলি পিতাৰ নাম: আকবৰ ঘৰ নং : 108 বয়স : 54 লিঙ্গ : পুৰুষ	JMV7540423 ফটো উপলব্ধ	# 341 নাম : চিৰাজুদ্দিন আলী পিতাৰ নাম: আকবৰ ঘৰ নং : 05 বয়স : 51 লিঙ্গ : পুৰুষ	JMV7540434 ফটো উপলব্ধ	# 342 নাম : মদিনা বেগম স্বামীৰ নাম: চিৰাজুদ্দিন ঘৰ নং : 5 বয়স : 50 লিঙ্গ : মহিলা	JMV7540445 ফটো উপলব্ধ
# 343 নাম : বীণা বেগম স্বামীৰ নাম: কেৰামুদ্দিন আলী ঘৰ নং : 108 বয়স : 48 লিঙ্গ : মহিলা	JMV7540456 ফটো উপলব্ধ	344 নাম : আব্দুল ছালাম সেখ অন্যান্য: মইনা খাতুন ঘৰ নং : 108 বয়স : 29 লিঙ্গ : পুৰুষ	PVW0082503 ফটো উপলব্ধ	345 নাম : চজ আলী পিতাৰ নাম: কেৰামুদ্দিন আলী ঘৰ নং : 108 বয়স : 26 লিঙ্গ : পুৰুষ	JMV0350413 ফটো উপলব্ধ
# 346 নাম : চাহীল আলী পিতাৰ নাম: চিৰাজুদ্দিন আলী ঘৰ নং : 5 বয়স : 25 লিঙ্গ : পুৰুষ	JMV0349209 ফটো উপলব্ধ	347 নাম : ববল মিৰ্ছা মাতৃৰ নাম: এলিনা বেগম ঘৰ নং : 108 বয়স : 25 লিঙ্গ : পুৰুষ	JMV0523662 ফটো উপলব্ধ	348 নাম : হেমোটা খাতুন মাতৃৰ নাম: আমিনা বেগম ঘৰ নং : 108 বয়স : 22 লিঙ্গ : মহিলা	PVW0113829 ফটো উপলব্ধ
349 নাম : খুৰচেদ খান পিতাৰ নাম: চন্ম খান ঘৰ নং : 108 ক বয়স : 25 লিঙ্গ : পুৰুষ	JMV0349100 ফটো উপলব্ধ	350 নাম : জায়দা বেগম স্বামীৰ নাম: চামমহম্মাদ ঘৰ নং : 109 বয়স : 68 লিঙ্গ : মহিলা	JMV7540478 ফটো উপলব্ধ	351 নাম : চালমা বেগম স্বামীৰ নাম: আশ্ৰফ মহম্মাদ ঘৰ নং : 109 বয়স : 40 লিঙ্গ : মহিলা	JMV0169359 ফটো উপলব্ধ
352 নাম : ফমিদা খাতুন স্বামীৰ নাম: চিৰাজু ঘৰ নং : 109 বয়স : 30 লিঙ্গ : মহিলা	JMV1491307 ফটো উপলব্ধ	353 নাম : তুবাৰক হুছেইন পিতাৰ নাম: আবদুল মান্নাৰ ঘৰ নং : 110 বয়স : 56 লিঙ্গ : পুৰুষ	JMV7540570 ফটো উপলব্ধ	354 নাম : পতলী বেগম স্বামীৰ নাম: তুবাৰক ঘৰ নং : 110 বয়স : 50 লিঙ্গ : মহিলা	JMV7540558 ফটো উপলব্ধ
355 নাম : দানিয়েল হুছেইন পিতাৰ নাম: আব্দুল মান্নাৰ ঘৰ নং : 110 বয়স : 47 লিঙ্গ : পুৰুষ	JMV7540581 ফটো উপলব্ধ	356 নাম : ইয়াচমীন বেগম স্বামীৰ নাম: দানিয়েল ঘৰ নং : 110 বয়স : 40 লিঙ্গ : মহিলা	JMV7540592 ফটো উপলব্ধ	357 নাম : জায়দা বেগম স্বামীৰ নাম: বিলাল উদ্দিন ঘৰ নং : 110 ক বয়স : 39 লিঙ্গ : মহিলা	JMV0216887 ফটো উপলব্ধ
358 নাম : বিলাল উদ্দিন পিতাৰ নাম: মইন উদ্দিন ঘৰ নং : 110 ক বয়স : 43 লিঙ্গ : পুৰুষ	JMV1440364 ফটো উপলব্ধ	359 নাম : আব্দুল বেজেক পিতাৰ নাম: আব্দুল মজিদ ঘৰ নং : 111 বয়স : 55 লিঙ্গ : পুৰুষ	JMV7540616 ফটো উপলব্ধ	360 নাম : মনআৰা বেগম স্বামীৰ নাম: আবদুল বেজ্জাক ঘৰ নং : 111 বয়স : 50 লিঙ্গ : মহিলা	JMV7540638 ফটো উপলব্ধ



361 নাম : সন্তোৰ হুচেইন পিতাৰ নাম: আব্দুল মজিদ ঘৰ নং : ১১১ বয়স : 46 লিঙ্গ : পুৰুষ	JMV7540649 ফটো উপলব্ধ	362 নাম : মাফিয়া বেগম স্বামীৰ নাম: সন্তোৰ ঘৰ নং : ১১১ বয়স : 44 লিঙ্গ : মহিলা	JMV7540650 ফটো উপলব্ধ	363 নাম : মঃ মুজিবৰ বহমান পিতাৰ নাম: আব্দুল বজক ঘৰ নং : ১১১ বয়স : 35 লিঙ্গ : পুৰুষ	JMV7542510 ফটো উপলব্ধ
364 নাম : মুস্কান বেগম স্বামীৰ নাম: মুজিবৰ বহমান ঘৰ নং : 111 বয়স : 34 লিঙ্গ : মহিলা	JMV0445841 ফটো উপলব্ধ	365 নাম : জেচমিন চুলতানা পিতাৰ নাম: ছাত্তাৰ হুচেইন ঘৰ নং : 111 বয়স : 25 লিঙ্গ : মহিলা	JMV0355149 ফটো উপলব্ধ	366 নাম : মঃ তোহিদ হুচেইন পিতাৰ নাম: মঃ ছাত্তাৰ হুচেইন ঘৰ নং : 111 বয়স : 20 লিঙ্গ : পুৰুষ	PVW0017863 ফটো উপলব্ধ
367 নাম : পৰসুৰাম গচাই পিতাৰ নাম: তালু ঘৰ নং : ১১২ বয়স : 62 লিঙ্গ : পুৰুষ	JMV7540683 ফটো উপলব্ধ	368 নাম : পাৰ্বতী গচাই স্বামীৰ নাম: পৰশুৰাম গচাই ঘৰ নং : ১১২ বয়স : 58 লিঙ্গ : মহিলা	JMV7540694 ফটো উপলব্ধ	369 নাম : বঞ্জন গচাই পিতাৰ নাম: পৰশুৰাম গচাই ঘৰ নং : ১১২ বয়স : 43 লিঙ্গ : পুৰুষ	JMV7540718 ফটো উপলব্ধ
370 নাম : বীতা গচাই স্বামীৰ নাম: বঞ্জন গচাই ঘৰ নং : ১১২ বয়স : 40 লিঙ্গ : মহিলা	JMV7540729 ফটো উপলব্ধ	371 নাম : চন্দন গোসাঁই পিতাৰ নাম: প্রচুৰাম গোসাঁই ঘৰ নং : 122 বয়স : 34 লিঙ্গ : পুৰুষ	JMV0346809 ফটো উপলব্ধ	372 নাম : পূজা গোসাঁই স্বামীৰ নাম: চন্দন গোসাঁই ঘৰ নং : 112 বয়স : 28 লিঙ্গ : মহিলা	JMV0341883 ফটো উপলব্ধ
373 নাম : বিন্দিয়া গোসাঁই পিতাৰ নাম: বঞ্জন গোসাঁই ঘৰ নং : 112 বয়স : 21 লিঙ্গ : মহিলা	PVW0017566 ফটো উপলব্ধ	374 নাম : কাজল গোসাঁই পিতাৰ নাম: বঞ্জন গচাই ঘৰ নং : 112 বয়স : 20 লিঙ্গ : মহিলা	PVW0088872 ফটো উপলব্ধ	375 নাম : মনদিপ ঠাকুৰ পিতাৰ নাম: নগনীৰায়ন ঘৰ নং : ১১৩ বয়স : 67 লিঙ্গ : পুৰুষ	JMV7540730 ফটো উপলব্ধ
376 নাম : সুনীল ঠাকুৰ পিতাৰ নাম: মনদিপ ঠাকুৰ ঘৰ নং : ১১৩ বয়স : 38 লিঙ্গ : পুৰুষ	JMV7540741 ফটো উপলব্ধ	# 377 নাম : নাছিৰ হোচেন পিতাৰ নাম: তোবাবেক হোচেন ঘৰ নং : 110 বয়স : 35 লিঙ্গ : পুৰুষ	JMV0011668 ফটো উপলব্ধ	378 নাম : ঈশ্বৰ মাহাত পিতাৰ নাম: উত্তম ঘৰ নং : ১১৪ বয়স : 70 লিঙ্গ : পুৰুষ	JMV7540752 ফটো উপলব্ধ
379 নাম : প্রভাবতী দেবী স্বামীৰ নাম: ঈশ্বৰ ঘৰ নং : ১১৪ বয়স : 65 লিঙ্গ : মহিলা	JMV7540763 ফটো উপলব্ধ	380 নাম : অদিতি কুমাৰী পিতাৰ নাম: ঈশ্বৰ প্রচাদ ঘৰ নং : 114 বয়স : 28 লিঙ্গ : মহিলা	JMV1124023 ফটো উপলব্ধ	# 381 নাম : ববিতা শৰ্মা স্বামীৰ নাম: অনীল শৰ্মা ঘৰ নং : 125 বয়স : 38 লিঙ্গ : মহিলা	JMV1133818 ফটো উপলব্ধ
E 382 নাম : জুনা দেবী অন্যান্য: গোপাল ঘৰ নং : ১১৬ বয়স : 57 লিঙ্গ : মহিলা	JMV7540796 ফটো উপলব্ধ	383 নাম : অমৰ নাথ প্রসাদ পিতাৰ নাম: গোপাল ঘৰ নং : ১১৬ বয়স : 42 লিঙ্গ : পুৰুষ	JMV7540809 ফটো উপলব্ধ	384 নাম : দয়ানন্দ গুপ্তা পিতাৰ নাম: গোপাল গুপ্তা ঘৰ নং : ১১৬ বয়স : 38 লিঙ্গ : পুৰুষ	JMV7540810 ফটো উপলব্ধ
385 নাম : চন্দ্ৰভূচন গুপ্তা পিতাৰ নাম: বাবুলাল ঘৰ নং : ১১৭ বয়স : 62 লিঙ্গ : পুৰুষ	JMV7540843 ফটো উপলব্ধ	386 নাম : নীতা গুপ্তা স্বামীৰ নাম: চন্দ্ৰভূচন ঘৰ নং : ১১৭ বয়স : 58 লিঙ্গ : মহিলা	JMV7540854 ফটো উপলব্ধ	387 নাম : বাজেশ গুপ্তা পিতাৰ নাম: বাবুলাল ঘৰ নং : ১১৭ বয়স : 55 লিঙ্গ : পুৰুষ	JMV7540865 ফটো উপলব্ধ
388 নাম : সন্তোশ গুপ্তা পিতাৰ নাম: বাবুলাল ঘৰ নং : ১১৭ বয়স : 50 লিঙ্গ : পুৰুষ	JMV7540887 ফটো উপলব্ধ	389 নাম : ববীতা গুপ্তা স্বামীৰ নাম: বাজেশ ঘৰ নং : ১১৭ বয়স : 49 লিঙ্গ : মহিলা	JMV7540876 ফটো উপলব্ধ	390 নাম : দীপালী বড়া, গুপ্তা স্বামীৰ নাম: সন্তোশ গুপ্তা ঘৰ নং : ১১৭ বয়স : 44 লিঙ্গ : মহিলা	JMV7540898 ফটো উপলব্ধ



391 নাম : ইশাংত কুমাৰ গুপ্ত পিতাৰ নাম : চন্দ্ৰভূষণ গুপ্তা ঘৰ নং : 119 বয়স : 37 লিঙ্গ : পুৰুষ	JMV7540901 ফটো উপলব্ধ	# 392 নাম : প্ৰণব জ্যোতি ডেকা পিতাৰ নাম : খগেশ্বৰ ডেকা ঘৰ নং : 2 বয়স : 34 লিঙ্গ : পুৰুষ	JMV0364083 ফটো উপলব্ধ	393 নাম : আশিস গুপ্তা পিতাৰ নাম : বাৰ্জেশ গুপ্তা ঘৰ নং : 119 বয়স : 31 লিঙ্গ : পুৰুষ	JMV0013839 ফটো উপলব্ধ
394 নাম : মোহিত গুপ্তা পিতাৰ নাম : সন্তোশ গুপ্তা ঘৰ নং : 117 বয়স : 28 লিঙ্গ : পুৰুষ	JMV0410225 ফটো উপলব্ধ	395 নাম : আলকা গুপ্তা পিতাৰ নাম : বাৰ্জেশ গুপ্তা ঘৰ নং : 117 বয়স : 24 লিঙ্গ : মহিলা	JMV0476499 ফটো উপলব্ধ	396 নাম : আহিয়া খাতুন স্বামীৰ নাম : বলজ খান ঘৰ নং : 118 বয়স : 74 লিঙ্গ : মহিলা	JMV7540967 ফটো উপলব্ধ
397 নাম : চমা খান পিতাৰ নাম : বলজ খান ঘৰ নং : 118 বয়স : 52 লিঙ্গ : পুৰুষ	JMV7540912 ফটো উপলব্ধ	398 নাম : আমিৰ খান পিতাৰ নাম : বলজ ঘৰ নং : 118 বয়স : 46 লিঙ্গ : পুৰুষ	JMV7540923 ফটো উপলব্ধ	399 নাম : হাফিজা খাতুন স্বামীৰ নাম : চমা খান ঘৰ নং : 118 বয়স : 45 লিঙ্গ : মহিলা	JMV7540945 ফটো উপলব্ধ
400 নাম : ভগবানলাল গুপ্তা পিতাৰ নাম : নৰসিং ঘৰ নং : 119 বয়স : 68 লিঙ্গ : পুৰুষ	JMV7540978 ফটো উপলব্ধ	401 নাম : আশা দেবী স্বামীৰ নাম : ভগবান লাল ঘৰ নং : 119 বয়স : 59 লিঙ্গ : মহিলা	JMV7540989 ফটো উপলব্ধ	402 নাম : বিদ্যাভূষণ পিতাৰ নাম : ভগবান ঘৰ নং : 119 বয়স : 42 লিঙ্গ : পুৰুষ	JMV7540990 ফটো উপলব্ধ
403 নাম : কিৰণ গুপ্তা স্বামীৰ নাম : বিদ্যাভূষণ গুপ্তা ঘৰ নং : 119 বয়স : 41 লিঙ্গ : মহিলা	JMV0400622 ফটো উপলব্ধ	404 নাম : বামেশ্বৰ গুপ্তা পিতাৰ নাম : ভগবান শীল ঘৰ নং : 119 বয়স : 38 লিঙ্গ : পুৰুষ	JMV7541017 ফটো উপলব্ধ	405 নাম : শ্বেতা গুপ্তা স্বামীৰ নাম : বামেশ্বৰ গুপ্তা ঘৰ নং : 119 বয়স : 32 লিঙ্গ : মহিলা	JMV0087213 ফটো উপলব্ধ
406 নাম : বিজেন তাঁতী পিতাৰ নাম : প্ৰতাপ তাঁতী ঘৰ নং : 120(ট) বয়স : 36 লিঙ্গ : পুৰুষ	JMV0015909 ফটো উপলব্ধ	407 নাম : প্ৰভু প্ৰসাদ পিতাৰ নাম : চোতন ঘৰ নং : 121 বয়স : 58 লিঙ্গ : পুৰুষ	JMV7541062 ফটো উপলব্ধ	408 নাম : দেৱন্তী দেবী স্বামীৰ নাম : প্ৰভু প্ৰসাদ ঘৰ নং : 121 বয়স : 53 লিঙ্গ : মহিলা	JMV7541073 ফটো উপলব্ধ
409 নাম : মমতা কুমাৰী পিতাৰ নাম : প্ৰভু প্ৰসাদ ঘৰ নং : 121 বয়স : 29 লিঙ্গ : মহিলা	JMV0170589 ফটো উপলব্ধ	# 410 নাম : টিংক তাঁতী পিতাৰ নাম : নন্দু তাঁতী ঘৰ নং : 128 বয়স : 41 লিঙ্গ : পুৰুষ	JMV0018887 ফটো উপলব্ধ	411 নাম : হৰিহৰ প্ৰসাদ পিতাৰ নাম : লক্ষীচন্দন চাহ ঘৰ নং : 128বি বয়স : 76 লিঙ্গ : পুৰুষ	JMV0018747 ফটো উপলব্ধ
412 নাম : গোপাল চাহ পিতাৰ নাম : কৃষ্ণ চাহ ঘৰ নং : 128ড বয়স : 40 লিঙ্গ : পুৰুষ	JMV0018895 ফটো উপলব্ধ	413 নাম : গীতা শৰ্মা স্বামীৰ নাম : গঙ্গা ঘৰ নং : 125 বয়স : 68 লিঙ্গ : মহিলা	JMV7541095 ফটো উপলব্ধ	414 নাম : দিপক শৰ্মা পিতাৰ নাম : গঙ্গা ঘৰ নং : 125 বয়স : 50 লিঙ্গ : পুৰুষ	JMV7541108 ফটো উপলব্ধ
415 নাম : সুনীল শৰ্মা পিতাৰ নাম : গঙ্গা শৰ্মা ঘৰ নং : 125 বয়স : 47 লিঙ্গ : পুৰুষ	JMV7541119 ফটো উপলব্ধ	416 নাম : অনিল শৰ্মা পিতাৰ নাম : গঙ্গা শৰ্মা ঘৰ নং : 125 বয়স : 45 লিঙ্গ : পুৰুষ	JMV7541120 ফটো উপলব্ধ	417 নাম : মায়ী শৰ্মা স্বামীৰ নাম : দিপক ঘৰ নং : 125 বয়স : 42 লিঙ্গ : মহিলা	JMV7541142 ফটো উপলব্ধ
418 নাম : সীমা শৰ্মা স্বামীৰ নাম : সুনীল শৰ্মা ঘৰ নং : 125 বয়স : 42 লিঙ্গ : মহিলা	JMV7541153 ফটো উপলব্ধ	S 419 নাম : সীমা কুমাৰী শৰ্মা পিতাৰ নাম : গংগা প্ৰচাদ শৰ্মা ঘৰ নং : 125 বয়স : 42 লিঙ্গ : মহিলা	JMV0545301 ফটো উপলব্ধ	420 নাম : সুৰেন্দ্ৰ গুপ্তা পিতাৰ নাম : গংগা শৰ্মা ঘৰ নং : 125 বয়স : 41 লিঙ্গ : পুৰুষ	JMV7541131 ফটো উপলব্ধ



<p>R 421</p> <p>নাম : সনু শৰ্মা মাতৃৰ নাম: দীপক শৰ্মা ঘৰ নং : 125 বয়স : 29 লিঙ্গ : পুৰুষ</p> <p>ফটো উপলব্ধ</p>	JMV0092544	<p>422</p> <p>নাম : চনু শৰ্মা পিতাৰ নাম: দীপক শৰ্মা ঘৰ নং : 125 বয়স : 29 লিঙ্গ : পুৰুষ</p> <p>ফটো উপলব্ধ</p>	JMV0468314	<p>423</p> <p>নাম : প্রকাশ শৰ্মা পিতাৰ নাম: দীপক শৰ্মা ঘৰ নং : 125 বয়স : 25 লিঙ্গ : পুৰুষ</p> <p>ফটো উপলব্ধ</p>	JMV0342881
<p>424</p> <p>নাম : মহম্মদ আখতাৰ পিতাৰ নাম: শ্বেখ নাৰাব ঘৰ নং : 126 বয়স : 60 লিঙ্গ : পুৰুষ</p> <p>ফটো উপলব্ধ</p>	JMV7541200	<p>425</p> <p>নাম : সৈশত জহান স্বামীৰ নাম: মঃ আক্ষাদিন ঘৰ নং : 127 বয়স : 71 লিঙ্গ : মহিলা</p> <p>ফটো উপলব্ধ</p>	JMV0302760	<p>426</p> <p>নাম : ম অছিম অখতাৰ পিতাৰ নাম: মহম্মদ অহমদিন ঘৰ নং : 129 বয়স : 47 লিঙ্গ : পুৰুষ</p> <p>ফটো উপলব্ধ</p>	JMV7541244
<p>427</p> <p>নাম : মঃ নাচিম আহমেদ পিতাৰ নাম: মহম্মদ আহমদিন ঘৰ নং : 129 বয়স : 39 লিঙ্গ : পুৰুষ</p> <p>ফটো উপলব্ধ</p>	JMV7542532	<p>428</p> <p>নাম : মহম্মদ নজৰ আহমেদ পিতাৰ নাম: মহম্মদ অহমদিন ঘৰ নং : 129 বয়স : 38 লিঙ্গ : পুৰুষ</p> <p>ফটো উপলব্ধ</p>	JMV7542543	<p>429</p> <p>নাম : মঃ সামিম আহমেদ পিতাৰ নাম: মহম্মদ আক্ষাদীন ঘৰ নং : 129 বয়স : 38 লিঙ্গ : পুৰুষ</p> <p>ফটো উপলব্ধ</p>	JMV7541255
<p>430</p> <p>নাম : য়াহমিন জামাল খান স্বামীৰ নাম: মঃ নাচিম আহমেদ ঘৰ নং : 127 বয়স : 36 লিঙ্গ : মহিলা</p> <p>ফটো উপলব্ধ</p>	JXP7242855	<p>431</p> <p>নাম : ফৰহত পৰবীন স্বামীৰ নাম: ম অছিম অখতাৰ ঘৰ নং : 129 বয়স : 35 লিঙ্গ : মহিলা</p> <p>ফটো উপলব্ধ</p>	JMV7542258	<p>432</p> <p>নাম : আৰফা ফৰহত নাছৰিন স্বামীৰ নাম: মঃ সামিম আহমেদ ঘৰ নং : 129 বয়স : 33 লিঙ্গ : মহিলা</p> <p>ফটো উপলব্ধ</p>	JMV0180893
<p>433</p> <p>নাম : নন্দ তাঁতী পিতাৰ নাম: কালাচন্দ তাঁতী ঘৰ নং : 128 বয়স : 71 লিঙ্গ : পুৰুষ</p> <p>ফটো উপলব্ধ</p>	JMV0021238	<p>434</p> <p>নাম : দেৱকান্ত শইকীয়া পিতাৰ নাম: অপেন শইকীয়া ঘৰ নং : 128 বয়স : 64 লিঙ্গ : পুৰুষ</p> <p>ফটো উপলব্ধ</p>	JMV0186833	<p>435</p> <p>নাম : মামনী তাঁতী স্বামীৰ নাম: নন্দ তাঁতী ঘৰ নং : 128 বয়স : 56 লিঙ্গ : মহিলা</p> <p>ফটো উপলব্ধ</p>	JMV0348904
<p>436</p> <p>নাম : চুকৰ চাবাচি পিতাৰ নাম: মনাচা চাবাচি ঘৰ নং : 128 (ছ) বয়স : 55 লিঙ্গ : পুৰুষ</p> <p>ফটো উপলব্ধ</p>	JMV0021279	<p>437</p> <p>নাম : যশোদা চাবাচি স্বামীৰ নাম: চুকৰো চাবাচি ঘৰ নং : 128 বয়স : 50 লিঙ্গ : মহিলা</p> <p>ফটো উপলব্ধ</p>	JMV0021287	<p>438</p> <p>নাম : বিনা মুৰমু স্বামীৰ নাম: ধনীৰাম মুৰমু ঘৰ নং : 128 বয়স : 47 লিঙ্গ : মহিলা</p> <p>ফটো উপলব্ধ</p>	JMV1172444
<p>439</p> <p>নাম : শান্তী তাঁতী স্বামীৰ নাম: নন্দ তাঁতী ঘৰ নং : 128 বয়স : 46 লিঙ্গ : মহিলা</p> <p>ফটো উপলব্ধ</p>	JMV0354373	<p># 440</p> <p>নাম : ৰবিকা বৰ্ণা স্বামীৰ নাম: মাইকেল জেৰালড বৰ্ণা ঘৰ নং : 44 বয়স : 46 লিঙ্গ : মহিলা</p> <p>ফটো উপলব্ধ</p>	JMV0501601	<p># 441</p> <p>নাম : তিংকু ডেকা পিতাৰ নাম: অকণ ডেকা ঘৰ নং : 40 বয়স : 43 লিঙ্গ : পুৰুষ</p> <p>ফটো উপলব্ধ</p>	JMV0021378
<p>442</p> <p>নাম : অৰোণ প্ৰজা পিতাৰ নাম: শীতাৰাম প্ৰজা ঘৰ নং : 128 বয়স : 40 লিঙ্গ : পুৰুষ</p> <p>ফটো উপলব্ধ</p>	JMV0021436	<p># 443</p> <p>নাম : মাইকেল জেৰালড বৰ্ণা পিতাৰ নাম: জেৰালড মাইকেল বৰ্ণা ঘৰ নং : 44 বয়স : 40 লিঙ্গ : পুৰুষ</p> <p>ফটো উপলব্ধ</p>	JMV0501585	<p>444</p> <p>নাম : মহম্মদ এমদাত মিৰ্খা পিতাৰ নাম: আব্দুল কাদিৰ ঘৰ নং : 128 বয়স : 38 লিঙ্গ : পুৰুষ</p> <p>ফটো উপলব্ধ</p>	JMV0170845
<p>445</p> <p>নাম : অঞ্জালী তাঁতি স্বামীৰ নাম: টিকু তাঁতি ঘৰ নং : 128 বয়স : 37 লিঙ্গ : মহিলা</p> <p>ফটো উপলব্ধ</p>	JMV0363382	<p>446</p> <p>নাম : বাবুল হাজ্জাৰিকা পিতাৰ নাম: হাপিচ HAZARIKA ঘৰ নং : 128 বয়স : 34 লিঙ্গ : পুৰুষ</p> <p>ফটো উপলব্ধ</p>	JMV0354738	<p>447</p> <p>নাম : ৰবি মুৰমু পিতাৰ নাম: ধনীৰাম মুৰমু ঘৰ নং : 128 বয়স : 34 লিঙ্গ : পুৰুষ</p> <p>ফটো উপলব্ধ</p>	JMV0519785
<p>448</p> <p>নাম : চন্দন তিৱাৰী পিতাৰ নাম: প্ৰভুনাথ তিৱাৰী ঘৰ নং : 128 বয়স : 33 লিঙ্গ : পুৰুষ</p> <p>ফটো উপলব্ধ</p>	JMV0195966	<p>449</p> <p>নাম : অমন কুমাৰ গুপ্তা পিতাৰ নাম: যুগল প্ৰসাদ গুপ্তা ঘৰ নং : 128 বয়স : 32 লিঙ্গ : পুৰুষ</p> <p>ফটো উপলব্ধ</p>	JMV0187021	<p>S 450</p> <p>নাম : অচীনা বেগম স্বামীৰ নাম: মহঃ ফাৰুক মিৰ্খা ঘৰ নং : 128 বয়স : 32 লিঙ্গ : মহিলা</p> <p>ফটো উপলব্ধ</p>	JMV0365064



451	JMV0170886	নাম : মহম্মদ জলহাচ মিৰ্খা পিতাৰ নাম: আব্দুল কাদিৰ ঘৰ নং : 128 বয়স : 31 লিঙ্গ : পুৰুষ	ফটো উপলব্ধ	452	JMV0357996	নাম : উপেন্দ্ৰ পণ্ডিত পিতাৰ নাম: হৰেৰাম পণ্ডিত ঘৰ নং : 128 বয়স : 31 লিঙ্গ : পুৰুষ	ফটো উপলব্ধ	453	JMV0542159	নাম : কমলা মুৰমু স্বামীৰ নাম: বৰী মুৰমু ঘৰ নং : 128 বয়স : 22 লিঙ্গ : মহিলা	ফটো উপলব্ধ
454	JMV0167700	নাম : বেণু দেবী স্বামীৰ নাম: জয়প্ৰকাশ প্ৰসাদ ঘৰ নং : 128 বয়স : 27 লিঙ্গ : মহিলা	ফটো উপলব্ধ	455	JMV0167890	নাম : সুনয়না দেবী স্বামীৰ নাম: বিকাশ প্ৰসাদ ঘৰ নং : 128 বয়স : 26 লিঙ্গ : মহিলা	ফটো উপলব্ধ	456	JMV0341180	নাম : বিয়া দাস পিতাৰ নাম: বাম দাস ঘৰ নং : 128 গ বয়স : 25 লিঙ্গ : মহিলা	ফটো উপলব্ধ
457	JMV1521806	নাম : বিতেশ দাস পিতাৰ নাম: বাম দাস ঘৰ নং : 128 সা বয়স : 21 লিঙ্গ : পুৰুষ	ফটো উপলব্ধ	458	JMV0221218	নাম : ধনঞ্জয় কুমাৰ পণ্ডিত পিতাৰ নাম: ফুলেনা পণ্ডিত ঘৰ নং : 128 চ বয়স : 31 লিঙ্গ : পুৰুষ	ফটো উপলব্ধ	# 459	JMV0340893	নাম : নয়নমন্নি দেকা পিতাৰ নাম: টিন্‌কু দেকা ঘৰ নং : 40 বয়স : 25 লিঙ্গ : মহিলা	ফটো উপলব্ধ
460	JMV1472166	নাম : নিমিতা তাঁতী স্বামীৰ নাম: বিজেন তাঁতী ঘৰ নং : 128 ট বয়স : 30 লিঙ্গ : মহিলা	ফটো উপলব্ধ	461	JMV0093104	নাম : পুতুলী গগৈ শইকীয়া স্বামীৰ নাম: দেৱকান্ত শইকীয়া ঘৰ নং : 128 H বয়স : 45 লিঙ্গ : মহিলা	ফটো উপলব্ধ	462	JMV0497735	নাম : প্ৰভুনাথ তিবাৰী পিতাৰ নাম: মটকন তিবাৰী ঘৰ নং : 128 জে বয়স : 63 লিঙ্গ : পুৰুষ	ফটো উপলব্ধ
463	JMV0497354	নাম : অমৰ তিবাৰী পিতাৰ নাম: প্ৰভুনাথ তিবাৰী ঘৰ নং : 128 জে বয়স : 32 লিঙ্গ : পুৰুষ	ফটো উপলব্ধ	464	JMV1173293	নাম : খুচি তিবাৰী স্বামীৰ নাম: চন্দন তিবাৰী ঘৰ নং : 128 জে বয়স : 22 লিঙ্গ : মহিলা	ফটো উপলব্ধ	465	JMV1151364	নাম : মহঃ জিকৰুল্লা খান পিতাৰ নাম: মহঃ জৈনুদ্দীন খান ঘৰ নং : 128 বা বয়স : 28 লিঙ্গ : পুৰুষ	ফটো উপলব্ধ
466	JMV0412759	নাম : হিদায়েতুল্লা খান পিতাৰ নাম: জৈনুদ্দীন খান ঘৰ নং : 128 বা বয়স : 27 লিঙ্গ : পুৰুষ	ফটো উপলব্ধ	467	JMV1151075	নাম : আতাউল্লাহ খান পিতাৰ নাম: জৈনুদ্দীন খান ঘৰ নং : 128 বা বয়স : 26 লিঙ্গ : পুৰুষ	ফটো উপলব্ধ	468	JMV1172535	নাম : নিখহত পাৰভিন পিতাৰ নাম: জৈনুদ্দীন খান ঘৰ নং : 128 বা বয়স : 23 লিঙ্গ : মহিলা	ফটো উপলব্ধ
469	PVW0110833	নাম : বহমতুল্লাহ খান পিতাৰ নাম: জৈনুদ্দীন খান ঘৰ নং : 128 বা বয়স : 19 লিঙ্গ : পুৰুষ	ফটো উপলব্ধ	470	JMV1490564	নাম : মধুস্মিতা চক্ৰবৰ্তী পিতাৰ নাম: অৰবিন্দ চক্ৰবৰ্তী ঘৰ নং : 128 এন বয়স : 23 লিঙ্গ : মহিলা	ফটো উপলব্ধ	471	JMV0350793	নাম : মায়া বেগম পিতাৰ নাম: অলফেৰ্ত তাঁতী ঘৰ নং : 128 ন বয়স : 31 লিঙ্গ : মহিলা	ফটো উপলব্ধ
472	JMV1518109	নাম : প্ৰিয়া তাঁতী স্বামীৰ নাম: লাল তাঁতী ঘৰ নং : 128 ট বয়স : 44 লিঙ্গ : মহিলা	ফটো উপলব্ধ	473	JMV0350629	নাম : জতীচ সাহ পিতাৰ নাম: কুশী সাহ ঘৰ নং : 128 ত বয়স : 32 লিঙ্গ : পুৰুষ	ফটো উপলব্ধ	474	PVW0075580	নাম : নম্ৰতা তাঁতী পিতাৰ নাম: লাল তাঁতী ঘৰ নং : 128 ট বয়স : 20 লিঙ্গ : মহিলা	ফটো উপলব্ধ
# 475	JMV0350447	নাম : মিনা দেকা স্বামীৰ নাম: টিন্‌কু দেকা ঘৰ নং : 40 বয়স : 48 লিঙ্গ : মহিলা	ফটো উপলব্ধ	476	JMV7541697	নাম : আব্দুল কাদিৰ মিৰ্খা পিতাৰ নাম: ভূপেন ঘৰ নং : 128 চ বয়স : 70 লিঙ্গ : পুৰুষ	ফটো উপলব্ধ	477	JMV7541700	নাম : নাজমা বেগম স্বামীৰ নাম: আব্দুল কাদিৰ ঘৰ নং : 128 চ বয়স : 65 লিঙ্গ : মহিলা	ফটো উপলব্ধ
478	JMV7541459	নাম : অতুল মণ্ডল পিতাৰ নাম: যোগেশ ঘৰ নং : 128 উ বয়স : 62 লিঙ্গ : পুৰুষ	ফটো উপলব্ধ	479	JMV7541482	নাম : ফুলেনা পণ্ডিত পিতাৰ নাম: শঙ্কৰ ঘৰ নং : 128 চ বয়স : 62 লিঙ্গ : পুৰুষ	ফটো উপলব্ধ	480	JMV7541631	নাম : পঞ্চমী তাতী স্বামীৰ নাম: প্ৰতাপ তাতী ঘৰ নং : 128 ট বয়স : 61 লিঙ্গ : মহিলা	ফটো উপলব্ধ



481 নাম : হৰেৰাম পণ্ডিত পিতাৰ নাম: শিউপূজন ঘৰ নং : ১২৮এ বয়স : 60 লিঙ্গ : পুৰুষ	JMV7541573 ফটো উপলব্ধ	482 নাম : প্ৰতাপ তাতী পিতাৰ নাম: ধনীয়া তাতী ঘৰ নং : ১২৮ট বয়স : 60 লিঙ্গ : পুৰুষ	JMV7541620 ফটো উপলব্ধ	483 নাম : পৰমানন্দ প্ৰসাদ পিতাৰ নাম: লক্ষ্মী চন্দ শাহ ঘৰ নং : ১২৮খ বয়স : 60 লিঙ্গ : পুৰুষ	JMV7541346 ফটো উপলব্ধ
# 484 নাম : খৰ্গেশ্বৰ ডেকা পিতাৰ নাম: তিলেশ্বৰ ঘৰ নং : 2 বয়স : 59 লিঙ্গ : পুৰুষ	JMV7541313 ফটো উপলব্ধ	485 নাম : শাৰদা দেবী স্বামীৰ নাম: পৰমানন্দ প্ৰসাদ ঘৰ নং : ১২৮খ বয়স : 58 লিঙ্গ : মহিলা	JMV7541357 ফটো উপলব্ধ	486 নাম : সুলোচনা দেবী স্বামীৰ নাম: ফুলেনা পণ্ডিত ঘৰ নং : ১২৮ট বয়স : 58 লিঙ্গ : মহিলা	JMV7541493 ফটো উপলব্ধ
# 487 নাম : কণিকা দত্ত মণ্ডল স্বামীৰ নাম: অতুল মণ্ডল ঘৰ নং : ১২৮ঙ বয়স : 57 লিঙ্গ : মহিলা	JMV7541460 ফটো উপলব্ধ	488 নাম : মালতী দেবী স্বামীৰ নাম: প্ৰভনাথ ঘৰ নং : ১২৮জ বয়স : 57 লিঙ্গ : মহিলা	JMV7541528 ফটো উপলব্ধ	489 নাম : মাইদা দেবী স্বামীৰ নাম: হৰেৰাম ঘৰ নং : ১২৮ঞ বয়স : 56 লিঙ্গ : মহিলা	JMV7541584 ফটো উপলব্ধ
490 নাম : বিমল দাস পিতাৰ নাম: নাৰায়ন দাস ঘৰ নং : ১২৮গ বয়স : 54 লিঙ্গ : পুৰুষ	JMV7541380 ফটো উপলব্ধ	# 491 নাম : বিবি ডেকা স্বামীৰ নাম: খৰ্গেশ্বৰ ডেকা ঘৰ নং : 2 বয়স : 51 লিঙ্গ : মহিলা	JMV7541324 ফটো উপলব্ধ	492 নাম : ৰাম দাস পিতাৰ নাম: নাৰায়ন দাস ঘৰ নং : ১২৮গ বয়স : 50 লিঙ্গ : পুৰুষ	JMV7541404 ফটো উপলব্ধ
493 নাম : জয়নন্দীন খান পিতাৰ নাম: গুলাব খান ঘৰ নং : ১২৮ঘ বয়স : 50 লিঙ্গ : পুৰুষ	JMV7541551 ফটো উপলব্ধ	494 নাম : মুকেশ সিং পিতাৰ নাম: ভূলা সিং ঘৰ নং : ১২৮ট বয়স : 48 লিঙ্গ : পুৰুষ	JMV7541608 ফটো উপলব্ধ	495 নাম : ভূপেন চন্দ্ৰ দাস দাস পিতাৰ নাম: ভূপু ৰাম দাস দাস ঘৰ নং : ১২৮ট বয়স : 48 লিঙ্গ : পুৰুষ	JMV7541675 ফটো উপলব্ধ
496 নাম : চবনম তাৰা বেগম স্বামীৰ নাম: জয়নন্দীন খান ঘৰ নং : ১২৮ঘ বয়স : 45 লিঙ্গ : মহিলা	JMV7541562 ফটো উপলব্ধ	497 নাম : বিনীতা দাস স্বামীৰ নাম: ভূপেন চন্দ্ৰ দাস দাস ঘৰ নং : ১২৮ট বয়স : 45 লিঙ্গ : মহিলা	JMV7541686 ফটো উপলব্ধ	498 নাম : ৰিংকু কুমাৰী স্বামীৰ নাম: মুকেশ ঘৰ নং : ১২৮ট বয়স : 41 লিঙ্গ : মহিলা	JMV7541619 ফটো উপলব্ধ
499 নাম : ম- মণিৰল মিৰ্কা পিতাৰ নাম: আব্দুল কাদিৰ ঘৰ নং : ১২৮দ বয়স : 40 লিঙ্গ : পুৰুষ	JMV7541722 ফটো উপলব্ধ	500 নাম : সন্তোষ তিওয়ারি পিতাৰ নাম: প্ৰভু নাথ তিওয়ারি ঘৰ নং : ১২৮জ বয়স : 39 লিঙ্গ : পুৰুষ	JMV7541539 ফটো উপলব্ধ	501 নাম : সঞ্জয় পণ্ডিত পিতাৰ নাম: ফুলেনা পণ্ডিত ঘৰ নং : ১২৮ট বয়স : 38 লিঙ্গ : পুৰুষ	JMV7541506 ফটো উপলব্ধ
502 নাম : জিতেন তাতী পিতাৰ নাম: প্ৰতাপ তাতী ঘৰ নং : ১২৮ট বয়স : 38 লিঙ্গ : পুৰুষ	JMV7541653 ফটো উপলব্ধ	503 নাম : মঃ ফাৰুক মিৰ্কা পিতাৰ নাম: আব্দুল কাদিৰ ঘৰ নং : ১২৮দ বয়স : 38 লিঙ্গ : পুৰুষ	JMV7541733 ফটো উপলব্ধ	504 নাম : বিকাশ প্ৰসাদ পিতাৰ নাম: যোগেন্দ্ৰ প্ৰসাদ ঘৰ নং : ১২৮খ বয়স : 38 লিঙ্গ : পুৰুষ	JMV7541379 ফটো উপলব্ধ
505 নাম : বিকী মণ্ডল পিতাৰ নাম: অতুল মণ্ডল ঘৰ নং : ১২৮ঙ বয়স : 37 লিঙ্গ : পুৰুষ	JMV7541471 ফটো উপলব্ধ	506 নাম : জয় প্ৰকাশ প্ৰসাদ পিতাৰ নাম: হৰিহৰ প্ৰসাদ ঘৰ নং : ১২৮খ বয়স : 32 লিঙ্গ : পুৰুষ	JMV1440433 ফটো উপলব্ধ	507 নাম : দীপক প্ৰসাদ পিতাৰ নাম: পৰমানন্দ প্ৰসাদ ঘৰ নং : ১২৮খ বয়স : 32 লিঙ্গ : পুৰুষ	JMV1440331 ফটো উপলব্ধ
508 নাম : দিলিপ দে পিতাৰ নাম: শতীষ দে ঘৰ নং : ১২৯ বয়স : 55 লিঙ্গ : পুৰুষ	JMV7541744 ফটো উপলব্ধ	509 নাম : কৃষ্ণা দে স্বামীৰ নাম: দিলীপ দে ঘৰ নং : 129 বয়স : 46 লিঙ্গ : মহিলা	JMV0518332 ফটো উপলব্ধ	510 নাম : তমন্না পাৰবিন স্বামীৰ নাম: মুস্তাক আহমেদ ঘৰ নং : ১৩০ বয়স : 38 লিঙ্গ : মহিলা	JMV7542270 ফটো উপলব্ধ



511	JMV0185132	ফটো উপলব্ধ	512	JMV7542452	ফটো উপলব্ধ	513	JMV0392613	ফটো উপলব্ধ
নাম : মুসাৰত বেগম পিতাৰ নাম: আচলম সিদ্দিক ঘৰ নং : ১৩০ক বয়স : 37 লিঙ্গ : মহিলা			নাম : আফতাৰ আলম পিতাৰ নাম: মাখাৰ ছিদ্দিক ঘৰ নং : ১৩০ বয়স : 36 লিঙ্গ : পুৰুষ			নাম : বিনিতা দেবী স্বামীৰ নাম: সুনীল ঠাকুৰ ঘৰ নং : 130 বয়স : 35 লিঙ্গ : মহিলা		
514	JMV0212092	ফটো উপলব্ধ	515	JMV0199224	ফটো উপলব্ধ	516	JMV0185660	ফটো উপলব্ধ
নাম : নোসৰত পাৰবান পিতাৰ নাম: আচলম চিদ্দিক ঘৰ নং : ১৩০ক বয়স : 31 লিঙ্গ : মহিলা			নাম : নাজৰিন খাতুন পিতাৰ নাম: আনসাৰ সিদ্দিক ঘৰ নং : 130 বয়স : 26 লিঙ্গ : মহিলা			নাম : আফসানা বেগম স্বামীৰ নাম: আফতাৰ বেগম ঘৰ নং : 130 বয়স : 25 লিঙ্গ : মহিলা		
517	JMV0344143	ফটো উপলব্ধ	518	JMV0341461	ফটো উপলব্ধ	519	JMV0173120	ফটো উপলব্ধ
নাম : নগীচ খাতুন পিতাৰ নাম: ইফতাখৰ চিদ্দিকী ঘৰ নং : 130 খ বয়স : 27 লিঙ্গ : মহিলা			নাম : ইনতেখাৰ চিদ্দিকী পিতাৰ নাম: মজহৰ চিদ্দিকী ঘৰ নং : 130 গ বয়স : 25 লিঙ্গ : পুৰুষ			নাম : মুচকান খাতুন পিতাৰ নাম: আনসাৰ সিদ্দিক ঘৰ নং : 130এফ বয়স : 25 লিঙ্গ : মহিলা		
520	JMV0366773	ফটো উপলব্ধ	521	PVW0091959	ফটো উপলব্ধ	E 522	JMV7541777	ফটো উপলব্ধ
নাম : হামিদা খাতুন স্বামীৰ নাম: অচলম চিদ্দিকী ঘৰ নং : 130 ক বয়স : 43 লিঙ্গ : মহিলা			নাম : আমানত চিদ্দিকী পিতাৰ নাম: অচলম চিদ্দিকী ঘৰ নং : 130ক বয়স : 19 লিঙ্গ : পুৰুষ			নাম : ইউনচ শেখ পিতাৰ নাম: শেখ ইয়াকুব ঘৰ নং : ১৩০ক বয়স : 88 লিঙ্গ : পুৰুষ		
E 523	JMV7541868	ফটো উপলব্ধ	524	JMV7541802	ফটো উপলব্ধ	525	JMV7541813	ফটো উপলব্ধ
নাম : আমনা খাতুন স্বামীৰ নাম: বৰফৈক ঘৰ নং : ১৩০ক বয়স : 82 লিঙ্গ : মহিলা			নাম : মোহম্মদ মাজহাৰ সিদ্দিক পিতাৰ নাম: মোহম্মদ ইউনুস সিদ্দিক ঘৰ নং : ১৩০গ বয়স : 57 লিঙ্গ : পুৰুষ			নাম : ম: আনচাৰ পিতাৰ নাম: মোহম্মদ ইউনুশ ঘৰ নং : ১৩০ঙ বয়স : 55 লিঙ্গ : পুৰুষ		
526	JMV7541824	ফটো উপলব্ধ	527	JMV7541880	ফটো উপলব্ধ	528	JMV7541835	ফটো উপলব্ধ
নাম : নাচৰা খাতুন স্বামীৰ নাম: ম: ইচতেখাৰ ঘৰ নং : ১৩০খ বয়স : 53 লিঙ্গ : মহিলা			নাম : আচলম সিদ্দিকী পিতাৰ নাম: বাফাকট সিদ্দিকী ঘৰ নং : ১৩০ক বয়স : 52 লিঙ্গ : পুৰুষ			নাম : নাজমা স্বামীৰ নাম: মজহৰ ঘৰ নং : ১৩০গ বয়স : 50 লিঙ্গ : মহিলা		
529	JMV7541846	ফটো উপলব্ধ	530	JMV7542236	ফটো উপলব্ধ	531	JMV7542247	ফটো উপলব্ধ
নাম : বুকছাণা খাতুন স্বামীৰ নাম: মহঃ আনসাৰ সিদ্দিক ঘৰ নং : ১৩০ঙ বয়স : 48 লিঙ্গ : মহিলা			নাম : হোলতানা খাতুন পিতাৰ নাম: ইফতিকৰ আহমেদ ঘৰ নং : ১৩০খ বয়স : 37 লিঙ্গ : মহিলা			নাম : সাবানা খাতুন পিতাৰ নাম: ইফতিকৰ আহমেদ ঘৰ নং : ১৩০খ বয়স : 37 লিঙ্গ : মহিলা		
532	JMV7542281	ফটো উপলব্ধ	533	JMV7542441	ফটো উপলব্ধ	534	JMV7542225	ফটো উপলব্ধ
নাম : আপচানা খাতুন পিতাৰ নাম: ইফতিকৰ আহমেদ ঘৰ নং : ১৩০খ বয়স : 35 লিঙ্গ : মহিলা			নাম : মেহতব আলম পিতাৰ নাম: মাজসাৰ আলম ঘৰ নং : ১৩০গ বয়স : 35 লিঙ্গ : পুৰুষ			নাম : নাজনী খাতুন পিতাৰ নাম: ইফতাখাৰ আহমেদ ঘৰ নং : ১৩০খ বয়স : 33 লিঙ্গ : মহিলা		
535	JMV7542463	ফটো উপলব্ধ	536	JMV7542189	ফটো উপলব্ধ	537	JMV7542190	ফটো উপলব্ধ
নাম : আকিব ছিদ্দিক পিতাৰ নাম: আনসাৰ সিদ্দিক ঘৰ নং : ১৩০ঙ বয়স : 33 লিঙ্গ : পুৰুষ			নাম : খুচনুমা খাতুন পিতাৰ নাম: মাখাৰ ছিদ্দিক ঘৰ নং : ১৩০গ বয়স : 30 লিঙ্গ : মহিলা			নাম : বিজয়না খাতুন পিতাৰ নাম: আনচাৰ ছিদ্দিক ঘৰ নং : ১৩০ঙ বয়স : 30 লিঙ্গ : মহিলা		
# 538	JMV7541959	ফটো উপলব্ধ	539	JMV7541993	ফটো উপলব্ধ	540	JMV7542010	ফটো উপলব্ধ
নাম : উম প্ৰকাশ মাহাতো পিতাৰ নাম: তিবথ মাহাতো ঘৰ নং : ১৩২ বয়স : 59 লিঙ্গ : পুৰুষ			নাম : সুশীলা দেবী স্বামীৰ নাম: ওমপ্ৰকাশ ঘৰ নং : ১৩২ বয়স : 52 লিঙ্গ : মহিলা			নাম : সবিতা দেবী স্বামীৰ নাম: বিজয় মাহাতো ঘৰ নং : ১৩২ বয়স : 52 লিঙ্গ : মহিলা		



541 নাম : পোৱন মহোঁটো পিতাৰ নাম: বিজয় মহোঁটো ঘৰ নং : ১৩২ বয়স : 49 লিঙ্গ : পুৰুষ	JMV7541971 ফটো উপলব্ধ	542 নাম : বমেশ মহত পিতাৰ নাম: তিবথ ঘৰ নং : ১৩২ বয়স : 47 লিঙ্গ : পুৰুষ	JMV7541982 ফটো উপলব্ধ	E 543 নাম : লীলাবতী দেৱী স্বামীৰ নাম: অজয়লাল ঘৰ নং : ১৩২ বয়স : 46 লিঙ্গ : মহিলা	JMV7542009 ফটো উপলব্ধ
544 নাম : সন্তোষী দেবী স্বামীৰ নাম: বমেশ দেবী ঘৰ নং : ১৩২ বয়স : 43 লিঙ্গ : মহিলা	JMV7542021 ফটো উপলব্ধ	545 নাম : নাৰায়ন মাহাতো পিতাৰ নাম: অজয় লাল মাহাতো ঘৰ নং : ১৩২ বয়স : 38 লিঙ্গ : পুৰুষ	JMV0024877 ফটো উপলব্ধ	546 নাম : নন্দিনি সিং মহাতা স্বামীৰ নাম: নাৰায়ন মহাতা ঘৰ নং : ১৩২ বয়স : 29 লিঙ্গ : মহিলা	JMV0088260 ফটো উপলব্ধ
547 নাম : বিকাশ মাহাতা পিতাৰ নাম: ওম প্ৰসাদ মাহাতা ঘৰ নং : ১৩২ বয়স : 29 লিঙ্গ : পুৰুষ	JMV0098152 ফটো উপলব্ধ	548 নাম : পুনম কুমাৰী স্বামীৰ নাম: ওমপ্ৰকাশ মাহাত ঘৰ নং : ১৩২ বয়স : 28 লিঙ্গ : মহিলা	JMV0024919 ফটো উপলব্ধ	549 নাম : ছন্দা মাহাতো পিতাৰ নাম: অজয় লাল মাহাতো ঘৰ নং : 132 বয়স : 26 লিঙ্গ : মহিলা	JMV0472324 ফটো উপলব্ধ
550 নাম : প্ৰিয়াকা মাহাতো পিতাৰ নাম: ওম প্ৰকাশ মাহাতো ঘৰ নং : 132 বয়স : 24 লিঙ্গ : মহিলা	JMV1124056 ফটো উপলব্ধ	# 551 নাম : চাবানা বেগম স্বামীৰ নাম: মহম্মদ আখিৰ অলী ঘৰ নং : 24 বয়স : 43 লিঙ্গ : মহিলা	JMV7542032 ফটো উপলব্ধ	552 নাম : সোনীয়া দেবী স্বামীৰ নাম: শিউমানি ঘৰ নং : ১৩৪ বয়স : 65 লিঙ্গ : মহিলা	JMV7542043 ফটো উপলব্ধ
553 নাম : অনবৰু চাহ পিতাৰ নাম: শিউমানি চাহ ঘৰ নং : ১৩৪ বয়স : 30 লিঙ্গ : পুৰুষ	JMV0026088 ফটো উপলব্ধ	# 554 নাম : ৰপজ্যোতি ভূমিজ মাহাত স্বামীৰ নাম: বিকাশ মাহাত ঘৰ নং : 132 বয়স : 26 লিঙ্গ : মহিলা	JMV0389833 ফটো উপলব্ধ	555 নাম : সুমন দেবী স্বামীৰ নাম: জীতেন সিং ঘৰ নং : 145 বয়স : 31 লিঙ্গ : মহিলা	JMV0382739 ফটো উপলব্ধ
556 নাম : সতেন্দ্ৰ পন্ডীত পিতাৰ নাম: হৰেৰাম পন্ডীত ঘৰ নং : 147 বয়স : 35 লিঙ্গ : পুৰুষ	JMV0326553 ফটো উপলব্ধ	557 নাম : পিংকী কুমাৰী স্বামীৰ নাম: সতেন্দ্ৰ পণ্ডিত ঘৰ নং : 147 বয়স : 25 লিঙ্গ : মহিলা	PVW0105882 ফটো উপলব্ধ	R 558 নাম : বাহাদুৰ থাপা পিতাৰ নাম: দলু বাহাদুৰ থাপা ঘৰ নং : ১৫২ বয়স : 56 লিঙ্গ : পুৰুষ	JMV7542054 ফটো উপলব্ধ
559 নাম : সন্ধ্যা কেশান স্বামীৰ নাম: প্ৰকাশ কেশান ঘৰ নং : 152 বয়স : 58 লিঙ্গ : মহিলা	JMV1440284 ফটো উপলব্ধ	560 নাম : প্ৰকাশ কেশান পিতাৰ নাম: কুমৰাজ কেশান ঘৰ নং : 152 বয়স : 55 লিঙ্গ : পুৰুষ	JMV1440262 ফটো উপলব্ধ	561 নাম : রাখী সাহ স্বামীৰ নাম: বিজয় সাহ ঘৰ নং : 152খ বয়স : 46 লিঙ্গ : মহিলা	JMV0196949 ফটো উপলব্ধ
562 নাম : প্ৰতীক কেশান পিতাৰ নাম: প্ৰকাশ কেশান ঘৰ নং : ১৫২ বয়স : 30 লিঙ্গ : পুৰুষ	JMV0035998 ফটো উপলব্ধ	563 নাম : অক্ৰেশ কুমাৰ সিং পিতাৰ নাম: কামেশ্বৰ সিং ঘৰ নং : 152 বয়স : 28 লিঙ্গ : পুৰুষ	JMV0383653 ফটো উপলব্ধ	564 নাম : অংকিত কেশান পিতাৰ নাম: প্ৰকাশ কেশান ঘৰ নং : ১৫২ বয়স : 28 লিঙ্গ : পুৰুষ	JMV0186742 ফটো উপলব্ধ
565 নাম : বিজয় সাহ পিতাৰ নাম: ৰবি সাহ ঘৰ নং : ১৫২খ বয়স : 46 লিঙ্গ : পুৰুষ	JMV1440273 ফটো উপলব্ধ	566 নাম : পল্লবি ঢুকীআল ফুকন স্বামীৰ নাম: দিলিপ ঢুকীআল ফুকন ঘৰ নং : 164 বয়স : 25 লিঙ্গ : মহিলা	JMV1476688 ফটো উপলব্ধ	# 567 নাম : দিলিপ ঢুকীয়াল ফুকন পিতাৰ নাম: ধনীৰাম ঢুকীয়াল ফুকন ঘৰ নং : 164 বয়স : 35 লিঙ্গ : পুৰুষ	JMV0392340 ফটো উপলব্ধ
568 নাম : হীৰোনী বেগম পিতাৰ নাম: তমিজো.দিন ব্যাপাৰ ঘৰ নং : 185 বয়স : 75 লিঙ্গ : মহিলা	JMV0450221 ফটো উপলব্ধ	569 নাম : আক্ৰেচা মৃধা পিতাৰ নাম: খালেক মৃধা ঘৰ নং : 185 বয়স : 44 লিঙ্গ : পুৰুষ	JMV0441840 ফটো উপলব্ধ	570 নাম : মইনা বেগম স্বামীৰ নাম: আক্ৰেচা মিৰ্কা ঘৰ নং : 185 বয়স : 40 লিঙ্গ : মহিলা	JMV0406520 ফটো উপলব্ধ



<p>R 571 JMV1170042</p> <p>নাম : নাজিম হুছেইন পিতাৰ নাম: চেইদ হুছেইন ঘৰ নং : 238 বয়স : 24 লিঙ্গ : পুৰুষ</p> <p>ফটো উপলব্ধ</p>	<p>572 FHG2538252</p> <p>নাম : কালিপোদো দে পিতাৰ নাম: ব্ৰজেন্দ্ৰ দে ঘৰ নং : 290 বয়স : 70 লিঙ্গ : পুৰুষ</p> <p>ফটো উপলব্ধ</p>	<p>573 FHG2538263</p> <p>নাম : স্বপ্না দে স্বামীৰ নাম: কালিপোদো দে ঘৰ নং : 290 বয়স : 61 লিঙ্গ : মহিলা</p> <p>ফটো উপলব্ধ</p>
<p>574 JMV0389866</p> <p>নাম : সম্বন্ধী ভট্টাচাৰ্য পিতাৰ নাম: শুভব্ৰত ভট্টাচাৰ্য ঘৰ নং : 321 বয়স : 25 লিঙ্গ : মহিলা</p> <p>ফটো উপলব্ধ</p>	<p># 575 PVW0017582</p> <p>নাম : বেশিন চুলতানা পিতাৰ নাম: মেহেৰ আলি ঘৰ নং : 109 বয়স : 20 লিঙ্গ : মহিলা</p> <p>ফটো উপলব্ধ</p>	<p>576 JMV0409474</p> <p>নাম : জ্যোতি গুপ্তা পিতাৰ নাম: নকুল গুপ্তা ঘৰ নং : 389 বয়স : 27 লিঙ্গ : মহিলা</p> <p>ফটো উপলব্ধ</p>
<p>577 JMV0136069</p> <p>নাম : মদি ইমতিৰাজ আনসাৰী পিতাৰ নাম: বিসেন আনসাৰী ঘৰ নং : 608 বয়স : 35 লিঙ্গ : পুৰুষ</p> <p>ফটো উপলব্ধ</p>	<p>578 JMV0345264</p> <p>নাম : শৈলেন্দ্ৰ শাহ পিতাৰ নাম: পৰমেশ্বৰ হাস ঘৰ নং : 1000 বয়স : 57 লিঙ্গ : পুৰুষ</p> <p>ফটো উপলব্ধ</p>	<p># 579 JMV0426106</p> <p>নাম : লিলা দেবী স্বামীৰ নাম: বিৰেন্দ্ৰ প্ৰচাদ ঘৰ নং : 74 বয়স : 55 লিঙ্গ : মহিলা</p> <p>ফটো উপলব্ধ</p>
<p>580 JMV0345439</p> <p>নাম : মুনী দেবী স্বামীৰ নাম: শৈলেন্দ্ৰ সাহ ঘৰ নং : 1000 বয়স : 51 লিঙ্গ : মহিলা</p> <p>ফটো উপলব্ধ</p>	<p>581 JMV0387704</p> <p>নাম : চিংকী কুমাৰী গুপ্তা পিতাৰ নাম: যুগল গুপ্তা ঘৰ নং : 1000 বয়স : 37 লিঙ্গ : মহিলা</p> <p>ফটো উপলব্ধ</p>	<p>582 JMV0427708</p> <p>নাম : মেহনাজ খাতুন পিতাৰ নাম: জিয়াউল খান ঘৰ নং : 1000 বয়স : 36 লিঙ্গ : মহিলা</p> <p>ফটো উপলব্ধ</p>
<p>583 JMV0451054</p> <p>নাম : দীপক প্ৰসাদ পিতাৰ নাম: ও মদন প্ৰসাদ ঘৰ নং : 1000 বয়স : 30 লিঙ্গ : পুৰুষ</p> <p>ফটো উপলব্ধ</p>	<p>584 JMV0430041</p> <p>নাম : ইণ্ডোচাম খাতুন পিতাৰ নাম: লালবাবু খান ঘৰ নং : 1000 বয়স : 28 লিঙ্গ : মহিলা</p> <p>ফটো উপলব্ধ</p>	<p>585 JMV0428086</p> <p>নাম : শাহিনা খাতুন পিতাৰ নাম: সালীউদ্দিন খান ঘৰ নং : 1000 বয়স : 26 লিঙ্গ : মহিলা</p> <p>ফটো উপলব্ধ</p>
<p>586 JMV0354688</p> <p>নাম : হনমনি দেকা পিতাৰ নাম: টিন্‌কু দেকা ঘৰ নং : 1000 বয়স : 25 লিঙ্গ : মহিলা</p> <p>ফটো উপলব্ধ</p>	<p>587 JMV0425173</p> <p>নাম : নাচিয়া খাতুন পিতাৰ নাম: সালীউদ্দিন খান ঘৰ নং : 1000 বয়স : 24 লিঙ্গ : মহিলা</p> <p>ফটো উপলব্ধ</p>	<p># 588 JMV1158682</p> <p>নাম : ডিম্পী কুমাৰী পিতাৰ নাম: দেবেন্দ্ৰ সিং ঘৰ নং : 99 বয়স : 24 লিঙ্গ : পুৰুষ</p> <p>ফটো উপলব্ধ</p>
<p># 589 JMV1157403</p> <p>নাম : আশ্বা কুমাৰী পিতাৰ নাম: দীনেশ সিং ঘৰ নং : 99 বয়স : 22 লিঙ্গ : পুৰুষ</p> <p>ফটো উপলব্ধ</p>	<p># 590 JMV1168988</p> <p>নাম : দেবজীত চুতীয়া পিতাৰ নাম: মন্দিৰা বুঢ়াগোহাঁই চুতীয়া ঘৰ নং : 50 বয়স : 44 লিঙ্গ : পুৰুষ</p> <p>ফটো উপলব্ধ</p>	<p>591 JMV0019307</p> <p>নাম : চাইৰা বেগম পিতাৰ নাম: আহমেদ খান ঘৰ নং : 1285 বয়স : 57 লিঙ্গ : মহিলা</p> <p>ফটো উপলব্ধ</p>
<p>592 JMV0509174</p> <p>নাম : অখিলেস পণ্ডিত পিতাৰ নাম: ৰাজাৰাম পণ্ডিত ঘৰ নং : 1285 বয়স : 54 লিঙ্গ : পুৰুষ</p> <p>ফটো উপলব্ধ</p>	<p>593 JMV0509158</p> <p>নাম : বুকমিণি দেবী স্বামীৰ নাম: অখিলেস পণ্ডিত ঘৰ নং : 1285 বয়স : 49 লিঙ্গ : মহিলা</p> <p>ফটো উপলব্ধ</p>	<p>594 JMV0509133</p> <p>নাম : অশোক পণ্ডিত পিতাৰ নাম: ৰাজাৰাম পণ্ডিত ঘৰ নং : 1285 বয়স : 45 লিঙ্গ : পুৰুষ</p> <p>ফটো উপলব্ধ</p>
<p>595 JMV0508101</p> <p>নাম : গুড়িয়া দেবী স্বামীৰ নাম: অশোক পণ্ডিত ঘৰ নং : 1285 বয়স : 44 লিঙ্গ : মহিলা</p> <p>ফটো উপলব্ধ</p>	<p>596 JMV0270405</p> <p>নাম : মুকেশ পণ্ডিত অন্যান্য: ৰাজা ৰাম পণ্ডিত ঘৰ নং : 1285 বয়স : 34 লিঙ্গ : পুৰুষ</p> <p>ফটো উপলব্ধ</p>	<p>597 JMV0273961</p> <p>নাম : বাবুল পণ্ডিত পিতাৰ নাম: অখিলেস পণ্ডিত ঘৰ নং : 1285 বয়স : 32 লিঙ্গ : পুৰুষ</p> <p>ফটো উপলব্ধ</p>
<p>598 PVW0017574</p> <p>নাম : মধু পণ্ডিত স্বামীৰ নাম: বাবুল পণ্ডিত ঘৰ নং : 1285 বয়স : 27 লিঙ্গ : মহিলা</p> <p>ফটো উপলব্ধ</p>	<p>#2 599 JMV0270330</p> <p>নাম : পীণ্টু পণ্ডিত পিতাৰ নাম: অখিলেস পণ্ডিত ঘৰ নং : 1285 বয়স : 26 লিঙ্গ : পুৰুষ</p> <p>ফটো উপলব্ধ</p>	<p>600 JMV0461830</p> <p>নাম : বিন্দি কুমাৰী স্বামীৰ নাম: মুকেশ পণ্ডিত ঘৰ নং : 1285 বয়স : 25 লিঙ্গ : মহিলা</p> <p>ফটো উপলব্ধ</p>



601 নাম : কৃষ্ণা কুমাৰ পণ্ডিত পিতাৰ নাম : অশোক পণ্ডিত ঘৰ নং : 1285 বয়স : 21 লিঙ্গ : পুৰুষ	JMV1519263 ফটো উপলব্ধ	602 নাম : বীনা কুমাৰী পণ্ডিত পিতাৰ নাম : ৰাজেশ পণ্ডিত ঘৰ নং : 1285 বয়স : 20 লিঙ্গ : মহিলা	PVW0086942 ফটো উপলব্ধ	# 603 নাম : সীতা প্রজা স্বামীৰ নাম : অৰুণ প্রজা ঘৰ নং : 128 বয়স : 39 লিঙ্গ : মহিলা	JMV0021766 ফটো উপলব্ধ
# 604 নাম : ৰোহিত কুমাৰ পণ্ডিত পিতাৰ নাম : প্রদীপ পণ্ডিত ঘৰ নং : 27 বয়স : 22 লিঙ্গ : পুৰুষ	PVW0047720 ফটো উপলব্ধ	# 605 নাম : দিপাংকৰ গগৈ পিতাৰ নাম : জীতেন গগৈ ঘৰ নং : 38 বয়স : 26 লিঙ্গ : পুৰুষ	JMV0428813 ফটো উপলব্ধ	# 606 নাম : দিলিপ শাহ পিতাৰ নাম : ৰকথি শাহ ঘৰ নং : 35 বয়স : 55 লিঙ্গ : পুৰুষ	JMV0374181 ফটো উপলব্ধ
# 607 নাম : সীতা দেবী পিতাৰ নাম : সন্তোষ প্রসাদ শাহ ঘৰ নং : 35 বয়স : 50 লিঙ্গ : মহিলা	JMV0375709 ফটো উপলব্ধ	# 608 নাম : শাহিদা বেগম স্বামীৰ নাম : আমজাদ খান ঘৰ নং : 67 বয়স : 26 লিঙ্গ : মহিলা	JMV0388025 ফটো উপলব্ধ	# 609 নাম : পল্লৱ জ্যোতি গোস্বামী পিতাৰ নাম : অতুল গোস্বামী ঘৰ নং : 26 বয়স : 54 লিঙ্গ : পুৰুষ	JMV7536563 ফটো উপলব্ধ
# 610 নাম : আহসান আলী পিতাৰ নাম : চেয়দ আলি ঘৰ নং : 14 বয়স : 30 লিঙ্গ : পুৰুষ	JMV1440308 ফটো উপলব্ধ	# 611 নাম : বিনোদ শাহ পিতাৰ নাম : বিন্দা শাহ ঘৰ নং : 85 বয়স : 40 লিঙ্গ : পুৰুষ	JMV7539391 ফটো উপলব্ধ		



612	1	PVW0121590	ফটো উপলব্ধ	নাম : ঋতিক সাহ পিতাৰ নাম: ৰঞ্জিত প্ৰসাদ ঘৰ নং : 86 বয়স : 21 লিঙ্গ : পুৰুষ	613	1	PVW0121608	ফটো উপলব্ধ	নাম : আয়ুষ সাহ পিতাৰ নাম: ৰঞ্জিত প্ৰসাদ ঘৰ নং : 86 বয়স : 20 লিঙ্গ : পুৰুষ	614	1	PVW0122903	ফটো উপলব্ধ	নাম : ঈশা কালৱাৰ স্বামীৰ নাম: উপজিত প্ৰসাদ ঘৰ নং : 88 বয়স : 24 লিঙ্গ : মহিলা
615	1	PVW0122200	ফটো উপলব্ধ	নাম : চহিদা খাতুন পিতাৰ নাম: চিৰীজুদ্দিন আলী ঘৰ নং : 5 বয়স : 18 লিঙ্গ : মহিলা	616	1	PVW0122754	ফটো উপলব্ধ	নাম : মঃ ৰহীম হুছেইন পিতাৰ নাম: মঃ মামুন হুছেইন ঘৰ নং : 54 বয়স : 18 লিঙ্গ : পুৰুষ	617	1	PVW0122226	ফটো উপলব্ধ	নাম : সন্ধ্যা কুমাৰী পিতাৰ নাম: সঞ্জয় কুমাৰ শ্বাহ ঘৰ নং : 87 বয়স : 23 লিঙ্গ : মহিলা
618	1	PVW0122234	ফটো উপলব্ধ	নাম : ঈশা কুমাৰী পিতাৰ নাম: সঞ্জয় কুমাৰ শ্বাহ ঘৰ নং : 87 বয়স : 21 লিঙ্গ : মহিলা	619	1	PVW0124040	ফটো উপলব্ধ	নাম : পূজা কুমাৰী পিতাৰ নাম: ৰমেশ মাহাতো ঘৰ নং : 132 বয়স : 22 লিঙ্গ : মহিলা	620	1	PVW0124230	ফটো উপলব্ধ	নাম : প্ৰিন্সী কুমাৰী পিতাৰ নাম: নাগেন্দ্ৰ সিং ঘৰ নং : 99 বয়স : 18 লিঙ্গ : মহিলা
621	1	PVW0124883	ফটো উপলব্ধ	নাম : নাজমা খাতুন স্বামীৰ নাম: চাহিল আলী ঘৰ নং : 5 বয়স : 22 লিঙ্গ : মহিলা	622	1	PVW0125500	ফটো উপলব্ধ	নাম : আসিফ আলী পিতাৰ নাম: আখিৰ আলী ঘৰ নং : 24 বয়স : 22 লিঙ্গ : পুৰুষ	623	1	PVW0128694	ফটো উপলব্ধ	নাম : নিকিতা কুমাৰী পিতাৰ নাম: ঘনশ্যাম গুপ্তা ঘৰ নং : 53 বয়স : 21 লিঙ্গ : মহিলা
624	1	PVW0128876	ফটো উপলব্ধ	নাম : মাধৱ গুপ্তা পিতাৰ নাম: ঘনশ্যাম গুপ্তা ঘৰ নং : 53 বয়স : 22 লিঙ্গ : পুৰুষ	625	1	PVW0129205	ফটো উপলব্ধ	নাম : ৰাহুল চক্ৰৱৰ্তী পিতাৰ নাম: স্বদেশ চক্ৰৱৰ্তী ঘৰ নং : 123 বয়স : 33 লিঙ্গ : পুৰুষ	626	1	PVW0129411	ফটো উপলব্ধ	নাম : উষা চক্ৰৱৰ্তী স্বামীৰ নাম: স্বদেশ চক্ৰৱৰ্তী ঘৰ নং : 123 বয়স : 57 লিঙ্গ : মহিলা
627	1	PVW0132860	ফটো উপলব্ধ	নাম : যীচকমল দাস পিতাৰ নাম: ভূপেন চন্দ্ৰ দাস ঘৰ নং : 48 বয়স : 19 লিঙ্গ : পুৰুষ	628	1	PVW0134247	ফটো উপলব্ধ	নাম : পৰী কুমাৰী পিতাৰ নাম: সঞ্জয় প্ৰসাদ ঘৰ নং : 75 বয়স : 19 লিঙ্গ : মহিলা	629	1	PVW0137497	ফটো উপলব্ধ	নাম : হাছেন মিয়া পিতাৰ নাম: দিপু মিয়া ঘৰ নং : 104 বয়স : 18 লিঙ্গ : পুৰুষ
630	1	PVW0141630	ফটো উপলব্ধ	নাম : সাৰদা কুমাৰী সাহ স্বামীৰ নাম: সন্দীপ প্ৰসাদ ঘৰ নং : 85 বয়স : 30 লিঙ্গ : মহিলা	631	1	PVW0143370	ফটো উপলব্ধ	নাম : স্বদেশ চক্ৰৱৰ্তী পিতাৰ নাম: ননী গোপাল চক্ৰৱৰ্তী ঘৰ নং : 123 বয়স : 63 লিঙ্গ : পুৰুষ	632	1	PVW0146365	ফটো উপলব্ধ	নাম : পূৰ্ণজিৎ ঢেকীয়াল ফুকন পিতাৰ নাম: গিৰিশ ঢেকীয়াল ফুকন ঘৰ নং : 95 বয়স : 23 লিঙ্গ : পুৰুষ
633	1	PVW0170282	ফটো উপলব্ধ	নাম : প্ৰকাশ তাঁতী পিতাৰ নাম: সবু তাঁতী ঘৰ নং : 44 বয়স : 33 লিঙ্গ : পুৰুষ	634	1	PVW0170423	ফটো উপলব্ধ	নাম : অপ্পীনা মুৰা পিতাৰ নাম: জেৰাল মুৰা ঘৰ নং : 44 বয়স : 45 লিঙ্গ : মহিলা	635	1	PVW0173237	ফটো উপলব্ধ	নাম : চাহাবুদ্দিন খান পিতাৰ নাম: কালিমুল্লাহ খান ঘৰ নং : 34 বয়স : 22 লিঙ্গ : পুৰুষ
636	1	PVW0178483	ফটো উপলব্ধ	নাম : আফছানা খাতুন পিতাৰ নাম: চাত্তাৰ হুছেইন ঘৰ নং : 111 বয়স : 28 লিঙ্গ : মহিলা	637	1	PVW0185975	ফটো উপলব্ধ	নাম : ৰীতা দেৱী স্বামীৰ নাম: ৰামবচন ঠাকুৰ ঘৰ নং : 83 বয়স : 30 লিঙ্গ : মহিলা	638	1	PVW0200113	ফটো উপলব্ধ	নাম : লক্ষ্মী তাঁতী স্বামীৰ নাম: প্ৰকাশ তাঁতী ঘৰ নং : 44 বয়স : 30 লিঙ্গ : মহিলা
639	1	PVW0208405	ফটো উপলব্ধ	নাম : শাহিন খান স্বামীৰ নাম: মজ. হৰ খান ঘৰ নং : 67 বয়স : 33 লিঙ্গ : মহিলা	640	1	KXM0271593	ফটো উপলব্ধ	নাম : জ্যোতি কুমাৰী পিতাৰ নাম: সুৰেন্দ্ৰ চাহ ঘৰ নং : 84 বয়স : 29 লিঙ্গ : মহিলা	641	1	PVW0228643	ফটো উপলব্ধ	নাম : সুহানা ইয়াছমিন পিতাৰ নাম: দানিয়েল হুছেইন ঘৰ নং : 110 বয়স : 19 লিঙ্গ : মহিলা



642	1	PVW0230763
নাম : বিবেক গুপ্তা পিতাৰ নাম : বজৰং গুপ্তা ঘৰ নং : 75 ক বয়স : 20 লিঙ্গ : পুৰুষ		
ফটো উপলব্ধ		

643	1	HXX0170845
নাম : মায়া কুমাৰী পিতাৰ নাম : সতীশ চন্দ পণ্ডিত ঘৰ নং : 27 বয়স : 30 লিঙ্গ : মহিলা		
ফটো উপলব্ধ		

644	1	PVW0233361
নাম : অনামিকা সাহা স্বামীৰ নাম : বিশ্বজিত সাহা ঘৰ নং : 81 বয়স : 28 লিঙ্গ : মহিলা		
ফটো উপলব্ধ		



ভোটাৰৰ সাৰাংশ

A) ভোটাৰৰ সংখ্যা

	তালিকাৰ প্ৰকাৰ	তালিকাৰ চিনাক্তকৰণ	ভোটাৰৰ সংখ্যা							
			পুৰুষ	মহিলা	৩য় লিঙ্গ	মুঠ				
I	মূল তালিকা	মূল তালিকা	বিশেষ সংশোধন, 2026 চনৰ পূৰ্বৰ 2025 চনৰ মূল তালিকাৰ লগত থকা সংযোজন সমূহ একত্ৰিতকৰণ কৰা তালিকা।				319	292	0	611
II	যোগ তালিকা	পৰিপূৰক 1	বিশেষ সংক্ষিপ্ত সংশোধন, 2026				13	20	0	33
		পৰিপূৰক 2	অনবিচ্ছিন্ন সংশোধন 2026				0	0	0	0
			মুঠ				13	20	0	33
III	বিয়োজন তালিকা	পৰিপূৰক 1	বিশেষ সংক্ষিপ্ত সংশোধন, 2026				17	11	0	28
		পৰিপূৰক 2	অনবিচ্ছিন্ন সংশোধন 2026				0	0	0	0
			মুঠ				17	11	0	28
IV	লিংগ ক্ষেত্ৰত পৰিবৰ্তনৰ বাবে পাৰ্থক্য					0	0	0	0	
এই সংশোধনৰ পিছত ভোটাৰ তালিকাত ভোটাৰৰ মুঠ সংখ্যা (I+II-III+IV)						315	301	0	616	

B) শুধৰনীৰ সংখ্যা

তালিকাৰ প্ৰকাৰ	তালিকাৰ চিনাক্তকৰণ	শুধৰনীৰ সংখ্যা
পৰিপূৰক 1	বিশেষ সংক্ষিপ্ত সংশোধন, 2026	74
পৰিপূৰক 2	অনবিচ্ছিন্ন সংশোধন 2026	1
	মুঠ	75

নিৰ্বাচক পঞ্জীয়ন বিষয়াৰ স্বাক্ষৰ

E-মৃত, S-স্থানান্তৰিত/ বাসস্থান পৰিবৰ্তন, R-প্ৰতিলিপি, M-নিখোজ, Q-অযোগ্য