



ভোটাৰ তালিকা 2026 S03 অসম

বিধানসভা সমষ্টিৰ নম্বৰ, নাম আৰু সংৰক্ষণৰ স্থিতি : 82 - ডুমডুমা (সাধাৰণ)		খণ্ড নং : 13			
এই বিধানসভা সমষ্টিত কোন সংসদীয় সমষ্টিৰ অন্তৰ্গত তাৰ নম্বৰ, নাম আৰু সংৰক্ষণ স্থিতি : 12 - লক্ষীমপুৰ (সাধাৰণ)					
1. সংশোধনৰ বিৱৰণ					
সংশোধনৰ বছৰ	2026	তালিকাৰ চিনাক্তকৰণ			
ভিত্তি তাৰিখ	01-04-2026	বিশেষ সংশোধন, 2026 চনৰ পূৰ্বৰ 2025 চনৰ মূল তালিকাৰ লগত থকা সংযোজন সমূহ একত্ৰিতকৰণ কৰা তালিকা।			
সংশোধনৰ প্ৰকাৰ	বিশেষ সংশোধন 2026				
প্ৰকাশনৰ তাৰিখ	23-03-2026				
2. খণ্ড আৰু ভোটগ্ৰহন কেন্দ্ৰৰ বিৱৰণ					
খণ্ডৰ অন্তৰ্গত এলেকা সমূহৰ নম্বৰ আৰু নাম					
1-২ নং লাইন	মূল চহৰ/গাওঁ : দিয়ামলি টি ই				
2-৩ নং লাইন	ৱাৰ্ড নং :				
3-ষ্টাফ আৰু বাংলা লাইন	ডাকঘৰ : ডুমডুমা				
	পুলিচ থানা : বাঘজান				
	ব্লক : ডুমডুমা				
	ৰাজহ চক্ৰ : ডুমডুমা				
	জিলা : তিনিচুকীয়া				
	পিনকোড : 786151				
3. ভোটগ্ৰহন কেন্দ্ৰৰ বিৱৰণ					
ভোটগ্ৰহন কেন্দ্ৰৰ নম্বৰ আৰু নাম :		ভোটগ্ৰহন কেন্দ্ৰৰ প্ৰকাৰ (পুৰুষ/মহিলা/সাধাৰণ)		সাধাৰণ	
13 - দিয়ামলি টি. ই. ষ্টাফ ক্লাব (বাওঁফাল)		খণ্ডৰ অন্তৰ্গত সহায়ক ভোটগ্ৰহন কেন্দ্ৰৰ সংখ্যা :		0	
ভোটগ্ৰহন কেন্দ্ৰৰ ঠিকনা :					
দিয়ামলি টি ই ষ্টাফ ক্লাব, কোঠালি নং ১, দিয়ামলি টি ই, ডাকঘৰ - ডুমডুমা, থানা- ডুমডুমা, জিলা- তিনিচুকীয়া, পিন- ৭৮৬১৫১					
4. ভোটাৰৰ সংখ্যা					
আৰম্ভনি ক্ৰমিক নং	শেষ ক্ৰমিক নং	মুঠ ভোটাৰ			
		পুৰুষ	মহিলা	৩য় লিঙ্গ	মুঠ
1	820	381	403	0	784

নিৰ্বাচক পঞ্জীয়ন বিষয়াৰ স্বাক্ষৰ

Nazri Naksha

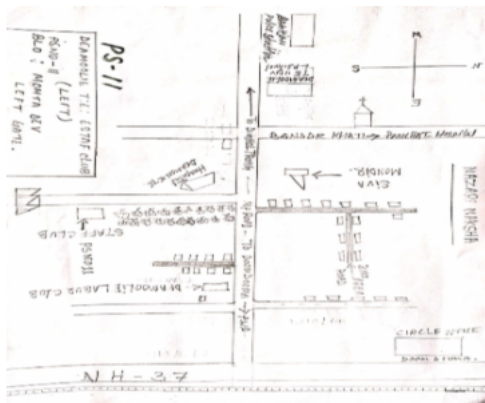

Google Map View



Polling Station Building Front View



ভোটগ্ৰহন কেন্দ্ৰৰ সন্মুখৰ দৃশ্য



Cad View

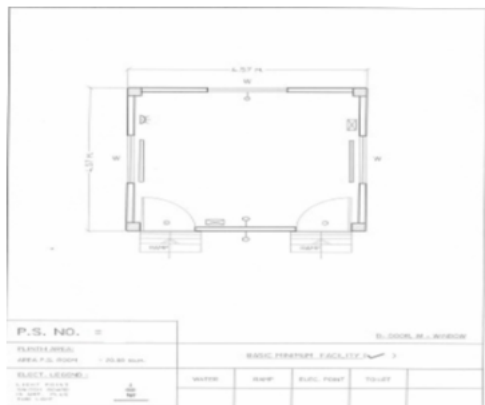

Key MAP View





# 1 নাম : বীনা সুনীল অন্যান্য: অজয় তাতি ঘৰ নং : 465ক বয়স : 38 লিঙ্গ : মহিলা	FVC4609160	# 2 নাম : অজয় তাতি পিতাৰ নাম: সনঞ্জয় তাতি ঘৰ নং : 8৬৫ বয়স : 25 লিঙ্গ : পুৰুষ	FVC0463505	3 নাম : দীপেশ মাহাত পিতাৰ নাম: সুৰেশ মাহাত ঘৰ নং : 16 বয়স : 27 লিঙ্গ : পুৰুষ	FVC1117852
4 নাম : দীপাতী মাহাত পিতাৰ নাম: সুৰেশ মাহাত ঘৰ নং : 16 বয়স : 23 লিঙ্গ : মহিলা	FVC1460450	5 নাম : জ্যোৎস্না দত্ত কুন্তকাৰ স্বামীৰ নাম: সৰ্বানন্দ কুন্তকাৰ ঘৰ নং : 19 বয়স : 55 লিঙ্গ : মহিলা	FVC0004817	6 নাম : পবন ভূমিজ পিতাৰ নাম: দম ভূমিজ ঘৰ নং : 1৮ বয়স : 59 লিঙ্গ : পুৰুষ	FVC0004818
7 নাম : অমৰ ভূমিজ পিতাৰ নাম: পবন ভূমিজ ঘৰ নং : 1৮ বয়স : 35 লিঙ্গ : পুৰুষ	FVC0004819	8 নাম : বজত ভূমিজ পিতাৰ নাম: পবন কুমাৰ ভূমিজ ঘৰ নং : 18 বয়স : 32 লিঙ্গ : পুৰুষ	FVC1140154	9 নাম : আকাশ ভূমিজ পিতাৰ নাম: পবন কুমাৰ ভূমিজ ঘৰ নং : 19 বয়স : 34 লিঙ্গ : পুৰুষ	FVC0004820
# 10 নাম : চিমা যোগেন স্বামীৰ নাম: চাৰ্জন গড় ঘৰ নং : ২৫ বয়স : 37 লিঙ্গ : মহিলা	FVC1598103	11 নাম : উষা শৰ্মা স্বামীৰ নাম: ভৰত শৰ্মা ঘৰ নং : ২৯ বয়স : 43 লিঙ্গ : মহিলা	FVC1134618	12 নাম : মাহতী কৰ্মকাৰ অন্যান্য: কমলা কৰ্মকাৰ ঘৰ নং : ৩৫ বয়স : 47 লিঙ্গ : মহিলা	FVC1598089
13 নাম : অজিত সুনীল পিতাৰ নাম: সুনীল কৰ্মকাৰ ঘৰ নং : 35 বয়স : 34 লিঙ্গ : পুৰুষ	FVC0467936	14 নাম : মীনা মোংগল স্বামীৰ নাম: দেবৰু মুণ্ডা ঘৰ নং : 35 বয়স : 30 লিঙ্গ : মহিলা	FVC0540898	15 নাম : ভাৰতী কৰ্মকাৰ স্বামীৰ নাম: অজিত কৰ্মকাৰ ঘৰ নং : 35 বয়স : 30 লিঙ্গ : মহিলা	FVC1153741
16 নাম : ভাৰতী ৰাজেশ স্বামীৰ নাম: অনুপ ডোগু ঘৰ নং : 51 বয়স : 24 লিঙ্গ : মহিলা	PVW0074757	17 নাম : ৰমেন গড় পিতাৰ নাম: দীপক গড় ঘৰ নং : 55 বয়স : 22 লিঙ্গ : পুৰুষ	PVW0080366	18 নাম : গীতা ৰু স্বামীৰ নাম: কৃষ্ণ গড় ঘৰ নং : 56 বয়স : 39 লিঙ্গ : মহিলা	FVC1393495
19 নাম : অঞ্জলি ভূমিজ পিতাৰ নাম: কৃষ্ণা ভূমিজ ঘৰ নং : 56 বয়স : 27 লিঙ্গ : মহিলা	FVC0541011	20 নাম : দিয়া খাৰিয়া পিতাৰ নাম: আদাশ খাৰিয়া ঘৰ নং : 58 বয়স : 20 লিঙ্গ : মহিলা	PVW0112219	21 নাম : সুৰজ কৰ্মকাৰ পিতাৰ নাম: জিতেন কৰ্মকাৰ ঘৰ নং : 75 বয়স : 26 লিঙ্গ : পুৰুষ	PVW0077016
22 নাম : সুনিতা খাৰিয়া পিতাৰ নাম: চাংচোক খাৰিয়া ঘৰ নং : 89 বয়স : 24 লিঙ্গ : মহিলা	FVC0540930	23 নাম : সুইট মুৰাৰী পিতাৰ নাম: মনু মুৰাৰী ঘৰ নং : 96 বয়স : 26 লিঙ্গ : পুৰুষ	PVW0078014	24 নাম : চুজিত মুণ্ডা পিতাৰ নাম: কমল মুণ্ডা ঘৰ নং : 112 বয়স : 25 লিঙ্গ : পুৰুষ	FVC0374447
25 নাম : জীতেন কৰ্মকাৰ অন্যান্য: দিপক মুণ্ডা ঘৰ নং : 145 বয়স : 50 লিঙ্গ : পুৰুষ	FVC0545681	26 নাম : দিপক মুণ্ডা পিতাৰ নাম: চকৰু মুণ্ডা ঘৰ নং : 145 বয়স : 35 লিঙ্গ : পুৰুষ	FVC0374348	27 নাম : কমল কৰ্মকাৰ পিতাৰ নাম: জিতেন কৰ্মকাৰ ঘৰ নং : 145 বয়স : 26 লিঙ্গ : পুৰুষ	FVC4601746
28 নাম : বিক্রম উৰাং পিতাৰ নাম: ৰঞ্জিত উৰাং ঘৰ নং : 149 বয়স : 25 লিঙ্গ : পুৰুষ	FVC0384669	29 নাম : ৰাম চেৰহ পিতাৰ নাম: ধনু চেৰহ ঘৰ নং : 165 বয়স : 28 লিঙ্গ : পুৰুষ	PVW0107797	30 নাম : পঞ্চমী ভূমিজ পিতাৰ নাম: দিলাজিত ভূমিজ ঘৰ নং : 201 বয়স : 24 লিঙ্গ : মহিলা	FVC1143825



<p># 31 FVC0540997</p> <p>নাম : শিব ভূমিজ পিতাৰ নাম: কৃষ্ণা ভূমিজ ঘৰ নং : 452ক বয়স : 27 লিঙ্গ : পুৰুষ</p> <p>ফটো উপলব্ধ</p>	<p>32 FVC4611356</p> <p>নাম : সোনাৰ গড় পিতাৰ নাম: জ্ঞেশ্বৰ ঘৰ নং : 321 বয়স : 23 লিঙ্গ : মহিলা</p> <p>ফটো উপলব্ধ</p>	<p>33 FVC0390229</p> <p>নাম : প্ৰকাশ শিৱ পিতাৰ নাম: শিৱ তিকী ঘৰ নং : 323 বয়স : 31 লিঙ্গ : পুৰুষ</p> <p>ফটো উপলব্ধ</p>
<p>34 FVC1134629</p> <p>নাম : চুবাচ বেণ্ডু পিতাৰ নাম: বেণ্ডু ঘৰ নং : 350 বয়স : 58 লিঙ্গ : পুৰুষ</p> <p>ফটো উপলব্ধ</p>	<p>35 FVC0385633</p> <p>নাম : সৰজিত মুণ্ডা পিতাৰ নাম: চুবাচ মুণ্ডা ঘৰ নং : 350 বয়স : 34 লিঙ্গ : পুৰুষ</p> <p>ফটো উপলব্ধ</p>	<p>36 FVC0385708</p> <p>নাম : অনিতা মুণ্ডা পিতাৰ নাম: চুবাচ মুণ্ডা ঘৰ নং : 350 বয়স : 32 লিঙ্গ : মহিলা</p> <p>ফটো উপলব্ধ</p>
<p>37 FVC0385690</p> <p>নাম : অমিত মুণ্ডা পিতাৰ নাম: চুবাচ মুণ্ডা ঘৰ নং : 350 বয়স : 30 লিঙ্গ : পুৰুষ</p> <p>ফটো উপলব্ধ</p>	<p>38 FVC0385641</p> <p>নাম : অজিত মুণ্ডা পিতাৰ নাম: চুবাচ মুণ্ডা ঘৰ নং : 350 বয়স : 28 লিঙ্গ : পুৰুষ</p> <p>ফটো উপলব্ধ</p>	<p>39 FVC0004823</p> <p>নাম : জুচপিন স্বামীৰ নাম: সাগৰ ঘৰ নং : 351 বয়স : 60 লিঙ্গ : মহিলা</p> <p>ফটো উপলব্ধ</p>
<p>40 FVC0004824</p> <p>নাম : জিতেন পিতাৰ নাম: বাৰগী ঘৰ নং : 352 বয়স : 55 লিঙ্গ : পুৰুষ</p> <p>ফটো উপলব্ধ</p>	<p>41 FVC0004825</p> <p>নাম : দুৰপতি স্বামীৰ নাম: জিতেন ঘৰ নং : 352 বয়স : 50 লিঙ্গ : মহিলা</p> <p>ফটো উপলব্ধ</p>	<p>42 FVC0004826</p> <p>নাম : চুচাৰী স্বামীৰ নাম: বধু ঘৰ নং : 358 বয়স : 65 লিঙ্গ : মহিলা</p> <p>ফটো উপলব্ধ</p>
<p>43 FVC0004827</p> <p>নাম : ওৰ্মিলা পিতাৰ নাম: বধু ঘৰ নং : 358 বয়স : 55 লিঙ্গ : মহিলা</p> <p>ফটো উপলব্ধ</p>	<p>44 FVC0004828</p> <p>নাম : চুৰেণ পিতাৰ নাম: বধু ঘৰ নং : 358 বয়স : 50 লিঙ্গ : পুৰুষ</p> <p>ফটো উপলব্ধ</p>	<p>45 FVC0147504</p> <p>নাম : মালতী মুণ্ডা স্বামীৰ নাম: বিৰছা মুণ্ডা ঘৰ নং : 358 বয়স : 39 লিঙ্গ : মহিলা</p> <p>ফটো উপলব্ধ</p>
<p>46 FVC0147660</p> <p>নাম : বিৰছা মুণ্ডা পিতাৰ নাম: বধু মুণ্ডা ঘৰ নং : 358 বয়স : 39 লিঙ্গ : পুৰুষ</p> <p>ফটো উপলব্ধ</p>	<p>47 FVC0004829</p> <p>নাম : সন মুণ্ডা পিতাৰ নাম: মাংৰা ঘৰ নং : 356 বয়স : 50 লিঙ্গ : পুৰুষ</p> <p>ফটো উপলব্ধ</p>	<p>48 FVC0004830</p> <p>নাম : বিজমনি স্বামীৰ নাম: চানু ঘৰ নং : 356 বয়স : 45 লিঙ্গ : মহিলা</p> <p>ফটো উপলব্ধ</p>
<p>49 FVC0539908</p> <p>নাম : ইশা মুণ্ডা পিতাৰ নাম: চোনু মুণ্ডা ঘৰ নং : 356 বয়স : 31 লিঙ্গ : মহিলা</p> <p>ফটো উপলব্ধ</p>	<p>50 FVC0372904</p> <p>নাম : চাবিত মুন্ডা পিতাৰ নাম: চনু মুন্ডা ঘৰ নং : 356 বয়স : 27 লিঙ্গ : পুৰুষ</p> <p>ফটো উপলব্ধ</p>	<p>51 FVC0374439</p> <p>নাম : বিনোদ মুণ্ডা পিতাৰ নাম: চনু মুণ্ডা ঘৰ নং : 356 বয়স : 25 লিঙ্গ : পুৰুষ</p> <p>ফটো উপলব্ধ</p>
<p>52 FVC0004832</p> <p>নাম : চুচিলা স্বামীৰ নাম: চমা ঘৰ নং : 359 বয়স : 70 লিঙ্গ : মহিলা</p> <p>ফটো উপলব্ধ</p>	<p>53 FVC0539528</p> <p>নাম : সঞ্জিত মুৰা মাতৃৰ নাম: চুশীলা মুৰা ঘৰ নং : 357 বয়স : 47 লিঙ্গ : পুৰুষ</p> <p>ফটো উপলব্ধ</p>	<p>54 FVC0385658</p> <p>নাম : বিণা মুণ্ডা মাতৃৰ নাম: চুচিলা মুণ্ডা ঘৰ নং : 357 বয়স : 42 লিঙ্গ : মহিলা</p> <p>ফটো উপলব্ধ</p>
<p>55 FVC0004833</p> <p>নাম : চাবিনা পিতাৰ নাম: চমা ঘৰ নং : 359 বয়স : 40 লিঙ্গ : মহিলা</p> <p>ফটো উপলব্ধ</p>	<p>56 FVC0375121</p> <p>নাম : শফিৰা মুণ্ডা মাতৃৰ নাম: চুচিলা মুণ্ডা ঘৰ নং : 357 বয়স : 37 লিঙ্গ : মহিলা</p> <p>ফটো উপলব্ধ</p>	<p>57 FVC0375139</p> <p>নাম : বিৰাসু মুণ্ডা মাতৃৰ নাম: চুচিলা মুণ্ডা ঘৰ নং : 357 বয়স : 37 লিঙ্গ : পুৰুষ</p> <p>ফটো উপলব্ধ</p>
<p>58 FVC0545459</p> <p>নাম : অমিত মুণ্ডা মাতৃৰ নাম: চুশীলা মুণ্ডা ঘৰ নং : 357 বয়স : 37 লিঙ্গ : পুৰুষ</p> <p>ফটো উপলব্ধ</p>	<p>59 FVC0375188</p> <p>নাম : চমাৰী মুণ্ডা অন্যান্য: চুচিলা মুণ্ডা ঘৰ নং : 357 বয়স : 32 লিঙ্গ : মহিলা</p> <p>ফটো উপলব্ধ</p>	<p>60 FVC0375253</p> <p>নাম : অঞ্জলি মুণ্ডা স্বামীৰ নাম: বিৰসু মুণ্ডা ঘৰ নং : 357 বয়স : 32 লিঙ্গ : মহিলা</p> <p>ফটো উপলব্ধ</p>



61 নাম : বিনতী মুণ্ডা মাতৃৰ নাম: চাচীলা মুণ্ডা ঘৰ নং : 357 বয়স : 30 লিঙ্গ : মহিলা	FVC0375204 ফটো উপলব্ধ	62 নাম : বিনোদ মুণ্ডা মাতৃৰ নাম: চাচীলা মুণ্ডা ঘৰ নং : 357 বয়স : 28 লিঙ্গ : পুৰুষ	FVC0375220 ফটো উপলব্ধ	63 নাম : চুবাশ মুণ্ডা অন্যান্য: চাচীলা মুণ্ডা ঘৰ নং : 357 বয়স : 27 লিঙ্গ : পুৰুষ	FVC0375238 ফটো উপলব্ধ
64 নাম : চুনু পিতাৰ নাম: পৰেশ ঘৰ নং : 368 বয়স : 60 লিঙ্গ : পুৰুষ	FVC0004834 ফটো উপলব্ধ	65 নাম : ওমিলা স্বামীৰ নাম: চুনু ঘৰ নং : 368 বয়স : 55 লিঙ্গ : মহিলা	FVC0004835 ফটো উপলব্ধ	66 নাম : লসী চুনু পিতাৰ নাম: চুনু ঘৰ নং : 364 বয়স : 40 লিঙ্গ : মহিলা	FVC1153667 ফটো উপলব্ধ
67 নাম : বিতা বধু পিতাৰ নাম: বধু ভূমিজ ঘৰ নং : 364 বয়স : 33 লিঙ্গ : মহিলা	FVC1153675 ফটো উপলব্ধ	68 নাম : বিৰছা পিতাৰ নাম: বধু ঘৰ নং : 366 বয়স : 50 লিঙ্গ : পুৰুষ	FVC0004837 ফটো উপলব্ধ	69 নাম : তুলসী মুৰা স্বামীৰ নাম: ৰাতিয়া ঘৰ নং : 364 বয়স : 49 লিঙ্গ : মহিলা	FVC0004839 ফটো উপলব্ধ
70 নাম : বৃধনি স্বামীৰ নাম: বিৰচা ঘৰ নং : 366 বয়স : 45 লিঙ্গ : মহিলা	FVC0004840 ফটো উপলব্ধ	71 নাম : অনিলা মুণ্ডা মাতৃৰ নাম: অনিতা মুণ্ডা ঘৰ নং : 366 বয়স : 37 লিঙ্গ : পুৰুষ	FVC0375451 ফটো উপলব্ধ	72 নাম : শান্তিনা মুণ্ডা মাতৃৰ নাম: অনিতা মুণ্ডা ঘৰ নং : 366 বয়স : 32 লিঙ্গ : মহিলা	FVC0383539 ফটো উপলব্ধ
# 73 নাম : ফাগু মুণ্ডা মাতৃৰ নাম: অনিতা মুণ্ডা ঘৰ নং : 366 বয়স : 32 লিঙ্গ : পুৰুষ	FVC1358910 ফটো উপলব্ধ	74 নাম : ফুলমনী মুণ্ডা পিতাৰ নাম: বধু মুণ্ডা ঘৰ নং : 366 বয়স : 30 লিঙ্গ : মহিলা	FVC0375261 ফটো উপলব্ধ	75 নাম : চানু মুৰা অন্যান্য: অনিলা মুৰা ঘৰ নং : 366 বয়স : 30 লিঙ্গ : পুৰুষ	FVC1364280 ফটো উপলব্ধ
76 নাম : চমৰী মুড়া অন্যান্য: অনিলা মুণ্ডা ঘৰ নং : 366 বয়স : 30 লিঙ্গ : মহিলা	FVC1358787 ফটো উপলব্ধ	77 নাম : চানি মুণ্ডা পিতাৰ নাম: বিৰচা মুণ্ডা ঘৰ নং : 366 বয়স : 27 লিঙ্গ : মহিলা	FVC0375303 ফটো উপলব্ধ	78 নাম : অনিলা মুণ্ডা মাতৃৰ নাম: অনিলা মুণ্ডা ঘৰ নং : 366 বয়স : 27 লিঙ্গ : মহিলা	FVC0385682 ফটো উপলব্ধ
79 নাম : পিংকী মুণ্ডা মাতৃৰ নাম: চান্তি মুণ্ডা ঘৰ নং : 366 বয়স : 26 লিঙ্গ : মহিলা	FVC0383158 ফটো উপলব্ধ	80 নাম : অনিতা মুৰি মাতৃৰ নাম: অনিতা মুণ্ডা ঘৰ নং : 366 বয়স : 23 লিঙ্গ : মহিলা	FVC1362185 ফটো উপলব্ধ	81 নাম : শিব মুণ্ডা পিতাৰ নাম: বিৰছা মুণ্ডা ঘৰ নং : 366 বয়স : 21 লিঙ্গ : পুৰুষ	FVC1422930 ফটো উপলব্ধ
82 নাম : শান্তি স্বামীৰ নাম: ইচলাম ঘৰ নং : 369 বয়স : 60 লিঙ্গ : মহিলা	FVC0004841 ফটো উপলব্ধ	83 নাম : দিপক মুণ্ডা মাতৃৰ নাম: শান্তি মুণ্ডা ঘৰ নং : 369 বয়স : 44 লিঙ্গ : পুৰুষ	FVC0383216 ফটো উপলব্ধ	84 নাম : বৰিতা মাৰি অন্যান্য: শিৱা মুন্ডা ঘৰ নং : 369 বয়স : 44 লিঙ্গ : মহিলা	FVC1364447 ফটো উপলব্ধ
85 নাম : ৰীতা মুণ্ডা মাতৃৰ নাম: শান্তি মুণ্ডা ঘৰ নং : 369 বয়স : 31 লিঙ্গ : মহিলা	FVC0383232 ফটো উপলব্ধ	86 নাম : শিৱা মুণ্ডা মাতৃৰ নাম: শান্তি মুণ্ডা ঘৰ নং : 369 বয়স : 27 লিঙ্গ : পুৰুষ	FVC0545392 ফটো উপলব্ধ	87 নাম : তেজীমলা মুণ্ডা স্বামীৰ নাম: শিৱা মুণ্ডা ঘৰ নং : 369 বয়স : 27 লিঙ্গ : মহিলা	FVC1359397 ফটো উপলব্ধ
88 নাম : ৰূপন মুণ্ডা মাতৃৰ নাম: শান্তি মুণ্ডা ঘৰ নং : 369 বয়স : 26 লিঙ্গ : পুৰুষ	FVC0383448 ফটো উপলব্ধ	89 নাম : মনিকা মুণ্ডা অন্যান্য: শিৱা মুন্ডা ঘৰ নং : 369 বয়স : 25 লিঙ্গ : মহিলা	FVC1359371 ফটো উপলব্ধ	90 নাম : পবন মুৰা মাতৃৰ নাম: চান্তি মুৰা ঘৰ নং : 369 বয়স : 24 লিঙ্গ : পুৰুষ	FVC0539627 ফটো উপলব্ধ



91 নাম : অজয় মুণ্ডা অন্যান্য: শিৱা মুন্ডা ঘৰ নং : 369 বয়স : 23 লিঙ্গ : পুৰুষ	FVC1359504 ফটো উপলব্ধ	92 নাম : সাগৰ পিতাৰ নাম: চৰন ঘৰ নং : 390 বয়স : 70 লিঙ্গ : পুৰুষ	FVC0004842 ফটো উপলব্ধ	93 নাম : মংলী স্বামীৰ নাম: সাগৰ ঘৰ নং : 390 বয়স : 65 লিঙ্গ : মহিলা	FVC0004843 ফটো উপলব্ধ
E 94 নাম : জানকী মুণ্ডা স্বামীৰ নাম: সাগৰ মুণ্ডা ঘৰ নং : 370 বয়স : 52 লিঙ্গ : মহিলা	FVC0375477 ফটো উপলব্ধ	95 নাম : কালিন্দৰ পিতাৰ নাম: সাগৰ ঘৰ নং : 390 বয়স : 50 লিঙ্গ : পুৰুষ	FVC0004844 ফটো উপলব্ধ	96 নাম : ফুলেশ্বৰী স্বামীৰ নাম: কালিন্দৰ ঘৰ নং : 390 বয়স : 45 লিঙ্গ : মহিলা	FVC0004845 ফটো উপলব্ধ
97 নাম : জিতেন মুণ্ডা পিতাৰ নাম: সাগৰ মুণ্ডা ঘৰ নং : 370 বয়স : 32 লিঙ্গ : পুৰুষ	FVC0375501 ফটো উপলব্ধ	98 নাম : মায়ী মুণ্ডা পিতাৰ নাম: কালিন্দৰ মুণ্ডা ঘৰ নং : 370 বয়স : 30 লিঙ্গ : মহিলা	FVC0390641 ফটো উপলব্ধ	99 নাম : চমাৰী মুণ্ডা পিতাৰ নাম: সাগৰ মুণ্ডা ঘৰ নং : 370 বয়স : 29 লিঙ্গ : মহিলা	FVC0388900 ফটো উপলব্ধ
100 নাম : ৰাজী মুণ্ডা পিতাৰ নাম: কালিন্দৰ মুণ্ডা ঘৰ নং : 370 বয়স : 28 লিঙ্গ : পুৰুষ	FVC0390666 ফটো উপলব্ধ	101 নাম : ৰাজীৰ মুণ্ডা পিতাৰ নাম: কালিন্দৰ মুণ্ডা ঘৰ নং : 370 বয়স : 27 লিঙ্গ : পুৰুষ	FVC0388918 ফটো উপলব্ধ	102 নাম : পৰ্দম মুণ্ডা অন্যান্য: সাগৰ মুণ্ডা ঘৰ নং : 370 বয়স : 21 লিঙ্গ : পুৰুষ	PVW0066100 ফটো উপলব্ধ
103 নাম : যমুনা স্বামীৰ নাম: বৃধু ঘৰ নং : 393 বয়স : 70 লিঙ্গ : মহিলা	FVC0004847 ফটো উপলব্ধ	104 নাম : মনচুক পিতাৰ নাম: বৃধু ঘৰ নং : 393 বয়স : 50 লিঙ্গ : পুৰুষ	FVC0004848 ফটো উপলব্ধ	E 105 নাম : চুকৰমনি পিতাৰ নাম: বৃধু ঘৰ নং : 393 বয়স : 48 লিঙ্গ : মহিলা	FVC0004849 ফটো উপলব্ধ
106 নাম : মমীমা মুণ্ডা পিতাৰ নাম: মনচুক মুণ্ডা ঘৰ নং : 373 বয়স : 25 লিঙ্গ : মহিলা	FVC0375642 ফটো উপলব্ধ	E 107 নাম : নাজ পিতাৰ নাম: চাদিপ ঘৰ নং : 398 বয়স : 42 লিঙ্গ : পুৰুষ	FVC1135075 ফটো উপলব্ধ	108 নাম : গংগা মনী মুণ্ডা স্বামীৰ নাম: নাজ মুণ্ডা ঘৰ নং : 398 বয়স : 39 লিঙ্গ : মহিলা	FVC0151464 ফটো উপলব্ধ
109 নাম : সাগৰ মুণ্ডা পিতাৰ নাম: চাদিপ মুণ্ডা ঘৰ নং : 374 বয়স : 39 লিঙ্গ : পুৰুষ	FVC0375592 ফটো উপলব্ধ	110 নাম : অৰণা মুণ্ডা স্বামীৰ নাম: চাদিপ মুণ্ডা ঘৰ নং : 374 বয়স : 32 লিঙ্গ : মহিলা	FVC0375741 ফটো উপলব্ধ	111 নাম : বৃধু মুণ্ডা পিতাৰ নাম: চাদিপ মুণ্ডা ঘৰ নং : 374 বয়স : 27 লিঙ্গ : পুৰুষ	FVC0375774 ফটো উপলব্ধ
112 নাম : সঞ্জনা মুণ্ডা পিতাৰ নাম: নাজ মুণ্ডা ঘৰ নং : 374 বয়স : 25 লিঙ্গ : মহিলা	FVC0385823 ফটো উপলব্ধ	113 নাম : চনজামনি পিতাৰ নাম: কাৰ্তিক খাৰিয়া ঘৰ নং : 395 বয়স : 55 লিঙ্গ : মহিলা	FVC1135097 ফটো উপলব্ধ	114 নাম : তুলচা খাৰিয়া স্বামীৰ নাম: বচন খাৰিয়া ঘৰ নং : 395 বয়স : 42 লিঙ্গ : মহিলা	FVC0004851 ফটো উপলব্ধ
115 নাম : সমাৰি সোহনলাল মাতৃৰ নাম: সোজমোনি ঘৰ নং : 375 বয়স : 26 লিঙ্গ : মহিলা	FVC4609186 ফটো উপলব্ধ	116 নাম : ধিৰেন কিশান পিতাৰ নাম: চনীলাল কিশান ঘৰ নং : 399 বয়স : 55 লিঙ্গ : পুৰুষ	FVC0004852 ফটো উপলব্ধ	117 নাম : অলংটী কিশান স্বামীৰ নাম: ধিৰেন কিশান ঘৰ নং : 399 বয়স : 50 লিঙ্গ : মহিলা	FVC0004853 ফটো উপলব্ধ
118 নাম : নীতা কিশান পিতাৰ নাম: ধিৰেন কিশান ঘৰ নং : 377 বয়স : 27 লিঙ্গ : মহিলা	FVC0374371 ফটো উপলব্ধ	119 নাম : মহিনকুৰ কিশান পিতাৰ নাম: ধিৰেন কিশান ঘৰ নং : 377 বয়স : 24 লিঙ্গ : পুৰুষ	FVC0486779 ফটো উপলব্ধ	120 নাম : দীপাংকুৰ কিশান পিতাৰ নাম: ধিৰেন কিশান ঘৰ নং : 377 বয়স : 24 লিঙ্গ : পুৰুষ	FVC0486837 ফটো উপলব্ধ



121 নাম : লক্ষী স্বামীৰ নাম: নান্দ ঘৰ নং : ৩৭৮ বয়স : 70 লিঙ্গ : মহিলা	FVC0004855 ফটো উপলব্ধ	122 নাম : চুমিত্ৰা মোহন অন্যান্য: লক্ষী ঘৰ নং : 378 বয়স : 26 লিঙ্গ : মহিলা	FVC4611331 ফটো উপলব্ধ	123 নাম : বাসন্তী ভূমিজ মাতৃৰ নাম: লক্ষী ভূমিজ ঘৰ নং : 378 বয়স : 23 লিঙ্গ : মহিলা	PVW0034793 ফটো উপলব্ধ
124 নাম : মমতা গড় পিতাৰ নাম: পিয়াৰেলাল গড় ঘৰ নং : ৩৭৯ বয়স : 65 লিঙ্গ : পুৰুষ	FVC0004856 ফটো উপলব্ধ	125 নাম : কাপুৰচন্দ গড় পিতাৰ নাম: মমতা গড় ঘৰ নং : ৩৭৯ বয়স : 42 লিঙ্গ : পুৰুষ	FVC0004858 ফটো উপলব্ধ	126 নাম : মিনা গড় স্বামীৰ নাম: কাপুৰচন্দ গড় ঘৰ নং : ৩৭৯ বয়স : 39 লিঙ্গ : মহিলা	FVC0004859 ফটো উপলব্ধ
127 নাম : আকাশ গড় অন্যান্য: কপুৰচন্দ গড় ঘৰ নং : 379 বয়স : 21 লিঙ্গ : পুৰুষ	PVW0033340 ফটো উপলব্ধ	128 নাম : পৃথিৱী গড় পিতাৰ নাম: কপুৰচন্দ গড় ঘৰ নং : 379 বয়স : 21 লিঙ্গ : পুৰুষ	PVW0033373 ফটো উপলব্ধ	129 নাম : ৰাজেশ তাঁতী পিতাৰ নাম: চাৰথি ঘৰ নং : ৩৮০ বয়স : 50 লিঙ্গ : পুৰুষ	FVC0004860 ফটো উপলব্ধ
130 নাম : অনিতা তাঁতী স্বামীৰ নাম: ৰাজেশ তাঁতি ঘৰ নং : ৩৮০ বয়স : 45 লিঙ্গ : মহিলা	FVC1135257 ফটো উপলব্ধ	131 নাম : পল্লৱী তাঁতী পিতাৰ নাম: ৰাজেশ তাঁতী ঘৰ নং : 380 বয়স : 28 লিঙ্গ : মহিলা	FVC0385807 ফটো উপলব্ধ	# 132 নাম : ৰাজীব তাঁতী পিতাৰ নাম: ৰাজেশ তাঁতী ঘৰ নং : 380 বয়স : 25 লিঙ্গ : পুৰুষ	FVC0385799 ফটো উপলব্ধ
133 নাম : ধনিৰাম গড় পিতাৰ নাম: পিয়াৰেলাল গড় ঘৰ নং : ৩৮২ বয়স : 60 লিঙ্গ : পুৰুষ	FVC0004862 ফটো উপলব্ধ	134 নাম : চমচা গড় স্বামীৰ নাম: ধনিৰাম গড় ঘৰ নং : ৩৮২ বয়স : 55 লিঙ্গ : মহিলা	FVC0004863 ফটো উপলব্ধ	# 135 নাম : দিপেছ গড় পিতাৰ নাম: ধনিৰাম গড় ঘৰ নং : ৩৮২ বয়স : 40 লিঙ্গ : পুৰুষ	FVC0004864 ফটো উপলব্ধ
136 নাম : অমিত গড় পিতাৰ নাম: ধনিৰাম ঘৰ নং : ৩৮২ বয়স : 38 লিঙ্গ : পুৰুষ	FVC0004865 ফটো উপলব্ধ	137 নাম : নিন্দিয়া গড় স্বামীৰ নাম: অমিত গড় ঘৰ নং : ৩৮২ বয়স : 35 লিঙ্গ : মহিলা	FVC1598090 ফটো উপলব্ধ	138 নাম : উত্তম তাঁতী পিতাৰ নাম: বিৰচাও তাঁতী ঘৰ নং : ৩৮৩ বয়স : 60 লিঙ্গ : পুৰুষ	FVC0004867 ফটো উপলব্ধ
139 নাম : সুমিত্ৰা তাঁতী স্বামীৰ নাম: উত্তম তাঁতী ঘৰ নং : ৩৮৩ বয়স : 45 লিঙ্গ : মহিলা	FVC0004868 ফটো উপলব্ধ	# 140 নাম : সুৰোজমনি তাঁতি পিতাৰ নাম: উত্তম তাঁতি ঘৰ নং : 383 বয়স : 23 লিঙ্গ : মহিলা	PVW0040444 ফটো উপলব্ধ	141 নাম : মগ মুণ্ডা পিতাৰ নাম: আকলো মুণ্ডা ঘৰ নং : ৩৮৪ বয়স : 62 লিঙ্গ : পুৰুষ	FVC1598181 ফটো উপলব্ধ
142 নাম : বিৰেন মুণ্ডা পিতাৰ নাম: মগ মুণ্ডা ঘৰ নং : ৩৮৪ বয়স : 42 লিঙ্গ : পুৰুষ	FVC0004870 ফটো উপলব্ধ	# 143 নাম : জিতেন মুন্ডা পিতাৰ নাম: মগ মুন্ডা ঘৰ নং : 384ক বয়স : 31 লিঙ্গ : পুৰুষ	FVC0471946 ফটো উপলব্ধ	144 নাম : বিপিন মুন্ডা পিতাৰ নাম: মগ মুন্ডা ঘৰ নং : 384 বয়স : 28 লিঙ্গ : পুৰুষ	FVC0471664 ফটো উপলব্ধ
# 145 নাম : চিবানী মুন্ডা স্বামীৰ নাম: জিতেন মুন্ডা ঘৰ নং : 384ক বয়স : 27 লিঙ্গ : মহিলা	FVC0471706 ফটো উপলব্ধ	146 নাম : বৈজন্তী কেওট স্বামীৰ নাম: চুৰু কেওট ঘৰ নং : ৩৮৬ বয়স : 85 লিঙ্গ : মহিলা	FVC0004871 ফটো উপলব্ধ	# 147 নাম : ৰিনা কেওট স্বামীৰ নাম: জৰেন কেওট ঘৰ নং : 386ক বয়স : 49 লিঙ্গ : মহিলা	FVC0486852 ফটো উপলব্ধ
148 নাম : বিৰজমনি কেওট স্বামীৰ নাম: ৰাজিব কেওট ঘৰ নং : 386 বয়স : 42 লিঙ্গ : মহিলা	FVC0491381 ফটো উপলব্ধ	# 149 নাম : জুচেন কেওট পিতাৰ নাম: চুৰু কিষান ঘৰ নং : 386ক বয়স : 41 লিঙ্গ : পুৰুষ	FVC0004872 ফটো উপলব্ধ	150 নাম : ৰাজিৱ কিষান পিতাৰ নাম: চুৰু কিষান ঘৰ নং : ৩৮৬ বয়স : 39 লিঙ্গ : পুৰুষ	FVC0004873 ফটো উপলব্ধ



<p>E 151 FVC0004875</p> <p>নাম : চাৰতি স্বামীৰ নাম : ৰূপলাল খেৰোৱাৰ ঘৰ নং : 387 বয়স : 60 লিঙ্গ : মহিলা</p> <p>ফটো উপলব্ধ</p>	<p>152 FVC0545335</p> <p>নাম : সোমাৰু খেৰুৱাৰ পিতাৰ নাম : ৰূপলাল খেৰুৱাৰ ঘৰ নং : 387 বয়স : 43 লিঙ্গ : পুৰুষ</p> <p>ফটো উপলব্ধ</p>	<p>153 FVC0004876</p> <p>নাম : চুবাচ খেৰোৱাৰ পিতাৰ নাম : ৰূপলাল খেৰোৱাৰ ঘৰ নং : 387 বয়স : 42 লিঙ্গ : পুৰুষ</p> <p>ফটো উপলব্ধ</p>
<p>154 FVC0004877</p> <p>নাম : চুকনতুলা স্বামীৰ নাম : চুবাচ খেৰোৱাৰ ঘৰ নং : 387 বয়স : 41 লিঙ্গ : মহিলা</p> <p>ফটো উপলব্ধ</p>	<p>155 FVC0385732</p> <p>নাম : নৰেশ খেৰুৱাৰ পিতাৰ নাম : ৰূপলাল খেৰুৱাৰ ঘৰ নং : 387 বয়স : 29 লিঙ্গ : পুৰুষ</p> <p>ফটো উপলব্ধ</p>	<p>156 FVC0539288</p> <p>নাম : সুৰজ খেৰুৱাৰ পিতাৰ নাম : ৰূপলাল খেৰুৱাৰ ঘৰ নং : 387 বয়স : 27 লিঙ্গ : পুৰুষ</p> <p>ফটো উপলব্ধ</p>
<p>157 FVC0004880</p> <p>নাম : জয়প্ৰকাশ গুপ্তা পিতাৰ নাম : শিবশঙ্কৰ গুপ্তা ঘৰ নং : 390 বয়স : 57 লিঙ্গ : পুৰুষ</p> <p>ফটো উপলব্ধ</p>	<p>158 FVC0004883</p> <p>নাম : দেউ প্ৰকাশ গুপ্তা পিতাৰ নাম : শিবশঙ্কৰ গুপ্তা ঘৰ নং : 390 বয়স : 50 লিঙ্গ : পুৰুষ</p> <p>ফটো উপলব্ধ</p>	<p>159 FVC0004882</p> <p>নাম : সবিত্ৰী দেবী স্বামীৰ নাম : জয়প্ৰকাশ গুপ্তা ঘৰ নং : 390 বয়স : 50 লিঙ্গ : মহিলা</p> <p>ফটো উপলব্ধ</p>
<p>160 FVC0004884</p> <p>নাম : সিতা জাইছোৱাল স্বামীৰ নাম : দেউপ্ৰকাশ গুপ্তা ঘৰ নং : 390 বয়স : 48 লিঙ্গ : মহিলা</p> <p>ফটো উপলব্ধ</p>	<p>161 FVC0151605</p> <p>নাম : সংজীতা গুপ্তা পিতাৰ নাম : জয় প্ৰকাশ গুপ্তা ঘৰ নং : 390 বয়স : 30 লিঙ্গ : মহিলা</p> <p>ফটো উপলব্ধ</p>	<p>162 FVC0004888</p> <p>নাম : বিলাচি দাস স্বামীৰ নাম : গৰিব দাস ঘৰ নং : 391 বয়স : 52 লিঙ্গ : মহিলা</p> <p>ফটো উপলব্ধ</p>
<p>163 FVC0004889</p> <p>নাম : দুবৰাজ দাস পিতাৰ নাম : গৰিব দাস ঘৰ নং : 391 বয়স : 38 লিঙ্গ : পুৰুষ</p> <p>ফটো উপলব্ধ</p>	<p>164 FVC0004891</p> <p>নাম : দিপক মাহালী পিতাৰ নাম : শিবলাল মাহালী ঘৰ নং : 393 বয়স : 38 লিঙ্গ : পুৰুষ</p> <p>ফটো উপলব্ধ</p>	<p>165 FVC0199794</p> <p>নাম : বিজয় মাহালি পিতাৰ নাম : সিন্নাল মাহালি ঘৰ নং : 393 বয়স : 26 লিঙ্গ : পুৰুষ</p> <p>ফটো উপলব্ধ</p>
<p>166 FVC0004892</p> <p>নাম : ভৰত মাহালী পিতাৰ নাম : চুৰত মাহালী ঘৰ নং : 398 বয়স : 46 লিঙ্গ : পুৰুষ</p> <p>ফটো উপলব্ধ</p>	<p># 167 FVC0004894</p> <p>নাম : বিজয় সুৰেশ পিতাৰ নাম : চুৰত মাহালী ঘৰ নং : 398 বয়স : 40 লিঙ্গ : পুৰুষ</p> <p>ফটো উপলব্ধ</p>	<p># 168 FVC0004896</p> <p>নাম : বিষ্ণু চুৰত পিতাৰ নাম : চুৰত মাহালী ঘৰ নং : 398 বয়স : 39 লিঙ্গ : পুৰুষ</p> <p>ফটো উপলব্ধ</p>
<p>169 FVC0004897</p> <p>নাম : চমাৰী মাহালী পিতাৰ নাম : চুৰত মাহালী ঘৰ নং : 398 বয়স : 38 লিঙ্গ : মহিলা</p> <p>ফটো উপলব্ধ</p>	<p>170 FVC0375659</p> <p>নাম : আশিতা মাহালি স্বামীৰ নাম : কৃষ্ণ মাহালি ঘৰ নং : 394 বয়স : 38 লিঙ্গ : মহিলা</p> <p>ফটো উপলব্ধ</p>	<p>171 FVC0385831</p> <p>নাম : কমলা মাহালী স্বামীৰ নাম : ভৰত মাহালী ঘৰ নং : 394 বয়স : 37 লিঙ্গ : মহিলা</p> <p>ফটো উপলব্ধ</p>
<p>172 PVW0099358</p> <p>নাম : দেৱৰাজ মাহালী পিতাৰ নাম : ভৰত মাহালী ঘৰ নং : 394 বয়স : 19 লিঙ্গ : পুৰুষ</p> <p>ফটো উপলব্ধ</p>	<p>173 FVC1135688</p> <p>নাম : এতোৱাৰী খাড়াইয়া স্বামীৰ নাম : গুনন খাড়াইয়া ঘৰ নং : 395 বয়স : 76 লিঙ্গ : মহিলা</p> <p>ফটো উপলব্ধ</p>	<p># 174 FVC0004899</p> <p>নাম : চমাৰু গুনন পিতাৰ নাম : গুনন খাড়াইয়া ঘৰ নং : 395 বয়স : 39 লিঙ্গ : পুৰুষ</p> <p>ফটো উপলব্ধ</p>
<p>175 FVC0539429</p> <p>নাম : ৰুকমণি মুণ্ডা অন্যান্য : গুনন খাৰিয়া ঘৰ নং : 395 বয়স : 38 লিঙ্গ : মহিলা</p> <p>ফটো উপলব্ধ</p>	<p>176 FVC0199604</p> <p>নাম : মামণি খাৰিয়া স্বামীৰ নাম : চমাৰু খাৰিয়া ঘৰ নং : 395 বয়স : 31 লিঙ্গ : মহিলা</p> <p>ফটো উপলব্ধ</p>	<p>177 PVW0063180</p> <p>নাম : লক্ষ্মী খাৰিয়া মাতৃৰ নাম : নিৰাশা খাৰিয়া ঘৰ নং : 395 বয়স : 20 লিঙ্গ : মহিলা</p> <p>ফটো উপলব্ধ</p>
<p>178 FVC1214287</p> <p>নাম : মীনা গড় পিতাৰ নাম : দাৰাসিং গড় ঘৰ নং : 398 বয়স : 32 লিঙ্গ : মহিলা</p> <p>ফটো উপলব্ধ</p>	<p># 179 FVC0149633</p> <p>নাম : সুনীতা মাহালী স্বামীৰ নাম : চুকদেউ মাহালী ঘৰ নং : 398 বয়স : 31 লিঙ্গ : মহিলা</p> <p>ফটো উপলব্ধ</p>	<p>E 180 FVC0004902</p> <p>নাম : কেশৱ তান্তি পিতাৰ নাম : মাহুত তান্তি ঘৰ নং : 399 বয়স : 68 লিঙ্গ : পুৰুষ</p> <p>ফটো উপলব্ধ</p>



181 নাম : চুগদা তাঁতি পিতাৰ নাম: কেশৱ তাঁতি ঘৰ নং : 399 বয়স : 45 লিঙ্গ : পুৰুষ	FVC0004904 ফটো উপলব্ধ	182 নাম : নীলা তাঁতি পিতাৰ নাম: চুগদা তাঁতি ঘৰ নং : 399 বয়স : 45 লিঙ্গ : মহিলা	FVC0385724 ফটো উপলব্ধ	183 নাম : চুদামন তাঁতি পিতাৰ নাম: কেশৱ তাঁতি ঘৰ নং : 399 বয়স : 44 লিঙ্গ : পুৰুষ	FVC0004905 ফটো উপলব্ধ
184 নাম : লক্ষ্মণ তাঁতি পিতাৰ নাম: কেশৱ তাঁতি ঘৰ নং : 399 বয়স : 39 লিঙ্গ : পুৰুষ	PVW0029058 ফটো উপলব্ধ	185 নাম : অনিমা তাঁতি পিতাৰ নাম: সুদমন তাঁতি ঘৰ নং : 399 বয়স : 31 লিঙ্গ : মহিলা	FVC4609269 ফটো উপলব্ধ	186 নাম : মঞ্জু তাঁতি পিতাৰ নাম: চুগদা তাঁতি ঘৰ নং : 399 বয়স : 25 লিঙ্গ : মহিলা	FVC1391937 ফটো উপলব্ধ
187 নাম : ৰহিত তাঁতি পিতাৰ নাম: সাগুদা ঘৰ নং : 399 বয়স : 22 লিঙ্গ : পুৰুষ	PVW0084764 ফটো উপলব্ধ	188 নাম : বিনিতা তুলা স্বামীৰ নাম: ঘটু তুলা ঘৰ নং : 401 বয়স : 46 লিঙ্গ : মহিলা	FVC0545616 ফটো উপলব্ধ	189 নাম : নীলা দিপকু স্বামীৰ নাম: মহাবীৰ ঘৰ নং : 805 বয়স : 45 লিঙ্গ : মহিলা	FVC0004906 ফটো উপলব্ধ
190 নাম : দেউকা গড় স্বামীৰ নাম: জলেনুধৰ গড় ঘৰ নং : 803 বয়স : 50 লিঙ্গ : মহিলা	FVC0004908 ফটো উপলব্ধ	191 নাম : লখীৰাম গড় পিতাৰ নাম: জলেনুধৰ গড় ঘৰ নং : 803 বয়স : 38 লিঙ্গ : পুৰুষ	FVC0004909 ফটো উপলব্ধ	192 নাম : বৃন্দা খাড়া পিতাৰ নাম: দুৰ্গা খাড়া ঘৰ নং : 808 বয়স : 40 লিঙ্গ : মহিলা	FVC0004911 ফটো উপলব্ধ
193 নাম : দুৰ্গতি ভূমিজ অন্যান্য: বৃন্দা খাড়া ঘৰ নং : 404 বয়স : 39 লিঙ্গ : মহিলা	FVC0382960 ফটো উপলব্ধ	194 নাম : লক্ষী নিৰ্মল মাতৃৰ নাম: বৃন্দা খাড়া ঘৰ নং : 404 বয়স : 29 লিঙ্গ : মহিলা	FVC4609178 ফটো উপলব্ধ	195 নাম : কমলা কৰ্মকাৰ স্বামীৰ নাম: হৰি কৰ্মকাৰ ঘৰ নং : 805 বয়স : 65 লিঙ্গ : মহিলা	FVC0004912 ফটো উপলব্ধ
196 নাম : উতিকা কৰ্মকাৰ অন্যান্য: কমলা কৰ্মকাৰ ঘৰ নং : 405 বয়স : 41 লিঙ্গ : মহিলা	FVC0539221 ফটো উপলব্ধ	197 নাম : সিতাৰাম ছেত্ৰী পিতাৰ নাম: মদন ছেত্ৰী ঘৰ নং : 809 বয়স : 44 লিঙ্গ : পুৰুষ	FVC0004914 ফটো উপলব্ধ	198 নাম : চুমি ছেত্ৰী স্বামীৰ নাম: সিতাৰাম ছেত্ৰী ঘৰ নং : 809 বয়স : 40 লিঙ্গ : মহিলা	FVC0004915 ফটো উপলব্ধ
199 নাম : সঞ্জনা চেত্ৰী পিতাৰ নাম: সিতাৰাম চেত্ৰী ঘৰ নং : 407 বয়স : 22 লিঙ্গ : মহিলা	FVC4609293 ফটো উপলব্ধ	200 নাম : সঞ্জিত চেত্ৰী অন্যান্য: সিতাৰাম চেত্ৰী ঘৰ নং : 407 বয়স : 21 লিঙ্গ : পুৰুষ	FVC4609202 ফটো উপলব্ধ	201 নাম : পবিতৰা ছেত্ৰী পিতাৰ নাম: সিতাৰাম ছেত্ৰী ঘৰ নং : 407 বয়স : 20 লিঙ্গ : মহিলা	PVW0062984 ফটো উপলব্ধ
202 নাম : চুচিলা মুণ্ডা স্বামীৰ নাম: বিক্ৰম মুণ্ডা ঘৰ নং : 810 বয়স : 41 লিঙ্গ : মহিলা	FVC0004918 ফটো উপলব্ধ	203 নাম : অসিতা মুণ্ডা পিতাৰ নাম: বিক্ৰম মুণ্ডা ঘৰ নং : 410 বয়স : 23 লিঙ্গ : মহিলা	FVC4609236 ফটো উপলব্ধ	204 নাম : চন্ডোষ কেওঁট পিতাৰ নাম: চাকুল কেওঁট ঘৰ নং : 811 বয়স : 38 লিঙ্গ : পুৰুষ	FVC0004919 ফটো উপলব্ধ
205 নাম : দীপক কেওঁট অন্যান্য: সাকুল কেওঁট ঘৰ নং : 811 বয়স : 38 লিঙ্গ : পুৰুষ	FVC1598158 ফটো উপলব্ধ	206 নাম : বিনতী কেওঁট স্বামীৰ নাম: চন্ডোষ কেওঁট ঘৰ নং : 811 বয়স : 37 লিঙ্গ : মহিলা	FVC1598147 ফটো উপলব্ধ	207 নাম : জ্যোতি কেওঁট অন্যান্য: সন্ডোষ কেওঁট ঘৰ নং : 811 বয়স : 34 লিঙ্গ : মহিলা	FVC1598169 ফটো উপলব্ধ
208 নাম : বিষ্ণু ভূঞা অন্যান্য: চন্ডোষ ভূঞা ঘৰ নং : 411 বয়স : 25 লিঙ্গ : পুৰুষ	FVC1132521 ফটো উপলব্ধ	209 নাম : গৌৰৱ কেউট পিতাৰ নাম: সন্ডোষ কেউট ঘৰ নং : 411 বয়স : 20 লিঙ্গ : পুৰুষ	PVW0097998 ফটো উপলব্ধ	210 নাম : মিনা খাড়া পিতাৰ নাম: চনাতন খাড়া ঘৰ নং : 812 বয়স : 45 লিঙ্গ : মহিলা	FVC1136023 ফটো উপলব্ধ



211 নাম : সিৰাজ জীতেন পিতাৰ নাম: জীতেন তাঁতি ঘৰ নং : 412 বয়স : 27 লিঙ্গ : পুৰুষ	FVC0543769 ফটো উপলব্ধ	212 নাম : সোৰসৱতী তাঁতি স্বামীৰ নাম: সিৰাজ জীতেন ঘৰ নং : 412 বয়স : 25 লিঙ্গ : মহিলা	FVC0543728 ফটো উপলব্ধ	E 213 নাম : বাৰ্জেশ খাড়া পিতাৰ নাম: চন্দ্ৰন খাড়া ঘৰ নং : 823 বয়স : 55 লিঙ্গ : পুৰুষ	FVC0004920 ফটো উপলব্ধ
214 নাম : চুমি খাড়া স্বামীৰ নাম: বাৰ্জু খাড়া ঘৰ নং : 813 বয়স : 45 লিঙ্গ : মহিলা	FVC0004923 ফটো উপলব্ধ	215 নাম : বিচী খাড়া স্বামীৰ নাম: আশীৰাম খাড়া ঘৰ নং : 818 বয়স : 60 লিঙ্গ : মহিলা	FVC1136089 ফটো উপলব্ধ	216 নাম : এগনেশ তাঁতি পিতাৰ নাম: বাৰ্জু তাঁতি ঘৰ নং : 815 বয়স : 41 লিঙ্গ : মহিলা	FVC0004924 ফটো উপলব্ধ
217 নাম : কমল তাঁতি পিতাৰ নাম: বালিছটৰ তাঁতি ঘৰ নং : 815 বয়স : 37 লিঙ্গ : পুৰুষ	FVC0087569 ফটো উপলব্ধ	218 নাম : দিপেন তাঁতি পিতাৰ নাম: বলিষ্টৰ তাঁতি ঘৰ নং : 815 বয়স : 35 লিঙ্গ : পুৰুষ	FVC0087585 ফটো উপলব্ধ	219 নাম : বাধা তাঁতি স্বামীৰ নাম: কমল তাঁতি ঘৰ নং : 815 বয়স : 34 লিঙ্গ : মহিলা	FVC0087619 ফটো উপলব্ধ
# 220 নাম : নিভা তাঁতি মাতৃৰ নাম: এগনেশ তাঁতি ঘৰ নং : 415 বয়স : 29 লিঙ্গ : মহিলা	FVC1374891 ফটো উপলব্ধ	221 নাম : মালা কেউত মাতৃৰ নাম: এগনেশ তাঁতি ঘৰ নং : 415 বয়স : 33 লিঙ্গ : মহিলা	FVC1374941 ফটো উপলব্ধ	222 নাম : অৰুন তাঁতি মাতৃৰ নাম: এগনেশ তাঁতি ঘৰ নং : 815 বয়স : 32 লিঙ্গ : পুৰুষ	FVC1140176 ফটো উপলব্ধ
223 নাম : দুৰ্গেশ্বৰ খাড়া পিতাৰ নাম: কালেশ্বৰ খাড়া ঘৰ নং : 819 বয়স : 50 লিঙ্গ : পুৰুষ	FVC0004926 ফটো উপলব্ধ	224 নাম : মিনা খাড়া স্বামীৰ নাম: দুৰ্গেশ্বৰ খাড়া ঘৰ নং : 819 বয়স : 45 লিঙ্গ : মহিলা	FVC1136181 ফটো উপলব্ধ	225 নাম : গীতা দুৰ্গা স্বামীৰ নাম: শিৱা তাঁতি ঘৰ নং : 417 বয়স : 30 লিঙ্গ : মহিলা	PWW0110916 ফটো উপলব্ধ
226 নাম : নিতা মণী অন্যান্য: আতিশ ঘৰ নং : 420 বয়স : 32 লিঙ্গ : মহিলা	PWW0062893 ফটো উপলব্ধ	227 নাম : আচিক মণী পিতাৰ নাম: মণী খাৰিয়া ঘৰ নং : 420 বয়স : 28 লিঙ্গ : পুৰুষ	FVC1434380 ফটো উপলব্ধ	228 নাম : অঞ্জলি নায়ক স্বামীৰ নাম: অ্যাডিস মণি ঘৰ নং : 420 বয়স : 27 লিঙ্গ : মহিলা	FVC4609285 ফটো উপলব্ধ
229 নাম : দুৰপতি স্বামীৰ নাম: চন্দন ঘৰ নং : 822 বয়স : 55 লিঙ্গ : মহিলা	FVC0004931 ফটো উপলব্ধ	230 নাম : বাৰ্জু কন্ধ মাতৃৰ নাম: দুৰপতি কন্ধ ঘৰ নং : 822 বয়স : 35 লিঙ্গ : পুৰুষ	FVC0089086 ফটো উপলব্ধ	231 নাম : তহিদ কন্ধ পিতাৰ নাম: চন্দন কন্ধ ঘৰ নং : 822 বয়স : 35 লিঙ্গ : পুৰুষ	FVC0151852 ফটো উপলব্ধ
232 নাম : বীমী কন্ধ স্বামীৰ নাম: বাৰ্জু কন্ধ ঘৰ নং : 822 বয়স : 32 লিঙ্গ : মহিলা	FVC0089128 ফটো উপলব্ধ	233 নাম : যুগল চেৰ পিতাৰ নাম: ৰামখেলন চেৰ ঘৰ নং : 823 বয়স : 70 লিঙ্গ : পুৰুষ	FVC0004932 ফটো উপলব্ধ	E 234 নাম : দেবাৰ চেৰ পিতাৰ নাম: যোগেন চেৰ ঘৰ নং : 823 বয়স : 31 লিঙ্গ : পুৰুষ	FVC0302109 ফটো উপলব্ধ
235 নাম : লক্ষ্মী দেবৰ স্বামীৰ নাম: দেবাৰু চেৰ ঘৰ নং : 423 বয়স : 31 লিঙ্গ : মহিলা	FVC4609277 ফটো উপলব্ধ	236 নাম : সাৰ্জেন গড় পিতাৰ নাম: যোগেন গড় ঘৰ নং : 828 বয়স : 45 লিঙ্গ : পুৰুষ	FVC0004935 ফটো উপলব্ধ	237 নাম : আজেন গড় পিতাৰ নাম: যোগেন গড় ঘৰ নং : 828 বয়স : 40 লিঙ্গ : পুৰুষ	FVC0004936 ফটো উপলব্ধ
238 নাম : বিৰচমনী গড় স্বামীৰ নাম: আজেন গড় ঘৰ নং : 828 বয়স : 33 লিঙ্গ : মহিলা	FVC0089235 ফটো উপলব্ধ	# 239 নাম : জীতেন চেৰো মাতৃৰ নাম: বিৰসমনী চেৰো ঘৰ নং : 425 বয়স : 29 লিঙ্গ : পুৰুষ	FVC0275420 ফটো উপলব্ধ	240 নাম : ববিতা চেৰ স্বামীৰ নাম: ৰতন চেৰ ঘৰ নং : 425 খ বয়স : 36 লিঙ্গ : মহিলা	FVC1132539 ফটো উপলব্ধ



241 নাম : মংলী চেৰ মাতৃৰ নাম: চানমনী ঘৰ নং : 425 খ বয়স : 28 লিঙ্গ : মহিলা	FVC1132547 ফটো উপলব্ধ	242 নাম : চালমী স্বামীৰ নাম: এতুৰা ঘৰ নং : 825খ বয়স : 60 লিঙ্গ : মহিলা	FVC0004938 ফটো উপলব্ধ	243 নাম : বতন পিতাৰ নাম: হৰিদয়াল ঘৰ নং : 825খ বয়স : 48 লিঙ্গ : পুৰুষ	FVC0004939 ফটো উপলব্ধ
244 নাম : চুকান্তি খাৰিয়া অন্যান্য: চানমনী ঘৰ নং : 426 বয়স : 31 লিঙ্গ : মহিলা	FVC1132505 ফটো উপলব্ধ	245 নাম : সুনিত বাম চেৰ মাতৃৰ নাম: চান্দমনি চেৰ ঘৰ নং : 426 বয়স : 31 লিঙ্গ : পুৰুষ	FVC1132554 ফটো উপলব্ধ	246 নাম : গণেশ খাৰিয়া পিতাৰ নাম: চানমনী ঘৰ নং : 426 বয়স : 26 লিঙ্গ : পুৰুষ	FVC1132562 ফটো উপলব্ধ
247 নাম : পৰমীলা খাৰিয়া মাতৃৰ নাম: চানমনী ঘৰ নং : 426 বয়স : 25 লিঙ্গ : মহিলা	FVC1132513 ফটো উপলব্ধ	248 নাম : জয়চিং পিতাৰ নাম: বাৰি ঘৰ নং : 829 বয়স : 65 লিঙ্গ : পুৰুষ	FVC0004943 ফটো উপলব্ধ	249 নাম : নৰেশ খেৰুৱাৰ পিতাৰ নাম: জয়সিং খেৰুৱাৰ ঘৰ নং : 427 বয়স : 43 লিঙ্গ : পুৰুষ	FVC1132497 ফটো উপলব্ধ
250 নাম : অঞ্জনা খেৰুৱাৰ পিতাৰ নাম: জয়চিং খেৰুৱাৰ ঘৰ নং : 427 বয়স : 31 লিঙ্গ : মহিলা	FVC1132489 ফটো উপলব্ধ	E 251 নাম : বুট গড় পিতাৰ নাম: দেওদাস গড় ঘৰ নং : 828 বয়স : 60 লিঙ্গ : পুৰুষ	FVC0004944 ফটো উপলব্ধ	252 নাম : চিলা গড় পিতাৰ নাম: দেওদাস গড় ঘৰ নং : 828 বয়স : 55 লিঙ্গ : মহিলা	FVC0004946 ফটো উপলব্ধ
E 253 নাম : গনেশ পিতাৰ নাম: ছৌদামৰ ঘৰ নং : 828 বয়স : 60 লিঙ্গ : পুৰুষ	FVC0004947 ফটো উপলব্ধ	254 নাম : এতুৱাৰী স্বামীৰ নাম: গনেশ ঘৰ নং : 828 বয়স : 55 লিঙ্গ : মহিলা	FVC0004948 ফটো উপলব্ধ	255 নাম : বিৰছমণি দীপক পিতাৰ নাম: দীপক গড় ঘৰ নং : 431 বয়স : 29 লিঙ্গ : মহিলা	FVC0461178 ফটো উপলব্ধ
256 নাম : পুষ্পা পৱন অন্যান্য: দিপক গড় ঘৰ নং : 431খ বয়স : 26 লিঙ্গ : মহিলা	FVC4609194 ফটো উপলব্ধ	257 নাম : দিপেন গড় পিতাৰ নাম: দীপক গড় ঘৰ নং : 431 বয়স : 25 লিঙ্গ : পুৰুষ	FVC0461228 ফটো উপলব্ধ	E 258 নাম : দিপক গড় পিতাৰ নাম: লক্ষণ গড় ঘৰ নং : 828 বয়স : 45 লিঙ্গ : পুৰুষ	FVC0004950 ফটো উপলব্ধ
259 নাম : ফুলমনি গড় স্বামীৰ নাম: দিপক গড় ঘৰ নং : 821খ বয়স : 40 লিঙ্গ : মহিলা	FVC0004951 ফটো উপলব্ধ	260 নাম : সাবিত্ৰী দাস পিতাৰ নাম: হৰিদাস ঘৰ নং : 821ক বয়স : 38 লিঙ্গ : মহিলা	FVC0004949 ফটো উপলব্ধ	261 নাম : সুমিত্ৰা তাঁতি স্বামীৰ নাম: যাদৱ তাঁতি ঘৰ নং : 822 বয়স : 57 লিঙ্গ : মহিলা	FVC1136501 ফটো উপলব্ধ
262 নাম : বতন তাঁতি মাতৃৰ নাম: চুমিত্ৰা তাঁতি ঘৰ নং : 432 বয়স : 41 লিঙ্গ : পুৰুষ	FVC1132471 ফটো উপলব্ধ	263 নাম : অঞ্জলী তাঁতি স্বামীৰ নাম: বতন তাঁতি ঘৰ নং : 822 বয়স : 37 লিঙ্গ : মহিলা	FVC1598227 ফটো উপলব্ধ	#2 264 নাম : দশৰথ তাঁতি পিতাৰ নাম: অচুক তাঁতি ঘৰ নং : 822 বয়স : 37 লিঙ্গ : পুৰুষ	FVC1598238 ফটো উপলব্ধ
265 নাম : সবীতা তাঁতি স্বামীৰ নাম: দচৰত তাঁতি ঘৰ নং : 822 বয়স : 34 লিঙ্গ : মহিলা	FVC1598216 ফটো উপলব্ধ	266 নাম : দায়মতি দে স্বামীৰ নাম: আনন্দ দে ঘৰ নং : 828 বয়স : 70 লিঙ্গ : মহিলা	FVC0004953 ফটো উপলব্ধ	267 নাম : মিতালী মংলু অন্যান্য: দয়ামতি দে ঘৰ নং : 434 বয়স : 34 লিঙ্গ : মহিলা	FVC1132448 ফটো উপলব্ধ
268 নাম : শিৱ অৰুন অন্যান্য: দয়ামতি দে ঘৰ নং : 434 বয়স : 27 লিঙ্গ : পুৰুষ	FVC1132422 ফটো উপলব্ধ	269 নাম : বিজয় খাডিয়া পিতাৰ নাম: ৰাজেশ খাডিয়া ঘৰ নং : 825খ বয়স : 33 লিঙ্গ : পুৰুষ	FVC0090936 ফটো উপলব্ধ	270 নাম : বিৰাচ খাৰিয়া মাতৃৰ নাম: নিতৰা খাৰিয়া ঘৰ নং : 435 কা বয়স : 32 লিঙ্গ : পুৰুষ	FVC1375021 ফটো উপলব্ধ



271 নাম : জীতেন বীৰা পিতাৰ নাম: বীৰা ৰেদাস ঘৰ নং : 436 বয়স : 43 লিঙ্গ : পুৰুষ	FVC0545582 ফটো উপলব্ধ	272 নাম : শিৱকুমাৰ কন্দ অন্যান্য: সুৰেশ খাৰিয়া ঘৰ নং : 437 বয়স : 44 লিঙ্গ : পুৰুষ	FVC1132414 ফটো উপলব্ধ	273 নাম : মিনা খাডিয়া পিতাৰ নাম: সুমেশ খাডিয়া ঘৰ নং : 8৩৭ বয়স : 37 লিঙ্গ : মহিলা	FVC0302216 ফটো উপলব্ধ
274 নাম : সুৰেশ খাডিয়া পিতাৰ নাম: বজাৰো খাডিয়া ঘৰ নং : 8৩৭ বয়স : 34 লিঙ্গ : পুৰুষ	FVC0302257 ফটো উপলব্ধ	# 275 নাম : দেবাৰী অনাম স্বামীৰ নাম: শিবকুমাৰ কন্দ ঘৰ নং : 437 বয়স : 34 লিঙ্গ : মহিলা	FVC1132463 ফটো উপলব্ধ	276 নাম : শোখেশ্বৰ খাডিয়া পিতাৰ নাম: বজাৰো খাডিয়া ঘৰ নং : 8৩৭ বয়স : 30 লিঙ্গ : পুৰুষ	FVC0167098 ফটো উপলব্ধ
277 নাম : জয়মতী খাডিয়া স্বামীৰ নাম: সুখেশ্বৰ খাডিয়া ঘৰ নং : 8৩৭ বয়স : 29 লিঙ্গ : মহিলা	FVC0302299 ফটো উপলব্ধ	278 নাম : সুমেশ তাঁতী অন্যান্য: হিৰামতী তাঁতী ঘৰ নং : 8৩৯ বয়স : 57 লিঙ্গ : পুৰুষ	FVC1598136 ফটো উপলব্ধ	279 নাম : হিৰামতি স্বামীৰ নাম: ৰামচিং ঘৰ নং : 8৩৯ বয়স : 55 লিঙ্গ : মহিলা	FVC0004959 ফটো উপলব্ধ
E 280 নাম : অষ্টমী তাঁতী মাতৃৰ নাম: বিৰছা তাঁতী ঘৰ নং : 8৩৯ বয়স : 31 লিঙ্গ : মহিলা	FVC1632457 ফটো উপলব্ধ	281 নাম : অঞ্জলী তাঁতী স্বামীৰ নাম: অমিত তাঁতী ঘৰ নং : 439 বয়স : 30 লিঙ্গ : মহিলা	PVW0077271 ফটো উপলব্ধ	282 নাম : অমিত তাঁতী পিতাৰ নাম: বৰন তাঁতী ঘৰ নং : 439 বয়স : 29 লিঙ্গ : পুৰুষ	PVW0112201 ফটো উপলব্ধ
283 নাম : প্ৰতিমা তাঁতী স্বামীৰ নাম: ধৰম তাঁতী ঘৰ নং : 439 বয়স : 25 লিঙ্গ : মহিলা	PVW0077354 ফটো উপলব্ধ	284 নাম : সুছিলা দেবী স্বামীৰ নাম: দিননাথ গুপ্তা ঘৰ নং : 88০ বয়স : 70 লিঙ্গ : মহিলা	FVC0004960 ফটো উপলব্ধ	285 নাম : কৃষ্ণ কান্ত গুপ্তা পিতাৰ নাম: দিননাথ গুপ্তা ঘৰ নং : 88০ বয়স : 46 লিঙ্গ : পুৰুষ	FVC0004961 ফটো উপলব্ধ
286 নাম : পৰন কুমাৰ গুপ্তা পিতাৰ নাম: দিননাথ গুপ্তা ঘৰ নং : 88০ বয়স : 44 লিঙ্গ : পুৰুষ	FVC0004962 ফটো উপলব্ধ	# 287 নাম : চান্দা দেবী স্বামীৰ নাম: কৃষ্ণকান্ত গুপ্তা ঘৰ নং : 88০ বয়স : 41 লিঙ্গ : মহিলা	FVC0004963 ফটো উপলব্ধ	288 নাম : বীনা গুপ্তা স্বামীৰ নাম: পৰন কুমাৰ গুপ্তা ঘৰ নং : 88০ বয়স : 38 লিঙ্গ : মহিলা	FVC1632402 ফটো উপলব্ধ
289 নাম : সনাতন ৰতিয়া পিতাৰ নাম: ৰাতিয়া ৰাউতীয়া ঘৰ নং : 88১ বয়স : 57 লিঙ্গ : পুৰুষ	FVC0004964 ফটো উপলব্ধ	290 নাম : চুবশ তাঁতী অন্যান্য: চনাতন ৰাউতীয়া ঘৰ নং : 88১ বয়স : 56 লিঙ্গ : পুৰুষ	FVC1598078 ফটো উপলব্ধ	291 নাম : চুকবতি স্বামীৰ নাম: চনাতন ৰাউতীয়া ঘৰ নং : 88১ বয়স : 55 লিঙ্গ : মহিলা	FVC0004965 ফটো উপলব্ধ
# 292 নাম : চুছনী এতৌৰা অন্যান্য: চনাতন ৰাউতীয়া ঘৰ নং : 88১ বয়স : 42 লিঙ্গ : মহিলা	FVC1598067 ফটো উপলব্ধ	293 নাম : চুমিত তাঁতী পিতাৰ নাম: চুবজ তাঁতী ঘৰ নং : 441 বয়স : 31 লিঙ্গ : পুৰুষ	FVC0385849 ফটো উপলব্ধ	294 নাম : পুষ্পা তাঁতী পিতাৰ নাম: চুবজ তাঁতী ঘৰ নং : 441 বয়স : 28 লিঙ্গ : মহিলা	FVC0385757 ফটো উপলব্ধ
295 নাম : ৰেশা তাঁতী স্বামীৰ নাম: চুমিত তাঁতী ঘৰ নং : 441 বয়স : 28 লিঙ্গ : মহিলা	FVC0388934 ফটো উপলব্ধ	296 নাম : অনিমা তাঁতী পিতাৰ নাম: চুবজ তাঁতী ঘৰ নং : 441 বয়স : 25 লিঙ্গ : মহিলা	FVC0390617 ফটো উপলব্ধ	E 297 নাম : ললিতা তাঁতী স্বামীৰ নাম: মনবত তাঁতী ঘৰ নং : 888 বয়স : 85 লিঙ্গ : মহিলা	FVC0004968 ফটো উপলব্ধ
E 298 নাম : ৰাজেশ তাঁতী অন্যান্য: মনবত তাঁতী ঘৰ নং : 444 বয়স : 57 লিঙ্গ : পুৰুষ	FVC0390625 ফটো উপলব্ধ	E 299 নাম : উৰমীলা তাঁতী অন্যান্য: মনবত তাঁতী ঘৰ নং : 444 বয়স : 52 লিঙ্গ : মহিলা	FVC0390526 ফটো উপলব্ধ	300 নাম : মামনি তাঁতী স্বামীৰ নাম: চুদামন তাঁতী ঘৰ নং : 888 বয়স : 40 লিঙ্গ : মহিলা	FVC0004969 ফটো উপলব্ধ



301 নাম : প্রদীপ তাঁতী অন্যান্য: মনবত তাঁতী ঘৰ নং : 444 বয়স : 28 লিঙ্গ : পুৰুষ	FVC0392266 ফটো উপলব্ধ	S2 302 নাম : লচমন তাঁতী অন্যান্য: মনবত তাঁতী ঘৰ নং : 444 বয়স : 25 লিঙ্গ : পুৰুষ	FVC0392274 ফটো উপলব্ধ	E 303 নাম : ভাগীৰথী তাঁতী পিতাৰ নাম: অভিৰাম তাঁতি ঘৰ নং : 88৫ বয়স : 70 লিঙ্গ : পুৰুষ	FVC0004970 ফটো উপলব্ধ
304 নাম : শান্তি তাঁতী স্বামীৰ নাম: ভাগীৰথী তাঁতি ঘৰ নং : 88৫ বয়স : 60 লিঙ্গ : মহিলা	FVC0004971 ফটো উপলব্ধ	# 305 নাম : আনন্দ ভাগীৰথী পিতাৰ নাম: ভাগীৰথী তাঁতি ঘৰ নং : 445খ বয়স : 45 লিঙ্গ : পুৰুষ	FVC0004972 ফটো উপলব্ধ	# 306 নাম : বিৰচমনি বিন্দা স্বামীৰ নাম: আনন্দ তাঁতি ঘৰ নং : 445খ বয়স : 42 লিঙ্গ : মহিলা	FVC0004973 ফটো উপলব্ধ
307 নাম : ৰাজু তাঁতী পিতাৰ নাম: অভিৰাম তাঁতি ঘৰ নং : 88৫ বয়স : 41 লিঙ্গ : পুৰুষ	FVC1136818 ফটো উপলব্ধ	# 308 নাম : চাগৰ তাঁতি পিতাৰ নাম: ভাগীৰথী তাঁতি ঘৰ নং : 445ক বয়স : 39 লিঙ্গ : পুৰুষ	FVC0004974 ফটো উপলব্ধ	# 309 নাম : ফুলমনি তাঁতী স্বামীৰ নাম: চাগৰ তাঁতি ঘৰ নং : 445 ক বয়স : 36 লিঙ্গ : মহিলা	FVC0004975 ফটো উপলব্ধ
310 নাম : বৃধনি ধন অন্যান্য: ৰাজু তাঁতী ঘৰ নং : 445 বয়স : 27 লিঙ্গ : মহিলা	FVC4601753 ফটো উপলব্ধ	311 নাম : বেখা তাঁতি স্বামীৰ নাম: অৰুন তাঁতি ঘৰ নং : 446 বয়স : 37 লিঙ্গ : মহিলা	FVC1362037 ফটো উপলব্ধ	312 নাম : অৰুন তাঁতী পিতাৰ নাম: ৰাম তাঁতী ঘৰ নং : 88৬ বয়স : 36 লিঙ্গ : পুৰুষ	FVC0302489 ফটো উপলব্ধ
313 নাম : নিৰেন তাঁতি অন্যান্য: অৰুন তাঁতি ঘৰ নং : 446 বয়স : 23 লিঙ্গ : পুৰুষ	FVC1361914 ফটো উপলব্ধ	E 314 নাম : বুদ্ধিনী কুই স্বামীৰ নাম: কুই ঘৰ নং : 88৭ বয়স : 75 লিঙ্গ : মহিলা	FVC0004979 ফটো উপলব্ধ	315 নাম : জগেশ্বৰ পিতাৰ নাম: তেজু ৰামচন্দ্ৰ ঘৰ নং : 88৮ বয়স : 55 লিঙ্গ : পুৰুষ	FVC0004980 ফটো উপলব্ধ
316 নাম : হেমনী স্বামীৰ নাম: জগেশ্বৰ ৰামচন্দ্ৰ ঘৰ নং : 88৮ বয়স : 47 লিঙ্গ : মহিলা	FVC0004981 ফটো উপলব্ধ	# 317 নাম : জন গড় পিতাৰ নাম: জগেশ্বৰ গড় ঘৰ নং : 448 বয়স : 25 লিঙ্গ : পুৰুষ	PVW0044222 ফটো উপলব্ধ	318 নাম : সুৰয় পিতাৰ নাম: আচাম ঘৰ নং : 88৯ বয়স : 65 লিঙ্গ : পুৰুষ	FVC0004982 ফটো উপলব্ধ
319 নাম : কৃষ্ণা তাঁতী পিতাৰ নাম: সুৰয় তাঁতী ঘৰ নং : 449 বয়স : 36 লিঙ্গ : পুৰুষ	FVC1132042 ফটো উপলব্ধ	320 নাম : দীপমালা তাঁতি পিতাৰ নাম: বিক্ৰম তাঁতি ঘৰ নং : 449 বয়স : 30 লিঙ্গ : মহিলা	FVC0233874 ফটো উপলব্ধ	321 নাম : অনিমা তাঁতী পিতাৰ নাম: সুৰজ তাঁতী ঘৰ নং : 449 বয়স : 29 লিঙ্গ : মহিলা	FVC1132034 ফটো উপলব্ধ
322 নাম : বিক্ৰম তাঁতি পিতাৰ নাম: সুৰজ তাঁতি ঘৰ নং : 449 বয়স : 26 লিঙ্গ : পুৰুষ	FVC0233684 ফটো উপলব্ধ	E 323 নাম : বিৰাজ পিতাৰ নাম: মাধৱ ঘৰ নং : 8৫০ বয়স : 45 লিঙ্গ : পুৰুষ	FVC0004983 ফটো উপলব্ধ	# 324 নাম : আলতী বাৰি স্বামীৰ নাম: বিৰাজ ঘৰ নং : 8৫০ বয়স : 42 লিঙ্গ : মহিলা	FVC0004984 ফটো উপলব্ধ
325 নাম : শক্তি তাঁতী পিতাৰ নাম: বিৰাজ তাঁতী ঘৰ নং : 8৫০ বয়স : 33 লিঙ্গ : পুৰুষ	FVC0093047 ফটো উপলব্ধ	326 নাম : চিচু কুই স্বামীৰ নাম: বাবচন ঘৰ নং : 8৫১ বয়স : 75 লিঙ্গ : মহিলা	FVC0004985 ফটো উপলব্ধ	327 নাম : দিলজিত ভূমিজ পিতাৰ নাম: ৰাইচিং ভূমিজ ঘৰ নং : 8৫২ বয়স : 55 লিঙ্গ : পুৰুষ	FVC0004987 ফটো উপলব্ধ
#2 328 নাম : কৃষ্ণ ভূমিজ পিতাৰ নাম: ৰাইচিং ভূমিজ ঘৰ নং : 452ক বয়স : 48 লিঙ্গ : পুৰুষ	FVC0004988 ফটো উপলব্ধ	329 নাম : পানেশ্বৰী ভূমিজ স্বামীৰ নাম: দিলজিত ভূমিজ ঘৰ নং : 8৫২ বয়স : 52 লিঙ্গ : মহিলা	FVC0004989 ফটো উপলব্ধ	# 330 নাম : জানকী ৰায়সিং স্বামীৰ নাম: কৃষ্ণ ভূমিজ ঘৰ নং : 452ক বয়স : 47 লিঙ্গ : মহিলা	FVC0004990 ফটো উপলব্ধ



# 331 নাম : দুৰ্গামনী ভূমিজ স্বামীৰ নাম : কৃষ্ণ ভূমিজ ঘৰ নং : 452ক বয়স : 41 লিঙ্গ : মহিলা	FVC1598170	ফটো উপলব্ধ	332 নাম : সঞ্জয় ভূমিজ পিতাৰ নাম : দিলাজিত ভূমিজ ঘৰ নং : 8৫২ বয়স : 31 লিঙ্গ : পুৰুষ	FVC0093286	ফটো উপলব্ধ	333 নাম : বীনা স্বামীৰ নাম : জিতেন ঘৰ নং : 8৫৫ বয়স : 42 লিঙ্গ : মহিলা	FVC0004991	ফটো উপলব্ধ
334 নাম : দুৰ্জন ঘাটোৱাৰ পিতাৰ নাম : দেবু ঘাটোৱাৰ ঘৰ নং : 8৫৫ বয়স : 39 লিঙ্গ : পুৰুষ	FVC0004992	ফটো উপলব্ধ	335 নাম : ৰূপা ঘাটোৱাৰ স্বামীৰ নাম : দুৰ্জন ঘাটোৱাৰ ঘৰ নং : 8৫৫ বয়স : 35 লিঙ্গ : মহিলা	FVC0093567	ফটো উপলব্ধ	336 নাম : সূৰ্জন ঘাটোৱাৰ অন্যান্য : দুৰ্জন ঘাটোৱাৰ ঘৰ নং : 8৫৫ বয়স : 35 লিঙ্গ : পুৰুষ	FVC0196147	ফটো উপলব্ধ
337 নাম : দেবাৰু ঘাটোৱাৰ পিতাৰ নাম : দেবো ঘাটোৱাৰ ঘৰ নং : 8৫৫ বয়স : 32 লিঙ্গ : পুৰুষ	FVC0093617	ফটো উপলব্ধ	# 338 নাম : জয়মতী মাঝি স্বামীৰ নাম : গপাল ঘৰ নং : 8৫৬ বয়স : 75 লিঙ্গ : মহিলা	FVC0004993	ফটো উপলব্ধ	# 339 নাম : বিনোদ গোপাল পিতাৰ নাম : গপাল ঘৰ নং : 8৫৬ বয়স : 43 লিঙ্গ : পুৰুষ	FVC1137060	ফটো উপলব্ধ
# 340 নাম : ৰঞ্জিতা মাঝি স্বামীৰ নাম : বিনোদ ঘৰ নং : 8৫৬ বয়স : 40 লিঙ্গ : মহিলা	FVC0004994	ফটো উপলব্ধ	341 নাম : ৰশ্মি মাঝি অন্যান্য : জয়মতী মাঝি ঘৰ নং : 456 বয়স : 24 লিঙ্গ : মহিলা	FVC1423011	ফটো উপলব্ধ	# 342 নাম : নিৰঞ্জন গড় পিতাৰ নাম : নাইৰু ঘৰ নং : 8৫৭ বয়স : 67 লিঙ্গ : পুৰুষ	FVC0004995	ফটো উপলব্ধ
343 নাম : লক্ষী স্বামীৰ নাম : চনু ঘৰ নং : 8৫৭ বয়স : 62 লিঙ্গ : মহিলা	FVC0004996	ফটো উপলব্ধ	344 নাম : মনিকা গড় পিতাৰ নাম : চানু গড় ঘৰ নং : 457 বয়স : 52 লিঙ্গ : মহিলা	FVC0392308	ফটো উপলব্ধ	E 345 নাম : সুদৰ্শন পিতাৰ নাম : চনু ঘৰ নং : 8৫৭ বয়স : 45 লিঙ্গ : পুৰুষ	FVC0004997	ফটো উপলব্ধ
E 346 নাম : বেল পিতাৰ নাম : চনু ঘৰ নং : 8৫৭ বয়স : 39 লিঙ্গ : মহিলা	FVC0004998	ফটো উপলব্ধ	347 নাম : লেংডী পিতাৰ নাম : ফুলসিং ঘৰ নং : 8৫৮ বয়স : 39 লিঙ্গ : মহিলা	FVC0004999	ফটো উপলব্ধ	# 348 নাম : সাবিত্ৰী গড় স্বামীৰ নাম : অমিল গড় ঘৰ নং : 8৬০ বয়স : 65 লিঙ্গ : মহিলা	FVC0005000	ফটো উপলব্ধ
349 নাম : সন্তোষ গড় পিতাৰ নাম : অমিল গড় ঘৰ নং : 8৬০ বয়স : 48 লিঙ্গ : পুৰুষ	FVC0005001	ফটো উপলব্ধ	# 350 নাম : লক্ষী গড় স্বামীৰ নাম : সন্তোষ গড় ঘৰ নং : 8৬০ বয়স : 45 লিঙ্গ : মহিলা	FVC0005002	ফটো উপলব্ধ	351 নাম : চৈতন্য হাপন পিতাৰ নাম : হাপন ঘৰ নং : 8৬২ বয়স : 78 লিঙ্গ : পুৰুষ	FVC1137184	ফটো উপলব্ধ
E 352 নাম : অঞ্জলি স্বামীৰ নাম : চৈতন্য ঘৰ নং : 8৬২ বয়স : 70 লিঙ্গ : মহিলা	FVC0005003	ফটো উপলব্ধ	# 353 নাম : কল্পনা ভীম স্বামীৰ নাম : চৈতন্য ঘৰ নং : 8৬২ বয়স : 65 লিঙ্গ : মহিলা	FVC0005004	ফটো উপলব্ধ	354 নাম : হিৰা তাঁতী স্বামীৰ নাম : দুৰ্গা মোহনলাল ঘৰ নং : 8৬৫ বয়স : 69 লিঙ্গ : মহিলা	FVC0005005	ফটো উপলব্ধ
355 নাম : চাকৰাট তাঁতী পিতাৰ নাম : দুৰ্গা তাঁতী ঘৰ নং : 8৬৫ বয়স : 29 লিঙ্গ : পুৰুষ	FVC0303057	ফটো উপলব্ধ	# 356 নাম : ৰাধিকা ৰাজেশ মাতৃৰ নাম : হিৰা তাঁতী ঘৰ নং : 465 বয়স : 29 লিঙ্গ : মহিলা	PVW0020859	ফটো উপলব্ধ	E 357 নাম : মনমতি স্বামীৰ নাম : বলৰাম ঘৰ নং : 8৬৬ বয়স : 40 লিঙ্গ : মহিলা	FVC0005006	ফটো উপলব্ধ
358 নাম : ৰাধিকা পানিকা পিতাৰ নাম : বাদল পানিকা ঘৰ নং : 467 বয়স : 52 লিঙ্গ : মহিলা	FVC0542274	ফটো উপলব্ধ	359 নাম : কৰণ পানিকা পিতাৰ নাম : মংগল দাস পানিকা ঘৰ নং : 467 বয়স : 24 লিঙ্গ : পুৰুষ	FVC0545525	ফটো উপলব্ধ	360 নাম : জুলী পানিকা স্বামীৰ নাম : কৰন পানিকা ঘৰ নং : 467 বয়স : 22 লিঙ্গ : মহিলা	PVW0041095	ফটো উপলব্ধ



361 নাম : চনঞ্জিৎ পানিকা পিতাৰ নাম: অনপদাস পানিকা ঘৰ নং : 467 ক বয়স : 50 লিঙ্গ : পুৰুষ	FVC1132026 ফটো উপলব্ধ	362 নাম : বুপান্তি পানিকা স্বামীৰ নাম: বালকদাস পানিকা ঘৰ নং : 467 ক বয়স : 33 লিঙ্গ : মহিলা	FVC1131903 ফটো উপলব্ধ	# 363 নাম : কবিতা অমৃত পিতাৰ নাম: অনপদাস পানিকা ঘৰ নং : 467 ক বয়স : 26 লিঙ্গ : মহিলা	FVC1131887 ফটো উপলব্ধ
364 নাম : অনপ দাস পানিকা পিতাৰ নাম: বাদল পানিকা ঘৰ নং : 8৬৭ক বয়স : 65 লিঙ্গ : পুৰুষ	FVC0005007 ফটো উপলব্ধ	E 365 নাম : আচমতি পানিকা স্বামীৰ নাম: অণুপ দাস পানিকা ঘৰ নং : 8৬৭ক বয়স : 62 লিঙ্গ : মহিলা	FVC0005010 ফটো উপলব্ধ	366 নাম : মংগল দাস পানিকা পিতাৰ নাম: বাদল পানিকা ঘৰ নং : 8৬৭ক বয়স : 61 লিঙ্গ : পুৰুষ	FVC0005011 ফটো উপলব্ধ
# 367 নাম : শুকুৰমনি বাদল স্বামীৰ নাম: দিলাৰাম পানিকা ঘৰ নং : 8৬৭ক বয়স : 59 লিঙ্গ : মহিলা	FVC0005012 ফটো উপলব্ধ	368 নাম : পাৰ্বতী বাদল পিতাৰ নাম: মংগল দাস পানিকা ঘৰ নং : 8৬৭ক বয়স : 57 লিঙ্গ : মহিলা	FVC1137297 ফটো উপলব্ধ	E 369 নাম : বাৰ্জেশ ধনুসিং পিতাৰ নাম: ধনুসিং ঘৰ নং : 8৬৭ক বয়স : 54 লিঙ্গ : পুৰুষ	FVC0005013 ফটো উপলব্ধ
370 নাম : জানা স্বামীৰ নাম: বাৰ্জেশ ঘৰ নং : 8৬৭ বয়স : 50 লিঙ্গ : মহিলা	FVC0005014 ফটো উপলব্ধ	# 371 নাম : সুশীলা তুৰী পিতাৰ নাম: মাধু ঘৰ নং : 89০ বয়স : 65 লিঙ্গ : মহিলা	FVC0005015 ফটো উপলব্ধ	372 নাম : চিলা স্বামীৰ নাম: বতন মাধু ঘৰ নং : 89০ বয়স : 62 লিঙ্গ : মহিলা	FVC0005016 ফটো উপলব্ধ
373 নাম : গনেশ তুৰি মাতৃৰ নাম: চুশীলা মধু ঘৰ নং : 470 বয়স : 29 লিঙ্গ : পুৰুষ	FVC4609095 ফটো উপলব্ধ	374 নাম : সুনিতা সূৰাশী মাতৃৰ নাম: চুশীলা তুৰি ঘৰ নং : 470 বয়স : 25 লিঙ্গ : মহিলা	FVC1422914 ফটো উপলব্ধ	375 নাম : চুমন কন্ধ পিতাৰ নাম: বামদাস কন্ধ ঘৰ নং : 474 বয়স : 26 লিঙ্গ : পুৰুষ	FVC0540880 ফটো উপলব্ধ
376 নাম : চুগকী পাণিকা পিতাৰ নাম: মনোজ পাণিক ঘৰ নং : 474 বয়স : 23 লিঙ্গ : পুৰুষ	FVC0542043 ফটো উপলব্ধ	377 নাম : অঞ্জলী তাঁতী মাতৃৰ নাম: চকবতি তাঁতী ঘৰ নং : 475 বয়স : 26 লিঙ্গ : মহিলা	PVW0062406 ফটো উপলব্ধ	378 নাম : থানেশ্বৰ কন্ধ পিতাৰ নাম: মনদাস কন্ধ ঘৰ নং : 89৬ বয়স : 35 লিঙ্গ : পুৰুষ	FVC1632435 ফটো উপলব্ধ
379 নাম : বাধা ৰাজ স্বামীৰ নাম: বাৰ্মেশ্বৰ বশ ঘৰ নং : 476 বয়স : 33 লিঙ্গ : মহিলা	FVC0543801 ফটো উপলব্ধ	380 নাম : শুকমতী মনদাস পিতাৰ নাম: মনদাস কোনধ ঘৰ নং : 476 বয়স : 30 লিঙ্গ : মহিলা	FVC0543827 ফটো উপলব্ধ	381 নাম : সন্স্কী ভূমিজ স্বামীৰ নাম: সঞ্জয় ভূমিজ ঘৰ নং : 476 বয়স : 25 লিঙ্গ : মহিলা	PVW0036004 ফটো উপলব্ধ
382 নাম : বিনোত চিকু পিতাৰ নাম: বধু চিক ঘৰ নং : 479 বয়স : 52 লিঙ্গ : পুৰুষ	FVC0543777 ফটো উপলব্ধ	383 নাম : আশাৰাম চিক পিতাৰ নাম: বিনোদ চিক ঘৰ নং : 479 বয়স : 32 লিঙ্গ : পুৰুষ	PVW0066118 ফটো উপলব্ধ	384 নাম : অজয় পানিকা পিতাৰ নাম: বোগো দাশ পানিকা ঘৰ নং : 480 বয়স : 27 লিঙ্গ : পুৰুষ	FVC0542522 ফটো উপলব্ধ
385 নাম : ৰিতা মাৰ্ভি পিতাৰ নাম: জুগনা অখু ঘৰ নং : 481 বয়স : 28 লিঙ্গ : মহিলা	FVC0545566 ফটো উপলব্ধ	386 নাম : শ্ৰীমতী গড় পিতাৰ নাম: সুভাষ গড় ঘৰ নং : 482 বয়স : 24 লিঙ্গ : মহিলা	FVC0543561 ফটো উপলব্ধ	387 নাম : গায়ত্ৰী অমোল পিতাৰ নাম: অমোল তাঁতি ঘৰ নং : 483 বয়স : 36 লিঙ্গ : মহিলা	FVC0545541 ফটো উপলব্ধ
388 নাম : ৰাজ জিৎসিং পিতাৰ নাম: জিৎসিং জিৎসিং ঘৰ নং : 484 বয়স : 32 লিঙ্গ : পুৰুষ	PVW0066126 ফটো উপলব্ধ	389 নাম : মঙ্গল দাস পানিকা মাতৃৰ নাম: তাৰা পানিকা ঘৰ নং : 8৯০ বয়স : 30 লিঙ্গ : পুৰুষ	FVC1632424 ফটো উপলব্ধ	390 নাম : বীৰোচমনি অনিল পিতাৰ নাম: অনিল তাঁতি ঘৰ নং : 494 বয়স : 39 লিঙ্গ : মহিলা	FVC0542506 ফটো উপলব্ধ



391 নাম : কমলা চম্বাৰ পিতাৰ নাম: চম্বাৰ বাবুলাল ঘৰ নং : 494 বয়স : 30 লিঙ্গ : মহিলা	FVC0542415 ফটো উপলব্ধ	392 নাম : বিজয় চাউতাল পিতাৰ নাম: অনীল চাউতাল ঘৰ নং : 494 বয়স : 24 লিঙ্গ : পুৰুষ	FVC0543835 ফটো উপলব্ধ	393 নাম : বীজ চেত্ৰী পিতাৰ নাম: শাম বাহাদুৰ চেত্ৰী ঘৰ নং : 495 বয়স : 32 লিঙ্গ : পুৰুষ	FVC0546515 ফটো উপলব্ধ
394 নাম : চনজিত মাৰি পিতাৰ নাম: মংলু মাৰি ঘৰ নং : 898 বয়স : 33 লিঙ্গ : পুৰুষ	FVC0099036 ফটো উপলব্ধ	395 নাম : ৰিতু মাৰি পিতাৰ নাম: শ্ৰৱণ মাৰি ঘৰ নং : 498 বয়স : 30 লিঙ্গ : পুৰুষ	FVC1131911 ফটো উপলব্ধ	396 নাম : দিপালী মাৰি পিতাৰ নাম: শ্ৰৱণ মাৰি ঘৰ নং : 498 বয়স : 24 লিঙ্গ : মহিলা	FVC1131929 ফটো উপলব্ধ
397 নাম : মইনা মাৰি অন্যান্য: বিৰাজ মাৰি ঘৰ নং : 500 বয়স : 37 লিঙ্গ : মহিলা	FVC1359223 ফটো উপলব্ধ	# 398 নাম : চুকলাল চাউতাল পিতাৰ নাম: আশামসিংগ চাউতাল ঘৰ নং : 500 বয়স : 32 লিঙ্গ : পুৰুষ	FVC0543918 ফটো উপলব্ধ	399 নাম : বিৰাজ মাৰি অন্যান্য: দেবাসহাৰান মাৰি ঘৰ নং : 500 বয়স : 32 লিঙ্গ : পুৰুষ	FVC1359256 ফটো উপলব্ধ
# 400 নাম : ৰকেন খেৰুৱাৰ পিতাৰ নাম: বতলু খেৰুৱাৰ ঘৰ নং : 502 বয়স : 28 লিঙ্গ : পুৰুষ	FVC1153691 ফটো উপলব্ধ	401 নাম : কুমাৰী খাৰিয়া স্বামীৰ নাম: অজয় খাৰিয়া ঘৰ নং : 503 বয়স : 37 লিঙ্গ : মহিলা	FVC0543694 ফটো উপলব্ধ	402 নাম : লক্ষ্মী খাৰিয়া পিতাৰ নাম: সঞ্জয় খাৰিয়া ঘৰ নং : 503 বয়স : 24 লিঙ্গ : মহিলা	FVC4615878 ফটো উপলব্ধ
403 নাম : কশীলা মুখি অন্যান্য: সৰচতী মুখি ঘৰ নং : 504 বয়স : 35 লিঙ্গ : মহিলা	FVC1375989 ফটো উপলব্ধ	404 নাম : মহেন্দ্ৰ চাওতাল মাতৃৰ নাম: শকুন্তলা মাৰি ঘৰ নং : 504 বয়স : 24 লিঙ্গ : পুৰুষ	FVC1131937 ফটো উপলব্ধ	405 নাম : ৰূপেশ তাতি পিতাৰ নাম: চহদেৱ তাতি ঘৰ নং : 514 বয়স : 25 লিঙ্গ : পুৰুষ	FVC0542589 ফটো উপলব্ধ
406 নাম : শুনিতা বাসু পিতাৰ নাম: বাসু তাতি ঘৰ নং : 516 বয়স : 40 লিঙ্গ : মহিলা	FVC4609103 ফটো উপলব্ধ	407 নাম : অঞ্জনা খাৰিয়া স্বামীৰ নাম: চুচেন খাৰিয়া ঘৰ নং : 516 বয়স : 31 লিঙ্গ : মহিলা	FVC4609129 ফটো উপলব্ধ	408 নাম : বুলবলী খাৰিয়া স্বামীৰ নাম: কৃষ্ণ খাৰিয়া ঘৰ নং : 516 বয়স : 31 লিঙ্গ : মহিলা	FVC4609087 ফটো উপলব্ধ
409 নাম : ৰঘনাথ খাৰিয়া পিতাৰ নাম: বিনোদ খাৰিয়া ঘৰ নং : 516 বয়স : 26 লিঙ্গ : পুৰুষ	FVC1153709 ফটো উপলব্ধ	410 নাম : সৰ্বীলা খাৰিয়া স্বামীৰ নাম: বিনোদ খাৰিয়া ঘৰ নং : 516 বয়স : 23 লিঙ্গ : মহিলা	FVC4609137 ফটো উপলব্ধ	411 নাম : লক্ষ্মী দেৱী স্বামীৰ নাম: লীলাধৰ ৰজক ঘৰ নং : 517 বয়স : 60 লিঙ্গ : মহিলা	FVC1131879 ফটো উপলব্ধ
412 নাম : টেংগন ৰজক পিতাৰ নাম: লীলাধৰ ৰজক ঘৰ নং : 519 বয়স : 33 লিঙ্গ : পুৰুষ	FVC1140165 ফটো উপলব্ধ	413 নাম : চুধীৰ ৰজক পিতাৰ নাম: লীলাধৰ ৰজক ঘৰ নং : 519 বয়স : 31 লিঙ্গ : পুৰুষ	FVC0005018 ফটো উপলব্ধ	414 নাম : সীতামণি খাডিয়া স্বামীৰ নাম: প্ৰবিন খাডিয়া ঘৰ নং : 518 বয়স : 36 লিঙ্গ : মহিলা	FVC0499046 ফটো উপলব্ধ
415 নাম : শৈলেশ খাৰিয়া পিতাৰ নাম: ৰবীন খাৰিয়া ঘৰ নং : 518 বয়স : 31 লিঙ্গ : পুৰুষ	FVC1140109 ফটো উপলব্ধ	416 নাম : প্ৰসান্ত খাৰিয়া পিতাৰ নাম: ৰবীন খাৰিয়া ঘৰ নং : 518 বয়স : 28 লিঙ্গ : পুৰুষ	FVC0101378 ফটো উপলব্ধ	417 নাম : অন্ধিতা চুনাৰ পিতাৰ নাম: কৃষ্ণ বাহাদুৰ চুনাৰ ঘৰ নং : 519 বয়স : 23 লিঙ্গ : মহিলা	FVC0540526 ফটো উপলব্ধ
418 নাম : জাম্বফা কিষান পিতাৰ নাম: ৰাজেশ কিষান ঘৰ নং : 519 বয়স : 22 লিঙ্গ : মহিলা	PVW0041046 ফটো উপলব্ধ	419 নাম : সৰ্বন কিষান পিতাৰ নাম: ৰাজেশ কিষান ঘৰ নং : 519 বয়স : 20 লিঙ্গ : পুৰুষ	PVW0033365 ফটো উপলব্ধ	420 নাম : দীপ মাহালি পিতাৰ নাম: কৃষ্ণ মাহালি ঘৰ নং : 520 বয়স : 23 লিঙ্গ : পুৰুষ	FVC1138031 ফটো উপলব্ধ



421 নাম : সীমা ধৰ (বৈদ্য) পিতাৰ নাম: উত্তম ধৰ ঘৰ নং : ৫২২ বয়স : 46 লিঙ্গ : মহিলা	FVC0005020 ফটো উপলব্ধ	422 নাম : পূৰ্ণিমা ৰবিদাস স্বামীৰ নাম: জয় প্ৰকাশ ৰবিদাস ঘৰ নং : ৫২২ বয়স : 38 লিঙ্গ : মহিলা	FVC1137388 ফটো উপলব্ধ	423 নাম : দীপ প্ৰকাশ কজৰ পিতাৰ নাম: ৰিমিশ কুজুৰ ঘৰ নং : 524 বয়স : 31 লিঙ্গ : পুৰুষ	FVC0392233 ফটো উপলব্ধ
424 নাম : প্ৰকাশ শৰ্মা পিতাৰ নাম: নন্দকিশোৰ শৰ্মা ঘৰ নং : ৫২৬ বয়স : 40 লিঙ্গ : পুৰুষ	FVC0005021 ফটো উপলব্ধ	425 নাম : জোছেফ তিবু পিতাৰ নাম: চলন তিবু ঘৰ নং : ৫২৬ বয়স : 38 লিঙ্গ : পুৰুষ	FVC0005022 ফটো উপলব্ধ	426 নাম : নিতালী তিবু পিতাৰ নাম: চালান তিবু ঘৰ নং : ৫২৬ বয়স : 34 লিঙ্গ : মহিলা	FVC0005023 ফটো উপলব্ধ
427 নাম : পূৰ্ণিমা বাটৈ স্বামীৰ নাম: প্ৰকাশ বাটৈ ঘৰ নং : 526 বয়স : 33 লিঙ্গ : মহিলা	FVC0240580 ফটো উপলব্ধ	428 নাম : জয় ব্যাহদুৰ ছেত্ৰী পিতাৰ নাম: সুৰজ ছেত্ৰী ঘৰ নং : ৫২৭ বয়স : 45 লিঙ্গ : পুৰুষ	FVC1632388 ফটো উপলব্ধ	429 নাম : বুৰী ছেত্ৰী পিতাৰ নাম: জয় বাহাদুৰ ছেত্ৰী ঘৰ নং : ৫২৭ বয়স : 41 লিঙ্গ : মহিলা	FVC1632399 ফটো উপলব্ধ
430 নাম : ভাৰতী ৰজক স্বামীৰ নাম: আলোক দাস ঘৰ নং : ৫৩২ বয়স : 41 লিঙ্গ : মহিলা	FVC1140132 ফটো উপলব্ধ	431 নাম : দিপেন দাস পিতাৰ নাম: অনিৰুদ্ধ দাস ঘৰ নং : 536 বয়স : 25 লিঙ্গ : পুৰুষ	FVC0225045 ফটো উপলব্ধ	432 নাম : সব্যসাচী কোঁৱৰ মাতৃৰ নাম: অনুৰাধা কোঁৱৰ ঘৰ নং : 547 বয়স : 35 লিঙ্গ : পুৰুষ	FVC0274324 ফটো উপলব্ধ
433 নাম : অৰিন্দম কোঁৱৰ পিতাৰ নাম: বিনয় কোঁৱৰ ঘৰ নং : ৫৪৭ বয়স : 32 লিঙ্গ : পুৰুষ	FVC1632413 ফটো উপলব্ধ	434 নাম : সনাতন তাঁতী পিতাৰ নাম: ৰঘুনাথ তাঁতী ঘৰ নং : ৫৪৮ বয়স : 55 লিঙ্গ : পুৰুষ	FVC0005027 ফটো উপলব্ধ	435 নাম : আদিত্য তাঁতী পিতাৰ নাম: সনাতন তাঁতী ঘৰ নং : ৫৪৮ বয়স : 34 লিঙ্গ : পুৰুষ	FVC0005028 ফটো উপলব্ধ
436 নাম : গুঞ্জলতা বাটৈ পিতাৰ নাম: চিডাৰ্জিত প্ৰসাদ বাটৈ ঘৰ নং : ৫৫১ বয়স : 31 লিঙ্গ : মহিলা	FVC1632468 ফটো উপলব্ধ	437 নাম : নবজোতি চেতিয়া অন্যান্য: মিতালী বুঢ়াগোহাঁই চেতিয় ঘৰ নং : 560ক বয়স : 41 লিঙ্গ : পুৰুষ	FVC4609319 ফটো উপলব্ধ	438 নাম : গীতা কুমাৰী প্ৰসাদ স্বামীৰ নাম: উদয় শঙ্কৰ প্ৰসাদ ঘৰ নং : ৫৬১ বয়স : 40 লিঙ্গ : মহিলা	FVC0005029 ফটো উপলব্ধ
439 নাম : নিমাই মাহালী পিতাৰ নাম: মঙ্গল মাহালী ঘৰ নং : ৫৬৩ খ বয়স : 54 লিঙ্গ : পুৰুষ	FVC0149591 ফটো উপলব্ধ	440 নাম : কলাবতী মাহালী স্বামীৰ নাম: নিমাই মাহালী ঘৰ নং : ৫৬৩ খ বয়স : 52 লিঙ্গ : মহিলা	FVC0149599 ফটো উপলব্ধ	441 নাম : প্ৰীতি মাহালি পিতাৰ নাম: ৰাম বনিয়া ঘৰ নং : 564 বয়স : 22 লিঙ্গ : মহিলা	FVC4609012 ফটো উপলব্ধ
442 নাম : বীজাঘটা বেনিয়া পিতাৰ নাম: বলেশ্বৰ বনিয়া ঘৰ নং : 564 বয়স : 22 লিঙ্গ : পুৰুষ	FVC4609004 ফটো উপলব্ধ	443 নাম : মনকু নায়ক পিতাৰ নাম: আনন্দি নায়ক ঘৰ নং : ৫৬৪গ বয়স : 43 লিঙ্গ : পুৰুষ	FVC0005030 ফটো উপলব্ধ	# 444 নাম : গীতা চেত্ৰী স্বামীৰ নাম: গনেশ বাহাদুৰ চেত্ৰী ঘৰ নং : 568 বয়স : 31 লিঙ্গ : মহিলা	FVC4609848 ফটো উপলব্ধ
# 445 নাম : অনিতা ছেত্ৰী স্বামীৰ নাম: ৰামবাহাদুৰ ছেত্ৰী ঘৰ নং : 568 বয়স : 31 লিঙ্গ : মহিলা	FVC4611307 ফটো উপলব্ধ	446 নাম : সুভাষু উৰাং অন্যান্য: সুনীল উৰাং ঘৰ নং : 568 বয়স : 30 লিঙ্গ : পুৰুষ	FVC4608998 ফটো উপলব্ধ	447 নাম : প্ৰিয়া খাৰিয়া পিতাৰ নাম: দিলীপ খাৰিয়া ঘৰ নং : 568 ঙ বয়স : 23 লিঙ্গ : মহিলা	FVC1131747 ফটো উপলব্ধ
448 নাম : সমৰা বধ পিতাৰ নাম: বধু ওৰাং ঘৰ নং : ৫৬৮ঈ বয়স : 64 লিঙ্গ : পুৰুষ	FVC0005041 ফটো উপলব্ধ	449 নাম : মন বাহাদুৰ চেত্ৰী পিতাৰ নাম: কৰ্ন বাহাদুৰ চেত্ৰী ঘৰ নং : ৫৬৮ঘ বয়স : 64 লিঙ্গ : পুৰুষ	FVC0005031 ফটো উপলব্ধ	450 নাম : অনাদি নায়ক স্বামীৰ নাম: জুবী নায়ক ঘৰ নং : ৫৬৮ট বয়স : 61 লিঙ্গ : মহিলা	FVC0005043 ফটো উপলব্ধ



451 নাম : চাৰদা চেত্ৰী স্বামীৰ নাম: মন বাহাদুৰ চেত্ৰী ঘৰ নং : ৫৬৮ঘ বয়স : 59 লিঙ্গ : মহিলা	FVC0005032 ফটো উপলব্ধ	452 নাম : মিনা নায়ক পিতাৰ নাম: কিৰবৰন ঘৰ নং : ৫৬৮ট বয়স : 58 লিঙ্গ : মহিলা	FVC0005044 ফটো উপলব্ধ	453 নাম : দিলিপ খাৰিয়া পিতাৰ নাম: বাবুলাল খাৰিয়া ঘৰ নং : ৫৬৮ঙ বয়স : 42 লিঙ্গ : পুৰুষ	FVC1137548 ফটো উপলব্ধ
454 নাম : বাম বাহাদুৰ চেত্ৰী পিতাৰ নাম: মন বাহাদুৰ চেত্ৰী ঘৰ নং : ৫৬৮ঘ বয়স : 40 লিঙ্গ : পুৰুষ	FVC1137504 ফটো উপলব্ধ	455 নাম : মংগল দাস পানিকা পিতাৰ নাম: অনপ দাস পানিকা ঘৰ নং : ৫৬৮জ বয়স : 39 লিঙ্গ : পুৰুষ	FVC0005038 ফটো উপলব্ধ	456 নাম : গণেশ বাহাদুৰ চেত্ৰী পিতাৰ নাম: মন বাহাদুৰ চেত্ৰী ঘৰ নং : ৫৬৮ঘ বয়স : 38 লিঙ্গ : পুৰুষ	FVC0005033 ফটো উপলব্ধ
# 457 নাম : নাৰায়ন ছেত্ৰী পিতাৰ নাম: মন বাহাদুৰ চেত্ৰী ঘৰ নং : ৫৬৮ঘ বয়স : 36 লিঙ্গ : পুৰুষ	FVC0005034 ফটো উপলব্ধ	458 নাম : মালা খাডিয়া স্বামীৰ নাম: দিলিপ খাৰিয়া ঘৰ নং : ৫৬৮ঙ বয়স : 36 লিঙ্গ : মহিলা	FVC0005035 ফটো উপলব্ধ	# 459 নাম : চনিয়া পানিকা স্বামীৰ নাম: মংগল দাস পানিকা ঘৰ নং : ৫৬৮জ বয়স : 35 লিঙ্গ : মহিলা	FVC0005039 ফটো উপলব্ধ
460 নাম : নিৰ্মলা বৰ্থালা স্বামীৰ নাম: পৰিন কুমাৰ শৰ্মা ঘৰ নং : 569 বয়স : 62 লিঙ্গ : মহিলা	FVC0541276 ফটো উপলব্ধ	# 461 নাম : বিনতী কন্ধ স্বামীৰ নাম: তহিত কন্ধ ঘৰ নং : 422 বয়স : 34 লিঙ্গ : মহিলা	FVC1598205 ফটো উপলব্ধ	# 462 নাম : বিনোদ কন্ধ মাতৃৰ নাম: দৰপতী কন্ধ ঘৰ নং : 422 বয়স : 30 লিঙ্গ : পুৰুষ	FVC1632446 ফটো উপলব্ধ
# 463 নাম : যোগেন গড় পিতাৰ নাম: তেজু গড় ঘৰ নং : 424 বয়স : 69 লিঙ্গ : পুৰুষ	FVC0310698 ফটো উপলব্ধ	464 নাম : দেৱন্তী গোড পিতাৰ নাম: যোগেন গড় ঘৰ নং : 828 বয়স : 27 লিঙ্গ : মহিলা	FVC4611323 ফটো উপলব্ধ	465 নাম : দুৰ্গা মহাত্ম মাতৃৰ নাম: টুচুৰ্মনি মহাত্ম ঘৰ নং : ৯৫৬ বয়স : 56 লিঙ্গ : পুৰুষ	FVC1140256 ফটো উপলব্ধ
466 নাম : অনীতা মহাত্ম মাতৃৰ নাম: টুচুৰ্মনি মহাত্ম ঘৰ নং : ৯৫৬ বয়স : 56 লিঙ্গ : মহিলা	FVC0005045 ফটো উপলব্ধ	# 467 নাম : নিত গড় পিতাৰ নাম: দুৰ্গা মহাত্ম ঘৰ নং : ৯৫৬ বয়স : 31 লিঙ্গ : মহিলা	FVC1598114 ফটো উপলব্ধ	468 নাম : সন্তোচ মহাত্ম পিতাৰ নাম: দুৰ্গা মহাত্ম ঘৰ নং : ৯৫৬ বয়স : 28 লিঙ্গ : পুৰুষ	FVC0177626 ফটো উপলব্ধ
469 নাম : পজনী কুম্বী পিতাৰ নাম: দুৰ্গা মহাত্ম ঘৰ নং : 956 বয়স : 28 লিঙ্গ : মহিলা	FVC1375054 ফটো উপলব্ধ	470 নাম : সীমা মহাত্ম পিতাৰ নাম: দুৰ্গা মহাত্ম ঘৰ নং : 956 বয়স : 28 লিঙ্গ : মহিলা	PVW0062927 ফটো উপলব্ধ	471 নাম : চনতুচ মহাত্ম পিতাৰ নাম: দুৰ্গা মহাত্ম ঘৰ নং : 956 বয়স : 25 লিঙ্গ : পুৰুষ	FVC1374982 ফটো উপলব্ধ
# 472 নাম : অঞ্জলি বুটেলা স্বামীৰ নাম: কাশোণ তাঁতি ঘৰ নং : ৩৯৯ বয়স : 29 লিঙ্গ : মহিলা	FVC0545483 ফটো উপলব্ধ	# 473 নাম : সবিতা মাৰি পিতাৰ নাম: গোপাল মাৰি ঘৰ নং : 1006 বয়স : 26 লিঙ্গ : মহিলা	FVC0199851 ফটো উপলব্ধ	# 474 নাম : মীনা মহলি পিতাৰ নাম: শিবলাল মহলি ঘৰ নং : 393 বয়স : 26 লিঙ্গ : মহিলা	FVC0486902 ফটো উপলব্ধ
# 475 নাম : সুজিতা তুৰি স্বামীৰ নাম: অমিত তুৰি ঘৰ নং : 890 বয়স : 31 লিঙ্গ : মহিলা	FVC0196980 ফটো উপলব্ধ	# 476 নাম : ধৰম তাঁতি পিতাৰ নাম: সনাতন তাঁতি ঘৰ নং : 881 বয়স : 30 লিঙ্গ : পুৰুষ	FVC0197020 ফটো উপলব্ধ	# 477 নাম : অনিতা গড় পিতাৰ নাম: সন্তোচ গড় ঘৰ নং : 490 বয়স : 25 লিঙ্গ : মহিলা	FVC0545475 ফটো উপলব্ধ
478 নাম : চিলা মুণ্ডা স্বামীৰ নাম: মংগলা মুণ্ডা ঘৰ নং : 1127 বয়স : 52 লিঙ্গ : মহিলা	FVC0438424 ফটো উপলব্ধ	# 479 নাম : শিবা গুনন পিতাৰ নাম: গুনন খাৰিয়া ঘৰ নং : ৩৯৫ বয়স : 33 লিঙ্গ : পুৰুষ	FVC0496471 ফটো উপলব্ধ	# 480 নাম : নেৰিচা খাডিয়া স্বামীৰ নাম: অজয় খাডিয়া ঘৰ নং : ৫১৮ বয়স : 34 লিঙ্গ : মহিলা	FVC1598125 ফটো উপলব্ধ



# 481 নাম : লক্ষ্মী খাৰিয়া মাতৃৰ নাম: নিৰসা খাৰিয়া ঘৰ নং : ৫১৮ বয়স : 20 লিঙ্গ : মহিলা	PVW0046235 ফটো উপলব্ধ	E 482 নাম : সোমাৰী বাৰীসম স্বামীৰ নাম: চঞ্চল শাওতাল ঘৰ নং : 5000 বয়স : 34 লিঙ্গ : মহিলা	FVC0543868 ফটো উপলব্ধ	# 483 নাম : অমিত ৰতন পিতাৰ নাম: ৰতন তুৰি ঘৰ নং : 890 বয়স : 32 লিঙ্গ : পুৰুষ	FVC0196964 ফটো উপলব্ধ
484 নাম : গৰ্জেন জগেন পিতাৰ নাম: ফাঁডাৰ দেউতা ঘৰ নং : দামুলী বয়স : 28 লিঙ্গ : পুৰুষ	FVC4611794 ফটো উপলব্ধ	485 নাম : বিৰছমণী অনিল স্বামীৰ নাম: দিপক শিৱলাল ঘৰ নং : হাউস বয়স : 43 লিঙ্গ : মহিলা	PVW0097071 ফটো উপলব্ধ	486 নাম : সাগুৰ মুণ্ডা অন্যান্য: জিতেন মুণ্ডা ঘৰ নং : হাউস বয়স : 29 লিঙ্গ : পুৰুষ	PVW0065680 ফটো উপলব্ধ
487 নাম : পাৰৱতী ঘাটোৱাৰ স্বামীৰ নাম: দেবাৰু ঘাটোৱাৰ ঘৰ নং : হাউস বয়স : 27 লিঙ্গ : মহিলা	PVW0067306 ফটো উপলব্ধ	488 নাম : সনজিত খাৰিয়া মাতৃৰ নাম: বন্দা খাৰিয়া ঘৰ নং : হাউস বয়স : 25 লিঙ্গ : পুৰুষ	PVW0067819 ফটো উপলব্ধ	# 489 নাম : প্ৰশান্ত প্ৰসাদ পিতাৰ নাম: দয়া শংকৰ প্ৰসাদ ঘৰ নং : হাউস বয়স : 22 লিঙ্গ : পুৰুষ	PVW0066308 ফটো উপলব্ধ
# 490 নাম : বিষ্ণু মুণ্ডা অন্যান্য: মনচুক মুণ্ডা ঘৰ নং : ৩৭৩ বয়স : 22 লিঙ্গ : পুৰুষ	PVW0068437 ফটো উপলব্ধ	491 নাম : দুৰ্গামণি মুণ্ডা অন্যান্য: চুৰেণ মুণ্ডা ঘৰ নং : হাউস বয়স : 21 লিঙ্গ : মহিলা	PVW0067843 ফটো উপলব্ধ	492 নাম : ভাৰত মুণ্ডা অন্যান্য: মনচুক মুণ্ডা ঘৰ নং : হাউস বয়স : 21 লিঙ্গ : পুৰুষ	PVW0068874 ফটো উপলব্ধ



493 নাম : দিলিপ ভূঞা পিতাৰ নাম: চুনু ভূঞা ঘৰ নং : 35 বয়স : 54 লিঙ্গ : পুৰুষ	FVC0298968 ফটো উপলব্ধ	494 নাম : অজয় তাঁতী পিতাৰ নাম: মুনুজ তাঁতী ঘৰ নং : 36 বয়স : 26 লিঙ্গ : পুৰুষ	FVC0547448 ফটো উপলব্ধ	495 নাম : ইচা খাৰিয়া পিতাৰ নাম: প্ৰবিন খাৰিয়া ঘৰ নং : 65 বয়স : 24 লিঙ্গ : মহিলা	FVC0545913 ফটো উপলব্ধ
496 নাম : শালনি তাঁতি স্বামীৰ নাম: মহেশ ছত্ৰীয়া ঘৰ নং : 100 বয়স : 32 লিঙ্গ : মহিলা	FVC1376128 ফটো উপলব্ধ	497 নাম : ৰূপেশ খাডিয়া পিতাৰ নাম: বিনোদ খাৰিয়া ঘৰ নং : 346 বয়স : 24 লিঙ্গ : পুৰুষ	FVC1179605 ফটো উপলব্ধ	498 নাম : দুৰ্গামনী মুণ্ডা অন্যান্য: চন মুণ্ডা ঘৰ নং : 356 বয়স : 21 লিঙ্গ : মহিলা	FVC4609855 ফটো উপলব্ধ
499 নাম : দেৱৰাজ ভূমিজ পিতাৰ নাম: চ ভূমিজ ঘৰ নং : 364 বয়স : 30 লিঙ্গ : পুৰুষ	FVC1361823 ফটো উপলব্ধ	500 নাম : প্ৰদিপ মুণ্ডা পিতাৰ নাম: বিৰছা মুণ্ডা ঘৰ নং : 366 বয়স : 22 লিঙ্গ : পুৰুষ	FVC1382621 ফটো উপলব্ধ	501 নাম : দুলাৰী মাহালী স্বামীৰ নাম: বিষ্ণু মাহালী ঘৰ নং : 358 বয়স : 34 লিঙ্গ : মহিলা	FVC0149112 ফটো উপলব্ধ
502 নাম : বিট গড় পিতাৰ নাম: দেও নাৰায়ণ গড় ঘৰ নং : 401 বয়স : 47 লিঙ্গ : পুৰুষ	FVC1153758 ফটো উপলব্ধ	503 নাম : চনিয়াৰো দুলাৰী স্বামীৰ নাম: নাথ তাঁতি ঘৰ নং : 812 বয়স : 66 লিঙ্গ : মহিলা	FVC0005047 ফটো উপলব্ধ	504 নাম : গিতা তাঁতি স্বামীৰ নাম: জিতেন তাঁতি ঘৰ নং : 812 বয়স : 46 লিঙ্গ : মহিলা	FVC0005048 ফটো উপলব্ধ
505 নাম : দিপালি তাঁতি অন্যান্য: চানিয়াৰো দুলাৰী ঘৰ নং : 412 বয়স : 23 লিঙ্গ : মহিলা	FVC1424308 ফটো উপলব্ধ	506 নাম : নিকিতা মাৰি পিতাৰ নাম: বিনোদ মাৰি ঘৰ নং : 456 বয়স : 20 লিঙ্গ : মহিলা	PVW0036012 ফটো উপলব্ধ	# 507 নাম : দুৰ্গামনি তাঁতী স্বামীৰ নাম: জন তাঁতি ঘৰ নং : 466 বয়স : 33 লিঙ্গ : মহিলা	FVC1153683 ফটো উপলব্ধ
508 নাম : মীন পাণিকা পিতাৰ নাম: মংগল দাস পাণিকা ঘৰ নং : 467 বয়স : 23 লিঙ্গ : মহিলা	FVC0546499 ফটো উপলব্ধ	# 509 নাম : বালকদাস অনুকদাস পিতাৰ নাম: অনুক পাণিকা ঘৰ নং : 8৬৭ক বয়স : 31 লিঙ্গ : পুৰুষ	FVC0095216 ফটো উপলব্ধ	510 নাম : ৰামদাস কন্দ পিতাৰ নাম: বিভীষণ কন্দ ঘৰ নং : 898 বয়স : 70 লিঙ্গ : পুৰুষ	FVC0005049 ফটো উপলব্ধ
511 নাম : মানিক দাস পাণিকা পিতাৰ নাম: চমাৰু দাস পাণিকা ঘৰ নং : 898 বয়স : 45 লিঙ্গ : পুৰুষ	FVC0167866 ফটো উপলব্ধ	E 512 নাম : উৰমিলা পাণিকা স্বামীৰ নাম: মানিক দাস পাণিকা ঘৰ নং : 898 বয়স : 40 লিঙ্গ : মহিলা	FVC0167908 ফটো উপলব্ধ	513 নাম : বসন্তি কন্দ স্বামীৰ নাম: মোহন কন্দ ঘৰ নং : 89৬ বয়স : 52 লিঙ্গ : মহিলা	FVC0005051 ফটো উপলব্ধ
514 নাম : ৰাজেশ ৰৌতীয়া পিতাৰ নাম: মানচিং ৰৌতীয়া ঘৰ নং : 899 বয়স : 45 লিঙ্গ : পুৰুষ	FVC0005053 ফটো উপলব্ধ	515 নাম : মালা দিলীপ স্বামীৰ নাম: ৰাজেশ ৰৌতীয়া ঘৰ নং : 899 বয়স : 42 লিঙ্গ : মহিলা	FVC0005054 ফটো উপলব্ধ	# 516 নাম : লখীদাস ৰাউতীয়া পিতাৰ নাম: ৰাজেশ ৰাউতীয়া ঘৰ নং : 477 বয়স : 24 লিঙ্গ : পুৰুষ	PVW0040477 ফটো উপলব্ধ
517 নাম : আচাবতী পাণিকা স্বামীৰ নাম: ইন্তোফান পাণিকা ঘৰ নং : 89৯ বয়স : 52 লিঙ্গ : মহিলা	FVC0096578 ফটো উপলব্ধ	518 নাম : বুলু পাণিকা পিতাৰ নাম: উদল পাণিকা ঘৰ নং : 89৯ বয়স : 38 লিঙ্গ : পুৰুষ	FVC0005056 ফটো উপলব্ধ	519 নাম : সুকমতী পাণিকা স্বামীৰ নাম: বুলু পাণিকা ঘৰ নং : 89৯ বয়স : 32 লিঙ্গ : মহিলা	FVC0303156 ফটো উপলব্ধ
520 নাম : ছান্তি পাণিকা পিতাৰ নাম: ইন্তোফান পাণিকা ঘৰ নং : 89৯ বয়স : 29 লিঙ্গ : মহিলা	FVC0096685 ফটো উপলব্ধ	521 নাম : মালতী পাণিকা পিতাৰ নাম: ইন্তোফান পাণিকা ঘৰ নং : 89৯ বয়স : 28 লিঙ্গ : মহিলা	FVC0303198 ফটো উপলব্ধ	522 নাম : ভগত দাস পাণিকা পিতাৰ নাম: বজৰচাই পাণিকা ঘৰ নং : 8৮০ বয়স : 55 লিঙ্গ : পুৰুষ	FVC0005057 ফটো উপলব্ধ



523 নাম : দছমী পানিকা স্বামীৰ নাম : ভগোটি পানিকা ঘৰ নং : 8৮০ বয়স : 50 লিঙ্গ : মহিলা	FVC0005059 ফটো উপলব্ধ	524 নাম : বিবেক পানিকা পিতাৰ নাম : ভগতদাস পানিকা ঘৰ নং : 480 বয়স : 26 লিঙ্গ : পুৰুষ	PVW0077099 ফটো উপলব্ধ	E 525 নাম : লক্ষী মাৰি স্বামীৰ নাম : অকলু মাৰি ঘৰ নং : ৪৮১ বয়স : 65 লিঙ্গ : মহিলা	FVC0005061 ফটো উপলব্ধ
526 নাম : জগন মাৰি পিতাৰ নাম : অকলু মাৰি ঘৰ নং : ৪৮১ বয়স : 38 লিঙ্গ : পুৰুষ	FVC0005062 ফটো উপলব্ধ	527 নাম : উত্তম গড় পিতাৰ নাম : লচন গড় ঘৰ নং : ৪৮২ক বয়স : 55 লিঙ্গ : পুৰুষ	FVC0005063 ফটো উপলব্ধ	528 নাম : শান্তি গড় স্বামীৰ নাম : উত্তম গড় ঘৰ নং : ৪৮২ক বয়স : 48 লিঙ্গ : মহিলা	FVC0005064 ফটো উপলব্ধ
E 529 নাম : চুবাচ গড় পিতাৰ নাম : লচন গড় ঘৰ নং : ৪৮২ক বয়স : 45 লিঙ্গ : পুৰুষ	FVC0005065 ফটো উপলব্ধ	530 নাম : বাৰ্জেশ গড় পিতাৰ নাম : লোচন গড় ঘৰ নং : 483 বয়স : 53 লিঙ্গ : পুৰুষ	FVC0541789 ফটো উপলব্ধ	# 531 নাম : তুলসী পেটো পিতাৰ নাম : পেতো নাযক ঘৰ নং : ৪৮৬ বয়স : 45 লিঙ্গ : পুৰুষ	FVC1137991 ফটো উপলব্ধ
532 নাম : সোলাচানা নাযক স্বামীৰ নাম : তুলসী নাযক ঘৰ নং : ৪৮৬ বয়স : 42 লিঙ্গ : মহিলা	FVC1138007 ফটো উপলব্ধ	533 নাম : সুকুৰমণি তুলসি পিতাৰ নাম : তুলসি পেটু ঘৰ নং : 486 বয়স : 29 লিঙ্গ : মহিলা	FVC0546549 ফটো উপলব্ধ	534 নাম : বাৰ্জকুমাৰী নাযক পিতাৰ নাম : তুলসী নাযক ঘৰ নং : 486 বয়স : 26 লিঙ্গ : মহিলা	PVW0041764 ফটো উপলব্ধ
535 নাম : মালতী নাযক পিতাৰ নাম : তুলসি নাযক ঘৰ নং : 486 বয়স : 22 লিঙ্গ : মহিলা	FVC1382597 ফটো উপলব্ধ	536 নাম : ভুগেন গড় পিতাৰ নাম : দিলিপ গড় ঘৰ নং : ৪৮৯ বয়স : 39 লিঙ্গ : পুৰুষ	FVC0151415 ফটো উপলব্ধ	537 নাম : মাহাবতী মহাবীৰ স্বামীৰ নাম : ভুগেন গড় ঘৰ নং : ৪৮৯ বয়স : 37 লিঙ্গ : মহিলা	FVC0149070 ফটো উপলব্ধ
538 নাম : চলিত গড় অন্যান্য : ভুগেন গড় ঘৰ নং : 490 বয়স : 23 লিঙ্গ : পুৰুষ	PVW0030353 ফটো উপলব্ধ	539 নাম : মিলন্তি পানিকা স্বামীৰ নাম : চংকু পানিকা ঘৰ নং : ৪৯১ বয়স : 57 লিঙ্গ : মহিলা	FVC1138096 ফটো উপলব্ধ	540 নাম : কবিৰ দাস পানীকা পিতাৰ নাম : চাংকু দাস পানীকা ঘৰ নং : ৪৯১ বয়স : 31 লিঙ্গ : পুৰুষ	FVC1598307 ফটো উপলব্ধ
E 541 নাম : বেংট পিতাৰ নাম : মাংৰা ঘৰ নং : ৪৯২ বয়স : 50 লিঙ্গ : পুৰুষ	FVC0005075 ফটো উপলব্ধ	542 নাম : অনিল মাৰি পিতাৰ নাম : গোবিয়া মাৰি ঘৰ নং : ৪৯৪ বয়স : 38 লিঙ্গ : পুৰুষ	FVC1598329 ফটো উপলব্ধ	543 নাম : মালতী মাৰি অন্যান্য : বেংট মাৰি ঘৰ নং : ৪৯৪ বয়স : 37 লিঙ্গ : মহিলা	FVC1598318 ফটো উপলব্ধ
544 নাম : অজয় মাৰি পিতাৰ নাম : অনীল মাৰি ঘৰ নং : 494 বয়স : 25 লিঙ্গ : পুৰুষ	FVC0544445 ফটো উপলব্ধ	545 নাম : সন্মিত মাৰি পিতাৰ নাম : অনীল মাৰি ঘৰ নং : 494 বয়স : 23 লিঙ্গ : পুৰুষ	FVC0541664 ফটো উপলব্ধ	546 নাম : ৰাধিকা বাহাদুৰ স্বামীৰ নাম : শ্যাম বাহাদুৰ ঘৰ নং : ৪৯৫ বয়স : 65 লিঙ্গ : মহিলা	FVC0005080 ফটো উপলব্ধ
547 নাম : বাবল ছেত্ৰী পিতাৰ নাম : শ্যামবাহাদুৰ ছেত্ৰী ঘৰ নং : ৪৯৫ বয়স : 33 লিঙ্গ : পুৰুষ	FVC0005081 ফটো উপলব্ধ	# 548 নাম : ৰোমা ছেত্ৰী স্বামীৰ নাম : বাবল ছেত্ৰী ঘৰ নং : ৪৯৫ বয়স : 33 লিঙ্গ : মহিলা	FVC0098707 ফটো উপলব্ধ	549 নাম : গোবিন্দ ছেত্ৰী পিতাৰ নাম : শ্যাম বাহাদুৰ ছেত্ৰী ঘৰ নং : ৪৯৫ বয়স : 31 লিঙ্গ : পুৰুষ	FVC0005082 ফটো উপলব্ধ
550 নাম : সিমতলাল তাতী পিতাৰ নাম : মৃত চুকৰা তাতী ঘৰ নং : ৪৯৬ ক বয়স : 40 লিঙ্গ : পুৰুষ	FVC0196758 ফটো উপলব্ধ	# 551 নাম : কাজলী শুক্ৰা স্বামীৰ নাম : সিমতলাল তাতী ঘৰ নং : ৪৯৬ ক বয়স : 37 লিঙ্গ : মহিলা	FVC0196766 ফটো উপলব্ধ	552 নাম : ৰূপলাল তাতী পিতাৰ নাম : চুকৰা তাতী ঘৰ নং : ৪৯৬ ক বয়স : 43 লিঙ্গ : পুৰুষ	FVC0005084 ফটো উপলব্ধ



553 নাম : মহেশ ছত্ৰীয়া পিতাৰ নাম: যোগেন চত্ৰীয়া ঘৰ নং : ৪৯৭ বয়স : 45 লিঙ্গ : পুৰুষ	FVC1138267 ফটো উপলব্ধ	554 নাম : দশৰথ ছত্ৰীয়া পিতাৰ নাম: যোগেন ছত্ৰীয়া ঘৰ নং : ৪৯৭ বয়স : 43 লিঙ্গ : পুৰুষ	FVC0005086 ফটো উপলব্ধ	555 নাম : দেবানন্দ ছত্ৰীয়া পিতাৰ নাম: যোগেন ছত্ৰীয়া ঘৰ নং : ৪৯৭ বয়স : 40 লিঙ্গ : পুৰুষ	FVC1138289 ফটো উপলব্ধ
E 556 নাম : শ্ৰবন মাৰি পিতাৰ নাম: বাবুলাল মাৰি ঘৰ নং : ৪৯৮ বয়স : 64 লিঙ্গ : পুৰুষ	FVC0005087 ফটো উপলব্ধ	557 নাম : চান্দ মাৰি স্বামীৰ নাম: শ্ৰবন মাৰি ঘৰ নং : ৪৯৮ বয়স : 60 লিঙ্গ : মহিলা	FVC0005088 ফটো উপলব্ধ	558 নাম : চুকা মাৰি পিতাৰ নাম: শ্ৰবন মাৰি ঘৰ নং : ৪৯৮ বয়স : 44 লিঙ্গ : পুৰুষ	FVC0005089 ফটো উপলব্ধ
# 559 নাম : মইনাবতী মাৰি স্বামীৰ নাম: চুকা মাৰি ঘৰ নং : ৪৯৮ বয়স : 40 লিঙ্গ : মহিলা	FVC0005090 ফটো উপলব্ধ	560 নাম : দিপক মাৰি পিতাৰ নাম: শ্ৰবন মাৰি ঘৰ নং : ৪৯৮ বয়স : 40 লিঙ্গ : পুৰুষ	FVC0005091 ফটো উপলব্ধ	561 নাম : চুকুৰমনি মাৰি স্বামীৰ নাম: দিপক মাৰি ঘৰ নং : ৪৯৮ বয়স : 38 লিঙ্গ : মহিলা	FVC0005092 ফটো উপলব্ধ
562 নাম : পিংকী মাৰি পিতাৰ নাম: শ্ৰবন মাৰি ঘৰ নং : ৪৯৮ বয়স : 34 লিঙ্গ : মহিলা	FVC0196808 ফটো উপলব্ধ	563 নাম : ৰিতু চাঁওতাল পিতাৰ নাম: চুকা চাঁওতাল ঘৰ নং : 498 বয়স : 34 লিঙ্গ : পুৰুষ	FVC1153717 ফটো উপলব্ধ	564 নাম : ৰিনা মাৰি স্বামীৰ নাম: সঞ্জিত মাৰি ঘৰ নং : ৪৯৮ বয়স : 33 লিঙ্গ : মহিলা	FVC0196816 ফটো উপলব্ধ
565 নাম : অশোক মাৰি পিতাৰ নাম: মৃত মন্দলো মাৰি ঘৰ নং : ৪৯৮ বয়স : 30 লিঙ্গ : পুৰুষ	FVC0196857 ফটো উপলব্ধ	566 নাম : অঞ্জলি মাৰি পিতাৰ নাম: দিপক মাৰি ঘৰ নং : 498 বয়স : 20 লিঙ্গ : মহিলা	PVW0033381 ফটো উপলব্ধ	E 567 নাম : পিঞ্চুত মাৰি পিতাৰ নাম: ৰাম মাৰি ঘৰ নং : ৪৯৯ বয়স : 60 লিঙ্গ : পুৰুষ	FVC0005093 ফটো উপলব্ধ
E 568 নাম : পবিত্ৰ মাৰি স্বামীৰ নাম: পিঞ্চুত মাৰি ঘৰ নং : ৪৯৯ বয়স : 55 লিঙ্গ : মহিলা	FVC0005094 ফটো উপলব্ধ	569 নাম : চৰ্মিলা মাৰি স্বামীৰ নাম: বাহাদুৰ মাৰি ঘৰ নং : ৫০০ বয়স : 62 লিঙ্গ : মহিলা	FVC1138416 ফটো উপলব্ধ	570 নাম : চুকুৰমনি মাৰি পিতাৰ নাম: বাহাদুৰ মাৰি ঘৰ নং : ৫০০ বয়স : 42 লিঙ্গ : মহিলা	FVC0005095 ফটো উপলব্ধ
571 নাম : পাৰ্বতী গড় স্বামীৰ নাম: ধৰ্মনাথ গড় ঘৰ নং : ৫০১ বয়স : 49 লিঙ্গ : মহিলা	FVC0005096 ফটো উপলব্ধ	# 572 নাম : নিদ্ৰাবতী মাহত স্বামীৰ নাম: প্ৰেমদাস তেলী ঘৰ নং : ৫০২ বয়স : 55 লিঙ্গ : মহিলা	FVC0005098 ফটো উপলব্ধ	573 নাম : বতলু খেৰুৱাৰ মাতৃৰ নাম: খৰখৰী খেৰুৱাৰ ঘৰ নং : ৫০২ বয়স : 47 লিঙ্গ : পুৰুষ	FVC1598294 ফটো উপলব্ধ
574 নাম : আশা খেৰুৱাৰ স্বামীৰ নাম: বতলু খেৰুৱাৰ ঘৰ নং : ৫০২ বয়স : 44 লিঙ্গ : মহিলা	FVC0303735 ফটো উপলব্ধ	575 নাম : বিষ্ণু তেলি পিতাৰ নাম: প্ৰেমদাস তেলি ঘৰ নং : ৫০২ বয়স : 37 লিঙ্গ : পুৰুষ	FVC0303768 ফটো উপলব্ধ	# 576 নাম : চিলা নিলা স্বামীৰ নাম: তুলা খাড়িয়া ঘৰ নং : ৫০৩ বয়স : 62 লিঙ্গ : মহিলা	FVC0005100 ফটো উপলব্ধ
577 নাম : চুকুৰাৰিয়া খাড়িয়া স্বামীৰ নাম: চঞ্জয় খাড়িয়া ঘৰ নং : ৫০৩ বয়স : 42 লিঙ্গ : মহিলা	FVC1138507 ফটো উপলব্ধ	578 নাম : অজয় খাড়িয়া পিতাৰ নাম: তুলা খাড়িয়া ঘৰ নং : ৫০৩ বয়স : 39 লিঙ্গ : পুৰুষ	FVC0005101 ফটো উপলব্ধ	579 নাম : জয় টুলা পিতাৰ নাম: টুলা খাৰিয়া ঘৰ নং : 503 বয়স : 36 লিঙ্গ : পুৰুষ	FVC0545509 ফটো উপলব্ধ
580 নাম : শকুন্তলা মাৰি স্বামীৰ নাম: ৰাজ মাৰি ঘৰ নং : ৫০৪ বয়স : 42 লিঙ্গ : মহিলা	FVC0005104 ফটো উপলব্ধ	581 নাম : সৰস্বতী মাৰি পিতাৰ নাম: চমাৰু মাৰি ঘৰ নং : ৫০৪ বয়স : 39 লিঙ্গ : পুৰুষ	FVC0005105 ফটো উপলব্ধ	582 নাম : মনোজ তাঁতি পিতাৰ নাম: লালচাই তাঁতি ঘৰ নং : ৫০৫ বয়স : 50 লিঙ্গ : পুৰুষ	FVC0005106 ফটো উপলব্ধ



583 নাম : চুকমতি তাঁতী স্বামীৰ নাম: মনোজ তাঁতি ঘৰ নং : ৫০৫ বয়স : 47 লিঙ্গ : মহিলা	FVC0005107 ফটো উপলব্ধ	584 নাম : চান্দমনি মাঝি স্বামীৰ নাম: মনোজ মাঝি ঘৰ নং : ৫০৮ বয়স : 51 লিঙ্গ : মহিলা	FVC1138610 ফটো উপলব্ধ	585 নাম : চম্পা তেলী স্বামীৰ নাম: মেচতৰ তেলী ঘৰ নং : ৫০৯ বয়স : 90 লিঙ্গ : মহিলা	FVC0005110 ফটো উপলব্ধ
586 নাম : বিজয় তেলী পিতাৰ নাম: মেচতৰ তেলী ঘৰ নং : ৫০৯ বয়স : 49 লিঙ্গ : পুৰুষ	FVC0005112 ফটো উপলব্ধ	587 নাম : দুবাৰী তেলী পিতাৰ নাম: মেচতৰ তেলী ঘৰ নং : ৫০৯ বয়স : 48 লিঙ্গ : মহিলা	FVC0005113 ফটো উপলব্ধ	588 নাম : লক্ষী তেলী স্বামীৰ নাম: বিজয় তেলী ঘৰ নং : ৫০৯ বয়স : 45 লিঙ্গ : মহিলা	FVC0005114 ফটো উপলব্ধ
# 589 নাম : প্ৰিয়া তেলী পিতাৰ নাম: বিজয় তেলী ঘৰ নং : 509 বয়স : 21 লিঙ্গ : মহিলা	PVW0044248 ফটো উপলব্ধ	590 নাম : চহদেব তাঁতি পিতাৰ নাম: গংগা তাঁতি ঘৰ নং : ৫১৪ বয়স : 55 লিঙ্গ : পুৰুষ	FVC1138687 ফটো উপলব্ধ	E 591 নাম : আশা তাঁতি স্বামীৰ নাম: চহদেব তাঁতি ঘৰ নং : ৫১৪ বয়স : 52 লিঙ্গ : মহিলা	FVC0005115 ফটো উপলব্ধ
# 592 নাম : ৰাজ বালিস্টাৰ অন্যান্য: ৰূপেশ তাঁতি ঘৰ নং : 514 বয়স : 39 লিঙ্গ : পুৰুষ	PVW0041509 ফটো উপলব্ধ	# 593 নাম : পঞ্চমী বালিস্টাৰ অন্যান্য: ৰূপেশ তাঁতি ঘৰ নং : 514 বয়স : 38 লিঙ্গ : মহিলা	PVW0041517 ফটো উপলব্ধ	594 নাম : বিনোদ খাড়া পিতাৰ নাম: বাবুলাল খাড়া ঘৰ নং : ৫১৬ বয়স : 56 লিঙ্গ : পুৰুষ	FVC1598249 ফটো উপলব্ধ
# 595 নাম : অঞ্জলী তাঁতী স্বামীৰ নাম: বাচু তাঁতি ঘৰ নং : ৫১৬ বয়স : 55 লিঙ্গ : মহিলা	FVC1138712 ফটো উপলব্ধ	596 নাম : সুনিতা খাড়া স্বামীৰ নাম: বিনোদ খাড়া ঘৰ নং : ৫১৬ বয়স : 50 লিঙ্গ : মহিলা	FVC1598250 ফটো উপলব্ধ	597 নাম : চুচেন খাড়া পিতাৰ নাম: বিনোদ খাড়া ঘৰ নং : ৫১৬ বয়স : 34 লিঙ্গ : পুৰুষ	FVC1598283 ফটো উপলব্ধ
598 নাম : মিনাকী খাড়া পিতাৰ নাম: বিনোদ খাড়া ঘৰ নং : ৫১৬ বয়স : 32 লিঙ্গ : মহিলা	FVC1598261 ফটো উপলব্ধ	599 নাম : কৃষ্ণা খাড়া পিতাৰ নাম: বিনোদ খাড়া ঘৰ নং : ৫১৬ বয়স : 31 লিঙ্গ : পুৰুষ	FVC1598272 ফটো উপলব্ধ	600 নাম : লীলাধৰ ৰজক পিতাৰ নাম: বালকিশান ৰজক ঘৰ নং : ৫১৭ বয়স : 65 লিঙ্গ : পুৰুষ	FVC0005118 ফটো উপলব্ধ
601 নাম : আমাচ তাঁতী পিতাৰ নাম: চোৰেন তাঁতি ঘৰ নং : ৫৬১ ক বয়স : 34 লিঙ্গ : পুৰুষ	FVC0305136 ফটো উপলব্ধ	602 নাম : শিৱ পাণিকা মাতৃৰ নাম: আশা বিহুৱাছ ঘৰ নং : 562 বয়স : 28 লিঙ্গ : পুৰুষ	FVC1131796 ফটো উপলব্ধ	603 নাম : আচামবতী পানিকা স্বামীৰ নাম: দিপক পানিকা ঘৰ নং : ৫৬২ ক বয়স : 49 লিঙ্গ : মহিলা	FVC0305169 ফটো উপলব্ধ
604 নাম : আছা বিহুৱাছ স্বামীৰ নাম: বচন পানিকা ঘৰ নং : ৫৬২ ক বয়স : 34 লিঙ্গ : মহিলা	FVC0151704 ফটো উপলব্ধ	605 নাম : শিৱা তাঁতী অন্যান্য: গায়ত্ৰী আমোল ঘৰ নং : 603 বয়স : 25 লিঙ্গ : পুৰুষ	PVW0041087 ফটো উপলব্ধ	606 নাম : দুৰ তাঁতী স্বামীৰ নাম: কান্ত তাঁতী ঘৰ নং : ১০০০ বয়স : 79 লিঙ্গ : মহিলা	FVC0149054 ফটো উপলব্ধ
607 নাম : শান্তি তাঁতী স্বামীৰ নাম: ৰতন তাঁতী ঘৰ নং : ১০০০ বয়স : 47 লিঙ্গ : মহিলা	FVC0148114 ফটো উপলব্ধ	# 608 নাম : কিছোন তাঁতী পিতাৰ নাম: ৰতন তাঁতী ঘৰ নং : ৩৯৯ বয়স : 28 লিঙ্গ : পুৰুষ	FVC0148031 ফটো উপলব্ধ	609 নাম : কহিনুৰ মুড়া মাতৃৰ নাম: বিতা ভুলু ঘৰ নং : 1011 বয়স : 23 লিঙ্গ : পুৰুষ	PVW0075135 ফটো উপলব্ধ
610 নাম : দীপমালা ভূমিজ মাতৃৰ নাম: অনিমা দীনেশ ঘৰ নং : 1014 বয়স : 22 লিঙ্গ : মহিলা	PVW0075085 ফটো উপলব্ধ	611 নাম : শান্তী দিলীপ স্বামীৰ নাম: সাক্ষেত গড় ঘৰ নং : 1118 বয়স : 42 লিঙ্গ : মহিলা	FVC0194811 ফটো উপলব্ধ		



612 নাম : আছা কুৰ্মি মাহাত স্বামীৰ নাম : সুৰেশ মাহাত ঘৰ নং : 2 বয়স : 44 লিঙ্গ : মহিলা	FVC0005120 ফটো উপলব্ধ	# 613 নাম : সশান্ত শৰ্মা মাতৃৰ নাম : বিণা শৰ্মা শৰ্মা ঘৰ নং : 11 বয়স : 21 লিঙ্গ : পুৰুষ	FVC4598421 ফটো উপলব্ধ	614 নাম : অক্ষিত কুম্ভকাৰ মাতৃৰ নাম : জ্যোৎস্না দত্তা কুম্ভকাৰ ঘৰ নং : 17 বয়স : 22 লিঙ্গ : পুৰুষ	FVC1381730 ফটো উপলব্ধ
615 নাম : চীনত ভূমিজ স্বামীৰ নাম : পবন ভূমিজ ঘৰ নং : 18 বয়স : 48 লিঙ্গ : মহিলা	FVC0005121 ফটো উপলব্ধ	616 নাম : ধনজিতা ভূমিজ স্বামীৰ নাম : বজত ভূমিজ ঘৰ নং : 18 বয়স : 30 লিঙ্গ : মহিলা	FVC1359793 ফটো উপলব্ধ	617 নাম : সৌৰভ পল পিতাৰ নাম : প্ৰসেনজিৎ পল ঘৰ নং : 39 বয়স : 26 লিঙ্গ : পুৰুষ	FVC0392001 ফটো উপলব্ধ
# 618 নাম : বাণী সোনোৱাল মাতৃৰ নাম : নিতু সোনোৱাল ঘৰ নং : 552 বয়স : 22 লিঙ্গ : মহিলা	FVC1462357 ফটো উপলব্ধ	619 নাম : সুৰজ শৰ্মা পিতাৰ নাম : সঞ্জয় শৰ্মা ঘৰ নং : 123 বয়স : 29 লিঙ্গ : পুৰুষ	FVC0474791 ফটো উপলব্ধ	620 নাম : মনীচা শৰ্মা স্বামীৰ নাম : সুৰজ শৰ্মা ঘৰ নং : 123 বয়স : 24 লিঙ্গ : মহিলা	FVC0474817 ফটো উপলব্ধ
# 621 নাম : বৰ্গি মুন্ডা অন্যান্য : চন্ মুন্ডা ঘৰ নং : 356 বয়স : 63 লিঙ্গ : পুৰুষ	FVC4609871 ফটো উপলব্ধ	# 622 নাম : চান্তী মুন্ডা অন্যান্য : সোনি মুন্ডা ঘৰ নং : 356 বয়স : 30 লিঙ্গ : মহিলা	FVC4610226 ফটো উপলব্ধ	623 নাম : কোঙ্গিবোলো নীলএম্বৰ পিতাৰ নাম : দয়া শংকৰ প্ৰসাদ ঘৰ নং : 365 বয়স : 66 লিঙ্গ : পুৰুষ	PVW0114587 ফটো উপলব্ধ
624 নাম : সনিতা মুন্ডা অন্যান্য : চান্তী মুন্ডা ঘৰ নং : 366 বয়স : 26 লিঙ্গ : মহিলা	FVC4610259 ফটো উপলব্ধ	625 নাম : সুনীল মুন্ডা মাতৃৰ নাম : তুলসী মুন্ডা ঘৰ নং : 366 বয়স : 24 লিঙ্গ : পুৰুষ	FVC4609897 ফটো উপলব্ধ	626 নাম : বাব মুন্ডা মাতৃৰ নাম : শান্তি মুন্ডা ঘৰ নং : 369 বয়স : 31 লিঙ্গ : পুৰুষ	FVC4609913 ফটো উপলব্ধ
627 নাম : শংকৰ কিষাণ পিতাৰ নাম : ধিৰেন কিষাণ ঘৰ নং : 377 বয়স : 29 লিঙ্গ : পুৰুষ	FVC1357110 ফটো উপলব্ধ	628 নাম : বৰোন তাঁতী পিতাৰ নাম : ৰামেশ্বৰ তাঁতী ঘৰ নং : 809 বয়স : 59 লিঙ্গ : পুৰুষ	FVC0091108 ফটো উপলব্ধ	629 নাম : পাৰ্বতি ঘটুৱৰ স্বামীৰ নাম : দেবীৰু ঘাটোৱাৰ ঘৰ নং : 455 বয়স : 27 লিঙ্গ : মহিলা	FVC1424258 ফটো উপলব্ধ
630 নাম : বাবলো গড় পিতাৰ নাম : ৰঞ্জিত গড় ঘৰ নং : 501 বয়স : 53 লিঙ্গ : পুৰুষ	FVC0258368 ফটো উপলব্ধ	631 নাম : পদমনী গড় স্বামীৰ নাম : বাবলো গড় ঘৰ নং : 501 বয়স : 49 লিঙ্গ : মহিলা	FVC0258418 ফটো উপলব্ধ	632 নাম : ৰাজনাথ গড় পিতাৰ নাম : বাবলো গড় ঘৰ নং : 501 বয়স : 28 লিঙ্গ : পুৰুষ	FVC0258467 ফটো উপলব্ধ
633 নাম : বিশ্বনাথ গড় পিতাৰ নাম : বাবলু গড় ঘৰ নং : 501 বয়স : 26 লিঙ্গ : পুৰুষ	FVC0469833 ফটো উপলব্ধ	634 নাম : ৰিতা গড় পিতাৰ নাম : বাবলু গড় ঘৰ নং : 501 বয়স : 25 লিঙ্গ : মহিলা	FVC0469775 ফটো উপলব্ধ	635 নাম : সন্তোচ দোৰসন অন্যান্য : শীলা খাৰিয়া ঘৰ নং : 503 বয়স : 24 লিঙ্গ : পুৰুষ	FVC4609863 ফটো উপলব্ধ
636 নাম : চুমিত ৰজক পিতাৰ নাম : লীলাধৰ ৰজক ঘৰ নং : 517 বয়স : 29 লিঙ্গ : পুৰুষ	FVC0392290 ফটো উপলব্ধ	637 নাম : চনু ৰজক পিতাৰ নাম : লীলাধৰ ৰজক ঘৰ নং : 517 বয়স : 26 লিঙ্গ : পুৰুষ	FVC0392043 ফটো উপলব্ধ	E 638 নাম : বুদ্ধেশ্বৰী খাডিয়া স্বামীৰ নাম : নিৰ্ৰাকৰ খাডিয়া ঘৰ নং : 518 বয়স : 76 লিঙ্গ : মহিলা	FVC0005122 ফটো উপলব্ধ
639 নাম : ৰবিন খাৰিয়া পিতাৰ নাম : নিৰ্ৰাকৰ খাৰিয়া ঘৰ নং : 518 বয়স : 56 লিঙ্গ : পুৰুষ	FVC0005123 ফটো উপলব্ধ	640 নাম : প্ৰবিন খাডিয়া পিতাৰ নাম : নিৰ্ৰাকৰ খাডিয়া ঘৰ নং : 518 বয়স : 50 লিঙ্গ : পুৰুষ	FVC0005124 ফটো উপলব্ধ	641 নাম : নমনী খাৰিয়া স্বামীৰ নাম : ৰবিন খাৰিয়া ঘৰ নং : 518 বয়স : 47 লিঙ্গ : মহিলা	FVC0005125 ফটো উপলব্ধ



642 নাম : শান্তি খাৰিয়া স্বামীৰ নাম: সনাতন তাঁতী ঘৰ নং : ৫১৮ বয়স : 45 লিঙ্গ : মহিলা	FVC0005126 ফটো উপলব্ধ	643 নাম : বাৰ্জেশ কিষাণ পিতাৰ নাম: লখন কিষাণ ঘৰ নং : ৫১৯ বয়স : 55 লিঙ্গ : পুৰুষ	FVC0005127 ফটো উপলব্ধ	644 নাম : চকিলা কিষাণ পিতাৰ নাম: লখন কিষাণ ঘৰ নং : 519 বয়স : 41 লিঙ্গ : মহিলা	FVC0461608 ফটো উপলব্ধ
645 নাম : বিধিজীত চনাৰ পিতাৰ নাম: কৃষ্ণ বাহাদুৰ চনাৰ ঘৰ নং : 519 বয়স : 19 লিঙ্গ : পুৰুষ	PVW0102277 ফটো উপলব্ধ	646 নাম : অভিজিত চনাৰ পিতাৰ নাম: কৃষ্ণ চনাৰ ঘৰ নং : ৫১৯ বয়স : 26 লিঙ্গ : পুৰুষ	FVC0091413 ফটো উপলব্ধ	647 নাম : বাসন্তী কিষাণ স্বামীৰ নাম: বাৰ্জেশ কিষাণ ঘৰ নং : ৫১৯ বয়স : 52 লিঙ্গ : মহিলা	FVC0005129 ফটো উপলব্ধ
648 নাম : কৃষ্ণ বাহাদুৰ সোনাৰ পিতাৰ নাম: লাল বাহাদুৰ চনাৰ ঘৰ নং : ৫১৯ বয়স : 52 লিঙ্গ : পুৰুষ	FVC0005130 ফটো উপলব্ধ	649 নাম : বীনা ছেত্ৰী (সোনাৰ) স্বামীৰ নাম: কৃষ্ণ বাহাদুৰ সোনাৰ ঘৰ নং : ৫১৯ বয়স : 47 লিঙ্গ : মহিলা	FVC1138881 ফটো উপলব্ধ	650 নাম : জয় প্ৰকাশ ৰোবিদাস পিতাৰ নাম: হিৰালাল ৰবিদাস ঘৰ নং : ৫১৯ বয়স : 40 লিঙ্গ : পুৰুষ	FVC0005131 ফটো উপলব্ধ
651 নাম : হিৰালাল ৰবিদাস পিতাৰ নাম: ৰাম ৰবিদাস ঘৰ নং : ৫২০ বয়স : 65 লিঙ্গ : পুৰুষ	FVC0005132 ফটো উপলব্ধ	652 নাম : অঞ্জলী ৰবিদাস স্বামীৰ নাম: হিৰালাল ৰবিদাস ঘৰ নং : ৫২০ বয়স : 55 লিঙ্গ : মহিলা	FVC0005133 ফটো উপলব্ধ	653 নাম : শ্ৰীমতী শিবকুমাৰী পিতাৰ নাম: হিৰালাল ৰবিদাস ঘৰ নং : ৫২০ বয়স : 39 লিঙ্গ : মহিলা	FVC0005134 ফটো উপলব্ধ
E 654 নাম : ওম প্ৰকাশ ৰবিদাস পিতাৰ নাম: হিৰালাল ৰবিদাস ঘৰ নং : ৫২০ বয়স : 88 লিঙ্গ : পুৰুষ	FVC0005135 ফটো উপলব্ধ	655 নাম : পদ্ম কন্ধ স্বামীৰ নাম: প্ৰফুল্ল বান্দি ঘৰ নং : ৫২১ বয়স : 65 লিঙ্গ : মহিলা	FVC0005137 ফটো উপলব্ধ	656 নাম : ৰাজা প্ৰফুল্ল পিতাৰ নাম: প্ৰফুল্ল বান্দি ঘৰ নং : ৫২১ বয়স : 45 লিঙ্গ : পুৰুষ	FVC0005138 ফটো উপলব্ধ
657 নাম : আচা পিতাৰ নাম: প্ৰফুল্ল বান্দি ঘৰ নং : ৫২১ বয়স : 42 লিঙ্গ : মহিলা	FVC1138994 ফটো উপলব্ধ	658 নাম : মনো ধৰ স্বামীৰ নাম: গোপাল ধৰ ঘৰ নং : ৫২২ বয়স : 78 লিঙ্গ : মহিলা	FVC0005139 ফটো উপলব্ধ	659 নাম : উত্তম ধৰ পিতাৰ নাম: গোপাল ধৰ ঘৰ নং : ৫২২ বয়স : 48 লিঙ্গ : পুৰুষ	FVC0005140 ফটো উপলব্ধ
660 নাম : মীনা ধৰ পিতাৰ নাম: গোপাল ধৰ ঘৰ নং : ৫২২ বয়স : 42 লিঙ্গ : মহিলা	FVC1139022 ফটো উপলব্ধ	661 নাম : ৰিমিচ কুজুৰ পিতাৰ নাম: লোকিচ কুজুৰ ঘৰ নং : ৫২৪ বয়স : 74 লিঙ্গ : পুৰুষ	FVC0005142 ফটো উপলব্ধ	662 নাম : আন্না কুজুৰ স্বামীৰ নাম: ৰিমিচ কুজুৰ ঘৰ নং : ৫২৪ বয়স : 50 লিঙ্গ : মহিলা	FVC0005143 ফটো উপলব্ধ
663 নাম : জেউতি কুজুৰ পিতাৰ নাম: ফিলিপ কুজুৰ ঘৰ নং : ৫২৪ বয়স : 38 লিঙ্গ : মহিলা	FVC0005144 ফটো উপলব্ধ	664 নাম : চালন তিব্ব পিতাৰ নাম: জইন তিব্ব ঘৰ নং : ৫২৬ বয়স : 65 লিঙ্গ : পুৰুষ	FVC0005147 ফটো উপলব্ধ	665 নাম : আশা তিব্ব স্বামীৰ নাম: চালান তিব্ব ঘৰ নং : ৫২৬ বয়স : 60 লিঙ্গ : মহিলা	FVC1139135 ফটো উপলব্ধ
666 নাম : দীপা দায়নটি তিব্ব পিতাৰ নাম: চালান তিব্ব ঘৰ নং : ৫২৬ বয়স : 38 লিঙ্গ : মহিলা	FVC0005148 ফটো উপলব্ধ	667 নাম : আয়ুষ কুমাৰ বিশ্বকৰ্মা পিতাৰ নাম: ৰাজেশ কুমাৰ বিশ্বকৰ্মা ঘৰ নং : 527 বয়স : 21 লিঙ্গ : পুৰুষ	PVW0026500 ফটো উপলব্ধ	668 নাম : ৰাজেশ বিশ্বকৰ্মা পিতাৰ নাম: কালুনাথ বিশ্বকৰ্মা ঘৰ নং : ৫২৭ বয়স : 48 লিঙ্গ : পুৰুষ	FVC0005149 ফটো উপলব্ধ
669 নাম : নিত স্বামীৰ নাম: ৰাজেশ বিশ্বকৰ্মা ঘৰ নং : ৫২৭ বয়স : 43 লিঙ্গ : মহিলা	FVC0005150 ফটো উপলব্ধ	670 নাম : ৰবিন টেইলৰ পিতাৰ নাম: ডি.ডি. টেইলৰ ঘৰ নং : ৫৩০ বয়স : 71 লিঙ্গ : পুৰুষ	FVC0005151 ফটো উপলব্ধ	671 নাম : দিব্যা টেইলৰ স্বামীৰ নাম: ৰবিন টেইলৰ ঘৰ নং : ৫৩০ বয়স : 64 লিঙ্গ : মহিলা	FVC0005152 ফটো উপলব্ধ



672 নাম : আলোক দাস পিতাৰ নাম: বঙ্গীয়া দাস ঘৰ নং : ৫৩২ বয়স : 48 লিঙ্গ : পুৰুষ	FVC0005155 ফটো উপলব্ধ	E 673 নাম : অনিমা স্বামীৰ নাম: চন্দ্ৰতন ঘৰ নং : ৫৩৬ বয়স : 41 লিঙ্গ : মহিলা	FVC0005156 ফটো উপলব্ধ	674 নাম : নৰেশ ববিদাস পিতাৰ নাম: জয়ৰাম ববিদাস ঘৰ নং : ৫৩৬ বয়স : 58 লিঙ্গ : পুৰুষ	FVC0005160 ফটো উপলব্ধ
# 675 নাম : ধনদা বানী দাস স্বামীৰ নাম: নৰেশ ববিদাস ঘৰ নং : ৫৩৬ বয়স : 54 লিঙ্গ : মহিলা	FVC1139317 ফটো উপলব্ধ	676 নাম : দীপম দাস পিতাৰ নাম: নৰেশ ববি দাস ঘৰ নং : ৫৩৬ বয়স : 26 লিঙ্গ : পুৰুষ	FVC0091462 ফটো উপলব্ধ	677 নাম : প্ৰিয়ম দাস পিতাৰ নাম: নৰেশ ববি দাস ঘৰ নং : 536 বয়স : 25 লিঙ্গ : মহিলা	FVC1372416 ফটো উপলব্ধ
678 নাম : বলীন বৰগোঁহাই পিতাৰ নাম: সবুনাথ বৰগোঁহাই ঘৰ নং : 544 বয়স : 55 লিঙ্গ : পুৰুষ	FVC0005166 ফটো উপলব্ধ	679 নাম : দিপালী বৰগোঁহাই স্বামীৰ নাম: বলিন বৰগোঁহাই ঘৰ নং : 544 বয়স : 52 লিঙ্গ : মহিলা	FVC1139624 ফটো উপলব্ধ	680 নাম : সমীৰণ বৰগোঁহাই পিতাৰ নাম: বলীন বৰগোঁহাই ঘৰ নং : 544 বয়স : 29 লিঙ্গ : পুৰুষ	FVC0169359 ফটো উপলব্ধ
681 নাম : সঞ্জয় শৰ্মা পিতাৰ নাম: ৰামেশ্বৰ শৰ্মা ঘৰ নং : ৫৪৫ বয়স : 48 লিঙ্গ : পুৰুষ	FVC0005167 ফটো উপলব্ধ	682 নাম : প্ৰভাৱতী শৰ্মা স্বামীৰ নাম: সঞ্জয় শৰ্মা ঘৰ নং : 545 বয়স : 45 লিঙ্গ : মহিলা	FVC0261438 ফটো উপলব্ধ	683 নাম : বাবলি শৰ্মা পিতাৰ নাম: সঞ্জয় শৰ্মা ঘৰ নং : 545 বয়স : 27 লিঙ্গ : মহিলা	FVC0261479 ফটো উপলব্ধ
684 নাম : অনুৰাধা কোঁৱৰ স্বামীৰ নাম: বিজয় কোঁৱৰ ঘৰ নং : ৫৪৭ বয়স : 56 লিঙ্গ : মহিলা	FVC0005172 ফটো উপলব্ধ	685 নাম : পাৰিজাত কোঁৱৰ মাতৃৰ নাম: অনুৰাধা কোঁৱৰ ঘৰ নং : ৫৪৭ বয়স : 38 লিঙ্গ : মহিলা	FVC0104869 ফটো উপলব্ধ	686 নাম : অন্তৰীক্ষ কোঁৱৰ মাতৃৰ নাম: অনুৰাধা কোঁৱৰ ঘৰ নং : ৫৪৭ বয়স : 37 লিঙ্গ : পুৰুষ	FVC0005173 ফটো উপলব্ধ
687 নাম : প্ৰিয়া তাঁতি স্বামীৰ নাম: আদিত্য তাঁতি ঘৰ নং : 548 বয়স : 31 লিঙ্গ : মহিলা	PVW0026351 ফটো উপলব্ধ	688 নাম : জিতু গগৈ পিতাৰ নাম: কমল গগৈ ঘৰ নং : ৫৫০ বয়স : 53 লিঙ্গ : পুৰুষ	FVC1139691 ফটো উপলব্ধ	689 নাম : দিপ্তি গগৈ স্বামীৰ নাম: জিতু গগৈ ঘৰ নং : ৫৫০ বয়স : 47 লিঙ্গ : মহিলা	FVC0005178 ফটো উপলব্ধ
690 নাম : সুনীল গগৈ পিতাৰ নাম: জিতু গগৈ ঘৰ নং : 550 বয়স : 26 লিঙ্গ : পুৰুষ	FVC1131861 ফটো উপলব্ধ	691 নাম : চম্পা শৰ্মা পিতাৰ নাম: চুৰজিত শৰ্মা ঘৰ নং : ৫৫১ বয়স : 64 লিঙ্গ : মহিলা	FVC0005180 ফটো উপলব্ধ	692 নাম : লক্ষ্মণ শৰ্মা পিতাৰ নাম: চুৰজিত শৰ্মা ঘৰ নং : ৫৫১ বয়স : 63 লিঙ্গ : পুৰুষ	FVC1139737 ফটো উপলব্ধ
693 নাম : পতলী শৰ্মা পিতাৰ নাম: চুৰজিত শৰ্মা ঘৰ নং : ৫৫১ বয়স : 56 লিঙ্গ : পুৰুষ	FVC0005181 ফটো উপলব্ধ	694 নাম : বিনা শৰ্মা স্বামীৰ নাম: লখন শৰ্মা ঘৰ নং : ৫৫১ বয়স : 50 লিঙ্গ : মহিলা	FVC0005182 ফটো উপলব্ধ	695 নাম : ভৰত শৰ্মা পিতাৰ নাম: চুৰজিত শৰ্মা ঘৰ নং : ৫৫১ বয়স : 46 লিঙ্গ : পুৰুষ	FVC0005183 ফটো উপলব্ধ
696 নাম : সন্তোষ শৰ্মা মাতৃৰ নাম: চম্পা শৰ্মা ঘৰ নং : 551 বয়স : 45 লিঙ্গ : পুৰুষ	FVC1359652 ফটো উপলব্ধ	# 697 নাম : বিটো বাট্টে মাতৃৰ নাম: চম্পা শৰ্মা ঘৰ নং : ৫৫১ বয়স : 33 লিঙ্গ : পুৰুষ	FVC0005184 ফটো উপলব্ধ	698 নাম : কৃষ্ণ বাট্টে অন্যান্য: ভৰত শৰ্মা ঘৰ নং : ৫৫১ বয়স : 32 লিঙ্গ : পুৰুষ	FVC0005185 ফটো উপলব্ধ
699 নাম : সুপ্ৰিয়া শৰ্মা পিতাৰ নাম: লক্ষণ শৰ্মা ঘৰ নং : 551 বয়স : 26 লিঙ্গ : মহিলা	FVC1131853 ফটো উপলব্ধ	700 নাম : নব সোনোৱাল পিতাৰ নাম: তুলাৰাম সোনোৱাল ঘৰ নং : ৫৫২ বয়স : 55 লিঙ্গ : পুৰুষ	FVC0005186 ফটো উপলব্ধ	701 নাম : নিতু সোনোৱাল স্বামীৰ নাম: নব সোনোৱাল ঘৰ নং : ৫৫২ বয়স : 46 লিঙ্গ : মহিলা	FVC0005187 ফটো উপলব্ধ



# 702 নাম : প্রসেনজিৎ পাল পিতাৰ নাম: বখীন্দ্র নাথ পাল ঘৰ নং : ৫৫৮খ বয়স : 59 লিঙ্গ : মহিলা	FVC0005192 ফটো উপলব্ধ	703 নাম : সুমিতা পাল স্বামীৰ নাম: প্রসেনজিৎ পাল ঘৰ নং : ৫৫৮খ বয়স : 49 লিঙ্গ : মহিলা	FVC1139873 ফটো উপলব্ধ	704 নাম : মিতালী বচাগোঁহাই চেতিয়া স্বামীৰ নাম: নৰজ্যোতি চেতিয়া ঘৰ নং : 560ক বয়স : 35 লিঙ্গ : মহিলা	FVC0262667 ফটো উপলব্ধ
705 নাম : দয়া শংকৰ প্রসাদ পিতাৰ নাম: মহেন্দ্ৰ প্রসাদ ঘৰ নং : ৫৬১ বয়স : 60 লিঙ্গ : পুৰুষ	FVC0005198 ফটো উপলব্ধ	706 নাম : বাজদুলাৰী দেৱী স্বামীৰ নাম: দয়াশংকৰ প্রসাদ ঘৰ নং : ৫৬১ বয়স : 55 লিঙ্গ : মহিলা	FVC0005201 ফটো উপলব্ধ	707 নাম : অভয় শংকৰ প্রচাদ পিতাৰ নাম: মহেন্দ্ৰ প্রসাদ ঘৰ নং : ৫৬১ বয়স : 55 লিঙ্গ : পুৰুষ	FVC0005200 ফটো উপলব্ধ
708 নাম : উদয় শংকৰ প্রসাদ পিতাৰ নাম: মহেন্দ্ৰ প্রসাদ ঘৰ নং : ৫৬১ বয়স : 50 লিঙ্গ : পুৰুষ	FVC0005202 ফটো উপলব্ধ	709 নাম : বিন্দু প্রসাদ স্বামীৰ নাম: অভয় শংকৰ প্রসাদ ঘৰ নং : ৫৬১ বয়স : 50 লিঙ্গ : মহিলা	FVC1139942 ফটো উপলব্ধ	710 নাম : মনিছা প্রসাদ পিতাৰ নাম: দয়াশংকৰ প্রসাদ ঘৰ নং : ৫৬১ বয়স : 30 লিঙ্গ : মহিলা	FVC1598341 ফটো উপলব্ধ
711 নাম : মনিষা প্রসাদ পিতাৰ নাম: দয়া শংকৰ প্রসাদ ঘৰ নং : 561 বয়স : 30 লিঙ্গ : মহিলা	FVC1131739 ফটো উপলব্ধ	712 নাম : প্রশান্ত প্রচাদ পিতাৰ নাম: দয়া শংকৰ প্রসাদ ঘৰ নং : 561 বয়স : 22 লিঙ্গ : পুৰুষ	FVC1460989 ফটো উপলব্ধ	713 নাম : মুকুট গগৈ পিতাৰ নাম: যতীন গগৈ ঘৰ নং : ৫৬৩ বয়স : 53 লিঙ্গ : পুৰুষ	FVC1598363 ফটো উপলব্ধ
714 নাম : পদ্মা গগৈ স্বামীৰ নাম: মুকুট গগৈ ঘৰ নং : ৫৬৩ বয়স : 42 লিঙ্গ : মহিলা	FVC1598352 ফটো উপলব্ধ	715 নাম : জেনি ওবালং স্বামীৰ নাম: ফ্ৰান্সিচ ওবালং ঘৰ নং : ৫৬৪ বয়স : 52 লিঙ্গ : মহিলা	FVC1140030 ফটো উপলব্ধ	716 নাম : যোনীশ ৰালোশ পিতাৰ নাম: জি আৰ ৰালোশ ঘৰ নং : ৫৬৪ বয়স : 52 লিঙ্গ : পুৰুষ	FVC1140041 ফটো উপলব্ধ
717 নাম : বিন ৰালোশ স্বামীৰ নাম: যোনীশ ৰালোশ ঘৰ নং : ৫৬৪ বয়স : 43 লিঙ্গ : মহিলা	FVC0005206 ফটো উপলব্ধ	718 নাম : ভাৰতী কিযোট স্বামীৰ নাম: ৰাম বানিয়া ঘৰ নং : 564গ বয়স : 51 লিঙ্গ : মহিলা	FVC1153725 ফটো উপলব্ধ	719 নাম : ৰহিত নায়ক পিতাৰ নাম: আনন্দ নায়ক ঘৰ নং : 568ট বয়স : 36 লিঙ্গ : পুৰুষ	FVC4609947 ফটো উপলব্ধ
720 নাম : মাইকেল নায়ক পিতাৰ নাম: অনাদি নায়ক ঘৰ নং : 568 বয়স : 35 লিঙ্গ : পুৰুষ	FVC1360478 ফটো উপলব্ধ	721 নাম : অলীনা নায়ক পিতাৰ নাম: আনন্দ নায়ক ঘৰ নং : 568ট বয়স : 31 লিঙ্গ : মহিলা	FVC4609939 ফটো উপলব্ধ	722 নাম : সঞ্জীৱ ছেত্ৰী পিতাৰ নাম: মন বাহাদুৰ ছেত্ৰী ঘৰ নং : 568 বয়স : 26 লিঙ্গ : পুৰুষ	PVW0043984 ফটো উপলব্ধ
723 নাম : বিউটি নায়ক স্বামীৰ নাম: মাইকেল নায়ক ঘৰ নং : 568ট বয়স : 25 লিঙ্গ : মহিলা	FVC4609962 ফটো উপলব্ধ	724 নাম : মংলো মুড়া পিতাৰ নাম: দিলীপ খাৰিয়া ঘৰ নং : 568 ঙ বয়স : 35 লিঙ্গ : পুৰুষ	FVC1131770 ফটো উপলব্ধ	725 নাম : সশমিতা মাহাত্ম অন্যান্য: দুৰ্গা মাহাত্ম ঘৰ নং : 956 বয়স : 23 লিঙ্গ : মহিলা	FVC1131788 ফটো উপলব্ধ
726 নাম : নিচান বাহাদুৰ ছেত্ৰী পিতাৰ নাম: জয় বাহাদুৰ ছেত্ৰী দেউতা ঘৰ নং : দীমুলী 11 বয়স : 23 লিঙ্গ : পুৰুষ	FVC4599320 ফটো উপলব্ধ				



727	1	PVW0123158	ফটো উপলব্ধ	নাম : পিংকী মাঝী স্বামীৰ নাম: চলিত গড় ঘৰ নং : 490 বয়স : 23 লিঙ্গ : মহিলা	728	1	PVW0123281	ফটো উপলব্ধ	নাম : ৰাজীৱ গড় অন্যান্য: মীন গড় ঘৰ নং : 358 বয়স : 25 লিঙ্গ : পুৰুষ	729	1	PVW0123471	ফটো উপলব্ধ	নাম : ৰহিম মাঝী পিতাৰ নাম: বিনোদ মাঝী ঘৰ নং : 856 বয়স : 19 লিঙ্গ : পুৰুষ
730	1	PVW0125278	ফটো উপলব্ধ	নাম : পিংকী গোৱালা মাতৃৰ নাম: মনমতি গোৱালা ঘৰ নং : 866 বয়স : 22 লিঙ্গ : মহিলা	731	1	PVW0125385	ফটো উপলব্ধ	নাম : ভাৰত গড় পিতাৰ নাম: কাপুৰচন্দ গড় ঘৰ নং : 399 বয়স : 20 লিঙ্গ : পুৰুষ	732	1	PVW0127324	ফটো উপলব্ধ	নাম : গীতা গড় পিতাৰ নাম: বাবলু গড় ঘৰ নং : 501 বয়স : 23 লিঙ্গ : মহিলা
733	2	PVW0127605	ফটো উপলব্ধ	নাম : সুগামনি গড় পিতাৰ নাম: সাৰজেন গড় ঘৰ নং : 828 বয়স : 26 লিঙ্গ : মহিলা	734	2	PVW0127647	ফটো উপলব্ধ	নাম : আগচটিনা উৰাং মাতৃৰ নাম: নিতামনি উৰাং ঘৰ নং : 820 বয়স : 24 লিঙ্গ : মহিলা	735	2	PVW0128744	ফটো উপলব্ধ	নাম : বুটলী পানিকা পিতাৰ নাম: মঙ্গল দাস পানিকা ঘৰ নং : 998 বয়স : 21 লিঙ্গ : মহিলা
736	3	PVW0128868	ফটো উপলব্ধ	নাম : অনিশা ৰালং মাতৃৰ নাম: বিনু ৰালং ঘৰ নং : 568 বয়স : 20 লিঙ্গ : মহিলা	737	1	PVW0129056	ফটো উপলব্ধ	নাম : ৰহিত তাঁতী মাতৃৰ নাম: মনমতী তাঁতী ঘৰ নং : 866 বয়স : 24 লিঙ্গ : পুৰুষ	738	1	PVW0129262	ফটো উপলব্ধ	নাম : মুনকু ভূমিজ মাতৃৰ নাম: লক্ষী ভূমিজ ঘৰ নং : 398 বয়স : 25 লিঙ্গ : পুৰুষ
739	2	PVW0129551	ফটো উপলব্ধ	নাম : দেবদাস চাওঁতাল পিতাৰ নাম: সুবা চাওঁতাল ঘৰ নং : 858 বয়স : 19 লিঙ্গ : পুৰুষ	740	2	PVW0129767	ফটো উপলব্ধ	নাম : মনচুক চাওঁতাল পিতাৰ নাম: সুবা চাওঁতাল ঘৰ নং : 858 বয়স : 20 লিঙ্গ : পুৰুষ	741	1	PVW0129890	ফটো উপলব্ধ	নাম : মমতা মুণ্ডা পিতাৰ নাম: চৰেন মুণ্ডা ঘৰ নং : 358 বয়স : 18 লিঙ্গ : মহিলা
742	1	PVW0131284	ফটো উপলব্ধ	নাম : বিশয় খাড়া মাতৃৰ নাম: তুলসী খাড়া ঘৰ নং : 395 বয়স : 18 লিঙ্গ : পুৰুষ	743	2	PVW0131482	ফটো উপলব্ধ	নাম : শিবদাস নায়ক পিতাৰ নাম: তুলসী পেট ঘৰ নং : 866 বয়স : 20 লিঙ্গ : পুৰুষ	744	1	PVW0131987	ফটো উপলব্ধ	নাম : প্ৰকাশ খাড়া মাতৃৰ নাম: মালা খাড়া ঘৰ নং : 568 ও বয়স : 19 লিঙ্গ : পুৰুষ
745	2	PVW0132233	ফটো উপলব্ধ	নাম : দীপেশ বিদেশী অন্যান্য: সুখলাল চাওঁতাল ঘৰ নং : 500 বয়স : 23 লিঙ্গ : পুৰুষ	746	1	PVW0132365	ফটো উপলব্ধ	নাম : পাৰ্বতী ভূমিজ মাতৃৰ নাম: লক্ষী তাতী ঘৰ নং : 398 বয়স : 20 লিঙ্গ : মহিলা	747	1	PVW0133702	ফটো উপলব্ধ	নাম : মঞ্জিতা শ্ৰীৰাম অন্যান্য: অৰুন তাতী ঘৰ নং : 866 বয়স : 35 লিঙ্গ : মহিলা
748	1	PVW0133637	ফটো উপলব্ধ	নাম : অমিত তাঁতী অন্যান্য: গায়ত্ৰী অমল ঘৰ নং : 863 বয়স : 27 লিঙ্গ : পুৰুষ	749	2	PVW0133801	ফটো উপলব্ধ	নাম : ৰেনকা ৰামদাস স্বামীৰ নাম: অজয় মাঝী ঘৰ নং : 895 বয়স : 31 লিঙ্গ : মহিলা	750	2	PVW0133983	ফটো উপলব্ধ	নাম : কৃষ্ণা ঘাচিয়া অন্যান্য: মীন গড় ঘৰ নং : 398 বয়স : 34 লিঙ্গ : পুৰুষ
751	1	PVW0134098	ফটো উপলব্ধ	নাম : যোগেশ্বৰ তাঁতী অন্যান্য: সুনিতা বাসু ঘৰ নং : 516 বয়স : 31 লিঙ্গ : পুৰুষ	752	1	PVW0134312	ফটো উপলব্ধ	নাম : আদিস মনি মাতৃৰ নাম: নিতা মনি ঘৰ নং : 820 বয়স : 33 লিঙ্গ : পুৰুষ	753	2	PVW0134429	ফটো উপলব্ধ	নাম : বিদেশী বধ পিতাৰ নাম: সুখলাল চাওঁতাল ঘৰ নং : 500 বয়স : 61 লিঙ্গ : পুৰুষ
754	1	PVW0134577	ফটো উপলব্ধ	নাম : সনীল ভূমিজ মাতৃৰ নাম: লক্ষী ভূমিজ ঘৰ নং : 398 বয়স : 30 লিঙ্গ : পুৰুষ	755	2	PVW0134866	ফটো উপলব্ধ	নাম : লক্ষী তেলী মাতৃৰ নাম: নিদ্ৰাবতী মাহতৌ ঘৰ নং : 502 বয়স : 26 লিঙ্গ : মহিলা	756	2	PVW0135129	ফটো উপলব্ধ	নাম : জুনট পানিকা পিতাৰ নাম: মংগল দাস পানিকা ঘৰ নং : 898 বয়স : 19 লিঙ্গ : পুৰুষ



757	3	PVW0137513	ফটো উপলব্ধ	758	1	PVW0137794	ফটো উপলব্ধ	759	2	PVW0138768	ফটো উপলব্ধ
নাম : মধুমিতা ধৰ পিতাৰ নাম : উত্তম ধৰ ঘৰ নং : ৫২২ বয়স : 24 লিঙ্গ : মহিলা				নাম : ৰাজ গড় পিতাৰ নাম : সন্তোষ গড় ঘৰ নং : ৪৬০ বয়স : 18 লিঙ্গ : পুৰুষ				নাম : ৰাজীব পানিকা পিতাৰ নাম : ভাগত দাস পানিকা ঘৰ নং : ৪৮০ বয়স : 22 লিঙ্গ : পুৰুষ			
760	1	PVW0138974	ফটো উপলব্ধ	761	1	PVW0138990	ফটো উপলব্ধ	762	2	PVW0140400	ফটো উপলব্ধ
নাম : প্ৰীতি তাঁতী পিতাৰ নাম : সাগুদা তাঁতী ঘৰ নং : ৩৯৯ বয়স : 19 লিঙ্গ : মহিলা				নাম : নিহা মুগ্ধা পিতাৰ নাম : বিবেক মুগ্ধা ঘৰ নং : ৩৮৪ বয়স : 18 লিঙ্গ : মহিলা				নাম : কালিদাস অশক পিতাৰ নাম : দশৰথ তাঁতী ঘৰ নং : ৪৩২ বয়স : 32 লিঙ্গ : পুৰুষ			
763	1	PVW0140491	ফটো উপলব্ধ	764	1	PVW0141259	ফটো উপলব্ধ	765	1	PVW0141549	ফটো উপলব্ধ
নাম : সঞ্জয় লালবাবু মাতৃৰ নাম : বন্দা খাড়াইয়া ঘৰ নং : ৪০৪ বয়স : 32 লিঙ্গ : পুৰুষ				নাম : নৰেশ গড় মাতৃৰ নাম : এটুৱাৰী গড় ঘৰ নং : ৪২৯ বয়স : 24 লিঙ্গ : পুৰুষ				নাম : কৃতিকা তাঁতী স্বামীৰ নাম : অজয় তাঁতী ঘৰ নং : ৩৬ বয়স : 23 লিঙ্গ : মহিলা			
766	1	PVW0141788	ফটো উপলব্ধ	767	1	PVW0141796	ফটো উপলব্ধ	768	1	PVW0143172	ফটো উপলব্ধ
নাম : চনযো তাঁতী মাতৃৰ নাম : অলনতি ৰাৰি ঘৰ নং : ৪৫০ বয়স : 21 লিঙ্গ : পুৰুষ				নাম : নিহা ৰাজবংশী মাতৃৰ নাম : মালা খাড়াইয়া ঘৰ নং : ৫৬৮ বয়স : 21 লিঙ্গ : মহিলা				নাম : চন মুগ্ধা পিতাৰ নাম : কালেন্দৰ মুগ্ধা ঘৰ নং : ৩৭০ বয়স : 22 লিঙ্গ : পুৰুষ			
769	2	PVW0143446	ফটো উপলব্ধ	770	1	PVW0143552	ফটো উপলব্ধ	771	2	PVW0144485	ফটো উপলব্ধ
নাম : বুবল পানিকা পিতাৰ নাম : ভগত দাস পানিকা ঘৰ নং : ৪৮০ বয়স : 20 লিঙ্গ : পুৰুষ				নাম : ৰঞ্জিত খাড়াইয়া মাতৃৰ নাম : বন্দা খাড়াইয়া ঘৰ নং : ৪০৪ বয়স : 22 লিঙ্গ : পুৰুষ				নাম : অনিমা খেৰুৱাৰ পিতাৰ নাম : বুঢ়ালী খেৰুৱাৰ ঘৰ নং : ৫০২ বয়স : 20 লিঙ্গ : মহিলা			
772	2	PVW0144618	ফটো উপলব্ধ	773	1	PVW0144626	ফটো উপলব্ধ	774	2	PVW0144717	ফটো উপলব্ধ
নাম : ৰমেন খেৰুৱাৰ পিতাৰ নাম : বুঢ়ালী খেৰুৱাৰ ঘৰ নং : ৫০২ বয়স : 24 লিঙ্গ : পুৰুষ				নাম : বেৰনিকা টিফিল মাতৃৰ নাম : শান্তি তাঁতী ঘৰ নং : ১০০০ বয়স : 25 লিঙ্গ : মহিলা				নাম : লক্ষ্মী গড় মাতৃৰ নাম : পাৰ্বতী গড় ঘৰ নং : ৫০১ বয়স : 20 লিঙ্গ : মহিলা			
775	1	PVW0144758	ফটো উপলব্ধ	776	1	PVW0145490	ফটো উপলব্ধ	777	2	PVW0145904	ফটো উপলব্ধ
নাম : মীনা সুধন মাতৃৰ নাম : মীমনি তাঁতী ঘৰ নং : ৪৪৪ বয়স : 25 লিঙ্গ : মহিলা				নাম : জ্যোতিশ তাঁতী পিতাৰ নাম : সাগুদা তাঁতী ঘৰ নং : ৩৯৯ বয়স : 22 লিঙ্গ : পুৰুষ				নাম : কপিল পাল মাতৃৰ নাম : আসামবতী পানিকা ঘৰ নং : ৫৬২ ক বয়স : 25 লিঙ্গ : পুৰুষ			
778	1	PVW0145938	ফটো উপলব্ধ	779	2	PVW0147538	ফটো উপলব্ধ	780	1	PVW0147546	ফটো উপলব্ধ
নাম : বিবেক প্ৰসাদ পিতাৰ নাম : ভগত শংকৰ প্ৰসাদ ঘৰ নং : ৫৬১ বয়স : 19 লিঙ্গ : পুৰুষ				নাম : জ্যোতি পানিকা পিতাৰ নাম : ভগত দাস পানিকা ঘৰ নং : ৪৮০ বয়স : 25 লিঙ্গ : মহিলা				নাম : শিবানী তাঁতী পিতাৰ নাম : অজেন গড় ঘৰ নং : ৪২৪ বয়স : 24 লিঙ্গ : মহিলা			
781	1	PVW0149245	ফটো উপলব্ধ	782	1	PVW0149492	ফটো উপলব্ধ	783	1	PVW0149591	ফটো উপলব্ধ
নাম : গীতা দুৰ্গা পিতাৰ নাম : দুৰ্গেশ্বৰ খাড়াইয়া ঘৰ নং : ৪১৭ বয়স : 29 লিঙ্গ : মহিলা				নাম : ৰাজেশ্ব প্ৰেমদাস মাতৃৰ নাম : নিদ্ৰাবতী মাহতো ঘৰ নং : ৫০২ বয়স : 30 লিঙ্গ : পুৰুষ				নাম : বিনদ তাঁতী পিতাৰ নাম : চাহাদেৰ তাঁতী ঘৰ নং : ৫১৪ বয়স : 27 লিঙ্গ : পুৰুষ			
784	1	PVW0150227	ফটো উপলব্ধ	785	2	PVW0150318	ফটো উপলব্ধ	786	2	PVW0150540	ফটো উপলব্ধ
নাম : শ্যাম সুমেশ পিতাৰ নাম : সুমেশ তাঁতী ঘৰ নং : ৪৩৯ বয়স : 29 লিঙ্গ : পুৰুষ				নাম : অনিতা যোগেচ স্বামীৰ নাম : দেবানন্দ যোগেচ ঘৰ নং : ৪৯৭ বয়স : 46 লিঙ্গ : মহিলা				নাম : জয়মতী চাওঁতাল পিতাৰ নাম : সুখলাল চাওঁতাল ঘৰ নং : ৫০০ বয়স : 54 লিঙ্গ : মহিলা			



787	1	PVW0150987	ফটো উপলব্ধ	নাম : বীৰজ দুৰ্গা মাতৃৰ নাম: হিৰা তাঁতী ঘৰ নং : 8৬৫ বয়স : 28 লিঙ্গ : পুৰুষ	788	1	PVW0151316	ফটো উপলব্ধ	নাম : বাৰ্জেশ দুৰ্গা মাতৃৰ নাম: হিৰা তাঁতী ঘৰ নং : 8৬৫ বয়স : 45 লিঙ্গ : পুৰুষ	789	2	PVW0152090	ফটো উপলব্ধ	নাম : অমিত তাঁতী মাতৃৰ নাম: চাণীয়াৰো দুলাৰী ঘৰ নং : 8১২ বয়স : 26 লিঙ্গ : পুৰুষ
790	1	PVW0155358	ফটো উপলব্ধ	নাম : সুনিতা কৰ্মকাৰ মাতৃৰ নাম: মাহতী কৰ্মকাৰ ঘৰ নং : ৩৫ বয়স : 24 লিঙ্গ : মহিলা	791	1	PVW0157206	ফটো উপলব্ধ	নাম : প্ৰিয়া মুণ্ডা পিতাৰ নাম: সঞ্জিত মুণ্ডা ঘৰ নং : ৩৫৭ বয়স : 19 লিঙ্গ : মহিলা	792	1	PVW0157305	ফটো উপলব্ধ	নাম : নিৰেন বৰ্থো অন্যান্য: সুকুন্তলা বৰ্থো ঘৰ নং : ৩৫৭ বয়স : 23 লিঙ্গ : পুৰুষ
793	2	PVW0157370	ফটো উপলব্ধ	নাম : শ্ৰুতি কৰ্মকাৰ পিতাৰ নাম: বুঢ়ালু খেৰুৱাৰ ঘৰ নং : ৫০২ বয়স : 22 লিঙ্গ : মহিলা	794	1	PVW0157461	ফটো উপলব্ধ	নাম : চুনীতা গড় পিতাৰ নাম: ভূগেন গড় ঘৰ নং : 8৫৯ বয়স : 20 লিঙ্গ : মহিলা	795	1	PVW0157552	ফটো উপলব্ধ	নাম : নন্দিনী মুণ্ডা মাতৃৰ নাম: বিনীতা মুণ্ডা ঘৰ নং : ৩৫৭ বয়স : 18 লিঙ্গ : মহিলা
796	2	PVW0163717	ফটো উপলব্ধ	নাম : মুনিয়া ঘাটোৱাৰ স্বামীৰ নাম: সুৰজোন ঘাটোৱাৰ ঘৰ নং : 8৫৫ বয়স : 31 লিঙ্গ : মহিলা	797	2	PVW0163790	ফটো উপলব্ধ	নাম : ৰামেশ্বৰ কন্ধ মাতৃৰ নাম: বসন্ত কন্ধ ঘৰ নং : 8৭৬ বয়স : 29 লিঙ্গ : পুৰুষ	798	2	PVW0164350	ফটো উপলব্ধ	নাম : বৃগেশ্বৰ পাল মাতৃৰ নাম: আসামবতী পানিকা ঘৰ নং : ৫৬২ক বয়স : 31 লিঙ্গ : পুৰুষ
799	1	PVW0164897	ফটো উপলব্ধ	নাম : আকাশ কেওট মাতৃৰ নাম: বেজন্তী কেওট ঘৰ নং : ৩৮৬ বয়স : 31 লিঙ্গ : পুৰুষ	800	1	PVW0176438	ফটো উপলব্ধ	নাম : ফুলমনি পূৰ্ণ স্বামীৰ নাম: জিতেন বিৰ্শা ঘৰ নং : 8৩৬ বয়স : 38 লিঙ্গ : মহিলা	801	1	PVW0176552	ফটো উপলব্ধ	নাম : সুকুমনি ধৰমনাথ মাতৃৰ নাম: পাৰ্বতী গড় ঘৰ নং : ৫০১ বয়স : 26 লিঙ্গ : মহিলা
802	1	PVW0179077	ফটো উপলব্ধ	নাম : শান্তি চমৰা মাতৃৰ নাম: জানা ঘৰ নং : 8৬৯ বয়স : 30 লিঙ্গ : মহিলা	803	1	PVW0180000	ফটো উপলব্ধ	নাম : চুমী মুণ্ডা পিতাৰ নাম: বিৰ্শা মুণ্ডা ঘৰ নং : ৩৫৪ বয়স : 18 লিঙ্গ : মহিলা	804	1	PVW0180034	ফটো উপলব্ধ	নাম : শহিদ খাড়িয়া মাতৃৰ নাম: সুখবতী খাড়িয়া ঘৰ নং : ৫০৩ বয়স : 20 লিঙ্গ : পুৰুষ
805	1	PVW0182303	ফটো উপলব্ধ	নাম : অনপ ধনু মাতৃৰ নাম: চালমি ধনু ঘৰ নং : 8২৫খ বয়স : 25 লিঙ্গ : পুৰুষ	806	1	PVW0182360	ফটো উপলব্ধ	নাম : প্ৰীতম মুণ্ডা পিতাৰ নাম: সঞ্জিত মুণ্ডা ঘৰ নং : ৩৫৭ বয়স : 18 লিঙ্গ : পুৰুষ	807	2	PVW0185371	ফটো উপলব্ধ	নাম : সঞ্জয় জগট মাতৃৰ নাম: হিৰা তাঁতী ঘৰ নং : 8৬৫ বয়স : 28 লিঙ্গ : পুৰুষ
808	2	PVW0185710	ফটো উপলব্ধ	নাম : নিপেশ চাওঁতাল অন্যান্য: সুখলাল চাওঁতাল ঘৰ নং : ৫০০ বয়স : 31 লিঙ্গ : পুৰুষ	809	3	PVW0190017	ফটো উপলব্ধ	নাম : বাৰী গগৈ পিতাৰ নাম: জিতু গগৈ ঘৰ নং : ৫৫০ বয়স : 19 লিঙ্গ : মহিলা	810	3	PVW0190082	ফটো উপলব্ধ	নাম : আদিতী সোনোৱাল মাতৃৰ নাম: নিতু সোনোৱাল ঘৰ নং : ৫৫২ বয়স : 19 লিঙ্গ : মহিলা
811	1	PVW0197558	ফটো উপলব্ধ	নাম : বিৰাজ তাঁতী পিতাৰ নাম: উত্তম তাঁতী ঘৰ নং : ৩৮৩ বয়স : 25 লিঙ্গ : পুৰুষ	812	1	PVW0197624	ফটো উপলব্ধ	নাম : সুনীল নন্দু মাতৃৰ নাম: লক্ষী নন্দু ঘৰ নং : ৩৭৮ বয়স : 33 লিঙ্গ : মহিলা	813	2	PVW0207753	ফটো উপলব্ধ	নাম : চনদীপ উৰাং মাতৃৰ নাম: আসামবতী পানিকা ঘৰ নং : ৫৬২ক বয়স : 34 লিঙ্গ : পুৰুষ
814	2	PVW0208389	ফটো উপলব্ধ	নাম : চুটল মাৰি মাতৃৰ নাম: পাৰ্বতী গড় ঘৰ নং : ৫০১ বয়স : 27 লিঙ্গ : পুৰুষ	815	1	PVW0210849	ফটো উপলব্ধ	নাম : বিতেন তাঁতী মাতৃৰ নাম: চুমিত্ৰা তাঁতী ঘৰ নং : 8৩২ বয়স : 37 লিঙ্গ : পুৰুষ	816	2	PVW0214676	ফটো উপলব্ধ	নাম : ৰাধা পাল মাতৃৰ নাম: আসামবতী পানিকা ঘৰ নং : ৫৬২ক বয়স : 30 লিঙ্গ : মহিলা



817	2	PVW0214981
নাম : বীতা মাৰ্ভী স্বামীৰ নাম : জুগনু মাৰ্ভী ঘৰ নং : ৪৮১ বয়স : 28 লিঙ্গ : মহিলা		ফটো উপলব্ধ

818	1	PVW0224519
নাম : জোহন খাৰিয়া অন্যান্য : দুৰ্গামনি তাতী ঘৰ নং : ৪৬৬ বয়স : 36 লিঙ্গ : পুৰুষ		ফটো উপলব্ধ



819	1	PVW0243337
নাম : লখিৰাম চেৰ পিতাৰ নাম: জিতেন চেৰ ঘৰ নং : 825 বয়স : 30 লিঙ্গ : পুৰুষ		ফটো উপলব্ধ

820	1	PVW0244608
নাম : দিপাঞ্জলী ভূমিজ পিতাৰ নাম: কৃষ্ণা ভূমিজ ঘৰ নং : 452 বয়স : 18 লিঙ্গ : মহিলা		ফটো উপলব্ধ

ভোটাৰৰ সাৰাংশ

A) ভোটাৰৰ সংখ্যা

	তালিকাৰ প্ৰকাৰ	তালিকাৰ চিনাক্তকৰণ	ভোটাৰৰ সংখ্যা							
			পুৰুষ	মহিলা	ওয় লিঙ্গ	মুঠ				
I	মূল তালিকা	মূল তালিকা	বিশেষ সংশোধন, 2026 চনৰ পূৰ্বৰ 2025 চনৰ মূল তালিকাৰ লগত থকা সংযোজন সমূহ একত্ৰিতকৰন কৰা তালিকা।				346	380	0	726
II	যোগ তালিকা	পৰিপূৰক 1	বিশেষ সংক্ষিপ্ত সংশোধন, 2026				51	41	0	92
		পৰিপূৰক 2	অনবিচ্ছিন্ন সংশোধন 2026				1	1	0	2
			মুঠ				52	42	0	94
III	বিয়োজন তালিকা	পৰিপূৰক 1	বিশেষ সংক্ষিপ্ত সংশোধন, 2026				17	18	0	35
		পৰিপূৰক 2	অনবিচ্ছিন্ন সংশোধন 2026				1	0	0	1
			মুঠ				18	18	0	36
IV	লিংগ ক্ষেত্ৰত পৰিবৰ্তনৰ বাবে পাৰ্থক্য					1	-1	0	0	
এই সংশোধনৰ পিছত ভোটাৰ তালিকাত ভোটাৰৰ মুঠ সংখ্যা (I+II-III+IV)						381	403	0	784	

B) শুধৰনীৰ সংখ্যা

তালিকাৰ প্ৰকাৰ	তালিকাৰ চিনাক্তকৰণ	শুধৰনীৰ সংখ্যা
পৰিপূৰক 1	বিশেষ সংক্ষিপ্ত সংশোধন, 2026	84
পৰিপূৰক 2	অনবিচ্ছিন্ন সংশোধন 2026	3
	মুঠ	87

নিৰ্বাচক পঞ্জীয়ন বিষয়াৰ স্বাক্ষৰ

E-মৃত, S-স্থানান্তৰিত/ বাসস্থান পৰিবৰ্তন, R-প্ৰতিলিপি, M-নিখোজ, Q-অযোগ্য