



## ভোটাৰ তালিকা 2026 S03 অসম

বিধানসভা সমষ্টিৰ নম্বৰ, নাম আৰু সংৰক্ষণৰ স্থিতি : 82 - ডুমডুমা (সাধাৰণ)		খণ্ড নং : 132																			
এই বিধানসভা সমষ্টিত কোন সংসদীয় সমষ্টিৰ অন্তৰ্গত তাৰ নম্বৰ, নাম আৰু সংৰক্ষণ স্থিতি : 12 - লক্ষীমপুৰ (সাধাৰণ)																					
1. সংশোধনৰ বিৱৰণ																					
সংশোধনৰ বছৰ	2026	তালিকাৰ চিনাক্তকৰণ																			
ভিত্তি তাৰিখ	01-04-2026	বিশেষ সংশোধন, 2026 চনৰ পূৰ্বৰ 2025 চনৰ মূল তালিকাৰ লগত থকা সংযোজন সমূহ একত্ৰিতকৰণ কৰা তালিকা।																			
সংশোধনৰ প্ৰকাৰ	বিশেষ সংশোধন 2026																				
প্ৰকাশনৰ তাৰিখ	23-03-2026																				
2. খণ্ড আৰু ভোটগ্ৰহন কেন্দ্ৰৰ বিৱৰণ																					
খণ্ডৰ অন্তৰ্গত এলেকা সমূহৰ নম্বৰ আৰু নাম																					
1-চক্ৰেটিং টি.ই		<table border="1" style="width: 100%; border-collapse: collapse;"> <tr> <td>মূল চহৰ/গাওঁ</td> <td>: চক্ৰেটিং টি.ই</td> </tr> <tr> <td>ৱাৰ্ড নং</td> <td>:</td> </tr> <tr> <td>ডাকঘৰ</td> <td>: ডুমডুমা</td> </tr> <tr> <td>পুলিচ থানা</td> <td>: ডুমডুমা</td> </tr> <tr> <td>ব্লক</td> <td>: ডুমডুমা</td> </tr> <tr> <td>ৰাজহ চক্ৰ</td> <td>: ডুমডুমা</td> </tr> <tr> <td>জিলা</td> <td>: তিনিচুকীয়া</td> </tr> <tr> <td>পিনকোড</td> <td>: 786151</td> </tr> </table>				মূল চহৰ/গাওঁ	: চক্ৰেটিং টি.ই	ৱাৰ্ড নং	:	ডাকঘৰ	: ডুমডুমা	পুলিচ থানা	: ডুমডুমা	ব্লক	: ডুমডুমা	ৰাজহ চক্ৰ	: ডুমডুমা	জিলা	: তিনিচুকীয়া	পিনকোড	: 786151
মূল চহৰ/গাওঁ	: চক্ৰেটিং টি.ই																				
ৱাৰ্ড নং	:																				
ডাকঘৰ	: ডুমডুমা																				
পুলিচ থানা	: ডুমডুমা																				
ব্লক	: ডুমডুমা																				
ৰাজহ চক্ৰ	: ডুমডুমা																				
জিলা	: তিনিচুকীয়া																				
পিনকোড	: 786151																				
2-চক্ৰেটিং টি.ই																					
3. ভোটগ্ৰহন কেন্দ্ৰৰ বিৱৰণ																					
ভোটগ্ৰহন কেন্দ্ৰৰ নম্বৰ আৰু নাম :		ভোটগ্ৰহন কেন্দ্ৰৰ প্ৰকাৰ (পুৰুষ/মহিলা/সাধাৰণ)		সাধাৰণ																	
132 - চকৰীটং টি.ই. ষ্টাফ ক্লাব		খণ্ডৰ অন্তৰ্গত সহায়ক ভোটগ্ৰহন কেন্দ্ৰৰ সংখ্যা :		0																	
ভোটগ্ৰহন কেন্দ্ৰৰ ঠিকনা :																					
চকৰীটং টি.ই. ষ্টাফ ক্লাব, কোঠালি নং ১, চক্ৰেটিং টি.ই, ডাকঘৰ -ডুমডুমা, থানা- ডুমডুমা, জিলা- তিনিচুকীয়া, পিন- ৭৮৬১৫১																					
4. ভোটাৰৰ সংখ্যা																					
আৰম্ভনি ক্ৰমিক	শেষ ক্ৰমিক নং	মুঠ ভোটাৰ																			
নং		পুৰুষ	মহিলা	৩য় লিঙ্গ	মুঠ																
1	650	281	288	0	569																

নিৰ্বাচক পঞ্জীয়ন বিষয়াৰ স্বাক্ষৰ

Nazri Naksha



Google Map View

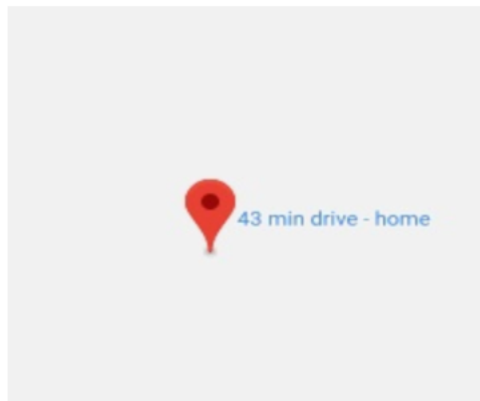

Polling Station Building Front View



ভোটগ্ৰহন কেন্দ্ৰৰ সন্মুখৰ দৃশ্য



Cad View

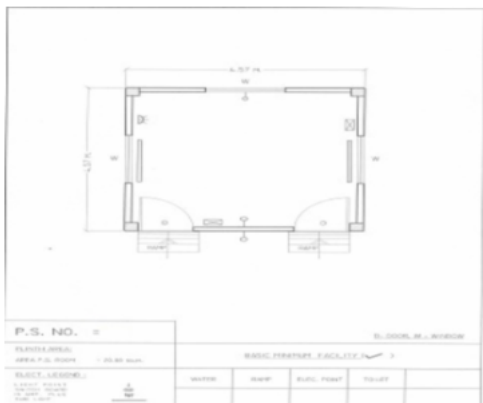

Key MAP View

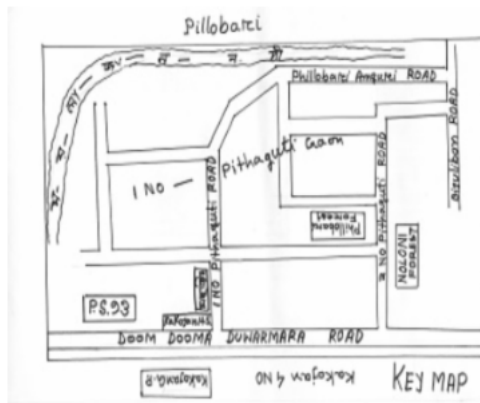



1 নাম : লালমনি মুণ্ডা স্বামীৰ নাম : চানিকা ঘৰ নং : 101 বয়স : 60 লিঙ্গ : মহিলা	FVC8740292	ফটো উপলব্ধ	2 নাম : বেৰ চানিকা পিতাৰ নাম : চানিকা ঘৰ নং : 101 বয়স : 41 লিঙ্গ : পুৰুষ	FVC8740305	ফটো উপলব্ধ	3 নাম : বিশাল মুনহৰ পিতাৰ নাম : চিহ্ন তাতি ঘৰ নং : 131 বয়স : 35 লিঙ্গ : পুৰুষ	FVC0336099	ফটো উপলব্ধ
4 নাম : ববিতা চানিকা স্বামীৰ নাম : বিশাল মনহৰ ঘৰ নং : 131 বয়স : 33 লিঙ্গ : মহিলা	FVC0336735	ফটো উপলব্ধ	5 নাম : বিশমা বিৰ স্বামীৰ নাম : বিৰু চানিকা ঘৰ নং : 131 বয়স : 29 লিঙ্গ : মহিলা	FVC0339531	ফটো উপলব্ধ	6 নাম : অৰ্জুন মুণ্ডা পিতাৰ নাম : দামু মুণ্ডা ঘৰ নং : 102 বয়স : 77 লিঙ্গ : পুৰুষ	FVC8740316	ফটো উপলব্ধ
7 নাম : সুনীল অৰ্জুন মুণ্ডা পিতাৰ নাম : অৰ্জুন ঘৰ নং : 102 বয়স : 46 লিঙ্গ : পুৰুষ	FVC8740327	ফটো উপলব্ধ	E 8 নাম : আনন অৰ্জুন মুণ্ডা পিতাৰ নাম : অৰ্জুন ঘৰ নং : 102 বয়স : 42 লিঙ্গ : পুৰুষ	FVC8740349	ফটো উপলব্ধ	9 নাম : চমাৰু কুমাৰ পিতাৰ নাম : জগবন্ধু ঘৰ নং : 103 বয়স : 42 লিঙ্গ : পুৰুষ	FVC8740372	ফটো উপলব্ধ
10 নাম : টিংকু কুমাৰ পিতাৰ নাম : জগবন্ধু ঘৰ নং : 103 বয়স : 40 লিঙ্গ : পুৰুষ	FVC8740383	ফটো উপলব্ধ	11 নাম : নেইনা অনামি স্বামীৰ নাম : টিংকু কুমাৰ ঘৰ নং : 103 বয়স : 35 লিঙ্গ : মহিলা	FVC0173153	ফটো উপলব্ধ	12 নাম : ভাৰতী চমাৰু স্বামীৰ নাম : চমাৰু কুমাৰ ঘৰ নং : 103 বয়স : 35 লিঙ্গ : মহিলা	FVC0173302	ফটো উপলব্ধ
# 13 নাম : আদাম বৰ পিতাৰ নাম : লালচাই ঘৰ নং : 105 বয়স : 49 লিঙ্গ : পুৰুষ	FVC8740430	ফটো উপলব্ধ	14 নাম : ফুলনী বৰ স্বামীৰ নাম : আদাম ঘৰ নং : 105 বয়স : 47 লিঙ্গ : মহিলা	FVC8740441	ফটো উপলব্ধ	15 নাম : বিনিক উৰাং স্বামীৰ নাম : লেট জুনুক উৰাং ঘৰ নং : 135 বয়স : 37 লিঙ্গ : মহিলা	FVC0373084	ফটো উপলব্ধ
16 নাম : মনোহৰ কন্ধা পিতাৰ নাম : বিৰেন ঘৰ নং : 106 বয়স : 57 লিঙ্গ : পুৰুষ	FVC8740496	ফটো উপলব্ধ	17 নাম : বাইমনী বিৰেন স্বামীৰ নাম : মনোহৰ ঘৰ নং : 106 বয়স : 55 লিঙ্গ : মহিলা	FVC8740509	ফটো উপলব্ধ	18 নাম : মনোজ বিৰেন পিতাৰ নাম : বিৰেন ঘৰ নং : 106 বয়স : 42 লিঙ্গ : পুৰুষ	FVC8740510	ফটো উপলব্ধ
19 নাম : সুনিতা মনোজ স্বামীৰ নাম : মনোজ বিৰেন ঘৰ নং : 106 বয়স : 39 লিঙ্গ : মহিলা	FVC0171702	ফটো উপলব্ধ	20 নাম : চাপ্ৰ মাহলি স্বামীৰ নাম : টমাটৰ ঘৰ নং : 109 বয়স : 62 লিঙ্গ : মহিলা	FVC8740521	ফটো উপলব্ধ	21 নাম : বামু মাহলি পিতাৰ নাম : টমাটৰ মাহলি ঘৰ নং : 109 বয়স : 44 লিঙ্গ : পুৰুষ	FVC8740532	ফটো উপলব্ধ
22 নাম : ববিতা বামু স্বামীৰ নাম : বামু ঘৰ নং : 109 বয়স : 42 লিঙ্গ : মহিলা	FVC8740543	ফটো উপলব্ধ	23 নাম : বিশাল বজক পিতাৰ নাম : আনন্দ বজক ঘৰ নং : 138খ বয়স : 23 লিঙ্গ : পুৰুষ	PVW0079582	ফটো উপলব্ধ	E 24 নাম : চমাৰী গৌৰাঙ্গী স্বামীৰ নাম : চমু ঘৰ নং : 109খ বয়স : 85 লিঙ্গ : মহিলা	FVC8740576	ফটো উপলব্ধ
E 25 নাম : আনন্দ বজক পিতাৰ নাম : মঙ্গল ঘৰ নং : 109খ বয়স : 64 লিঙ্গ : পুৰুষ	FVC8740587	ফটো উপলব্ধ	26 নাম : মালতী বজক স্বামীৰ নাম : আনন্দ ঘৰ নং : 109খ বয়স : 62 লিঙ্গ : মহিলা	FVC8740598	ফটো উপলব্ধ	E 27 নাম : শিবা দাস পিতাৰ নাম : বিৰেন ঘৰ নং : 109খ বয়স : 59 লিঙ্গ : পুৰুষ	FVC8740554	ফটো উপলব্ধ
28 নাম : বুপেশ্বৰী দাস স্বামীৰ নাম : শিবা ঘৰ নং : 109ক বয়স : 58 লিঙ্গ : মহিলা	FVC8740565	ফটো উপলব্ধ	E 29 নাম : মুখদাস তাঁতী পিতাৰ নাম : বিশ্বনাথ তাঁতী ঘৰ নং : 109ক বয়স : 37 লিঙ্গ : পুৰুষ	FVC0218719	ফটো উপলব্ধ	30 নাম : প্ৰদীপ তাঁতী পিতাৰ নাম : বিশ্বনাথ তাঁতী ঘৰ নং : 109ক বয়স : 34 লিঙ্গ : পুৰুষ	FVC0218776	ফটো উপলব্ধ



31 নাম : অঞ্জলি তাঁতী স্বামীৰ নাম: মুখদাস তাঁতী ঘৰ নং : ১৩৯ ক বয়স : 34 লিঙ্গ : মহিলা	FVC0218818	ফটো উপলব্ধ	32 নাম : অন তাঁতী স্বামীৰ নাম: মুখদাস তাঁতী ঘৰ নং : ১৩৯ ক বয়স : 34 লিঙ্গ : মহিলা	FVC0218826	ফটো উপলব্ধ	33 নাম : পমেশ্বৰ ভগত পিতাৰ নাম: বসন্ত ঘৰ নং : ১৩৯খ বয়স : 64 লিঙ্গ : পুৰুষ	FVC8740623	ফটো উপলব্ধ
E 34 নাম : কল্পনা ভগত স্বামীৰ নাম: পমেশ্বৰ ঘৰ নং : ১৩৯খ বয়স : 62 লিঙ্গ : মহিলা	FVC8740634	ফটো উপলব্ধ	35 নাম : চুবালী ভগত স্বামীৰ নাম: বিশ্বনাথ ঘৰ নং : ১৩৯ক বয়স : 60 লিঙ্গ : মহিলা	FVC8740612	ফটো উপলব্ধ	36 নাম : বাসুকী ভগত স্বামীৰ নাম: পমেশ্বৰ ঘৰ নং : ১৩৯খ বয়স : 57 লিঙ্গ : মহিলা	FVC8740645	ফটো উপলব্ধ
37 নাম : আৰতি মুৰা পিতাৰ নাম: ৰামেশ্বৰ মুৰা ঘৰ নং : 140 বয়স : 25 লিঙ্গ : মহিলা	FVC4593679	ফটো উপলব্ধ	38 নাম : ববিতা মানকি পিতাৰ নাম: ৰামেশ্বৰ মানকি ঘৰ নং : 140কে বয়স : 22 লিঙ্গ : মহিলা	FVC4569455	ফটো উপলব্ধ	39 নাম : লোশী পবিন স্বামীৰ নাম: ভোংদোৰ মানকি ঘৰ নং : 140খো বয়স : 33 লিঙ্গ : মহিলা	FVC4593653	ফটো উপলব্ধ
E 40 নাম : বিৰচা নৰেন মানকী পিতাৰ নাম: নৰেন ঘৰ নং : ১৪০খ বয়স : 67 লিঙ্গ : পুৰুষ	FVC8740703	ফটো উপলব্ধ	41 নাম : ৰামেশ্বৰ মানকী পিতাৰ নাম: চতন ঘৰ নং : ১৪০ক বয়স : 50 লিঙ্গ : পুৰুষ	FVC8740689	ফটো উপলব্ধ	42 নাম : ফুলমনি মানকী স্বামীৰ নাম: ৰামেশ্বৰ ঘৰ নং : ১৪০ক বয়স : 46 লিঙ্গ : মহিলা	FVC8740690	ফটো উপলব্ধ
43 নাম : গকুল গড় পিতাৰ নাম: আণু গড় ঘৰ নং : 141 ক বয়স : 28 লিঙ্গ : পুৰুষ	FVC0374306	ফটো উপলব্ধ	44 নাম : বাবল গড় পিতাৰ নাম: আণু গড় ঘৰ নং : 141 ক বয়স : 33 লিঙ্গ : পুৰুষ	FVC0372284	ফটো উপলব্ধ	45 নাম : চেলপী গড় স্বামীৰ নাম: গোকুল গড় ঘৰ নং : 141 ক বয়স : 33 লিঙ্গ : মহিলা	FVC0372334	ফটো উপলব্ধ
46 নাম : অনীতা বজাক স্বামীৰ নাম: চন্দন বজাক ঘৰ নং : 141খ বয়স : 42 লিঙ্গ : মহিলা	FVC4593802	ফটো উপলব্ধ	47 নাম : মঞ্জু তাঁতী স্বামীৰ নাম: কুন্দন তাঁতী ঘৰ নং : ১৪১ ক বয়স : 40 লিঙ্গ : মহিলা	FVC0219287	ফটো উপলব্ধ	E 48 নাম : প্ৰসাদ বজাক পিতাৰ নাম: লালপতি ঘৰ নং : ১৪১খ বয়স : 70 লিঙ্গ : পুৰুষ	FVC8740758	ফটো উপলব্ধ
E 49 নাম : বিদ্যা বজাক স্বামীৰ নাম: প্ৰসাদ ঘৰ নং : ১৪১খ বয়স : 67 লিঙ্গ : মহিলা	FVC8740769	ফটো উপলব্ধ	E 50 নাম : কুন্দন তাঁতী পিতাৰ নাম: আণু ঘৰ নং : ১৪১ক বয়স : 46 লিঙ্গ : পুৰুষ	FVC8740747	ফটো উপলব্ধ	51 নাম : চন্দন বজাক পিতাৰ নাম: প্ৰসাদ ঘৰ নং : ১৪১খ বয়স : 39 লিঙ্গ : পুৰুষ	FVC8740770	ফটো উপলব্ধ
52 নাম : সবু বজাক পিতাৰ নাম: লালপতি ঘৰ নং : ১৪২ বয়স : 58 লিঙ্গ : পুৰুষ	FVC8740781	ফটো উপলব্ধ	53 নাম : আৰতি বজাক স্বামীৰ নাম: সবু বজাক ঘৰ নং : ১৪২ বয়স : 54 লিঙ্গ : মহিলা	FVC8740792	ফটো উপলব্ধ	54 নাম : মীনা বজাক স্বামীৰ নাম: দীপ বজাক ঘৰ নং : 142 বয়স : 36 লিঙ্গ : মহিলা	FVC0444158	ফটো উপলব্ধ
55 নাম : সন্জয় বজাক পিতাৰ নাম: ৰিতেশ বজাক ঘৰ নং : 142 বয়স : 27 লিঙ্গ : পুৰুষ	FVC0373209	ফটো উপলব্ধ	56 নাম : সীমা বজাক স্বামীৰ নাম: বৰুণ বজাক ঘৰ নং : 142 বয়স : 26 লিঙ্গ : মহিলা	FVC4561858	ফটো উপলব্ধ	57 নাম : নীৰা কোয়লাশী স্বামীৰ নাম: হৰিদাস নায়ক ঘৰ নং : 144কে বয়স : 37 লিঙ্গ : মহিলা	FVC4598066	ফটো উপলব্ধ
58 নাম : কৈলাচি মুণ্ডা স্বামীৰ নাম: মঙ্গল ঘৰ নং : ১৪৪ক বয়স : 65 লিঙ্গ : মহিলা	FVC8740816	ফটো উপলব্ধ	59 নাম : হৰিদাস নায়ক পিতাৰ নাম: অভিবাম ঘৰ নং : ১৪৪ক বয়স : 50 লিঙ্গ : পুৰুষ	FVC8740827	ফটো উপলব্ধ	60 নাম : মাইনা মুণ্ডা স্বামীৰ নাম: অজিত ঘৰ নং : ১৪৪ক বয়স : 42 লিঙ্গ : মহিলা	FVC8740850	ফটো উপলব্ধ



61 নাম : সপ্না কৰ্মকাৰ স্বামীৰ নাম: দীপক মুগু ঘৰ নং : 145 বয়স : 22 লিঙ্গ : মহিলা	PVV0074641 ফটো উপলব্ধ	62 নাম : চমাৰী প্ৰজা স্বামীৰ নাম: লেট দেবাবু প্ৰজা ঘৰ নং : 146 খ বয়স : 57 লিঙ্গ : মহিলা	FVC0372292 ফটো উপলব্ধ	63 নাম : চন্দ্ৰবতী কয়া স্বামীৰ নাম: দিনবন্ধু ঘৰ নং : 186ক বয়স : 77 লিঙ্গ : মহিলা	FVC8740872 ফটো উপলব্ধ
64 নাম : নয়ন প্ৰজা পিতাৰ নাম: সুনিল ঘৰ নং : 186খ বয়স : 46 লিঙ্গ : পুৰুষ	FVC8740907 ফটো উপলব্ধ	65 নাম : গউমতী প্ৰজা স্বামীৰ নাম: নয়ন ঘৰ নং : 186খ বয়স : 44 লিঙ্গ : মহিলা	FVC8740918 ফটো উপলব্ধ	E 66 নাম : গৌতম কোয়া পিতাৰ নাম: গোবিন্দ কোয়া ঘৰ নং : 147 বয়স : 30 লিঙ্গ : পুৰুষ	FVC1222629 ফটো উপলব্ধ
67 নাম : ছুট ভূঞা পিতাৰ নাম: বাৰ্শা বীনী ঘৰ নং : 147 বয়স : 30 লিঙ্গ : পুৰুষ	FVC1222686 ফটো উপলব্ধ	68 নাম : আৰতি কয়া স্বামীৰ নাম: ৰূপেচ কয়া ঘৰ নং : 147খ বয়স : 31 লিঙ্গ : মহিলা	FVC0245233 ফটো উপলব্ধ	69 নাম : বেণুকা বৰকানী মাতৃৰ নাম: বৰকানী কয়া ঘৰ নং : 147 খ বয়স : 27 লিঙ্গ : মহিলা	FVC0230714 ফটো উপলব্ধ
70 নাম : অনীতা কয়া মাতৃৰ নাম: বৰফনী কয়া ঘৰ নং : 147খ বয়স : 26 লিঙ্গ : মহিলা	FVC0230763 ফটো উপলব্ধ	71 নাম : অনিতা ৰতন কোয়া পিতাৰ নাম: ৰতন কোয়া ঘৰ নং : 147 খ বয়স : 22 লিঙ্গ : মহিলা	PVV0083089 ফটো উপলব্ধ	72 নাম : বৰকানী কয়া স্বামীৰ নাম: গৰিন ঘৰ নং : 189খ বয়স : 56 লিঙ্গ : মহিলা	FVC8740952 ফটো উপলব্ধ
73 নাম : জলাপু কয়া পিতাৰ নাম: চালামিৰা ঘৰ নং : 189ক বয়স : 52 লিঙ্গ : পুৰুষ	FVC8740929 ফটো উপলব্ধ	74 নাম : ললিতা কয়া স্বামীৰ নাম: জলাপু ঘৰ নং : 189ক বয়স : 50 লিঙ্গ : মহিলা	FVC8740930 ফটো উপলব্ধ	75 নাম : ৰূপেচ কয়া পিতাৰ নাম: গৰিন ঘৰ নং : 189খ বয়স : 39 লিঙ্গ : পুৰুষ	FVC8740963 ফটো উপলব্ধ
76 নাম : অজয় সাউথাল পিতাৰ নাম: বিৰেন সাউথাল ঘৰ নং : 149খ বয়স : 25 লিঙ্গ : পুৰুষ	FVC4557476 ফটো উপলব্ধ	77 নাম : অনৰুধ চাওতাল পিতাৰ নাম: বিৰেণ চাওতাল ঘৰ নং : 189 খ বয়স : 33 লিঙ্গ : পুৰুষ	FVC0027227 ফটো উপলব্ধ	78 নাম : বিজিনা চাওতাল স্বামীৰ নাম: অনৰুধ চাওতাল ঘৰ নং : 189 খ বয়স : 32 লিঙ্গ : মহিলা	FVC0027276 ফটো উপলব্ধ
79 নাম : ৰাজ ভূঞা পিতাৰ নাম: মনবদ ভূঞা ঘৰ নং : 189গ বয়স : 79 লিঙ্গ : পুৰুষ	FVC8741046 ফটো উপলব্ধ	E 80 নাম : লখিমনী চাউতাল স্বামীৰ নাম: চনচৰুবা ঘৰ নং : 189ক বয়স : 77 লিঙ্গ : মহিলা	FVC8740985 ফটো উপলব্ধ	#2 81 নাম : বীৰেন সোনচাৰুআ পিতাৰ নাম: সোনচাৰুআ চাওঁতাল ঘৰ নং : 189খ বয়স : 53 লিঙ্গ : পুৰুষ	FVC8741013 ফটো উপলব্ধ
82 নাম : স্বৰ্গীয়া চাউতাল স্বামীৰ নাম: বিৰেন ঘৰ নং : 189খ বয়স : 50 লিঙ্গ : মহিলা	FVC8741024 ফটো উপলব্ধ	83 নাম : বনিতা চাউতাল স্বামীৰ নাম: বিৰেন ঘৰ নং : 189খ বয়স : 47 লিঙ্গ : মহিলা	FVC8741035 ফটো উপলব্ধ	84 নাম : বিনোদ চাউতাল পিতাৰ নাম: চনচৰুবা ঘৰ নং : 189ক বয়স : 42 লিঙ্গ : পুৰুষ	FVC8740996 ফটো উপলব্ধ
85 নাম : সাৰতি বিনোদ স্বামীৰ নাম: বিনোদ ঘৰ নং : 189ক বয়স : 40 লিঙ্গ : মহিলা	FVC8741002 ফটো উপলব্ধ	86 নাম : ধীৰজ তাঁতি পিতাৰ নাম: জদিপ তাঁতি ঘৰ নং : 150 ক বয়স : 26 লিঙ্গ : পুৰুষ	FVC0236463 ফটো উপলব্ধ	87 নাম : সঞ্জয় তাঁতি পিতাৰ নাম: জয়দীপ তাঁতি ঘৰ নং : 150 ক বয়স : 27 লিঙ্গ : পুৰুষ	FVC0099994 ফটো উপলব্ধ
88 নাম : বিজয় তাঁতি পিতাৰ নাম: জয়দীপ তাঁতি ঘৰ নং : 150 ক বয়স : 25 লিঙ্গ : পুৰুষ	FVC0373357 ফটো উপলব্ধ	E 89 নাম : ৰাজেশ মুগু পিতাৰ নাম: চামো ঘৰ নং : 150খ বয়স : 64 লিঙ্গ : পুৰুষ	FVC8741079 ফটো উপলব্ধ	E 90 নাম : বৃধনীনীলমনি স্বামীৰ নাম: ৰাজেশ ঘৰ নং : 150খ বয়স : 62 লিঙ্গ : মহিলা	FVC8741080 ফটো উপলব্ধ



91 নাম : জয়দীপ কুমৰ পিতাৰ নাম: কুমাৰ তাতী ঘৰ নং : ১৫০ক বয়স : 55 লিঙ্গ : পুৰুষ	FVC8741057 ফটো উপলব্ধ	92 নাম : বিনা পৰদেশী পিতাৰ নাম: পৰদেশী তাতী ঘৰ নং : 151ক বয়স : 32 লিঙ্গ : মহিলা	FVC4557542 ফটো উপলব্ধ	93 নাম : সঞ্জু মুড়া পিতাৰ নাম: মাছি দাস ঘৰ নং : ১৫১ খ বয়স : 32 লিঙ্গ : পুৰুষ	FVC0221507 ফটো উপলব্ধ
E 94 নাম : প্ৰদেশী তাতী পিতাৰ নাম: জয়দেব ঘৰ নং : ১৫১ক বয়স : 63 লিঙ্গ : পুৰুষ	FVC8741091 ফটো উপলব্ধ	95 নাম : মাছি দাস পিতাৰ নাম: নিৰ্দেশ ঘৰ নং : ১৫১খ বয়স : 63 লিঙ্গ : পুৰুষ	FVC8741148 ফটো উপলব্ধ	96 নাম : বিনাসুকৰাম তাতী স্বামীৰ নাম: প্ৰদেশী ঘৰ নং : ১৫১ক বয়স : 61 লিঙ্গ : মহিলা	FVC8741104 ফটো উপলব্ধ
97 নাম : চনতুশ তাতী পিতাৰ নাম: প্ৰদেশী ঘৰ নং : ১৫১ক বয়স : 46 লিঙ্গ : পুৰুষ	FVC8741115 ফটো উপলব্ধ	E 98 নাম : সঞ্জয় কিশান পিতাৰ নাম: দুৰ্গেশ্বৰ ঘৰ নং : ১৫১খ বয়স : 44 লিঙ্গ : পুৰুষ	FVC8741159 ফটো উপলব্ধ	99 নাম : চনুজা তাতী স্বামীৰ নাম: চনতুশ ঘৰ নং : ১৫১ক বয়স : 43 লিঙ্গ : মহিলা	FVC8741126 ফটো উপলব্ধ
100 নাম : গীতা কিশান স্বামীৰ নাম: সঞ্জয় ঘৰ নং : ১৫১খ বয়স : 42 লিঙ্গ : মহিলা	FVC8741160 ফটো উপলব্ধ	101 নাম : ববিতা তৰন স্বামীৰ নাম: গোলাপ মুণ্ডা ঘৰ নং : 152 ক বয়স : 39 লিঙ্গ : মহিলা	FVC0372714 ফটো উপলব্ধ	102 নাম : অনজ মুড়া পিতাৰ নাম: মনোজ মুড়া ঘৰ নং : 152 ক বয়স : 27 লিঙ্গ : পুৰুষ	FVC0372722 ফটো উপলব্ধ
103 নাম : লক্ষী মুণ্ডা স্বামীৰ নাম: অলীয়া মুণ্ডা ঘৰ নং : ১৫২ খ বয়স : 38 লিঙ্গ : মহিলা	FVC0100032 ফটো উপলব্ধ	104 নাম : তৰন মুণ্ডা পিতাৰ নাম: মাংৰা ঘৰ নং : ১৫২ক বয়স : 66 লিঙ্গ : পুৰুষ	FVC8741171 ফটো উপলব্ধ	105 নাম : মালতী মুণ্ডা স্বামীৰ নাম: তৰন ঘৰ নং : ১৫২ক বয়স : 64 লিঙ্গ : মহিলা	FVC8741182 ফটো উপলব্ধ
106 নাম : অলীয়া মুণ্ডা পিতাৰ নাম: চমিৰাই ঘৰ নং : ১৫২খ বয়স : 55 লিঙ্গ : পুৰুষ	FVC8741228 ফটো উপলব্ধ	107 নাম : গোলাপ মুণ্ডা পিতাৰ নাম: তৰন ঘৰ নং : ১৫২ক বয়স : 40 লিঙ্গ : পুৰুষ	FVC8741193 ফটো উপলব্ধ	108 নাম : হাজাৰ কয়া পিতাৰ নাম: মাচা কয়া ঘৰ নং : ১৫৪খ বয়স : 75 লিঙ্গ : পুৰুষ	FVC8741251 ফটো উপলব্ধ
109 নাম : পাল কয়া স্বামীৰ নাম: হাজাৰ ঘৰ নং : ১৫৪খ বয়স : 72 লিঙ্গ : মহিলা	FVC8741262 ফটো উপলব্ধ	110 নাম : বৃধবা কাচি কোঁৱৰ পিতাৰ নাম: কাচি ঘৰ নং : ১৫৪ক বয়স : 65 লিঙ্গ : পুৰুষ	FVC8741239 ফটো উপলব্ধ	111 নাম : পদ্মিনী কোঁৱৰ স্বামীৰ নাম: বৃধবা ঘৰ নং : ১৫৪ক বয়স : 63 লিঙ্গ : মহিলা	FVC8741240 ফটো উপলব্ধ
E 112 নাম : মাংৰা মুণ্ডা পিতাৰ নাম: বমো মুণ্ডা ঘৰ নং : ১৫৫ বয়স : 75 লিঙ্গ : পুৰুষ	FVC8741295 ফটো উপলব্ধ	E 113 নাম : প্ৰকাশী মুণ্ডা স্বামীৰ নাম: মাংৰা ঘৰ নং : ১৫৫ বয়স : 72 লিঙ্গ : মহিলা	FVC8741308 ফটো উপলব্ধ	E 114 নাম : বাবল মুড়া পিতাৰ নাম: মাংৰা মুণ্ডা ঘৰ নং : ১৫৫ বয়স : 81 লিঙ্গ : পুৰুষ	FVC0030056 ফটো উপলব্ধ
115 নাম : অগ্নি মাংৰা স্বামীৰ নাম: বাবল ঘৰ নং : ১৫৫ বয়স : 30 লিঙ্গ : মহিলা	FVC0030155 ফটো উপলব্ধ	116 নাম : জিনতা মুড়া পিতাৰ নাম: মাংৰা মুড়া ঘৰ নং : ১৫৫ বয়স : 28 লিঙ্গ : মহিলা	FVC0030296 ফটো উপলব্ধ	E 117 নাম : বিশমাই উৰাং স্বামীৰ নাম: মাংৰা ঘৰ নং : ১৫৬ বয়স : 85 লিঙ্গ : মহিলা	FVC8741342 ফটো উপলব্ধ
118 নাম : চমৰা উৰাং পিতাৰ নাম: মাঘো ঘৰ নং : ১৫৬ বয়স : 54 লিঙ্গ : পুৰুষ	FVC8741319 ফটো উপলব্ধ	119 নাম : চানতিলা উৰাং স্বামীৰ নাম: চমৰা ঘৰ নং : ১৫৬ বয়স : 51 লিঙ্গ : মহিলা	FVC8741320 ফটো উপলব্ধ	120 নাম : দীপ বজক পিতাৰ নাম: ফকেন বজক ঘৰ নং : 158 ক বয়স : 40 লিঙ্গ : পুৰুষ	FVC0372755 ফটো উপলব্ধ



121 নাম : হেমন্ত ৰজক পিতাৰ নাম: জিতেন ৰজক ঘৰ নং : 158 খ বয়স : 30 লিঙ্গ : পুৰুষ	FVC0372227 ফটো উপলব্ধ	122 নাম : সুকৰাম ৰজক পিতাৰ নাম: লালপতি ঘৰ নং : 158 খ বয়স : 81 লিঙ্গ : পুৰুষ	FVC8741353 ফটো উপলব্ধ	123 নাম : ৰাইমনী ৰজক স্বামীৰ নাম: সুকৰাম ঘৰ নং : 158 খ বয়স : 79 লিঙ্গ : মহিলা	FVC8741364 ফটো উপলব্ধ
124 নাম : জিতেন ৰজক পিতাৰ নাম: লালপতি ঘৰ নং : 158 খ বয়স : 65 লিঙ্গ : পুৰুষ	FVC8741375 ফটো উপলব্ধ	125 নাম : ফুলমনী ৰজক স্বামীৰ নাম: জিতেন ঘৰ নং : 158 খ বয়স : 62 লিঙ্গ : মহিলা	FVC8741386 ফটো উপলব্ধ	126 নাম : ৰুমী কুমাৰী স্বামীৰ নাম: দেউসিং সামধ ঘৰ নং : 159 বয়স : 31 লিঙ্গ : মহিলা	FVC0467290 ফটো উপলব্ধ
127 নাম : দীপা গড় স্বামীৰ নাম: জিতেন গড় ঘৰ নং : 33 বয়স : 33 লিঙ্গ : মহিলা	FVC0221630 ফটো উপলব্ধ	128 নাম : দীপা গড় স্বামীৰ নাম: জিতেন গড় ঘৰ নং : 33 বয়স : 33 লিঙ্গ : মহিলা	FVC0100024 ফটো উপলব্ধ	129 নাম : কাৰ্মিলা জামাধ স্বামীৰ নাম: মাৰাটন ঘৰ নং : 81 বয়স : 81 লিঙ্গ : মহিলা	FVC8741422 ফটো উপলব্ধ
E 130 নাম : লালচাই গড় পিতাৰ নাম: বাচিয়া ঘৰ নং : 65 বয়স : 65 লিঙ্গ : পুৰুষ	FVC8741397 ফটো উপলব্ধ	131 নাম : সাবিত্ৰী গড় স্বামীৰ নাম: লালচাই ঘৰ নং : 62 বয়স : 62 লিঙ্গ : মহিলা	FVC8741400 ফটো উপলব্ধ	132 নাম : ফ্ৰান্সিচ জামাধ পিতাৰ নাম: মাৰাটন ঘৰ নং : 56 বয়স : 56 লিঙ্গ : পুৰুষ	FVC8741433 ফটো উপলব্ধ
133 নাম : নাৰমী জামাধ স্বামীৰ নাম: ফ্ৰান্সিচ ঘৰ নং : 54 বয়স : 54 লিঙ্গ : মহিলা	FVC8741444 ফটো উপলব্ধ	134 নাম : এলিজাবেথ জামাধ পিতাৰ নাম: মাৰাটন ঘৰ নং : 54 বয়স : 54 লিঙ্গ : মহিলা	FVC8741455 ফটো উপলব্ধ	135 নাম : দেৱনীশ জামাধ পিতাৰ নাম: মাৰাটন ঘৰ নং : 44 বয়স : 44 লিঙ্গ : পুৰুষ	FVC8741488 ফটো উপলব্ধ
136 নাম : জিতেন গড় পিতাৰ নাম: লালচাই ঘৰ নং : 39 বয়স : 39 লিঙ্গ : পুৰুষ	FVC8741411 ফটো উপলব্ধ	137 নাম : গায়ত্ৰী তাঁতি স্বামীৰ নাম: লেট লোটন তাঁতি ঘৰ নং : 45 বয়স : 45 লিঙ্গ : মহিলা	FVC4593646 ফটো উপলব্ধ	138 নাম : বিৰজু তাঁতি পিতাৰ নাম: লোবো তাঁতি ঘৰ নং : 37 বয়স : 37 লিঙ্গ : পুৰুষ	FVC1145465 ফটো উপলব্ধ
139 নাম : বিকাশ ভূঞা পিতাৰ নাম: কুমাৰ ভূঞা ঘৰ নং : 23 বয়স : 23 লিঙ্গ : পুৰুষ	FVC0544676 ফটো উপলব্ধ	E 140 নাম : শ্ৰীমতী তাঁতি স্বামীৰ নাম: বিজয় ঘৰ নং : 80 বয়স : 80 লিঙ্গ : মহিলা	FVC8741502 ফটো উপলব্ধ	E 141 নাম : পবন তাঁতি পিতাৰ নাম: লখিয়া ঘৰ নং : 69 বয়স : 69 লিঙ্গ : পুৰুষ	FVC8741535 ফটো উপলব্ধ
142 নাম : কৈশল্যা স্বামীৰ নাম: পবন ঘৰ নং : 66 বয়স : 66 লিঙ্গ : মহিলা	FVC8741546 ফটো উপলব্ধ	143 নাম : অমতা তাঁতি স্বামীৰ নাম: ত্ৰিনাথ তাঁতি ঘৰ নং : 33 বয়স : 33 লিঙ্গ : মহিলা	FVC0230565 ফটো উপলব্ধ	144 নাম : ত্ৰিনাথ তাঁতি পিতাৰ নাম: সুনিল তাঁতি ঘৰ নং : 41 বয়স : 41 লিঙ্গ : পুৰুষ	FVC0223636 ফটো উপলব্ধ
145 নাম : ধৰম তাঁতি পিতাৰ নাম: সুনিল তাঁতি ঘৰ নং : 33 বয়স : 33 লিঙ্গ : পুৰুষ	FVC0223586 ফটো উপলব্ধ	E 146 নাম : উলাচু তাঁতি স্বামীৰ নাম: ৰাম ঘৰ নং : 67 বয়স : 67 লিঙ্গ : মহিলা	FVC8741591 ফটো উপলব্ধ	E 147 নাম : সুনিল লক্ষ্মন তাঁতি পিতাৰ নাম: পতি তাঁতি ঘৰ নং : 66 বয়স : 66 লিঙ্গ : পুৰুষ	FVC8741557 ফটো উপলব্ধ
148 নাম : সমিত্ৰা তাঁতি স্বামীৰ নাম: সুনিল ঘৰ নং : 64 বয়স : 64 লিঙ্গ : মহিলা	FVC8741568 ফটো উপলব্ধ	149 নাম : দিপেন তাঁতি পিতাৰ নাম: সুনিল ঘৰ নং : 44 বয়স : 44 লিঙ্গ : পুৰুষ	FVC8741579 ফটো উপলব্ধ	150 নাম : চিবনাথ তাঁতি পিতাৰ নাম: ৰামনাথ ঘৰ নং : 44 বয়স : 44 লিঙ্গ : পুৰুষ	FVC8741604 ফটো উপলব্ধ



151 নাম : বিতা তাঁতী স্বামীৰ নাম : দিপেন ঘৰ নং : ১৬১ক বয়স : 42 লিঙ্গ : মহিলা	FVC8741580 ফটো উপলব্ধ	152 নাম : সুনিতা ভূমিজ পিতাৰ নাম : ৰাম তাঁতী ঘৰ নং : ১৬১খ বয়স : 42 লিঙ্গ : মহিলা	FVC8741615 ফটো উপলব্ধ	153 নাম : যমুনা মুনিৰাম স্বামীৰ নাম : মুনিৰাম ঘৰ নং : ১৬২ক বয়স : 79 লিঙ্গ : মহিলা	FVC8741659 ফটো উপলব্ধ
E 154 নাম : চুকৰা বিন্দা উৰাং পিতাৰ নাম : বিন্দা ঘৰ নং : ১৬২খ বয়স : 75 লিঙ্গ : পুৰুষ	FVC8741660 ফটো উপলব্ধ	E 155 নাম : চুন চুকৰা উৰাং স্বামীৰ নাম : চুকৰা ঘৰ নং : ১৬২খ বয়স : 72 লিঙ্গ : মহিলা	FVC8741671 ফটো উপলব্ধ	E 156 নাম : সুচিল মাংৰু পিতাৰ নাম : মুনিৰাম ঘৰ নং : ১৬২খ বয়স : 58 লিঙ্গ : পুৰুষ	FVC8741626 ফটো উপলব্ধ
E 157 নাম : কমলা মুনিৰাম স্বামীৰ নাম : সুচিল ঘৰ নং : ১৬২খ বয়স : 55 লিঙ্গ : মহিলা	FVC8741637 ফটো উপলব্ধ	158 নাম : ৰাজেশ গুৰু পিতাৰ নাম : চুকৰা ঘৰ নং : ১৬২খ বয়স : 48 লিঙ্গ : পুৰুষ	FVC8741682 ফটো উপলব্ধ	159 নাম : ভাৰতী বিন্দ স্বামীৰ নাম : ৰাজেশ ঘৰ নং : ১৬২খ বয়স : 46 লিঙ্গ : মহিলা	FVC8741693 ফটো উপলব্ধ
160 নাম : চমাৰু বিন্দা উৰাং পিতাৰ নাম : বিন্দা ঘৰ নং : ১৬৩ বয়স : 68 লিঙ্গ : পুৰুষ	FVC8741706 ফটো উপলব্ধ	E 161 নাম : চনিয়াৰ উৰাং স্বামীৰ নাম : চমাৰু ঘৰ নং : ১৬৩ বয়স : 65 লিঙ্গ : মহিলা	FVC8741717 ফটো উপলব্ধ	162 নাম : সুৰেশ সোমাৰো পিতাৰ নাম : সোমাৰো ওৰাং ঘৰ নং : ১৬৩ বয়স : 43 লিঙ্গ : পুৰুষ	FVC8741739 ফটো উপলব্ধ
163 নাম : বসন্তী উৰাং স্বামীৰ নাম : চুৰেছ ঘৰ নং : ১৬৩ বয়স : 41 লিঙ্গ : মহিলা	FVC8741740 ফটো উপলব্ধ	164 নাম : বিৰশমনি তাঁতী স্বামীৰ নাম : সুৰেছ ঘৰ নং : ১৬৪ বয়স : 62 লিঙ্গ : মহিলা	FVC8741762 ফটো উপলব্ধ	165 নাম : ৰাজীৱ উৰাং পিতাৰ নাম : কাৰলুচ ঘৰ নং : ১৬৫ বয়স : 55 লিঙ্গ : পুৰুষ	FVC8741784 ফটো উপলব্ধ
166 নাম : এলিজাবেদ উৰাং স্বামীৰ নাম : ৰাজীৱ ঘৰ নং : ১৬৫ বয়স : 52 লিঙ্গ : মহিলা	FVC8741795 ফটো উপলব্ধ	E 167 নাম : চালমী চাবাহু স্বামীৰ নাম : মহিন্দ ঘৰ নং : ১৬৬ বয়স : 90 লিঙ্গ : মহিলা	FVC8741808 ফটো উপলব্ধ	168 নাম : অভিমন্যু সৱাশী পিতাৰ নাম : লেট কৰমসিং সৱাশী ঘৰ নং : 166 বয়স : 65 লিঙ্গ : পুৰুষ	FVC4592374 ফটো উপলব্ধ
169 নাম : মন্ট মহিন্দ পিতাৰ নাম : মহিন্দ ঘৰ নং : ১৬৬ বয়স : 53 লিঙ্গ : পুৰুষ	FVC8741831 ফটো উপলব্ধ	170 নাম : চান্দনী তাঁতী স্বামীৰ নাম : হাৰিয়া তাঁতী ঘৰ নং : 166ক বয়স : 25 লিঙ্গ : মহিলা	PVW0074534 ফটো উপলব্ধ	171 নাম : চৰিতা মুণ্ডা স্বামীৰ নাম : চন্দন মুণ্ডা ঘৰ নং : 166 ক বয়স : 45 লিঙ্গ : মহিলা	FVC0372474 ফটো উপলব্ধ
172 নাম : সপন তাঁতী পিতাৰ নাম : পেটু ঘৰ নং : ১৬৭খ বয়স : 49 লিঙ্গ : পুৰুষ	FVC0224519 ফটো উপলব্ধ	173 নাম : জিনা দিনবন্ধ স্বামীৰ নাম : সপন তাঁতী ঘৰ নং : ১৬৭খ বয়স : 39 লিঙ্গ : মহিলা	FVC0224535 ফটো উপলব্ধ	174 নাম : ৰাজেশ্বৰী স্বামীৰ নাম : ৰমেশ তাঁতী ঘৰ নং : ১৬৭ খ বয়স : 40 লিঙ্গ : মহিলা	FVC0224576 ফটো উপলব্ধ
175 নাম : ৰমেশ তাঁতী পিতাৰ নাম : ডিমেশ্বৰ তাঁতী ঘৰ নং : ১৬৭ খ বয়স : 39 লিঙ্গ : পুৰুষ	FVC0224568 ফটো উপলব্ধ	176 নাম : চন্দুকলা তাঁতী স্বামীৰ নাম : ডিমেশ্বৰ ঘৰ নং : ১৬৭খ বয়স : 68 লিঙ্গ : মহিলা	FVC8741864 ফটো উপলব্ধ	177 নাম : বিনোদ মাৰি পিতাৰ নাম : চনিকা ঘৰ নং : ১৬৭ঘ বয়স : 48 লিঙ্গ : পুৰুষ	FVC8741897 ফটো উপলব্ধ
178 নাম : পাৰবতী মাৰি স্বামীৰ নাম : বিনোদ মাৰি ঘৰ নং : ১৬৭ঙ বয়স : 43 লিঙ্গ : মহিলা	FVC8741900 ফটো উপলব্ধ	179 নাম : জয়ন্তী ভগত স্বামীৰ নাম : দেবেশ্বৰ ঘৰ নং : ১৬৭ক বয়স : 43 লিঙ্গ : মহিলা	FVC8741842 ফটো উপলব্ধ	180 নাম : ৰাজু ভূঞা পিতাৰ নাম : মানোকিয়া ঘৰ নং : ১৬৮ক বয়স : 72 লিঙ্গ : পুৰুষ	FVC8741911 ফটো উপলব্ধ



<p>E 181 FVC8741922</p> <p>নাম : পঞ্চমী জমুন স্বামীৰ নাম : বাজু ঘৰ নং : ১৬৮ক বয়স : ৭০ লিঙ্গ : মহিলা</p> <p>ফটো উপলব্ধ</p>	<p>182 FVC8741988</p> <p>নাম : লখিন্দ্র গড পিতাৰ নাম : ডিচেম্বৰ ঘৰ নং : ১৬৮খ বয়স : 60 লিঙ্গ : পুৰুষ</p> <p>ফটো উপলব্ধ</p>	<p>183 FVC8741999</p> <p>নাম : তাৰা গড স্বামীৰ নাম : লখিন্দ্র ঘৰ নং : ১৬৮খ বয়স : 58 লিঙ্গ : মহিলা</p> <p>ফটো উপলব্ধ</p>
<p>184 FVC8742005</p> <p>নাম : অৰ্জুন গড পিতাৰ নাম : ডিচেম্বৰ ঘৰ নং : ১৬৮গ বয়স : 55 লিঙ্গ : পুৰুষ</p> <p>ফটো উপলব্ধ</p>	<p>E 185 FVC8742016</p> <p>নাম : অঞ্জলী গড স্বামীৰ নাম : অৰ্জুন ঘৰ নং : ১৬৮গ বয়স : 53 লিঙ্গ : মহিলা</p> <p>ফটো উপলব্ধ</p>	<p>186 FVC8741933</p> <p>নাম : অলম ভূঞা পিতাৰ নাম : বাজু ঘৰ নং : ১৬৮ক বয়স : 50 লিঙ্গ : পুৰুষ</p> <p>ফটো উপলব্ধ</p>
<p>187 FVC8741944</p> <p>নাম : গিতা ভূঞা পিতাৰ নাম : অনাম ঘৰ নং : ১৬৮ক বয়স : 47 লিঙ্গ : মহিলা</p> <p>ফটো উপলব্ধ</p>	<p>188 FVC8741966</p> <p>নাম : সঞ্জয় ভূঞা পিতাৰ নাম : বাজু ঘৰ নং : ১৬৮ক বয়স : 46 লিঙ্গ : পুৰুষ</p> <p>ফটো উপলব্ধ</p>	<p>189 FVC8741977</p> <p>নাম : গিতা ভূঞা স্বামীৰ নাম : সঞ্জয় ঘৰ নং : ১৬৮ক বয়স : 44 লিঙ্গ : মহিলা</p> <p>ফটো উপলব্ধ</p>
<p>190 FVC4558516</p> <p>নাম : বাম দাস বসন পিতাৰ নাম : বচন সৌতল ঘৰ নং : 170 ক বয়স : 39 লিঙ্গ : পুৰুষ</p> <p>ফটো উপলব্ধ</p>	<p>191 FVC4558615</p> <p>নাম : বীৰশমোনি সৌতল স্বামীৰ নাম : বাম দাশ বসন ঘৰ নং : 170কে বয়স : 36 লিঙ্গ : মহিলা</p> <p>ফটো উপলব্ধ</p>	<p>192 FVC0236422</p> <p>নাম : কৰণ বচন মাতৃৰ নাম : বচন কালিন্দী ঘৰ নং : 170 ক বয়স : 30 লিঙ্গ : পুৰুষ</p> <p>ফটো উপলব্ধ</p>
<p>193 FVC0232504</p> <p>নাম : সোনিয়া কালিন্দী স্বামীৰ নাম : কৰণ বচন ঘৰ নং : 170 ক বয়স : 26 লিঙ্গ : মহিলা</p> <p>ফটো উপলব্ধ</p>	<p>194 PVW0013862</p> <p>নাম : পূজা কালিন্দী স্বামীৰ নাম : বপনাথ কালিন্দী ঘৰ নং : 170খ বয়স : 28 লিঙ্গ : মহিলা</p> <p>ফটো উপলব্ধ</p>	<p>195 FVC0225516</p> <p>নাম : বপনাথ কালিন্দী পিতাৰ নাম : বিংৰু কালিন্দী ঘৰ নং : ১৭০খ বয়স : 30 লিঙ্গ : পুৰুষ</p> <p>ফটো উপলব্ধ</p>
<p>E 196 FVC8742027</p> <p>নাম : বচন কালিন্দী পিতাৰ নাম : বাম প্ৰসাদ ঘৰ নং : ১৭০ক বয়স : ৭৭ লিঙ্গ : পুৰুষ</p> <p>ফটো উপলব্ধ</p>	<p>E 197 FVC8742038</p> <p>নাম : অঞ্জলা কালিন্দী স্বামীৰ নাম : বচন ঘৰ নং : ১৭০ক বয়স : ৭৭ লিঙ্গ : মহিলা</p> <p>ফটো উপলব্ধ</p>	<p>E 198 FVC8742061</p> <p>নাম : বিংৰু কালিন্দী পিতাৰ নাম : বামপ্ৰসাদ ঘৰ নং : ১৭০খ বয়স : ৭৫ লিঙ্গ : পুৰুষ</p> <p>ফটো উপলব্ধ</p>
<p>199 FVC8742072</p> <p>নাম : বাচমনী কালিন্দী স্বামীৰ নাম : বিংৰু ঘৰ নং : ১৭০খ বয়স : 72 লিঙ্গ : মহিলা</p> <p>ফটো উপলব্ধ</p>	<p>200 FVC8742049</p> <p>নাম : ধৰমদাস কালিন্দী পিতাৰ নাম : বচন ঘৰ নং : ১৭০ক বয়স : 43 লিঙ্গ : পুৰুষ</p> <p>ফটো উপলব্ধ</p>	<p>201 FVC8742050</p> <p>নাম : অনিতা কালিন্দী স্বামীৰ নাম : ধৰমদাস ঘৰ নং : ১৭০ক বয়স : 41 লিঙ্গ : মহিলা</p> <p>ফটো উপলব্ধ</p>
<p>202 FVC4556122</p> <p>নাম : আদেশ ভূমিজ পিতাৰ নাম : দশৰথ ভূমিজ ঘৰ নং : 172খ বয়স : 30 লিঙ্গ : পুৰুষ</p> <p>ফটো উপলব্ধ</p>	<p>203 FVC4556163</p> <p>নাম : জনি ভূমিজ স্বামীৰ নাম : আদেশ ভূমিজ ঘৰ নং : 172খ বয়স : 25 লিঙ্গ : মহিলা</p> <p>ফটো উপলব্ধ</p>	<p>E 204 FVC8742083</p> <p>নাম : জানকী দখ স্বামীৰ নাম : মদন ঘৰ নং : ১৭২ক বয়স : 66 লিঙ্গ : মহিলা</p> <p>ফটো উপলব্ধ</p>
<p>205 FVC8742129</p> <p>নাম : দশৰথ ভূমিজ পিতাৰ নাম : গুৰু ঘৰ নং : ১৭২খ বয়স : 57 লিঙ্গ : পুৰুষ</p> <p>ফটো উপলব্ধ</p>	<p>206 FVC8742094</p> <p>নাম : দিপক জানকী পিতাৰ নাম : মদন ঘৰ নং : ১৭২ক বয়স : 55 লিঙ্গ : পুৰুষ</p> <p>ফটো উপলব্ধ</p>	<p>207 FVC8742130</p> <p>নাম : জয়মতী ভূমিজ স্বামীৰ নাম : দশৰথ ঘৰ নং : ১৭২খ বয়স : 55 লিঙ্গ : মহিলা</p> <p>ফটো উপলব্ধ</p>
<p>208 FVC8742107</p> <p>নাম : চমতি দিপক স্বামীৰ নাম : দিপক ঘৰ নং : ১৭২ক বয়স : 52 লিঙ্গ : মহিলা</p> <p>ফটো উপলব্ধ</p>	<p>209 FVC4554168</p> <p>নাম : অৰুন তাঁতী পিতাৰ নাম : ডাংগা তাঁতী ঘৰ নং : ১৭৩ক বয়স : 30 লিঙ্গ : পুৰুষ</p> <p>ফটো উপলব্ধ</p>	<p>210 FVC0226209</p> <p>নাম : ভুবন তাঁতী পিতাৰ নাম : বসন্ত তাঁতী ঘৰ নং : ১৭৩ ক বয়স : 45 লিঙ্গ : পুৰুষ</p> <p>ফটো উপলব্ধ</p>



211 নাম : ৰুমীশা তাঁতী স্বামীৰ নাম: ভুবন তাঁতী ঘৰ নং : ১৭৩ক বয়স : 39 লিঙ্গ : মহিলা	FVC0226217 ফটো উপলব্ধ	212 নাম : ভগলো ভূমিজ পিতাৰ নাম: ওমৰ ঘৰ নং : ১৭৩খ বয়স : 64 লিঙ্গ : পুৰুষ	FVC8742152 ফটো উপলব্ধ	E 213 নাম : দংগা তাঁতী পিতাৰ নাম: চন্দ্ৰ ঘৰ নং : ১৭৩ক বয়স : 62 লিঙ্গ : পুৰুষ	FVC8742141 ফটো উপলব্ধ
E 214 নাম : গোলাপি ভূমিজ স্বামীৰ নাম: ভূগল ঘৰ নং : ১৭৩খ বয়স : 62 লিঙ্গ : মহিলা	FVC8742163 ফটো উপলব্ধ	215 নাম : মংলদাস তাঁতী পিতাৰ নাম: চমৰু ঘৰ নং : ১৭৩গ বয়স : 55 লিঙ্গ : পুৰুষ	FVC8742196 ফটো উপলব্ধ	E 216 নাম : মোহন লখিয়া পিতাৰ নাম: লখিয়া ঘৰ নং : ১৭৩খ বয়স : 52 লিঙ্গ : পুৰুষ	FVC8742174 ফটো উপলব্ধ
217 নাম : চুকৰমনি তাঁতী স্বামীৰ নাম: মংলদাস ঘৰ নং : ১৭৩গ বয়স : 52 লিঙ্গ : মহিলা	FVC8742209 ফটো উপলব্ধ	218 নাম : বিনা লখিয়া স্বামীৰ নাম: মোহন ঘৰ নং : ১৭৩খ বয়স : 47 লিঙ্গ : মহিলা	FVC8742185 ফটো উপলব্ধ	E 219 নাম : লক্ষী মহনা স্বামীৰ নাম: পৰশু ঘৰ নং : ১৭৪ক বয়স : 82 লিঙ্গ : মহিলা	FVC8742254 ফটো উপলব্ধ
220 নাম : অশোক তাঁতী পিতাৰ নাম: পৰেশ ঘৰ নং : ১৭৪ক বয়স : 56 লিঙ্গ : পুৰুষ	FVC8742265 ফটো উপলব্ধ	221 নাম : বিজয় তাঁতী পিতাৰ নাম: পৰেশ ঘৰ নং : ১৭৪ক বয়স : 55 লিঙ্গ : পুৰুষ	FVC8742232 ফটো উপলব্ধ	222 নাম : চম্পাৱতী তাঁতী স্বামীৰ নাম: বিজয় ঘৰ নং : ১৭৪ক বয়স : 53 লিঙ্গ : মহিলা	FVC8742243 ফটো উপলব্ধ
223 নাম : ধ্ৰুৱদাস কোঁৱৰ পিতাৰ নাম: চমৰা ঘৰ নং : ১৭৫ক বয়স : 53 লিঙ্গ : পুৰুষ	FVC8742312 ফটো উপলব্ধ	224 নাম : মংলী কোবৰ স্বামীৰ নাম: ধ্ৰুৱদাস ঘৰ নং : ১৭৫ক বয়স : 50 লিঙ্গ : মহিলা	FVC8742323 ফটো উপলব্ধ	225 নাম : উত্তম ভূঞা পিতাৰ নাম: লখেশ্বৰ ভূঞা ঘৰ নং : 176খ বয়স : 25 লিঙ্গ : পুৰুষ	PVW0097808 ফটো উপলব্ধ
226 নাম : লক্ষেশ্বৰ ভূঞা পিতাৰ নাম: সুনীল ঘৰ নং : ১৭৬গ বয়স : 65 লিঙ্গ : পুৰুষ	FVC8742378 ফটো উপলব্ধ	227 নাম : গংগামনী ভূঞা স্বামীৰ নাম: লক্ষেশ্বৰ ঘৰ নং : ১৭৬গ বয়স : 62 লিঙ্গ : মহিলা	FVC8742389 ফটো উপলব্ধ	# 228 নাম : বৃধনী সিংল স্বামীৰ নাম: শিবলাল ঘৰ নং : ১৭৬খ বয়স : 53 লিঙ্গ : মহিলা	FVC8742367 ফটো উপলব্ধ
229 নাম : বিৰছা ভূঞা পিতাৰ নাম: পানিৰাম ঘৰ নং : ১৭৬ক বয়স : 51 লিঙ্গ : পুৰুষ	FVC8742334 ফটো উপলব্ধ	230 নাম : মিনা ভূঞা স্বামীৰ নাম: বিৰছা ঘৰ নং : ১৭৬ক বয়স : 49 লিঙ্গ : মহিলা	FVC8742345 ফটো উপলব্ধ	E 231 নাম : জামিনী ভূমিজ পিতাৰ নাম: সুনীল অমৰ ভূমিজ ঘৰ নং : 177ক বয়স : 28 লিঙ্গ : মহিলা	FVC0232421 ফটো উপলব্ধ
232 নাম : সারন ভূমিজ পিতাৰ নাম: সুনীল ওমৰ ভূমিজ ঘৰ নং : 177ক বয়স : 26 লিঙ্গ : পুৰুষ	FVC0221531 ফটো উপলব্ধ	233 নাম : চুনিল ওমৰ ভূমিজ পিতাৰ নাম: ওমৰ ঘৰ নং : ১৭৭ক বয়স : 65 লিঙ্গ : পুৰুষ	FVC8742390 ফটো উপলব্ধ	234 নাম : পুষ্পাবতী ভূমিজ স্বামীৰ নাম: চুনিল ঘৰ নং : ১৭৭ক বয়স : 61 লিঙ্গ : মহিলা	FVC8742403 ফটো উপলব্ধ
E 235 নাম : মাংৰা মুণ্ডা পিতাৰ নাম: মীন মুণ্ডা ঘৰ নং : ১৭৭খ বয়স : 54 লিঙ্গ : পুৰুষ	FVC8742414 ফটো উপলব্ধ	236 নাম : জিনতা মুণ্ডা স্বামীৰ নাম: মাংৰা ঘৰ নং : ১৭৭খ বয়স : 48 লিঙ্গ : মহিলা	FVC8742425 ফটো উপলব্ধ	237 নাম : শংকৰ মুণ্ডা পিতাৰ নাম: মাংৰা মুণ্ডা ঘৰ নং : ১৭৭খ বয়স : 40 লিঙ্গ : পুৰুষ	FVC8742436 ফটো উপলব্ধ
238 নাম : অমেশ ভূঞা পিতাৰ নাম: লেট চুনিল ভূঞা ঘৰ নং : 178ক বয়স : 29 লিঙ্গ : পুৰুষ	FVC0363564 ফটো উপলব্ধ	239 নাম : নিন্দোচ প্ৰবিন পিতাৰ নাম: প্ৰবিন মুণ্ডা ঘৰ নং : ১৭৮খ বয়স : 28 লিঙ্গ : পুৰুষ	FVC0037028 ফটো উপলব্ধ	240 নাম : অবিলাশ মুণ্ডা পিতাৰ নাম: প্ৰবিন মুণ্ডা ঘৰ নং : 178খ বয়স : 27 লিঙ্গ : পুৰুষ	FVC0372193 ফটো উপলব্ধ



241 নাম : প্রবীন মুণ্ডা পিতাৰ নাম: চমৰাই ঘৰ নং : ১৭৮খ বয়স : 65 লিঙ্গ : পুৰুষ	FVC8742481 ফটো উপলব্ধ	242 নাম : শকনতলা মুণ্ডা স্বামীৰ নাম: প্রবীন মুণ্ডা ঘৰ নং : ১৭৮গ বয়স : 62 লিঙ্গ : মহিলা	FVC8742492 ফটো উপলব্ধ	243 নাম : চমাৰী ভূঞা স্বামীৰ নাম: সুনিল ঘৰ নং : ১৭৮ক বয়স : 60 লিঙ্গ : মহিলা	FVC8742458 ফটো উপলব্ধ
244 নাম : এতবাৰী মুণ্ডা স্বামীৰ নাম: প্রবীন ঘৰ নং : ১৭৮গ বয়স : 60 লিঙ্গ : মহিলা	FVC8742516 ফটো উপলব্ধ	245 নাম : বমেশ ভূঞা পিতাৰ নাম: সুনিল ঘৰ নং : ১৭৮ক বয়স : 47 লিঙ্গ : পুৰুষ	FVC8742469 ফটো উপলব্ধ	246 নাম : সনতুচি ভূঞা স্বামীৰ নাম: বমেশ ঘৰ নং : ১৭৮ক বয়স : 43 লিঙ্গ : মহিলা	FVC8742470 ফটো উপলব্ধ
247 নাম : বাবল ভূঞা পিতাৰ নাম: পবন ভূঞা ঘৰ নং : 179 বয়স : 28 লিঙ্গ : পুৰুষ	FVC0515296 ফটো উপলব্ধ	248 নাম : শ্ৰবন ভূঞা পিতাৰ নাম: বিৰছা পেনী ভূঞা ঘৰ নং : 179 খ বয়স : 26 লিঙ্গ : পুৰুষ	FVC0373050 ফটো উপলব্ধ	249 নাম : বিৰচা পেনী ভূঞা পিতাৰ নাম: চমৰা ঘৰ নং : ১৭৮খ বয়স : 70 লিঙ্গ : পুৰুষ	FVC8742550 ফটো উপলব্ধ
E 250 নাম : বসন্তী ভূঞা স্বামীৰ নাম: বিৰচা ঘৰ নং : ১৭৯খ বয়স : 67 লিঙ্গ : মহিলা	FVC8742561 ফটো উপলব্ধ	251 নাম : ববী ভূঞা পিতাৰ নাম: চাবি ভূঞা ঘৰ নং : ১৭৯ক বয়স : 56 লিঙ্গ : পুৰুষ	FVC8742527 ফটো উপলব্ধ	E 252 নাম : চমাৰী ভূঞা স্বামীৰ নাম: ববী ঘৰ নং : ১৭৯ক বয়স : 54 লিঙ্গ : মহিলা	FVC8742538 ফটো উপলব্ধ
253 নাম : পাবন ভূঞা পিতাৰ নাম: চাবি ঘৰ নং : ১৭৯ক বয়স : 50 লিঙ্গ : পুৰুষ	FVC8742549 ফটো উপলব্ধ	254 নাম : পিংকু ভূঞা পিতাৰ নাম: বিৰচা ঘৰ নং : ১৭৯খ বয়স : 44 লিঙ্গ : পুৰুষ	FVC8742572 ফটো উপলব্ধ	255 নাম : চুমনী ভূঞা স্বামীৰ নাম: পিংকু ঘৰ নং : ১৭৯খ বয়স : 41 লিঙ্গ : মহিলা	FVC8742583 ফটো উপলব্ধ
256 নাম : আৰতি বীজেল পিতাৰ নাম: বীজেল বীৰা ঘৰ নং : 180খ বয়স : 35 লিঙ্গ : মহিলা	FVC4575130 ফটো উপলব্ধ	257 নাম : ৰাজীৱ উৰাং পিতাৰ নাম: বিজেন উৰাং ঘৰ নং : 180খ বয়স : 29 লিঙ্গ : পুৰুষ	FVC0230623 ফটো উপলব্ধ	258 নাম : ৰবিনা উৰাং স্বামীৰ নাম: ৰাজিব উৰাং ঘৰ নং : 180খ বয়স : 28 লিঙ্গ : মহিলা	FVC4561981 ফটো উপলব্ধ
E 259 নাম : মহন মাৰি পিতাৰ নাম: এতবাৰি ঘৰ নং : ১৮০ক বয়স : 65 লিঙ্গ : পুৰুষ	FVC8742594 ফটো উপলব্ধ	260 নাম : বিজেল বিৰছা উৰাং পিতাৰ নাম: যদু বিৰছা ঘৰ নং : ১৮০খ বয়স : 65 লিঙ্গ : পুৰুষ	FVC8742629 ফটো উপলব্ধ	E 261 নাম : বিজয়ঘনী মাৰি স্বামীৰ নাম: মহন ঘৰ নং : ১৮০ক বয়স : 62 লিঙ্গ : মহিলা	FVC8742607 ফটো উপলব্ধ
262 নাম : অগ্নি বীজেল স্বামীৰ নাম: বিজেল ঘৰ নং : ১৮০খ বয়স : 61 লিঙ্গ : মহিলা	FVC8742630 ফটো উপলব্ধ	263 নাম : শংকৰ মাৰি পিতাৰ নাম: মহন মাৰি ঘৰ নং : ১৮০ক বয়স : 37 লিঙ্গ : পুৰুষ	FVC8744410 ফটো উপলব্ধ	264 নাম : অনিতা শংকৰ স্বামীৰ নাম: শংকৰ মাৰি ঘৰ নং : ১৮০ক বয়স : 35 লিঙ্গ : মহিলা	FVC8744421 ফটো উপলব্ধ
265 নাম : বিজিলী মুণ্ডা পিতাৰ নাম: চুৰেন মাংৰা মুণ্ডা ঘৰ নং : 181 ক বয়স : 35 লিঙ্গ : মহিলা	FVC0372763 ফটো উপলব্ধ	266 নাম : ইশাক মুণ্ডা পিতাৰ নাম: চুৰেন মাংৰা মুণ্ডা ঘৰ নং : 181 ক বয়স : 30 লিঙ্গ : পুৰুষ	FVC0372766 ফটো উপলব্ধ	E 267 নাম : বচন মাৰী পিতাৰ নাম: জগমইন ঘৰ নং : ১৮১খ বয়স : 75 লিঙ্গ : পুৰুষ	FVC8742674 ফটো উপলব্ধ
268 নাম : সুৰেন মাংৰা মুণ্ডা পিতাৰ নাম: মাংৰা ঘৰ নং : ১৮১ক বয়স : 59 লিঙ্গ : পুৰুষ	FVC8742652 ফটো উপলব্ধ	269 নাম : শ্ৰীষ্টীনা মুণ্ডা স্বামীৰ নাম: সুৰেন ঘৰ নং : ১৮১ক বয়স : 57 লিঙ্গ : মহিলা	FVC8742663 ফটো উপলব্ধ	270 নাম : বিৰেন মাৰী পিতাৰ নাম: বচন ঘৰ নং : ১৮১খ বয়স : 54 লিঙ্গ : পুৰুষ	FVC8742685 ফটো উপলব্ধ



271 নাম : পুলমণী মাৰী স্বামীৰ নাম: বিৰেন ঘৰ নং : ১৮১খ বয়স : 51 লিঙ্গ : মহিলা	FVC8742696 ফটো উপলব্ধ	E 272 নাম : দীপক কুয়া পিতাৰ নাম: দিনবন্ধু ঘৰ নং : ১৮১ বয়স : 50 লিঙ্গ : পুৰুষ	FVC8742709 ফটো উপলব্ধ	273 নাম : সুমিত্ৰা কুয়া স্বামীৰ নাম: দীপক ঘৰ নং : ১৮১ বয়স : 39 লিঙ্গ : মহিলা	FVC8742710 ফটো উপলব্ধ
274 নাম : বিশামনি কোইয়া স্বামীৰ নাম: সুভাষ কোইয়া ঘৰ নং : 187 বয়স : 24 লিঙ্গ : মহিলা	PVW0083097 ফটো উপলব্ধ	E 275 নাম : প্ৰভুনাথ সাহ পিতাৰ নাম: লালমোহন ঘৰ নং : ১৯২ বয়স : 63 লিঙ্গ : পুৰুষ	FVC8742732 ফটো উপলব্ধ	276 নাম : মীনা দেবী স্বামীৰ নাম: প্ৰভু নাথ ঘৰ নং : ১৯২ বয়স : 61 লিঙ্গ : মহিলা	FVC8742743 ফটো উপলব্ধ
277 নাম : বিজয় সাহ পিতাৰ নাম: প্ৰভুনাথ সাহ ঘৰ নং : ১৯২ বয়স : 34 লিঙ্গ : পুৰুষ	FVC0229476 ফটো উপলব্ধ	278 নাম : ববী চাহ দেবী স্বামীৰ নাম: বিজয় চাহ ঘৰ নং : ১৯২ বয়স : 33 লিঙ্গ : মহিলা	FVC0164350 ফটো উপলব্ধ	279 নাম : মনীশা দেবী স্বামীৰ নাম: অজয় শাহ ঘৰ নং : ১৯২ বয়স : 31 লিঙ্গ : মহিলা	FVC1433788 ফটো উপলব্ধ
280 নাম : সঞ্জয় সাহ পিতাৰ নাম: প্ৰভুনাথ লাহ ঘৰ নং : ১৯২ বয়স : 30 লিঙ্গ : পুৰুষ	FVC0229526 ফটো উপলব্ধ	281 নাম : ৰিতা কুমাৰী পিতাৰ নাম: প্ৰভুনাথ চাহ ঘৰ নং : 192 বয়স : 28 লিঙ্গ : মহিলা	FVC0372789 ফটো উপলব্ধ	282 নাম : গনেশ চাহ পিতাৰ নাম: প্ৰভুনাথ চাহ ঘৰ নং : 192 বয়স : 25 লিঙ্গ : পুৰুষ	FVC0372219 ফটো উপলব্ধ
283 নাম : সেন কুমাৰী পিতাৰ নাম: প্ৰভুনাথ চাহ ঘৰ নং : 192 বয়স : 25 লিঙ্গ : মহিলা	FVC0372581 ফটো উপলব্ধ	284 নাম : দদন সাহ পিতাৰ নাম: লালমোহন ঘৰ নং : 192 ক বয়স : 57 লিঙ্গ : পুৰুষ	FVC8742754 ফটো উপলব্ধ	285 নাম : ললীতা দেবী স্বামীৰ নাম: দদন ঘৰ নং : 192 ক বয়স : 55 লিঙ্গ : মহিলা	FVC8742765 ফটো উপলব্ধ
286 নাম : অজয় সাহ পিতাৰ নাম: দদন সাহ ঘৰ নং : 192 ক বয়স : 36 লিঙ্গ : পুৰুষ	FVC0229435 ফটো উপলব্ধ	287 নাম : নন্দিনী দেবী স্বামীৰ নাম: অজয় সাহ ঘৰ নং : 192 ক বয়স : 35 লিঙ্গ : মহিলা	FVC0229468 ফটো উপলব্ধ	288 নাম : সুমন কুমাৰী সাহ পিতাৰ নাম: দাদন সাহ ঘৰ নং : 192 ক বয়স : 27 লিঙ্গ : মহিলা	FVC0367276 ফটো উপলব্ধ
289 নাম : ৰাধা দেবী স্বামীৰ নাম: বিশাল চাহ ঘৰ নং : 192 ক বয়স : 24 লিঙ্গ : মহিলা	PVW0084087 ফটো উপলব্ধ	290 নাম : বিকী শাহ পিতাৰ নাম: দাদন শাহ ঘৰ নং : 192 ক বয়স : 24 লিঙ্গ : পুৰুষ	FVC1123140 ফটো উপলব্ধ	291 নাম : বিশাল সাহ পিতাৰ নাম: দদন সাহ ঘৰ নং : 192 ক বয়স : 28 লিঙ্গ : পুৰুষ	FVC0229567 ফটো উপলব্ধ
# 292 নাম : মুন্না সাহ পিতাৰ নাম: লাল মোহন সাহ ঘৰ নং : 192খ বয়স : 53 লিঙ্গ : পুৰুষ	FVC8742776 ফটো উপলব্ধ	293 নাম : মুন্নী দেবী স্বামীৰ নাম: মোনা ঘৰ নং : 192খ বয়স : 51 লিঙ্গ : মহিলা	FVC8742787 ফটো উপলব্ধ	294 নাম : গোপাল ভূঞা পিতাৰ নাম: চমীৰু ঘৰ নং : ১৯৩ বয়স : 53 লিঙ্গ : পুৰুষ	FVC8742798 ফটো উপলব্ধ
295 নাম : ৰাজেশ ভূঞা পিতাৰ নাম: গোপাল ভূঞা ঘৰ নং : 193 বয়স : 29 লিঙ্গ : পুৰুষ	FVC0372946 ফটো উপলব্ধ	296 নাম : সোনিয়া ভূঞা পিতাৰ নাম: গুলীল ভূঞা ঘৰ নং : 193 বয়স : 24 লিঙ্গ : মহিলা	FVC4593810 ফটো উপলব্ধ	297 নাম : বুড়ো গুড় পিতাৰ নাম: বিশ্বম্বৰ ঘৰ নং : ১৯৭ বয়স : 77 লিঙ্গ : পুৰুষ	FVC8742801 ফটো উপলব্ধ
298 নাম : লক্ষীৰমণী গড় স্বামীৰ নাম: বুড়ো ঘৰ নং : ১৯৭ বয়স : 74 লিঙ্গ : মহিলা	FVC8742812 ফটো উপলব্ধ	299 নাম : নীৰ্মা গড় পিতাৰ নাম: বুনু গড় ঘৰ নং : ১৯৭ বয়স : 38 লিঙ্গ : মহিলা	FVC037917 ফটো উপলব্ধ	300 নাম : অজয় গড় পিতাৰ নাম: বৌৰ গড় ঘৰ নং : 197 বয়স : 31 লিঙ্গ : পুৰুষ	FVC0373183 ফটো উপলব্ধ



301 নাম : ৰাজবিৰ গড় পিতাৰ নাম: কাৰ্তিক গড় ঘৰ নং : 197 বয়স : 29 লিঙ্গ : পুৰুষ	FVC0373415 ফটো উপলব্ধ	302 নাম : অনিল গড় পিতাৰ নাম: বড়ু গড় ঘৰ নং : 197 বয়স : 28 লিঙ্গ : পুৰুষ	FVC0372912 ফটো উপলব্ধ	303 নাম : চিতা গড় স্বামীৰ নাম: অনিল গড় ঘৰ নং : 197 বয়স : 28 লিঙ্গ : মহিলা	FVC0373126 ফটো উপলব্ধ
304 নাম : আশামনি পুনা স্বামীৰ নাম: পুনা বুধুৱা ঘৰ নং : 198 বয়স : 27 লিঙ্গ : মহিলা	FVC0134031 ফটো উপলব্ধ	305 নাম : আনন্দ ভূঞা পিতাৰ নাম: চমাৰু ঘৰ নং : 202 বয়স : 57 লিঙ্গ : পুৰুষ	FVC8742823 ফটো উপলব্ধ	306 নাম : ভাদ ভূঞা পিতাৰ নাম: আনন্দ ভূঞা ঘৰ নং : 202 বয়স : 32 লিঙ্গ : পুৰুষ	FVC0373001 ফটো উপলব্ধ
307 নাম : পূজা ভূঞা স্বামীৰ নাম: ভাদ ভূঞা ঘৰ নং : 202 বয়স : 29 লিঙ্গ : মহিলা	FVC0372417 ফটো উপলব্ধ	308 নাম : বিনোদ ভূঞা পিতাৰ নাম: চমাৰু ঘৰ নং : 203 বয়স : 65 লিঙ্গ : পুৰুষ	FVC8742834 ফটো উপলব্ধ	309 নাম : শাৰন ভূঞা পিতাৰ নাম: বিনোদ ভূঞা ঘৰ নং : 203 বয়স : 32 লিঙ্গ : পুৰুষ	FVC0373159 ফটো উপলব্ধ
310 নাম : মেনকা ভূঞা স্বামীৰ নাম: শাৰন ভূঞা ঘৰ নং : 203 বয়স : 28 লিঙ্গ : মহিলা	FVC0373134 ফটো উপলব্ধ	311 নাম : চুনিল ভূঞা পিতাৰ নাম: বিনোদ ভূঞা ঘৰ নং : 203 বয়স : 27 লিঙ্গ : পুৰুষ	FVC0372573 ফটো উপলব্ধ	312 নাম : অঞ্জালী ভূঞা পিতাৰ নাম: বিনোদ ভূঞা ঘৰ নং : 203 বয়স : 24 লিঙ্গ : মহিলা	FVC4597860 ফটো উপলব্ধ
313 নাম : সঞ্জয় ভূঞা পিতাৰ নাম: মোহন মংলা ভূঞা ঘৰ নং : 206 বয়স : 29 লিঙ্গ : পুৰুষ	FVC0374330 ফটো উপলব্ধ	314 নাম : অনিতা ভূঞা স্বামীৰ নাম: সঞ্জয় ভূঞা ঘৰ নং : 206 ক বয়স : 27 লিঙ্গ : মহিলা	FVC0372961 ফটো উপলব্ধ	315 নাম : মোহন মংলা ভূঞা পিতাৰ নাম: মংলা ঘৰ নং : 206 ক বয়স : 58 লিঙ্গ : পুৰুষ	FVC8742845 ফটো উপলব্ধ
316 নাম : কাৰলুচ উৰাং পিতাৰ নাম: লেট জহান উৰাং ঘৰ নং : 209 বয়স : 71 লিঙ্গ : পুৰুষ	FVC0368696 ফটো উপলব্ধ	317 নাম : টেৰেচা উৰাং স্বামীৰ নাম: কাৰলুচ ঘৰ নং : 209 বয়স : 69 লিঙ্গ : মহিলা	FVC8742867 ফটো উপলব্ধ	318 নাম : বিজয় উৰাং পিতাৰ নাম: কাৰলুচ ঘৰ নং : 209 বয়স : 46 লিঙ্গ : পুৰুষ	FVC8742878 ফটো উপলব্ধ
319 নাম : অনামি উৰাং স্বামীৰ নাম: বিজয় ঘৰ নং : 209 বয়স : 43 লিঙ্গ : মহিলা	FVC8742889 ফটো উপলব্ধ	320 নাম : বিশাল উৰাং পিতাৰ নাম: বিজয় উৰাং ঘৰ নং : 209 বয়স : 23 লিঙ্গ : পুৰুষ	FVC4617098 ফটো উপলব্ধ	321 নাম : আকাশ উৰাং পিতাৰ নাম: বিজয় উৰাং ঘৰ নং : 209 বয়স : 22 লিঙ্গ : পুৰুষ	FVC4617213 ফটো উপলব্ধ
322 নাম : এগনেশ একা পিতাৰ নাম: তিলেশ্বৰ একা ঘৰ নং : 211 বয়স : 49 লিঙ্গ : পুৰুষ	FVC8742914 ফটো উপলব্ধ	323 নাম : অংজলা স্বামীৰ নাম: অগনেশ ঘৰ নং : 211 বয়স : 46 লিঙ্গ : মহিলা	FVC8742925 ফটো উপলব্ধ	324 নাম : মোহনলাল মংলা ভূঞা পিতাৰ নাম: মংলা ঘৰ নং : 212 বয়স : 56 লিঙ্গ : পুৰুষ	FVC8742936 ফটো উপলব্ধ
325 নাম : সনামনী ভূঞা স্বামীৰ নাম: মোহনলাল ঘৰ নং : 212 বয়স : 53 লিঙ্গ : মহিলা	FVC8742947 ফটো উপলব্ধ	326 নাম : চম্পাৱতী ভূঞা পিতাৰ নাম: মোহনলাল মাংলা ভূঞা ঘৰ নং : 212 বয়স : 26 লিঙ্গ : মহিলা	FVC0364729 ফটো উপলব্ধ	E 327 নাম : কাৰ্তিক মংলা ভূঞা পিতাৰ নাম: মংলা ঘৰ নং : 213 বয়স : 50 লিঙ্গ : পুৰুষ	FVC8742958 ফটো উপলব্ধ
328 নাম : মীনাঙ্গী ভূঞা স্বামীৰ নাম: কাৰ্তিক ঘৰ নং : 213 বয়স : 49 লিঙ্গ : মহিলা	FVC8742969 ফটো উপলব্ধ	329 নাম : চুৰিয়া ভূঞা পিতাৰ নাম: কাৰ্তিক মাংলা ভূঞা ঘৰ নং : 213 বয়স : 26 লিঙ্গ : পুৰুষ	FVC0372615 ফটো উপলব্ধ	330 নাম : দেবিকা ভূঞা স্বামীৰ নাম: সুৰিয়া ভূঞা ঘৰ নং : 213 বয়স : 25 লিঙ্গ : মহিলা	FVC4597886 ফটো উপলব্ধ



331	FVC8742970	ফটো উপলব্ধ	নাম : দেবাবু ভূঞা পিতাৰ নাম: মংলা ঘৰ নং : ২১৩ক বয়স : 48 লিঙ্গ : পুৰুষ	332	FVC8742981	ফটো উপলব্ধ	নাম : আমাশী ভূঞা স্বামীৰ নাম: দেবাবু ঘৰ নং : ২১৩ক বয়স : 45 লিঙ্গ : মহিলা	333	FVC0373787	ফটো উপলব্ধ	নাম : পাৰ্বতী ভূঞা স্বামীৰ নাম: জইন মাংলা ভূঞা ঘৰ নং : 214 ক বয়স : 33 লিঙ্গ : মহিলা
334	FVC8742992	ফটো উপলব্ধ	নাম : জাহানু মংলা ভূঞা পিতাৰ নাম: মংলা ঘৰ নং : ২১৪ক বয়স : 39 লিঙ্গ : পুৰুষ	335	FVC8743008	ফটো উপলব্ধ	নাম : ধুলিয়া উৰাং পিতাৰ নাম: জগীয়া ঘৰ নং : ২১৫ বয়স : 76 লিঙ্গ : পুৰুষ	E 336	FVC8743019	ফটো উপলব্ধ	নাম : গুৰুৰমণী উৰাং স্বামীৰ নাম: ধুলিয়া ঘৰ নং : ২১৫ বয়স : 73 লিঙ্গ : মহিলা
337	FVC1431980	ফটো উপলব্ধ	নাম : অজিত ওৰাং পিতাৰ নাম: দলেয় ওৰাং ঘৰ নং : 215 বয়স : 36 লিঙ্গ : পুৰুষ	338	FVC0515288	ফটো উপলব্ধ	নাম : কুন্তি উৰাং স্বামীৰ নাম: বাৰজা উৰাং ঘৰ নং : 215 বয়স : 31 লিঙ্গ : মহিলা	339	FVC8743031	ফটো উপলব্ধ	নাম : মংৰী ভূঞা স্বামীৰ নাম: ফাগু ঘৰ নং : ২১৬ বয়স : 71 লিঙ্গ : মহিলা
340	FVC0373241	ফটো উপলব্ধ	নাম : বিচমনী ভূঞা স্বামীৰ নাম: গোলাপ ভূঞা ঘৰ নং : 216 বয়স : 38 লিঙ্গ : মহিলা	341	FVC0373456	ফটো উপলব্ধ	নাম : গোলাপ ভূঞা পিতাৰ নাম: ফাগু ভূঞা ঘৰ নং : 216 বয়স : 37 লিঙ্গ : পুৰুষ	342	FVC0373019	ফটো উপলব্ধ	নাম : চুভাষ ভূঞা পিতাৰ নাম: লেট ফাগু ভূঞা ঘৰ নং : 216 বয়স : 27 লিঙ্গ : পুৰুষ
343	FVC4597803	ফটো উপলব্ধ	নাম : সবিতা ভূঞা মাতৃৰ নাম: লেট ফাগু ভূঞা ঘৰ নং : 216 বয়স : 23 লিঙ্গ : মহিলা	344	FVC8743053	ফটো উপলব্ধ	নাম : লখীচৰন ভূঞা পিতাৰ নাম: মহেশ্বৰ ঘৰ নং : ২১৭ বয়স : 60 লিঙ্গ : পুৰুষ	345	FVC8743064	ফটো উপলব্ধ	নাম : লখেশ্বৰ ভূঞা পিতাৰ নাম: মহেশ্বৰ ঘৰ নং : ২১৭ বয়স : 57 লিঙ্গ : পুৰুষ
346	FVC8743075	ফটো উপলব্ধ	নাম : গীতা ভূঞা স্বামীৰ নাম: লখেশ্বৰ ঘৰ নং : ২১৭ বয়স : 54 লিঙ্গ : মহিলা	347	FVC0372805	ফটো উপলব্ধ	নাম : মিনা ভূঞা স্বামীৰ নাম: লক্ষিচৰণ ভূঞা ঘৰ নং : 217 বয়স : 48 লিঙ্গ : মহিলা	348	FVC4569489	ফটো উপলব্ধ	নাম : জন ভূঞা পিতাৰ নাম: লখিচৰন ভূঞা ঘৰ নং : 217 বয়স : 23 লিঙ্গ : পুৰুষ
349	FVC1625430	ফটো উপলব্ধ	নাম : মাতিয়ুচ তিকী পিতাৰ নাম: আলবিচ তিকী ঘৰ নং : ২১৮ বয়স : 75 লিঙ্গ : পুৰুষ	350	FVC1625441	ফটো উপলব্ধ	নাম : অনিল তিকী পিতাৰ নাম: মাতিয়ুচ তিকী ঘৰ নং : ২১৮ বয়স : 46 লিঙ্গ : পুৰুষ	351	FVC0236323	ফটো উপলব্ধ	নাম : বেঞ্জামিন টেটে পিতাৰ নাম: আশ্টনু টেটে ঘৰ নং : 218 বয়স : 44 লিঙ্গ : পুৰুষ
E 352	FVC0364737	ফটো উপলব্ধ	নাম : শংকৰ মুণ্ডা পিতাৰ নাম: মংৰী মুণ্ডা ঘৰ নং : 218 বয়স : 41 লিঙ্গ : পুৰুষ	353	FVC1625463	ফটো উপলব্ধ	নাম : জহিনতা তিকী পিতাৰ নাম: মতীয়াছ তিকী ঘৰ নং : ২১৮ বয়স : 41 লিঙ্গ : মহিলা	354	FVC1625452	ফটো উপলব্ধ	নাম : চুনিতা তিকী পিতাৰ নাম: মাতিয়ুচ তিকী ঘৰ নং : ২১৮ বয়স : 38 লিঙ্গ : মহিলা
355	FVC1638217	ফটো উপলব্ধ	নাম : পিংকী তিকী পিতাৰ নাম: অনীল তিকী ঘৰ নং : ২১৮ বয়স : 36 লিঙ্গ : মহিলা	356	FVC0373027	ফটো উপলব্ধ	নাম : চুনী মুড়া স্বামীৰ নাম: শংকৰ মুড়া ঘৰ নং : 218 বয়স : 36 লিঙ্গ : মহিলা	357	FVC0373340	ফটো উপলব্ধ	নাম : চৰিতা তিকী স্বামীৰ নাম: অনজিব তিকী ঘৰ নং : 218 বয়স : 32 লিঙ্গ : মহিলা
358	FVC8743097	ফটো উপলব্ধ	নাম : জেমচ তিবকী পিতাৰ নাম: আলবিচ ঘৰ নং : 218 ক বয়স : 63 লিঙ্গ : পুৰুষ	359	FVC8743100	ফটো উপলব্ধ	নাম : চমাৰি তিবকী স্বামীৰ নাম: জেমচ ঘৰ নং : 218ক বয়স : 60 লিঙ্গ : মহিলা	360	FVC0373407	ফটো উপলব্ধ	নাম : অনজিব তিকী পিতাৰ নাম: জেমচ তিকী ঘৰ নং : 218ক বয়স : 27 লিঙ্গ : পুৰুষ



<p>E 361 FVC8743122</p> <p>নাম : চুবজ ভূঞা পিতাৰ নাম : বন্ধন ঘৰ নং : 32 বয়স : 53 লিঙ্গ : পুৰুষ</p> <p>ফটো উপলব্ধ</p>	<p>E 362 FVC8743133</p> <p>নাম : চন্দা ভূঞা পিতাৰ নাম : বন্ধন ভূঞা ঘৰ নং : 47 বয়স : 47 লিঙ্গ : পুৰুষ</p> <p>ফটো উপলব্ধ</p>	<p>363 FVC8743144</p> <p>নাম : কল্পনা ভূঞা স্বামীৰ নাম : চন্দা ঘৰ নং : 21 বয়স : 44 লিঙ্গ : মহিলা</p> <p>ফটো উপলব্ধ</p>
<p>364 FVC0371914</p> <p>নাম : বুলু বধুৰা ভূঞা পিতাৰ নাম : লেট বধুৰা ভূঞা ঘৰ নং : 219 ক বয়স : 52 লিঙ্গ : পুৰুষ</p> <p>ফটো উপলব্ধ</p>	<p>365 FVC0373431</p> <p>নাম : বুকমনি বধুৰা স্বামীৰ নাম : লেট বধুৰা ভূঞা ঘৰ নং : 219 ক বয়স : 47 লিঙ্গ : মহিলা</p> <p>ফটো উপলব্ধ</p>	<p>E 366 FVC8743166</p> <p>নাম : লীলা মাৰচা যাদৱ স্বামীৰ নাম : ভগল ঘৰ নং : 220 বয়স : 85 লিঙ্গ : মহিলা</p> <p>ফটো উপলব্ধ</p>
<p>367 FVC8743177</p> <p>নাম : দেবকুমাৰ যাদৱ পিতাৰ নাম : ভগল ঘৰ নং : 220 বয়স : 51 লিঙ্গ : পুৰুষ</p> <p>ফটো উপলব্ধ</p>	<p>368 FVC8743188</p> <p>নাম : গীতা মাৰচা যাদৱ স্বামীৰ নাম : দেবকুমাৰ ঘৰ নং : 220 বয়স : 48 লিঙ্গ : মহিলা</p> <p>ফটো উপলব্ধ</p>	<p>369 FVC4569463</p> <p>নাম : ৰবিনা যাদৱ পিতাৰ নাম : কুমাৰ যাদৱ ঘৰ নং : 220 বয়স : 24 লিঙ্গ : মহিলা</p> <p>ফটো উপলব্ধ</p>
<p>370 FVC4569471</p> <p>নাম : সঞ্জয় যাদৱ পিতাৰ নাম : দেৱকুমাৰ যাদৱ ঘৰ নং : 220 বয়স : 24 লিঙ্গ : পুৰুষ</p> <p>ফটো উপলব্ধ</p>	<p>371 FVC8743199</p> <p>নাম : অগ্নি ভূঞা স্বামীৰ নাম : মধুপানীৰাম ঘৰ নং : 221 বয়স : 66 লিঙ্গ : মহিলা</p> <p>ফটো উপলব্ধ</p>	<p>372 FVC0372888</p> <p>নাম : সঞ্জয় ভূঞা পিতাৰ নাম : মধুৰাম ভূঞা ঘৰ নং : 221 বয়স : 42 লিঙ্গ : পুৰুষ</p> <p>ফটো উপলব্ধ</p>
<p>373 FVC0363739</p> <p>নাম : গীতা ভূঞা স্বামীৰ নাম : সঞ্জয় ভূঞা ঘৰ নং : 221 বয়স : 37 লিঙ্গ : মহিলা</p> <p>ফটো উপলব্ধ</p>	<p>374 FVC0372847</p> <p>নাম : চমৰা ভূঞা পিতাৰ নাম : লেট মধু পানীৰাম ঘৰ নং : 221 বয়স : 37 লিঙ্গ : পুৰুষ</p> <p>ফটো উপলব্ধ</p>	<p>375 FVC0373068</p> <p>নাম : গনেশ ভূঞা পিতাৰ নাম : লেট মধু পানীৰাম ঘৰ নং : 221 বয়স : 34 লিঙ্গ : পুৰুষ</p> <p>ফটো উপলব্ধ</p>
<p>376 FVC0364562</p> <p>নাম : অনিতা মাটনা স্বামীৰ নাম : গনেশ ভূঞা ঘৰ নং : 221 বয়স : 33 লিঙ্গ : মহিলা</p> <p>ফটো উপলব্ধ</p>	<p>377 FVC0371989</p> <p>নাম : পূজা মিলন স্বামীৰ নাম : চমৰা ভূঞা ঘৰ নং : 221 বয়স : 33 লিঙ্গ : মহিলা</p> <p>ফটো উপলব্ধ</p>	<p>378 FVC0372870</p> <p>নাম : মালতী তাঁতী স্বামীৰ নাম : জয়ৰাম তাঁতী ঘৰ নং : 221 ক বয়স : 39 লিঙ্গ : মহিলা</p> <p>ফটো উপলব্ধ</p>
<p>E 379 FVC0367607</p> <p>নাম : জয়ৰাম তাঁতী পিতাৰ নাম : লক্ষ্মী তাঁতী ঘৰ নং : 221 ক বয়স : 88 লিঙ্গ : পুৰুষ</p> <p>ফটো উপলব্ধ</p>	<p>380 FVC8743213</p> <p>নাম : ফুলমনি ৰাজেন স্বামীৰ নাম : কাৰ্তিক ঘৰ নং : 222 বয়স : 54 লিঙ্গ : মহিলা</p> <p>ফটো উপলব্ধ</p>	<p>381 FVC0372466</p> <p>নাম : বাবল গড় পিতাৰ নাম : ৰাজেন গড় ঘৰ নং : 222 বয়স : 35 লিঙ্গ : পুৰুষ</p> <p>ফটো উপলব্ধ</p>
<p>382 FVC0372649</p> <p>নাম : কয়লামনি গড় স্বামীৰ নাম : বাবল গড় ঘৰ নং : 222 বয়স : 29 লিঙ্গ : মহিলা</p> <p>ফটো উপলব্ধ</p>	<p>E 383 FVC8743224</p> <p>নাম : পৰশুৰাম গুৰালা পিতাৰ নাম : দুৰ্গা ঘৰ নং : 223 বয়স : 75 লিঙ্গ : পুৰুষ</p> <p>ফটো উপলব্ধ</p>	<p>384 FVC8743235</p> <p>নাম : সাবিত্ৰী গুৰালা স্বামীৰ নাম : পৰশুৰাম ঘৰ নং : 223 বয়স : 72 লিঙ্গ : মহিলা</p> <p>ফটো উপলব্ধ</p>
<p>385 FVC0373324</p> <p>নাম : টিংকু গোৱালা পিতাৰ নাম : লেট পৰশুৰাম গোৱালা ঘৰ নং : 223 বয়স : 40 লিঙ্গ : পুৰুষ</p> <p>ফটো উপলব্ধ</p>	<p>386 FVC8743246</p> <p>নাম : ৰাজু গুৰালা পিতাৰ নাম : পৰশুৰাম ঘৰ নং : 223 বয়স : 39 লিঙ্গ : পুৰুষ</p> <p>ফটো উপলব্ধ</p>	<p>387 FVC0372631</p> <p>নাম : অনিতা গোৱালা স্বামীৰ নাম : টিংকু গোৱালা ঘৰ নং : 223 বয়স : 30 লিঙ্গ : মহিলা</p> <p>ফটো উপলব্ধ</p>
<p>388 FVC8743257</p> <p>নাম : মতনা গুৰালা পিতাৰ নাম : চুকৰা ঘৰ নং : 228 বয়স : 69 লিঙ্গ : পুৰুষ</p> <p>ফটো উপলব্ধ</p>	<p>389 FVC8743268</p> <p>নাম : মালতি গুৰালা স্বামীৰ নাম : মতনা ঘৰ নং : 228 বয়স : 66 লিঙ্গ : মহিলা</p> <p>ফটো উপলব্ধ</p>	<p>390 FVC8743279</p> <p>নাম : পনচু ভূঞা পিতাৰ নাম : চনিচৰ ঘৰ নং : 225 বয়স : 68 লিঙ্গ : পুৰুষ</p> <p>ফটো উপলব্ধ</p>



391 নাম : নিপেন ভূঞা পিতাৰ নাম: পনচু ঘৰ নং : ২২৫ বয়স : 45 লিঙ্গ : পুৰুষ	FVC8743280 ফটো উপলব্ধ	392 নাম : বিজয় ভূঞা পিতাৰ নাম: পনচু ঘৰ নং : ২২৫ বয়স : 43 লিঙ্গ : পুৰুষ	FVC8743291 ফটো উপলব্ধ	393 নাম : অঞ্জলী ভূঞা স্বামীৰ নাম: বিজয় ভূঞা ঘৰ নং : 225 বয়স : 32 লিঙ্গ : মহিলা	PVW0075341 ফটো উপলব্ধ
394 নাম : তৰন ভূঞা পিতাৰ নাম: পনচু ভূঞা ঘৰ নং : 225 বয়স : 25 লিঙ্গ : পুৰুষ	FVC0373506 ফটো উপলব্ধ	395 নাম : কৃষ্ণা ভূঞা পিতাৰ নাম: পঞ্চু ভূঞা ঘৰ নং : 225 বয়স : 25 লিঙ্গ : পুৰুষ	FVC4593885 ফটো উপলব্ধ	396 নাম : শনি ভূঞা স্বামীৰ নাম: কৃষ্ণা ভূঞা ঘৰ নং : 225 বয়স : 21 লিঙ্গ : মহিলা	PVW0069138 ফটো উপলব্ধ
397 নাম : ভদ্রমনি ভূঞা স্বামীৰ নাম: গৌবিন ঘৰ নং : ২২৬ বয়স : 70 লিঙ্গ : মহিলা	FVC8743304 ফটো উপলব্ধ	398 নাম : জিতেন মুণ্ডা পিতাৰ নাম: জগু. ঘৰ নং : ২২৬ বয়স : 57 লিঙ্গ : পুৰুষ	FVC8743315 ফটো উপলব্ধ	E 399 নাম : মিনকি মুণ্ডা স্বামীৰ নাম: জিতেন ঘৰ নং : ২২৬ বয়স : 50 লিঙ্গ : মহিলা	FVC8743337 ফটো উপলব্ধ
400 নাম : ৰাজু কৰ্মকাৰ পিতাৰ নাম: জুগু কৰ্মকাৰ ঘৰ নং : 226 বয়স : 43 লিঙ্গ : পুৰুষ	FVC1431998 ফটো উপলব্ধ	401 নাম : এতোৰা মুণ্ডা পিতাৰ নাম: বিদেশিয়ান ঘৰ নং : ২২৬ক বয়স : 70 লিঙ্গ : পুৰুষ	FVC8743348 ফটো উপলব্ধ	# 402 নাম : বিৰচা মুণ্ডা পিতাৰ নাম: এতোৰা ঘৰ নং : ২২৬ক বয়স : 46 লিঙ্গ : পুৰুষ	FVC8743359 ফটো উপলব্ধ
E 403 নাম : পানীৰাম বিখিয়াচন পিতাৰ নাম: হৰদিয়া ঘৰ নং : ২২৭ বয়স : 72 লিঙ্গ : পুৰুষ	FVC8743360 ফটো উপলব্ধ	E 404 নাম : মাংৰা বিখিয়াচন পিতাৰ নাম: হৰদিয়া ঘৰ নং : ২২৭ বয়স : 70 লিঙ্গ : পুৰুষ	FVC8743393 ফটো উপলব্ধ	405 নাম : মংৰী সোনামৰি স্বামীৰ নাম: মাংৰা ঘৰ নং : ২২৭ বয়স : 67 লিঙ্গ : মহিলা	FVC8743406 ফটো উপলব্ধ
E 406 নাম : কমল বিখিয়াচন পিতাৰ নাম: লখীৰাম ঘৰ নং : ২২৭ বয়স : 64 লিঙ্গ : পুৰুষ	FVC8743371 ফটো উপলব্ধ	407 নাম : গোলাপ সোনামনি পিতাৰ নাম: হৰদিয়া ঘৰ নং : ২২৭ বয়স : 52 লিঙ্গ : পুৰুষ	FVC8743439 ফটো উপলব্ধ	408 নাম : মংৰী বিখিয়াসন স্বামীৰ নাম: মংগৰা বিখিয়াসন ঘৰ নং : 227 বয়স : 42 লিঙ্গ : মহিলা	FVC0232454 ফটো উপলব্ধ
E 409 নাম : মিন ভূঞা স্বামীৰ নাম: বিহু ভূঞা ঘৰ নং : 227 বয়স : 85 লিঙ্গ : মহিলা	FVC0373100 ফটো উপলব্ধ	410 নাম : টেকমোনী বিষ্ণুচোন পিতাৰ নাম: মংগৰা বিষ্ণুচোন ঘৰ নং : 227 বয়স : 23 লিঙ্গ : মহিলা	FVC4575155 ফটো উপলব্ধ	411 নাম : বিহু ভূঞা পিতাৰ নাম: হৰদিয়া ভূঞা ঘৰ নং : 227গ বয়স : 37 লিঙ্গ : পুৰুষ	FVC0372821 ফটো উপলব্ধ
412 নাম : চুমন তাঁতী পিতাৰ নাম: লেট আনন্দ তাঁতী ঘৰ নং : 227ঘ বয়স : 34 লিঙ্গ : পুৰুষ	FVC0372953 ফটো উপলব্ধ	413 নাম : কুন্তি পানীৰাম স্বামীৰ নাম: চুমন তাঁতী ঘৰ নং : 227ঘ বয়স : 33 লিঙ্গ : মহিলা	FVC0373035 ফটো উপলব্ধ	414 নাম : তেতাৰি বিখিয়াচন স্বামীৰ নাম: কমল ঘৰ নং : 227খ বয়স : 61 লিঙ্গ : মহিলা	FVC8743382 ফটো উপলব্ধ
E 415 নাম : মিতন চুত কৰ্মকাৰ পিতাৰ নাম: চুত ঘৰ নং : ২২৯ বয়স : 75 লিঙ্গ : পুৰুষ	FVC8743451 ফটো উপলব্ধ	416 নাম : বিৰু কৰ্মকাৰ পিতাৰ নাম: মিলন চুত ঘৰ নং : ২২৯ বয়স : 41 লিঙ্গ : পুৰুষ	FVC8743462 ফটো উপলব্ধ	417 নাম : যুগেন কৰ্মকাৰ পিতাৰ নাম: বিষ্ণু কৰ্মকাৰ ঘৰ নং : 229 বয়স : 39 লিঙ্গ : পুৰুষ	FVC0364588 ফটো উপলব্ধ
418 নাম : ৰায়মালা কৰ্মকাৰ স্বামীৰ নাম: যুগেন কৰ্মকাৰ ঘৰ নং : 229 বয়স : 37 লিঙ্গ : মহিলা	FVC0373373 ফটো উপলব্ধ	E 419 নাম : নিপেন কৰ্মকাৰ পিতাৰ নাম: লেট বিষ্ণু কৰ্মকাৰ ঘৰ নং : 229 বয়স : 86 লিঙ্গ : পুৰুষ	FVC0373381 ফটো উপলব্ধ	# 420 নাম : বৃধৰায় চৌতাল পিতাৰ নাম: কন্দন ঘৰ নং : ২৩০ক বয়স : 74 লিঙ্গ : পুৰুষ	FVC8743495 ফটো উপলব্ধ



<p>E 421 FVC8743508</p> <p>নাম : পাৰ্বতী চৌতাল স্বামীৰ নাম : বৃন্দৰাম ঘৰ নং : ২৩০ক বয়স : ৭৭ লিঙ্গ : মহিলা</p> <p>ফটো উপলব্ধ</p>	<p>422 FVC8743553</p> <p>নাম : মহাবিৰ ভূঞা পিতাৰ নাম : চুন্সু ঘৰ নং : ২৩১ বয়স : 42 লিঙ্গ : পুৰুষ</p> <p>ফটো উপলব্ধ</p>	<p>423 FVC8743564</p> <p>নাম : বিতা ভূঞা স্বামীৰ নাম : মহাবিৰ ঘৰ নং : ২৩১ বয়স : 40 লিঙ্গ : মহিলা</p> <p>ফটো উপলব্ধ</p>
<p>424 FVC0372607</p> <p>নাম : অজিত ভূঞা পিতাৰ নাম : লেট অশোক ভূঞা ঘৰ নং : 231 বয়স : 32 লিঙ্গ : পুৰুষ</p> <p>ফটো উপলব্ধ</p>	<p>425 PVW0026088</p> <p>নাম : চাইৰা বেগম স্বামীৰ নাম : শুকুৰ আলী হক ঘৰ নং : 231 বয়স : 28 লিঙ্গ : মহিলা</p> <p>ফটো উপলব্ধ</p>	<p>426 FVC8743586</p> <p>নাম : বিৰচা মাহিলি পিতাৰ নাম : কমা ঘৰ নং : ২৩৩ বয়স : 48 লিঙ্গ : পুৰুষ</p> <p>ফটো উপলব্ধ</p>
<p>427 FVC8743597</p> <p>নাম : তুলচি মাহিলি স্বামীৰ নাম : বিৰচা ঘৰ নং : ২৩৩ বয়স : 45 লিঙ্গ : মহিলা</p> <p>ফটো উপলব্ধ</p>	<p>428 FVC0444174</p> <p>নাম : সবিতা মাহিলি পিতাৰ নাম : বিৰচা মাহিলি ঘৰ নং : 233 বয়স : 25 লিঙ্গ : মহিলা</p> <p>ফটো উপলব্ধ</p>	<p>429 FVC8743622</p> <p>নাম : চুৰজ চৰাচি পিতাৰ নাম : চুখৰাম ঘৰ নং : ২৩৪ বয়স : 46 লিঙ্গ : পুৰুষ</p> <p>ফটো উপলব্ধ</p>
<p>E 430 FVC0373308</p> <p>নাম : ববিন চাৰাসী পিতাৰ নাম : চুখৰাম চাৰাসী ঘৰ নং : 234 বয়স : 44 লিঙ্গ : পুৰুষ</p> <p>ফটো উপলব্ধ</p>	<p>431 FVC0364489</p> <p>নাম : আশা চাৰাসী স্বামীৰ নাম : চুৰজ চাৰাসী ঘৰ নং : 234 বয়স : 42 লিঙ্গ : মহিলা</p> <p>ফটো উপলব্ধ</p>	<p>432 FVC0372318</p> <p>নাম : আসন্তি চাৰাসী স্বামীৰ নাম : ববিন চাৰাসী ঘৰ নং : 234 বয়স : 42 লিঙ্গ : মহিলা</p> <p>ফটো উপলব্ধ</p>
<p>433 FVC8743633</p> <p>নাম : বঘুনাথ চাহ পিতাৰ নাম : লালমোহন ঘৰ নং : ২৩৫ বয়স : 68 লিঙ্গ : পুৰুষ</p> <p>ফটো উপলব্ধ</p>	<p>434 FVC8743655</p> <p>নাম : জ্ঞান চাহ পিতাৰ নাম : বঘুনাথ ঘৰ নং : ২৩৫ বয়স : 47 লিঙ্গ : পুৰুষ</p> <p>ফটো উপলব্ধ</p>	<p>435 FVC8743677</p> <p>নাম : বাৰ্জেশ সাহ পিতাৰ নাম : বঘুনাথ সাহ ঘৰ নং : ২৩৫ বয়স : 41 লিঙ্গ : পুৰুষ</p> <p>ফটো উপলব্ধ</p>
<p>436 FVC0234906</p> <p>নাম : প্ৰসন্ন ৰাইটো পিতাৰ নাম : চদা ৰাও ঘৰ নং : ২৩৫ বয়স : 40 লিঙ্গ : পুৰুষ</p> <p>ফটো উপলব্ধ</p>	<p>437 FVC0235028</p> <p>নাম : ৰাণী সাহ স্বামীৰ নাম : বাৰ্জেশ সাহ ঘৰ নং : ২৩৫ বয়স : 34 লিঙ্গ : মহিলা</p> <p>ফটো উপলব্ধ</p>	<p>438 FVC1345198</p> <p>নাম : মনজ কুমাৰী স্বামীৰ নাম : ৰত্নেশ ৰাম ঘৰ নং : 235 বয়স : 28 লিঙ্গ : মহিলা</p> <p>ফটো উপলব্ধ</p>
<p>439 PVW0022590</p> <p>নাম : অক্ষয় ৰাম পিতাৰ নাম : লেট ভীম ৰাম ঘৰ নং : 235ক বয়স : 24 লিঙ্গ : পুৰুষ</p> <p>ফটো উপলব্ধ</p>	<p>440 PVW0068361</p> <p>নাম : জানকী ৰাম পিতাৰ নাম : লেট ভীম ৰাম ঘৰ নং : 235ক বয়স : 24 লিঙ্গ : মহিলা</p> <p>ফটো উপলব্ধ</p>	<p>441 FVC8743699</p> <p>নাম : পাওধৰী দেবী স্বামীৰ নাম : ভিম ৰাম ঘৰ নং : ২৩৫ক বয়স : 59 লিঙ্গ : মহিলা</p> <p>ফটো উপলব্ধ</p>
<p>442 FVC8743702</p> <p>নাম : বতনেশ ৰাম পিতাৰ নাম : ভিম ৰাম ঘৰ নং : ২৩৫ক বয়স : 39 লিঙ্গ : পুৰুষ</p> <p>ফটো উপলব্ধ</p>	<p>443 FVC8743713</p> <p>নাম : লাধ ৰাম পিতাৰ নাম : ভিম ৰাম ঘৰ নং : ২৩৫ক বয়স : 33 লিঙ্গ : পুৰুষ</p> <p>ফটো উপলব্ধ</p>	<p>444 FVC8743735</p> <p>নাম : চজল দাস স্বামীৰ নাম : চপন ঘৰ নং : ২৩৬ বয়স : 65 লিঙ্গ : মহিলা</p> <p>ফটো উপলব্ধ</p>
<p>445 FVC0515312</p> <p>নাম : সনজ দাশ পিতাৰ নাম : চপনা দাশ ঘৰ নং : 236 বয়স : 27 লিঙ্গ : পুৰুষ</p> <p>ফটো উপলব্ধ</p>	<p>446 FVC8743757</p> <p>নাম : কমল দাস পিতাৰ নাম : মংগল ঘৰ নং : ২৩৭ বয়স : 64 লিঙ্গ : পুৰুষ</p> <p>ফটো উপলব্ধ</p>	<p>447 FVC0051466</p> <p>নাম : আকাশ দাস পিতাৰ নাম : কমল দাস ঘৰ নং : ২৩৭ বয়স : 31 লিঙ্গ : পুৰুষ</p> <p>ফটো উপলব্ধ</p>
<p>448 FVC0372896</p> <p>নাম : বাতাস দাস পিতাৰ নাম : কমল দাস ঘৰ নং : 237 বয়স : 25 লিঙ্গ : পুৰুষ</p> <p>ফটো উপলব্ধ</p>	<p>449 FVC8743666</p> <p>নাম : পাৰ্বতী শাহ স্বামীৰ নাম : জ্ঞান শাহ ঘৰ নং : 238 বয়স : 55 লিঙ্গ : মহিলা</p> <p>ফটো উপলব্ধ</p>	<p>450 FVC8743779</p> <p>নাম : বাবুল দাস পিতাৰ নাম : মংগল ঘৰ নং : ২৩৯ বয়স : 61 লিঙ্গ : পুৰুষ</p> <p>ফটো উপলব্ধ</p>



451 নাম : গৌৰী দাস স্বামীৰ নাম: বাবুল ঘৰ নং : ১৩৯ বয়স : 57 লিঙ্গ : মহিলা	FVC8743780 ফটো উপলব্ধ	452 নাম : বাপন দাস পিতাৰ নাম: বাবুল ঘৰ নং : ১৩৯ বয়স : 39 লিঙ্গ : পুৰুষ	FVC8743791 ফটো উপলব্ধ	453 নাম : বীমা দাস স্বামীৰ নাম: বাপন দাস ঘৰ নং : ১৩৯ বয়স : 39 লিঙ্গ : মহিলা	FVC0318436 ফটো উপলব্ধ
454 নাম : খুচুৰ তাঁতী স্বামীৰ নাম: ভাৰত তাঁতী ঘৰ নং : 239 বয়স : 28 লিঙ্গ : মহিলা	FVC0373191 ফটো উপলব্ধ	455 নাম : বামচৰন চাহ পিতাৰ নাম: বিষ্ণু চাহ ঘৰ নং : ২৪০ বয়স : 69 লিঙ্গ : পুৰুষ	FVC8743804 ফটো উপলব্ধ	E 456 নাম : বামধানী চাহ পিতাৰ নাম: বিষ্ণু চাহ ঘৰ নং : ২৪০ বয়স : 57 লিঙ্গ : পুৰুষ	FVC8743815 ফটো উপলব্ধ
457 নাম : মিনা চাহ স্বামীৰ নাম: বামধানী ঘৰ নং : ২৪০ বয়স : 54 লিঙ্গ : মহিলা	FVC8743826 ফটো উপলব্ধ	458 নাম : চিতা কুমাৰী গুপ্তা পিতাৰ নাম: বামধানী গুপ্তা ঘৰ নং : 240 বয়স : 28 লিঙ্গ : মহিলা	FVC0372409 ফটো উপলব্ধ	459 নাম : বান্ধন গুপ্তা পিতাৰ নাম: বামধানী গুপ্তা ঘৰ নং : 240 বয়স : 25 লিঙ্গ : পুৰুষ	FVC0372359 ফটো উপলব্ধ
460 নাম : নিৰমল মুণ্ডা পিতাৰ নাম: বিৰেন ঘৰ নং : ২৪১ বয়স : 39 লিঙ্গ : পুৰুষ	FVC8743859 ফটো উপলব্ধ	E 461 নাম : অঞ্জলি মুণ্ডা স্বামীৰ নাম: নিৰমল মুণ্ডা ঘৰ নং : 241 বয়স : 37 লিঙ্গ : মহিলা	FVC0363770 ফটো উপলব্ধ	E 462 নাম : বামদেবী দেউ স্বামীৰ নাম: পৰমেশ্বৰ ঘৰ নং : ২৪৩ বয়স : 72 লিঙ্গ : মহিলা	FVC8743871 ফটো উপলব্ধ
463 নাম : ভিৰং সিং পিতাৰ নাম: পৰমেশ্বৰ সিং ঘৰ নং : ২৪৩ বয়স : 52 লিঙ্গ : পুৰুষ	FVC8743882 ফটো উপলব্ধ	464 নাম : উষা দেৱী স্বামীৰ নাম: ভিৰুং সিং ঘৰ নং : ২৪৩ বয়স : 50 লিঙ্গ : মহিলা	FVC8743893 ফটো উপলব্ধ	465 নাম : পংকজ প্রচাদ পিতাৰ নাম: গনেশ প্রচাদ ঘৰ নং : 243 বয়স : 27 লিঙ্গ : মহিলা	FVC0454660 ফটো উপলব্ধ
466 নাম : বিশাল প্রচাদ পিতাৰ নাম: ভিৰুং প্রচাদ ঘৰ নং : 243 বয়স : 23 লিঙ্গ : পুৰুষ	FVC4590550 ফটো উপলব্ধ	467 নাম : প্ৰিন্স প্ৰসাদ পিতাৰ নাম: গনেশ প্ৰসাদ ঘৰ নং : 243 ক বয়স : 24 লিঙ্গ : পুৰুষ	FVC0444109 ফটো উপলব্ধ	468 নাম : গনেশ প্ৰসাদ পিতাৰ নাম: পৰমেশ্বৰ ঘৰ নং : ২৪৩ক বয়স : 49 লিঙ্গ : পুৰুষ	FVC8743917 ফটো উপলব্ধ
469 নাম : মুনী দেবী স্বামীৰ নাম: গনেশ ঘৰ নং : ২৪৩ক বয়স : 46 লিঙ্গ : মহিলা	FVC8743928 ফটো উপলব্ধ	470 নাম : মহেশ প্ৰসাদ পিতাৰ নাম: পৰমেশ্বৰ ঘৰ নং : ২৪৩ক বয়স : 44 লিঙ্গ : পুৰুষ	FVC8743940 ফটো উপলব্ধ	471 নাম : দিনেশ প্ৰসাদ পিতাৰ নাম: পৰমেশ্বৰ ঘৰ নং : ২৪৩ক বয়স : 39 লিঙ্গ : পুৰুষ	FVC8743939 ফটো উপলব্ধ
472 নাম : সুসমা দেবী স্বামীৰ নাম: মহেশ প্ৰসাদ ঘৰ নং : ২৪৩ক বয়স : 33 লিঙ্গ : মহিলা	FVC1625474 ফটো উপলব্ধ	E 473 নাম : বাতুবা ভূঞা পিতাৰ নাম: কিতম ঘৰ নং : ২৪৪ বয়স : 75 লিঙ্গ : পুৰুষ	FVC8743951 ফটো উপলব্ধ	474 নাম : দিপক ভূঞা পিতাৰ নাম: বাতুবা ঘৰ নং : ২৪৪ বয়স : 53 লিঙ্গ : পুৰুষ	FVC8743973 ফটো উপলব্ধ
475 নাম : ধৰ্মী ৰতুবা স্বামীৰ নাম: দিপক ৰতু ঘৰ নং : ২৪৪ বয়স : 49 লিঙ্গ : মহিলা	FVC8744001 ফটো উপলব্ধ	E 476 নাম : বাজেশ ভূঞা পিতাৰ নাম: বাতুবা ভূঞা ঘৰ নং : 244 বয়স : 45 লিঙ্গ : পুৰুষ	FVC0341537 ফটো উপলব্ধ	477 নাম : সুমিতা ভূঞা স্বামীৰ নাম: বাজেশ ভূঞা ঘৰ নং : 244 বয়স : 39 লিঙ্গ : মহিলা	FVC0341172 ফটো উপলব্ধ
478 নাম : ৰাজ ভূঞা পিতাৰ নাম: দিপক ভূঞা ঘৰ নং : 244 বয়স : 25 লিঙ্গ : পুৰুষ	FVC0364190 ফটো উপলব্ধ	E 479 নাম : ৰাজ ভূঞা পিতাৰ নাম: জয়লাল ঘৰ নং : ২৪৫ বয়স : 48 লিঙ্গ : পুৰুষ	FVC8744012 ফটো উপলব্ধ	480 নাম : চুনিল ভূঞা পিতাৰ নাম: জয়লাল ঘৰ নং : ২৪৫ বয়স : 46 লিঙ্গ : পুৰুষ	FVC8744023 ফটো উপলব্ধ



481 নাম : অজয় ভূঞা পিতাৰ নাম: জয়লাল ঘৰ নং : 285 বয়স : 44 লিঙ্গ : পুৰুষ	FVC8744034 ফটো উপলব্ধ	482 নাম : মালতী চুনিল স্বামীৰ নাম: চুনিল ভূঞা ঘৰ নং : 245 বয়স : 42 লিঙ্গ : মহিলা	FVC0363606 ফটো উপলব্ধ	483 নাম : বাফিকন ভূঞা স্বামীৰ নাম: অজয় ঘৰ নং : 285 বয়স : 41 লিঙ্গ : মহিলা	FVC8744045 ফটো উপলব্ধ
484 নাম : বাবুলাল লামা পিতাৰ নাম: চন্দ্ৰ ভাৰা ঘৰ নং : 289 বয়স : 65 লিঙ্গ : পুৰুষ	FVC8744056 ফটো উপলব্ধ	485 নাম : সুচাৰী লামা স্বামীৰ নাম: বাবুলাল ঘৰ নং : 289 বয়স : 62 লিঙ্গ : মহিলা	FVC8744067 ফটো উপলব্ধ	486 নাম : চানু লামা পিতাৰ নাম: চন্দ্ৰ বাহাদুৰ লামা ঘৰ নং : 288 বয়স : 61 লিঙ্গ : পুৰুষ	FVC8744078 ফটো উপলব্ধ
487 নাম : চুচিলা লামা স্বামীৰ নাম: চ নু ঘৰ নং : 288 বয়স : 60 লিঙ্গ : মহিলা	FVC8744089 ফটো উপলব্ধ	488 নাম : সিবা লামা পিতাৰ নাম: চানু লামা ঘৰ নং : 248 বয়স : 36 লিঙ্গ : পুৰুষ	FVC0236364 ফটো উপলব্ধ	489 নাম : অঞ্জলী লামা স্বামীৰ নাম: চিবা লামা ঘৰ নং : 288 বয়স : 35 লিঙ্গ : মহিলা	FVC0164400 ফটো উপলব্ধ
490 নাম : সাবিত্ৰী লামা পিতাৰ নাম: সানু লামা ঘৰ নং : 288 বয়স : 32 লিঙ্গ : মহিলা	FVC0171751 ফটো উপলব্ধ	491 নাম : ভাৰতি লামা পিতাৰ নাম: চানু লামা ঘৰ নং : 248 বয়স : 29 লিঙ্গ : মহিলা	FVC0442921 ফটো উপলব্ধ	492 নাম : বীমা লামা পিতাৰ নাম: চানু লামা ঘৰ নং : 248 বয়স : 25 লিঙ্গ : মহিলা	FVC0442715 ফটো উপলব্ধ
E 493 নাম : জতিন তান্তী পিতাৰ নাম: ৰামচান্দ ঘৰ নং : 252 বয়স : 67 লিঙ্গ : পুৰুষ	FVC8744090 ফটো উপলব্ধ	E 494 নাম : ৰংবতী তান্তী স্বামীৰ নাম: যতিন ঘৰ নং : 252 বয়স : 65 লিঙ্গ : মহিলা	FVC8744103 ফটো উপলব্ধ	E 495 নাম : শ্যাম তান্তী পিতাৰ নাম: পুৰণ তান্তী ঘৰ নং : 252 বয়স : 38 লিঙ্গ : পুৰুষ	FVC0444240 ফটো উপলব্ধ
E 496 নাম : আদল ৰহিম পিতাৰ নাম: এতৌবা ঘৰ নং : 258 বয়স : 83 লিঙ্গ : পুৰুষ	FVC8744147 ফটো উপলব্ধ	E 497 নাম : সুগী ছেল স্বামীৰ নাম: আদুল ঘৰ নং : 258 বয়স : 80 লিঙ্গ : মহিলা	FVC8744158 ফটো উপলব্ধ	498 নাম : ৰমেশ ছেখ পিতাৰ নাম: লাখন ঘৰ নং : 255 বয়স : 86 লিঙ্গ : পুৰুষ	FVC8744205 ফটো উপলব্ধ
499 নাম : বিবসী ছেখ স্বামীৰ নাম: ৰমেশ ঘৰ নং : 255 বয়স : 83 লিঙ্গ : মহিলা	FVC8744216 ফটো উপলব্ধ	500 নাম : মদিনা ছেখ পিতাৰ নাম: ৰমেশ ঘৰ নং : 255 বয়স : 47 লিঙ্গ : মহিলা	FVC8744238 ফটো উপলব্ধ	501 নাম : ফকৰুদ্দিন ছেখ পিতাৰ নাম: ৰমেশ ঘৰ নং : 255 বয়স : 45 লিঙ্গ : পুৰুষ	FVC8744227 ফটো উপলব্ধ
502 নাম : হুসৈন খেখ পিতাৰ নাম: ৰমেশ ঘৰ নং : 255 বয়স : 41 লিঙ্গ : পুৰুষ	FVC8744249 ফটো উপলব্ধ	503 নাম : গুলছন ছেখ পিতাৰ নাম: ৰমেশ ঘৰ নং : 255 বয়স : 39 লিঙ্গ : পুৰুষ	FVC8744250 ফটো উপলব্ধ	504 নাম : জয়তন বেগম স্বামীৰ নাম: হুচেইন ছেখ ঘৰ নং : 255 বয়স : 38 লিঙ্গ : মহিলা	FVC0237545 ফটো উপলব্ধ
505 নাম : আৰফিনা বেগম স্বামীৰ নাম: ফকৰুদ্দিন ছেখ ঘৰ নং : 255 বয়স : 32 লিঙ্গ : মহিলা	FVC0237586 ফটো উপলব্ধ	506 নাম : নাচিৰোদ্দিন শেইখ পিতাৰ নাম: ৰমেশ শেইখ ঘৰ নং : 255 বয়স : 31 লিঙ্গ : পুৰুষ	FVC0055327 ফটো উপলব্ধ	507 নাম : মফিদা বেগম স্বামীৰ নাম: গুলশন শেখ ঘৰ নং : 255 বয়স : 30 লিঙ্গ : মহিলা	FVC0421560 ফটো উপলব্ধ
E 508 নাম : চুখৰাম কৰ্মকাৰ পিতাৰ নাম: অন্ন ঘৰ নং : 259 বয়স : 62 লিঙ্গ : পুৰুষ	FVC8744261 ফটো উপলব্ধ	509 নাম : চুমতি কৰ্মকাৰ স্বামীৰ নাম: চুখৰাম ঘৰ নং : 259 বয়স : 59 লিঙ্গ : মহিলা	FVC8744272 ফটো উপলব্ধ	510 নাম : চান্তী কৰ্মকাৰ স্বামীৰ নাম: ৰাজেশ কৰ্মকাৰ ঘৰ নং : 257 বয়স : 47 লিঙ্গ : মহিলা	FVC0221614 ফটো উপলব্ধ



511 নাম : পূজা পাত্ৰ স্বামীৰ নাম : দীনেশ পাত্ৰ ঘৰ নং : 257 বয়স : 32 লিঙ্গ : মহিলা	FVC0232512 ফটো উপলব্ধ	512 নাম : অনিল কৰ্মকাৰ পিতাৰ নাম : চুখৰাম কৰ্মকাৰ ঘৰ নং : 257 বয়স : 32 লিঙ্গ : পুৰুষ	FVC0369108 ফটো উপলব্ধ	513 নাম : সুৰেশ কৰ্মকাৰ পিতাৰ নাম : ৰাজেশ কৰ্মকাৰ ঘৰ নং : 257 বয়স : 32 লিঙ্গ : পুৰুষ	FVC0232405 ফটো উপলব্ধ
514 নাম : অমিত কৰ্মকাৰ পিতাৰ নাম : চুখৰাম কৰ্মকাৰ ঘৰ নং : 257 বয়স : 27 লিঙ্গ : পুৰুষ	FVC0373043 ফটো উপলব্ধ	515 নাম : মৰমী কৰ্মকাৰ স্বামীৰ নাম : চুৰেশ কৰ্মকাৰ ঘৰ নং : 257 বয়স : 26 লিঙ্গ : মহিলা	FVC0371856 ফটো উপলব্ধ	516 নাম : উলাসু পাত্ৰ স্বামীৰ নাম : বাসুদেৱ পাত্ৰ ঘৰ নং : 257 ক বয়স : 67 লিঙ্গ : মহিলা	FVC0372011 ফটো উপলব্ধ
517 নাম : দীনেশ পাত্ৰ পিতাৰ নাম : বাসুদেৱ পাত্ৰ ঘৰ নং : 257 ক বয়স : 35 লিঙ্গ : পুৰুষ	FVC0232413 ফটো উপলব্ধ	518 নাম : জুননা মানবোধ স্বামীৰ নাম : বিৰচা ঘৰ নং : 257 বয়স : 63 লিঙ্গ : মহিলা	FVC8744294 ফটো উপলব্ধ	519 নাম : মানকি ভূঞা স্বামীৰ নাম : অশোক ঘৰ নং : 257 ক বয়স : 69 লিঙ্গ : মহিলা	FVC8744307 ফটো উপলব্ধ
E 520 নাম : কৃষ্ণা ৰাম পিতাৰ নাম : শিৱ দত্ত ৰাম ঘৰ নং : 259 ক বয়স : 36 লিঙ্গ : পুৰুষ	FVC0372565 ফটো উপলব্ধ	521 নাম : পূৰ্ণিমা ৰাম স্বামীৰ নাম : কৃষ্ণা ৰাম ঘৰ নং : 259 ক বয়স : 32 লিঙ্গ : মহিলা	FVC0372623 ফটো উপলব্ধ	E 522 নাম : চিউদত্তৰাম পিতাৰ নাম : ফিৰদাৰাম ঘৰ নং : 259 ক বয়স : 85 লিঙ্গ : পুৰুষ	FVC8744396 ফটো উপলব্ধ
523 নাম : চিন্তা দেৱী স্বামীৰ নাম : চিউদত্তৰাম ঘৰ নং : 259 ক বয়স : 82 লিঙ্গ : মহিলা	FVC8744409 ফটো উপলব্ধ	# 524 নাম : সমেন মুণ্ডা পিতাৰ নাম : সশীল মংৰা ঘৰ নং : 162 ক বয়স : 26 লিঙ্গ : পুৰুষ	FVC0459958 ফটো উপলব্ধ	525 নাম : বেফে ল ইন্দুবাৰ পিতাৰ নাম : ডমিনিক ইন্দুবাৰ ঘৰ নং : 314 বয়স : 28 লিঙ্গ : পুৰুষ	FVC4567244 ফটো উপলব্ধ
# 526 নাম : দেবোত্তী ৰমেশ স্বামীৰ নাম : সুনীল লাক্ৰা ঘৰ নং : 5 বয়স : 34 লিঙ্গ : মহিলা	FVC4596557 ফটো উপলব্ধ	# 527 নাম : ৰাজা কৰ্মকাৰ পিতাৰ নাম : ৰাজেশ কৰ্মকাৰ ঘৰ নং : 86 ঘ বয়স : 26 লিঙ্গ : পুৰুষ	FVC0515205 ফটো উপলব্ধ	528 নাম : অক্ষয় ৰাম পিতাৰ নাম : ভীম ৰাম ঘৰ নং : 876 বয়স : 24 লিঙ্গ : পুৰুষ	PVW0004101 ফটো উপলব্ধ
# 529 নাম : নিকিতা মাহালি স্বামীৰ নাম : ৰত্নেশ্বৰ কৃষ্ণ ঘৰ নং : 89 বয়স : 36 লিঙ্গ : মহিলা	FVC0444315 ফটো উপলব্ধ	# 530 নাম : চুবা মুণ্ডা পিতাৰ নাম : অমিত মুণ্ডা ঘৰ নং : 98খ বয়স : 27 লিঙ্গ : মহিলা	FVC0442293 ফটো উপলব্ধ	# 531 নাম : পূজা কুমাৰী পিতাৰ নাম : গ্যান চাহ ঘৰ নং : 235 বয়স : 26 লিঙ্গ : মহিলা	FVC0442616 ফটো উপলব্ধ
# 532 নাম : বিকাশ মুণ্ডা পিতাৰ নাম : কৃষ্ণ মুণ্ডা ঘৰ নং : 1ক বয়স : 25 লিঙ্গ : পুৰুষ	FVC0442137 ফটো উপলব্ধ	# 533 নাম : লক্ষ্মী ৰজো পিতাৰ নাম : ৰাজু মুণ্ডা ঘৰ নং : 67খ বয়স : 24 লিঙ্গ : মহিলা	FVC0442418 ফটো উপলব্ধ	# 534 নাম : থোমা মুণ্ডা পিতাৰ নাম : অমিত মুণ্ডা ঘৰ নং : 98খ বয়স : 24 লিঙ্গ : পুৰুষ	FVC0442350 ফটো উপলব্ধ
# 535 নাম : বিজয় পাহাৰিয়া পিতাৰ নাম : ৰামদাস পাহাৰিয়া ঘৰ নং : 85 বয়স : 24 লিঙ্গ : পুৰুষ	FVC0442772 ফটো উপলব্ধ	# 536 নাম : মীনা চাওঁতাল স্বামীৰ নাম : ৰাজু চাওঁতাল ঘৰ নং : 230ক বয়স : 33 লিঙ্গ : মহিলা	FVC0232371 ফটো উপলব্ধ	# 537 নাম : জানকী কৰ্মকাৰ স্বামীৰ নাম : অনীল কৰ্মকাৰ ঘৰ নং : 259 বয়স : 27 লিঙ্গ : মহিলা	FVC0221580 ফটো উপলব্ধ
# 538 নাম : বুলি গড় পিতাৰ নাম : ৰাজবীৰ গড় ঘৰ নং : 197 বয়স : 27 লিঙ্গ : মহিলা	FVC0373142 ফটো উপলব্ধ	# 539 নাম : সীতাৰাম শাহ পিতাৰ নাম : অসৰাফ ঘৰ নং : 11 বয়স : 70 লিঙ্গ : পুৰুষ	FVC8735351 ফটো উপলব্ধ	# 540 নাম : ৰাকেশ শাহ পিতাৰ নাম : সীতাৰাম ঘৰ নং : 11 বয়স : 42 লিঙ্গ : পুৰুষ	FVC8735408 ফটো উপলব্ধ



541	PVW0006098
নাম : কৰন মুণ্ডা পিতাৰ নাম : লাটে ৰঞ্জিত মুণ্ডা ঘৰ নং : এইচ. নো. 112 বয়স : 22 লিঙ্গ : পুৰুষ	ফটো উপলব্ধ

542	PVW0006106
নাম : উজ্জল মুণ্ডা পিতাৰ নাম : লাটে বিপিন মুণ্ডা ঘৰ নং : এইচ. নো. 126 বয়স : 21 লিঙ্গ : পুৰুষ	ফটো উপলব্ধ



543

FVC4592382

নাম : সুকৰাম মুড়া  
পিতাৰ নাম: পূৰ্ণা মুড়া  
ঘৰ নং : ১৩২  
বয়স : 42 লিঙ্গ : পুৰুষ

ফটো উপলব্ধ



544	1	PVW0121061	ফটো উপলব্ধ	নাম : চন্দন গুপ্তা পিতাৰ নাম: ৰামধনী গুপ্তা ঘৰ নং : 240 বয়স : 27 লিঙ্গ : পুৰুষ	545	1	PVW0141358	ফটো উপলব্ধ	নাম : আনন্তী ভূঞা পিতাৰ নাম: মহাবিৰ ভূঞা ঘৰ নং : 231 বয়স : 18 লিঙ্গ : মহিলা	546	1	PVW0142216	ফটো উপলব্ধ	নাম : মিশেল ছামাদ পিতাৰ নাম: ফ্ৰান্সিস ছামাদ ঘৰ নং : 159খ বয়স : 23 লিঙ্গ : পুৰুষ
547	1	PVW0142265	ফটো উপলব্ধ	নাম : অন্নী কৰ্মকাৰ স্বামীৰ নাম: যোগেন কৰ্মকাৰ ঘৰ নং : 229 বয়স : 28 লিঙ্গ : মহিলা	548	1	PVW0142547	ফটো উপলব্ধ	নাম : সোপা ভূঞা স্বামীৰ নাম: ৰাজ ভূঞা ঘৰ নং : 288 বয়স : 25 লিঙ্গ : মহিলা	549	1	PVW0142711	ফটো উপলব্ধ	নাম : ববিতা মাহালী পিতাৰ নাম: বিৰচা মাহালী ঘৰ নং : 200 বয়স : 20 লিঙ্গ : মহিলা
550	1	PVW0142729	ফটো উপলব্ধ	নাম : অনিতা ভূঞা স্বামীৰ নাম: অমেশ ভূঞা ঘৰ নং : 198ক বয়স : 26 লিঙ্গ : মহিলা	551	1	PVW0146175	ফটো উপলব্ধ	নাম : শুকুৰমনি উৰাং মাতৃৰ নাম: যমুনা মুনিৰাম ঘৰ নং : 162ক বয়স : 27 লিঙ্গ : মহিলা	552	1	PVW0146407	ফটো উপলব্ধ	নাম : সামেল মুৰা মাতৃৰ নাম: যমুনা মুনিৰাম ঘৰ নং : 162ক বয়স : 30 লিঙ্গ : পুৰুষ
553	1	PVW0147108	ফটো উপলব্ধ	নাম : অৰুন ভূঞা অন্যান্য: সৰ্বিতা ভূঞা ঘৰ নং : 216 বয়স : 28 লিঙ্গ : পুৰুষ	554	1	PVW0147363	ফটো উপলব্ধ	নাম : মনি ৰজক স্বামীৰ নাম: সঞ্জয় ৰজক ঘৰ নং : 142 বয়স : 26 লিঙ্গ : মহিলা	555	1	PVW0147504	ফটো উপলব্ধ	নাম : সপনা কোবৰ মাতৃৰ নাম: মংলী কোবৰ ঘৰ নং : 175ক বয়স : 21 লিঙ্গ : মহিলা
556	1	PVW0147678	ফটো উপলব্ধ	নাম : ৰোহিত তাঁতি পিতাৰ নাম: ভুবন তাঁতি ঘৰ নং : 173ক বয়স : 19 লিঙ্গ : পুৰুষ	557	1	PVW0148411	ফটো উপলব্ধ	নাম : আকাশ তাঁতি পিতাৰ নাম: অশোক তাঁতি ঘৰ নং : 198ক বয়স : 28 লিঙ্গ : পুৰুষ	558	1	PVW0148445	ফটো উপলব্ধ	নাম : কৰন ভূঞা পিতাৰ নাম: অজয় ভূঞা ঘৰ নং : 285 বয়স : 20 লিঙ্গ : পুৰুষ
559	1	PVW0148544	ফটো উপলব্ধ	নাম : অমতা তাঁতি অন্যান্য: অশোক তাঁতি ঘৰ নং : 198ক বয়স : 20 লিঙ্গ : মহিলা	560	1	PVW0150565	ফটো উপলব্ধ	নাম : চন্দন গুপ্তা মাতৃৰ নাম: মীনা সাহ ঘৰ নং : 280 বয়স : 27 লিঙ্গ : পুৰুষ	561	1	PVW0151399	ফটো উপলব্ধ	নাম : নাইনা লামা পিতাৰ নাম: চানু লামা ঘৰ নং : 288 বয়স : 23 লিঙ্গ : মহিলা
562	1	PVW0151654	ফটো উপলব্ধ	নাম : ৰোহন প্ৰসাদ পিতাৰ নাম: গনেশ প্ৰসাদ ঘৰ নং : 280ক বয়স : 21 লিঙ্গ : পুৰুষ	563	1	PVW0151795	ফটো উপলব্ধ	নাম : টিনা ভূঞা স্বামীৰ নাম: বাবলু ভূঞা ঘৰ নং : 199 বয়স : 29 লিঙ্গ : মহিলা	564	1	PVW0152058	ফটো উপলব্ধ	নাম : সুভো ভূঞা পিতাৰ নাম: চান্দ ভূঞা ঘৰ নং : 219 বয়স : 18 লিঙ্গ : পুৰুষ
565	1	PVW0152264	ফটো উপলব্ধ	নাম : সিৰ তাঁতি মাতৃৰ নাম: গায়ত্ৰী তাঁতি ঘৰ নং : 160 বয়স : 28 লিঙ্গ : পুৰুষ	566	1	PVW0152447	ফটো উপলব্ধ	নাম : অজয় কৰ্মকাৰ পিতাৰ নাম: জিতেন মুণ্ডা ঘৰ নং : 226 বয়স : 23 লিঙ্গ : পুৰুষ	567	1	PVW0152546	ফটো উপলব্ধ	নাম : আনন্দ ভূমিজ পিতাৰ নাম: দশৰথ ভূমিজ ঘৰ নং : 192খ বয়স : 21 লিঙ্গ : পুৰুষ
568	1	PVW0152710	ফটো উপলব্ধ	নাম : শিবানী ভূঞা স্বামীৰ নাম: শ্ৰবণ ভূঞা ঘৰ নং : 179খ বয়স : 24 লিঙ্গ : মহিলা	569	1	PVW0152983	ফটো উপলব্ধ	নাম : চুৰিয়া ভূঞা পিতাৰ নাম: মহাবিৰ ভূঞা ঘৰ নং : 231 বয়স : 22 লিঙ্গ : পুৰুষ	570	1	PVW0153577	ফটো উপলব্ধ	নাম : অৰবিন উৰাং পিতাৰ নাম: ৰাজীৱ উৰাং ঘৰ নং : 165 বয়স : 21 লিঙ্গ : পুৰুষ
571	1	PVW0154344	ফটো উপলব্ধ	নাম : বৰনু ৰজক অন্যান্য: সীমা ৰজক ঘৰ নং : 142 বয়স : 39 লিঙ্গ : পুৰুষ	572	1	PVW0154492	ফটো উপলব্ধ	নাম : সুমন কৰ্মকাৰ পিতাৰ নাম: জুগেন কৰ্মকাৰ ঘৰ নং : 229 বয়স : 20 লিঙ্গ : মহিলা	573	1	PVW0154666	ফটো উপলব্ধ	নাম : জিতেন কৰ্মকাৰ অন্যান্য: যোগেন কৰ্মকাৰ ঘৰ নং : 226 বয়স : 29 লিঙ্গ : পুৰুষ



574	1	PVW0157859	ফটো উপলব্ধ	নাম : পিংকী উৰাং পিতাৰ নাম: চমৰু বিন্দা উৰাং ঘৰ নং : ১৬৩ বয়স : 29 লিঙ্গ : মহিলা	575	1	PVW0158220	ফটো উপলব্ধ	নাম : ফ লোন্টা মুড়া স্বামীৰ নাম: অনৰ্জ মুৰা ঘৰ নং : ১৫২ক বয়স : 21 লিঙ্গ : মহিলা	576	1	PVW0159087	ফটো উপলব্ধ	নাম : আগষ্টিন ছামাদ পিতাৰ নাম: ফ্ৰান্সিস ছামাদ ঘৰ নং : ১৫৯খ বয়স : 19 লিঙ্গ : পুৰুষ
577	1	PVW0161307	ফটো উপলব্ধ	নাম : বিকাশ তাঁতি অন্যান্য: প্রদীপ তাঁতি ঘৰ নং : ১৩৯ক বয়স : 28 লিঙ্গ : পুৰুষ	578	1	PVW0161455	ফটো উপলব্ধ	নাম : অষ্টমী ভূঞা মাতৃৰ নাম: চমতী দীপক ঘৰ নং : ১৭২ক বয়স : 23 লিঙ্গ : মহিলা	579	1	PVW0161737	ফটো উপলব্ধ	নাম : জোহান ভূঞা মাতৃৰ নাম: চমতী দীপক ঘৰ নং : ১৭২ক বয়স : 25 লিঙ্গ : পুৰুষ
580	1	PVW0161786	ফটো উপলব্ধ	নাম : আকাশ ভূঞা মাতৃৰ নাম: চমতী দীপক ঘৰ নং : ১৭৩গ বয়স : 21 লিঙ্গ : পুৰুষ	581	1	PVW0161943	ফটো উপলব্ধ	নাম : জ্যোষ তাঁতি অন্যান্য: মঙ্গল দাস তাঁতি ঘৰ নং : ১৭৩গ বয়স : 39 লিঙ্গ : পুৰুষ	582	1	PVW0163451	ফটো উপলব্ধ	নাম : নিতু কুমাৰী স্বামীৰ নাম: দিনেশ প্রাসাদ ঘৰ নং : ২৪৩ক বয়স : 22 লিঙ্গ : মহিলা
583	1	PVW0164095	ফটো উপলব্ধ	নাম : অমৰ কুমাৰ সাহ পিতাৰ নাম: জ্ঞান সাহ ঘৰ নং : ২৩৫ বয়স : 20 লিঙ্গ : পুৰুষ	584	1	PVW0164244	ফটো উপলব্ধ	নাম : আংচল কুমাৰী সাহ পিতাৰ নাম: জ্ঞান সাহ ঘৰ নং : ২৩৫ বয়স : 22 লিঙ্গ : মহিলা	585	1	PVW0164376	ফটো উপলব্ধ	নাম : দিবা তাঁতি পিতাৰ নাম: শ্যাম তাঁতি ঘৰ নং : ২৫২ বয়স : 20 লিঙ্গ : মহিলা
586	1	PVW0164459	ফটো উপলব্ধ	নাম : প্ৰেৰোনা বৰ পিতাৰ নাম: আদাম বৰ ঘৰ নং : ১৩৫ বয়স : 19 লিঙ্গ : মহিলা	587	1	PVW0164806	ফটো উপলব্ধ	নাম : খুসৰু সাহ মাতৃৰ নাম: মীনা সাহ ঘৰ নং : ২৪০ বয়স : 22 লিঙ্গ : মহিলা	588	1	PVW0165415	ফটো উপলব্ধ	নাম : সুৰেখা ভূঞা মাতৃৰ নাম: ভাগ্যৱতী ভূঞা ঘৰ নং : 176খ বয়স : 18 লিঙ্গ : মহিলা
589	1	PVW0166488	ফটো উপলব্ধ	নাম : ৰোহিত একা পিতাৰ নাম: এগ্লেশ একা ঘৰ নং : ২১১ বয়স : 25 লিঙ্গ : পুৰুষ	590	1	PVW0168666	ফটো উপলব্ধ	নাম : ৰুক্মিণী মুৰা মাতৃৰ নাম: কেলাচি মুণ্ডা ঘৰ নং : ১৪৪ক বয়স : 34 লিঙ্গ : মহিলা	591	1	PVW0168807	ফটো উপলব্ধ	নাম : কৃষ্ণা ভূঞা অন্যান্য: বিকাশ ভূঞা ঘৰ নং : 160 বয়স : 22 লিঙ্গ : পুৰুষ
592	1	PVW0169060	ফটো উপলব্ধ	নাম : শিব ভূঞা মাতৃৰ নাম: কল্পনা ভূঞা ঘৰ নং : ২১৯ বয়স : 24 লিঙ্গ : পুৰুষ	593	1	PVW0169243	ফটো উপলব্ধ	নাম : সাগৰ তাঁতি পিতাৰ নাম: সুনীল তাঁতি ঘৰ নং : ১৬১ক বয়স : 27 লিঙ্গ : পুৰুষ	594	1	PVW0170704	ফটো উপলব্ধ	নাম : মামনি ভূঞা স্বামীৰ নাম: চুনিল ভূঞা ঘৰ নং : ২০৩ বয়স : 23 লিঙ্গ : মহিলা
595	1	PVW0171793	ফটো উপলব্ধ	নাম : ভাৰতী তাঁতি পিতাৰ নাম: ডাংগা তাঁতি ঘৰ নং : ১৭৩ক বয়স : 26 লিঙ্গ : মহিলা	596	1	PVW0174920	ফটো উপলব্ধ	নাম : অমন তাঁতি মাতৃৰ নাম: ৰূপেশ্বৰী দাস ঘৰ নং : 13৪ক বয়স : 26 লিঙ্গ : পুৰুষ	597	1	PVW0177907	ফটো উপলব্ধ	নাম : পৰ্মিলা একা পিতাৰ নাম: আগনেশ একা ঘৰ নং : ২১১ বয়স : 25 লিঙ্গ : মহিলা
598	1	PVW0177923	ফটো উপলব্ধ	নাম : অঞ্জলী যাদব স্বামীৰ নাম: সঞ্জয় যাদব ঘৰ নং : ২২০ বয়স : 22 লিঙ্গ : মহিলা	599	1	PVW0179325	ফটো উপলব্ধ	নাম : শংকৰ ভূঞা মাতৃৰ নাম: গায়ত্ৰী তাঁতি ঘৰ নং : ১৬০ বয়স : 28 লিঙ্গ : পুৰুষ	600	1	PVW0179408	ফটো উপলব্ধ	নাম : সঞ্জীৱ যাদব পিতাৰ নাম: দেব কুমাৰ যাদব ঘৰ নং : ২২০ বয়স : 20 লিঙ্গ : পুৰুষ
601	1	PVW0181586	ফটো উপলব্ধ	নাম : সাবোতী মুণ্ডা স্বামীৰ নাম: অৰ্বিনাশ মুণ্ডা ঘৰ নং : ১৭৮খ বয়স : 21 লিঙ্গ : মহিলা	602	1	PVW0182055	ফটো উপলব্ধ	নাম : গোবিন মুণ্ডা অন্যান্য: ৰামেশ্বৰ মানকী ঘৰ নং : ১৪০ক বয়স : 24 লিঙ্গ : পুৰুষ	603	1	PVW0182089	ফটো উপলব্ধ	নাম : অনিশা কোয়া পিতাৰ নাম: দীপক কোয়া ঘৰ নং : ১৮৭ বয়স : 21 লিঙ্গ : মহিলা



604	1	PVW0182931	ফটো উপলব্ধ	605	1	PVW0183640	ফটো উপলব্ধ	606	1	PVW0184978	ফটো উপলব্ধ
নাম : আৰতি ভূঞা মাতৃৰ নাম : গায়ত্ৰী তাঁতি ঘৰ নং : ১৬০ বয়স : 37 লিঙ্গ : মহিলা				নাম : মনীষ তাঁতি অন্যান্য: মঞ্জল দাস তাঁতি ঘৰ নং : ১৭৩গ বয়স : 18 লিঙ্গ : পুৰুষ				নাম : বাম মুণ্ডা পিতাৰ নাম : সশীল মাংৰা ঘৰ নং : ১৬২ক বয়স : 30 লিঙ্গ : পুৰুষ			
607	1	PVW0185785	ফটো উপলব্ধ	608	1	PVW0187500	ফটো উপলব্ধ	609	1	PVW0189019	ফটো উপলব্ধ
নাম : দেব তাঁতি পিতাৰ নাম : শ্যাম তাঁতি ঘৰ নং : ২৫২ বয়স : 20 লিঙ্গ : পুৰুষ				নাম : সোনিয়া ভূমিজ পিতাৰ নাম : দৰ্শৰথ ভূমিজ ঘৰ নং : 172 খ বয়স : 20 লিঙ্গ : মহিলা				নাম : নসিব তাঁতি পিতাৰ নাম : সপন তাঁতি ঘৰ নং : ১৬৭খ বয়স : 22 লিঙ্গ : পুৰুষ			
610	1	PVW0189068	ফটো উপলব্ধ	611	1	PVW0189258	ফটো উপলব্ধ	612	1	PVW0195255	ফটো উপলব্ধ
নাম : সুমন মুৰা স্বামীৰ নাম : সন্মেন মুণ্ডা ঘৰ নং : ১৬২ক বয়স : 29 লিঙ্গ : মহিলা				নাম : সোনিয়া ভূমিজ পিতাৰ নাম : দৰ্শৰথ ভূমিজ ঘৰ নং : ১৭২খ বয়স : 20 লিঙ্গ : মহিলা				নাম : অজয় সৱসী পিতাৰ নাম : অভিমনু সৱাসী ঘৰ নং : ১৬৬ বয়স : 33 লিঙ্গ : পুৰুষ			
613	1	PVW0195818	ফটো উপলব্ধ	614	1	PVW0196345	ফটো উপলব্ধ	615	1	PVW0197012	ফটো উপলব্ধ
নাম : সুমিত্ৰা ভূঞা পিতাৰ নাম : দেবাবু ভূঞা ঘৰ নং : ২১৩ক বয়স : 19 লিঙ্গ : মহিলা				নাম : ৰাজ ভূঞা পিতাৰ নাম : গোপাল ভূঞা ঘৰ নং : ১৯৩ বয়স : 21 লিঙ্গ : পুৰুষ				নাম : ভাংদল মুণ্ডা অন্যান্য: মাংৰা মুণ্ডা ঘৰ নং : ১৫৫ বয়স : 38 লিঙ্গ : পুৰুষ			
616	1	PVW0197160	ফটো উপলব্ধ	617	1	PVW0197194	ফটো উপলব্ধ	#2 618	1	PVW0198408	ফটো উপলব্ধ
নাম : বসন্তি ভূঞা অন্যান্য: দৰ্শৰথ ভূমিজ ঘৰ নং : 172খ বয়স : 28 লিঙ্গ : মহিলা				নাম : ভাৰতী ৰাজেশ অন্যান্য: ডাংগা তাঁতি ঘৰ নং : 173 ক বয়স : 26 লিঙ্গ : মহিলা				নাম : অৰুন সাহ পিতাৰ নাম : মুন্না সাহ কৰিব ঘৰ নং : 192খ বয়স : 23 লিঙ্গ : পুৰুষ			
619	1	PVW0198606	ফটো উপলব্ধ	620	1	PVW0199042	ফটো উপলব্ধ	621	1	PVW0199364	ফটো উপলব্ধ
নাম : অমৰ ভূঞা পিতাৰ নাম : মোহন লাল ভূঞা ঘৰ নং : ২১২ বয়স : 22 লিঙ্গ : পুৰুষ				নাম : মনি কৰ্মকাৰ মাতৃৰ নাম : ৰাইমালা কৰ্মকাৰ ঘৰ নং : ২২৯ বয়স : 18 লিঙ্গ : মহিলা				নাম : উদয়স্বামী কোৱৰ অন্যান্য: ধৰ্ম দাস কোৱৰ ঘৰ নং : 175ক বয়স : 49 লিঙ্গ : মহিলা			
622	1	PVW0200196	ফটো উপলব্ধ	623	1	PVW0200287	ফটো উপলব্ধ	624	1	PVW0200303	ফটো উপলব্ধ
নাম : অনিতা কোয়া পিতাৰ নাম : হৰ্জ ৰু কোয়া ঘৰ নং : ১৫৪kh বয়স : 29 লিঙ্গ : মহিলা				নাম : ৰোহিত ৰজক এই পিতাৰ নাম : চন্দন ৰজক ঘৰ নং : ১৪১খ বয়স : 18 লিঙ্গ : পুৰুষ				নাম : অৰিনাশ প্ৰজা পিতাৰ নাম : নয়ণ প্ৰজা ঘৰ নং : ১৪৬খ বয়স : 22 লিঙ্গ : পুৰুষ			
625	1	PVW0200535	ফটো উপলব্ধ	626	1	PVW0201103	ফটো উপলব্ধ	627	1	PVW0201400	ফটো উপলব্ধ
নাম : জ্যোতি গড় মাতৃৰ নাম : মঞ্জু তাঁতি ঘৰ নং : ১৪১ক বয়স : 21 লিঙ্গ : মহিলা				নাম : মীথিযো তিকী পিতাৰ নাম : অনিল তিকী ঘৰ নং : 218 বয়স : 18 লিঙ্গ : পুৰুষ				নাম : অনামিকা মানকী স্বামীৰ নাম : সুভাষ ভূঞা ঘৰ নং : ২১৬ বয়স : 29 লিঙ্গ : মহিলা			
628	1	PVW0201558	ফটো উপলব্ধ	629	1	PVW0202655	ফটো উপলব্ধ	630	1	PVW0204438	ফটো উপলব্ধ
নাম : অনিশা তাঁতি পিতাৰ নাম : প্ৰদীপ তাঁতি ঘৰ নং : 139ক বয়স : 20 লিঙ্গ : মহিলা				নাম : অনিমা মুৰা পিতাৰ নাম : চমাৰু বিন্দা উৰাং ঘৰ নং : ১৬৩ বয়স : 20 লিঙ্গ : মহিলা				নাম : পৰবতী তাঁতি স্বামীৰ নাম : বিজু তাঁতি ঘৰ নং : ১৬০ বয়স : 33 লিঙ্গ : মহিলা			
631	1	PVW0207696	ফটো উপলব্ধ	632	1	PVW0207712	ফটো উপলব্ধ	633	1	PVW0208025	ফটো উপলব্ধ
নাম : জীত দাস মাতৃৰ নাম : চজল দাস ঘৰ নং : ২৩৬ বয়স : 18 লিঙ্গ : পুৰুষ				নাম : পূজা ভূঞা স্বামীৰ নাম : তৰুন ভূঞা ঘৰ নং : ২২৫ বয়স : 27 লিঙ্গ : মহিলা				নাম : সুৰজ ভূঞা পিতাৰ নাম : দেবাবু ভূঞা ঘৰ নং : ২১৩ক বয়স : 21 লিঙ্গ : পুৰুষ			



634	1	PVW0208348	ফটো উপলব্ধ	নাম : ভাৰতী ৰাজু স্বামীৰ নাম : ৰাজু ভূঞা ঘৰ নং : 149গ বয়স : 59 লিঙ্গ : মহিলা	635	1	PVW0208397	ফটো উপলব্ধ	নাম : গোপাল প্রজা পিতাৰ নাম : নয়ণ প্রজা ঘৰ নং : 186খ বয়স : 18 লিঙ্গ : পুৰুষ	636	1	PVW0210716	ফটো উপলব্ধ	নাম : শংকৰ কৰ্মকাৰ মাতৃৰ নাম : শান্তি কৰ্মকাৰ ঘৰ নং : 259 বয়স : 18 লিঙ্গ : পুৰুষ
637	1	PVW0210971	ফটো উপলব্ধ	নাম : নেইনা উৰাং পিতাৰ নাম : এগেনেশ একা ঘৰ নং : 211 বয়স : 22 লিঙ্গ : মহিলা	638	1	PVW0211656	ফটো উপলব্ধ	নাম : বানী ভূঞা অন্যান্য : ৰাজু ভূঞা ঘৰ নং : 149গ বয়স : 26 লিঙ্গ : মহিলা	639	1	PVW0211722	ফটো উপলব্ধ	নাম : কিৰন ভূঞা অন্যান্য : ৰাজু ভূঞা ঘৰ নং : 185গ বয়স : 32 লিঙ্গ : পুৰুষ
640	1	PVW0211953	ফটো উপলব্ধ	নাম : সুবাস কোয়া পিতাৰ নাম : দীপক কোয়া ঘৰ নং : 189 বয়স : 23 লিঙ্গ : পুৰুষ	641	1	PVW0215491	ফটো উপলব্ধ	নাম : সাৰিকা তাঁতি পিতাৰ নাম : সপন তাঁতি ঘৰ নং : 167খ বয়স : 19 লিঙ্গ : মহিলা	642	1	PVW0215905	ফটো উপলব্ধ	নাম : সঞ্জীত উৰাং পিতাৰ নাম : সুৰেশ উৰাং ঘৰ নং : 163 বয়স : 19 লিঙ্গ : পুৰুষ
643	1	PVW0215939	ফটো উপলব্ধ	নাম : ইজেকিল ছামাদ পিতাৰ নাম : দেৱনীশ ছামাদ ঘৰ নং : 159খ বয়স : 20 লিঙ্গ : পুৰুষ	644	1	PVW0215988	ফটো উপলব্ধ	নাম : নিপেশ কোয়া পিতাৰ নাম : হাজাৰু কয়া ঘৰ নং : 154খ বয়স : 36 লিঙ্গ : পুৰুষ	#2 645	1	PVW0219402	ফটো উপলব্ধ	নাম : ৰিংকী সাহ পিতাৰ নাম : মুন্না সাহ ঘৰ নং : 192খ বয়স : 18 লিঙ্গ : মহিলা
646	1	PVW0221382	ফটো উপলব্ধ	নাম : অনিশা কোয়া পিতাৰ নাম : দীপক কোয়া ঘৰ নং : 187 বয়স : 21 লিঙ্গ : মহিলা	647	1	PVW0222000	ফটো উপলব্ধ	নাম : সুখিলা গোড পিতাৰ নাম : দেব কুমাৰ যাদব ঘৰ নং : 220 বয়স : 18 লিঙ্গ : মহিলা	648	1	PVW0226001	ফটো উপলব্ধ	নাম : নন্দনী ভূমিজ স্বামীৰ নাম : সাবন ভূমিজ ঘৰ নং : 177ক বয়স : 34 লিঙ্গ : মহিলা
649	1	PVW0227934	ফটো উপলব্ধ	নাম : নেহা তাঁতি অন্যান্য : মঙ্গল দাস তাঁতি ঘৰ নং : 193গ বয়স : 34 লিঙ্গ : মহিলা										



650	1	PVW0242099
নাম : আৰিয়া তাঁতি পিতাৰ নাম : জয়দীপ কুমাৰ ঘৰ নং : 150ক বয়স : 22 লিঙ্গ : পুৰুষ		ফটো উপলব্ধ

## ভোটাৰৰ সাৰাংশ

## A) ভোটাৰৰ সংখ্যা

	তালিকাৰ প্ৰকাৰ	তালিকাৰ চিনাক্তকৰণ	ভোটাৰৰ সংখ্যা				
			পুৰুষ	মহিলা	৩য় লিঙ্গ	মুঠ	
I	মূল তালিকা	মূল তালিকা	বিশেষ সংশোধন, 2026 চনৰ পূৰ্বৰ 2025 চনৰ মূল তালিকাৰ লগত থকা সংযোজন সমূহ একত্ৰিতকৰন কৰা তালিকা।	277	266	0	543
II	যোগ তালিকা	পৰিপূৰক 1	বিশেষ সংক্ষিপ্ত সংশোধন, 2026	52	54	0	106
		পৰিপূৰক 2	অনবিচ্ছিন্ন সংশোধন 2026	1	0	0	1
		মুঠ		53	54	0	107
III	বিয়োজন তালিকা	পৰিপূৰক 1	বিশেষ সংক্ষিপ্ত সংশোধন, 2026	49	32	0	81
		পৰিপূৰক 2	অনবিচ্ছিন্ন সংশোধন 2026	0	0	0	0
		মুঠ		49	32	0	81
IV	লিংগ ক্ষেত্ৰত পৰিবৰ্তনৰ বাবে পাৰ্থক্য			0	0	0	0
এই সংশোধনৰ পিছত ভোটাৰ তালিকাত ভোটাৰৰ মুঠ সংখ্যা (I+II-III+IV)				281	288	0	569

## B) শুধৰনীৰ সংখ্যা

তালিকাৰ প্ৰকাৰ	তালিকাৰ চিনাক্তকৰণ	শুধৰনীৰ সংখ্যা
পৰিপূৰক 1	বিশেষ সংক্ষিপ্ত সংশোধন, 2026	20
পৰিপূৰক 2	অনবিচ্ছিন্ন সংশোধন 2026	3
	মুঠ	23

নিৰ্বাচক পঞ্জীয়ন বিষয়াৰ স্বাক্ষৰ

E-মৃত, S-স্থানান্তৰিত/ বাসস্থান পৰিবৰ্তন, R-প্ৰতিলিপি, M-নিখোজ, Q-অযোগ্য