



ভোটাৰ তালিকা 2026 S03 অসম

বিধানসভা সমষ্টিৰ নম্বৰ, নাম আৰু সংৰক্ষণৰ স্থিতি : 82 - ডুমডুমা (সাধাৰণ)		খণ্ড নং : 14																			
এই বিধানসভা সমষ্টিত কোন সংসদীয় সমষ্টিৰ অন্তৰ্গত তাৰ নম্বৰ, নাম আৰু সংৰক্ষণ স্থিতি : 12 - লক্ষীমপুৰ (সাধাৰণ)																					
1. সংশোধনৰ বিৱৰণ																					
সংশোধনৰ বছৰ	2026	তালিকাৰ চিনাক্তকৰণ																			
ভিত্তি তাৰিখ	01-04-2026	বিশেষ সংশোধন, 2026 চনৰ পূৰ্বৰ 2025 চনৰ মূল তালিকাৰ লগত থকা সংযোজন সমূহ একত্ৰিতকৰণ কৰা তালিকা।																			
সংশোধনৰ প্ৰকাৰ	বিশেষ সংশোধন 2026																				
প্ৰকাশনৰ তাৰিখ	23-03-2026																				
2. খণ্ড আৰু ভোটগ্ৰহন কেন্দ্ৰৰ বিৱৰণ																					
খণ্ডৰ অন্তৰ্গত এলেকা সমূহৰ নম্বৰ আৰু নাম																					
1-১১ নং লাইন	<table border="1" style="width: 100%; border-collapse: collapse;"> <tr> <td>মূল চহৰ/গাওঁ</td> <td>: দিয়ামলি টি ই</td> </tr> <tr> <td>ৱাৰ্ড নং</td> <td>:</td> </tr> <tr> <td>ডাকঘৰ</td> <td>: ডুমডুমা</td> </tr> <tr> <td>পুলিচ থানা</td> <td>: বাঘজান</td> </tr> <tr> <td>ব্লক</td> <td>: ডুমডুমা</td> </tr> <tr> <td>ৰাজহ চক্ৰ</td> <td>: ডুমডুমা</td> </tr> <tr> <td>জিলা</td> <td>: তিনিচুকীয়া</td> </tr> <tr> <td>পিনকোড</td> <td>: 786151</td> </tr> </table>					মূল চহৰ/গাওঁ	: দিয়ামলি টি ই	ৱাৰ্ড নং	:	ডাকঘৰ	: ডুমডুমা	পুলিচ থানা	: বাঘজান	ব্লক	: ডুমডুমা	ৰাজহ চক্ৰ	: ডুমডুমা	জিলা	: তিনিচুকীয়া	পিনকোড	: 786151
মূল চহৰ/গাওঁ	: দিয়ামলি টি ই																				
ৱাৰ্ড নং	:																				
ডাকঘৰ	: ডুমডুমা																				
পুলিচ থানা	: বাঘজান																				
ব্লক	: ডুমডুমা																				
ৰাজহ চক্ৰ	: ডুমডুমা																				
জিলা	: তিনিচুকীয়া																				
পিনকোড	: 786151																				
3. ভোটগ্ৰহন কেন্দ্ৰৰ বিৱৰণ																					
ভোটগ্ৰহন কেন্দ্ৰৰ নম্বৰ আৰু নাম :	ভোটগ্ৰহন কেন্দ্ৰৰ প্ৰকাৰ (পুৰুষ/মহিলা/সাধাৰণ)		সাধাৰণ																		
14 - দিয়ামলি টি. ই. 11 নং লাইন লেবাৰ ক্লাব	খণ্ডৰ অন্তৰ্গত সহায়ক ভোটগ্ৰহন কেন্দ্ৰৰ সংখ্যা :		0																		
ভোটগ্ৰহন কেন্দ্ৰৰ ঠিকনা :																					
দিয়ামলি টি. ই. 11 নং লাইন লেবাৰ ক্লাব, কোঠালি নং ১, দিয়ামলি টি ই, ডাকঘৰ - ডুমডুমা, থানা- ডুমডুমা, জিলা- তিনিচুকীয়া, পিন- ৭৮৬১৫১																					
4. ভোটাৰৰ সংখ্যা																					
আৰম্ভনি ক্ৰমিক নং	শেষ ক্ৰমিক নং	মুঠ ভোটাৰ																			
		পুৰুষ	মহিলা	৩য় লিঙ্গ	মুঠ																
1	1108	461	560	0	1021																

নিৰ্বাচক পঞ্জীয়ন বিষয়াৰ স্বাক্ষৰ



Nazri Naksha

Google Map View

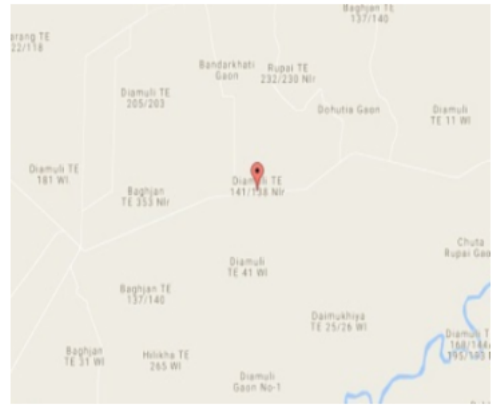

Polling Station Building Front View

ভোটগ্ৰহন কেন্দ্ৰৰ সন্মুখৰ দৃশ্য



Cad View

Key MAP View

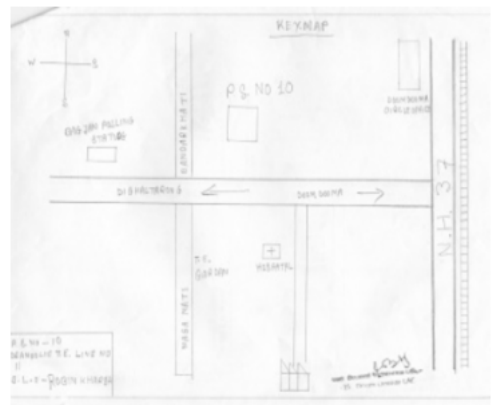
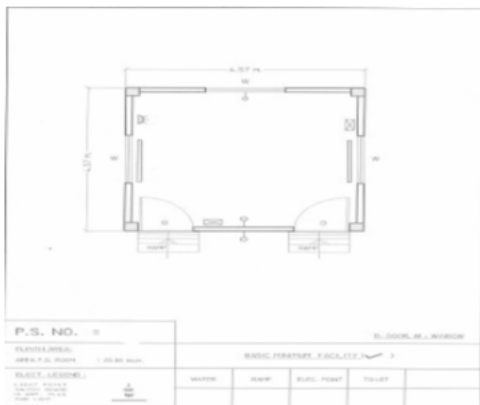

1 নাম : চমাৰ মুণ্ডা পিতাৰ নাম: বুধু মুণ্ডা ঘৰ নং : 1 বয়স : 34 লিঙ্গ : পুৰুষ	FVC1364314 ফটো উপলব্ধ	S2 2 নাম : অতীত বৰাইক পিতাৰ নাম: ৰাজেশ বৰাইক ঘৰ নং : 4 নং লাইন বয়স : 21 লিঙ্গ : পুৰুষ	FVC4576914 ফটো উপলব্ধ	S 3 নাম : পুনম ববিদাস মাতৃৰ নাম: হিৰমানি ববিদাস ঘৰ নং : 10 বয়স : 24 লিঙ্গ : মহিলা	FVC0486688 ফটো উপলব্ধ
4 নাম : লিলিতি ৰবি দাস স্বামীৰ নাম: মালু ৰবি দাস ঘৰ নং : 33 বয়স : 42 লিঙ্গ : মহিলা	FVC0386391 ফটো উপলব্ধ	5 নাম : সুনীল তাঁতী পিতাৰ নাম: চিব নাথ তাঁতী ঘৰ নং : 35 বয়স : 34 লিঙ্গ : পুৰুষ	FVC0468363 ফটো উপলব্ধ	E 6 নাম : পূজা তাঁতী পিতাৰ নাম: ধীৰাজ কন্দ ঘৰ নং : 35 বয়স : 25 লিঙ্গ : মহিলা	FVC0468348 ফটো উপলব্ধ
7 নাম : চুৰজ বনিয়া পিতাৰ নাম: কৃষ্ণা বনিয়া ঘৰ নং : 60 বয়স : 29 লিঙ্গ : পুৰুষ	FVC4586293 ফটো উপলব্ধ	8 নাম : চুছন বনিয়া পিতাৰ নাম: ৰাজেশ ববিদাস ঘৰ নং : 60 বয়স : 28 লিঙ্গ : মহিলা	FVC0397455 ফটো উপলব্ধ	9 নাম : সমিত মাহাত পিতাৰ নাম: ৰমেশ মাহাত ঘৰ নং : 63 বয়স : 29 লিঙ্গ : পুৰুষ	FVC0394205 ফটো উপলব্ধ
10 নাম : চৰিতা গড় পিতাৰ নাম: ৰতেশ্বৰ গড় ঘৰ নং : 67 বয়স : 22 লিঙ্গ : মহিলা	JMV1503739 ফটো উপলব্ধ	11 নাম : সুৰজ সুখলাল মাতৃৰ নাম: কোলা বতী তাঁতি ঘৰ নং : 74 খ বয়স : 42 লিঙ্গ : পুৰুষ	FVC4570883 ফটো উপলব্ধ	12 নাম : চনচলা হৰি তাঁতী পিতাৰ নাম: হৰি তাঁতী ঘৰ নং : 88 বয়স : 50 লিঙ্গ : মহিলা	PVW0076414 ফটো উপলব্ধ
13 নাম : নিৰ্মলা গড় পিতাৰ নাম: সন্তোছ গড় ঘৰ নং : 90 বয়স : 26 লিঙ্গ : মহিলা	FVC1221241 ফটো উপলব্ধ	14 নাম : সুৰজ লালচন্দ পিতাৰ নাম: লালচন্দ ভূঞা ঘৰ নং : 98 বয়স : 32 লিঙ্গ : পুৰুষ	FVC1213644 ফটো উপলব্ধ	15 নাম : ৰঞ্জিতা কুৰ্মী স্বামীৰ নাম: অমিত কুৰ্মী ঘৰ নং : 108 বয়স : 39 লিঙ্গ : মহিলা	PVW0088971 ফটো উপলব্ধ
S 16 নাম : কাজলী তাঁতী পিতাৰ নাম: কপ্তক তাঁতী ঘৰ নং : 125 বয়স : 24 লিঙ্গ : মহিলা	FVC1139039 ফটো উপলব্ধ	17 নাম : বিজয় কন্দ পিতাৰ নাম: সিদ্ধেশ্বৰ কন্দ ঘৰ নং : 142 বয়স : 25 লিঙ্গ : পুৰুষ	PVW0077222 ফটো উপলব্ধ	18 নাম : বধ মুণ্ডা পিতাৰ নাম: বালু ঘৰ নং : 188 বয়স : 70 লিঙ্গ : পুৰুষ	FVC0004294 ফটো উপলব্ধ
19 নাম : বিৰচি মুণ্ডা স্বামীৰ নাম: বুধু ঘৰ নং : 188 বয়স : 60 লিঙ্গ : মহিলা	FVC0004295 ফটো উপলব্ধ	20 নাম : কৃষ্ণ মুণ্ডা পিতাৰ নাম: বুধু মুণ্ডা ঘৰ নং : 188 বয়স : 40 লিঙ্গ : পুৰুষ	FVC1597235 ফটো উপলব্ধ	21 নাম : বীনা মিটক স্বামীৰ নাম: কৃষ্ণ মুণ্ডা ঘৰ নং : 188 বয়স : 34 লিঙ্গ : মহিলা	FVC1597246 ফটো উপলব্ধ
E 22 নাম : এতুৰা মুণ্ডা পিতাৰ নাম: ৰবি ঘৰ নং : 188 বয়স : 70 লিঙ্গ : পুৰুষ	FVC0004296 ফটো উপলব্ধ	23 নাম : চুকৰমনি মুণ্ডা স্বামীৰ নাম: এতুৰা ঘৰ নং : 188 বয়স : 62 লিঙ্গ : মহিলা	FVC0004297 ফটো উপলব্ধ	24 নাম : কালন্তি মুণ্ডা পিতাৰ নাম: এতুৰা ঘৰ নং : 188 বয়স : 40 লিঙ্গ : মহিলা	FVC0004298 ফটো উপলব্ধ
25 নাম : আচৰম মুণ্ডা পিতাৰ নাম: এতুৰা মুণ্ডা ঘৰ নং : 188 বয়স : 38 লিঙ্গ : পুৰুষ	FVC0004299 ফটো উপলব্ধ	26 নাম : বিশ্ববতী মুণ্ডা পিতাৰ নাম: আচৰম মুণ্ডা ঘৰ নং : 188 বয়স : 34 লিঙ্গ : মহিলা	FVC1042940 ফটো উপলব্ধ	27 নাম : চুকৰাম মুণ্ডা পিতাৰ নাম: এতুৰা মুণ্ডা ঘৰ নং : 188 বয়স : 34 লিঙ্গ : পুৰুষ	FVC1042962 ফটো উপলব্ধ
28 নাম : বিৰছমনি মুণ্ডা পিতাৰ নাম: জংলী মুণ্ডা ঘৰ নং : 145 বয়স : 32 লিঙ্গ : মহিলা	FVC1170885 ফটো উপলব্ধ	29 নাম : আশামনি তুলা স্বামীৰ নাম: বিৰচিং গড় ঘৰ নং : 146ক বয়স : 30 লিঙ্গ : মহিলা	FVC1374073 ফটো উপলব্ধ	30 নাম : চু কু গড় পিতাৰ নাম: নিৰঞ্জন ঘৰ নং : 188ক বয়স : 70 লিঙ্গ : পুৰুষ	FVC0004300 ফটো উপলব্ধ



31 নাম : চুশীলা গড় স্বামীৰ নাম: চুকু ঘৰ নং : ১৪৬ক বয়স : 65 লিঙ্গ : মহিলা	FVC0004301 ফটো উপলব্ধ	32 নাম : অনিল গড় পিতাৰ নাম: চুকু ঘৰ নং : ১৪৬ক বয়স : 40 লিঙ্গ : পুৰুষ	FVC0004302 ফটো উপলব্ধ	33 নাম : শান্তী গড় স্বামীৰ নাম: অনিল গড় ঘৰ নং : ১৪৬ক বয়স : 36 লিঙ্গ : মহিলা	FVC1597791 ফটো উপলব্ধ
34 নাম : বিৰচিং গড় পিতাৰ নাম: চুকু গড় ঘৰ নং : ১৪৬ক বয়স : 34 লিঙ্গ : মহিলা	FVC1597804 ফটো উপলব্ধ	35 নাম : আশামনি গড় পিতাৰ নাম: চুকু গড় ঘৰ নং : ১৪৬ক বয়স : 34 লিঙ্গ : মহিলা	FVC1597815 ফটো উপলব্ধ	36 নাম : দেবসিং গড় পিতাৰ নাম: চুকু গড় ঘৰ নং : ১৪৬ক বয়স : 32 লিঙ্গ : পুৰুষ	FVC1597826 ফটো উপলব্ধ
37 নাম : দেবাৰু গড় পিতাৰ নাম: চুকু গড় ঘৰ নং : ১৪৬ক বয়স : 31 লিঙ্গ : পুৰুষ	FVC1597837 ফটো উপলব্ধ	38 নাম : লগনু চবৰ পিতাৰ নাম: ইন্দে ঘৰ নং : ১৪৭ বয়স : 65 লিঙ্গ : পুৰুষ	FVC0004303 ফটো উপলব্ধ	39 নাম : চুনিল কৰ্মকাৰ পিতাৰ নাম: ৰাজেন কৰ্মকাৰ ঘৰ নং : ১৪৭ক বয়স : 42 লিঙ্গ : মহিলা	FVC1597859 ফটো উপলব্ধ
40 নাম : আৰতি চবৰ পিতাৰ নাম: লগনু চবৰ ঘৰ নং : ১৪৭ক বয়স : 38 লিঙ্গ : মহিলা	FVC1597848 ফটো উপলব্ধ	41 নাম : কালীচৰন গঞ্জ পিতাৰ নাম: এতুৰা ঘৰ নং : ১৪৮ বয়স : 50 লিঙ্গ : পুৰুষ	FVC0004305 ফটো উপলব্ধ	42 নাম : মংলো কালিচৰণ পিতাৰ নাম: কালিচৰণ গঞ্জ ঘৰ নং : 148 বয়স : 36 লিঙ্গ : পুৰুষ	FVC0396481 ফটো উপলব্ধ
43 নাম : জতী কালিচৰণ স্বামীৰ নাম: মংলো গঞ্জ ঘৰ নং : 148 বয়স : 30 লিঙ্গ : মহিলা	FVC0396549 ফটো উপলব্ধ	44 নাম : জিতেন মুড়া পিতাৰ নাম: চুলেমান ঘৰ নং : ১৪৯ বয়স : 60 লিঙ্গ : পুৰুষ	FVC0004306 ফটো উপলব্ধ	45 নাম : দিব মুড়া পিতাৰ নাম: চুলেমান ঘৰ নং : ১৪৯ বয়স : 40 লিঙ্গ : পুৰুষ	FVC0004307 ফটো উপলব্ধ
46 নাম : শান্তী সুকৰাম স্বামীৰ নাম: বিৰু মুণ্ডা ঘৰ নং : ১৪৯ বয়স : 40 লিঙ্গ : মহিলা	FVC1597257 ফটো উপলব্ধ	E2 47 নাম : মাইনা ৰবিদাস স্বামীৰ নাম: জয়পতি ঘৰ নং : ১৫০ বয়স : 70 লিঙ্গ : মহিলা	FVC0004308 ফটো উপলব্ধ	48 নাম : বসন্তী ৰবিদাস স্বামীৰ নাম: ৰমেশ ঘৰ নং : ১৫০ বয়স : 43 লিঙ্গ : মহিলা	FVC0004310 ফটো উপলব্ধ
49 নাম : মহেশ ৰবিদাস পিতাৰ নাম: জয়পতি ঘৰ নং : ১৫০ বয়স : 40 লিঙ্গ : পুৰুষ	FVC0004311 ফটো উপলব্ধ	50 নাম : মিন ৰবিদাস স্বামীৰ নাম: মহেশ ৰবিদাস ঘৰ নং : ১৫০ বয়স : 37 লিঙ্গ : মহিলা	FVC1597882 ফটো উপলব্ধ	51 নাম : সুৰজ ৰবিদাস মাতৃৰ নাম: বাসন্তী ৰবিদাস ঘৰ নং : 150 বয়স : 25 লিঙ্গ : পুৰুষ	FVC0390013 ফটো উপলব্ধ
52 নাম : সঞ্জু ৰবিদাস পিতাৰ নাম: ৰমেশ ৰবিদাস ঘৰ নং : 150 বয়স : 24 লিঙ্গ : পুৰুষ	PVW0099564 ফটো উপলব্ধ	53 নাম : লক্ষী কৰ্মকাৰ স্বামীৰ নাম: ৰমেশ ঘৰ নং : ১৫২ বয়স : 50 লিঙ্গ : মহিলা	FVC0004313 ফটো উপলব্ধ	54 নাম : দীপ কৰ্মকাৰ পিতাৰ নাম: ৰমেশ কৰ্মকাৰ ঘৰ নং : ১৫২ বয়স : 32 লিঙ্গ : পুৰুষ	FVC1597871 ফটো উপলব্ধ
55 নাম : ছিপ কৰ্মকাৰ পিতাৰ নাম: ৰমেশ কৰ্মকাৰ ঘৰ নং : ১৫২ বয়স : 30 লিঙ্গ : পুৰুষ	FVC1597860 ফটো উপলব্ধ	56 নাম : চপনা কৰ্মকাৰ পিতাৰ নাম: ৰমেশ কৰ্মকাৰ ঘৰ নং : 152 বয়স : 29 লিঙ্গ : মহিলা	FVC0396408 ফটো উপলব্ধ	57 নাম : মিতকু কৰুবা পিতাৰ নাম: জগন ঘৰ নং : ১৫৩ বয়স : 70 লিঙ্গ : পুৰুষ	FVC0004314 ফটো উপলব্ধ
58 নাম : ফুলমনি কৰুবা স্বামীৰ নাম: মিতকু ঘৰ নং : ১৫৩ বয়স : 65 লিঙ্গ : মহিলা	FVC0004315 ফটো উপলব্ধ	59 নাম : কলন্তী গনজু পিতাৰ নাম: মিতকু গনজু ঘৰ নং : ১৫৩ বয়স : 45 লিঙ্গ : মহিলা	FVC0004316 ফটো উপলব্ধ	60 নাম : হৰেন কৰুবা পিতাৰ নাম: মিতকু ঘৰ নং : ১৫৩ বয়স : 40 লিঙ্গ : পুৰুষ	FVC0004318 ফটো উপলব্ধ



61 নাম : প্রমিলা মিটক স্বামীৰ নাম: হৰেন কৰুৱা ঘৰ নং : 153 বয়স : 34 লিঙ্গ : মহিলা	PVW0067355 ফটো উপলব্ধ	62 নাম : সুৰজ মিটক পিতাৰ নাম: মিটক গোৱালা ঘৰ নং : 153 বয়স : 33 লিঙ্গ : পুৰুষ	FVC4592515 ফটো উপলব্ধ	63 নাম : চমৰা মিটক গোৱালা পিতাৰ নাম: মিটক গোৱালা ঘৰ নং : 153 বয়স : 30 লিঙ্গ : পুৰুষ	FVC0396325 ফটো উপলব্ধ
64 নাম : চনামণি গোৱালা স্বামীৰ নাম: সুৰজ গোৱালা ঘৰ নং : 153 বয়স : 30 লিঙ্গ : মহিলা	FVC4592531 ফটো উপলব্ধ	65 নাম : কলাবতী গোৱালা পিতাৰ নাম: সুৰজ গোৱালা ঘৰ নং : 153 বয়স : 24 লিঙ্গ : মহিলা	PVW0099556 ফটো উপলব্ধ	66 নাম : গীতাদেবী চাহ স্বামীৰ নাম: বাধাকৃষ্ণ ঘৰ নং : 158 বয়স : 75 লিঙ্গ : মহিলা	FVC0004320 ফটো উপলব্ধ
67 নাম : বিনয় প্ৰসাদ পিতাৰ নাম: বাধাকৃষ্ণ ঘৰ নং : 158 বয়স : 44 লিঙ্গ : পুৰুষ	FVC1034908 ফটো উপলব্ধ	68 নাম : শশী গুপ্তা প্ৰসাদ স্বামীৰ নাম: বিনয় চাহ ঘৰ নং : 158 বয়স : 39 লিঙ্গ : মহিলা	FVC0004321 ফটো উপলব্ধ	69 নাম : চন তাঁতি পিতাৰ নাম: কৃষ্ণা তাঁতি ঘৰ নং : 154 বয়স : 30 লিঙ্গ : পুৰুষ	FVC1211853 ফটো উপলব্ধ
70 নাম : আনন্দ গড় পিতাৰ নাম: লক্ষেশ্বৰ ঘৰ নং : 155 বয়স : 44 লিঙ্গ : পুৰুষ	FVC0004323 ফটো উপলব্ধ	71 নাম : অনিতা গড় স্বামীৰ নাম: আনন্দ ঘৰ নং : 155 বয়স : 42 লিঙ্গ : মহিলা	FVC0004324 ফটো উপলব্ধ	72 নাম : লক্ষি গড় স্বামীৰ নাম: চানল ঘৰ নং : 155 বয়স : 40 লিঙ্গ : মহিলা	FVC0004326 ফটো উপলব্ধ
73 নাম : অংকিত খাৰিয়া পিতাৰ নাম: দেৱনাথ খাৰিয়া ঘৰ নং : 155 বয়স : 24 লিঙ্গ : পুৰুষ	FVC0548289 ফটো উপলব্ধ	74 নাম : ফুলেনা খাৰিয়া স্বামীৰ নাম: অংকিত খাৰিয়া ঘৰ নং : 155 বয়স : 23 লিঙ্গ : মহিলা	PVW0082529 ফটো উপলব্ধ	75 নাম : সুকদেৱ গড় পিতাৰ নাম: আনন্দ গড় ঘৰ নং : 155 বয়স : 23 লিঙ্গ : পুৰুষ	PVW0099465 ফটো উপলব্ধ
76 নাম : শিৱসিং গড় পিতাৰ নাম: আনন্দ গড় ঘৰ নং : 155 বয়স : 21 লিঙ্গ : পুৰুষ	PVW0054965 ফটো উপলব্ধ	77 নাম : অভিজিৎ গড় পিতাৰ নাম: দীপক গড় ঘৰ নং : 157 বয়স : 22 লিঙ্গ : পুৰুষ	FVC4598736 ফটো উপলব্ধ	78 নাম : সন্তোষ গড় পিতাৰ নাম: বিষ্ণু ঘৰ নং : 159খ বয়স : 50 লিঙ্গ : পুৰুষ	FVC0004328 ফটো উপলব্ধ
79 নাম : ববিতা গড় স্বামীৰ নাম: সন্তোষ ঘৰ নং : 159খ বয়স : 48 লিঙ্গ : মহিলা	FVC0004329 ফটো উপলব্ধ	80 নাম : বিনোদ গড় পিতাৰ নাম: বিষ্ণু ঘৰ নং : 159খ বয়স : 46 লিঙ্গ : পুৰুষ	FVC1035047 ফটো উপলব্ধ	81 নাম : বাধিকা গড় স্বামীৰ নাম: দীপক ঘৰ নং : 159খ বয়স : 42 লিঙ্গ : মহিলা	FVC0004330 ফটো উপলব্ধ
82 নাম : বৃধবাৰী গড় স্বামীৰ নাম: বিনোদ ঘৰ নং : 159 বয়স : 41 লিঙ্গ : মহিলা	FVC0004331 ফটো উপলব্ধ	83 নাম : দীপক গড় পিতাৰ নাম: বিষ্ণু ঘৰ নং : 159খ বয়স : 38 লিঙ্গ : পুৰুষ	FVC1035025 ফটো উপলব্ধ	84 নাম : উত্তম প্ৰজা পিতাৰ নাম: নাৰী প্ৰজা ঘৰ নং : 159 বয়স : 60 লিঙ্গ : পুৰুষ	FVC0004333 ফটো উপলব্ধ
85 নাম : কল্পনা প্ৰজা স্বামীৰ নাম: চমাৰু প্ৰজা ঘৰ নং : 158 বয়স : 28 লিঙ্গ : মহিলা	FVC1166909 ফটো উপলব্ধ	86 নাম : মহেশ প্ৰজা পিতাৰ নাম: কাতক ঘৰ নং : 159 বয়স : 60 লিঙ্গ : পুৰুষ	FVC0004334 ফটো উপলব্ধ	87 নাম : পাৰ্বতী প্ৰজা স্বামীৰ নাম: মহেশ ঘৰ নং : 159 বয়স : 58 লিঙ্গ : মহিলা	FVC0004335 ফটো উপলব্ধ
88 নাম : লকিমা মহেশ স্বামীৰ নাম: ৰজেশ ঘৰ নং : 159 বয়স : 42 লিঙ্গ : মহিলা	FVC0391664 ফটো উপলব্ধ	89 নাম : ৰজেশ মহেশ পিতাৰ নাম: মহেশ প্ৰজা ঘৰ নং : 159 বয়স : 34 লিঙ্গ : পুৰুষ	FVC0391698 ফটো উপলব্ধ	90 নাম : চিবিৰিয়া খাৰীয়া পিতাৰ নাম: লুলা ঘৰ নং : 160 বয়স : 56 লিঙ্গ : পুৰুষ	FVC0004336 ফটো উপলব্ধ



91 নাম : আশা খাৰীয়া স্বামীৰ নাম: চিৰিৰিয়া ঘৰ নং : ১৬০ বয়স : 44 লিঙ্গ : মহিলা	FVC0004337 ফটো উপলব্ধ	92 নাম : পবিত্ৰ তাঁতি পিতাৰ নাম: কটৰ তাঁতি ঘৰ নং : ১৬১ বয়স : 20 লিঙ্গ : পুৰুষ	PVW0063388 ফটো উপলব্ধ	93 নাম : ৰিত্তমনী বাউলী স্বামীৰ নাম: নৰনো তাঁতি ঘৰ নং : ১৬১ক বয়স : 32 লিঙ্গ : মহিলা	FVC0032656 ফটো উপলব্ধ
94 নাম : ৰামদাস তাঁতি পিতাৰ নাম: দুৰ্গা ঘৰ নং : ১৬১খ বয়স : 60 লিঙ্গ : পুৰুষ	FVC1035127 ফটো উপলব্ধ	95 নাম : পাৰ্বতী তাঁতি স্বামীৰ নাম: ৰামদাস ঘৰ নং : ১৬১ক বয়স : 55 লিঙ্গ : মহিলা	FVC0004338 ফটো উপলব্ধ	96 নাম : কৰ্ত্তব তাঁতি পিতাৰ নাম: টেংগা তাঁতি ঘৰ নং : ১৬১খ বয়স : 53 লিঙ্গ : পুৰুষ	FVC1035172 ফটো উপলব্ধ
97 নাম : ৰূপালী তাঁতি স্বামীৰ নাম: India ASSAM ঘৰ নং : ১৬১ক বয়স : 43 লিঙ্গ : মহিলা	FVC0004341 ফটো উপলব্ধ	98 নাম : চাৰিত্ৰী তাঁতি পিতাৰ নাম: ৰামদাস তাঁতি ঘৰ নং : ১৬১ক বয়স : 40 লিঙ্গ : মহিলা	FVC1035150 ফটো উপলব্ধ	99 নাম : নৰনো তাঁতি পিতাৰ নাম: ৰামদাস তাঁতি ঘৰ নং : ১৬১ক বয়স : 33 লিঙ্গ : পুৰুষ	FVC0004339 ফটো উপলব্ধ
100 নাম : গায়ত্ৰী তাঁতি পিতাৰ নাম: ৰামদাস তাঁতি ঘৰ নং : ১৬১ক বয়স : 32 লিঙ্গ : মহিলা	FVC0004340 ফটো উপলব্ধ	101 নাম : সুনীতা প্ৰজা পিতাৰ নাম: বৃধু ঘৰ নং : ১৬২ বয়স : 40 লিঙ্গ : মহিলা	FVC1035230 ফটো উপলব্ধ	102 নাম : বিশাল প্ৰজা পিতাৰ নাম: ৰাজু প্ৰজা ঘৰ নং : 162 বয়স : 22 লিঙ্গ : পুৰুষ	PVW0066662 ফটো উপলব্ধ
103 নাম : আশিশ প্ৰজা পিতাৰ নাম: ৰাজু প্ৰজা ঘৰ নং : 162 বয়স : 22 লিঙ্গ : পুৰুষ	PVW0096776 ফটো উপলব্ধ	104 নাম : ৰামদাস তাঁতি পিতাৰ নাম: বাৰিক ঘৰ নং : ১৬২ক বয়স : 70 লিঙ্গ : পুৰুষ	FVC0004343 ফটো উপলব্ধ	105 নাম : জয়মনি তাঁতি স্বামীৰ নাম: ৰামদাস ঘৰ নং : ১৬২ক বয়স : 60 লিঙ্গ : মহিলা	FVC0004344 ফটো উপলব্ধ
106 নাম : কেশৱ তাঁতি পিতাৰ নাম: ৰামদাস ঘৰ নং : ১৬২ক বয়স : 48 লিঙ্গ : পুৰুষ	FVC0004345 ফটো উপলব্ধ	107 নাম : পুষ্পাঞ্জলী তাঁতি পিতাৰ নাম: কতব তাঁতি ঘৰ নং : 163 বয়স : 22 লিঙ্গ : মহিলা	FVC1459890 ফটো উপলব্ধ	108 নাম : বিজয় ৰাউতীয়া পিতাৰ নাম: বোলে ৰাউতীয়া ঘৰ নং : 164 বয়স : 28 লিঙ্গ : পুৰুষ	FVC0389189 ফটো উপলব্ধ
109 নাম : ৰাধিকা ৰাউতীয়া পিতাৰ নাম: বোলে ৰাউতীয়া ঘৰ নং : 164 বয়স : 28 লিঙ্গ : মহিলা	FVC0389213 ফটো উপলব্ধ	110 নাম : অজয় ৰাউতীয়া পিতাৰ নাম: বোলে ৰাউতীয়া ঘৰ নং : 164 বয়স : 25 লিঙ্গ : পুৰুষ	FVC0389148 ফটো উপলব্ধ	# 111 নাম : চাৰিকা ৰাওতীয়া পিতাৰ নাম: বুলে ৰাওতীয়া ঘৰ নং : 164 ক বয়স : 22 লিঙ্গ : মহিলা	PVW0038042 ফটো উপলব্ধ
112 নাম : বুলে ৰাওতীয়া পিতাৰ নাম: অঞ্জাত ঘৰ নং : ১৬৪ক বয়স : 60 লিঙ্গ : পুৰুষ	FVC0004346 ফটো উপলব্ধ	113 নাম : চনু কান্দা পিতাৰ নাম: কান্দা ৰাউতীয়া ঘৰ নং : ১৬৪ক বয়স : 55 লিঙ্গ : মহিলা	FVC0004347 ফটো উপলব্ধ	114 নাম : চুকুৰী প্ৰজা স্বামীৰ নাম: অজিত প্ৰজা ঘৰ নং : ১৬৫ বয়স : 70 লিঙ্গ : মহিলা	FVC0004348 ফটো উপলব্ধ
115 নাম : ৰীতা প্ৰজা মাতৃৰ নাম: চুকুৰী প্ৰজা ঘৰ নং : 165 বয়স : 41 লিঙ্গ : মহিলা	FVC0224295 ফটো উপলব্ধ	116 নাম : ৰাজেশ মুণ্ডা পিতাৰ নাম: সুক্ৰাম মুণ্ডা ঘৰ নং : 166 বয়স : 48 লিঙ্গ : পুৰুষ	PVW0075846 ফটো উপলব্ধ	117 নাম : অনিতা ভূমিজ স্বামীৰ নাম: পৰেশ ঘৰ নং : ১৬৬ বয়স : 42 লিঙ্গ : মহিলা	FVC0004350 ফটো উপলব্ধ
118 নাম : পাৰ্বতী পাহাৰীয়া স্বামীৰ নাম: মোহন ঘৰ নং : ১৬৭ বয়স : 80 লিঙ্গ : মহিলা	FVC0004351 ফটো উপলব্ধ	119 নাম : আনন্দ মাহাতু পিতাৰ নাম: দুৰ্গা ঘৰ নং : ১৬৮ বয়স : 40 লিঙ্গ : পুৰুষ	FVC1035467 ফটো উপলব্ধ	120 নাম : গৌতম প্ৰজা পিতাৰ নাম: অনীল প্ৰজা ঘৰ নং : 170 বয়স : 31 লিঙ্গ : পুৰুষ	FVC0234872 ফটো উপলব্ধ



121 নাম : আৰতি প্রজা পিতাৰ নাম: বতন প্রজা ঘৰ নং : 170 বয়স : 29 লিঙ্গ : মহিলা	FVC0233973 ফটো উপলব্ধ	122 নাম : হিকমী প্রজা পিতাৰ নাম: চুন্দো ঘৰ নং : ১৭০ক বয়স : 70 লিঙ্গ : পুৰুষ	FVC0004353 ফটো উপলব্ধ	123 নাম : ফুলমনি প্রজা স্বামীৰ নাম: হিকমী ঘৰ নং : ১৭০ক বয়স : 65 লিঙ্গ : মহিলা	FVC0004354 ফটো উপলব্ধ
124 নাম : দেবেন অনীল পিতাৰ নাম: অনিল প্রজা ঘৰ নং : ১৭০খ বয়স : 41 লিঙ্গ : পুৰুষ	FVC1597291 ফটো উপলব্ধ	125 নাম : বীনা প্রজা পিতাৰ নাম: অনিল প্রজা ঘৰ নং : ১৭০খ বয়স : 38 লিঙ্গ : মহিলা	FVC1597279 ফটো উপলব্ধ	126 নাম : সঞ্জীতা প্রজা পিতাৰ নাম: হিকমী প্রজা ঘৰ নং : ১৭০ক বয়স : 36 লিঙ্গ : মহিলা	FVC1597917 ফটো উপলব্ধ
127 নাম : সবিতা প্রজা পিতাৰ নাম: অনিল প্রজা ঘৰ নং : ১৭০খ বয়স : 35 লিঙ্গ : মহিলা	FVC1597280 ফটো উপলব্ধ	128 নাম : মনজীতা প্রজা পিতাৰ নাম: হিকমী প্রজা ঘৰ নং : ১৭০ক বয়স : 33 লিঙ্গ : মহিলা	FVC1597906 ফটো উপলব্ধ	129 নাম : বিজয় প্রজা পিতাৰ নাম: হিকমী প্রজা ঘৰ নং : ১৭০ক বয়স : 30 লিঙ্গ : পুৰুষ	FVC1597893 ফটো উপলব্ধ
130 নাম : সুনিতা সুকৰাম স্বামীৰ নাম: সৌনা মুণ্ডা ঘৰ নং : 171ক বয়স : 33 লিঙ্গ : মহিলা	FVC4576849 ফটো উপলব্ধ	131 নাম : চনা মুণ্ডা পিতাৰ নাম: বিক্র মুণ্ডা ঘৰ নং : 171ক বয়স : 27 লিঙ্গ : পুৰুষ	FVC4585196 ফটো উপলব্ধ	132 নাম : মিটালী তাঁতি পিতাৰ নাম: মংলো তাঁতি ঘৰ নং : 171 বয়স : 26 লিঙ্গ : মহিলা	FVC0234724 ফটো উপলব্ধ
133 নাম : বীমা তাঁতী পিতাৰ নাম: মংলো তাঁতী ঘৰ নং : 171 বয়স : 23 লিঙ্গ : মহিলা	FVC0483693 ফটো উপলব্ধ	134 নাম : সঞ্জীব তাঁতী পিতাৰ নাম: মংলু তাঁতী ঘৰ নং : 171 খ বয়স : 20 লিঙ্গ : পুৰুষ	PVW0063396 ফটো উপলব্ধ	135 নাম : অনিতা চাম স্বামীৰ নাম: সুখৰীম প্রজা ঘৰ নং : 171 ক বয়স : 39 লিঙ্গ : মহিলা	FVC0392605 ফটো উপলব্ধ
136 নাম : অমৃত তাঁতী পিতাৰ নাম: মোংগু তাঁতী ঘৰ নং : 171খ বয়স : 22 লিঙ্গ : পুৰুষ	FVC4604880 ফটো উপলব্ধ	E 137 নাম : মংলো তাঁতি পিতাৰ নাম: অমুচ ঘৰ নং : ১৭১খ বয়স : 52 লিঙ্গ : পুৰুষ	FVC0004356 ফটো উপলব্ধ	138 নাম : প্রমিলা তাঁতি স্বামীৰ নাম: মংলো ঘৰ নং : ১৭১খ বয়স : 48 লিঙ্গ : মহিলা	FVC0004357 ফটো উপলব্ধ
139 নাম : সুৰতি তাঁতি পিতাৰ নাম: হৰেন ধৰ ঘৰ নং : 173 বয়স : 35 লিঙ্গ : মহিলা	FVC0435602 ফটো উপলব্ধ	140 নাম : বিচেন প্রজা পিতাৰ নাম: বিশ্রাম প্রজা ঘৰ নং : 173 বয়স : 24 লিঙ্গ : পুৰুষ	FVC0546424 ফটো উপলব্ধ	141 নাম : মন্তী গোৱালা পিতাৰ নাম: বাজু গোৱালা ঘৰ নং : ১৭৩খ বয়স : 24 লিঙ্গ : মহিলা	PVW0081174 ফটো উপলব্ধ
142 নাম : শান্তী প্রজা পিতাৰ নাম: বিক্রম প্রজা ঘৰ নং : 173 গ বয়স : 21 লিঙ্গ : মহিলা	PVW0028464 ফটো উপলব্ধ	143 নাম : মালতী বিক্রম পিতাৰ নাম: বিক্রম প্রজা ঘৰ নং : 173গ বয়স : 29 লিঙ্গ : মহিলা	FVC0545160 ফটো উপলব্ধ	144 নাম : আনিতা উৎতা স্বামীৰ নাম: জেঠু প্রজা ঘৰ নং : 173 গ বয়স : 41 লিঙ্গ : মহিলা	FVC0412031 ফটো উপলব্ধ
145 নাম : বিছনাথ প্রজা পিতাৰ নাম: বিছনাথ প্রজা ঘৰ নং : 173 গ বয়স : 31 লিঙ্গ : পুৰুষ	FVC0389346 ফটো উপলব্ধ	146 নাম : ফুলেশ্বৰ মুণ্ডা পিতাৰ নাম: পট মুণ্ডা ঘৰ নং : 173 খ বয়স : 34 লিঙ্গ : মহিলা	FVC0389205 ফটো উপলব্ধ	E 147 নাম : পট মুণ্ডা পিতাৰ নাম: বিৰছা ঘৰ নং : ১৭৩খ বয়স : 60 লিঙ্গ : পুৰুষ	FVC1035581 ফটো উপলব্ধ
148 নাম : তিলেশ্বৰ পট মুণ্ডা পিতাৰ নাম: পট মুণ্ডা ঘৰ নং : ১৭৩খ বয়স : 47 লিঙ্গ : মহিলা	FVC1597928 ফটো উপলব্ধ	149 নাম : বাজো গোৱালা পিতাৰ নাম: পট মুণ্ডা ঘৰ নং : ১৭৩খ বয়স : 44 লিঙ্গ : পুৰুষ	FVC1597939 ফটো উপলব্ধ	150 নাম : চুনিল পটৰ মুণ্ডা পিতাৰ নাম: পট মুণ্ডা ঘৰ নং : ১৭৩খ বয়স : 42 লিঙ্গ : পুৰুষ	FVC1597951 ফটো উপলব্ধ



151 নাম : বুকমণী প্রজা স্বামীৰ নাম : বিশ্রাম ঘৰ নং : ১৭৩গ বয়স : 40 লিঙ্গ : মহিলা	FVC0004365	ফটো উপলব্ধ	152 নাম : জেঠু প্রজা পিতাৰ নাম : চুকৰাম প্রজা ঘৰ নং : ১৭৩গ বয়স : 39 লিঙ্গ : পুৰুষ	FVC0004367	ফটো উপলব্ধ	153 নাম : সুৰজমণী মুণ্ডা পিতাৰ নাম : পট মুণ্ডা ঘৰ নং : ১৭৩খ বয়স : 38 লিঙ্গ : মহিলা	FVC1597940	ফটো উপলব্ধ
154 নাম : দেবাৰু মুণ্ডা পিতাৰ নাম : গৈন্দা মুণ্ডা ঘৰ নং : ১৭৩ক বয়স : 37 লিঙ্গ : পুৰুষ	FVC0004361	ফটো উপলব্ধ	155 নাম : অনিতা মুণ্ডা স্বামীৰ নাম : দেবাৰু মুণ্ডা ঘৰ নং : ১৭৩ক বয়স : 37 লিঙ্গ : মহিলা	FVC0004362	ফটো উপলব্ধ	156 নাম : চমাৰী মুণ্ডা পিতাৰ নাম : পট মুণ্ডা ঘৰ নং : ১৭৩খ বয়স : 34 লিঙ্গ : মহিলা	FVC1597973	ফটো উপলব্ধ
E 157 নাম : সাবিত্ৰী পৰন স্বামীৰ নাম : অশোক মাৰি ঘৰ নং : 174খ বয়স : 25 লিঙ্গ : মহিলা	FVC4567764	ফটো উপলব্ধ	158 নাম : মাকডলি মুণ্ডা স্বামীৰ নাম : সিংহ ঘৰ নং : ১৭৪খ বয়স : 75 লিঙ্গ : মহিলা	FVC0004369	ফটো উপলব্ধ	159 নাম : ভন্দলা মুড়া পিতাৰ নাম : লালু মুড়া ঘৰ নং : ১৭৪খ বয়স : 61 লিঙ্গ : পুৰুষ	FVC1632377	ফটো উপলব্ধ
160 নাম : চমাৰী মুড়া স্বামীৰ নাম : ভন্দলা মুড়া ঘৰ নং : ১৭৪খ বয়স : 59 লিঙ্গ : মহিলা	FVC1632344	ফটো উপলব্ধ	E 161 নাম : ছমাৰী মুণ্ডা স্বামীৰ নাম : দেৱা ঘৰ নং : ১৭৪খ বয়স : 55 লিঙ্গ : মহিলা	FVC0004370	ফটো উপলব্ধ	162 নাম : ছকুৰ মুড়া পিতাৰ নাম : ভন্দলা মুড়া ঘৰ নং : ১৭৪খ বয়স : 36 লিঙ্গ : পুৰুষ	FVC1632355	ফটো উপলব্ধ
163 নাম : চানিকা মুণ্ডা পিতাৰ নাম : সিংহ মুণ্ডা ঘৰ নং : ১৭৪খ বয়স : 36 লিঙ্গ : পুৰুষ	FVC1597995	ফটো উপলব্ধ	164 নাম : সীমা মুণ্ডা স্বামীৰ নাম : কালা মুণ্ডা ঘৰ নং : ১৭৪খ বয়স : 34 লিঙ্গ : মহিলা	FVC1597984	ফটো উপলব্ধ	165 নাম : শান্তী পৰজা মাতৃৰ নাম : শ্ৰী মতী পৰজা ঘৰ নং : ১৭৭ক বয়স : 34 লিঙ্গ : মহিলা	FVC0036459	ফটো উপলব্ধ
166 নাম : অজিত পৰজা মাতৃৰ নাম : শ্ৰীমতী পৰজা ঘৰ নং : ১৭৭ক বয়স : 34 লিঙ্গ : পুৰুষ	FVC0036467	ফটো উপলব্ধ	167 নাম : শ্ৰীমতী প্রজা পিতাৰ নাম : চিণ্ডু ঘৰ নং : ১৭৭ক বয়স : 60 লিঙ্গ : মহিলা	FVC0004373	ফটো উপলব্ধ	168 নাম : বাদল প্রজা পিতাৰ নাম : বিনোদ প্রজা ঘৰ নং : 178 বয়স : 25 লিঙ্গ : পুৰুষ	FVC1460757	ফটো উপলব্ধ
169 নাম : ববিতা প্রজা স্বামীৰ নাম : অদীশ প্রজা ঘৰ নং : 178 খ বয়স : 23 লিঙ্গ : মহিলা	FVC4550257	ফটো উপলব্ধ	E 170 নাম : বিনোদ প্রজা পিতাৰ নাম : মায়ু ঘৰ নং : ১৭৮খ বয়স : 48 লিঙ্গ : পুৰুষ	FVC1035809	ফটো উপলব্ধ	171 নাম : সৰস্বতী প্রজা স্বামীৰ নাম : দিনো ঘৰ নং : ১৭৮খ বয়স : 41 লিঙ্গ : মহিলা	FVC1035821	ফটো উপলব্ধ
172 নাম : অমৰ প্রজা পিতাৰ নাম : টিঙ্কু প্রজা ঘৰ নং : 179 বয়স : 24 লিঙ্গ : পুৰুষ	FVC4597183	ফটো উপলব্ধ	173 নাম : বীমা তাঁতী স্বামীৰ নাম : আতিশ তাঁতী ঘৰ নং : 179 ক বয়স : 22 লিঙ্গ : মহিলা	PVW0020800	ফটো উপলব্ধ	174 নাম : বিকাশ প্রজা পিতাৰ নাম : টিঙ্কু প্রজা ঘৰ নং : 179 বয়স : 22 লিঙ্গ : পুৰুষ	PVW0066977	ফটো উপলব্ধ
175 নাম : আতিশ তাঁতী পিতাৰ নাম : সঞ্জয় তাঁতী ঘৰ নং : 179 ক বয়স : 23 লিঙ্গ : পুৰুষ	FVC4551008	ফটো উপলব্ধ	176 নাম : টিঙ্কু প্রজা পিতাৰ নাম : লিম্বাই ঘৰ নং : ১৭৯খ বয়স : 44 লিঙ্গ : পুৰুষ	FVC0004377	ফটো উপলব্ধ	177 নাম : বেলমতী তাঁতি স্বামীৰ নাম : সঞ্জয় ঘৰ নং : ১৭৯ক বয়স : 42 লিঙ্গ : মহিলা	FVC0004375	ফটো উপলব্ধ
178 নাম : গীতা প্রজা স্বামীৰ নাম : টিংকো ঘৰ নং : ১৭৯খ বয়স : 42 লিঙ্গ : মহিলা	FVC0004378	ফটো উপলব্ধ	179 নাম : বাচ প্রজা স্বামীৰ নাম : জিতেন ঘৰ নং : ১৮০ বয়স : 55 লিঙ্গ : মহিলা	FVC1035912	ফটো উপলব্ধ	180 নাম : মনী জিতেন পিতাৰ নাম : জিতেন প্রজা ঘৰ নং : 180 বয়স : 29 লিঙ্গ : মহিলা	PVW0067371	ফটো উপলব্ধ



181 নাম : মনিকা প্ৰজা পিতাৰ নাম: জিতেন প্ৰজা ঘৰ নং : 180 বয়স : 21 লিঙ্গ : মহিলা	PVW0043117 ফটো উপলব্ধ	182 নাম : প্ৰদ্যুম্ন কৰ্মকাৰ পিতাৰ নাম: প্ৰদীপ কৰ্মকাৰ ঘৰ নং : 181 খ বয়স : 29 লিঙ্গ : পুৰুষ	PVW0017079 ফটো উপলব্ধ	183 নাম : গীতাজ্জলী প্ৰদীপ পিতাৰ নাম: প্ৰদীপ প্ৰজা ঘৰ নং : 181 খ বয়স : 26 লিঙ্গ : মহিলা	FVC1142777 ফটো উপলব্ধ
184 নাম : নিৰেন প্ৰজা পিতাৰ নাম: ধনপত প্ৰজা ঘৰ নং : 1৮১ক বয়স : 47 লিঙ্গ : পুৰুষ	FVC0004379 ফটো উপলব্ধ	185 নাম : প্ৰদীপ প্ৰজা পিতাৰ নাম: গনেশ ঘৰ নং : 1৮১খ বয়স : 46 লিঙ্গ : পুৰুষ	FVC0004383 ফটো উপলব্ধ	186 নাম : আনন্দ প্ৰজা পিতাৰ নাম: ধনপত প্ৰজা ঘৰ নং : 1৮১ক বয়স : 45 লিঙ্গ : পুৰুষ	FVC0004380 ফটো উপলব্ধ
187 নাম : তাৰাবতী প্ৰজা স্বামীৰ নাম: আনন্দ ঘৰ নং : 1৮১ক বয়স : 42 লিঙ্গ : মহিলা	FVC0004381 ফটো উপলব্ধ	188 নাম : অনিতা গুণেশ স্বামীৰ নাম: প্ৰদীপ ঘৰ নং : 1৮১খ বয়স : 42 লিঙ্গ : মহিলা	FVC1035990 ফটো উপলব্ধ	189 নাম : অনিতা প্ৰজা মাতৃৰ নাম: চাবি প্ৰজা ঘৰ নং : 1৮১ক বয়স : 36 লিঙ্গ : মহিলা	FVC1597780 ফটো উপলব্ধ
E 190 নাম : বামচৰণ বৰিদাস পিতাৰ নাম: পুত্ৰাচী ঘৰ নং : 1৮২ বয়স : 65 লিঙ্গ : পুৰুষ	FVC1036006 ফটো উপলব্ধ	191 নাম : পুতলী বৰিদাস স্বামীৰ নাম: বামচৰণ ঘৰ নং : 1৮২ বয়স : 60 লিঙ্গ : মহিলা	FVC1036017 ফটো উপলব্ধ	192 নাম : শ্যাম বৰিদাস পিতাৰ নাম: বামচৰণ ঘৰ নং : 1৮২ বয়স : 39 লিঙ্গ : পুৰুষ	FVC0004384 ফটো উপলব্ধ
193 নাম : পুনম বৰিদাস স্বামীৰ নাম: স্যাম বৰিদাস ঘৰ নং : 182 বয়স : 35 লিঙ্গ : মহিলা	FVC0390658 ফটো উপলব্ধ	194 নাম : পূৰ্ণিমা বৰিদাস স্বামীৰ নাম: সুনীল বৰিদাস ঘৰ নং : 182 বয়স : 33 লিঙ্গ : মহিলা	PVW0101675 ফটো উপলব্ধ	195 নাম : চুনিল বৰিদাস পিতাৰ নাম: বামচৰণ বৰিদাস ঘৰ নং : 1৮২ বয়স : 29 লিঙ্গ : পুৰুষ	FVC0038638 ফটো উপলব্ধ
196 নাম : মালতী খাৰীয়া স্বামীৰ নাম: বিহা ঘৰ নং : 1৮৩ বয়স : 80 লিঙ্গ : মহিলা	FVC0004385 ফটো উপলব্ধ	197 নাম : বিনোদ খাৰীয়া পিতাৰ নাম: বিহা ঘৰ নং : 1৮৩ বয়স : 65 লিঙ্গ : পুৰুষ	FVC0004386 ফটো উপলব্ধ	198 নাম : বিৰচমনি খাৰীয়া স্বামীৰ নাম: বিনোদ ঘৰ নং : 1৮৩ বয়স : 60 লিঙ্গ : মহিলা	FVC1036073 ফটো উপলব্ধ
199 নাম : কৃষ্ণ খাৰীয়া পিতাৰ নাম: বিনোদ খাৰীয়া ঘৰ নং : 183 বয়স : 29 লিঙ্গ : পুৰুষ	FVC0404467 ফটো উপলব্ধ	200 নাম : নাৰন্ন তাঁতি পিতাৰ নাম: হৰি ঘৰ নং : 1৮৪ বয়স : 55 লিঙ্গ : পুৰুষ	FVC0004388 ফটো উপলব্ধ	201 নাম : লক্ষ্মীমনি নাৰন পিতাৰ নাম: নাৰন তাঁতি ঘৰ নং : 1৮৪ বয়স : 32 লিঙ্গ : মহিলা	PVW0052225 ফটো উপলব্ধ
202 নাম : পাৰ্বতী তাঁতি পিতাৰ নাম: নাৰন তাঁতি ঘৰ নং : 184 বয়স : 32 লিঙ্গ : মহিলা	PVW0082545 ফটো উপলব্ধ	203 নাম : অভিনাশ তাঁতি পিতাৰ নাম: নাৰন্ন তাঁতি ঘৰ নং : 184 বয়স : 28 লিঙ্গ : পুৰুষ	FVC0234534 ফটো উপলব্ধ	204 নাম : সত্য তাঁতি পিতাৰ নাম: কৰুণা ঘৰ নং : 1৮৫ বয়স : 45 লিঙ্গ : পুৰুষ	FVC0004390 ফটো উপলব্ধ
205 নাম : লক্ষণ তাঁতি পিতাৰ নাম: কৰুণা ঘৰ নং : 1৮৫ বয়স : 42 লিঙ্গ : পুৰুষ	FVC0004391 ফটো উপলব্ধ	206 নাম : নিৰ্মলা তাঁতি স্বামীৰ নাম: লক্ষণ ঘৰ নং : 1৮৫ বয়স : 40 লিঙ্গ : মহিলা	FVC0004392 ফটো উপলব্ধ	207 নাম : শিবা তাঁতি পিতাৰ নাম: লক্ষণ তাঁতি ঘৰ নং : 1৮৫ বয়স : 20 লিঙ্গ : পুৰুষ	PVW0036202 ফটো উপলব্ধ
208 নাম : শান্তি বৰিদাস পিতাৰ নাম: বাজাৰাম ঘৰ নং : 1৮৭ বয়স : 80 লিঙ্গ : পুৰুষ	FVC0004393 ফটো উপলব্ধ	209 নাম : তুলশী বৰিদাস পিতাৰ নাম: শান্তি বৰিদাস ঘৰ নং : 1৮৭ বয়স : 50 লিঙ্গ : পুৰুষ	FVC0004394 ফটো উপলব্ধ	210 নাম : চুকমনি চৈতন স্বামীৰ নাম: চুৰেশ বৰিদাস ঘৰ নং : 187 ক বয়স : 45 লিঙ্গ : মহিলা	PVW0002014 ফটো উপলব্ধ



211 নাম : বেণু ববিদাস স্বামীৰ নাম: তুলসী ববিদাস ঘৰ নং : ১৮৭ বয়স : 36 লিঙ্গ : মহিলা	FVC1042951 ফটো উপলব্ধ	212 নাম : মালতি ববিদাস পিতাৰ নাম: চুৰেশ ববিদাস ঘৰ নং : 187 বয়স : 28 লিঙ্গ : মহিলা	FVC0412619 ফটো উপলব্ধ	213 নাম : বাধেশ্যাম ববিদাস পিতাৰ নাম: চুৰেশ ববিদাস ঘৰ নং : ১৮৭ বয়স : 22 লিঙ্গ : পুৰুষ	PVW0035360 ফটো উপলব্ধ
214 নাম : বিৰেন ববিদাস পিতাৰ নাম: বামদেও ঘৰ নং : ১৮৮ বয়স : 55 লিঙ্গ : পুৰুষ	FVC0004396 ফটো উপলব্ধ	215 নাম : বুমিনা ববিদাস স্বামীৰ নাম: বিৰেন ঘৰ নং : ১৮৮ বয়স : 50 লিঙ্গ : মহিলা	FVC0004397 ফটো উপলব্ধ	216 নাম : হেমা ববিদাস পিতাৰ নাম: বিৰেন ববিদাস ঘৰ নং : ১৮৮ বয়স : 30 লিঙ্গ : মহিলা	FVC1597304 ফটো উপলব্ধ
217 নাম : হেৰালী ববিদাস পিতাৰ নাম: বিৰেন ববিদাস ঘৰ নং : 188 বয়স : 26 লিঙ্গ : মহিলা	FVC0412627 ফটো উপলব্ধ	218 নাম : বিৰাজ ববিদাস পিতাৰ নাম: বিৰেন ববিদাস ঘৰ নং : ১৮৮ বয়স : 23 লিঙ্গ : পুৰুষ	PVW0035063 ফটো উপলব্ধ	219 নাম : চিমা ববিদাস পিতাৰ নাম: বিৰেন ববিদাস ঘৰ নং : ১৮৮ বয়স : 23 লিঙ্গ : মহিলা	PVW0035071 ফটো উপলব্ধ
220 নাম : বাসন্তি ধানুৱাৰ স্বামীৰ নাম: চমৰী ধানুৱাৰ ঘৰ নং : ১৮৮ক বয়স : 64 লিঙ্গ : মহিলা	FVC0004398 ফটো উপলব্ধ	221 নাম : বতন ধানুৱাৰ পিতাৰ নাম: চমৰী ধানুৱাৰ ঘৰ নং : ১৮৮ক বয়স : 45 লিঙ্গ : পুৰুষ	FVC0004399 ফটো উপলব্ধ	222 নাম : প্ৰতিমা ধানুৱাৰ স্বামীৰ নাম: বতন ধানুৱাৰ ঘৰ নং : ১৮৮ক বয়স : 36 লিঙ্গ : মহিলা	FVC0004401 ফটো উপলব্ধ
223 নাম : চুকৰাম মাৰি পিতাৰ নাম: নৰেশ মাৰি ঘৰ নং : ১৮৯ বয়স : 43 লিঙ্গ : পুৰুষ	FVC1598001 ফটো উপলব্ধ	224 নাম : ভাগ্যৱতী মাৰি স্বামীৰ নাম: চুকৰাম মাৰি ঘৰ নং : 189 বয়স : 33 লিঙ্গ : মহিলা	FVC1458496 ফটো উপলব্ধ	225 নাম : বীশী নৰেশ পিতাৰ নাম: নৰেশ মাৰি ঘৰ নং : 189 বয়স : 32 লিঙ্গ : মহিলা	FVC4577318 ফটো উপলব্ধ
226 নাম : আচামগনি তাঁতি স্বামীৰ নাম: ললিত ঘৰ নং : ১৯০ বয়স : 52 লিঙ্গ : মহিলা	FVC0004405 ফটো উপলব্ধ	227 নাম : ৰপিনা তাঁতি স্বামীৰ নাম: নৰেশ তাঁতি ঘৰ নং : 190 বয়স : 29 লিঙ্গ : মহিলা	FVC0389544 ফটো উপলব্ধ	228 নাম : বৈঠাক খাৰীয়া পিতাৰ নাম: মুনু ঘৰ নং : ১৯১ বয়স : 65 লিঙ্গ : পুৰুষ	FVC0004409 ফটো উপলব্ধ
229 নাম : লক্ষ্মী খাড়িয়া পিতাৰ নাম: বৈঠাকু খাড়িয়া ঘৰ নং : ১৯১ বয়স : 34 লিঙ্গ : মহিলা	FVC1598012 ফটো উপলব্ধ	230 নাম : শকুন্তলা তাঁতি স্বামীৰ নাম: চোদন ঘৰ নং : ১৯২ বয়স : 63 লিঙ্গ : মহিলা	FVC0004411 ফটো উপলব্ধ	231 নাম : বিনোদ বাড়াইক পিতাৰ নাম: চোদন তাঁতি ঘৰ নং : ১৯২ বয়স : 29 লিঙ্গ : পুৰুষ	FVC0294678 ফটো উপলব্ধ
232 নাম : ৰেন বাড়াইক স্বামীৰ নাম: বিনোদ বাড়াইক ঘৰ নং : 192 বয়স : 29 লিঙ্গ : মহিলা	FVC0389783 ফটো উপলব্ধ	233 নাম : বিৰছি তিলেশ্বৰ পিতাৰ নাম: তিলেশ্বৰ তাঁতি ঘৰ নং : 193 ক বয়স : 29 লিঙ্গ : মহিলা	PVW0016865 ফটো উপলব্ধ	234 নাম : তিলেশ্বৰ তাঁতি পিতাৰ নাম: চমাবু ঘৰ নং : ১৯৩ক বয়স : 60 লিঙ্গ : পুৰুষ	FVC0004412 ফটো উপলব্ধ
235 নাম : লক্ষী তাঁতি পিতাৰ নাম: চমাবু ঘৰ নং : ১৯৩ক বয়স : 55 লিঙ্গ : মহিলা	FVC1036313 ফটো উপলব্ধ	236 নাম : সাধু মাৰি পিতাৰ নাম: অৰ্জুন ঘৰ নং : ১৯৫ক বয়স : 50 লিঙ্গ : পুৰুষ	FVC0004413 ফটো উপলব্ধ	237 নাম : গৌৰা মাৰি পিতাৰ নাম: অৰ্জুন ঘৰ নং : ১৯৫ক বয়স : 40 লিঙ্গ : পুৰুষ	FVC0004415 ফটো উপলব্ধ
238 নাম : সুমেশ পানুতাঁতি পিতাৰ নাম: যুজাষ্টি ঘৰ নং : ১৯৬ বয়স : 45 লিঙ্গ : পুৰুষ	FVC0004418 ফটো উপলব্ধ	239 নাম : ৰুমেশ পানুতাঁতি পিতাৰ নাম: যুজাষ্টি ঘৰ নং : ১৯৬ বয়স : 44 লিঙ্গ : পুৰুষ	FVC1036426 ফটো উপলব্ধ	240 নাম : বিমলাপান তাঁতি স্বামীৰ নাম: ৰমেশ তাঁতি ঘৰ নং : 196 বয়স : 42 লিঙ্গ : মহিলা	FVC4577359 ফটো উপলব্ধ



241 নাম : বিজলী তাঁতী পিতাৰ নাম : টংকা ঘৰ নং : ১৯৭খ বয়স : 45 লিঙ্গ : মহিলা	FVC1036459 ফটো উপলব্ধ	242 নাম : শিবকুমাৰ গুৱালা পিতাৰ নাম : এতুবা ঘৰ নং : ১৯৮ বয়স : 60 লিঙ্গ : পুৰুষ	FVC0004419 ফটো উপলব্ধ	243 নাম : কৰমতি গুৱালা পিতাৰ নাম : শিবকুমাৰ ঘৰ নং : ১৯৮ বয়স : 40 লিঙ্গ : মহিলা	FVC1036493 ফটো উপলব্ধ
244 নাম : অৰ্জুন কৰ্মকাৰ পিতাৰ নাম : সুৰেশ কৰ্মকাৰ ঘৰ নং : 198গ বয়স : 24 লিঙ্গ : পুৰুষ	FVC4577011 ফটো উপলব্ধ	245 নাম : অমৰ গুৱালা পিতাৰ নাম : শিবকুমাৰ গুৱালা ঘৰ নং : ১৯৮ বয়স : 20 লিঙ্গ : পুৰুষ	PVW0066209 ফটো উপলব্ধ	246 নাম : বিছা খাৰীয়া পিতাৰ নাম : চেতু ঘৰ নং : ১৯৯ বয়স : 74 লিঙ্গ : পুৰুষ	FVC0004423 ফটো উপলব্ধ
247 নাম : জীবন খাৰীয়া পিতাৰ নাম : বিছা ঘৰ নং : ১৯৯ বয়স : 50 লিঙ্গ : পুৰুষ	FVC1036539 ফটো উপলব্ধ	248 নাম : ৰঞ্জিতা খাৰীয়া স্বামীৰ নাম : জ্যোতি ঘৰ নং : ১৯৯ বয়স : 46 লিঙ্গ : মহিলা	FVC0004424 ফটো উপলব্ধ	249 নাম : শুকন্তলা খাৰীয়া পিতাৰ নাম : বিছা খাৰীয়া ঘৰ নং : ১৯৯ বয়স : 35 লিঙ্গ : মহিলা	FVC0004425 ফটো উপলব্ধ
250 নাম : সন্জীৱ খাৰীয়া পিতাৰ নাম : জ্যোতি খাৰীয়া ঘৰ নং : 199 বয়স : 22 লিঙ্গ : পুৰুষ	PVW0067900 ফটো উপলব্ধ	251 নাম : নিৰা খাৰীয়া স্বামীৰ নাম : অমৰদীপ ঘৰ নং : ২০০ বয়স : 50 লিঙ্গ : মহিলা	FVC0004426 ফটো উপলব্ধ	252 নাম : অমিত খাৰীয়া পিতাৰ নাম : অমৰদীপ খাৰীয়া ঘৰ নং : 200 বয়স : 32 লিঙ্গ : পুৰুষ	FVC1373968 ফটো উপলব্ধ
253 নাম : চাম খাৰীয়া পিতাৰ নাম : অমৰদীপ খাৰীয়া ঘৰ নং : 200 বয়স : 28 লিঙ্গ : মহিলা	FVC1373927 ফটো উপলব্ধ	254 নাম : ৰাম খাৰীয়া পিতাৰ নাম : অমৰদীপ খাৰীয়া ঘৰ নং : 200 বয়স : 28 লিঙ্গ : পুৰুষ	FVC1374081 ফটো উপলব্ধ	255 নাম : চুমিত খাৰীয়া পিতাৰ নাম : ৰাজেন খাৰীয়া ঘৰ নং : 201 বয়স : 28 লিঙ্গ : পুৰুষ	FVC0404798 ফটো উপলব্ধ
256 নাম : চপ্পা কানাই স্বামীৰ নাম : সুমিত খাৰীয়া ঘৰ নং : 201 বয়স : 27 লিঙ্গ : মহিলা	FVC1420744 ফটো উপলব্ধ	257 নাম : জিতু খাৰীয়া পিতাৰ নাম : ৰাজেন খাৰীয়া ঘৰ নং : 201 বয়স : 25 লিঙ্গ : পুৰুষ	FVC0234203 ফটো উপলব্ধ	258 নাম : আচা খাৰীয়া পিতাৰ নাম : জন খাৰীয়া ঘৰ নং : 201ক বয়স : 25 লিঙ্গ : মহিলা	FVC4586558 ফটো উপলব্ধ
259 নাম : ৰঞ্জিতা খাৰীয়া স্বামীৰ নাম : বিকাশ খাৰীয়া ঘৰ নং : 201 ক বয়স : 22 লিঙ্গ : মহিলা	PVW0013730 ফটো উপলব্ধ	260 নাম : অবিলাচ খাৰীয়া পিতাৰ নাম : জন খাৰীয়া ঘৰ নং : 201 ক বয়স : 30 লিঙ্গ : পুৰুষ	FVC0231217 ফটো উপলব্ধ	261 নাম : বিকাশ খাৰীয়া পিতাৰ নাম : জন খাৰীয়া ঘৰ নং : 201 ক বয়স : 28 লিঙ্গ : পুৰুষ	FVC0231258 ফটো উপলব্ধ
262 নাম : ৰাধী ৰোগ স্বামীৰ নাম : ৰোগী কিশান ঘৰ নং : ২০১খ বয়স : 38 লিঙ্গ : মহিলা	FVC0004427 ফটো উপলব্ধ	E 263 নাম : ছানিয়াৰ খাৰীয়া স্বামীৰ নাম : জন খাৰীয়া ঘৰ নং : ২০১খ বয়স : ৩০ লিঙ্গ : মহিলা	FVC1036595 ফটো উপলব্ধ	264 নাম : লক্ষ্মীমনি খাৰীয়া স্বামীৰ নাম : জন ঘৰ নং : ২০১ক বয়স : 55 লিঙ্গ : মহিলা	FVC0004428 ফটো উপলব্ধ
265 নাম : ৰাজেন খাৰীয়া পিতাৰ নাম : জন ঘৰ নং : ২০১খ বয়স : 50 লিঙ্গ : পুৰুষ	FVC0004429 ফটো উপলব্ধ	266 নাম : যমুনা খাৰীয়া স্বামীৰ নাম : ৰাজেন ঘৰ নং : ২০১খ বয়স : 48 লিঙ্গ : মহিলা	FVC0004430 ফটো উপলব্ধ	267 নাম : নৰেশ লোখেশ্বৰ পিতাৰ নাম : লোখেশ্বৰ খাৰীয়া ঘৰ নং : ২০১খ বয়স : 40 লিঙ্গ : পুৰুষ	FVC1036620 ফটো উপলব্ধ
268 নাম : ৰাজেশ খাৰীয়া পিতাৰ নাম : পটলা খাৰীয়া ঘৰ নং : ২০১খ বয়স : 38 লিঙ্গ : পুৰুষ	FVC1598023 ফটো উপলব্ধ	269 নাম : অজিত খাৰীয়া মাতৃৰ নাম : লক্ষ্মীমনি খাৰীয়া ঘৰ নং : ২০১ক বয়স : 31 লিঙ্গ : পুৰুষ	FVC1597393 ফটো উপলব্ধ	270 নাম : ৰীমা খাৰীয়া পিতাৰ নাম : ৰাজেন খাৰীয়া ঘৰ নং : ২০১খ বয়স : 30 লিঙ্গ : মহিলা	FVC1597315 ফটো উপলব্ধ



271	FVC0004431	ফটো উপলব্ধ	272	FVC0004433	ফটো উপলব্ধ	273	FVC0388348	ফটো উপলব্ধ
নাম : জিতেন কৰ্মকাৰ পিতাৰ নাম: ডমন ঘৰ নং : ২০২ বয়স : 45 লিঙ্গ : পুৰুষ			নাম : জয়মতী কৰ্মকাৰ স্বামীৰ নাম: নৰেশ ঘৰ নং : ২০২ বয়স : 40 লিঙ্গ : মহিলা			নাম : পিংকু কৰ্মকাৰ পিতাৰ নাম: বাহাদুৰ কৰ্মকাৰ ঘৰ নং : 202 বয়স : 32 লিঙ্গ : পুৰুষ		
274	PVW0002527	ফটো উপলব্ধ	275	PVW0020834	ফটো উপলব্ধ	276	FVC1142769	ফটো উপলব্ধ
নাম : দীপ জিতেন পিতাৰ নাম: জিতেন কৰ্মকাৰ ঘৰ নং : 202 বয়স : 28 লিঙ্গ : পুৰুষ			নাম : আশা কুৰ্মকাৰ স্বামীৰ নাম: দীপ কৰ্মকাৰ ঘৰ নং : 202 বয়স : 23 লিঙ্গ : মহিলা			নাম : ধনেশ্বৰী ভগত পিতাৰ নাম: ভগত কে ঘৰ নং : 202 ক বয়স : 24 লিঙ্গ : মহিলা		
277	FVC1597406	ফটো উপলব্ধ	E 278	FVC0004434	ফটো উপলব্ধ	279	FVC0004436	ফটো উপলব্ধ
নাম : চান্দা বধু স্বামীৰ নাম: চম্বাৰু প্ৰজা ঘৰ নং : ২০২ক বয়স : 64 লিঙ্গ : মহিলা			নাম : বিপন গোৱালু পিতাৰ নাম: চুফা ঘৰ নং : ২০৪ বয়স : 46 লিঙ্গ : পুৰুষ			নাম : ৰামজীবন গোৱালা পিতাৰ নাম: চুফা ঘৰ নং : ২০৪ বয়স : 43 লিঙ্গ : পুৰুষ		
280	FVC1036722	ফটো উপলব্ধ	281	FVC4586616	ফটো উপলব্ধ	282	FVC1419597	ফটো উপলব্ধ
নাম : ছালমি গোৱালা পিতাৰ নাম: চুফা ঘৰ নং : ২০৪ বয়স : 41 লিঙ্গ : মহিলা			নাম : দচমি চুৰজ স্বামীৰ নাম: চুনকু গড় ঘৰ নং : 204গ বয়স : 29 লিঙ্গ : মহিলা			নাম : সাগৰ মুণ্ডা পিতাৰ নাম: গংগাৰাম মুণ্ডা ঘৰ নং : 204 বয়স : 25 লিঙ্গ : পুৰুষ		
283	FVC4577243	ফটো উপলব্ধ	284	FVC1142975	ফটো উপলব্ধ	285	FVC0044628	ফটো উপলব্ধ
নাম : ঘোনোস্যাম বিপণ পিতাৰ নাম: বিপণ সুখা ঘৰ নং : 204 বয়স : 25 লিঙ্গ : পুৰুষ			নাম : বিনোদ গোৱালা পিতাৰ নাম: ৰামজীবন গোৱালা ঘৰ নং : 204 বয়স : 23 লিঙ্গ : পুৰুষ			নাম : বিংকী তাঁতি স্বামীৰ নাম: মুকল তাঁতি ঘৰ নং : ২০৪গ বয়স : 36 লিঙ্গ : মহিলা		
286	FVC0004437	ফটো উপলব্ধ	287	FVC4585311	ফটো উপলব্ধ	288	FVC4588257	ফটো উপলব্ধ
নাম : সত্য নাৰায়ণ শৰ্মা পিতাৰ নাম: চন্দ্ৰাম ঘৰ নং : ২০৫ বয়স : 75 লিঙ্গ : পুৰুষ			নাম : অভিনাচ ৰাজেশ পিতাৰ নাম: ৰাজেশ প্ৰজা ঘৰ নং : 206খ বয়স : 30 লিঙ্গ : পুৰুষ			নাম : চীমা প্ৰজা স্বামীৰ নাম: দেবাবু প্ৰজা ঘৰ নং : 206 খ বয়স : 25 লিঙ্গ : মহিলা		
289	FVC0004439	ফটো উপলব্ধ	E 290	FVC0004440	ফটো উপলব্ধ	291	FVC1036879	ফটো উপলব্ধ
নাম : ৰথা কছা স্বামীৰ নাম: ৰাজেশ ঘৰ নং : ২০৬খ বয়স : 43 লিঙ্গ : মহিলা			নাম : সুৰমিলা খাৰিয়া স্বামীৰ নাম: দেৱা ঘৰ নং : ২০৬ক বয়স : 55 লিঙ্গ : মহিলা			নাম : মীৰা খাৰিয়া স্বামীৰ নাম: দীপক ঘৰ নং : ২০৮ বয়স : 44 লিঙ্গ : মহিলা		
292	FVC0388066	ফটো উপলব্ধ	293	FVC0384784	ফটো উপলব্ধ	294	FVC0385492	ফটো উপলব্ধ
নাম : দখীয়া মুণ্ডা পিতাৰ নাম: গংগাৰাম মুণ্ডা ঘৰ নং : 208 বয়স : 39 লিঙ্গ : পুৰুষ			নাম : গিতা বাহাদুৰ স্বামীৰ নাম: শক্তি মুন্ডা ঘৰ নং : 208 বয়স : 35 লিঙ্গ : মহিলা			নাম : শংকৰ গৰ পিতাৰ নাম: সুনিল গৰ ঘৰ নং : 208 বয়স : 32 লিঙ্গ : পুৰুষ		
295	FVC1598034	ফটো উপলব্ধ	296	FVC0394684	ফটো উপলব্ধ	297	FVC4586491	ফটো উপলব্ধ
নাম : সীমা খাৰিয়া পিতাৰ নাম: দীপক খাৰিয়া ঘৰ নং : ২০৮ বয়স : 30 লিঙ্গ : মহিলা			নাম : লখি নায়ক গৰ স্বামীৰ নাম: শংকৰ গৰ ঘৰ নং : 208 বয়স : 29 লিঙ্গ : মহিলা			নাম : চুকদেৱ খাৰিয়া পিতাৰ নাম: দীপক খাৰিয়া ঘৰ নং : 208 বয়স : 26 লিঙ্গ : পুৰুষ		
298	PVW0056721	ফটো উপলব্ধ	299	PVW0082537	ফটো উপলব্ধ	# 300	FVC0045096	ফটো উপলব্ধ
নাম : অমিত খাৰিয়া পিতাৰ নাম: দীপক খাৰিয়া ঘৰ নং : 208 বয়স : 22 লিঙ্গ : পুৰুষ			নাম : চুনিয়া দেব পিতাৰ নাম: সঞ্জু দেব ঘৰ নং : 208 ক বয়স : 21 লিঙ্গ : মহিলা			নাম : মুকন্দ তাঁতি পিতাৰ নাম: মজীম তাঁতি ঘৰ নং : ২০৮গ বয়স : 38 লিঙ্গ : পুৰুষ		



301 নাম : চিতা গড় অন্যান্য: চনক গড় ঘৰ নং : 208 গ বয়স : 34 লিঙ্গ : মহিলা	FVC0388884 ফটো উপলব্ধ	302 নাম : শিৱ গড় পিতাৰ নাম: চুনিল গড় ঘৰ নং : 208 গ বয়স : 27 লিঙ্গ : পুৰুষ	FVC0388355 ফটো উপলব্ধ	303 নাম : সুৰিয়া দেব পিতাৰ নাম: সঞ্জয় দেব ঘৰ নং : 208 ক বয়স : 22 লিঙ্গ : পুৰুষ	FVC4549861 ফটো উপলব্ধ
304 নাম : বিষ্ণু কুমাৰ দেব পিতাৰ নাম: দেবেন্দ্ৰ দেব ঘৰ নং : 20৮ক বয়স : 82 লিঙ্গ : পুৰুষ	FVC1042871 ফটো উপলব্ধ	305 নাম : মীনা দেব স্বামীৰ নাম: বিষ্ণু কুমাৰ দেব ঘৰ নং : 20৮ক বয়স : 74 লিঙ্গ : মহিলা	FVC1042882 ফটো উপলব্ধ	306 নাম : আৰতি তাঁতি স্বামীৰ নাম: হাবুন তাঁতি ঘৰ নং : 20৮গ বয়স : 63 লিঙ্গ : মহিলা	FVC1042860 ফটো উপলব্ধ
307 নাম : সঞ্জয় দেব পিতাৰ নাম: বিষ্ণু কুমাৰ দেব ঘৰ নং : 20৮ক বয়স : 54 লিঙ্গ : পুৰুষ	FVC1042893 ফটো উপলব্ধ	308 নাম : সঞ্জ দেব পিতাৰ নাম: বিষ্ণু কুমাৰ দেব ঘৰ নং : 20৮ক বয়স : 51 লিঙ্গ : পুৰুষ	FVC1042939 ফটো উপলব্ধ	309 নাম : চনীতা দেব স্বামীৰ নাম: সঞ্জয় দেব ঘৰ নং : 20৮ক বয়স : 44 লিঙ্গ : মহিলা	FVC1042906 ফটো উপলব্ধ
310 নাম : ৰিতা দেব স্বামীৰ নাম: সঞ্জ দেব ঘৰ নং : 20৮গ বয়স : 40 লিঙ্গ : মহিলা	FVC1042928 ফটো উপলব্ধ	311 নাম : মুনী দেব পিতাৰ নাম: বিষ্ণু কুমাৰ দেব ঘৰ নং : 20৮ক বয়স : 38 লিঙ্গ : মহিলা	FVC1042917 ফটো উপলব্ধ	312 নাম : বিৰ্জ ৰবিদাস পিতাৰ নাম: জহৰলাল ৰবিদাস ঘৰ নং : 211ক বয়স : 30 লিঙ্গ : পুৰুষ	FVC0046367 ফটো উপলব্ধ
E 313 নাম : সমাৰী খাৰীয়া স্বামীৰ নাম: ৰামদাস খাৰীয়া ঘৰ নং : 211খ বয়স : 63 লিঙ্গ : মহিলা	FVC0004448 ফটো উপলব্ধ	314 নাম : দেউনাথ খাৰীয়া পিতাৰ নাম: ৰামদাস খাৰীয়া ঘৰ নং : 211খ বয়স : 55 লিঙ্গ : পুৰুষ	FVC0004449 ফটো উপলব্ধ	315 নাম : হিৰামনি দাস স্বামীৰ নাম: ৰঘুবীৰ ঘৰ নং : 211ক বয়স : 50 লিঙ্গ : মহিলা	FVC0004445 ফটো উপলব্ধ
316 নাম : সৰস্বতী খাৰীয়া পিতাৰ নাম: ৰামদাস ঘৰ নং : 211খ বয়স : 46 লিঙ্গ : মহিলা	FVC0004450 ফটো উপলব্ধ	317 নাম : ফুলেশ্বৰী খাৰীয়া স্বামীৰ নাম: দেউনাথ খাৰীয়া ঘৰ নং : 211খ বয়স : 39 লিঙ্গ : মহিলা	FVC0004451 ফটো উপলব্ধ	318 নাম : বিকাশ মাহাত্ম পিতাৰ নাম: তুফান মাহাত্ম ঘৰ নং : 212 বয়স : 26 লিঙ্গ : পুৰুষ	FVC0404038 ফটো উপলব্ধ
319 নাম : লক্ষ্মী মাহাত্ম পিতাৰ নাম: তুফান মাহাত্ম ঘৰ নং : 212 বয়স : 25 লিঙ্গ : মহিলা	FVC1120393 ফটো উপলব্ধ	320 নাম : নিখিল কুৰ্মী পিতাৰ নাম: বিমল কুৰ্মী ঘৰ নং : 212খ বয়স : 21 লিঙ্গ : পুৰুষ	PVW0081976 ফটো উপলব্ধ	321 নাম : বাদল মাহাত্ম পিতাৰ নাম: তুফান মাহাত্ম ঘৰ নং : 212 বয়স : 20 লিঙ্গ : পুৰুষ	PVW0016899 ফটো উপলব্ধ
322 নাম : চৈত কুৰ্মী পিতাৰ নাম: ৰামনাথ ঘৰ নং : 212ক বয়স : 65 লিঙ্গ : পুৰুষ	FVC1036982 ফটো উপলব্ধ	323 নাম : টুফান কুৰ্মী পিতাৰ নাম: চৈত ঘৰ নং : 212ক বয়স : 45 লিঙ্গ : পুৰুষ	FVC0004452 ফটো উপলব্ধ	324 নাম : মনমনি কুৰ্মী স্বামীৰ নাম: টুফান কুৰ্মী ঘৰ নং : 212ক বয়স : 43 লিঙ্গ : মহিলা	FVC0004453 ফটো উপলব্ধ
325 নাম : বিমল কুৰ্মী পিতাৰ নাম: ৰতন ঘৰ নং : 212খ বয়স : 42 লিঙ্গ : পুৰুষ	FVC0004454 ফটো উপলব্ধ	326 নাম : লক্ষ্মী কুৰ্মী স্বামীৰ নাম: বিমল ৰ ঘৰ নং : 212খ বয়স : 40 লিঙ্গ : মহিলা	FVC0004455 ফটো উপলব্ধ	327 নাম : সাবিত্ৰী কুন্ধ স্বামীৰ নাম: মচিন্দ ঘৰ নং : 213 বয়স : 50 লিঙ্গ : মহিলা	FVC0004456 ফটো উপলব্ধ
328 নাম : সুৰেশ গঞ্জ পিতাৰ নাম: চনিয়া গঞ্জ ঘৰ নং : 213খ বয়স : 45 লিঙ্গ : পুৰুষ	FVC0046649 ফটো উপলব্ধ	E 329 নাম : মচিন্দ কুন্দ পিতাৰ নাম: বিজয়ী ঘৰ নং : 213ক বয়স : 55 লিঙ্গ : পুৰুষ	FVC0004459 ফটো উপলব্ধ	330 নাম : আনন্দ কুৰ্মী মাতৃৰ নাম: বাসন্তী কুৰ্মী ঘৰ নং : 214 বয়স : 26 লিঙ্গ : পুৰুষ	FVC0389262 ফটো উপলব্ধ



331 নাম : আকেশ কুমী পিতাৰ নাম: বিনোদ কুমী ঘৰ নং : 214খ বয়স : 23 লিঙ্গ : পুৰুষ	FVC4610168 ফটো উপলব্ধ	332 নাম : এতবাৰী কুমী স্বামীৰ নাম: কাশিক ঘৰ নং : 218ক বয়স : 65 লিঙ্গ : মহিলা	FVC0004460 ফটো উপলব্ধ	333 নাম : বসন্তী কুমী স্বামীৰ নাম: বিনোদ ঘৰ নং : 218খ বয়স : 60 লিঙ্গ : মহিলা	FVC0004463 ফটো উপলব্ধ
334 নাম : বাজেশ মাহাত পিতাৰ নাম: কাৰ্তিক মাহাত ঘৰ নং : 218ক বয়স : 44 লিঙ্গ : পুৰুষ	FVC0004461 ফটো উপলব্ধ	335 নাম : ললিতা কুমী পিতাৰ নাম: হৰিপদ কুমী ঘৰ নং : 218ক বয়স : 38 লিঙ্গ : মহিলা	FVC0004462 ফটো উপলব্ধ	336 নাম : অজয় মাহাত পিতাৰ নাম: বিনোদ কুমী ঘৰ নং : 218খ বয়স : 31 লিঙ্গ : পুৰুষ	FVC1597224 ফটো উপলব্ধ
337 নাম : চুনিতা গড় স্বামীৰ নাম: অমিত গড় ঘৰ নং : 215 ক বয়স : 26 লিঙ্গ : মহিলা	FVC4588224 ফটো উপলব্ধ	338 নাম : অমিত গড় পিতাৰ নাম: তুলা গড় ঘৰ নং : 215 ক বয়স : 27 লিঙ্গ : পুৰুষ	FVC0412684 ফটো উপলব্ধ	339 নাম : তুলা গড় পিতাৰ নাম: চৈতন ঘৰ নং : 215ক বয়স : 65 লিঙ্গ : পুৰুষ	FVC0004464 ফটো উপলব্ধ
E 340 নাম : চন্দ্ৰা তাঁতি স্বামীৰ নাম: চন্দ্ৰ ঘৰ নং : 215খ বয়স : 63 লিঙ্গ : মহিলা	FVC0004466 ফটো উপলব্ধ	341 নাম : অমিনা গড় স্বামীৰ নাম: তুলা ঘৰ নং : 215ক বয়স : 60 লিঙ্গ : মহিলা	FVC0004465 ফটো উপলব্ধ	342 নাম : চামচন্দৰ তাঁতি পিতাৰ নাম: চন্দ্ৰ ঘৰ নং : 215খ বয়স : 42 লিঙ্গ : পুৰুষ	FVC0004467 ফটো উপলব্ধ
343 নাম : অনিতা গোৱালা স্বামীৰ নাম: গোলাপ গোৱালা ঘৰ নং : 216খ বয়স : 42 লিঙ্গ : মহিলা	PVW0081182 ফটো উপলব্ধ	344 নাম : চুমিত্ৰা দেবাৰচণ্ড পিতাৰ নাম: দেবাৰচণ্ড নায়ক ঘৰ নং : 216 বয়স : 32 লিঙ্গ : মহিলা	FVC1148261 ফটো উপলব্ধ	E 345 নাম : চুনীল ধৰ্মা পিতাৰ নাম: ধৰ্মা মহিলা ঘৰ নং : 216 বয়স : 30 লিঙ্গ : পুৰুষ	PVW0022053 ফটো উপলব্ধ
346 নাম : বিৰষ গুৱালা পিতাৰ নাম: গুলাপ গুৱালা ঘৰ নং : 216 খ বয়স : 26 লিঙ্গ : মহিলা	FVC4576864 ফটো উপলব্ধ	347 নাম : বিপেছ তাঁতি অন্যান্য: অৰন তাঁতি ঘৰ নং : 216 ক বয়স : 26 লিঙ্গ : পুৰুষ	FVC4610499 ফটো উপলব্ধ	348 নাম : মোহন তাঁতি পিতাৰ নাম: অৰন তাঁতি ঘৰ নং : 216 ক বয়স : 21 লিঙ্গ : পুৰুষ	PVW0020818 ফটো উপলব্ধ
349 নাম : অৰন তাঁতি পিতাৰ নাম: আব্দুল ঘৰ নং : 216ক বয়স : 45 লিঙ্গ : পুৰুষ	FVC0004468 ফটো উপলব্ধ	350 নাম : বীনা তাঁতি স্বামীৰ নাম: অৰুণ ঘৰ নং : 216ক বয়স : 42 লিঙ্গ : মহিলা	FVC0004469 ফটো উপলব্ধ	351 নাম : গোলাপ গোৱালা পিতাৰ নাম: বৃধ ঘৰ নং : 216খ বয়স : 42 লিঙ্গ : পুৰুষ	FVC1037258 ফটো উপলব্ধ
352 নাম : আহিলা নায়ক স্বামীৰ নাম: শিৱনাথ নায়ক ঘৰ নং : 219 খ বয়স : 35 লিঙ্গ : মহিলা	FVC0295675 ফটো উপলব্ধ	353 নাম : চুকলাল নায়ক পিতাৰ নাম: লুগেন নায়ক ঘৰ নং : 219 খ বয়স : 34 লিঙ্গ : পুৰুষ	FVC0295709 ফটো উপলব্ধ	354 নাম : বনিতা নায়ক স্বামীৰ নাম: চুকলাল নায়ক ঘৰ নং : 219 খ বয়স : 32 লিঙ্গ : মহিলা	FVC0295717 ফটো উপলব্ধ
355 নাম : মতিলাল নায়ক পিতাৰ নাম: লোগেন নায়ক ঘৰ নং : 219 খ বয়স : 31 লিঙ্গ : পুৰুষ	FVC0295725 ফটো উপলব্ধ	356 নাম : নাৰাছা তুলা স্বামীৰ নাম: মতিলাল নায়ক ঘৰ নং : 217 খ বয়স : 26 লিঙ্গ : মহিলা	FVC0412825 ফটো উপলব্ধ	357 নাম : শিবনাথ তাঁতি পিতাৰ নাম: লোগেন ঘৰ নং : 219খ বয়স : 42 লিঙ্গ : পুৰুষ	FVC0004472 ফটো উপলব্ধ
358 নাম : হেমন্তী কুমী পিতাৰ নাম: অৰন কুমী ঘৰ নং : 218 খ বয়স : 23 লিঙ্গ : মহিলা	PVW0066258 ফটো উপলব্ধ	E 359 নাম : বিনা প্ৰজা স্বামীৰ নাম: টুৰি প্ৰজা ঘৰ নং : 218 ক বয়স : 39 লিঙ্গ : মহিলা	FVC0295816 ফটো উপলব্ধ	360 নাম : জোনমুনী প্ৰজা স্বামীৰ নাম: মিলন প্ৰজা ঘৰ নং : 218 ক বয়স : 32 লিঙ্গ : মহিলা	FVC0389155 ফটো উপলব্ধ



361 নাম : সুৰজ কুমী পিতাৰ নাম: অৰুন কুমী ঘৰ নং : 218খ বয়স : 20 লিঙ্গ : পুৰুষ	PVW0095885 ফটো উপলব্ধ	362 নাম : ৰাজু প্ৰজা পিতাৰ নাম: নাৰি ঘৰ নং : ১১৮ক বয়স : 55 লিঙ্গ : পুৰুষ	FVC0004473 ফটো উপলব্ধ	363 নাম : ৰিতা প্ৰজা স্বামীৰ নাম: ৰাজু ঘৰ নং : ১১৮ক বয়স : 50 লিঙ্গ : মহিলা	FVC0004474 ফটো উপলব্ধ
364 নাম : অৰুন কুমী পিতাৰ নাম: দিচা ঘৰ নং : ১১৮খ বয়স : 48 লিঙ্গ : পুৰুষ	FVC0004477 ফটো উপলব্ধ	365 নাম : সনিতা কুমী স্বামীৰ নাম: অৰুন ৰ ঘৰ নং : ১১৮খ বয়স : 42 লিঙ্গ : মহিলা	FVC0004478 ফটো উপলব্ধ	366 নাম : বৈশালী কুমী পিতাৰ নাম: দিচা ঘৰ নং : ১১৮খ বয়স : 42 লিঙ্গ : মহিলা	FVC0004479 ফটো উপলব্ধ
367 নাম : ৰাজেশ নাৰী পিতাৰ নাম: নাৰি ঘৰ নং : ১১৮ক বয়স : 42 লিঙ্গ : পুৰুষ	FVC0004475 ফটো উপলব্ধ	368 নাম : আজাদ কুমী পিতাৰ নাম: দিচা ঘৰ নং : ১১৮খ বয়স : 40 লিঙ্গ : পুৰুষ	FVC0004480 ফটো উপলব্ধ	369 নাম : লক্ষী কুমী স্বামীৰ নাম: আজাদ কুমী ঘৰ নং : ১১৮ক বয়স : 34 লিঙ্গ : মহিলা	FVC1597268 ফটো উপলব্ধ
370 নাম : জীৱন কুমী পিতাৰ নাম: মনচা কুমী ঘৰ নং : 219খ বয়স : 35 লিঙ্গ : পুৰুষ	FVC1374065 ফটো উপলব্ধ	371 নাম : মঞ্জু কুমী স্বামীৰ নাম: জীৱন কুমী ঘৰ নং : 219খ বয়স : 27 লিঙ্গ : মহিলা	FVC4568218 ফটো উপলব্ধ	372 নাম : জয়মনি প্ৰজা পিতাৰ নাম: দিডো ঘৰ নং : ১১৯ক বয়স : 65 লিঙ্গ : মহিলা	FVC1037407 ফটো উপলব্ধ
373 নাম : শুকুবাৰী কুমী স্বামীৰ নাম: মনচা ঘৰ নং : ১১৯খ বয়স : 63 লিঙ্গ : মহিলা	FVC0004484 ফটো উপলব্ধ	374 নাম : ৰাজেশ প্ৰজা পিতাৰ নাম: দিডো ঘৰ নং : ১১৯ক বয়স : 45 লিঙ্গ : পুৰুষ	FVC0004481 ফটো উপলব্ধ	375 নাম : আনিছা প্ৰজা স্বামীৰ নাম: ৰাজেশ ঘৰ নং : ১১৯ক বয়স : 42 লিঙ্গ : মহিলা	FVC0004482 ফটো উপলব্ধ
376 নাম : গোলাপী কুমী পিতাৰ নাম: মনচা কুমী ঘৰ নং : ১১৯খ বয়স : 31 লিঙ্গ : মহিলা	FVC1597417 ফটো উপলব্ধ	377 নাম : লক্ষী কুমী পিতাৰ নাম: সুমেশ কুমী ঘৰ নং : 220ক বয়স : 26 লিঙ্গ : মহিলা	FVC4576989 ফটো উপলব্ধ	378 নাম : বিকৰম কুমী পিতাৰ নাম: সুমেশ কুমী ঘৰ নং : 220ক বয়স : 23 লিঙ্গ : পুৰুষ	FVC4576906 ফটো উপলব্ধ
379 নাম : সুমেশ কুমী পিতাৰ নাম: বৃধ ঘৰ নং : ১১০ক বয়স : 44 লিঙ্গ : পুৰুষ	FVC0004485 ফটো উপলব্ধ	380 নাম : জিনতা কুমী স্বামীৰ নাম: সুমেশ ঘৰ নং : ১১০ক বয়স : 42 লিঙ্গ : মহিলা	FVC0004486 ফটো উপলব্ধ	381 নাম : মনীষা কুমী পিতাৰ নাম: গণেশ কুমী ঘৰ নং : 221খ বয়স : 25 লিঙ্গ : মহিলা	FVC4577409 ফটো উপলব্ধ
382 নাম : বিনীতা কুমী স্বামীৰ নাম: আকাশ কুমী ঘৰ নং : 221 ক বয়স : 25 লিঙ্গ : মহিলা	PVW0096693 ফটো উপলব্ধ	383 নাম : আকাশ কুমী পিতাৰ নাম: পৰন কুমী ঘৰ নং : 221 ক বয়স : 22 লিঙ্গ : পুৰুষ	PVW0096511 ফটো উপলব্ধ	384 নাম : মনিতা কুমী পিতাৰ নাম: গণেশ কুমী ঘৰ নং : 221খ বয়স : 21 লিঙ্গ : মহিলা	FVC4577144 ফটো উপলব্ধ
385 নাম : পবন কুমী পিতাৰ নাম: চুনা ঘৰ নং : ১১১ক বয়স : 77 লিঙ্গ : পুৰুষ	FVC0004487 ফটো উপলব্ধ	E 386 নাম : চিবু কুমী পিতাৰ নাম: চুনা ঘৰ নং : ১১১খ বয়স : 77 লিঙ্গ : পুৰুষ	FVC0004489 ফটো উপলব্ধ	387 নাম : কলেশ্বৰী কুমী স্বামীৰ নাম: পবন ঘৰ নং : ১১১ক বয়স : 73 লিঙ্গ : মহিলা	FVC0004488 ফটো উপলব্ধ
E 388 নাম : জলেশ্বৰী কুমী স্বামীৰ নাম: চিবু ঘৰ নং : ১১১খ বয়স : 73 লিঙ্গ : মহিলা	FVC0004490 ফটো উপলব্ধ	389 নাম : গনেশ কুমী পিতাৰ নাম: চিবু ঘৰ নং : ১১১খ বয়স : 55 লিঙ্গ : পুৰুষ	FVC0004491 ফটো উপলব্ধ	390 নাম : চম্পা কুমী স্বামীৰ নাম: গনেশ ঘৰ নং : ১১১খ বয়স : 50 লিঙ্গ : মহিলা	FVC0004492 ফটো উপলব্ধ



391 নাম : বিজয় তাঁতি পিতাৰ নাম: দুখু ঘৰ নং : ২২২ বয়স : 48 লিঙ্গ : পুৰুষ	FVC0004493 ফটো উপলব্ধ	392 নাম : ববীনা শ্ৰীৰাম পিতাৰ নাম: বিজয় তাঁতি ঘৰ নং : ২২২ বয়স : 46 লিঙ্গ : মহিলা	FVC0004494 ফটো উপলব্ধ	393 নাম : বাস তাঁতি পিতাৰ নাম: দুখু ঘৰ নং : ২২২ বয়স : 42 লিঙ্গ : পুৰুষ	FVC0004495 ফটো উপলব্ধ
394 নাম : বহমাবতী তাঁতি স্বামীৰ নাম: বাচু ঘৰ নং : ২২২ বয়স : 40 লিঙ্গ : মহিলা	FVC0004496 ফটো উপলব্ধ	395 নাম : কৰণ তাঁতি পিতাৰ নাম: বাসু তাঁতি ঘৰ নং : 222 বয়স : 21 লিঙ্গ : পুৰুষ	FVC4550281 ফটো উপলব্ধ	# 396 নাম : বৰষন কুমী পিতাৰ নাম: বামনাথ ঘৰ নং : ২২৩ বয়স : 75 লিঙ্গ : পুৰুষ	FVC0004497 ফটো উপলব্ধ
E 397 নাম : সুমিত্ৰা কুমী স্বামীৰ নাম: বৰষন ঘৰ নং : ২২৩ বয়স : 45 লিঙ্গ : মহিলা	FVC0004498 ফটো উপলব্ধ	398 নাম : পুস্তম কুমী পিতাৰ নাম: বৰষন কুমী ঘৰ নং : ২২৩ বয়স : 34 লিঙ্গ : পুৰুষ	FVC0004500 ফটো উপলব্ধ	399 নাম : বাম কুমী পিতাৰ নাম: বটন কুমী ঘৰ নং : 223 বয়স : 26 লিঙ্গ : পুৰুষ	FVC0421388 ফটো উপলব্ধ
400 নাম : অনিতা এতোৱা স্বামীৰ নাম: তৰু ঘৰ নং : ২২৪ বয়স : 63 লিঙ্গ : মহিলা	FVC0004502 ফটো উপলব্ধ	401 নাম : তৰু কুমী পিতাৰ নাম: বঘু ঘৰ নং : ২২৪ বয়স : 60 লিঙ্গ : পুৰুষ	FVC0004501 ফটো উপলব্ধ	402 নাম : অজিত কুমী পিতাৰ নাম: তৰু কুমী ঘৰ নং : ২২৪ বয়স : 33 লিঙ্গ : পুৰুষ	FVC0004503 ফটো উপলব্ধ
403 নাম : মন্ট কুমী পিতাৰ নাম: তৰু কুমী ঘৰ নং : 224 বয়স : 31 লিঙ্গ : পুৰুষ	FVC0486662 ফটো উপলব্ধ	404 নাম : মিনতী মাহাত স্বামীৰ নাম: দিনেশ মাহাত ঘৰ নং : 224 বয়স : 31 লিঙ্গ : মহিলা	PVW0069419 ফটো উপলব্ধ	405 নাম : বঘনাথ কুমী পিতাৰ নাম: মঙ্গল ঘৰ নং : ২২৫ বয়স : 60 লিঙ্গ : পুৰুষ	FVC0004504 ফটো উপলব্ধ
E 406 নাম : বিৰচমনি কুমী স্বামীৰ নাম: বঘনাথ ঘৰ নং : ২২৫ বয়স : 55 লিঙ্গ : মহিলা	FVC0004505 ফটো উপলব্ধ	407 নাম : পঞ্চ কুমী পিতাৰ নাম: মঙ্গল ঘৰ নং : ২২৫ বয়স : 47 লিঙ্গ : পুৰুষ	FVC0004506 ফটো উপলব্ধ	408 নাম : মামণি গোলাপ স্বামীৰ নাম: দেবকুমাৰ তুলসীদাস ঘৰ নং : 226ক বয়স : 32 লিঙ্গ : মহিলা	FVC4567798 ফটো উপলব্ধ
409 নাম : দেৱকুমাৰ তুলসীদাস পিতাৰ নাম: তুলসীদাস কন্দ ঘৰ নং : 226 ক বয়স : 29 লিঙ্গ : পুৰুষ	FVC0545020 ফটো উপলব্ধ	410 নাম : মালতী কন্দ স্বামীৰ নাম: তুলসী ঘৰ নং : ২২৬ক বয়স : 65 লিঙ্গ : মহিলা	FVC0004508 ফটো উপলব্ধ	411 নাম : বাজেশ প্ৰজা পিতাৰ নাম: মংলো ঘৰ নং : ২২৭ বয়স : 50 লিঙ্গ : পুৰুষ	FVC1037747 ফটো উপলব্ধ
412 নাম : পদমনি প্ৰজা স্বামীৰ নাম: বাজেশ ঘৰ নং : ২২৭ বয়স : 45 লিঙ্গ : মহিলা	FVC0004511 ফটো উপলব্ধ	413 নাম : চুমেশ প্ৰজা পিতাৰ নাম: বাজেশ প্ৰজা ঘৰ নং : 227 বয়স : 22 লিঙ্গ : পুৰুষ	PVW0096800 ফটো উপলব্ধ	414 নাম : বিন্দীয়া প্ৰজা স্বামীৰ নাম: সুমেশ প্ৰজা ঘৰ নং : 227 বয়স : 20 লিঙ্গ : মহিলা	PVW0096867 ফটো উপলব্ধ
415 নাম : শান্তি প্ৰজা স্বামীৰ নাম: নাটু ঘৰ নং : ২২৮ বয়স : 55 লিঙ্গ : মহিলা	FVC0004513 ফটো উপলব্ধ	E 416 নাম : বাজেশ ধান পিতাৰ নাম: বিৰচা ঘৰ নং : ২২৯ বয়স : 55 লিঙ্গ : পুৰুষ	FVC0004514 ফটো উপলব্ধ	417 নাম : চুচিলা ধান স্বামীৰ নাম: বাজেশ ঘৰ নং : ২২৯ বয়স : 51 লিঙ্গ : মহিলা	FVC0004515 ফটো উপলব্ধ
418 নাম : প্ৰিয়া বাজেশ পিতাৰ নাম: ধান বাজেশ ঘৰ নং : 229 বয়স : 30 লিঙ্গ : মহিলা	FVC0544932 ফটো উপলব্ধ	419 নাম : ৰশ্মি ধান পিতাৰ নাম: বাজেশ ধান ঘৰ নং : 229 বয়স : 21 লিঙ্গ : মহিলা	PVW0025130 ফটো উপলব্ধ	420 নাম : সাধিত্ৰী বাকতি স্বামীৰ নাম: বেশাকু ঘৰ নং : ২৩০ বয়স : 50 লিঙ্গ : মহিলা	FVC0004517 ফটো উপলব্ধ



421 নাম : গুপা গুৱালা স্বামীৰ নাম: চমৰা গুৱালা ঘৰ নং : 230 বয়স : 27 লিঙ্গ : মহিলা	FVC4598660 ফটো উপলব্ধ	422 নাম : ভাৰ্গতী কৰ্মকাৰ পিতাৰ নাম: অভিৰাম ঘৰ নং : ২৩১ বয়স : 60 লিঙ্গ : পুৰুষ	FVC0004518 ফটো উপলব্ধ	E 423 নাম : শুকাৰী কৰ্মকাৰ স্বামীৰ নাম: ভাৰ্গতী ঘৰ নং : ২৩১ বয়স : 55 লিঙ্গ : মহিলা	FVC0004519 ফটো উপলব্ধ
424 নাম : পাৰ্বতী প্ৰজা স্বামীৰ নাম: নকুল ঘৰ নং : ২৩২ বয়স : 55 লিঙ্গ : মহিলা	FVC1037872 ফটো উপলব্ধ	425 নাম : অজয় প্ৰজা পিতাৰ নাম: নকুল ঘৰ নং : ২৩২ বয়স : 41 লিঙ্গ : পুৰুষ	FVC1037883 ফটো উপলব্ধ	426 নাম : বনি প্ৰজা স্বামীৰ নাম: অজয় ঘৰ নং : ২৩২ বয়স : 39 লিঙ্গ : মহিলা	FVC0004520 ফটো উপলব্ধ
427 নাম : জগদীশ চব্বৰ পিতাৰ নাম: আঘনু ঘৰ নং : ২৩৩ বয়স : 45 লিঙ্গ : পুৰুষ	FVC1037930 ফটো উপলব্ধ	428 নাম : উৰ্মিলা চব্বৰ স্বামীৰ নাম: জগদীশ ঘৰ নং : ২৩৩ বয়স : 42 লিঙ্গ : মহিলা	FVC1037941 ফটো উপলব্ধ	429 নাম : নন্দ কৰ্মকাৰ পিতাৰ নাম: মানচিং ঘৰ নং : ২৩৪ বয়স : 40 লিঙ্গ : পুৰুষ	FVC1037963 ফটো উপলব্ধ
430 নাম : জিনা কৰ্মকাৰ স্বামীৰ নাম: নন্দু ঘৰ নং : ২৩৪ বয়স : 39 লিঙ্গ : মহিলা	FVC1037974 ফটো উপলব্ধ	431 নাম : লবিনা প্ৰজা পিতাৰ নাম: দুবৰাজ ঘৰ নং : ২৩৫ বয়স : 55 লিঙ্গ : মহিলা	FVC0004522 ফটো উপলব্ধ	432 নাম : নন্দলাল প্ৰজা পিতাৰ নাম: দুবৰাজ ঘৰ নং : ২৩৫ বয়স : 49 লিঙ্গ : পুৰুষ	FVC0004523 ফটো উপলব্ধ
433 নাম : বুকমনি অভিৰাম স্বামীৰ নাম: লবীন প্ৰজা ঘৰ নং : 235 বয়স : 49 লিঙ্গ : মহিলা	PVW0099457 ফটো উপলব্ধ	434 নাম : লক্ষী প্ৰজা পিতাৰ নাম: দুবৰাজ ঘৰ নং : ২৩৫ বয়স : 45 লিঙ্গ : মহিলা	FVC0004524 ফটো উপলব্ধ	435 নাম : দেবাৰী মঙ্গলা পিতাৰ নাম: মঙ্গলা প্ৰজা ঘৰ নং : 235 বয়স : 35 লিঙ্গ : মহিলা	FVC0471961 ফটো উপলব্ধ
E 436 নাম : অবিনাশ প্ৰজা পিতাৰ নাম: লবীন প্ৰজা ঘৰ নং : 235 বয়স : 34 লিঙ্গ : পুৰুষ	FVC0458257 ফটো উপলব্ধ	437 নাম : লখিমণি প্ৰজা পিতাৰ নাম: ৰামেশ্বৰ লাল বাঘ ঘৰ নং : 235 বয়স : 33 লিঙ্গ : মহিলা	FVC0458182 ফটো উপলব্ধ	438 নাম : দিবয়া প্ৰজা পিতাৰ নাম: মংগলা ঘৰ নং : 235 বয়স : 30 লিঙ্গ : মহিলা	FVC0404616 ফটো উপলব্ধ
439 নাম : শংকৰ লবীন পিতাৰ নাম: লবীন প্ৰজা ঘৰ নং : 235 বয়স : 30 লিঙ্গ : পুৰুষ	FVC0472001 ফটো উপলব্ধ	440 নাম : চক্ৰ প্ৰজা পিতাৰ নাম: ৰমেশ প্ৰজা ঘৰ নং : ২৩৮ বয়স : 45 লিঙ্গ : পুৰুষ	FVC0004527 ফটো উপলব্ধ	441 নাম : কীৰ্ত্তন প্ৰজা পিতাৰ নাম: ৰমেশ ঘৰ নং : ২৩৮ বয়স : 42 লিঙ্গ : পুৰুষ	FVC0004529 ফটো উপলব্ধ
442 নাম : নমি প্ৰজা স্বামীৰ নাম: চক্ৰ ঘৰ নং : ২৩৮ বয়স : 42 লিঙ্গ : মহিলা	FVC0004528 ফটো উপলব্ধ	443 নাম : ফুলমনি প্ৰজা পিতাৰ নাম: ৰমেশ ঘৰ নং : ২৩৮ বয়স : 40 লিঙ্গ : মহিলা	FVC1038104 ফটো উপলব্ধ	444 নাম : চোমন্তী প্ৰজা পিতাৰ নাম: চক্ৰো প্ৰজা ঘৰ নং : 238 বয়স : 26 লিঙ্গ : মহিলা	FVC1178151 ফটো উপলব্ধ
445 নাম : চমাৰু প্ৰজা পিতাৰ নাম: জয়ৰাম ঘৰ নং : ২৩৯ বয়স : 55 লিঙ্গ : পুৰুষ	FVC0004530 ফটো উপলব্ধ	446 নাম : নিলাক্ষী প্ৰজা স্বামীৰ নাম: চমাৰু ঘৰ নং : ২৩৯ বয়স : 50 লিঙ্গ : মহিলা	FVC0004531 ফটো উপলব্ধ	447 নাম : সাৰিকা দুখো স্বামীৰ নাম: আঁচু তাতী ঘৰ নং : ২৪০ বয়স : 34 লিঙ্গ : মহিলা	FVC0052886 ফটো উপলব্ধ
448 নাম : প্ৰমিলা প্ৰজা স্বামীৰ নাম: পুণিয়া প্ৰজা ঘৰ নং : ২৪০ক বয়স : 52 লিঙ্গ : মহিলা	FVC1038148 ফটো উপলব্ধ	449 নাম : মালতী গুঁড় পিতাৰ নাম: হৰি গুঁড় ঘৰ নং : 242 বয়স : 31 লিঙ্গ : মহিলা	FVC0490854 ফটো উপলব্ধ	450 নাম : লচমন হৰি গুঁড় পিতাৰ নাম: হৰি গুঁড় ঘৰ নং : 242ক বয়স : 30 লিঙ্গ : পুৰুষ	FVC0236299 ফটো উপলব্ধ



451 নাম : লক্ষী গড় পিতাৰ নাম: হৰি গড় ঘৰ নং : 242ক বয়স : 28 লিঙ্গ : মহিলা	FVC0236307 ফটো উপলব্ধ	E 452 নাম : হৰি গড় পিতাৰ নাম: জগেশ্বৰ ঘৰ নং : 28২ক বয়স : 55 লিঙ্গ : পুৰুষ	FVC0004534 ফটো উপলব্ধ	E 453 নাম : চালমী গড় স্বামীৰ নাম: হৰি গড় ঘৰ নং : 28২ক বয়স : 50 লিঙ্গ : মহিলা	FVC1038182 ফটো উপলব্ধ
454 নাম : গীতা লুক স্বামীৰ নাম: দীপ দুৰ্গা ঘৰ নং : 243(ক) বয়স : 36 লিঙ্গ : মহিলা	FVC0395012 ফটো উপলব্ধ	455 নাম : দীপ দুৰ্গা পিতাৰ নাম: দুৰ্গা ঘৰ নং : 243(ক) বয়স : 35 লিঙ্গ : পুৰুষ	FVC0390690 ফটো উপলব্ধ	456 নাম : বাধা মাহালি স্বামীৰ নাম: মহেশ মাহালি ঘৰ নং : 243 ক বয়স : 22 লিঙ্গ : মহিলা	FVC4567582 ফটো উপলব্ধ
457 নাম : দুৰ্গা মাহিলী পিতাৰ নাম: চুক ঘৰ নং : 28৩ক বয়স : 62 লিঙ্গ : পুৰুষ	FVC1038217 ফটো উপলব্ধ	458 নাম : বানাচ মাহালী পিতাৰ নাম: দুৰ্গা ঘৰ নং : 28৩ক বয়স : 40 লিঙ্গ : পুৰুষ	FVC0004535 ফটো উপলব্ধ	459 নাম : বচন্তী গড় স্বামীৰ নাম: আজিত ঘৰ নং : 28৫ বয়স : 46 লিঙ্গ : মহিলা	FVC0004538 ফটো উপলব্ধ
460 নাম : বঞ্জিত গড় পিতাৰ নাম: নূৰ্পলাল ঘৰ নং : 28৫ বয়স : 46 লিঙ্গ : পুৰুষ	FVC0004539 ফটো উপলব্ধ	461 নাম : সঞ্জিত গড় পিতাৰ নাম: নূৰ্পলাল ঘৰ নং : 28৫ বয়স : 43 লিঙ্গ : পুৰুষ	FVC1038319 ফটো উপলব্ধ	462 নাম : বিৰচমনি গড় স্বামীৰ নাম: সঞ্জিত ঘৰ নং : 28৫ বয়স : 40 লিঙ্গ : মহিলা	FVC1038320 ফটো উপলব্ধ
463 নাম : অতুল গড় পিতাৰ নাম: আজিত গড় ঘৰ নং : 28৫ বয়স : 23 লিঙ্গ : পুৰুষ	PVW0081257 ফটো উপলব্ধ	464 নাম : মিৰা গড় স্বামীৰ নাম: বঞ্জিত ঘৰ নং : 28৫ঘ বয়স : 44 লিঙ্গ : মহিলা	FVC0004540 ফটো উপলব্ধ	465 নাম : বিজয় তাঁতি পিতাৰ নাম: চুক্ৰা ঘৰ নং : 28৬ বয়স : 60 লিঙ্গ : পুৰুষ	FVC0004541 ফটো উপলব্ধ
466 নাম : সঞ্জয় তাঁতী পিতাৰ নাম: শুক্ৰা তাঁতী ঘৰ নং : 246 বয়স : 25 লিঙ্গ : পুৰুষ	PVW0097352 ফটো উপলব্ধ	467 নাম : বুকমনি তাঁতী স্বামীৰ নাম: সঞ্জয় তাঁতী ঘৰ নং : 246 বয়স : 23 লিঙ্গ : মহিলা	PVW0097451 ফটো উপলব্ধ	468 নাম : জয়মনি মাহালি স্বামীৰ নাম: দোলি ঘৰ নং : 28৭ বয়স : 60 লিঙ্গ : মহিলা	FVC1038375 ফটো উপলব্ধ
469 নাম : বিৰচমনি মাহালি পিতাৰ নাম: দোলি ঘৰ নং : 28৭ বয়স : 40 লিঙ্গ : মহিলা	FVC1038386 ফটো উপলব্ধ	470 নাম : মহেশ মাহালী পিতাৰ নাম: বনাছ মাহালী ঘৰ নং : 247 বয়স : 22 লিঙ্গ : পুৰুষ	PVW0100016 ফটো উপলব্ধ	471 নাম : লক্ষী মাহালী পিতাৰ নাম: বানাশ মাহালী ঘৰ নং : 247 (এ) বয়স : 25 লিঙ্গ : মহিলা	FVC1192814 ফটো উপলব্ধ
472 নাম : কিৰণ ৰাজেশ পিতাৰ নাম: ৰাজেশ তাঁতী ঘৰ নং : 248ক বয়স : 28 লিঙ্গ : পুৰুষ	FVC4567715 ফটো উপলব্ধ	473 নাম : ৰাজেশ তাঁতি পিতাৰ নাম: মংলো ঘৰ নং : 28৮ক বয়স : 60 লিঙ্গ : পুৰুষ	FVC0004543 ফটো উপলব্ধ	474 নাম : ৰাজ মংলো পিতাৰ নাম: মংলো ঘৰ নং : 28৮খ বয়স : 57 লিঙ্গ : পুৰুষ	FVC0004544 ফটো উপলব্ধ
475 নাম : প্ৰদেশী উৰাং পিতাৰ নাম: চমৰা ঘৰ নং : 28৯ বয়স : 45 লিঙ্গ : পুৰুষ	FVC1038444 ফটো উপলব্ধ	476 নাম : চাবিনা ৰঞ্জন স্বামীৰ নাম: শংকৰ উৰাং ঘৰ নং : 249 বয়স : 29 লিঙ্গ : মহিলা	FVC1446814 ফটো উপলব্ধ	477 নাম : গপী উৰাং পিতাৰ নাম: চোটন উৰাং ঘৰ নং : 249 বয়স : 23 লিঙ্গ : পুৰুষ	PVW0056598 ফটো উপলব্ধ
478 নাম : স্বনু তাঁতি স্বামীৰ নাম: জল্ল ঘৰ নং : 2৫০ বয়স : 75 লিঙ্গ : মহিলা	FVC0004545 ফটো উপলব্ধ	479 নাম : হেমন্তী চুক্ৰ স্বামীৰ নাম: জিতেন উৰাং ঘৰ নং : 250 বয়স : 36 লিঙ্গ : মহিলা	FVC1142330 ফটো উপলব্ধ	480 নাম : সঞ্জয় ৰমেশ পিতাৰ নাম: ৰমেশ তাঁতি ঘৰ নং : 250 বয়স : 32 লিঙ্গ : পুৰুষ	FVC4567467 ফটো উপলব্ধ



481 নাম : নিৰমা তাঁতি মাতৃৰ নাম: আশা তাঁতি ঘৰ নং : ২৫০ বয়স : 30 লিঙ্গ : মহিলা	FVC1598045 ফটো উপলব্ধ	482 নাম : চাৰদা ৰমেশ পিতাৰ নাম: ৰমেশ তাঁতি ঘৰ নং : 250 বয়স : 30 লিঙ্গ : মহিলা	FVC1193374 ফটো উপলব্ধ	483 নাম : ৰেণু কৈৰী স্বামীৰ নাম: সঞ্জয় তাঁতি ঘৰ নং : 250 বয়স : 28 লিঙ্গ : মহিলা	FVC4570818 ফটো উপলব্ধ
484 নাম : ৰাজু তাঁতি পিতাৰ নাম: আৰাজ তাঁতি ঘৰ নং : 251 খ বয়স : 23 লিঙ্গ : পুৰুষ	PVW0099473 ফটো উপলব্ধ	485 নাম : আবাজ তাঁতি পিতাৰ নাম: চুন ঘৰ নং : ২৫১খ বয়স : 52 লিঙ্গ : পুৰুষ	FVC0004547 ফটো উপলব্ধ	486 নাম : আশা তাঁতি পিতাৰ নাম: চুন ঘৰ নং : ২৫১খ বয়স : 50 লিঙ্গ : মহিলা	FVC0004548 ফটো উপলব্ধ
487 নাম : মিনা তাঁতি পিতাৰ নাম: চুন ঘৰ নং : ২৫১খ বয়স : 46 লিঙ্গ : মহিলা	FVC0004550 ফটো উপলব্ধ	E 488 নাম : চুলচনা তাঁতি স্বামীৰ নাম: খগেশ্বৰ ঘৰ নং : ২৫২ বয়স : 65 লিঙ্গ : মহিলা	FVC0004551 ফটো উপলব্ধ	489 নাম : ছানিলা তাঁতি স্বামীৰ নাম: লক্ষণ তাঁতি ঘৰ নং : 254 ক বয়স : 24 লিঙ্গ : মহিলা	PVW0081158 ফটো উপলব্ধ
490 নাম : লক্ষন তাঁতি পিতাৰ নাম: ৰাম তাঁতি ঘৰ নং : 254 ক বয়স : 24 লিঙ্গ : পুৰুষ	PVW0099580 ফটো উপলব্ধ	491 নাম : নিকাশ তাঁতি পিতাৰ নাম: লুকেশ তাঁতি ঘৰ নং : 254 ক বয়স : 19 লিঙ্গ : পুৰুষ	PVW0099572 ফটো উপলব্ধ	492 নাম : ডমনি তাঁতি স্বামীৰ নাম: কিম্পুতি ঘৰ নং : ২৫৪খ বয়স : 75 লিঙ্গ : মহিলা	FVC0004561 ফটো উপলব্ধ
493 নাম : কৃষ্ণ তাঁতি পিতাৰ নাম: বাৰিক ঘৰ নং : ২৫৪ক বয়স : 70 লিঙ্গ : পুৰুষ	FVC0004552 ফটো উপলব্ধ	E 494 নাম : কুৰাৰী তাঁতি স্বামীৰ নাম: কৃষ্ণ ঘৰ নং : ২৫৪ক বয়স : 65 লিঙ্গ : মহিলা	FVC0004553 ফটো উপলব্ধ	495 নাম : আচামনি তাঁতি স্বামীৰ নাম: কৃষ্ণ ঘৰ নং : ২৫৪ক বয়স : 62 লিঙ্গ : মহিলা	FVC0004554 ফটো উপলব্ধ
496 নাম : লচু তাঁতি পিতাৰ নাম: কিম্পুতি ঘৰ নং : ২৫৪খ বয়স : 52 লিঙ্গ : পুৰুষ	FVC0004562 ফটো উপলব্ধ	497 নাম : লুকেশ তাঁতি পিতাৰ নাম: কৃষ্ণ ঘৰ নং : ২৫৪ক বয়স : 47 লিঙ্গ : পুৰুষ	FVC0004555 ফটো উপলব্ধ	498 নাম : ৰামী তাঁতি স্বামীৰ নাম: লাচু ঘৰ নং : ২৫৪খ বয়স : 47 লিঙ্গ : মহিলা	FVC0004563 ফটো উপলব্ধ
499 নাম : তুণা তাঁতি স্বামীৰ নাম: লুকেশ ঘৰ নং : ২৫৪ক বয়স : 45 লিঙ্গ : মহিলা	FVC0004557 ফটো উপলব্ধ	E 500 নাম : শ্ৰীৰাম তাঁতি পিতাৰ নাম: কৃষ্ণ ঘৰ নং : ২৫৪ক বয়স : 42 লিঙ্গ : পুৰুষ	FVC0004558 ফটো উপলব্ধ	501 নাম : চমলা তাঁতি স্বামীৰ নাম: শ্ৰীৰাম ঘৰ নং : ২৫৪ক বয়স : 42 লিঙ্গ : মহিলা	FVC0004559 ফটো উপলব্ধ
502 নাম : কান্তী তাঁতি পিতাৰ নাম: কৃষ্ণ ঘৰ নং : ২৫৪ক বয়স : 40 লিঙ্গ : মহিলা	FVC0004560 ফটো উপলব্ধ	503 নাম : তুলশী কয়া স্বামীৰ নাম: দিপ কয়া ঘৰ নং : 255 বয়স : 37 লিঙ্গ : মহিলা	FVC1332774 ফটো উপলব্ধ	504 নাম : সচীন ৰঘু পিতাৰ নাম: ৰঘু কিষাণ ঘৰ নং : 255 ক বয়স : 32 লিঙ্গ : পুৰুষ	PVW0099531 ফটো উপলব্ধ
505 নাম : কলিতা কিষাণ স্বামীৰ নাম: দিপক কিষাণ ঘৰ নং : 255 ক বয়স : 44 লিঙ্গ : মহিলা	FVC1143015 ফটো উপলব্ধ	506 নাম : দীপালী ৰঘু স্বামীৰ নাম: অশোক কিষাণ ঘৰ নং : 255 ক বয়স : 29 লিঙ্গ : মহিলা	FVC1143171 ফটো উপলব্ধ	507 নাম : চনিয়াৰ ৰাজেশ পিতাৰ নাম: ৰাজেশ খাৰিয়া ঘৰ নং : 255 ক বয়স : 26 লিঙ্গ : মহিলা	FVC1143080 ফটো উপলব্ধ
508 নাম : আসোক চুক্ৰা পিতাৰ নাম: চুক্ৰা কিছান ঘৰ নং : 255 ক বয়স : 34 লিঙ্গ : পুৰুষ	FVC0408963 ফটো উপলব্ধ	509 নাম : চুক্ৰা গোৱালা পিতাৰ নাম: জগন ঘৰ নং : ২৫৫খ বয়স : 68 লিঙ্গ : পুৰুষ	FVC0004566 ফটো উপলব্ধ	510 নাম : লখি গোৱালা স্বামীৰ নাম: চুক্ৰা ঘৰ নং : ২৫৫খ বয়স : 62 লিঙ্গ : মহিলা	FVC0004567 ফটো উপলব্ধ



511 নাম : মন কিসান স্বামীৰ নাম: বঘু ঘৰ নং : ১৫৫ক বয়স : 55 লিঙ্গ : মহিলা	FVC0004565 ফটো উপলব্ধ	512 নাম : চুনিল গোৱালা পিতাৰ নাম: চুঞা ঘৰ নং : ১৫৫খ বয়স : 41 লিঙ্গ : পুৰুষ	FVC0004568 ফটো উপলব্ধ	513 নাম : দীপ কিসান পিতাৰ নাম: বঘু ঘৰ নং : ১৫৫ক বয়স : 39 লিঙ্গ : পুৰুষ	FVC1038762 ফটো উপলব্ধ
514 নাম : অনিল গোৱালা পিতাৰ নাম: চুঞা ঘৰ নং : ১৫৫খ বয়স : 39 লিঙ্গ : পুৰুষ	FVC0004569 ফটো উপলব্ধ	515 নাম : ৰেছন খাৰীয়া পিতাৰ নাম: ৰাজেশ খাৰীয়া ঘৰ নং : 256ক বয়স : 31 লিঙ্গ : পুৰুষ	FVC0397133 ফটো উপলব্ধ	516 নাম : আলমনি খাৰীয়া স্বামীৰ নাম: লখীৰাম ঘৰ নং : ১৫৬ক বয়স : 85 লিঙ্গ : মহিলা	FVC1038819 ফটো উপলব্ধ
517 নাম : ৰাকেশ খাৰীয়া পিতাৰ নাম: লকীৰাম ঘৰ নং : ১৫৬ক বয়স : 50 লিঙ্গ : পুৰুষ	FVC0004572 ফটো উপলব্ধ	518 নাম : লক্ষী প্রজা স্বামীৰ নাম: মংলা প্রজা ঘৰ নং : ১৫৬গ বয়স : 50 লিঙ্গ : মহিলা	FVC0004574 ফটো উপলব্ধ	519 নাম : অনিতা খাৰীয়া স্বামীৰ নাম: ৰাজেশ ঘৰ নং : ১৫৬ক বয়স : 45 লিঙ্গ : মহিলা	FVC0004570 ফটো উপলব্ধ
520 নাম : পূৰ্ণিমা অশোক স্বামীৰ নাম: পাপু উৰাং ঘৰ নং : 257 গ বয়স : 28 লিঙ্গ : মহিলা	PVW0054411 ফটো উপলব্ধ	521 নাম : পাপু উৰাং পিতাৰ নাম: বিতনাথ উৰাং ঘৰ নং : 257 গ বয়স : 27 লিঙ্গ : পুৰুষ	FVC4595062 ফটো উপলব্ধ	522 নাম : চনামতী অশোক পিতাৰ নাম: অশোক উৰাং ঘৰ নং : 257 বয়স : 23 লিঙ্গ : মহিলা	FVC1193135 ফটো উপলব্ধ
523 নাম : অৰ্জুন তাঁতী পিতাৰ নাম: দেবাৰচন্দ তাঁতী ঘৰ নং : 257 খ বয়স : 22 লিঙ্গ : পুৰুষ	PVW0097527 ফটো উপলব্ধ	524 নাম : সীতা তাঁতী স্বামীৰ নাম: অৰ্জুন তাঁতী ঘৰ নং : 257 খ বয়স : 22 লিঙ্গ : মহিলা	PVW0097535 ফটো উপলব্ধ	525 নাম : দেবাচন তাঁতী পিতাৰ নাম: দেবাৰী ঘৰ নং : ১৫৭খ বয়স : 61 লিঙ্গ : পুৰুষ	FVC0004578 ফটো উপলব্ধ
526 নাম : চমাৰী প্রজা স্বামীৰ নাম: নাৰায়ণ ঘৰ নং : ১৫৭ক বয়স : 55 লিঙ্গ : মহিলা	FVC0004576 ফটো উপলব্ধ	E 527 নাম : অঞ্জনা তাঁতী স্বামীৰ নাম: দেৱাচন ঘৰ নং : ১৫৭ক বয়স : 54 লিঙ্গ : মহিলা	FVC0004579 ফটো উপলব্ধ	528 নাম : বিজয় প্রজা পিতাৰ নাম: নাৰায়ণ ঘৰ নং : ১৫৭ক বয়স : 42 লিঙ্গ : পুৰুষ	FVC0004577 ফটো উপলব্ধ
529 নাম : বিৰচমনি নায়ক স্বামীৰ নাম: বিটু নায়ক ঘৰ নং : ১৫৮ ক বয়স : 29 লিঙ্গ : মহিলা	FVC0297085 ফটো উপলব্ধ	530 নাম : মাইন ভূমিজ স্বামীৰ নাম: গৌপাল ঘৰ নং : ১৫৮খ বয়স : 80 লিঙ্গ : মহিলা	FVC0004583 ফটো উপলব্ধ	531 নাম : চঞ্চলা নায়ক স্বামীৰ নাম: যোগেন ঘৰ নং : ১৫৮ক বয়স : 56 লিঙ্গ : মহিলা	FVC0004582 ফটো উপলব্ধ
532 নাম : অমৃত ভূমিজ পিতাৰ নাম: গৌপাল ঘৰ নং : ১৫৮খ বয়স : 39 লিঙ্গ : পুৰুষ	FVC1039016 ফটো উপলব্ধ	533 নাম : শিব নায়ক পিতাৰ নাম: যোগেন ঘৰ নং : ১৫৮ক বয়স : 38 লিঙ্গ : পুৰুষ	FVC1038999 ফটো উপলব্ধ	534 নাম : আৰতি ভূমিজ স্বামীৰ নাম: অমৃত ভূমিজ ঘৰ নং : ১৫৮খ বয়স : 37 লিঙ্গ : মহিলা	FVC1597440 ফটো উপলব্ধ
535 নাম : নিৰাশী নায়ক পিতাৰ নাম: যোগেন নায়ক ঘৰ নং : ১৫৮ক বয়স : 30 লিঙ্গ : মহিলা	FVC1597768 ফটো উপলব্ধ	536 নাম : বনিতা মুটৰ স্বামীৰ নাম: মুটৰ প্রজা ঘৰ নং : 259ক বয়স : 34 লিঙ্গ : মহিলা	FVC4586509 ফটো উপলব্ধ	537 নাম : বিন্দিয়া তাঁতী স্বামীৰ নাম: অমৃত তাঁতী ঘৰ নং : 259 বয়স : 27 লিঙ্গ : মহিলা	FVC1360320 ফটো উপলব্ধ
538 নাম : তুফান প্রজা পিতাৰ নাম: চমাৰু প্রজা ঘৰ নং : 259 বয়স : 24 লিঙ্গ : পুৰুষ	FVC1149210 ফটো উপলব্ধ	539 নাম : গীতা পুৰজা পিতাৰ নাম: দীপক পৰজা ঘৰ নং : 259 ক বয়স : 20 লিঙ্গ : মহিলা	PVW0041772 ফটো উপলব্ধ	540 নাম : গীতা পুৰজা পিতাৰ নাম: দীপক প্রজা ঘৰ নং : 259 বয়স : 20 লিঙ্গ : মহিলা	PVW0063057 ফটো উপলব্ধ



541 নাম : আচামবতী প্রজা পিতাৰ নাম: কষ্টি ঘৰ নং : ২৫৯খ বয়স : 80 লিঙ্গ : মহিলা	FVC0004588 ফটো উপলব্ধ	542 নাম : আচামতী তাঁতি স্বামীৰ নাম: নাগা ঘৰ নং : ২৫৯ক বয়স : 75 লিঙ্গ : মহিলা	FVC0004584 ফটো উপলব্ধ	E 543 নাম : বাজেন প্রজা পিতাৰ নাম: কষ্টি ঘৰ নং : ২৫৯খ বয়স : 65 লিঙ্গ : পুৰুষ	FVC0004589 ফটো উপলব্ধ
544 নাম : লালবাবু প্রজা পিতাৰ নাম: অঞ্জাত ঘৰ নং : ২৫৯খ বয়স : 50 লিঙ্গ : পুৰুষ	FVC0004590 ফটো উপলব্ধ	545 নাম : লক্ষী প্রজা স্বামীৰ নাম: লালবাবু ঘৰ নং : ২৫৯খ বয়স : 45 লিঙ্গ : মহিলা	FVC1039094 ফটো উপলব্ধ	546 নাম : অমত তাঁতি পিতাৰ নাম: নাগা ঘৰ নং : ২৫৯ক বয়স : 42 লিঙ্গ : পুৰুষ	FVC0004587 ফটো উপলব্ধ
547 নাম : বিজয় বমেশ পিতাৰ নাম: বমেশ চুনাৰ ঘৰ নং : 260 বয়স : 32 লিঙ্গ : পুৰুষ	FVC0545756 ফটো উপলব্ধ	548 নাম : মালা বিহাৰি স্বামীৰ নাম: বামচৰণ তাঁতি ঘৰ নং : 260ক বয়স : 32 লিঙ্গ : মহিলা	FVC4586525 ফটো উপলব্ধ	549 নাম : বিতা বঞ্জিত পিতাৰ নাম: বঞ্জিত তাঁতি ঘৰ নং : 260 বয়স : 30 লিঙ্গ : মহিলা	FVC0545780 ফটো উপলব্ধ
E 550 নাম : দীপক ৰাউটিয়া পিতাৰ নাম: বিহাৰি ৰাউটিয়া ঘৰ নং : 260 বয়স : 28 লিঙ্গ : পুৰুষ	FVC0234450 ফটো উপলব্ধ	E 551 নাম : চন্দন সনাৰ পিতাৰ নাম: নিৰঞ্জন ঘৰ নং : ২৬০খ বয়স : 70 লিঙ্গ : পুৰুষ	FVC0004593 ফটো উপলব্ধ	552 নাম : চুৰ চন্দা স্বামীৰ নাম: চমাৰু তাতি ঘৰ নং : 261গ বয়স : 34 লিঙ্গ : মহিলা	FVC4586541 ফটো উপলব্ধ
553 নাম : জিতেশ প্রজা পিতাৰ নাম: সঞ্জীৱ প্রজা ঘৰ নং : 261 বয়স : 25 লিঙ্গ : পুৰুষ	PVW0002469 ফটো উপলব্ধ	554 নাম : দিপালী প্রজা স্বামীৰ নাম: জিতেশ প্রজা ঘৰ নং : 261 বয়স : 25 লিঙ্গ : মহিলা	PVW0064691 ফটো উপলব্ধ	555 নাম : নমিতা কালন্দী পিতাৰ নাম: ৰবিদাস কালন্দী ঘৰ নং : 261 ক বয়স : 23 লিঙ্গ : মহিলা	PVW0063966 ফটো উপলব্ধ
556 নাম : পিলপিলী মুড়া স্বামীৰ নাম: মট্ৰো ঘৰ নং : ২৬১খ বয়স : 80 লিঙ্গ : মহিলা	FVC0004596 ফটো উপলব্ধ	E 557 নাম : অনিতা তাঁতি স্বামীৰ নাম: বেণু তাঁতি ঘৰ নং : ২৬১গ বয়স : 58 লিঙ্গ : মহিলা	FVC1597337 ফটো উপলব্ধ	558 নাম : অনিতা মুড়া স্বামীৰ নাম: সঞ্জীৱ ঘৰ নং : ২৬১ক বয়স : 39 লিঙ্গ : মহিলা	FVC0004595 ফটো উপলব্ধ
559 নাম : অমিত তাঁতি পিতাৰ নাম: বেণু তাঁতি ঘৰ নং : ২৬১গ বয়স : 38 লিঙ্গ : পুৰুষ	FVC1597348 ফটো উপলব্ধ	560 নাম : চমাৰু তাঁতি পিতাৰ নাম: বেণু তাঁতি ঘৰ নং : ২৬১গ বয়স : 37 লিঙ্গ : পুৰুষ	FVC1597360 ফটো উপলব্ধ	561 নাম : গৌতম তাঁতি পিতাৰ নাম: বেণু তাঁতি ঘৰ নং : ২৬১গ বয়স : 35 লিঙ্গ : পুৰুষ	FVC1597371 ফটো উপলব্ধ
562 নাম : ৰাজকুমারী তাঁতি স্বামীৰ নাম: অমিত তাঁতি ঘৰ নং : ২৬১গ বয়স : 34 লিঙ্গ : মহিলা	FVC1597359 ফটো উপলব্ধ	563 নাম : অখিল চন্দ শৰ্মা বৰুৱা পিতাৰ নাম: হৰিনাথ বৰুৱা ঘৰ নং : ২৬২ বয়স : 69 লিঙ্গ : পুৰুষ	FVC0004597 ফটো উপলব্ধ	564 নাম : কান্তা দেবী আগৰৱাল পিতাৰ নাম: সত্যনাৰায়ণ ঘৰ নং : ২৬৩ বয়স : 59 লিঙ্গ : মহিলা	FVC0004599 ফটো উপলব্ধ
565 নাম : আশীষ আগৰৱাল মাতৃৰ নাম: পৰন আগৰৱাল ঘৰ নং : ২৬৩ বয়স : 35 লিঙ্গ : পুৰুষ	FVC1042826 ফটো উপলব্ধ	566 নাম : ৰীতেশ আগৰৱাল মাতৃৰ নাম: কান্তাদেবী আগৰৱালা ঘৰ নং : ২৬৩ বয়স : 33 লিঙ্গ : পুৰুষ	FVC0004600 ফটো উপলব্ধ	567 নাম : অজয় তাঁতি পিতাৰ নাম: বিৰবল ঘৰ নং : ২৬৪ক বয়স : 44 লিঙ্গ : পুৰুষ	FVC0004602 ফটো উপলব্ধ
568 নাম : দীপক কয়া পিতাৰ নাম: নিপেন কয়া ঘৰ নং : 265 ক বয়স : 24 লিঙ্গ : পুৰুষ	PVW0067348 ফটো উপলব্ধ	569 নাম : নামা কয়া পিতাৰ নাম: দেবা ঘৰ নং : ২৬৫ক বয়স : 75 লিঙ্গ : পুৰুষ	FVC0004604 ফটো উপলব্ধ	570 নাম : মংগলবাৰী কয়া স্বামীৰ নাম: নামা ঘৰ নং : ২৬৫ক বয়স : 70 লিঙ্গ : মহিলা	FVC1039323 ফটো উপলব্ধ



571 নাম : নিপেন কয়া পিতাৰ নাম: নামা ঘৰ নং : ২৬৫ক বয়স : 44 লিঙ্গ : পুৰুষ	FVC0004605 ফটো উপলব্ধ	572 নাম : চাৰিকা কয়া স্বামীৰ নাম: নিপেন কয়া ঘৰ নং : ২৬৫ক বয়স : 40 লিঙ্গ : মহিলা	FVC1039356 ফটো উপলব্ধ	E 573 নাম : জয়ৰাম তাঁতি পিতাৰ নাম: দুৱাৰী ঘৰ নং : ২৬৬খ বয়স : 60 লিঙ্গ : পুৰুষ	FVC1039403 ফটো উপলব্ধ
E 574 নাম : ৰাজমতী গোস্বামী স্বামীৰ নাম: লক্ষ্মী ঘৰ নং : ২৬৬ক বয়স : 55 লিঙ্গ : মহিলা	FVC0004608 ফটো উপলব্ধ	575 নাম : চুকু জামা পিতাৰ নাম: জামা প্রজা ঘৰ নং : 267 বয়স : 32 লিঙ্গ : পুৰুষ	PVW0022004 ফটো উপলব্ধ	576 নাম : সুহাগী গড় পিতাৰ নাম: এতুৰা ঘৰ নং : ২৬৭ক বয়স : 50 লিঙ্গ : মহিলা	FVC0004609 ফটো উপলব্ধ
E 577 নাম : সনজিত গড় মাতৃৰ নাম: সুহাগী গড় ঘৰ নং : ২৬৭ক বয়স : 83 লিঙ্গ : পুৰুষ	FVC1597428 ফটো উপলব্ধ	578 নাম : অনজ গড় মাতৃৰ নাম: সুহাগী গড় ঘৰ নং : ২৬৭ক বয়স : 31 লিঙ্গ : পুৰুষ	FVC1597439 ফটো উপলব্ধ	579 নাম : সমিত তাঁতি পিতাৰ নাম: সৰজ তাঁতি ঘৰ নং : 268 ক বয়স : 28 লিঙ্গ : পুৰুষ	PVW0100024 ফটো উপলব্ধ
580 নাম : ৰাধা তাঁতি স্বামীৰ নাম: সাগৰ তাঁতি ঘৰ নং : 268 বয়স : 22 লিঙ্গ : মহিলা	PVW0021956 ফটো উপলব্ধ	581 নাম : বিৰছয়নী চৰজ পিতাৰ নাম: চৰজ তাঁতি ঘৰ নং : 268 ক বয়স : 27 লিঙ্গ : মহিলা	FVC0411546 ফটো উপলব্ধ	582 নাম : নৰেশ তাঁতি পিতাৰ নাম: ৰঞ্জিত ঘৰ নং : ২৬৮খ বয়স : 46 লিঙ্গ : পুৰুষ	FVC1039469 ফটো উপলব্ধ
583 নাম : পনি তাঁতি স্বামীৰ নাম: নৰেশ ঘৰ নং : ২৬৮খ বয়স : 40 লিঙ্গ : মহিলা	FVC0004612 ফটো উপলব্ধ	E 584 নাম : অৰ্জুন প্রজা পিতাৰ নাম: ৰামেশ্বৰ প্রজা ঘৰ নং : 269 গ বয়স : 47 লিঙ্গ : পুৰুষ	FVC0392704 ফটো উপলব্ধ	E 585 নাম : আশা পৰজা পিতাৰ নাম: সুখেন পৰজা ঘৰ নং : 269 গ বয়স : 42 লিঙ্গ : মহিলা	FVC0392449 ফটো উপলব্ধ
586 নাম : সৰজ কৰ্মকাৰ পিতাৰ নাম: চুখেন কৰ্মকাৰ ঘৰ নং : 269 গ বয়স : 34 লিঙ্গ : পুৰুষ	FVC0396432 ফটো উপলব্ধ	587 নাম : ৰেছমা কৰ্মকাৰ স্বামীৰ নাম: সৰজ সৰজ ঘৰ নং : 269 গ বয়স : 32 লিঙ্গ : মহিলা	FVC0396523 ফটো উপলব্ধ	588 নাম : আনিমা গুলাল স্বামীৰ নাম: ৰাজেশ গুলাল ঘৰ নং : 269 ক বয়স : 33 লিঙ্গ : মহিলা	FVC0409102 ফটো উপলব্ধ
589 নাম : চুমিত্ৰা তেলী স্বামীৰ নাম: দেৱাৰু তেলী ঘৰ নং : 269 ক বয়স : 33 লিঙ্গ : মহিলা	FVC0411736 ফটো উপলব্ধ	590 নাম : ৰাজেশ দাস পিতাৰ নাম: দাস তেলী ঘৰ নং : 269 ক বয়স : 32 লিঙ্গ : পুৰুষ	FVC0409003 ফটো উপলব্ধ	591 নাম : বেল তেলী স্বামীৰ নাম: দাস ঘৰ নং : ২৬৯ক বয়স : 75 লিঙ্গ : মহিলা	FVC1039492 ফটো উপলব্ধ
592 নাম : মিৰা ভূঞা স্বামীৰ নাম: পাচা ঘৰ নং : ২৬৯খ বয়স : 65 লিঙ্গ : মহিলা	FVC1039550 ফটো উপলব্ধ	593 নাম : বিচেন তেলী পিতাৰ নাম: দাস ঘৰ নং : ২৬৯ক বয়স : 55 লিঙ্গ : পুৰুষ	FVC0004613 ফটো উপলব্ধ	594 নাম : সুখেন কৰ্মকাৰ পিতাৰ নাম: দমন কৰ্মকাৰ ঘৰ নং : ২৬৯গ বয়স : 55 লিঙ্গ : পুৰুষ	FVC1039561 ফটো উপলব্ধ
595 নাম : পাৰ্বতী তেলী স্বামীৰ নাম: বিচেন ঘৰ নং : ২৬৯ক বয়স : 53 লিঙ্গ : মহিলা	FVC0004614 ফটো উপলব্ধ	596 নাম : ৰীণা কৰ্মকাৰ স্বামীৰ নাম: সুখেন কৰ্মকাৰ ঘৰ নং : ২৬৯গ বয়স : 50 লিঙ্গ : মহিলা	FVC0004619 ফটো উপলব্ধ	597 নাম : দুৰপ তেলী পিতাৰ নাম: দাস ঘৰ নং : ২৬৯ক বয়স : 48 লিঙ্গ : পুৰুষ	FVC0004615 ফটো উপলব্ধ
598 নাম : ৰেণু তেলী স্বামীৰ নাম: দুৰপ ঘৰ নং : ২৬৯ক বয়স : 45 লিঙ্গ : মহিলা	FVC0004616 ফটো উপলব্ধ	599 নাম : দেবাৰু তেলী পিতাৰ নাম: দাচ তেলী ঘৰ নং : ২৬৯ক বয়স : 35 লিঙ্গ : পুৰুষ	FVC1597757 ফটো উপলব্ধ	600 নাম : মেঘনী তাঁতি অন্যান্য: Assam Assam ঘৰ নং : ২৬৯খ বয়স : 30 লিঙ্গ : মহিলা	FVC0004618 ফটো উপলব্ধ



601 নাম : মন্টী তাঁতী পিতাৰ নাম: দেবা তাঁতী ঘৰ নং : 270 বয়স : 33 লিঙ্গ : মহিলা	FVC0547356 ফটো উপলব্ধ	602 নাম : চণ্ডিজিৰ তাঁতী পিতাৰ নাম: সুশেণ তাঁতী ঘৰ নং : 270 বয়স : 23 লিঙ্গ : পুৰুষ	FVC4567517 ফটো উপলব্ধ	603 নাম : ভান তেলী পিতাৰ নাম: সুনিল তেলী ঘৰ নং : 270 বয়স : 20 লিঙ্গ : মহিলা	PVW0059683 ফটো উপলব্ধ
604 নাম : জোনটি কোঁল পিতাৰ নাম: মতিলাল কোঁল ঘৰ নং : 270k বয়স : 25 লিঙ্গ : মহিলা	FVC0397240 ফটো উপলব্ধ	605 নাম : বিজু কোঁল পিতাৰ নাম: মতিলাল কোঁল ঘৰ নং : 290ক বয়স : 28 লিঙ্গ : পুৰুষ	FVC0058685 ফটো উপলব্ধ	606 নাম : কামেশ্বৰী তাঁতী পিতাৰ নাম: দেবা তাঁতী ঘৰ নং : 270 খ বয়স : 26 লিঙ্গ : মহিলা	FVC0490086 ফটো উপলব্ধ
607 নাম : ফুলেশ্বৰী তাঁতী স্বামীৰ নাম: লালু ঘৰ নং : 290খ বয়স : 80 লিঙ্গ : মহিলা	FVC0004622 ফটো উপলব্ধ	608 নাম : মতিলাল কোঁল পিতাৰ নাম: ৰামচন্দ্ৰ ঘৰ নং : 52 বয়স : 52 লিঙ্গ : পুৰুষ	FVC0004620 ফটো উপলব্ধ	609 নাম : অনিতা কোঁল স্বামীৰ নাম: মতিলাল ঘৰ নং : 51 বয়স : 51 লিঙ্গ : মহিলা	FVC0004621 ফটো উপলব্ধ
610 নাম : চুচেন তাঁতী পিতাৰ নাম: নিতাই ঘৰ নং : 290ঘ বয়স : 50 লিঙ্গ : পুৰুষ	FVC0004627 ফটো উপলব্ধ	611 নাম : সন্ধ্যাসী তাঁতী পিতাৰ নাম: দেবা তাঁতী ঘৰ নং : 290খ বয়স : 45 লিঙ্গ : পুৰুষ	FVC0004623 ফটো উপলব্ধ	612 নাম : চুনিল তেলী পিতাৰ নাম: বিষ্ণু তেলী ঘৰ নং : 290গ বয়স : 41 লিঙ্গ : পুৰুষ	FVC0004624 ফটো উপলব্ধ
E 613 নাম : সুহাগী তেলী পিতাৰ নাম: গুণী গুৱালা ঘৰ নং : 290গ বয়স : 40 লিঙ্গ : মহিলা	FVC0004625 ফটো উপলব্ধ	614 নাম : কৈতী তেলী স্বামীৰ নাম: চুনিল ঘৰ নং : 290গ বয়স : 39 লিঙ্গ : মহিলা	FVC0004626 ফটো উপলব্ধ	615 নাম : বিষ্ণু তাঁতী মাতৃৰ নাম: ফুলেশ্বৰী তাঁতী ঘৰ নং : 290খ বয়স : 32 লিঙ্গ : পুৰুষ	FVC1597495 ফটো উপলব্ধ
616 নাম : হেংতাৰা পানিকা পিতাৰ নাম: মনিষ পানিকা ঘৰ নং : 290ক বয়স : 31 লিঙ্গ : পুৰুষ	FVC1042973 ফটো উপলব্ধ	617 নাম : চিমা কৰ্মকাৰ স্বামীৰ নাম: অজয় কৰ্মকাৰ ঘৰ নং : 273 খ বয়স : 31 লিঙ্গ : মহিলা	PVW0021998 ফটো উপলব্ধ	618 নাম : অজয় কৰ্মকাৰ পিতাৰ নাম: ৰমেশ কৰ্মকাৰ ঘৰ নং : 273 খ বয়স : 23 লিঙ্গ : পুৰুষ	PVW0099549 ফটো উপলব্ধ
619 নাম : চমাৰী মাৰি পিতাৰ নাম: সুৰেশ মাৰি ঘৰ নং : 273 গ বয়স : 20 লিঙ্গ : মহিলা	PVW0028472 ফটো উপলব্ধ	620 নাম : জানকী আনিল পিতাৰ নাম: আনিল মাৰি ঘৰ নং : 273 গ বয়স : 26 লিঙ্গ : মহিলা	FVC0411686 ফটো উপলব্ধ	621 নাম : সুৰেশ মাৰি পিতাৰ নাম: বৃধ ঘৰ নং : 290গ বয়স : 61 লিঙ্গ : পুৰুষ	FVC1039710 ফটো উপলব্ধ
622 নাম : সুবাণী মাৰি পিতাৰ নাম: বৃধ ঘৰ নং : 290গ বয়স : 50 লিঙ্গ : মহিলা	FVC0004631 ফটো উপলব্ধ	E 623 নাম : ভূটকা কৰ্মকাৰ পিতাৰ নাম: দুৰ্গা ঘৰ নং : 290খ বয়স : 42 লিঙ্গ : পুৰুষ	FVC0004629 ফটো উপলব্ধ	624 নাম : চমাৰ মাৰি মাতৃৰ নাম: সুকতমনি মাৰি ঘৰ নং : 290গ বয়স : 32 লিঙ্গ : পুৰুষ	FVC0004632 ফটো উপলব্ধ
625 নাম : তুলসী সুভাষ স্বামীৰ নাম: অজিত গোৱালা ঘৰ নং : 274 খ বয়স : 35 লিঙ্গ : মহিলা	FVC1142108 ফটো উপলব্ধ	626 নাম : সুকমতি তাঁতী স্বামীৰ নাম: আমুচ ঘৰ নং : 298ক বয়স : 75 লিঙ্গ : মহিলা	FVC0004633 ফটো উপলব্ধ	627 নাম : শুকুৰমনি গোৱালা স্বামীৰ নাম: দেবাৰু ঘৰ নং : 298খ বয়স : 60 লিঙ্গ : মহিলা	FVC0004636 ফটো উপলব্ধ
628 নাম : সিদ্ধেশ্বৰ তাঁতী পিতাৰ নাম: আমুচ ঘৰ নং : 298ক বয়স : 50 লিঙ্গ : পুৰুষ	FVC0004634 ফটো উপলব্ধ	629 নাম : শান্তি তাঁতী স্বামীৰ নাম: সিদ্ধেশ্বৰ ঘৰ নং : 298ক বয়স : 45 লিঙ্গ : মহিলা	FVC0004635 ফটো উপলব্ধ	630 নাম : অজিত গোৱালা পিতাৰ নাম: দেবাৰু ঘৰ নং : 298খ বয়স : 38 লিঙ্গ : পুৰুষ	FVC0004637 ফটো উপলব্ধ



<p>E 631 FVC0004640</p> <p>নাম : সুবাস কিসান স্বামীৰ নাম: জগদীন ঘৰ নং : ২৭৫খ বয়স : 65 লিঙ্গ : পুৰুষ</p> <p>ফটো উপলব্ধ</p>	<p>632 FVC0004641</p> <p>নাম : মালতি কিসান স্বামীৰ নাম: সুবাস ঘৰ নং : ২৭৫খ বয়স : 58 লিঙ্গ : মহিলা</p> <p>ফটো উপলব্ধ</p>	<p>633 FVC0004642</p> <p>নাম : বানী কিসান স্বামীৰ নাম: সুবাস ঘৰ নং : ২৭৫খ বয়স : 55 লিঙ্গ : মহিলা</p> <p>ফটো উপলব্ধ</p>
<p>634 FVC0004643</p> <p>নাম : বিষ্ণু তেলী পিতাৰ নাম: দুইতা ঘৰ নং : ২৭৬ বয়স : 63 লিঙ্গ : পুৰুষ</p> <p>ফটো উপলব্ধ</p>	<p>E 635 FVC0004644</p> <p>নাম : অনিমা তেলী স্বামীৰ নাম: বিষ্ণু ঘৰ নং : ২৭৬ বয়স : 52 লিঙ্গ : মহিলা</p> <p>ফটো উপলব্ধ</p>	<p>E 636 FVC1039878</p> <p>নাম : লকেশ কোঁৱৰ পিতাৰ নাম: পেদ্দা ঘৰ নং : ২৭৭ বয়স : 75 লিঙ্গ : পুৰুষ</p> <p>ফটো উপলব্ধ</p>
<p>637 FVC0004646</p> <p>নাম : মিন কোঁৱৰ স্বামীৰ নাম: দিনা ঘৰ নং : ২৭৭ বয়স : 45 লিঙ্গ : মহিলা</p> <p>ফটো উপলব্ধ</p>	<p>638 FVC0499178</p> <p>নাম : যমুনা ৰামজী স্বামীৰ নাম: সুৰজ কালিচৰন ঘৰ নং : 279খ বয়স : 30 লিঙ্গ : মহিলা</p> <p>ফটো উপলব্ধ</p>	<p>639 FVC0004650</p> <p>নাম : নিৰাচী তাঁতি স্বামীৰ নাম: পৰমেশ্বৰ ঘৰ নং : 2৮০ বয়স : 55 লিঙ্গ : মহিলা</p> <p>ফটো উপলব্ধ</p>
<p>640 FVC0004651</p> <p>নাম : দুৰ্লভ তাঁতি পিতাৰ নাম: পৰমেশ্বৰ ঘৰ নং : ২৮০ বয়স : 40 লিঙ্গ : পুৰুষ</p> <p>ফটো উপলব্ধ</p>	<p>641 FVC0059808</p> <p>নাম : আচু তাঁতি পিতাৰ নাম: পৰমেশ্বৰ তাঁতি ঘৰ নং : ২৮০ বয়স : 37 লিঙ্গ : পুৰুষ</p> <p>ফটো উপলব্ধ</p>	<p>642 FVC0499269</p> <p>নাম : সাবিত্ৰী তাঁতী স্বামীৰ নাম: দৰলোপ তাঁতী ঘৰ নং : 280 বয়স : 35 লিঙ্গ : মহিলা</p> <p>ফটো উপলব্ধ</p>
<p>643 FVC4595054</p> <p>নাম : আশা তাঁতি স্বামীৰ নাম: সঞ্জীৱ তাঁতি ঘৰ নং : 280 বয়স : 33 লিঙ্গ : মহিলা</p> <p>ফটো উপলব্ধ</p>	<p>644 FVC4595138</p> <p>নাম : সঞ্জীৱ প্ৰেমেশ্বৰ পিতাৰ নাম: প্ৰেমেশ্বৰ তাঁতি ঘৰ নং : 280 বয়স : 33 লিঙ্গ : পুৰুষ</p> <p>ফটো উপলব্ধ</p>	<p>645 PVW0059048</p> <p>নাম : চুলেমান পৰমেশ্বৰ মাতৃৰ নাম: নিৰাচী তাঁতি ঘৰ নং : 280 বয়স : 33 লিঙ্গ : পুৰুষ</p> <p>ফটো উপলব্ধ</p>
<p>646 FVC0004652</p> <p>নাম : কমলী উৰাং স্বামীৰ নাম: ৰামজু ঘৰ নং : ২৮১ বয়স : 55 লিঙ্গ : মহিলা</p> <p>ফটো উপলব্ধ</p>	<p>647 PVW0066506</p> <p>নাম : গংগা ৰামজু মাতৃৰ নাম: কমলী উৰাং ঘৰ নং : 281 বয়স : 30 লিঙ্গ : পুৰুষ</p> <p>ফটো উপলব্ধ</p>	<p>E 648 FVC4585147</p> <p>নাম : দুৰ্গাদাস গড় অন্যান্য: বিশুনাথ গড় ঘৰ নং : 28২ক বয়স : 37 লিঙ্গ : পুৰুষ</p> <p>ফটো উপলব্ধ</p>
<p>649 FVC0004653</p> <p>নাম : ৰতেশ্বৰ গড় পিতাৰ নাম: বিশুনাথ ঘৰ নং : ২৮২ক বয়স : 40 লিঙ্গ : মহিলা</p> <p>ফটো উপলব্ধ</p>	<p>650 FVC0004654</p> <p>নাম : সনিতা গড় স্বামীৰ নাম: ৰতেশ্বৰ ঘৰ নং : ২৮২ক বয়স : 39 লিঙ্গ : মহিলা</p> <p>ফটো উপলব্ধ</p>	<p>E 651 FVC0506782</p> <p>নাম : ছিপালী প্ৰদীপ পিতাৰ নাম: প্ৰদীপ তাঁতী ঘৰ নং : 284 ক বয়স : 41 লিঙ্গ : মহিলা</p> <p>ফটো উপলব্ধ</p>
<p>652 FVC0004656</p> <p>নাম : প্ৰদীপ তাঁতি পিতাৰ নাম: জয়সিং ঘৰ নং : ২৮৪ক বয়স : 64 লিঙ্গ : পুৰুষ</p> <p>ফটো উপলব্ধ</p>	<p>653 FVC0004657</p> <p>নাম : বিৰচি তাঁতি স্বামীৰ নাম: প্ৰদীপ ঘৰ নং : ২৮৪ক বয়স : 58 লিঙ্গ : মহিলা</p> <p>ফটো উপলব্ধ</p>	<p>654 FVC0004661</p> <p>নাম : দীপক ভূঞা পিতাৰ নাম: চুকা ঘৰ নং : ২৮৫খ বয়স : 50 লিঙ্গ : পুৰুষ</p> <p>ফটো উপলব্ধ</p>
<p>655 FVC0004659</p> <p>নাম : মিনা ভূঞা স্বামীৰ নাম: আজিত ঘৰ নং : ২৮৫ক বয়স : 42 লিঙ্গ : মহিলা</p> <p>ফটো উপলব্ধ</p>	<p>656 FVC1040104</p> <p>নাম : ফুলমনি ভূঞা স্বামীৰ নাম: দীপক ঘৰ নং : ২৮৫খ বয়স : 42 লিঙ্গ : মহিলা</p> <p>ফটো উপলব্ধ</p>	<p>E 657 FVC1040137</p> <p>নাম : সুদৰ্শন ভূঞা পিতাৰ নাম: চন্দ্ৰৰা ঘৰ নং : ২৮৭ বয়স : 65 লিঙ্গ : পুৰুষ</p> <p>ফটো উপলব্ধ</p>
<p>658 FVC1040159</p> <p>নাম : জয়মনি ভূঞা স্বামীৰ নাম: চৰ্মৰা ঘৰ নং : ২৮৭ বয়স : 65 লিঙ্গ : মহিলা</p> <p>ফটো উপলব্ধ</p>	<p>659 FVC0004663</p> <p>নাম : বৃধনী ভূঞা স্বামীৰ নাম: অতুল ঘৰ নং : ২৮৭ বয়স : 43 লিঙ্গ : মহিলা</p> <p>ফটো উপলব্ধ</p>	<p>660 PVW0100032</p> <p>নাম : অনিল সুদৰ্শন পিতাৰ নাম: সুদৰ্শন ভূঞা ঘৰ নং : 287 বয়স : 35 লিঙ্গ : পুৰুষ</p> <p>ফটো উপলব্ধ</p>



661 নাম : পূজা চনিল স্বামীৰ নাম : সোনিল ভূঞা ঘৰ নং : 287 বয়স : 33 লিঙ্গ : মহিলা	FVC4567681 ফটো উপলব্ধ	662 নাম : অজয় ভূঞা মাতৃৰ নাম : বৃথনা ভূঞা ঘৰ নং : 287 বয়স : 25 লিঙ্গ : পুৰুষ	FVC0474205 ফটো উপলব্ধ	E 663 নাম : লালচন্দ ভূঞা পিতাৰ নাম : ছুকা ভূঞা ঘৰ নং : 287 বয়স : 57 লিঙ্গ : পুৰুষ	FVC1597451 ফটো উপলব্ধ
664 নাম : মালে ভূঞা স্বামীৰ নাম : লালচন্দ ভূঞা ঘৰ নং : 287 বয়স : 56 লিঙ্গ : মহিলা	FVC1597462 ফটো উপলব্ধ	E 665 নাম : চুকা ভূঞা পিতাৰ নাম : মেনকা ঘৰ নং : 287 বয়স : 68 লিঙ্গ : পুৰুষ	FVC0004664 ফটো উপলব্ধ	666 নাম : জাউনি ভূঞা স্বামীৰ নাম : চুকা ঘৰ নং : 287 বয়স : 62 লিঙ্গ : মহিলা	FVC0004665 ফটো উপলব্ধ
667 নাম : জ্যোতি ভূঞা স্বামীৰ নাম : দেবাবু ঘৰ নং : 287 বয়স : 48 লিঙ্গ : মহিলা	FVC0004667 ফটো উপলব্ধ	668 নাম : শান্তি ভূঞা পিতাৰ নাম : বৃতলু ঘৰ নং : 287 বয়স : 48 লিঙ্গ : মহিলা	FVC1040239 ফটো উপলব্ধ	669 নাম : চমাৰু ভূঞা পিতাৰ নাম : বৃতলু ঘৰ নং : 287 বয়স : 42 লিঙ্গ : পুৰুষ	FVC0004668 ফটো উপলব্ধ
670 নাম : চুমি চু কৰাম পিতাৰ নাম : চমাৰু ভূঞা ঘৰ নং : 289 বয়স : 35 লিঙ্গ : মহিলা	FVC1420660 ফটো উপলব্ধ	671 নাম : প্ৰদীপ ৰাজু পিতাৰ নাম : ৰাজু প্ৰজা ঘৰ নং : 290 বয়স : 33 লিঙ্গ : পুৰুষ	FVC0544767 ফটো উপলব্ধ	672 নাম : চাৰতী প্ৰজা স্বামীৰ নাম : চমাৰু প্ৰজা ঘৰ নং : 291 বয়স : 52 লিঙ্গ : মহিলা	FVC1176700 ফটো উপলব্ধ
673 নাম : চিন্তামনি সমাৰু পিতাৰ নাম : নদলাল কৰুৱা ঘৰ নং : 291 বয়স : 35 লিঙ্গ : মহিলা	PVW0082552 ফটো উপলব্ধ	674 নাম : আশিক প্ৰজা পিতাৰ নাম : সমাৰু প্ৰজা ঘৰ নং : 291 বয়স : 21 লিঙ্গ : পুৰুষ	PVW0054742 ফটো উপলব্ধ	675 নাম : পাৰ্বতী প্ৰজা স্বামীৰ নাম : আশিক প্ৰজা ঘৰ নং : 291 বয়স : 21 লিঙ্গ : মহিলা	PVW0054783 ফটো উপলব্ধ
676 নাম : চমাৰু প্ৰজা পিতাৰ নাম : ৰামু ঘৰ নং : 291 বয়স : 50 লিঙ্গ : পুৰুষ	FVC0004672 ফটো উপলব্ধ	E 677 নাম : এতবাৰী প্ৰজা স্বামীৰ নাম : আচু ঘৰ নং : 291 বয়স : 40 লিঙ্গ : মহিলা	FVC0004673 ফটো উপলব্ধ	678 নাম : ভট তাঁতি পিতাৰ নাম : কুইবল্ল ঘৰ নং : 298 বয়স : 70 লিঙ্গ : পুৰুষ	FVC0004674 ফটো উপলব্ধ
679 নাম : পাৰ্বতী তাঁতি পিতাৰ নাম : অৰ্জুন ঘৰ নং : 298 বয়স : 42 লিঙ্গ : মহিলা	FVC0004675 ফটো উপলব্ধ	680 নাম : দীপক তাঁতি পিতাৰ নাম : অৰ্জুন তাঁতি ঘৰ নং : 294 বয়স : 36 লিঙ্গ : পুৰুষ	FVC4586400 ফটো উপলব্ধ	681 নাম : চনচলা অৰ্জুন পিতাৰ নাম : অৰ্জুন তাঁতি ঘৰ নং : 294 বয়স : 35 লিঙ্গ : মহিলা	FVC0469668 ফটো উপলব্ধ
682 নাম : মালু ৰবিদাস পিতাৰ নাম : চুকন্দন ৰবিদাস ঘৰ নং : 296 বয়স : 54 লিঙ্গ : পুৰুষ	FVC1042837 ফটো উপলব্ধ	683 নাম : অগস্ত ৰবিদাস পিতাৰ নাম : মালু ৰবিদাস ঘৰ নং : 296 বয়স : 30 লিঙ্গ : পুৰুষ	PVW0020784 ফটো উপলব্ধ	684 নাম : গাঙ্গী ৰবিদাস স্বামীৰ নাম : জয়ৰাম ঘৰ নং : 298 বয়স : 80 লিঙ্গ : মহিলা	FVC1040375 ফটো উপলব্ধ
685 নাম : দিনানাথ ৰবিদাস পিতাৰ নাম : জয়ৰাম ৰবিদাস ঘৰ নং : 298 বয়স : 52 লিঙ্গ : পুৰুষ	FVC1040386 ফটো উপলব্ধ	686 নাম : সুমন ৰবিদাস স্বামীৰ নাম : দিনা ঘৰ নং : 298 বয়স : 45 লিঙ্গ : মহিলা	FVC0004676 ফটো উপলব্ধ	687 নাম : মনীসা ৰবিদাস পিতাৰ নাম : দিনানাথ ৰবিদাস ঘৰ নং : 298 বয়স : 22 লিঙ্গ : মহিলা	FVC1479344 ফটো উপলব্ধ
688 নাম : বৃধুৱা ভূঞা পিতাৰ নাম : চন্দ্ৰা ঘৰ নং : 299 বয়স : 48 লিঙ্গ : পুৰুষ	FVC0004677 ফটো উপলব্ধ	689 নাম : চালন্তি ভূঞা স্বামীৰ নাম : বৃধুৱা ঘৰ নং : 299 বয়স : 45 লিঙ্গ : মহিলা	FVC0004678 ফটো উপলব্ধ	690 নাম : কমলা বৃধুৱা স্বামীৰ নাম : শিৱী বৃধুৱা ঘৰ নং : 299 বয়স : 32 লিঙ্গ : মহিলা	FVC1433424 ফটো উপলব্ধ



691 নাম : দীপ বধূৰা পিতাৰ নাম: বধূৰা ভূঞা ঘৰ নং : ২৯৯ বয়স : 26 লিঙ্গ : পুৰুষ	PVW0044339 ফটো উপলব্ধ	692 নাম : ধনমনি খাৰীয়া পিতাৰ নাম: বিছা ঘৰ নং : ৩০০ বয়স : 43 লিঙ্গ : মহিলা	FVC1040433 ফটো উপলব্ধ	693 নাম : বৃধবাৰী গড় স্বামীৰ নাম: দীপক গড় ঘৰ নং : 301 বয়স : 32 লিঙ্গ : মহিলা	FVC0467654 ফটো উপলব্ধ
694 নাম : জেৰীনা একা পিতাৰ নাম: বজেশ একা ঘৰ নং : 301(ক) বয়স : 29 লিঙ্গ : মহিলা	FVC0405159 ফটো উপলব্ধ	695 নাম : ৰোমিয় একা পিতাৰ নাম: বজেশ একা ঘৰ নং : 301(ক) বয়স : 25 লিঙ্গ : পুৰুষ	FVC0405050 ফটো উপলব্ধ	696 নাম : ৰাজেশ একা পিতাৰ নাম: জয়ৰাম ঘৰ নং : ৩০১ক বয়স : 48 লিঙ্গ : পুৰুষ	FVC0004679 ফটো উপলব্ধ
697 নাম : বুকমতি গড় পিতাৰ নাম: নিৰঞ্জন ঘৰ নং : ৩০১খ বয়স : 46 লিঙ্গ : মহিলা	FVC0004684 ফটো উপলব্ধ	698 নাম : মাৰিয়াম একা স্বামীৰ নাম: ৰাজেশ ঘৰ নং : ৩০১ক বয়স : 44 লিঙ্গ : মহিলা	FVC0004680 ফটো উপলব্ধ	699 নাম : দেবাৰু গড় পিতাৰ নাম: নিৰঞ্জন ঘৰ নং : ৩০১খ বয়স : 44 লিঙ্গ : পুৰুষ	FVC0004685 ফটো উপলব্ধ
700 নাম : বৃপীনা গড় স্বামীৰ নাম: দেবাৰু গড় ঘৰ নং : ৩০১খ বয়স : 41 লিঙ্গ : মহিলা	FVC0004686 ফটো উপলব্ধ	701 নাম : দীপক গড় পিতাৰ নাম: নিৰঞ্জন গড় ঘৰ নং : ৩০১খ বয়স : 37 লিঙ্গ : পুৰুষ	FVC0004687 ফটো উপলব্ধ	702 নাম : টিফিল তিকী পিতাৰ নাম: লুইচ ঘৰ নং : ৩০৩ বয়স : 44 লিঙ্গ : পুৰুষ	FVC0004690 ফটো উপলব্ধ
703 নাম : মণিকা তিকী পিতাৰ নাম: লুইচ ঘৰ নং : ৩০৩ বয়স : 42 লিঙ্গ : মহিলা	FVC0004691 ফটো উপলব্ধ	704 নাম : চালমী তিকী স্বামীৰ নাম: টিফিল তিকী ঘৰ নং : ৩০৩ বয়স : 42 লিঙ্গ : মহিলা	FVC1597597 ফটো উপলব্ধ	705 নাম : চালমী তিকী স্বামীৰ নাম: টিফিল ঘৰ নং : 303 বয়স : 41 লিঙ্গ : মহিলা	FVC0394973 ফটো উপলব্ধ
706 নাম : পিয়োচ উৰাং পিতাৰ নাম: লুইচ উৰাং ঘৰ নং : ৩০৩ বয়স : 39 লিঙ্গ : পুৰুষ	FVC0004692 ফটো উপলব্ধ	707 নাম : এজিকেল তিকী পিতাৰ নাম: টিফিল তিকী ঘৰ নং : ৩০৩ বয়স : 20 লিঙ্গ : পুৰুষ	PVW0045757 ফটো উপলব্ধ	708 নাম : সুনীল কাৰা পিতাৰ নাম: জোহান কাৰা ঘৰ নং : ৩০৪ক বয়স : 24 লিঙ্গ : পুৰুষ	PVW0028423 ফটো উপলব্ধ
709 নাম : অঞ্জনা তিকী স্বামীৰ নাম: বেলাৰিউচ ঘৰ নং : ৩০৪ক বয়স : 55 লিঙ্গ : মহিলা	FVC0004693 ফটো উপলব্ধ	710 নাম : কচিলা নায়ক স্বামীৰ নাম: চিমাই ঘৰ নং : ৩০৫ বয়স : 60 লিঙ্গ : মহিলা	FVC0004695 ফটো উপলব্ধ	711 নাম : অনামো নায়ক পিতাৰ নাম: চিমাই ঘৰ নং : ৩০৫ বয়স : 40 লিঙ্গ : পুৰুষ	FVC1040604 ফটো উপলব্ধ
712 নাম : বৃধনী নায়ক স্বামীৰ নাম: অনামো ঘৰ নং : ৩০৫ বয়স : 39 লিঙ্গ : মহিলা	FVC0004696 ফটো উপলব্ধ	713 নাম : পাৰাচমণি নায়ক স্বামীৰ নাম: অজয় নায়ক ঘৰ নং : 305 বয়স : 34 লিঙ্গ : মহিলা	FVC0471060 ফটো উপলব্ধ	714 নাম : জতিন মুণ্ডা পিতাৰ নাম: চনু মুণ্ডা ঘৰ নং : 305 বয়স : 33 লিঙ্গ : পুৰুষ	FVC1219906 ফটো উপলব্ধ
715 নাম : অজয় নায়ক পিতাৰ নাম: চিমাই নায়ক ঘৰ নং : 305 বয়স : 32 লিঙ্গ : পুৰুষ	FVC0392662 ফটো উপলব্ধ	716 নাম : নিৰ্মল কিসান পিতাৰ নাম: মিশ্র ঘৰ নং : ৩০৬ বয়স : 50 লিঙ্গ : পুৰুষ	FVC0004698 ফটো উপলব্ধ	717 নাম : বিৰবল কিসান পিতাৰ নাম: মিশ্র ঘৰ নং : ৩০৬ বয়স : 40 লিঙ্গ : পুৰুষ	FVC0004699 ফটো উপলব্ধ
718 নাম : চুক্ৰো কুমী পিতাৰ নাম: দুবৰাজ কুমী ঘৰ নং : 306 বয়স : 31 লিঙ্গ : পুৰুষ	FVC1212018 ফটো উপলব্ধ	719 নাম : সুশিলা কুমী স্বামীৰ নাম: চুক্ৰো কুমী ঘৰ নং : 306 বয়স : 31 লিঙ্গ : মহিলা	FVC1211994 ফটো উপলব্ধ	720 নাম : পৰদেচী কুমী পিতাৰ নাম: চুক্ৰো কুমী ঘৰ নং : 306 ক বয়স : 46 লিঙ্গ : পুৰুষ	FVC0541144 ফটো উপলব্ধ



721 নাম : মীনা মাহাত পিতাৰ নাম: দুৰাজ কুমী ঘৰ নং : 306 ক বয়স : 40 লিঙ্গ : মহিলা	FVC0541870 ফটো উপলব্ধ	722 নাম : দুৰাজ কুমী পিতাৰ নাম: চুকীৰা ঘৰ নং : 306 ক বয়স : 58 লিঙ্গ : পুৰুষ	FVC0004700 ফটো উপলব্ধ	723 নাম : তিলেশ্বৰী কুমী স্বামীৰ নাম: দুৰাজ ঘৰ নং : 306 ক বয়স : 55 লিঙ্গ : মহিলা	FVC0004701 ফটো উপলব্ধ
724 নাম : বনবাসী খাড়িয়া স্বামীৰ নাম: অমৃত ঘৰ নং : 309 বয়স : 55 লিঙ্গ : মহিলা	FVC0004703 ফটো উপলব্ধ	725 নাম : বসন্তী টাপন স্বামীৰ নাম: চাহে ঘৰ নং : 308 খ বয়স : 52 লিঙ্গ : মহিলা	FVC0004704 ফটো উপলব্ধ	726 নাম : দীপ তাঁতী পিতাৰ নাম: সুৰেশ তাঁতী ঘৰ নং : 309 বয়স : 26 লিঙ্গ : পুৰুষ	FVC1202175 ফটো উপলব্ধ
E 727 নাম : লছমী তাঁতী স্বামীৰ নাম: দুৰাজ ঘৰ নং : 309 বয়স : 25 লিঙ্গ : মহিলা	FVC4550695 ফটো উপলব্ধ	728 নাম : সৰিতা কিষান মাতৃৰ নাম: চানমনি তাঁতী ঘৰ নং : 309 ক বয়স : 25 লিঙ্গ : মহিলা	PVW0063925 ফটো উপলব্ধ	729 নাম : বেলমতী নৰসিং পিতাৰ নাম: নৰসিং চেতু ঘৰ নং : 309 ক বয়স : 34 লিঙ্গ : মহিলা	FVC4550711 ফটো উপলব্ধ
730 নাম : গীতা তাঁতী পিতাৰ নাম: সুৰেশ তান্তি ঘৰ নং : 309 খ বয়স : 24 লিঙ্গ : মহিলা	FVC4550513 ফটো উপলব্ধ	731 নাম : সুনচাৰি তাঁতী স্বামীৰ নাম: চামু ঘৰ নং : 309 ক বয়স : 68 লিঙ্গ : মহিলা	FVC0004706 ফটো উপলব্ধ	732 নাম : সুৰেশ গড পিতাৰ নাম: বৃধ ঘৰ নং : 309 খ বয়স : 54 লিঙ্গ : পুৰুষ	FVC0004709 ফটো উপলব্ধ
733 নাম : আশা তাঁতী পিতাৰ নাম: চামু ঘৰ নং : 309 ক বয়স : 50 লিঙ্গ : মহিলা	FVC0004707 ফটো উপলব্ধ	734 নাম : মিনা গড স্বামীৰ নাম: সুৰেশ ঘৰ নং : 309 খ বয়স : 48 লিঙ্গ : মহিলা	FVC0004710 ফটো উপলব্ধ	735 নাম : চানমনি তাঁতী পিতাৰ নাম: চামু ঘৰ নং : 309 ক বয়স : 42 লিঙ্গ : মহিলা	FVC0004708 ফটো উপলব্ধ
736 নাম : বৃধবাৰী মুণ্ডা পিতাৰ নাম: সনু মুণ্ডা ঘৰ নং : 310 বয়স : 32 লিঙ্গ : মহিলা	FVC0488510 ফটো উপলব্ধ	737 নাম : চাবিনা মুণ্ডা পিতাৰ নাম: সনু মুণ্ডা ঘৰ নং : 310 বয়স : 30 লিঙ্গ : মহিলা	FVC0488494 ফটো উপলব্ধ	738 নাম : লক্ষ্মী মুণ্ডা পিতাৰ নাম: চানু মুণ্ডা ঘৰ নং : 310 খ বয়স : 22 লিঙ্গ : মহিলা	FVC4550604 ফটো উপলব্ধ
739 নাম : বাম মুণ্ডা পিতাৰ নাম: সোনু মুণ্ডা ঘৰ নং : 310 খ বয়স : 21 লিঙ্গ : পুৰুষ	FVC4550430 ফটো উপলব্ধ	740 নাম : কমলা মুণ্ডা স্বামীৰ নাম: চানো ঘৰ নং : 310 খ বয়স : 52 লিঙ্গ : মহিলা	FVC0004714 ফটো উপলব্ধ	741 নাম : চুকলাল চাবাটী পিতাৰ নাম: যুগল ঘৰ নং : 310 ক বয়স : 46 লিঙ্গ : পুৰুষ	FVC0004711 ফটো উপলব্ধ
E 742 নাম : বচন্তী চাৰ্বাটী স্বামীৰ নাম: চুকলাল ঘৰ নং : 310 ক বয়স : 42 লিঙ্গ : মহিলা	FVC0004712 ফটো উপলব্ধ	743 নাম : ডেনিশ তিকী পিতাৰ নাম: মাৰ্টিন তিকী ঘৰ নং : 311 বয়স : 26 লিঙ্গ : পুৰুষ	FVC1180256 ফটো উপলব্ধ	744 নাম : খোন্ধ গনজু পিতাৰ নাম: কাৰ্লিচৰন গনজু ঘৰ নং : 311 বয়স : 25 লিঙ্গ : মহিলা	FVC1143742 ফটো উপলব্ধ
745 নাম : উৰ্সিলা তিকী স্বামীৰ নাম: ডেনিস তিকী ঘৰ নং : 311 বয়স : 23 লিঙ্গ : মহিলা	PVW0039024 ফটো উপলব্ধ	746 নাম : লেউচ তিকী পিতাৰ নাম: জাহফ ঘৰ নং : 311 ক বয়স : 56 লিঙ্গ : পুৰুষ	FVC0004715 ফটো উপলব্ধ	747 নাম : বেৰনিকা তিকী স্বামীৰ নাম: লেউচ ঘৰ নং : 311 ক বয়স : 52 লিঙ্গ : মহিলা	FVC0004716 ফটো উপলব্ধ
748 নাম : মাৰ্টিন তিকী পিতাৰ নাম: মাৰ্ছী তিকী ঘৰ নং : 311 গ বয়স : 50 লিঙ্গ : পুৰুষ	FVC1040886 ফটো উপলব্ধ	749 নাম : মাকদালী তিকী স্বামীৰ নাম: মাৰ্টিন তিকী ঘৰ নং : 311 গ বয়স : 45 লিঙ্গ : মহিলা	FVC1040897 ফটো উপলব্ধ	750 নাম : এডৱাৰ্ড তিকী পিতাৰ নাম: লেউচ তিকী ঘৰ নং : 311 ক বয়স : 31 লিঙ্গ : পুৰুষ	FVC1597519 ফটো উপলব্ধ



751 নাম : কৃপা তিকী পিতাৰ নাম: লেউচ তিকী ঘৰ নং : ৩১১ক বয়স : 30 লিঙ্গ : মহিলা	FVC1597508 ফটো উপলব্ধ	752 নাম : বেনেদিক তিকী পিতাৰ নাম: তানেচ তিকী ঘৰ নং : ৩১৩ বয়স : 45 লিঙ্গ : পুৰুষ	FVC0004718 ফটো উপলব্ধ	753 নাম : ধমনিকা কৰ্মকাৰ স্বামীৰ নাম: বেনাদিক ঘৰ নং : ৩১৩ বয়স : 44 লিঙ্গ : মহিলা	FVC0004719 ফটো উপলব্ধ
754 নাম : জেমচ কৰ্মকাৰ পিতাৰ নাম: চমৰা ঘৰ নং : ৩১৩ বয়স : 44 লিঙ্গ : পুৰুষ	FVC0004720 ফটো উপলব্ধ	755 নাম : অনিমা কৰ্মকাৰ স্বামীৰ নাম: জেমচ ঘৰ নং : ৩১৩ বয়স : 43 লিঙ্গ : মহিলা	FVC0004721 ফটো উপলব্ধ	# 756 নাম : বীৰ্জিনা তিকী স্বামীৰ নাম: জৰ্জ ঘৰ নং : ৩১৩ বয়স : 40 লিঙ্গ : মহিলা	FVC0004723 ফটো উপলব্ধ
E 757 নাম : জনিতা তিকী পিতাৰ নাম: বেনেদিক কৰ্মকাৰ ঘৰ নং : ৩১৩ বয়স : 31 লিঙ্গ : মহিলা	FVC1597611 ফটো উপলব্ধ	758 নাম : বন্দনা তিকী পিতাৰ নাম: বেন্ডীক টিৰকী ঘৰ নং : 313 বয়স : 26 লিঙ্গ : মহিলা	FVC1420553 ফটো উপলব্ধ	759 নাম : দীলপিনশ তিৰকী পিতাৰ নাম: জীৰ তিৰকী ঘৰ নং : 313 বয়স : 25 লিঙ্গ : পুৰুষ	FVC1419712 ফটো উপলব্ধ
760 নাম : বিমল কৰ্মকাৰ পিতাৰ নাম: জিমাচ কৰ্মকাৰ ঘৰ নং : 313 বয়স : 24 লিঙ্গ : পুৰুষ	FVC4567863 ফটো উপলব্ধ	761 নাম : জাহ্নতিন তিকী পিতাৰ নাম: বেনেডিক তিকী ঘৰ নং : 313 বয়স : 24 লিঙ্গ : পুৰুষ	FVC1420165 ফটো উপলব্ধ	762 নাম : জম্পিন তিকী পিতাৰ নাম: জৰ্জ তিকী ঘৰ নং : 313 বয়স : 23 লিঙ্গ : মহিলা	FVC1420223 ফটো উপলব্ধ
763 নাম : ইলিয়াশ তিকী পিতাৰ নাম: জৰ্জ তিকী ঘৰ নং : 313 বয়স : 22 লিঙ্গ : পুৰুষ	FVC1420033 ফটো উপলব্ধ	764 নাম : ইছমীতা তিকী পিতাৰ নাম: বেনেদিক তিকী ঘৰ নং : 313 বয়স : 22 লিঙ্গ : মহিলা	FVC1420314 ফটো উপলব্ধ	765 নাম : জহাণি তিকী পিতাৰ নাম: বেন্ডিক তিকী ঘৰ নং : 313 বয়স : 21 লিঙ্গ : মহিলা	FVC4570784 ফটো উপলব্ধ
E 766 নাম : আমোচ ইন্দুবাৰ পিতাৰ নাম: ইলিয়াচ ঘৰ নং : ৩১৪ বয়স : 55 লিঙ্গ : পুৰুষ	FVC1041005 ফটো উপলব্ধ	767 নাম : সূচনা ইন্দুবাৰ স্বামীৰ নাম: আমোচ ব ঘৰ নং : ৩১৪ বয়স : 52 লিঙ্গ : মহিলা	FVC0004724 ফটো উপলব্ধ	768 নাম : লিবাণী ইন্দুবাৰ পিতাৰ নাম: দমনীক ইন্দুবাৰ ঘৰ নং : 314 বয়স : 25 লিঙ্গ : মহিলা	FVC4568200 ফটো উপলব্ধ
769 নাম : লাজ শ ইন্দুবাৰ পিতাৰ নাম: ডমনীক ইন্দুবাৰ ঘৰ নং : 314 বয়স : 22 লিঙ্গ : পুৰুষ	FVC4568051 ফটো উপলব্ধ	770 নাম : জতিকা ইন্দুবাৰ পিতাৰ নাম: আমোচ ইন্দুবাৰ ঘৰ নং : 314 বয়স : 21 লিঙ্গ : মহিলা	FVC4568119 ফটো উপলব্ধ	771 নাম : চিলিনা ইন্দোৱাৰ পিতাৰ নাম: দমনীক ইন্দোৱাৰ ঘৰ নং : 314 ক বয়স : 25 লিঙ্গ : মহিলা	FVC0544544 ফটো উপলব্ধ
772 নাম : কলস্তিকা ইন্দুবাৰ স্বামীৰ নাম: দমনীক ঘৰ নং : ৩১৪ক বয়স : 52 লিঙ্গ : মহিলা	FVC1041049 ফটো উপলব্ধ	E 773 নাম : এডৱাৰ্ট ইন্দুবাৰ পিতাৰ নাম: দমনীক ইন্দুবাৰ ঘৰ নং : ৩১৪ক বয়স : 33 লিঙ্গ : পুৰুষ	FVC1597688 ফটো উপলব্ধ	774 নাম : বেনাদেব খাৰীয়া পিতাৰ নাম: জহান ঘৰ নং : ৩১৫ বয়স : 60 লিঙ্গ : মহিলা	FVC1041050 ফটো উপলব্ধ
775 নাম : ছালমি খাৰীয়া পিতাৰ নাম: জহান ঘৰ নং : ৩১৫ বয়স : 58 লিঙ্গ : মহিলা	FVC0004725 ফটো উপলব্ধ	776 নাম : মাৰগেট খাৰীয়া পিতাৰ নাম: জহান ঘৰ নং : ৩১৫ বয়স : 48 লিঙ্গ : মহিলা	FVC0004726 ফটো উপলব্ধ	777 নাম : অনিমা তিকী স্বামীৰ নাম: নৱাস তিকী ঘৰ নং : 315 বয়স : 35 লিঙ্গ : মহিলা	FVC0490938 ফটো উপলব্ধ
778 নাম : নৱাস ম্ৰচল পিতাৰ নাম: ম্ৰচল টিৰকী ঘৰ নং : 315 বয়স : 33 লিঙ্গ : পুৰুষ	FVC0489609 ফটো উপলব্ধ	779 নাম : অনিতা তিকী স্বামীৰ নাম: নৱাস তিকী ঘৰ নং : 315 বয়স : 32 লিঙ্গ : মহিলা	FVC4568184 ফটো উপলব্ধ	780 নাম : জনী তিকী পিতাৰ নাম: মাৰ্চেল তিকী ঘৰ নং : ৩১৫ বয়স : 31 লিঙ্গ : পুৰুষ	FVC1597713 ফটো উপলব্ধ



781 নাম : জচেফ তিকী মাতৃৰ নাম: মাৰ্গৰেট খাৰিয়া ঘৰ নং : 315 বয়স : 26 লিঙ্গ : পুৰুষ	FVC4568168 ফটো উপলব্ধ	782 নাম : ববিতা তিকী স্বামীৰ নাম: জচেফ তিকী ঘৰ নং : 315 বয়স : 22 লিঙ্গ : মহিলা	FVC4568150 ফটো উপলব্ধ	# 783 নাম : বয়োলিয়া তিকী স্বামীৰ নাম: ববেট ঘৰ নং : 316 বয়স : 66 লিঙ্গ : মহিলা	FVC0004728 ফটো উপলব্ধ
784 নাম : বিপিন বাৰলা পিতাৰ নাম: ববেট ঘৰ নং : 316 বয়স : 42 লিঙ্গ : পুৰুষ	FVC0004729 ফটো উপলব্ধ	785 নাম : মাতিয়াচ বাৰলা পিতাৰ নাম: ববেট বাৰলা ঘৰ নং : 316 বয়স : 35 লিঙ্গ : পুৰুষ	FVC1632366 ফটো উপলব্ধ	786 নাম : বিবিয়ানা বাৰলা স্বামীৰ নাম: বিপিন বাৰলা ঘৰ নং : 316 বয়স : 34 লিঙ্গ : মহিলা	FVC1597600 ফটো উপলব্ধ
787 নাম : পাউলোচ বাৰলা পিতাৰ নাম: ববেট বাৰলা ঘৰ নং : 316 বয়স : 33 লিঙ্গ : পুৰুষ	FVC1597699 ফটো উপলব্ধ	788 নাম : দাউদ বাৰলা পিতাৰ নাম: ববেট বাৰলা ঘৰ নং : 316 বয়স : 33 লিঙ্গ : পুৰুষ	FVC0068098 ফটো উপলব্ধ	E 789 নাম : বাইমড বাৰলা পিতাৰ নাম: ববেট বাৰলা ঘৰ নং : 316 বয়স : 28 লিঙ্গ : পুৰুষ	FVC4568192 ফটো উপলব্ধ
S 790 নাম : আন্না টেটে পিতাৰ নাম: চাচিন টেটে ঘৰ নং : 316 ক বয়স : 27 লিঙ্গ : মহিলা	FVC0541987 ফটো উপলব্ধ	791 নাম : অমত টেটে পিতাৰ নাম: চাচিন টেটে ঘৰ নং : 316 ক বয়স : 24 লিঙ্গ : পুৰুষ	FVC0542035 ফটো উপলব্ধ	792 নাম : তেৰচা খাৰীয়া স্বামীৰ নাম: চাচিন ঘৰ নং : 316 ক বয়স : 42 লিঙ্গ : মহিলা	FVC0004730 ফটো উপলব্ধ
793 নাম : মাৰিয়াম চৰেং স্বামীৰ নাম: ববেট ঘৰ নং : 319 বয়স : 53 লিঙ্গ : মহিলা	FVC1041152 ফটো উপলব্ধ	794 নাম : কষ্টান চৰেং পিতাৰ নাম: জুলু ঘৰ নং : 319 বয়স : 45 লিঙ্গ : পুৰুষ	FVC1041163 ফটো উপলব্ধ	# 795 নাম : চিচকা চৰেং স্বামীৰ নাম: কষ্টান ঘৰ নং : 319 বয়স : 42 লিঙ্গ : মহিলা	FVC0004731 ফটো উপলব্ধ
796 নাম : চুচেনা চৰেং স্বামীৰ নাম: অগস্তু চৰেং ঘৰ নং : 317 বয়স : 35 লিঙ্গ : মহিলা	FVC4567806 ফটো উপলব্ধ	797 নাম : আগষ্টুচ চৰেং পিতাৰ নাম: ববেট চৰেং ঘৰ নং : 319 বয়স : 31 লিঙ্গ : পুৰুষ	FVC1597702 ফটো উপলব্ধ	798 নাম : ইৰমা চৰেং পিতাৰ নাম: কষ্টান চৰেং ঘৰ নং : 319 বয়স : 31 লিঙ্গ : মহিলা	FVC1597622 ফটো উপলব্ধ
799 নাম : জম্পিন চৰেং পিতাৰ নাম: ববেট চৰেং ঘৰ নং : 317 বয়স : 28 লিঙ্গ : মহিলা	FVC0234252 ফটো উপলব্ধ	800 নাম : টফাৰ পতী পিতাৰ নাম: কচখান চৰেং ঘৰ নং : 317 বয়স : 28 লিঙ্গ : পুৰুষ	PVW0038117 ফটো উপলব্ধ	801 নাম : প্ৰেমচিলা চৰেং পিতাৰ নাম: ববেট চৰেং ঘৰ নং : 317 বয়স : 25 লিঙ্গ : মহিলা	FVC0541649 ফটো উপলব্ধ
802 নাম : অঞ্জলী ভূঞা পিতাৰ নাম: বাৰ্জেন গৌৱালা ঘৰ নং : 317 বয়স : 25 লিঙ্গ : মহিলা	FVC0541680 ফটো উপলব্ধ	803 নাম : চিলবীনা চৰেং পিতাৰ নাম: ববেট চৰেং ঘৰ নং : 317 বয়স : 24 লিঙ্গ : মহিলা	FVC4571295 ফটো উপলব্ধ	804 নাম : বাৰ্জেশ কৰ্মকাৰ পিতাৰ নাম: সুখু কৰ্মকাৰ ঘৰ নং : 318 বয়স : 57 লিঙ্গ : পুৰুষ	FVC1597735 ফটো উপলব্ধ
805 নাম : বীনা কৰ্মকাৰ স্বামীৰ নাম: বাৰ্জেশ কৰ্মকাৰ ঘৰ নং : 318 বয়স : 52 লিঙ্গ : মহিলা	FVC1597746 ফটো উপলব্ধ	806 নাম : আলবিনা কৰ্মকাৰ পিতাৰ নাম: সুখু ঘৰ নং : 318 বয়স : 50 লিঙ্গ : মহিলা	FVC0004733 ফটো উপলব্ধ	807 নাম : ইলিনা কৰ্মকাৰ পিতাৰ নাম: সুখু ঘৰ নং : 318 বয়স : 42 লিঙ্গ : মহিলা	FVC0004734 ফটো উপলব্ধ
808 নাম : মেলেনিয়াচ কৰ্মকাৰ পিতাৰ নাম: সুখু ঘৰ নং : 318 বয়স : 40 লিঙ্গ : পুৰুষ	FVC1041221 ফটো উপলব্ধ	809 নাম : সাৰিতা কৰ্মকাৰ স্বামীৰ নাম: মেলেনুশ কৰ্মকাৰ ঘৰ নং : 318 বয়স : 30 লিঙ্গ : মহিলা	FVC4570891 ফটো উপলব্ধ	810 নাম : অভিছেক কৰ্মকাৰ পিতাৰ নাম: বাৰ্জেশ কৰ্মকাৰ ঘৰ নং : 318 বয়স : 22 লিঙ্গ : পুৰুষ	FVC4550224 ফটো উপলব্ধ



811 নাম : অনিতা কৰ্মকাৰ পিতাৰ নাম: মেলেনীউস কৰ্মকাৰ ঘৰ নং : ৩১৮ বয়স : 20 লিঙ্গ : মহিলা	PVW0039032 ফটো উপলব্ধ	#2 812 নাম : চেও কুমাৰ শৰ্মা পিতাৰ নাম: চন্দ্ৰদত্ত ঘৰ নং : ৩১৯ বয়স : 49 লিঙ্গ : পুৰুষ	FVC1041243 ফটো উপলব্ধ	E 813 নাম : কিৰণ শৰ্মা স্বামীৰ নাম: চিউকুমাৰ ঘৰ নং : ৩১৯ বয়স : 45 লিঙ্গ : মহিলা	FVC1041254 ফটো উপলব্ধ
814 নাম : আনন্দ খাৰীয়া পিতাৰ নাম: চুলেমান ঘৰ নং : ৩২০ বয়স : 45 লিঙ্গ : পুৰুষ	FVC0004735 ফটো উপলব্ধ	815 নাম : লক্ষী টেটে পিতাৰ নাম: চন মাৰি ঘৰ নং : 321 ক বয়স : 41 লিঙ্গ : মহিলা	PVW0084863 ফটো উপলব্ধ	816 নাম : অদন টেটে পিতাৰ নাম: ফ্ৰান্সিচ টেটে ঘৰ নং : ৩২১ক বয়স : 34 লিঙ্গ : পুৰুষ	FVC1597677 ফটো উপলব্ধ
817 নাম : চমাৰী তিকী স্বামীৰ নাম: চিবৰুছ ঘৰ নং : ৩২৩ বয়স : 60 লিঙ্গ : মহিলা	FVC1041334 ফটো উপলব্ধ	818 নাম : বেরনীকা তিকী পিতাৰ নাম: চিবৰুচ তিকী ঘৰ নং : 323 বয়স : 29 লিঙ্গ : মহিলা	FVC0460469 ফটো উপলব্ধ	819 নাম : নাজৰুচ তিকী পিতাৰ নাম: চিবৰুচ তিকী ঘৰ নং : 323 বয়স : 26 লিঙ্গ : পুৰুষ	FVC1199991 ফটো উপলব্ধ
820 নাম : লচমী তিকী স্বামীৰ নাম: নজ্জুস তিকী ঘৰ নং : ৩২৩ বয়স : 26 লিঙ্গ : মহিলা	PVW0034421 ফটো উপলব্ধ	821 নাম : মনজাৰী তিকী পিতাৰ নাম: বাম দাস ঘৰ নং : 323 বয়স : 25 লিঙ্গ : মহিলা	FVC0483677 ফটো উপলব্ধ	822 নাম : লুইছ তিকী পিতাৰ নাম: বিমিশ তিকী ঘৰ নং : 323 ক বয়স : 25 লিঙ্গ : পুৰুষ	PVW0028449 ফটো উপলব্ধ
823 নাম : পাউলুচ তিকী পিতাৰ নাম: বিমিছ তিকী ঘৰ নং : ৩২৩ক বয়স : 30 লিঙ্গ : পুৰুষ	FVC0069419 ফটো উপলব্ধ	824 নাম : আচৰিতা তিকী পিতাৰ নাম: বিমিচ তিকী ঘৰ নং : ৩২৩ক বয়স : 28 লিঙ্গ : মহিলা	FVC0069468 ফটো উপলব্ধ	825 নাম : আঞ্জলিকা তিকী স্বামীৰ নাম: বিমিচ ঘৰ নং : ৩২৩ক বয়স : 65 লিঙ্গ : মহিলা	FVC1041356 ফটো উপলব্ধ
826 নাম : চিবৰুচ তিকী পিতাৰ নাম: ছটনা ঘৰ নং : ৩২৩খ বয়স : 65 লিঙ্গ : পুৰুষ	FVC0004738 ফটো উপলব্ধ	827 নাম : অগ্লেচিউচ তিকী পিতাৰ নাম: বিমিচ তিকী ঘৰ নং : ৩২৩ক বয়স : 31 লিঙ্গ : পুৰুষ	FVC0004737 ফটো উপলব্ধ	828 নাম : আলবিনা একা স্বামীৰ নাম: জয়ৰাম ঘৰ নং : ৩২৪ বয়স : 70 লিঙ্গ : মহিলা	FVC1041390 ফটো উপলব্ধ
829 নাম : কাৰলোচ ইন্দোৱাৰ পিতাৰ নাম: জহান ইন্দোৱাৰ ঘৰ নং : ৩২৪ বয়স : 58 লিঙ্গ : পুৰুষ	FVC0069518 ফটো উপলব্ধ	830 নাম : মনিকা একা পিতাৰ নাম: জয়ৰাম ঘৰ নং : ৩২৪ বয়স : 52 লিঙ্গ : মহিলা	FVC1041403 ফটো উপলব্ধ	831 নাম : আমিৰা একা পিতাৰ নাম: জয়ৰাম ঘৰ নং : ৩২৪ বয়স : 50 লিঙ্গ : মহিলা	FVC1041414 ফটো উপলব্ধ
832 নাম : মেৰী ইন্দোৱাৰ স্বামীৰ নাম: কাৰলোচ ইন্দোৱাৰ ঘৰ নং : ৩২৪ বয়স : 50 লিঙ্গ : মহিলা	FVC0069526 ফটো উপলব্ধ	833 নাম : আনান একা পিতাৰ নাম: জয়ৰাম ঘৰ নং : ৩২৪ বয়স : 46 লিঙ্গ : মহিলা	FVC1041425 ফটো উপলব্ধ	834 নাম : ৰহুলিমা এক স্বামীৰ নাম: আনান একা ঘৰ নং : ৩২৪ বয়স : 45 লিঙ্গ : মহিলা	FVC0004742 ফটো উপলব্ধ
835 নাম : বুনী একা পিতাৰ নাম: জয়ৰাম ঘৰ নং : ৩২৪ বয়স : 37 লিঙ্গ : মহিলা	FVC0004743 ফটো উপলব্ধ	836 নাম : দেবা পোড়িয়া পিতাৰ নাম: পাদিয়া কয়া ঘৰ নং : ৩২৫ বয়স : 55 লিঙ্গ : পুৰুষ	FVC0004744 ফটো উপলব্ধ	837 নাম : চকিলা ইৰমা স্বামীৰ নাম: দেবা ঘৰ নং : ৩২৫ বয়স : 52 লিঙ্গ : মহিলা	FVC0004745 ফটো উপলব্ধ
838 নাম : ৰেসন্মা দেবা পিতাৰ নাম: দেৱা কয়া ঘৰ নং : 325 বয়স : 31 লিঙ্গ : মহিলা	FVC0397232 ফটো উপলব্ধ	839 নাম : দুৰ্গামনি কয়া পিতাৰ নাম: দেৱা কয়া ঘৰ নং : 325 বয়স : 29 লিঙ্গ : মহিলা	FVC0397265 ফটো উপলব্ধ	840 নাম : মীনা কয়া পিতাৰ নাম: দেবা কয়া ঘৰ নং : 325 বয়স : 22 লিঙ্গ : মহিলা	PVW0028498 ফটো উপলব্ধ



841 নাম : তিনটোচ তিকী পিতাৰ নাম: ফিলিপ ঘৰ নং : ৩২৬ বয়স : 55 লিঙ্গ : পুৰুষ	FVC0004746 ফটো উপলব্ধ	842 নাম : বিলিয়াম তিকী পিতাৰ নাম: ফিলিপ ঘৰ নং : ৩২৬ বয়স : 50 লিঙ্গ : পুৰুষ	FVC0004748 ফটো উপলব্ধ	E 843 নাম : ফিলিচিটা তিকী স্বামীৰ নাম: বিলিয়াম ব ঘৰ নং : ৩২৬ বয়স : 48 লিঙ্গ : মহিলা	FVC0004749 ফটো উপলব্ধ
844 নাম : দ্বিবয়া তিকী পিতাৰ নাম: বিলিয়াম তিকী ঘৰ নং : 326 বয়স : 31 লিঙ্গ : মহিলা	FVC0391847 ফটো উপলব্ধ	845 নাম : চাজেন তিকী পিতাৰ নাম: তিনটোচ তিকী ঘৰ নং : 326 বয়স : 30 লিঙ্গ : পুৰুষ	FVC0397299 ফটো উপলব্ধ	846 নাম : অম্বিত তিকী পিতাৰ নাম: তিনটোচ তিকী ঘৰ নং : 326 বয়স : 29 লিঙ্গ : পুৰুষ	FVC0389502 ফটো উপলব্ধ
847 নাম : বিকাশ তিকী পিতাৰ নাম: বিলিয়াম তিকী ঘৰ নং : 326 বয়স : 26 লিঙ্গ : পুৰুষ	FVC0391318 ফটো উপলব্ধ	848 নাম : ফিলোমিনা তিকী স্বামীৰ নাম: অমৃত তিকী ঘৰ নং : 326 বয়স : 25 লিঙ্গ : মহিলা	FVC0499319 ফটো উপলব্ধ	849 নাম : ৰিতু মুণ্ডা স্বামীৰ নাম: বিকাশ মুণ্ডা ঘৰ নং : ৩২৬ বয়স : 24 লিঙ্গ : মহিলা	PVW0051953 ফটো উপলব্ধ
850 নাম : অঞ্জলি তিকী পিতাৰ নাম: টিটস টিকী ঘৰ নং : 326 বয়স : 22 লিঙ্গ : মহিলা	FVC4610150 ফটো উপলব্ধ	851 নাম : অনিমা তিকী পিতাৰ নাম: ইয়াকুব তিকী ঘৰ নং : 327 ক বয়স : 22 লিঙ্গ : মহিলা	PVW0080788 ফটো উপলব্ধ	852 নাম : প্ৰীতি ওৰাং পিতাৰ নাম: নিকলাছ ওৰাং ঘৰ নং : 327 খ বয়স : 20 লিঙ্গ : মহিলা	PVW0098277 ফটো উপলব্ধ
853 নাম : নিকলাচ উৰাং পিতাৰ নাম: ছামেল উৰাং ঘৰ নং : ৩২৭খ বয়স : 35 লিঙ্গ : পুৰুষ	FVC0069849 ফটো উপলব্ধ	854 নাম : বনতী উৰাং মাতৃৰ নাম: ইলিচাবা বাঘৰাৰ ঘৰ নং : ৩২৭খ বয়স : 34 লিঙ্গ : মহিলা	FVC0069898 ফটো উপলব্ধ	855 নাম : চাবিনা তিকী স্বামীৰ নাম: মাতিয়াছ ঘৰ নং : ৩২৭ক বয়স : 65 লিঙ্গ : মহিলা	FVC0004750 ফটো উপলব্ধ
856 নাম : ইলিচয়া বাঘৰাৰ পিতাৰ নাম: ছামেল ঘৰ নং : ৩২৭খ বয়স : 55 লিঙ্গ : মহিলা	FVC0004752 ফটো উপলব্ধ	857 নাম : ইয়াকুব তিকী পিতাৰ নাম: মাতিয়াছ ঘৰ নং : ৩২৭ক বয়স : 43 লিঙ্গ : পুৰুষ	FVC0004751 ফটো উপলব্ধ	858 নাম : মিনা তিকী স্বামীৰ নাম: ইয়াকুব ব ঘৰ নং : ৩২৭ক বয়স : 42 লিঙ্গ : মহিলা	FVC1041538 ফটো উপলব্ধ
E 859 নাম : বিলিয়াম ইন্দুৰাৰ পিতাৰ নাম: জহান ঘৰ নং : ৩২৮ বয়স : 55 লিঙ্গ : পুৰুষ	FVC0004753 ফটো উপলব্ধ	860 নাম : অনিতা ইন্দুৰাৰ স্বামীৰ নাম: বিলিয়াম ঘৰ নং : ৩২৮ বয়স : 45 লিঙ্গ : মহিলা	FVC1041572 ফটো উপলব্ধ	861 নাম : জয়ন্তী ইন্দুৰাৰ পিতাৰ নাম: দিনেশ উৰাং ঘৰ নং : 328 বয়স : 34 লিঙ্গ : মহিলা	FVC0483438 ফটো উপলব্ধ
862 নাম : চিৰিয়াকুচ ইন্দুৰাৰ পিতাৰ নাম: বিলিয়াম ইন্দুৰাৰ ঘৰ নং : 328 বয়স : 25 লিঙ্গ : পুৰুষ	FVC0483461 ফটো উপলব্ধ	E 863 নাম : লাজৰুচ তিকী পিতাৰ নাম: মিখেল ঘৰ নং : ৩২৯ বয়স : 68 লিঙ্গ : পুৰুষ	FVC0004754 ফটো উপলব্ধ	864 নাম : আগ্ৰেশ তিকী স্বামীৰ নাম: লাজৰুচ ঘৰ নং : ৩২৯ বয়স : 60 লিঙ্গ : মহিলা	FVC0004755 ফটো উপলব্ধ
865 নাম : নিমলা তিকী স্বামীৰ নাম: লৰেণ ঘৰ নং : ৩২৯ বয়স : 40 লিঙ্গ : মহিলা	FVC1041607 ফটো উপলব্ধ	866 নাম : লজৰিয়া তিকী পিতাৰ নাম: লাজৰুচ ঘৰ নং : ৩২৯ বয়স : 39 লিঙ্গ : মহিলা	FVC0004756 ফটো উপলব্ধ	867 নাম : চুচেনা তিকী পিতাৰ নাম: লাজৰুচ তিকী ঘৰ নং : ৩২৯ বয়স : 30 লিঙ্গ : মহিলা	FVC1597564 ফটো উপলব্ধ
868 নাম : অঞ্জনা তিকী পিতাৰ নাম: বেনেডিক তিকী ঘৰ নং : 330 (এ) বয়স : 32 লিঙ্গ : মহিলা	FVC1179654 ফটো উপলব্ধ	869 নাম : জিন্দৰ তিকী পিতাৰ নাম: বেনেডিক তিকী ঘৰ নং : 330 ক বয়স : 30 লিঙ্গ : পুৰুষ	FVC0498899 ফটো উপলব্ধ	870 নাম : লোচিয়া কৰ্মকাৰ স্বামীৰ নাম: কিটোন ঘৰ নং : ৩৩০খ বয়স : 60 লিঙ্গ : মহিলা	FVC1041630 ফটো উপলব্ধ



871 নাম : চিচিৰিয়া তিকী স্বামীৰ নাম : বেনেদিক ঘৰ নং : ৩৩০ক বয়স : 50 লিঙ্গ : মহিলা	FVC1041629 ফটো উপলব্ধ	872 নাম : বিজয় কৰ্মকাৰ পিতাৰ নাম : কিচোন ঘৰ নং : ৩৩০খ বয়স : 42 লিঙ্গ : পুৰুষ	FVC0004757 ফটো উপলব্ধ	873 নাম : সঞ্জয় কৰ্মকাৰ পিতাৰ নাম : কিচোন ঘৰ নং : ৩৩০খ বয়স : 40 লিঙ্গ : পুৰুষ	FVC0004758 ফটো উপলব্ধ
874 নাম : গীতা কৰ্মকাৰ মাতৃৰ নাম : লোচিয়া কৰ্মকাৰ ঘৰ নং : ৩৩০খ বয়স : 33 লিঙ্গ : মহিলা	FVC1597553 ফটো উপলব্ধ	875 নাম : অম্লীনা তি বকী মাতৃৰ নাম : জোনা তিকী ঘৰ নং : 331 ক বয়স : 24 লিঙ্গ : মহিলা	PVW0029090 ফটো উপলব্ধ	E 876 নাম : ভিজুৰিয়া তিকী স্বামীৰ নাম : আমৰোচ ঘৰ নং : ৩৩১ক বয়স : 65 লিঙ্গ : মহিলা	FVC0004759 ফটো উপলব্ধ
E 877 নাম : দেবাৰু প্ৰজা পিতাৰ নাম : চুৰেন ঘৰ নং : ৩৩১খ বয়স : 65 লিঙ্গ : পুৰুষ	FVC1041696 ফটো উপলব্ধ	878 নাম : চুকুৰমনি প্ৰজা স্বামীৰ নাম : দেবাৰু ঘৰ নং : ৩৩১খ বয়স : 58 লিঙ্গ : মহিলা	FVC0004762 ফটো উপলব্ধ	879 নাম : জিনা তিকী স্বামীৰ নাম : জহান ঘৰ নং : ৩৩১ক বয়স : 42 লিঙ্গ : মহিলা	FVC0004760 ফটো উপলব্ধ
880 নাম : জচিনটা তিকী পিতাৰ নাম : আমৰোচ ঘৰ নং : ৩৩১ক বয়স : 40 লিঙ্গ : মহিলা	FVC0004761 ফটো উপলব্ধ	881 নাম : বিলাতুচ তিকী পিতাৰ নাম : আমৰোচ তিকী ঘৰ নং : ৩৩১ক বয়স : 39 লিঙ্গ : পুৰুষ	FVC1597531 ফটো উপলব্ধ	882 নাম : জুলি প্ৰজা স্বামীৰ নাম : এমন প্ৰজা ঘৰ নং : ৩৩১খ বয়স : 39 লিঙ্গ : মহিলা	FVC1041710 ফটো উপলব্ধ
E 883 নাম : বেৰনিকা তিকী পিতাৰ নাম : আমৰোচ তিকী ঘৰ নং : ৩৩১ক বয়স : 88 লিঙ্গ : মহিলা	FVC1597520 ফটো উপলব্ধ	# 884 নাম : হেলাৰশ তিকী পিতাৰ নাম : আমৰোচ তিকী ঘৰ নং : ৩৩১ক বয়স : 28 লিঙ্গ : পুৰুষ	FVC1597655 ফটো উপলব্ধ	885 নাম : চমাৰী তিকী স্বামীৰ নাম : মেলাউচ তিকী ঘৰ নং : ৩৩১ক বয়স : 35 লিঙ্গ : মহিলা	FVC1597542 ফটো উপলব্ধ
886 নাম : মাইকেল কুজুৰ পিতাৰ নাম : ইমলুচ কুজুৰ ঘৰ নং : ৩৩২খ বয়স : 30 লিঙ্গ : পুৰুষ	FVC0071217 ফটো উপলব্ধ	E 887 নাম : ফ্ৰান্সিচ খাডিয়া পিতাৰ নাম : জহান ঘৰ নং : ৩৩২ক বয়স : 70 লিঙ্গ : পুৰুষ	FVC1041721 ফটো উপলব্ধ	E 888 নাম : ইমলুচ কুজুৰ পিতাৰ নাম : লুকাছ কুজুৰ ঘৰ নং : ৩৩২খ বয়স : 70 লিঙ্গ : পুৰুষ	FVC0004764 ফটো উপলব্ধ
889 নাম : তাৰচিলা খাডিয়া স্বামীৰ নাম : ফ্ৰান্সিচ ঘৰ নং : ৩৩২ক বয়স : 65 লিঙ্গ : মহিলা	FVC1041732 ফটো উপলব্ধ	890 নাম : জাচপিন কুজুৰ স্বামীৰ নাম : ইমলুচ কুজুৰ ঘৰ নং : ৩৩২খ বয়স : 65 লিঙ্গ : মহিলা	FVC0004765 ফটো উপলব্ধ	891 নাম : বহা উৰাং পিতাৰ নাম : ফ্ৰান্সিচ ঘৰ নং : ৩৩২ক বয়স : 42 লিঙ্গ : মহিলা	FVC1041743 ফটো উপলব্ধ
892 নাম : বিৰজিনা কুজুৰ পিতাৰ নাম : ইমলুচ কুজুৰ ঘৰ নং : ৩৩২খ বয়স : 42 লিঙ্গ : মহিলা	FVC0004766 ফটো উপলব্ধ	893 নাম : বেনেৰিতা খাডিয়া স্বামীৰ নাম : আশিচ খাডিয়া ঘৰ নং : ৩৩২ক বয়স : 40 লিঙ্গ : মহিলা	FVC1597666 ফটো উপলব্ধ	894 নাম : কাৰমিলা কুজুৰ পিতাৰ নাম : ইমলুচ ঘৰ নং : ৩৩২খ বয়স : 40 লিঙ্গ : মহিলা	FVC0004767 ফটো উপলব্ধ
895 নাম : আচিচ খাডিয়া পিতাৰ নাম : ফ্ৰান্সিচ ঘৰ নং : ৩৩২ক বয়স : 39 লিঙ্গ : পুৰুষ	FVC0004763 ফটো উপলব্ধ	896 নাম : আনানতাচিয়া কুজুৰ পিতাৰ নাম : ইমলুচ কুজুৰ ঘৰ নং : ৩৩২খ বয়স : 33 লিঙ্গ : মহিলা	FVC0004768 ফটো উপলব্ধ	897 নাম : ফিলিপ কুজুৰ পিতাৰ নাম : বধু ঘৰ নং : ৩৩৩ বয়স : 55 লিঙ্গ : পুৰুষ	FVC0004769 ফটো উপলব্ধ
898 নাম : মাকডালি কুজুৰ স্বামীৰ নাম : ফিলিপ ঘৰ নং : ৩৩৩ বয়স : 50 লিঙ্গ : মহিলা	FVC1041812 ফটো উপলব্ধ	899 নাম : বেন কুজুৰ পিতাৰ নাম : ফিলিপ কুজুৰ ঘৰ নং : ৩৩৩ বয়স : 35 লিঙ্গ : মহিলা	FVC1597202 ফটো উপলব্ধ	900 নাম : এমন কুজুৰ পিতাৰ নাম : ফিলিপ কুজুৰ ঘৰ নং : ৩৩৩ বয়স : 32 লিঙ্গ : পুৰুষ	FVC1597199 ফটো উপলব্ধ



901 নাম : সুনিতা কুজুৰ পিতাৰ নাম: ফিলিপ কুজুৰ ঘৰ নং : 333 বয়স : 31 লিঙ্গ : মহিলা	FVC1597213 ফটো উপলব্ধ	902 নাম : জ্যোতি চৰেং কুজুৰ স্বামীৰ নাম: দীপ প্ৰকাশ কুজুৰ ঘৰ নং : 333 বয়স : 27 লিঙ্গ : মহিলা	PVW0080770 ফটো উপলব্ধ	903 নাম : আশিমা কুজুৰ পিতাৰ নাম: ফিলিপ কুজুৰ ঘৰ নং : 333 বয়স : 24 লিঙ্গ : মহিলা	FVC4570693 ফটো উপলব্ধ
904 নাম : জেউতী শালশো পিতাৰ নাম: বেনাদিক শালশো ঘৰ নং : 333 বয়স : 24 লিঙ্গ : মহিলা	PVW0028209 ফটো উপলব্ধ	905 নাম : প্ৰিয়া কুজুৰ পিতাৰ নাম: ফিলিপ কুজুৰ ঘৰ নং : 333 বয়স : 22 লিঙ্গ : মহিলা	FVC4570719 ফটো উপলব্ধ	906 নাম : সাবিত্ৰী পাণ্ডা স্বামীৰ নাম: দেবাবু পাণ্ডা ঘৰ নং : 334 খ বয়স : 35 লিঙ্গ : মহিলা	PVW0028431 ফটো উপলব্ধ
E 907 নাম : পেতু তাঁতি পিতাৰ নাম: ডেগে ঘৰ নং : 338 খ বয়স : 65 লিঙ্গ : পুৰুষ	FVC1041823 ফটো উপলব্ধ	908 নাম : বুধনী তাঁতি স্বামীৰ নাম: পেতু ঘৰ নং : 338 খ বয়স : 60 লিঙ্গ : মহিলা	FVC0004770 ফটো উপলব্ধ	909 নাম : দেবাবু তাঁতি পিতাৰ নাম: পেতু ঘৰ নং : 338 খ বয়স : 40 লিঙ্গ : পুৰুষ	FVC0004771 ফটো উপলব্ধ
910 নাম : বিজলা খাৰীয়া পিতাৰ নাম: বধু ঘৰ নং : 335 খ বয়স : 68 লিঙ্গ : পুৰুষ	FVC0004772 ফটো উপলব্ধ	911 নাম : দশমী খাৰীয়া স্বামীৰ নাম: বিজলা ঘৰ নং : 335 খ বয়স : 60 লিঙ্গ : মহিলা	FVC0004773 ফটো উপলব্ধ	912 নাম : এনটনীয়া উৰাং স্বামীৰ নাম: পাতৰাছ উৰাং ঘৰ নং : 336 বয়স : 55 লিঙ্গ : মহিলা	FVC0004777 ফটো উপলব্ধ
913 নাম : ক্ৰীষ্টা তিকী পিতাৰ নাম: পাত্ৰাচ তিকী ঘৰ নং : 336 বয়স : 32 লিঙ্গ : মহিলা	FVC0004774 ফটো উপলব্ধ	914 নাম : পাক্কেল উৰাং পিতাৰ নাম: পত্ৰশ ঘৰ নং : 336(ক) বয়স : 31 লিঙ্গ : পুৰুষ	FVC0387936 ফটো উপলব্ধ	915 নাম : দীনেশ উৰাং পিতাৰ নাম: চানকা উৰাং ঘৰ নং : 336 বয়স : 30 লিঙ্গ : পুৰুষ	FVC0234492 ফটো উপলব্ধ
916 নাম : অন্জলীনা ইচাক পিতাৰ নাম: ইচাক ঘৰ নং : 336(ক) বয়স : 30 লিঙ্গ : মহিলা	FVC0387910 ফটো উপলব্ধ	917 নাম : অভিষেক উৰাং পিতাৰ নাম: সন্কা ঘৰ নং : 336 বয়স : 29 লিঙ্গ : পুৰুষ	FVC0390633 ফটো উপলব্ধ	918 নাম : সুৰজ খাৰীয়া পিতাৰ নাম: বিজয়া খাৰীয়া ঘৰ নং : 336 বয়স : 27 লিঙ্গ : পুৰুষ	FVC0390237 ফটো উপলব্ধ
919 নাম : বিৰজ খাৰীয়া মাতৃৰ নাম: দশমী খাৰীয়া ঘৰ নং : 336 বয়স : 24 লিঙ্গ : পুৰুষ	FVC1161298 ফটো উপলব্ধ	E 920 নাম : পাত্ৰাচ উৰাং পিতাৰ নাম: ফিলিপ ঘৰ নং : 336 খ বয়স : 60 লিঙ্গ : পুৰুষ	FVC1041947 ফটো উপলব্ধ	921 নাম : অভিষেক উৰাং পিতাৰ নাম: চণ্ডা ঘৰ নং : 336 ক বয়স : 55 লিঙ্গ : পুৰুষ	FVC0004775 ফটো উপলব্ধ
922 নাম : অঞ্জলা উৰাং স্বামীৰ নাম: চানকা উৰাং ঘৰ নং : 336 ক বয়স : 50 লিঙ্গ : মহিলা	FVC0004776 ফটো উপলব্ধ	E 923 নাম : ফুলমিনা উৰাং পিতাৰ নাম: পাত্ৰাচ উৰাং ঘৰ নং : 336 খ বয়স : 87 লিঙ্গ : মহিলা	FVC1042848 ফটো উপলব্ধ	924 নাম : বুধনী বিৰচা পিতাৰ নাম: বিৰছা মুণ্ডা ঘৰ নং : 337 ক বয়স : 33 লিঙ্গ : মহিলা	PVW0028480 ফটো উপলব্ধ
E 925 নাম : বেঞ্জামিন বিলোং পিতাৰ নাম: লুধ ঘৰ নং : 337 ক বয়স : 94 লিঙ্গ : পুৰুষ	FVC0004778 ফটো উপলব্ধ	E 926 নাম : মাৰিয়াম বিলোং স্বামীৰ নাম: বেঞ্জামিন ঘৰ নং : 337 ক বয়স : 85 লিঙ্গ : মহিলা	FVC0004779 ফটো উপলব্ধ	927 নাম : বিৰ্ছা মুণ্ডা পিতাৰ নাম: হাবিল ঘৰ নং : 337 খ বয়স : 60 লিঙ্গ : পুৰুষ	FVC0004784 ফটো উপলব্ধ
928 নাম : মংৰী মুণ্ডা স্বামীৰ নাম: বিৰ্ছা ঘৰ নং : 337 খ বয়স : 55 লিঙ্গ : মহিলা	FVC1042031 ফটো উপলব্ধ	E 929 নাম : ডিবিড বিলোং পিতাৰ নাম: বেঞ্জামিন বিলোং ঘৰ নং : 337 ক বয়স : 50 লিঙ্গ : পুৰুষ	FVC1597779 ফটো উপলব্ধ	930 নাম : পিটৰ বিলুং পিতাৰ নাম: বেঞ্জামিন ঘৰ নং : 337 ক বয়স : 44 লিঙ্গ : পুৰুষ	FVC0004780 ফটো উপলব্ধ



931 নাম : গেৰগেৰি বিলোং পিতাৰ নাম: বেঞ্জামিন ঘৰ নং : ৩৩৭ক বয়স : 42 লিঙ্গ : পুৰুষ	FVC0004782 ফটো উপলব্ধ	932 নাম : ফ্ৰীষ্টা বিলং স্বামীৰ নাম: গেৰগেৰি ঘৰ নং : ৩৩৭ক বয়স : 42 লিঙ্গ : মহিলা	FVC0004783 ফটো উপলব্ধ	933 নাম : দলাৰী বেঞ্জামিন স্বামীৰ নাম: পিতাৰ ঘৰ নং : ৩৩৭ক বয়স : 42 লিঙ্গ : মহিলা	FVC0004781 ফটো উপলব্ধ
E 934 নাম : বীনা বিলোং স্বামীৰ নাম: ডিবিউ বিলোং ঘৰ নং : ৩৩৭ক বয়স : ৪৭ লিঙ্গ : মহিলা	FVC1597586 ফটো উপলব্ধ	935 নাম : বিকাশ প্ৰহ্লাদ পিতাৰ নাম: প্ৰহ্লাদ ভূঞা ঘৰ নং : 338ক বয়স : 28 লিঙ্গ : পুৰুষ	FVC4586319 ফটো উপলব্ধ	E 936 নাম : তুৰি নায়ক স্বামীৰ নাম: কুশ ঘৰ নং : ৩৩৮খ বয়স : ৭০ লিঙ্গ : মহিলা	FVC0004786 ফটো উপলব্ধ
937 নাম : বিতনা ভূঞা পিতাৰ নাম: নাথ ঘৰ নং : ৩৩৮খ বয়স : 60 লিঙ্গ : পুৰুষ	FVC0004785 ফটো উপলব্ধ	938 নাম : হাবিল নায়ক পিতাৰ নাম: কুশ ঘৰ নং : ৩৩৮খ বয়স : 45 লিঙ্গ : পুৰুষ	FVC1042086 ফটো উপলব্ধ	939 নাম : লিচা নায়ক স্বামীৰ নাম: হাবিল ঘৰ নং : ৩৩৮খ বয়স : 42 লিঙ্গ : মহিলা	FVC1042097 ফটো উপলব্ধ
E 940 নাম : কইন নায়ক পিতাৰ নাম: কুশ ঘৰ নং : ৩৩৮খ বয়স : 40 লিঙ্গ : পুৰুষ	FVC1042100 ফটো উপলব্ধ	E 941 নাম : পিলিচিতা ত্ৰিকী পিতাৰ নাম: ফিলিপ ঘৰ নং : ৩৩৯ক বয়স : 55 লিঙ্গ : মহিলা	FVC0004787 ফটো উপলব্ধ	942 নাম : বাবেট ইন্দুৱাৰ পিতাৰ নাম: মানচিত ঘৰ নং : ৩৪১ বয়স : 58 লিঙ্গ : পুৰুষ	FVC1042133 ফটো উপলব্ধ
943 নাম : জোহানী ইন্দুৱাৰ স্বামীৰ নাম: বাবেট ঘৰ নং : ৩৪১ বয়স : 55 লিঙ্গ : মহিলা	FVC0004789 ফটো উপলব্ধ	944 নাম : এগনেচিউচ ইন্দুৱাৰ পিতাৰ নাম: মানচিত ঘৰ নং : ৩৪১ বয়স : 45 লিঙ্গ : পুৰুষ	FVC0004790 ফটো উপলব্ধ	945 নাম : জাচিত্তা ইন্দুৱাৰ স্বামীৰ নাম: এগনেচিউচ ইন্দুৱাৰ ঘৰ নং : ৩৪১ বয়স : 44 লিঙ্গ : মহিলা	FVC0073619 ফটো উপলব্ধ
946 নাম : কুৱাৰী ইন্দুৱাৰ পিতাৰ নাম: যোছেফ ইন্দুৱাৰ ঘৰ নং : ৩৪১ বয়স : 42 লিঙ্গ : মহিলা	FVC1042166 ফটো উপলব্ধ	947 নাম : অল্লিনচ ইন্দুৱাৰ পিতাৰ নাম: বাবেট ইন্দুৱাৰ ঘৰ নং : 341 বয়স : 26 লিঙ্গ : পুৰুষ	FVC0386623 ফটো উপলব্ধ	948 নাম : লিবিয়ানশ ইন্দুৱাৰ পিতাৰ নাম: বাবেট ইন্দুৱাৰ ঘৰ নং : 341 বয়স : 22 লিঙ্গ : পুৰুষ	FVC1419647 ফটো উপলব্ধ
E 949 নাম : লিনোচ বিলোং পিতাৰ নাম: বেঞ্জামিন ঘৰ নং : ৩৪২ বয়স : 50 লিঙ্গ : পুৰুষ	FVC0004791 ফটো উপলব্ধ	950 নাম : জাচিত্তা বিলোং স্বামীৰ নাম: লিনোচ ঘৰ নং : ৩৪২ বয়স : 48 লিঙ্গ : মহিলা	FVC1042188 ফটো উপলব্ধ	951 নাম : মাগেট কুজুৰ স্বামীৰ নাম: লোকীশ ঘৰ নং : ৩৪৩ বয়স : 65 লিঙ্গ : মহিলা	FVC1042199 ফটো উপলব্ধ
952 নাম : জেমচ কিণ্ড পিতাৰ নাম: লোকীশ ঘৰ নং : ৩৪৩ বয়স : 50 লিঙ্গ : পুৰুষ	FVC0004792 ফটো উপলব্ধ	953 নাম : আৰ্চিতা কুজুৰ স্বামীৰ নাম: জেমচ ঘৰ নং : ৩৪৩ বয়স : 48 লিঙ্গ : মহিলা	FVC0004793 ফটো উপলব্ধ	954 নাম : মাৰিয়ানা কুজুৰ পিতাৰ নাম: লোকীশ ঘৰ নং : ৩৪৩ বয়স : 39 লিঙ্গ : পুৰুষ	FVC0004794 ফটো উপলব্ধ
955 নাম : নৰ্বাট কুজুৰ মাতৃৰ নাম: মাগেট কুজুৰ ঘৰ নং : ৩৪৩ বয়স : 32 লিঙ্গ : পুৰুষ	FVC0004795 ফটো উপলব্ধ	956 নাম : সূচিলতা কুজুৰ মাতৃৰ নাম: মাগেট কুজুৰ ঘৰ নং : ৩৪৩ বয়স : 32 লিঙ্গ : মহিলা	FVC0004797 ফটো উপলব্ধ	957 নাম : খৃষ্টা কুজুৰ পিতাৰ নাম: লুকাচ কুজুৰ ঘৰ নং : ৩৪৩ বয়স : 31 লিঙ্গ : মহিলা	FVC1597575 ফটো উপলব্ধ
958 নাম : জুলিয়াছ কিণ্ড পিতাৰ নাম: জেমচ কিন্দ ঘৰ নং : 343 বয়স : 20 লিঙ্গ : পুৰুষ	PVW0028456 ফটো উপলব্ধ	E 959 নাম : পিলিচিতা ঋতীমা স্বামীৰ নাম: আধুলুচ ঘৰ নং : ৩৪৪ বয়স : 60 লিঙ্গ : মহিলা	FVC0004798 ফটো উপলব্ধ	960 নাম : তেলেচপৰ খাডীয়া পিতাৰ নাম: আধুলুচ ঘৰ নং : ৩৪৪ বয়স : 42 লিঙ্গ : পুৰুষ	FVC0004799 ফটো উপলব্ধ



961 নাম : লক্ষী টেটে পিতাৰ নাম: তেলেচপৰ খাৰিয়া ঘৰ নং : 344 বয়স : 41 লিঙ্গ : মহিলা	PVW0088419 ফটো উপলব্ধ	962 নাম : চুনিত খাডীয়া পিতাৰ নাম: আধুলুচ ঘৰ নং : ৩৪৪ বয়স : 40 লিঙ্গ : পুৰুষ	FVC0004800 ফটো উপলব্ধ	963 নাম : এন্তনী বিলোং পিতাৰ নাম: বেঞ্জামিন বিলোং ঘৰ নং : ৩৪৫ বয়স : 65 লিঙ্গ : পুৰুষ	FVC0004801 ফটো উপলব্ধ
964 নাম : ইলিচাবা বিলোং স্বামীৰ নাম: এন্তনী বিলোং ঘৰ নং : ৩৪৫ বয়স : 62 লিঙ্গ : মহিলা	FVC0004802 ফটো উপলব্ধ	965 নাম : অজয় বিলুং পিতাৰ নাম: এন্থোনি বিলুং ঘৰ নং : ৩৪৫ বয়স : 42 লিঙ্গ : পুৰুষ	FVC0004803 ফটো উপলব্ধ	966 নাম : এলিনা খাডিয়া পিতাৰ নাম: এন্তনী বিলোং ঘৰ নং : ৩৪৫ বয়স : 41 লিঙ্গ : মহিলা	FVC1597633 ফটো উপলব্ধ
967 নাম : আচলিনা বিলোং পিতাৰ নাম: এন্তনী লোং ঘৰ নং : ৩৪৫ বয়স : 40 লিঙ্গ : মহিলা	FVC0004804 ফটো উপলব্ধ	968 নাম : সুছিলা বিলুং স্বামীৰ নাম: অজয় বিলুং ঘৰ নং : ৩৪৫ বয়স : 40 লিঙ্গ : মহিলা	FVC0004805 ফটো উপলব্ধ	969 নাম : ডেইনিচ বিলোং পিতাৰ নাম: এন্তনী বিলোং ঘৰ নং : ৩৪৫ বয়স : 38 লিঙ্গ : পুৰুষ	FVC0004806 ফটো উপলব্ধ
970 নাম : ফিলিমন বিলুং পিতাৰ নাম: এন্থনি বিলুং ঘৰ নং : 345 বয়স : 36 লিঙ্গ : পুৰুষ	FVC0486712 ফটো উপলব্ধ	971 নাম : বেবেকা বিলুং পিতাৰ নাম: বেপ্পেন বিলুং ঘৰ নং : ৩৪৫ বয়স : 32 লিঙ্গ : মহিলা	PVW0043711 ফটো উপলব্ধ	972 নাম : নমিতা বিলুং পিতাৰ নাম: অজয় বিলুং ঘৰ নং : ৩৪৫ বয়স : 25 লিঙ্গ : মহিলা	PVW0043778 ফটো উপলব্ধ
973 নাম : নমীতা বিলুং পিতাৰ নাম: আৰ্জয় বিলুং ঘৰ নং : 345 বয়স : 25 লিঙ্গ : মহিলা	PVW0081125 ফটো উপলব্ধ	974 নাম : হেলেরিয়া তিকী পিতাৰ নাম: চিবি ঘৰ নং : ৩৪৬ বয়স : 50 লিঙ্গ : মহিলা	FVC0004807 ফটো উপলব্ধ	975 নাম : মেৰি তিকী পিতাৰ নাম: চিবি ঘৰ নং : ৩৪৬ বয়স : 43 লিঙ্গ : মহিলা	FVC0004808 ফটো উপলব্ধ
976 নাম : বিমিছ তিকী পিতাৰ নাম: চিবি ঘৰ নং : ৩৪৬ বয়স : 42 লিঙ্গ : পুৰুষ	FVC1042371 ফটো উপলব্ধ	977 নাম : মাৰীয়ানুছ তিকী পিতাৰ নাম: চিবি ঘৰ নং : ৩৪৬ বয়স : 39 লিঙ্গ : পুৰুষ	FVC0004809 ফটো উপলব্ধ	978 নাম : পুনম তিকী স্বামীৰ নাম: বিমিছ তিকী ঘৰ নং : 346 বয়স : 38 লিঙ্গ : মহিলা	FVC1204874 ফটো উপলব্ধ
979 নাম : মেৰীতা এক্স পিতাৰ নাম: মচেল বাল্লা ঘৰ নং : 346(ক) বয়স : 30 লিঙ্গ : মহিলা	FVC0375766 ফটো উপলব্ধ	980 নাম : লিলিমা তিকী স্বামীৰ নাম: মাৰীয়ানুছ ঘৰ নং : ৩৪৬ বয়স : 26 লিঙ্গ : মহিলা	FVC4571394 ফটো উপলব্ধ	981 নাম : লিবিয়ানুছ এক্স পিতাৰ নাম: জয়ৰাম ঘৰ নং : ৩৪৬খ বয়স : 39 লিঙ্গ : পুৰুষ	FVC1042406 ফটো উপলব্ধ
E 982 নাম : জাৰ্কিয়াচ তিকী পিতাৰ নাম: এতুকা ঘৰ নং : ৩৪৭ বয়স : 68 লিঙ্গ : পুৰুষ	FVC1042417 ফটো উপলব্ধ	983 নাম : অজিত বিলুং পিতাৰ নাম: জাৰ্কিয়াছ ঘৰ নং : ৩৪৭ বয়স : 41 লিঙ্গ : পুৰুষ	FVC0004810 ফটো উপলব্ধ	984 নাম : পাউলিনা বিলুং স্বামীৰ নাম: অজিত ঘৰ নং : ৩৪৭ বয়স : 39 লিঙ্গ : মহিলা	FVC0004811 ফটো উপলব্ধ
E 985 নাম : ইলিচাবা চৰেং স্বামীৰ নাম: ইচদৰ চৰেং ঘৰ নং : ৩৪৮ বয়স : 60 লিঙ্গ : মহিলা	FVC1042451 ফটো উপলব্ধ	986 নাম : বামানুছ চৰেং পিতাৰ নাম: ইচদৰ চৰেং ঘৰ নং : ৩৪৮ বয়স : 42 লিঙ্গ : পুৰুষ	FVC0004812 ফটো উপলব্ধ	987 নাম : কস্তান চৰেং পিতাৰ নাম: ইচদৰ চৰেং ঘৰ নং : ৩৪৮ বয়স : 36 লিঙ্গ : পুৰুষ	FVC1597724 ফটো উপলব্ধ
988 নাম : লিনা চৰেং মাতৃৰ নাম: ইলিচাবা চৰেং ঘৰ নং : ৩৪৮ বয়স : 35 লিঙ্গ : মহিলা	FVC1597644 ফটো উপলব্ধ	989 নাম : প্রতীমা চৰেং পিতাৰ নাম: ইচদৰ চৰেং ঘৰ নং : 348 বয়স : 29 লিঙ্গ : মহিলা	FVC1180447 ফটো উপলব্ধ	990 নাম : মাৰ্কুচ চৰেং পিতাৰ নাম: ইশ্বৰ চৰেং ঘৰ নং : 348 বয়স : 29 লিঙ্গ : পুৰুষ	FVC1201433 ফটো উপলব্ধ



991 নাম : আলবিনা টুতী পিতাৰ নাম: জেমচ টুতী ঘৰ নং : 348 বয়স : 26 লিঙ্গ : মহিলা	FVC0486761 ফটো উপলব্ধ	992 নাম : আন্না তিকী পিতাৰ নাম: আমুচ তিকী ঘৰ নং : 349 এ বয়স : 30 লিঙ্গ : মহিলা	FVC0546606 ফটো উপলব্ধ	993 নাম : লক্ষ্মী কুমী পিতাৰ নাম: বাচু মুণ্ডা ঘৰ নং : 349 খ বয়স : 44 লিঙ্গ : মহিলা	FVC0546564 ফটো উপলব্ধ
994 নাম : আমোচ তিকী পিতাৰ নাম: পাওলুচ ঘৰ নং : 38৯ক বয়স : 55 লিঙ্গ : পুৰুষ	FVC0004813 ফটো উপলব্ধ	995 নাম : কাৰমিলা তিকী স্বামীৰ নাম: আমোচ ঘৰ নং : 38৯ক বয়স : 50 লিঙ্গ : মহিলা	FVC0004814 ফটো উপলব্ধ	E 996 নাম : বিষ্ণু তাঁতী পিতাৰ নাম: সাওদা তাঁতী ঘৰ নং : 399 বয়স : 24 লিঙ্গ : পুৰুষ	FVC1441724 ফটো উপলব্ধ
997 নাম : নবিনা খাৰিয়া স্বামীৰ নাম: ছাহিলেশ খাৰিয়া ঘৰ নং : 518 বয়স : 29 লিঙ্গ : মহিলা	FVC1412238 ফটো উপলব্ধ	998 নাম : অমন খাৰিয়া পিতাৰ নাম: প্ৰবিন খাৰিয়া ঘৰ নং : 518 বয়স : 22 লিঙ্গ : পুৰুষ	FVC1412105 ফটো উপলব্ধ	999 নাম : মাৰিয়াম খাড়িয়া স্বামীৰ নাম: মংলো ঘৰ নং : 6৬৭ক বয়স : 52 লিঙ্গ : মহিলা	FVC1042519 ফটো উপলব্ধ
1000 নাম : চুনকু গড় পিতাৰ নাম: চুনিল গড় ঘৰ নং : 1000 বয়স : 87 লিঙ্গ : পুৰুষ	FVC0404483 ফটো উপলব্ধ	1001 নাম : মনা গড় স্বামীৰ নাম: চুনিল গড় ঘৰ নং : 1000 বয়স : 54 লিঙ্গ : মহিলা	FVC0404517 ফটো উপলব্ধ	E 1002 নাম : বাধিকা মুণ্ডা অন্যান্য: চুকৰাম মুণ্ডা ঘৰ নং : 1000 বয়স : 42 লিঙ্গ : পুৰুষ	FVC0145961 ফটো উপলব্ধ
1003 নাম : সুকৰাম মুণ্ডা পিতাৰ নাম: সুপৰাম মুণ্ডা ঘৰ নং : 1000 বয়স : 42 লিঙ্গ : পুৰুষ	FVC0238055 ফটো উপলব্ধ	E 1004 নাম : বাধিকা মুণ্ডা স্বামীৰ নাম: সুকৰাম মুণ্ডা ঘৰ নং : 1000 বয়স : 40 লিঙ্গ : মহিলা	FVC0238311 ফটো উপলব্ধ	1005 নাম : জলমনি গঞ্জ স্বামীৰ নাম: বিৰ গঞ্জ ঘৰ নং : 1000 বয়স : 38 লিঙ্গ : মহিলা	FVC0397034 ফটো উপলব্ধ
1006 নাম : চুমিত তাঁতী পিতাৰ নাম: চুনু তাঁতী ঘৰ নং : 1000 বয়স : 38 লিঙ্গ : পুৰুষ	FVC0397109 ফটো উপলব্ধ	1007 নাম : বিৰ গঞ্জ পিতাৰ নাম: চনিয়া গঞ্জ ঘৰ নং : 1000 বয়স : 37 লিঙ্গ : পুৰুষ	FVC0397026 ফটো উপলব্ধ	1008 নাম : আশা তাঁতী স্বামীৰ নাম: চুমিত তাঁতী ঘৰ নং : 1000 বয়স : 37 লিঙ্গ : মহিলা	FVC0397174 ফটো উপলব্ধ
1009 নাম : দেৱাৰু মুণ্ডা পিতাৰ নাম: বৈধু মুণ্ডা ঘৰ নং : 1000 বয়স : 32 লিঙ্গ : পুৰুষ	FVC0396291 ফটো উপলব্ধ	1010 নাম : বহন্তী চটন পিতাৰ নাম: চটন উৰাং ঘৰ নং : 1268 ক বয়স : 26 লিঙ্গ : মহিলা	FVC0411561 ফটো উপলব্ধ	E 1011 নাম : ৰচমি গঞ্জ স্বামীৰ নাম: সুৰেশ গঞ্জ ঘৰ নং : 2১৩খ বয়স : 40 লিঙ্গ : মহিলা	FVC0046938 ফটো উপলব্ধ
1012 নাম : মীনা তাঁতি স্বামীৰ নাম: দেবীচৰন ঘৰ নং : 28৮০খ বয়স : 50 লিঙ্গ : মহিলা	FVC0004815 ফটো উপলব্ধ	1013 নাম : অজয় কুমী পিতাৰ নাম: চেতু কুমী ঘৰ নং : 28৮২ বয়স : 42 লিঙ্গ : পুৰুষ	FVC0296756 ফটো উপলব্ধ	1014 নাম : চুকৰমনি কুমী স্বামীৰ নাম: অজয় কুমী ঘৰ নং : 28৮২ বয়স : 39 লিঙ্গ : মহিলা	FVC0296798 ফটো উপলব্ধ
1015 নাম : চঞ্চৰী কৰ্মকাৰ স্বামীৰ নাম: পটলু কৰ্মকাৰ ঘৰ নং : 28৮৩ বয়স : 62 লিঙ্গ : মহিলা	FVC0296806 ফটো উপলব্ধ	1016 নাম : তুফান পলট পিতাৰ নাম: পলট কৰ্মকাৰ ঘৰ নং : 2483 বয়স : 31 লিঙ্গ : মহিলা	FVC0506485 ফটো উপলব্ধ	1017 নাম : এছতৰ কৰ্মকাৰ স্বামীৰ নাম: তুফান কৰ্মকাৰ ঘৰ নং : 2483 বয়স : 29 লিঙ্গ : মহিলা	FVC0506451 ফটো উপলব্ধ
#2 1018 নাম : চেৰ চিৰকুমাৰ পিতাৰ নাম: চিৰকুমাৰ গুৱালা ঘৰ নং : 198 বয়স : 36 লিঙ্গ : পুৰুষ	FVC0394247 ফটো উপলব্ধ	#2 1019 নাম : বিৰছা চিৰকুমাৰ পিতাৰ নাম: চিৰকুমাৰ গুৱালা ঘৰ নং : 198 বয়স : 27 লিঙ্গ : পুৰুষ	FVC0394221 ফটো উপলব্ধ	#2 1020 নাম : জেনিফা কৰ্মকাৰ পিতাৰ নাম: ৰাজেশ কৰ্মকাৰ ঘৰ নং : 318 বয়স : 32 লিঙ্গ : মহিলা	FVC0460394 ফটো উপলব্ধ



1021	1	PVW0184093	ফটো উপলব্ধ	নাম : সুজিতা গড় পিতাৰ নাম: দীপক গড় ঘৰ নং : 157 খ বয়স : 20 লিঙ্গ : মহিলা	1022	1	PVW0184119	ফটো উপলব্ধ	নাম : সুধা মুণ্ডা পিতাৰ নাম: চানিকা মুণ্ডা ঘৰ নং : 174 খ বয়স : 18 লিঙ্গ : মহিলা	1023	1	PVW0184168	ফটো উপলব্ধ	নাম : মুকেশ প্রজা পিতাৰ নাম: মহেশ প্রজা ঘৰ নং : 159 বয়স : 31 লিঙ্গ : পুৰুষ
1024	1	PVW0184176	ফটো উপলব্ধ	নাম : ববিতা খাড়া মাতৃৰ নাম: বনবাসী খাড়া ঘৰ নং : 307 বয়স : 25 লিঙ্গ : মহিলা	1025	1	PVW0184895	ফটো উপলব্ধ	নাম : ইলিজাবেথ হান্স স্বামীৰ নাম: ডেইনিচ বিলোং ঘৰ নং : 345 বয়স : 31 লিঙ্গ : মহিলা	1026	1	PVW0185017	ফটো উপলব্ধ	নাম : সুলামী কৰ্মকাৰ পিতাৰ নাম: বিজয় কৰ্মকাৰ ঘৰ নং : 848 বয়স : 19 লিঙ্গ : মহিলা
1027	1	PVW0185074	ফটো উপলব্ধ	নাম : আদিত্য বিলুং মাতৃৰ নাম: জাচিন্তা বিলোং ঘৰ নং : 342 বয়স : 21 লিঙ্গ : পুৰুষ	1028	1	PVW0186999	ফটো উপলব্ধ	নাম : ৰীতা তিকী স্বামীৰ নাম: দীলপিনুশ তিকী ঘৰ নং : 313 ক বয়স : 30 লিঙ্গ : মহিলা	1029	1	PVW0187203	ফটো উপলব্ধ	নাম : সাজেন মাহাতু পিতাৰ নাম: ৰমেশ কুৰ্মি ঘৰ নং : 63 বয়স : 25 লিঙ্গ : পুৰুষ
1030	1	PVW0187211	ফটো উপলব্ধ	নাম : বিৰচমনি কয়া পিতাৰ নাম: দেবা কয়া ঘৰ নং : 325 বয়স : 24 লিঙ্গ : মহিলা	1031	1	PVW0187237	ফটো উপলব্ধ	নাম : মানৱেল বিলুং মাতৃৰ নাম: পাউলিনা বিলুং ঘৰ নং : 347 বয়স : 18 লিঙ্গ : পুৰুষ	1032	1	PVW0187252	ফটো উপলব্ধ	নাম : সোমাৰ প্রজা পিতাৰ নাম: উত্তম প্রজা ঘৰ নং : 158 বয়স : 29 লিঙ্গ : পুৰুষ
1033	1	PVW0187260	ফটো উপলব্ধ	নাম : দীপক মাহাতু পিতাৰ নাম: টফান কুৰ্মি ঘৰ নং : 212 বয়স : 19 লিঙ্গ : পুৰুষ	1034	1	PVW0187393	ফটো উপলব্ধ	নাম : মহেশ তাতি পিতাৰ নাম: ৰাজু মংগলো ঘৰ নং : 248 বয়স : 20 লিঙ্গ : পুৰুষ	1035	1	PVW0187401	ফটো উপলব্ধ	নাম : ৰশ্মী তাতি পিতাৰ নাম: ৰাজু মংগলো ঘৰ নং : 248 বয়স : 18 লিঙ্গ : মহিলা
1036	1	PVW0187435	ফটো উপলব্ধ	নাম : ৰহিম বিলুং মাতৃৰ নাম: পাউলিনা বিলুং ঘৰ নং : 347 বয়স : 23 লিঙ্গ : পুৰুষ	1037	1	PVW0187484	ফটো উপলব্ধ	নাম : এলবাট ইন্দুবাৰ পিতাৰ নাম: ৰাবেট ইন্দুবাৰ ঘৰ নং : 341 বয়স : 19 লিঙ্গ : পুৰুষ	1038	1	PVW0187526	ফটো উপলব্ধ	নাম : সুমিত তিকী মাতৃৰ নাম: নিমলা তিকী ঘৰ নং : 329 বয়স : 18 লিঙ্গ : পুৰুষ
1039	1	PVW0187542	ফটো উপলব্ধ	নাম : দৰ্পতি লোঁচমন স্বামীৰ নাম: অভিনাশ তাতি ঘৰ নং : 184 বয়স : 34 লিঙ্গ : মহিলা	1040	1	PVW0187559	ফটো উপলব্ধ	নাম : জতিকা প্রজা মাতৃৰ নাম: জুলি প্রজা ঘৰ নং : 331 বয়স : 19 লিঙ্গ : মহিলা	1041	1	PVW0187567	ফটো উপলব্ধ	নাম : জেবিআৰ বিলুং মাতৃৰ নাম: সুছলা বিলুং ঘৰ নং : 345 বয়স : 19 লিঙ্গ : পুৰুষ
1042	1	PVW0187591	ফটো উপলব্ধ	নাম : ফীৰিস্কা তিকী মাতৃৰ নাম: চিচিৰিয়া তিকী ঘৰ নং : 330 বয়স : 30 লিঙ্গ : পুৰুষ	1043	1	PVW0187799	ফটো উপলব্ধ	নাম : পিত্ৰেশ বিলুং মাতৃৰ নাম: পাউলিনা বিলুং ঘৰ নং : 347 বয়স : 24 লিঙ্গ : পুৰুষ	1044	1	PVW0187831	ফটো উপলব্ধ	নাম : পূজা ভূঞা মাতৃৰ নাম: ফলমনি ভূঞা ঘৰ নং : 285 খ বয়স : 19 লিঙ্গ : মহিলা
1045	1	PVW0187880	ফটো উপলব্ধ	নাম : সুজিতা ধানুৱাৰ পিতাৰ নাম: ৰতন ধানুৱাৰ ঘৰ নং : 188 ক বয়স : 19 লিঙ্গ : মহিলা	1046	1	PVW0187948	ফটো উপলব্ধ	নাম : মধুসদন তাতি পিতাৰ নাম: অৰুন তাতি ঘৰ নং : 216 ক বয়স : 18 লিঙ্গ : পুৰুষ	1047	1	PVW0188003	ফটো উপলব্ধ	নাম : সুৰজ মহেশ্বৰ মাতৃৰ নাম: চালমী গড় ঘৰ নং : 242 ক বয়স : 28 লিঙ্গ : পুৰুষ
1048	1	PVW0188078	ফটো উপলব্ধ	নাম : কৈলাশ গড় মাতৃৰ নাম: বচন্তী গড় ঘৰ নং : 245 বয়স : 18 লিঙ্গ : পুৰুষ	1049	1	PVW0188169	ফটো উপলব্ধ	নাম : বিকাশ গড় মাতৃৰ নাম: চালমী গড় ঘৰ নং : 242 ক বয়স : 26 লিঙ্গ : পুৰুষ	1050	1	PVW0188177	ফটো উপলব্ধ	নাম : লক্ষ্মী যোগো পিতাৰ নাম: ডিৰু মুড়া ঘৰ নং : 149 বয়স : 24 লিঙ্গ : মহিলা



1051	1	PVW0188185	ফটো উপলব্ধ	নাম : তেৰাশ তেলী পিতাৰ নাম: চুনিল তেলী ঘৰ নং : 270 গ বয়স : 19 লিঙ্গ : পুৰুষ	1052	1	PVW0188193	ফটো উপলব্ধ	নাম : অমত ভূঞা মাতৃৰ নাম: বৃধনী ভূঞা ঘৰ নং : 287 বয়স : 22 লিঙ্গ : পুৰুষ	1053	1	PVW0188201	ফটো উপলব্ধ	নাম : ৰাজীব তাঁতি মাতৃৰ নাম: বিৰাচি তাঁতি ঘৰ নং : 284 ক বয়স : 21 লিঙ্গ : পুৰুষ
1054	1	PVW0188219	ফটো উপলব্ধ	নাম : আশিষ গড় মাতৃৰ নাম: মিৰা গড় ঘৰ নং : 245 বয়স : 21 লিঙ্গ : পুৰুষ	1055	1	PVW0188300	ফটো উপলব্ধ	নাম : সুমিত্ৰা অটল মাতৃৰ নাম: বৃধনী ভূঞা ঘৰ নং : 287 বয়স : 38 লিঙ্গ : মহিলা	1056	1	PVW0188334	ফটো উপলব্ধ	নাম : আদৰ্শ প্ৰোজা পিতাৰ নাম: বিনোদ প্ৰজা ঘৰ নং : 178 খ বয়স : 25 লিঙ্গ : পুৰুষ
1057	1	PVW0188359	ফটো উপলব্ধ	নাম : শিবা বৃধুৱা অন্যান্য: কমলী বৃধুৱা ঘৰ নং : 299 বয়স : 28 লিঙ্গ : পুৰুষ	1058	1	PVW0188383	ফটো উপলব্ধ	নাম : অডিত তেলী পিতাৰ নাম: চুনিল তেলী ঘৰ নং : 270 গ বয়স : 18 লিঙ্গ : পুৰুষ	1059	1	PVW0188391	ফটো উপলব্ধ	নাম : সুনীল তাঁতি পিতাৰ নাম: প্ৰদীপ তাঁতি ঘৰ নং : 284 ক বয়স : 27 লিঙ্গ : পুৰুষ
1060	1	PVW0188409	ফটো উপলব্ধ	নাম : শংকৰ ৰাজেশ অন্যান্য: চাবিনা ৰঞ্জন ঘৰ নং : 249 বয়স : 33 লিঙ্গ : পুৰুষ	1061	1	PVW0188433	ফটো উপলব্ধ	নাম : মুস্কান প্ৰজা মাতৃৰ নাম: গীতা প্ৰজা ঘৰ নং : 179 খ বয়স : 18 লিঙ্গ : মহিলা	1062	1	PVW0188441	ফটো উপলব্ধ	নাম : অমোৰ কুৰ্মী পিতাৰ নাম: অৰূন কুৰ্মী ঘৰ নং : 218 খ বয়স : 18 লিঙ্গ : পুৰুষ
1063	1	PVW0202747	ফটো উপলব্ধ	নাম : সূক্ৰ প্ৰজা মাতৃৰ নাম: চুকুৰমনি প্ৰজা ঘৰ নং : 331 বয়স : 22 লিঙ্গ : পুৰুষ	1064	1	PVW0202812	ফটো উপলব্ধ	নাম : বিশাল কৰ্মকাৰ মাতৃৰ নাম: অনিমা কৰ্মকাৰ ঘৰ নং : 313 বয়স : 18 লিঙ্গ : পুৰুষ	1065	1	PVW0202846	ফটো উপলব্ধ	নাম : বিকাশ কৰ্মকাৰ মাতৃৰ নাম: অনিমা কৰ্মকাৰ ঘৰ নং : 313 বয়স : 22 লিঙ্গ : পুৰুষ
1066	1	PVW0202853	ফটো উপলব্ধ	নাম : মাখনি গড় মাতৃৰ নাম: অনিতা গড় ঘৰ নং : 155 বয়স : 18 লিঙ্গ : মহিলা	1067	1	PVW0203570	ফটো উপলব্ধ	নাম : লালন তাঁতি অন্যান্য: জয়মনি তাঁতি ঘৰ নং : 162 ক বয়স : 24 লিঙ্গ : পুৰুষ	1068	1	PVW0208777	ফটো উপলব্ধ	নাম : ৰাজেশ মুণ্ডা মাতৃৰ নাম: অনিতা ভূমিজ ঘৰ নং : 166 বয়স : 23 লিঙ্গ : পুৰুষ
1069	1	PVW0208827	ফটো উপলব্ধ	নাম : সঞ্জু প্ৰজা পিতাৰ নাম: চুকু প্ৰজা ঘৰ নং : 238 বয়স : 25 লিঙ্গ : পুৰুষ	1070	1	PVW0208835	ফটো উপলব্ধ	নাম : পুষ্পাঞ্জলী বৃধুৱা স্বামীৰ নাম: দীপ বৃধুৱা ঘৰ নং : 299 বয়স : 24 লিঙ্গ : মহিলা	1071	1	PVW0208868	ফটো উপলব্ধ	নাম : ৰাকেশ ৰবিদাস মাতৃৰ নাম: বসন্তী ৰবিদাস ঘৰ নং : 150 বয়স : 22 লিঙ্গ : পুৰুষ
1072	1	PVW0209023	ফটো উপলব্ধ	নাম : কৃপা মুণ্ডা অন্যান্য: অনিতা ভূমিজ ঘৰ নং : 166 বয়স : 22 লিঙ্গ : মহিলা	1073	1	PVW0209056	ফটো উপলব্ধ	নাম : বৰখনি কৰ্মকাৰ অন্যান্য: জয়মনি তাতী ঘৰ নং : 162 ক বয়স : 23 লিঙ্গ : মহিলা	1074	1	PVW0209064	ফটো উপলব্ধ	নাম : সুৰজ খাৰীয়া পিতাৰ নাম: ৰাকেশ খাৰীয়া ঘৰ নং : 256 খ বয়স : 20 লিঙ্গ : পুৰুষ
1075	1	PVW0211888	ফটো উপলব্ধ	নাম : ৰীমা মুণ্ডা পিতাৰ নাম: বিহা মুণ্ডা ঘৰ নং : 337 খ বয়স : 23 লিঙ্গ : মহিলা	1076	1	PVW0211979	ফটো উপলব্ধ	নাম : জয়মতি মুণ্ডা স্বামীৰ নাম: চৰ্মাৰু মুণ্ডা ঘৰ নং : 1 বয়স : 31 লিঙ্গ : মহিলা	1077	1	PVW0215160	ফটো উপলব্ধ	নাম : অৰ্জুন খাৰীয়া মাতৃৰ নাম: নিৰা খাৰীয়া ঘৰ নং : 200 বয়স : 23 লিঙ্গ : পুৰুষ
1078	1	PVW0215509	ফটো উপলব্ধ	নাম : মাইকেল তিকী মাতৃৰ নাম: বাৰ্জিনা তিকী ঘৰ নং : 313 বয়স : 18 লিঙ্গ : পুৰুষ	1079	1	PVW0215517	ফটো উপলব্ধ	নাম : অৰ্জুন গড় মাতৃৰ নাম: লাক্ষী গড় ঘৰ নং : 155 বয়স : 18 লিঙ্গ : পুৰুষ	1080	1	PVW0215558	ফটো উপলব্ধ	নাম : বৰখা প্ৰজা মাতৃৰ নাম: ৰীতা প্ৰজা ঘৰ নং : 165 বয়স : 19 লিঙ্গ : মহিলা



1081	1	PVW0220160	ফটো উপলব্ধ	1082	1	PVW0221473	ফটো উপলব্ধ	1083	1	PVW0221499	ফটো উপলব্ধ
নাম : সঞ্জীৱ গড় পিতাৰ নাম: অনিল গড় ঘৰ নং : 146 ক বয়স : 18 লিঙ্গ : পুৰুষ				নাম : পদ্মাৱতী ৰাউতীয়া স্বামীৰ নাম: বিজয় ৰাউতীয়া ঘৰ নং : 164 বয়স : 19 লিঙ্গ : মহিলা				নাম : অনিশা গড় পিতাৰ নাম: ৰঞ্জিত গড় ঘৰ নং : 245 বয়স : 20 লিঙ্গ : মহিলা			
1084	1	PVW0221630	ফটো উপলব্ধ	1085	1	PVW0221648	ফটো উপলব্ধ	1086	1	PVW0221663	ফটো উপলব্ধ
নাম : শাৰিকা প্ৰজা পিতাৰ নাম: অজয় প্ৰজা ঘৰ নং : 232 বয়স : 20 লিঙ্গ : মহিলা				নাম : বিনন গড় মাতৃৰ নাম: বৰ্ধবাৰী গড় ঘৰ নং : 157 খ বয়স : 18 লিঙ্গ : পুৰুষ				নাম : দাসীংতা বেনেডীষ্ট মাতৃৰ নাম: তাৰিচলা খাড়াইয়া ঘৰ নং : 332 ক বয়স : 36 লিঙ্গ : মহিলা			
1087	1	PVW0221697	ফটো উপলব্ধ	1088	1	PVW0221937	ফটো উপলব্ধ	1089	1	PVW0222117	ফটো উপলব্ধ
নাম : জোনালী ইন্দোৱাৰ মাতৃৰ নাম: মেৰী ইন্দোৱাৰ ঘৰ নং : 331 বয়স : 25 লিঙ্গ : মহিলা				নাম : সুদেশ নায়ক মাতৃৰ নাম: লিচা নায়ক ঘৰ নং : 338 খ বয়স : 19 লিঙ্গ : পুৰুষ				নাম : মিখেল ফ্ৰান্সিস মাতৃৰ নাম: তাৰিচলা খাড়াইয়া ঘৰ নং : 332 ক বয়স : 35 লিঙ্গ : পুৰুষ			
1090	1	PVW0226902	ফটো উপলব্ধ	1091	1	PVW0226951	ফটো উপলব্ধ	1092	1	PVW0226969	ফটো উপলব্ধ
নাম : ৰহিত চবৰ পিতাৰ নাম: জগদীশ চবৰ ঘৰ নং : 233 বয়স : 20 লিঙ্গ : পুৰুষ				নাম : লক্ষ্মী তাতি স্বামীৰ নাম: চলেমান পৰমেশ্বৰ ঘৰ নং : 280 বয়স : 28 লিঙ্গ : মহিলা				নাম : ৰশ্মি তাতি মাতৃৰ নাম: সীতা তাতি ঘৰ নং : 222 বয়স : 21 লিঙ্গ : মহিলা			
1093	1	PVW0227082	ফটো উপলব্ধ	1094	1	PVW0227116	ফটো উপলব্ধ	1095	1	FVC3335339	ফটো উপলব্ধ
নাম : অনিল সুদোৰসন অন্যান্য: পূজা চনিল ঘৰ নং : 287 বয়স : 35 লিঙ্গ : পুৰুষ				নাম : আশিক প্ৰজা পিতাৰ নাম: অজয় প্ৰজা ঘৰ নং : 232 বয়স : 20 লিঙ্গ : পুৰুষ				নাম : বিমলা প্ৰধান স্বামীৰ নাম: গনেশ ঘৰ নং : 2484 বয়স : 48 লিঙ্গ : মহিলা			
1096	1	FVC0359372	ফটো উপলব্ধ	1097	1	FVC3335328	ফটো উপলব্ধ				
নাম : চমুৱেল প্ৰধান পিতাৰ নাম: গণেশ প্ৰধান ঘৰ নং : 2484 বয়স : 25 লিঙ্গ : পুৰুষ				নাম : গনেশ প্ৰধান পিতাৰ নাম: বাহাদুৰ ঘৰ নং : 2484 বয়স : 52 লিঙ্গ : পুৰুষ							



1098	1	PVW0235218
নাম : তোশাৰ শৰ্মা পিতাৰ নাম: চেও কুমাৰ শৰ্মা ঘৰ নং : 319 বয়স : 21 লিঙ্গ : পুৰুষ		
ফটো উপলব্ধ		

1099	1	PVW0241885
নাম : নৰেন কুৰ্মী মাতৃৰ নাম: জিনাতা কুৰ্মী ঘৰ নং : 220 ক বয়স : 20 লিঙ্গ : পুৰুষ		
ফটো উপলব্ধ		

1100	1	PVW0241901
নাম : বিংকী কুৰ্মী মাতৃৰ নাম: জিনাতা কুৰ্মী ঘৰ নং : 220 ক বয়স : 19 লিঙ্গ : মহিলা		
ফটো উপলব্ধ		

1101	1	PVW0242552
নাম : সীমা তাহী মাতৃৰ নাম: লক্ষী গোৱালা ঘৰ নং : 255 খ বয়স : 28 লিঙ্গ : মহিলা		
ফটো উপলব্ধ		

1102	1	PVW0242578
নাম : বিপন তেলী অন্যান্য: দৰপ তেলী ঘৰ নং : 269 ক বয়স : 31 লিঙ্গ : পুৰুষ		
ফটো উপলব্ধ		

1103	1	PVW0242586
নাম : তিলেশ্বৰী মাহুত স্বামীৰ নাম: পঞ্চু কুৰ্মী ঘৰ নং : 225 বয়স : 43 লিঙ্গ : মহিলা		
ফটো উপলব্ধ		

1104	1	PVW0242594
নাম : শান্তি নাৰায়ন স্বামীৰ নাম: বিজয় প্রজা ঘৰ নং : 257 ক বয়স : 36 লিঙ্গ : মহিলা		
ফটো উপলব্ধ		

1105	1	PVW0242602
নাম : দিবীয়া তিকী মাতৃৰ নাম: সমাৰী তিকী ঘৰ নং : 331 ক বয়স : 18 লিঙ্গ : মহিলা		
ফটো উপলব্ধ		

1106	1	PVW0242628
নাম : কল্পনা তাঁতী প্রজা স্বামীৰ নাম: লাচু প্রজা ঘৰ নং : 254 বয়স : 49 লিঙ্গ : মহিলা		
ফটো উপলব্ধ		

1107	1	PVW0246157
নাম : অঞ্জলী কুৰ্মী পিতাৰ নাম: আজাদ কুৰ্মী ঘৰ নং : 218 খ বয়স : 18 লিঙ্গ : মহিলা		
ফটো উপলব্ধ		

1108	1	PVW0246207
নাম : গোলাপী গড় মাতৃৰ নাম: ববিতা গড় ঘৰ নং : 157 খ বয়স : 18 লিঙ্গ : মহিলা		
ফটো উপলব্ধ		

ভোটাৰৰ সাৰাংশ

A) ভোটাৰৰ সংখ্যা

	তালিকাৰ প্ৰকাৰ	তালিকাৰ চিনাক্তকৰণ	ভোটাৰৰ সংখ্যা							
			পুৰুষ	মহিলা	ওয় লিঙ্গ	মুঠ				
I	মূল তালিকা	মূল তালিকা	বিশেষ সংশোধন, 2026 চনৰ পূৰ্বৰ 2025 চনৰ মূল তালিকাৰ লগত থকা সংযোজন সমূহ একত্ৰিতকৰন কৰা তালিকা।				455	565	0	1020
II	যোগ তালিকা	পৰিপূৰক 1	বিশেষ সংক্ষিপ্ত সংশোধন, 2026				47	30	0	77
		পৰিপূৰক 2	অনবিচ্ছিন্ন সংশোধন 2026				3	8	0	11
			মুঠ				50	38	0	88
III	বিয়োজন তালিকা	পৰিপূৰক 1	বিশেষ সংক্ষিপ্ত সংশোধন, 2026				43	42	0	85
		পৰিপূৰক 2	অনবিচ্ছিন্ন সংশোধন 2026				1	1	0	2
			মুঠ				44	43	0	87
IV	লিংগ ক্ষেত্ৰত পৰিবৰ্তনৰ বাবে পাৰ্থক্য					0	0	0	0	
এই সংশোধনৰ পিছত ভোটাৰ তালিকাত ভোটাৰৰ মুঠ সংখ্যা (I+II-III+IV)						461	560	0	1021	

B) শুধৰনীৰ সংখ্যা

তালিকাৰ প্ৰকাৰ	তালিকাৰ চিনাক্তকৰণ	শুধৰনীৰ সংখ্যা
পৰিপূৰক 1	বিশেষ সংক্ষিপ্ত সংশোধন, 2026	7
পৰিপূৰক 2	অনবিচ্ছিন্ন সংশোধন 2026	4
	মুঠ	11

নিৰ্বাচক পঞ্জীয়ন বিষয়াৰ স্বাক্ষৰ

E-মৃত, S-স্থানান্তৰিত/ বাসস্থান পৰিবৰ্তন, R-প্ৰতিলিপি, M-নিখোজ, Q-অযোগ্য