



ভোটাৰ তালিকা 2026 S03 অসম

বিধানসভা সমষ্টিৰ নম্বৰ, নাম আৰু সংৰক্ষণ স্থিতি : 82 - ডুমডুমা (সাধাৰণ)		খণ্ড নং : 145																			
এই বিধানসভা সমষ্টিত কোন সংসদীয় সমষ্টিৰ অন্তৰ্গত তাৰ নম্বৰ, নাম আৰু সংৰক্ষণ স্থিতি : 12 - লক্ষীমপুৰ (সাধাৰণ)																					
1. সংশোধনৰ বিৱৰণ																					
সংশোধনৰ বছৰ	2026	তালিকাৰ চিনাক্তকৰণ																			
ভিত্তি তাৰিখ	01-04-2026	বিশেষ সংশোধন, 2026 চনৰ পূৰ্বৰ 2025 চনৰ মূল তালিকাৰ লগত থকা সংযোজন সমূহ একত্ৰিতকৰণ কৰা তালিকা।																			
সংশোধনৰ প্ৰকাৰ	বিশেষ সংশোধন 2026																				
প্ৰকাশনৰ তাৰিখ	23-03-2026																				
2. খণ্ড আৰু ভোটগ্ৰহন কেন্দ্ৰৰ বিৱৰণ																					
খণ্ডৰ অন্তৰ্গত এলেকা সমূহৰ নম্বৰ আৰু নাম																					
1-3নং বুমাই গাভৰু গাওঁ		<table border="1" style="width: 100%; border-collapse: collapse;"> <tr> <td>মূল চহৰ/গাওঁ</td> <td>: কুমচাং টি.ই.</td> </tr> <tr> <td>ৱাৰ্ড নং</td> <td>:</td> </tr> <tr> <td>ডাকঘৰ</td> <td>: কাকপথাৰ</td> </tr> <tr> <td>পুলিচ থানা</td> <td>: কাকপথাৰ</td> </tr> <tr> <td>ব্লক</td> <td>: ডুমডুমা</td> </tr> <tr> <td>ৰাজহ চক্ৰ</td> <td>: ডুমডুমা</td> </tr> <tr> <td>জিলা</td> <td>: তিনিচুকীয়া</td> </tr> <tr> <td>পিনকোড</td> <td>: 786152</td> </tr> </table>				মূল চহৰ/গাওঁ	: কুমচাং টি.ই.	ৱাৰ্ড নং	:	ডাকঘৰ	: কাকপথাৰ	পুলিচ থানা	: কাকপথাৰ	ব্লক	: ডুমডুমা	ৰাজহ চক্ৰ	: ডুমডুমা	জিলা	: তিনিচুকীয়া	পিনকোড	: 786152
মূল চহৰ/গাওঁ	: কুমচাং টি.ই.																				
ৱাৰ্ড নং	:																				
ডাকঘৰ	: কাকপথাৰ																				
পুলিচ থানা	: কাকপথাৰ																				
ব্লক	: ডুমডুমা																				
ৰাজহ চক্ৰ	: ডুমডুমা																				
জিলা	: তিনিচুকীয়া																				
পিনকোড	: 786152																				
3. ভোটগ্ৰহন কেন্দ্ৰৰ বিৱৰণ																					
ভোটগ্ৰহন কেন্দ্ৰৰ নম্বৰ আৰু নাম :		ভোটগ্ৰহন কেন্দ্ৰৰ প্ৰকাৰ (পুৰুষ/মহিলা/সাধাৰণ)		সাধাৰণ																	
145 - কুমচাং টি.ই. প্ৰাথমিক বিদ্যালয়(বাওঁফাল)		খণ্ডৰ অন্তৰ্গত সহায়ক ভোটগ্ৰহন কেন্দ্ৰৰ সংখ্যা :		0																	
ভোটগ্ৰহন কেন্দ্ৰৰ ঠিকনা :																					
কুমচাং টি.ই. প্ৰাথমিক বিদ্যালয়, কোঠালি নং ২, কুমচাং টি.ই., ডাকঘৰ - ডুমডুমা, থানা- ডুমডুমা, জিলা- তিনিচুকীয়া, পিন- ৭৮৬১৫১																					
4. ভোটাৰৰ সংখ্যা																					
আৰম্ভনি ক্ৰমিক নং	শেষ ক্ৰমিক নং	মুঠ ভোটাৰ																			
		পুৰুষ	মহিলা	৩য় লিঙ্গ	মুঠ																
1	674	310	331	0	641																

নিৰ্বাচক পঞ্জীয়ন বিষয়াৰ স্বাক্ষৰ



Nazri Naksha



Google Map View



Polling Station Building Front View



ভোটগ্ৰহন কেন্দ্ৰৰ সন্মুখৰ দৃশ্য



Cad View

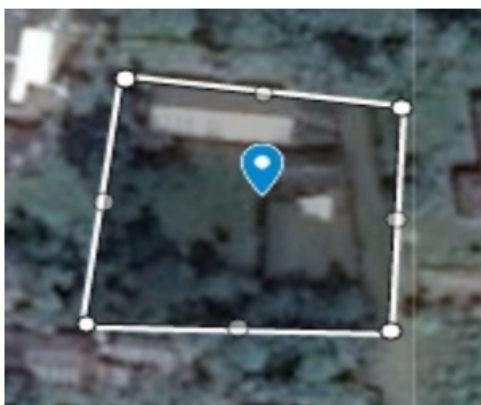

Key MAP View





বিধানসভা সমষ্টিৰ নম্বৰ আৰু নাম : 82-ডুমডুমা
অংশৰ নম্বৰ আৰু নাম : 1-3নং বুমাই গাভৰু গাওঁ

1 নাম : শ্যাম খাৰিয়া পিতাৰ নাম: মিটকু খাৰিয়া ঘৰ নং : ১২৮ বয়স : 50 লিঙ্গ : পুৰুষ	FVC1588450 ফটো উপলব্ধ	2 নাম : চাবিনা খাৰিয়া স্বামীৰ নাম: শ্যাম খাৰিয়া ঘৰ নং : ১২৮ বয়স : 45 লিঙ্গ : মহিলা	FVC1588461 ফটো উপলব্ধ	3 নাম : জোন বেনীয়া পিতাৰ নাম: সঞ্জু বেনীয়া ঘৰ নং : 128 বয়স : 22 লিঙ্গ : পুৰুষ	PVW0097741 ফটো উপলব্ধ
4 নাম : বাইজু কিষান পিতাৰ নাম: চিৰিলি কিষান ঘৰ নং : ১২৯ বয়স : 62 লিঙ্গ : পুৰুষ	FVC1588472 ফটো উপলব্ধ	5 নাম : চাইবালী কিষান পিতাৰ নাম: বাইজু কিষান ঘৰ নং : ১২৯ বয়স : 40 লিঙ্গ : মহিলা	FVC1588494 ফটো উপলব্ধ	S 6 নাম : পল্লবী কিষান পিতাৰ নাম: বাইজু কিষান ঘৰ নং : ১২৯ বয়স : 38 লিঙ্গ : মহিলা	FVC1588507 ফটো উপলব্ধ
# 7 নাম : মুনেশ কিষান পিতাৰ নাম: বাইজু কিষান ঘৰ নং : ১২৯ বয়স : 38 লিঙ্গ : পুৰুষ	FVC1617965 ফটো উপলব্ধ	8 নাম : গণেশ কিষান পিতাৰ নাম: বাইজু কিষান ঘৰ নং : ১২৯ বয়স : 38 লিঙ্গ : পুৰুষ	FVC1617943 ফটো উপলব্ধ	9 নাম : অঞ্জলি কিষান স্বামীৰ নাম: গণেশ কিষান ঘৰ নং : ১২৯ বয়স : 36 লিঙ্গ : মহিলা	FVC1617954 ফটো উপলব্ধ
10 নাম : বিক্রম চেৰ পিতাৰ নাম: চোনমুন চেৰ ঘৰ নং : 129 K বয়স : 25 লিঙ্গ : পুৰুষ	FVC0336701 ফটো উপলব্ধ	11 নাম : চাবা চেৰ স্বামীৰ নাম: লুকাছ চেৰ ঘৰ নং : ১২৯ K বয়স : 37 লিঙ্গ : মহিলা	FVC0216549 ফটো উপলব্ধ	12 নাম : লুকাচ চেৰ পিতাৰ নাম: চুনমুন চেৰ ঘৰ নং : ১২৯ K বয়স : 34 লিঙ্গ : পুৰুষ	FVC0216598 ফটো উপলব্ধ
13 নাম : জুলি কিষান স্বামীৰ নাম: ভীমা কিষান ঘৰ নং : 130 বয়স : 23 লিঙ্গ : মহিলা	FVC1453919 ফটো উপলব্ধ	14 নাম : চয়ত কিষান পিতাৰ নাম: চমলাল কিষান ঘৰ নং : ১৩১ বয়স : 63 লিঙ্গ : পুৰুষ	FVC1588563 ফটো উপলব্ধ	E 15 নাম : তুলসী কিষান স্বামীৰ নাম: চয়ত কিষান ঘৰ নং : ১৩১ বয়স : 60 লিঙ্গ : মহিলা	FVC1588574 ফটো উপলব্ধ
16 নাম : দীপালী কিষান স্বামীৰ নাম: ঠেলু কিষান ঘৰ নং : ১৩১ বয়স : 60 লিঙ্গ : মহিলা	FVC1588541 ফটো উপলব্ধ	17 নাম : সনা কিষান পিতাৰ নাম: ঠেলু কিষান ঘৰ নং : ১৩১ বয়স : 40 লিঙ্গ : পুৰুষ	FVC1588552 ফটো উপলব্ধ	18 নাম : ৰূপালী কিষান পিতাৰ নাম: ঠেলু কিষান ঘৰ নং : 131 বয়স : 38 লিঙ্গ : মহিলা	FVC1424118 ফটো উপলব্ধ
19 নাম : সীতা কিষান পিতাৰ নাম: চয়ত কিষান ঘৰ নং : 131 বয়স : 22 লিঙ্গ : মহিলা	PVW0030726 ফটো উপলব্ধ	20 নাম : চুমি কিষান পিতাৰ নাম: চয়ত কিষান ঘৰ নং : 131 বয়স : 20 লিঙ্গ : মহিলা	PVW0030718 ফটো উপলব্ধ	21 নাম : গোবিন্দ কিষান পিতাৰ নাম: চমলাল কিষান ঘৰ নং : ১৩২ বয়স : 63 লিঙ্গ : পুৰুষ	FVC1588585 ফটো উপলব্ধ
22 নাম : মেনকা কিষান স্বামীৰ নাম: গোবিন্দ কিষান ঘৰ নং : ১৩২ বয়স : 60 লিঙ্গ : মহিলা	FVC1588596 ফটো উপলব্ধ	23 নাম : গোপ্ৰী কিষান Gognti kishan পিতাৰ নাম: গোবিন্দ কিষান ঘৰ নং : 132 বয়স : 29 লিঙ্গ : মহিলা	FVC1361898 ফটো উপলব্ধ	24 নাম : পিথকি কিষান পিতাৰ নাম: গবীন কিষান ঘৰ নং : 132 বয়স : 25 লিঙ্গ : মহিলা	FVC0504720 ফটো উপলব্ধ
25 নাম : প্রভা বাৰ্লা স্বামীৰ নাম: আগষ্ঠীন বাৰ্লা ঘৰ নং : 132 K বয়স : 37 লিঙ্গ : মহিলা	FVC0535013 ফটো উপলব্ধ	26 নাম : সঞ্জিত কিষান পিতাৰ নাম: পবিন কিষান ঘৰ নং : 133 বয়স : 19 লিঙ্গ : পুৰুষ	PVW0105312 ফটো উপলব্ধ	27 নাম : নিৰ্মল মুড়া পিতাৰ নাম: মাটিয়াছ মুড়া ঘৰ নং : ১৩৫ বয়স : 46 লিঙ্গ : পুৰুষ	FVC1588643 ফটো উপলব্ধ
28 নাম : চুইটি মুড়া স্বামীৰ নাম: নিৰ্মল মুড়া ঘৰ নং : ১৩৫ বয়স : 42 লিঙ্গ : মহিলা	FVC1588654 ফটো উপলব্ধ	29 নাম : অখিম বৰ পিতাৰ নাম: আদম বৰ ঘৰ নং : 135 বয়স : 23 লিঙ্গ : পুৰুষ	FVC1113778 ফটো উপলব্ধ	30 নাম : শান্তী মুৰা স্বামীৰ নাম: শৰ্মন মুৰা ঘৰ নং : 135 বয়স : 23 লিঙ্গ : মহিলা	FVC4589859 ফটো উপলব্ধ



31 নাম : শৰ্মন মুৰা পিতাৰ নাম: নিৰ্মল মুৰা ঘৰ নং : 135 বয়স : 21 লিঙ্গ : পুৰুষ	FVC4589966 ফটো উপলব্ধ	32 নাম : মায়ালাল চৌধুৰী পিতাৰ নাম: জগদীশ চৌধুৰী ঘৰ নং : 136 বয়স : 65 লিঙ্গ : পুৰুষ	FVC1588676 ফটো উপলব্ধ	33 নাম : নিৰঞ্জন চৌধুৰী পিতাৰ নাম: মায়ালাল চৌধুৰী ঘৰ নং : 136 বয়স : 40 লিঙ্গ : পুৰুষ	FVC1588698 ফটো উপলব্ধ
34 নাম : গোপাল চৌধুৰী পিতাৰ নাম: মায়ালাল চৌধুৰী ঘৰ নং : 136 বয়স : 36 লিঙ্গ : পুৰুষ	FVC0217869 ফটো উপলব্ধ	35 নাম : সুনীতা কুমাৰী পিতাৰ নাম: মায়ালাল চৌধুৰী ঘৰ নং : 136 বয়স : 34 লিঙ্গ : মহিলা	FVC1617818 ফটো উপলব্ধ	E 36 নাম : কৃষ্ণ চৌধুৰী পিতাৰ নাম: মায়ালাল চৌধুৰী ঘৰ নং : 136 বয়স : 34 লিঙ্গ : পুৰুষ	FVC0290601 ফটো উপলব্ধ
37 নাম : মনোজ চৌধুৰী পিতাৰ নাম: মায়ালাল চৌধুৰী ঘৰ নং : 136 বয়স : 29 লিঙ্গ : পুৰুষ	FVC0298661 ফটো উপলব্ধ	# 38 নাম : সীমা দেৱী স্বামীৰ নাম: গোপাল চৌধুৰী ঘৰ নং : 136 বয়স : 25 লিঙ্গ : মহিলা	PVW0011577 ফটো উপলব্ধ	E 39 নাম : জহেন গোৱালা পিতাৰ নাম: ৰঞ্জী গোৱালা ঘৰ নং : 136 বয়স : 75 লিঙ্গ : পুৰুষ	FVC1588701 ফটো উপলব্ধ
40 নাম : ফুলো গোৱালা পিতাৰ নাম: জহেন গোৱালা ঘৰ নং : 136 বয়স : 50 লিঙ্গ : পুৰুষ	FVC1588723 ফটো উপলব্ধ	41 নাম : ইন্দ্ৰ গড় পিতাৰ নাম: যমুনা গড় ঘৰ নং : 136 বয়স : 63 লিঙ্গ : পুৰুষ	FVC1588745 ফটো উপলব্ধ	42 নাম : আনমণি গড় স্বামীৰ নাম: ইন্দ্ৰ গড় ঘৰ নং : 136 বয়স : 60 লিঙ্গ : মহিলা	FVC1588756 ফটো উপলব্ধ
43 নাম : মালতী গোড় Malati পিতাৰ নাম: ইন্দ্ৰ গোড় ঘৰ নং : 138 বয়স : 37 লিঙ্গ : মহিলা	FVC1359314 ফটো উপলব্ধ	44 নাম : ভলা গড় পিতাৰ নাম: ইন্দ্ৰ গড় ঘৰ নং : 136 বয়স : 32 লিঙ্গ : পুৰুষ	FVC0127670 ফটো উপলব্ধ	45 নাম : ৰবীন চৰৰ পিতাৰ নাম: লিতেছা চৰৰ ঘৰ নং : 136 বয়স : 55 লিঙ্গ : পুৰুষ	FVC1588767 ফটো উপলব্ধ
46 নাম : উৰ্মিলা চৰৰ স্বামীৰ নাম: ৰবীন চৰৰ ঘৰ নং : 136 বয়স : 50 লিঙ্গ : মহিলা	FVC1588778 ফটো উপলব্ধ	47 নাম : বিকি চৰৰ পিতাৰ নাম: ৰবীন চৰৰ ঘৰ নং : 136 বয়স : 29 লিঙ্গ : পুৰুষ	FVC1474238 ফটো উপলব্ধ	48 নাম : ৰাজিব চৰৰ পিতাৰ নাম: ৰবীন চৰৰ ঘৰ নং : 136 বয়স : 27 লিঙ্গ : পুৰুষ	FVC1474337 ফটো উপলব্ধ
49 নাম : গংগা চৰৰ পিতাৰ নাম: ৰবীন চৰৰ ঘৰ নং : 139 বয়স : 26 লিঙ্গ : মহিলা	FVC0295972 ফটো উপলব্ধ	S 50 নাম : ৰোশন কুমাৰ গুপ্তা পিতাৰ নাম: দিলিপ কুমাৰ গুপ্তা ঘৰ নং : 139 বয়স : 24 লিঙ্গ : পুৰুষ	FVC1113661 ফটো উপলব্ধ	51 নাম : ৰূপালি চৰৰ স্বামীৰ নাম: ৰাজিব চৰৰ ঘৰ নং : 136 বয়স : 24 লিঙ্গ : মহিলা	FVC1481753 ফটো উপলব্ধ
52 নাম : অংকুৰী চেৰ্পা পিতাৰ নাম: নৱাং চেৰ্পা ঘৰ নং : 139ক বয়স : 28 লিঙ্গ : পুৰুষ	FVC0291864 ফটো উপলব্ধ	53 নাম : যমুনা চেৰ্পা স্বামীৰ নাম: নিমকালে চেৰ্পা ঘৰ নং : 139ক বয়স : 26 লিঙ্গ : মহিলা	FVC0296822 ফটো উপলব্ধ	54 নাম : দিলিপ চেৰপা পিতাৰ নাম: নং চেৰপা ঘৰ নং : 139ক বয়স : 34 লিঙ্গ : পুৰুষ	FVC0218768 ফটো উপলব্ধ
# 55 নাম : নিম চেৰপা পিতাৰ নাম: নং চেৰপা ঘৰ নং : 139ক বয়স : 32 লিঙ্গ : পুৰুষ	FVC0218875 ফটো উপলব্ধ	56 নাম : হিৰণময় মৰান পিতাৰ নাম: খগেন মৰান ঘৰ নং : 140 বয়স : 23 লিঙ্গ : পুৰুষ	FVC0540229 ফটো উপলব্ধ	57 নাম : মীৰ্টু বড়া মাতৃৰ নাম: ৰূপালি বড়া ঘৰ নং : 140 বয়স : 23 লিঙ্গ : পুৰুষ	FVC1112663 ফটো উপলব্ধ
58 নাম : পুলক প্ৰজা স্বামীৰ নাম: দাসু প্ৰজা ঘৰ নং : 181 বয়স : 55 লিঙ্গ : মহিলা	FVC1588814 ফটো উপলব্ধ	59 নাম : দেবেন প্ৰজা পিতাৰ নাম: দাস প্ৰজা ঘৰ নং : 141 বয়স : 25 লিঙ্গ : পুৰুষ	FVC0295923 ফটো উপলব্ধ	60 নাম : নোৱেল বাগ পিতাৰ নাম: চানিকা বাগ ঘৰ নং : 182 বয়স : 38 লিঙ্গ : পুৰুষ	FVC0024596 ফটো উপলব্ধ



61	FVC0219519	নাম : দীপীকা তাঁতী বাঘ স্বামীৰ নাম : নোৱেল বাগ ঘৰ নং : 182 বয়স : 34 লিঙ্গ : মহিলা	ফটো উপলব্ধ	62	FVC1588847	নাম : দীপক গড় পিতাৰ নাম : পুতু গড় ঘৰ নং : 183 বয়স : 45 লিঙ্গ : পুৰুষ	ফটো উপলব্ধ	63	FVC1588858	নাম : বীতা গড় স্বামীৰ নাম : দীপক গড় ঘৰ নং : 183 বয়স : 42 লিঙ্গ : মহিলা	ফটো উপলব্ধ
64	FVC1393974	নাম : সঞ্জীৱ গঢ় পিতাৰ নাম : দীপক গঢ় ঘৰ নং : 143 বয়স : 22 লিঙ্গ : পুৰুষ	ফটো উপলব্ধ	65	FVC0219659	নাম : অৰুণ মুৰা পিতাৰ নাম : নিমাই মুৰা ঘৰ নং : 183 ক বয়স : 44 লিঙ্গ : পুৰুষ	ফটো উপলব্ধ	66	FVC0219667	নাম : মণি মুৰা স্বামীৰ নাম : অৰুণ মুৰা ঘৰ নং : 183 ক বয়স : 39 লিঙ্গ : মহিলা	ফটো উপলব্ধ
67	FVC1588870	নাম : মাৰ্চেল বাৰাইক Marchel Barik পিতাৰ নাম : মিলন বৰাইকই ঘৰ নং : 188 বয়স : 50 লিঙ্গ : পুৰুষ	ফটো উপলব্ধ	68	FVC1588892	নাম : চিৰিল বৰাইক পিতাৰ নাম : মিলন তপু ঘৰ নং : 188 বয়স : 42 লিঙ্গ : পুৰুষ	ফটো উপলব্ধ	69	FVC1588881	নাম : চুনিতা বৰাইক স্বামীৰ নাম : মাৰ্চেল বৰাইক ঘৰ নং : 188 বয়স : 36 লিঙ্গ : মহিলা	ফটো উপলব্ধ
70	FVC0219816	নাম : জুলিয়ানি বৰাইক স্বামীৰ নাম : চিৰিল বৰাইক ঘৰ নং : 188 বয়স : 35 লিঙ্গ : মহিলা	ফটো উপলব্ধ	71	FVC1588905	নাম : জোনা মুৰা Juna Mura পিতাৰ নাম : চমৰা মুড়া ঘৰ নং : 185 বয়স : 50 লিঙ্গ : পুৰুষ	ফটো উপলব্ধ	72	FVC1588916	নাম : মাৰ্থা মুণ্ডা Martha Munda স্বামীৰ নাম : জোনা মুড়া ঘৰ নং : 185 বয়স : 45 লিঙ্গ : মহিলা	ফটো উপলব্ধ
73	FVC0494518	নাম : গিতা কুমাৰী পিতাৰ নাম : মায়ী নাথ প্রচাদ ঘৰ নং : 145 বয়স : 27 লিঙ্গ : মহিলা	ফটো উপলব্ধ	74	FVC1113687	নাম : দীপক প্রচাদ পিতাৰ নাম : মায়ী নাথ প্রচাদ ঘৰ নং : 145 বয়স : 26 লিঙ্গ : পুৰুষ	ফটো উপলব্ধ	75	FVC1359009	নাম : চিমন মুড়া Simon Mura পিতাৰ নাম : জোনা মুড়া ঘৰ নং : 145 বয়স : 24 লিঙ্গ : পুৰুষ	ফটো উপলব্ধ
76	FVC1393818	নাম : সাৰিতা মুণ্ডা স্বামীৰ নাম : সুলেমন মুণ্ডা ঘৰ নং : 145 বয়স : 24 লিঙ্গ : মহিলা	ফটো উপলব্ধ	77	FVC1359132	নাম : তেৰসা মুড়া Terasa Mura পিতাৰ নাম : জোনা মুড়া ঘৰ নং : 145 বয়স : 23 লিঙ্গ : মহিলা	ফটো উপলব্ধ	78	FVC1588927	নাম : মাংৰা উৰাং পিতাৰ নাম : ভমা উৰাং ঘৰ নং : 186 বয়স : 65 লিঙ্গ : পুৰুষ	ফটো উপলব্ধ
79	FVC1588938	নাম : পুল উৰাং স্বামীৰ নাম : মাংৰা উৰাং ঘৰ নং : 186 বয়স : 62 লিঙ্গ : মহিলা	ফটো উপলব্ধ	# 80	FVC1588950	নাম : চিৰিল উৰাং পিতাৰ নাম : মাংৰা উৰাং ঘৰ নং : 186 বয়স : 42 লিঙ্গ : পুৰুষ	ফটো উপলব্ধ	81	FVC0130070	নাম : মনো উৰাং স্বামীৰ নাম : চিৰিল উৰাং ঘৰ নং : 186 বয়স : 38 লিঙ্গ : মহিলা	ফটো উপলব্ধ
82	FVC0295212	নাম : নুৰাচ উৰাং পিতাৰ নাম : মাংগৰা উৰাং ঘৰ নং : 146 বয়স : 28 লিঙ্গ : পুৰুষ	ফটো উপলব্ধ	83	FVC0295154	নাম : মাইনী উৰাং স্বামীৰ নাম : নুৰাচ উৰাং ঘৰ নং : 146 বয়স : 28 লিঙ্গ : মহিলা	ফটো উপলব্ধ	# 84	FVC0336388	নাম : মায়াবতী মাহালি স্বামীৰ নাম : দেবানন মাহালি ঘৰ নং : 286 বয়স : 26 লিঙ্গ : মহিলা	ফটো উপলব্ধ
E 85	FVC1588961	নাম : চমৰা মুণ্ডা পিতাৰ নাম : দুৰো মুণ্ডা ঘৰ নং : 189 বয়স : 100 লিঙ্গ : পুৰুষ	ফটো উপলব্ধ	86	FVC1589011	নাম : প্ৰেম মুণ্ডা পিতাৰ নাম : চমৰা মুণ্ডা ঘৰ নং : 189 বয়স : 41 লিঙ্গ : পুৰুষ	ফটো উপলব্ধ	87	FVC1589022	নাম : আশা মুণ্ডা স্বামীৰ নাম : প্ৰেম মুণ্ডা ঘৰ নং : 189 বয়স : 40 লিঙ্গ : মহিলা	ফটো উপলব্ধ
88	FVC1359579	নাম : ফুলমানে তপু Fulmane Topno অন্যান্য : পিংকী মুড়া ঘৰ নং : 147 বয়স : 38 লিঙ্গ : মহিলা	ফটো উপলব্ধ	# 89	FVC0290502	নাম : চালিা মুণ্ডা স্বামীৰ নাম : অৰুন মুড়া ঘৰ নং : 147 বয়স : 34 লিঙ্গ : মহিলা	ফটো উপলব্ধ	90	FVC0294330	নাম : হাৰুন মুণ্ডা পিতাৰ নাম : চমৰা মুড়া ঘৰ নং : 147 বয়স : 34 লিঙ্গ : পুৰুষ	ফটো উপলব্ধ



E 91 নাম : বৃধবা মুণ্ডা পিতাৰ নাম: চিমা মুণ্ডা ঘৰ নং : 185 বয়স : 84 লিঙ্গ : পুৰুষ	FVC1589033 ফটো উপলব্ধ	92 নাম : সমিৰন মৰাণ পিতাৰ নাম: খোগেন মৰাণ ঘৰ নং : 148 বয়স : 24 লিঙ্গ : পুৰুষ	FVC0534909 ফটো উপলব্ধ	93 নাম : জিতেন মুণ্ডা পিতাৰ নাম: মদন মুণ্ডা ঘৰ নং : 185 বয়স : 40 লিঙ্গ : পুৰুষ	FVC1589077 ফটো উপলব্ধ
94 নাম : পিংকী মুৰা স্বামীৰ নাম: জিতেন মুৰা ঘৰ নং : 185 বয়স : 36 লিঙ্গ : মহিলা	FVC0220806 ফটো উপলব্ধ	95 নাম : বেটু মুণ্ডা পিতাৰ নাম: মদন মুণ্ডা ঘৰ নং : 149 বয়স : 32 লিঙ্গ : পুৰুষ	FVC0289660 ফটো উপলব্ধ	E 96 নাম : বেস্তী মুণ্ডা পিতাৰ নাম: মদন মুণ্ডা ঘৰ নং : 149 বয়স : 29 লিঙ্গ : মহিলা	FVC0290031 ফটো উপলব্ধ
97 নাম : মোহন হেৰেঞ্জ Mohan Herenge পিতাৰ নাম: মাৰ্থিন হেৰেঞ্জ ঘৰ নং : 150 বয়স : 63 লিঙ্গ : পুৰুষ	FVC1589088 ফটো উপলব্ধ	98 নাম : ধান কুমাৰ হেৰেঞ্জ পিতাৰ নাম: প্ৰেমনাথ হেৰেঞ্জ ঘৰ নং : 150 বয়স : 61 লিঙ্গ : পুৰুষ	FVC0336743 ফটো উপলব্ধ	99 নাম : দয়ামনি হেৰেঞ্জ স্বামীৰ নাম: মাটিৰাজ হেৰেঞ্জ ঘৰ নং : 150 বয়স : 60 লিঙ্গ : মহিলা	FVC1589099 ফটো উপলব্ধ
100 নাম : বেঞ্জামিন হেৰেঞ্জ পিতাৰ নাম: মাটিৰাজ হেৰেঞ্জ ঘৰ নং : 150 বয়স : 48 লিঙ্গ : পুৰুষ	FVC1589102 ফটো উপলব্ধ	101 নাম : আছৰাস্তী হেৰেঞ্জ স্বামীৰ নাম: বেঞ্জামিন হেৰেঞ্জ ঘৰ নং : 150 বয়স : 45 লিঙ্গ : মহিলা	FVC1589113 ফটো উপলব্ধ	102 নাম : জনাচ হেৰেঞ্জ পিতাৰ নাম: মাটিৰাজ হেৰেঞ্জ ঘৰ নং : 150 বয়স : 44 লিঙ্গ : পুৰুষ	FVC1589135 ফটো উপলব্ধ
103 নাম : নিৰাল হেৰেঞ্জ পিতাৰ নাম: মাটিৰাজ হেৰেঞ্জ ঘৰ নং : 150 বয়স : 40 লিঙ্গ : পুৰুষ	FVC1589157 ফটো উপলব্ধ	104 নাম : জিলানী হেৰেঞ্জ স্বামীৰ নাম: নিৰাল হেৰেঞ্জ ঘৰ নং : 150 বয়স : 38 লিঙ্গ : মহিলা	FVC1592503 ফটো উপলব্ধ	105 নাম : আৰ্শালিনা হেৰেঞ্জ স্বামীৰ নাম: জনাচ হেৰেঞ্জ ঘৰ নং : 150 বয়স : 37 লিঙ্গ : মহিলা	FVC0130104 ফটো উপলব্ধ
106 নাম : জসিয়া উড়িয়া Jasiya Oriya অন্যান্য: নিৰল হেৰেঞ্জ ঘৰ নং : 150 বয়স : 30 লিঙ্গ : পুৰুষ	FVC1390582 ফটো উপলব্ধ	107 নাম : আমন কুমাৰ হেৰেঞ্জ পিতাৰ নাম: বেঞ্জামিন হেৰেঞ্জ ঘৰ নং : 150 বয়স : 25 লিঙ্গ : পুৰুষ	FVC0336040 ফটো উপলব্ধ	108 নাম : চুলেমান হেৰেঞ্জ পিতাৰ নাম: মাৰ্থিন হেৰেঞ্জ ঘৰ নং : 151 বয়স : 65 লিঙ্গ : পুৰুষ	FVC1589168 ফটো উপলব্ধ
109 নাম : বেৰথা হেৰেঞ্জ স্বামীৰ নাম: চুলেমান হেৰেঞ্জ ঘৰ নং : 151 বয়স : 60 লিঙ্গ : মহিলা	FVC1589179 ফটো উপলব্ধ	110 নাম : জীবন হেৰেঞ্জ পিতাৰ নাম: চুলেমান হেৰেঞ্জ ঘৰ নং : 151 বয়স : 44 লিঙ্গ : পুৰুষ	FVC1589191 ফটো উপলব্ধ	111 নাম : বিলিয়াম হেৰেঞ্জ Biliyam Herenge পিতাৰ নাম: চুলেমান হেৰেঞ্জ ঘৰ নং : 151 বয়স : 41 লিঙ্গ : পুৰুষ	FVC1359801 ফটো উপলব্ধ
112 নাম : মাগদাল্লি হেৰেঞ্জ স্বামীৰ নাম: জীবা হেৰেঞ্জ ঘৰ নং : 151 বয়স : 40 লিঙ্গ : মহিলা	FVC1589204 ফটো উপলব্ধ	113 নাম : বাহিল হেৰেঞ্জ Rahil Hereng পিতাৰ নাম: চুলেমান হেৰেঞ্জ ঘৰ নং : 151 বয়স : 38 লিঙ্গ : মহিলা	FVC1359769 ফটো উপলব্ধ	114 নাম : এশৌ হেৰেঞ্জ Eshaw Herenge পিতাৰ নাম: চুলেমান হেৰেঞ্জ ঘৰ নং : 151 বয়স : 29 লিঙ্গ : পুৰুষ	FVC1359751 ফটো উপলব্ধ
115 নাম : সুনিতা হেৰেঞ্জ পিতাৰ নাম: সুলেমন হেৰেঞ্জ ঘৰ নং : 151 বয়স : 28 লিঙ্গ : মহিলা	FVC1428184 ফটো উপলব্ধ	116 নাম : সল্মী হেৰেঞ্জ Salmi Herenge স্বামীৰ নাম: এলিআজ.ৰ হেৰেঞ্জ ঘৰ নং : 151 এ বয়স : 29 লিঙ্গ : মহিলা	FVC1359710 ফটো উপলব্ধ	# 117 নাম : অনীতা মুণ্ডা স্বামীৰ নাম: চিনটুছ মুণ্ডা ঘৰ নং : 152খ বয়স : 32 লিঙ্গ : মহিলা	FVC4582318 ফটো উপলব্ধ
# 118 নাম : সুনিতা ব্ৰাল্লীক অন্যান্য: আলবীনা চের ঘৰ নং : 15৮ বয়স : 30 লিঙ্গ : মহিলা	FVC1423979 ফটো উপলব্ধ	# 119 নাম : বসোম হেৰেঞ্জ Rasom Herenge অন্যান্য: লখাৰ হেৰেঞ্জ ঘৰ নং : 152 বয়স : 23 লিঙ্গ : পুৰুষ	FVC1362128 ফটো উপলব্ধ	120 নাম : আশা হেৰেঞ্জ Asha Herenge পিতাৰ নাম: বৌআশ হেৰেঞ্জ ঘৰ নং : 152এ বয়স : 23 লিঙ্গ : মহিলা	FVC1359561 ফটো উপলব্ধ



121 নাম : ভোলা ৰায় Bhola Rai অন্যান্য: বানী সয় ঘৰ নং : 152বী বয়স : 40 লিঙ্গ : পুৰুষ	FVC1415843 ফটো উপলব্ধ	122 নাম : কুশল সয় Kushal Soy অন্যান্য: বানী সয় ঘৰ নং : 152বী বয়স : 31 লিঙ্গ : পুৰুষ	FVC1359421 ফটো উপলব্ধ	E 123 নাম : শকুন্তলা ৰায় Sokuntola Rai অন্যান্য: বানী সয় ঘৰ নং : 152বী বয়স : 30 লিঙ্গ : মহিলা	FVC1415835 ফটো উপলব্ধ
124 নাম : দিপালী সয় Dipali Soy পিতাৰ নাম: বানী সয় ঘৰ নং : 152বী বয়স : 29 লিঙ্গ : মহিলা	FVC1359454 ফটো উপলব্ধ	125 নাম : সন্তোষ মুণ্ডা Santosh Munda পিতাৰ নাম: বানী মুণ্ডা ঘৰ নং : 152বী বয়স : 26 লিঙ্গ : পুৰুষ	FVC1353473 ফটো উপলব্ধ	126 নাম : আসয়ানী মুণ্ডা Asyani Munda পিতাৰ নাম: বানী মুণ্ডা ঘৰ নং : 152বী বয়স : 24 লিঙ্গ : মহিলা	FVC1353465 ফটো উপলব্ধ
127 নাম : গোসনাথ সংগ্ৰাম Gosnath Sangram পিতাৰ নাম: বানী মুণ্ডা ঘৰ নং : 152বী বয়স : 23 লিঙ্গ : পুৰুষ	FVC1353481 ফটো উপলব্ধ	128 নাম : চুচেনা মুণ্ডা স্বামীৰ নাম: বানী মুণ্ডা ঘৰ নং : 152 গ বয়স : 46 লিঙ্গ : মহিলা	FVC0221697 ফটো উপলব্ধ	# 129 নাম : গীতা তাঁতি স্বামীৰ নাম: কৃষ্ণ তাঁতি ঘৰ নং : 150 বয়স : 42 লিঙ্গ : মহিলা	FVC0289785 ফটো উপলব্ধ
130 নাম : বুপালী কন্দ স্বামীৰ নাম: অনিল কন্দ ঘৰ নং : 152খ বয়স : 29 লিঙ্গ : মহিলা	FVC0297150 ফটো উপলব্ধ	131 নাম : প্ৰদীপ মুৰা পিতাৰ নাম: লেট সুনীল মুৰা ঘৰ নং : 152 খ বয়স : 25 লিঙ্গ : পুৰুষ	FVC0235192 ফটো উপলব্ধ	S2 132 নাম : আশা তাঁতি পিতাৰ নাম: কৃষ্ণ তাঁতি ঘৰ নং : 150 বয়স : 25 লিঙ্গ : মহিলা	FVC0296343 ফটো উপলব্ধ
133 নাম : মানাচী হাটেটে পিতাৰ নাম: নাইটিছ মুড়া ঘৰ নং : 152 খ বয়স : 40 লিঙ্গ : পুৰুষ	FVC0129833 ফটো উপলব্ধ	134 নাম : আলবিনা মুণ্ডা হেটেটে স্বামীৰ নাম: মানমাচি হেটেটে ঘৰ নং : 152 খ বয়স : 39 লিঙ্গ : মহিলা	FVC0129742 ফটো উপলব্ধ	135 নাম : মামনি মুড়া স্বামীৰ নাম: চুনিল মুড়া ঘৰ নং : 152 খ বয়স : 38 লিঙ্গ : মহিলা	FVC0129692 ফটো উপলব্ধ
# 136 নাম : তিতাচ হেৰেঞ্জ পিতাৰ নাম: মাৰ্থিন হেৰেঞ্জ ঘৰ নং : 152ক বয়স : 72 লিঙ্গ : পুৰুষ	FVC1589215 ফটো উপলব্ধ	137 নাম : টিনা হেৰেঞ্জ স্বামীৰ নাম: তিতাচ হেৰেঞ্জ ঘৰ নং : 152ক বয়স : 75 লিঙ্গ : মহিলা	FVC1589226 ফটো উপলব্ধ	138 নাম : নাইটিছ মুড়া পিতাৰ নাম: লক্ষণ মুড়া ঘৰ নং : 152খ বয়স : 55 লিঙ্গ : পুৰুষ	FVC1589260 ফটো উপলব্ধ
139 নাম : মণিকা মুড়া স্বামীৰ নাম: নাইটিছ মুড়া ঘৰ নং : 152খ বয়স : 52 লিঙ্গ : মহিলা	FVC1589271 ফটো উপলব্ধ	140 নাম : বৌৰাচ হেৰেঞ্জ পিতাৰ নাম: তিতাচ হেৰেঞ্জ ঘৰ নং : 152ক বয়স : 50 লিঙ্গ : পুৰুষ	FVC1589237 ফটো উপলব্ধ	141 নাম : অৰ্শালীন হেৰেঞ্জ স্বামীৰ নাম: বুৰাচ হেৰেঞ্জ ঘৰ নং : 152ক বয়স : 45 লিঙ্গ : মহিলা	FVC1589248 ফটো উপলব্ধ
142 নাম : টিনটছ মুড়া পিতাৰ নাম: নাইটিছ মুড়া ঘৰ নং : 152খ বয়স : 40 লিঙ্গ : পুৰুষ	FVC1589282 ফটো উপলব্ধ	143 নাম : পৰেশ নেওগ Poresh Neog পিতাৰ নাম: লোংবিত নেওগ ঘৰ নং : 153 বয়স : 29 লিঙ্গ : পুৰুষ	FVC1359538 ফটো উপলব্ধ	144 নাম : কৃষ্ণ গগৈ পিতাৰ নাম: দিনা গগৈ ঘৰ নং : 154 বয়স : 42 লিঙ্গ : পুৰুষ	FVC1589920 ফটো উপলব্ধ
145 নাম : সুনিতা গগৈ স্বামীৰ নাম: কৃষ্ণ গগৈ ঘৰ নং : 154 বয়স : 40 লিঙ্গ : মহিলা	FVC1589931 ফটো উপলব্ধ	146 নাম : লভিত নেওগ পিতাৰ নাম: দন্দেশ্বৰ নেওগ ঘৰ নং : 155 বয়স : 65 লিঙ্গ : পুৰুষ	FVC1589293 ফটো উপলব্ধ	147 নাম : হেমলতা নেওগ স্বামীৰ নাম: লভিত নেওগ ঘৰ নং : 155 বয়স : 60 লিঙ্গ : মহিলা	FVC1589306 ফটো উপলব্ধ
148 নাম : অনন্ত নেওগ পিতাৰ নাম: লভিত নেওগ ঘৰ নং : 155 বয়স : 46 লিঙ্গ : মহিলা	FVC1589317 ফটো উপলব্ধ	149 নাম : বসন্ত নেওগ পিতাৰ নাম: লভিত নেওগ ঘৰ নং : 155 বয়স : 44 লিঙ্গ : পুৰুষ	FVC1589339 ফটো উপলব্ধ	150 নাম : মাধব নেওগ পিতাৰ নাম: লভিত নেওগ ঘৰ নং : 155 বয়স : 42 লিঙ্গ : পুৰুষ	FVC1589340 ফটো উপলব্ধ



151 নাম : অৰ্চনা নেওঁগ স্বামীৰ নাম: অনন্ত নেওঁগ ঘৰ নং : ১৫৫ বয়স : 42 লিঙ্গ : মহিলা	FVC1589328 ফটো উপলব্ধ	152 নাম : যাদৱ নেওঁগ পিতাৰ নাম: লাভিত নেওঁগ ঘৰ নং : ১৫৫ বয়স : 40 লিঙ্গ : পুৰুষ	FVC1589351 ফটো উপলব্ধ	S2 153 নাম : ববিতা নেওঁগ পিতাৰ নাম: লাভিত নেওঁগ ঘৰ নং : ১৫৫ বয়স : 39 লিঙ্গ : মহিলা	FVC1589362 ফটো উপলব্ধ
154 নাম : মিনাকী মৰাণ নেওঁগ স্বামীৰ নাম: বসন্ত নেওঁগ ঘৰ নং : ১৫৫ বয়স : 34 লিঙ্গ : মহিলা	FVC1592490 ফটো উপলব্ধ	155 নাম : বিচিত্ৰা মহন্ত নেওঁগ স্বামীৰ নাম: যাদৱ নেওঁগ ঘৰ নং : ১৫৫ বয়স : 32 লিঙ্গ : মহিলা	FVC0152934 ফটো উপলব্ধ	156 নাম : প্ৰদীপ মহন্ত পিতাৰ নাম: বোলাই মহন্ত ঘৰ নং : ১৫৬ বয়স : 55 লিঙ্গ : পুৰুষ	FVC1589373 ফটো উপলব্ধ
157 নাম : সুখীতা মহন্ত স্বামীৰ নাম: প্ৰদীপ মহন্ত ঘৰ নং : ১৫৬ বয়স : 50 লিঙ্গ : মহিলা	FVC1589384 ফটো উপলব্ধ	158 নাম : ৰুপম মহন্ত পিতাৰ নাম: প্ৰদীপ মহন্ত ঘৰ নং : ১৫৬ বয়স : 29 লিঙ্গ : পুৰুষ	FVC0222257 ফটো উপলব্ধ	159 নাম : সুপ্ৰভাত মহন্ত পিতাৰ নাম: প্ৰদীপ মহন্ত ঘৰ নং : 156 বয়স : 25 লিঙ্গ : পুৰুষ	PVW0114702 ফটো উপলব্ধ
160 নাম : পিংকী কৰ্মকাৰ স্বামীৰ নাম: গনেশ কৰ্মকাৰ ঘৰ নং : 157 বয়স : 27 লিঙ্গ : মহিলা	PVW0077990 ফটো উপলব্ধ	161 নাম : বলীন দহোতীয়া পিতাৰ নাম: সবুকে দহোতীয়া ঘৰ নং : ১৫৯ বয়স : 68 লিঙ্গ : পুৰুষ	FVC1589420 ফটো উপলব্ধ	162 নাম : বিষ্ণু দোহোতীয়া পিতাৰ নাম: বলীন দোহোতীয়া ঘৰ নং : 159 বয়স : 41 লিঙ্গ : পুৰুষ	FVC0289652 ফটো উপলব্ধ
163 নাম : জিনা দহোতীয়া স্বামীৰ নাম: বিষ্ণু দহোতীয়া ঘৰ নং : 159 বয়স : 32 লিঙ্গ : মহিলা	FVC0281410 ফটো উপলব্ধ	164 নাম : বিতোপন দহোতীয়া পিতাৰ নাম: বলীন দহোতীয়া ঘৰ নং : ১৫৯ বয়স : 30 লিঙ্গ : পুৰুষ	FVC0031328 ফটো উপলব্ধ	165 নাম : অন দহোতীয়া স্বামীৰ নাম: বিটুপন দহোতীয়া ঘৰ নং : 159 বয়স : 29 লিঙ্গ : মহিলা	FVC0289975 ফটো উপলব্ধ
166 নাম : বোদন নেওঁগ পিতাৰ নাম: দন্দেশ্বৰ নেওঁগ ঘৰ নং : ১৬২ বয়স : 55 লিঙ্গ : পুৰুষ	FVC1589486 ফটো উপলব্ধ	167 নাম : জয়ন্তী নেওঁগ স্বামীৰ নাম: বোদন নেওঁগ ঘৰ নং : ১৬২ বয়স : 53 লিঙ্গ : মহিলা	FVC1589497 ফটো উপলব্ধ	168 নাম : দিচ নেওঁগ পিতাৰ নাম: বোদন নেওঁগ ঘৰ নং : ১৬২ বয়স : 35 লিঙ্গ : পুৰুষ	FVC0223719 ফটো উপলব্ধ
169 নাম : সৰফ ল নেওঁগ পিতাৰ নাম: বোদন নেওঁগ ঘৰ নং : 162 বয়স : 26 লিঙ্গ : মহিলা	FVC0300582 ফটো উপলব্ধ	170 নাম : পলিত নেওঁগ পিতাৰ নাম: বদন নেওঁগ ঘৰ নং : 162 বয়স : 26 লিঙ্গ : পুৰুষ	FVC0298992 ফটো উপলব্ধ	171 নাম : নয়ন জ্যোতি শইকীয়া পিতাৰ নাম: পূৰ্ণ কান্ত শইকীয়া ঘৰ নং : 163 বয়স : 26 লিঙ্গ : পুৰুষ	FVC1113281 ফটো উপলব্ধ
172 নাম : চন্দ্ৰ মৰাণ পিতাৰ নাম: লিৰিকা মৰাণ ঘৰ নং : ১৬৪ বয়স : 60 লিঙ্গ : পুৰুষ	FVC1589511 ফটো উপলব্ধ	173 নাম : পুতলী মৰাণ স্বামীৰ নাম: চন্দ্ৰ মৰাণ ঘৰ নং : ১৬৪ বয়স : 54 লিঙ্গ : মহিলা	FVC1589522 ফটো উপলব্ধ	# 174 নাম : জিতু মৰাণ পিতাৰ নাম: চন্দ্ৰ মৰাণ ঘৰ নং : ১৬৪ বয়স : 41 লিঙ্গ : পুৰুষ	FVC1589533 ফটো উপলব্ধ
175 নাম : অৰূপ মৰাণ পিতাৰ নাম: চন্দ্ৰ মৰাণ ঘৰ নং : ১৬৪ বয়স : 40 লিঙ্গ : পুৰুষ	FVC1589544 ফটো উপলব্ধ	176 নাম : জোনমণি মৰাণ স্বামীৰ নাম: জিতু মৰাণ ঘৰ নং : ১৬৪ বয়স : 34 লিঙ্গ : মহিলা	FVC0157016 ফটো উপলব্ধ	177 নাম : তিলেশ্বৰ মৰাণ পিতাৰ নাম: চন্দ্ৰোৰা মৰাণ ঘৰ নং : 164 বয়স : 34 লিঙ্গ : পুৰুষ	FVC0292243 ফটো উপলব্ধ
178 নাম : সৰু মৰাণ পিতাৰ নাম: চন্দ্ৰ মৰাণ ঘৰ নং : 164 বয়স : 29 লিঙ্গ : পুৰুষ	FVC0289892 ফটো উপলব্ধ	179 নাম : পালবিনা মৰাণ স্বামীৰ নাম: তিলেশ্বৰ মৰাণ ঘৰ নং : 164 বয়স : 28 লিঙ্গ : মহিলা	FVC0300111 ফটো উপলব্ধ	# 180 নাম : ৰূপালী মৰাণ স্বামীৰ নাম: সৰু মৰাণ ঘৰ নং : 164 বয়স : 27 লিঙ্গ : মহিলা	FVC0298232 ফটো উপলব্ধ



181 নাম : জীবন মহন্ত পিতাৰ নাম: হৰকান্ত মহন্ত ঘৰ নং : ১৬৫ বয়স : 65 লিঙ্গ : পুৰুষ	FVC1589555 ফটো উপলব্ধ	182 নাম : ভাবিটি মহন্ত স্বামীৰ নাম: জীবন মহন্ত ঘৰ নং : ১৬৫ বয়স : 48 লিঙ্গ : মহিলা	FVC1589566 ফটো উপলব্ধ	183 নাম : গুণী মহন্ত স্বামীৰ নাম: জীবন মহন্ত ঘৰ নং : ১৬৫ বয়স : 44 লিঙ্গ : মহিলা	FVC1589577 ফটো উপলব্ধ
184 নাম : স্বাধীন মুহন্ত পিতাৰ নাম: জীবন মহন্ত ঘৰ নং : 165 বয়স : 28 লিঙ্গ : পুৰুষ	FVC0296061 ফটো উপলব্ধ	185 নাম : তৰণ চুতিয়া পিতাৰ নাম: কংগে চুতিয়া ঘৰ নং : 165ক বয়স : 28 লিঙ্গ : পুৰুষ	FVC0296590 ফটো উপলব্ধ	186 নাম : জিতু চুতিয়া পিতাৰ নাম: কংগেশ্বৰ চুতিয়া ঘৰ নং : ১৬৫ক বয়স : 38 লিঙ্গ : পুৰুষ	FVC0033639 ফটো উপলব্ধ
187 নাম : ভাগ্যশী চুতিয়া স্বামীৰ নাম: জিতু চুতিয়া ঘৰ নং : ১৬৫ক বয়স : 33 লিঙ্গ : মহিলা	FVC0033688 ফটো উপলব্ধ	188 নাম : প্ৰেম বাহাদুৰ চেত্ৰী পিতাৰ নাম: ইন্দ্ৰ বাহাদুৰ চেত্ৰী ঘৰ নং : 167 বয়স : 24 লিঙ্গ : পুৰুষ	FVC0489070 ফটো উপলব্ধ	189 নাম : ৰচিক চাওঁতাল পিতাৰ নাম: এটুৰা চাওঁতাল ঘৰ নং : ১৬৮ বয়স : 60 লিঙ্গ : পুৰুষ	FVC1589602 ফটো উপলব্ধ
190 নাম : গীতা চাওঁতাল পিতাৰ নাম: ৰচিক চাওঁতাল ঘৰ নং : ১৬৮ বয়স : 30 লিঙ্গ : মহিলা	FVC0127464 ফটো উপলব্ধ	191 নাম : নীলম তামুৰিয়া মাতৃৰ নাম: ৰমণী তামুৰিয়া ঘৰ নং : 169 বয়স : 23 লিঙ্গ : মহিলা	FVC1423920 ফটো উপলব্ধ	# 192 নাম : বিগম গোৱালা পিতাৰ নাম: শ্যামৰাম গোৱালা ঘৰ নং : ১৭০ বয়স : 75 লিঙ্গ : পুৰুষ	FVC1589657 ফটো উপলব্ধ
193 নাম : গীতা গোৱালা পিতাৰ নাম: বিগম গোৱালা ঘৰ নং : ১৭০ বয়স : 38 লিঙ্গ : মহিলা	FVC0215103 ফটো উপলব্ধ	# 194 নাম : ৰজমেৰী কেৰকেটা স্বামীৰ নাম: অতুল গোৱালা ঘৰ নং : 170 বয়স : 37 লিঙ্গ : মহিলা	FVC0225458 ফটো উপলব্ধ	195 নাম : অতুল গোৱালা পিতাৰ নাম: বিগম গোৱালা ঘৰ নং : ১৭০ বয়স : 35 লিঙ্গ : পুৰুষ	FVC0225466 ফটো উপলব্ধ
# 196 নাম : জানকী গড় স্বামীৰ নাম: ভলা গড় ঘৰ নং : ১৩৮ বয়স : 30 লিঙ্গ : মহিলা	FVC0126102 ফটো উপলব্ধ	197 নাম : চিলবানোছ খাৰিয়া পিতাৰ নাম: জহন খাৰিয়া ঘৰ নং : ১৭১ ক বয়স : 38 লিঙ্গ : পুৰুষ	FVC0225698 ফটো উপলব্ধ	198 নাম : চামেল খাৰিয়া পিতাৰ নাম: চুকৰা খাৰিয়া ঘৰ নং : ১৭২ বয়স : 75 লিঙ্গ : পুৰুষ	FVC1589715 ফটো উপলব্ধ
199 নাম : চুচেনা খাৰিয়া স্বামীৰ নাম: চামেল খাৰিয়া ঘৰ নং : ১৭২ বয়স : 70 লিঙ্গ : মহিলা	FVC1589726 ফটো উপলব্ধ	200 নাম : পাত্ৰাছ খাৰিয়া পিতাৰ নাম: চামেল খাৰিয়া ঘৰ নং : ১৭২ বয়স : 42 লিঙ্গ : পুৰুষ	FVC1589737 ফটো উপলব্ধ	201 নাম : ইমিলীয়া খাৰিয়া স্বামীৰ নাম: পাত্ৰাচ খাৰিয়া ঘৰ নং : ১৭২ বয়স : 41 লিঙ্গ : মহিলা	FVC0225888 ফটো উপলব্ধ
202 নাম : খাদিউচ খাৰিয়া পিতাৰ নাম: চামেল খাৰিয়া ঘৰ নং : ১৭২ বয়স : 33 লিঙ্গ : পুৰুষ	FVC1592343 ফটো উপলব্ধ	203 নাম : জুলিয়া খাৰিয়া পিতাৰ নাম: চামেল খাৰিয়া ঘৰ নং : ১৭২ বয়স : 32 লিঙ্গ : মহিলা	FVC0225995 ফটো উপলব্ধ	204 নাম : আনন্তুচ খাৰিয়া পিতাৰ নাম: চামেল খাৰিয়া ঘৰ নং : ১৭২ বয়স : 31 লিঙ্গ : পুৰুষ	FVC0127373 ফটো উপলব্ধ
205 নাম : অনিতা খাৰিয়া স্বামীৰ নাম: আনন্তুচ খাৰিয়া ঘৰ নং : ১৭২ বয়স : 28 লিঙ্গ : মহিলা	FVC0127431 ফটো উপলব্ধ	206 নাম : চুকুৰমনি গোৱালা স্বামীৰ নাম: মণ্ডল গোৱালা ঘৰ নং : ১৭৩ বয়স : 70 লিঙ্গ : মহিলা	FVC1589759 ফটো উপলব্ধ	207 নাম : লখী গৱালা স্বামীৰ নাম: অৰুণ গোৱালা ঘৰ নং : ১৭৩ বয়স : 43 লিঙ্গ : মহিলা	FVC1589771 ফটো উপলব্ধ
208 নাম : গোপাল গোৱালা পিতাৰ নাম: কনাই গোৱালা ঘৰ নং : ১৭৩ ক বয়স : 64 লিঙ্গ : পুৰুষ	FVC0226118 ফটো উপলব্ধ	209 নাম : ৰাজেন গোৱালা পিতাৰ নাম: গপাল গোৱালা ঘৰ নং : ১৭৩ ক বয়স : 37 লিঙ্গ : পুৰুষ	FVC0226258 ফটো উপলব্ধ	210 নাম : ৰুকমনি গোৱালা স্বামীৰ নাম: ৰাজেন গোৱালা ঘৰ নং : ১৭৩ ক বয়স : 36 লিঙ্গ : মহিলা	FVC0226266 ফটো উপলব্ধ



211	FVC1589782	ফটো উপলব্ধ	নাম : চুকলাল গোৱালা পিতাৰ নাম: গনেশ গোৱালা ঘৰ নং : ১৭৪ বয়স : 53 লিঙ্গ : পুৰুষ	212	FVC1589793	ফটো উপলব্ধ	নাম : চুবনি গোৱালা স্বামীৰ নাম: চুকলাল গোৱালা ঘৰ নং : ১৭৪ বয়স : 50 লিঙ্গ : মহিলা	213	FVC0007103	ফটো উপলব্ধ	নাম : শংকৰ কজৰ পিতাৰ নাম: মীনদুল ঘৰ নং : 174 বয়স : 49 লিঙ্গ : পুৰুষ
214	FVC0131714	ফটো উপলব্ধ	নাম : অন গোৱালা স্বামীৰ নাম: দীপক গোৱালা ঘৰ নং : ১৭৪ বয়স : 33 লিঙ্গ : মহিলা	215	FVC1592354	ফটো উপলব্ধ	নাম : দীপক গোৱালা পিতাৰ নাম: চুকলাল গোৱালা ঘৰ নং : ১৭৪ বয়স : 31 লিঙ্গ : পুৰুষ	216	FVC0215145	ফটো উপলব্ধ	নাম : ববিতা গোৱালা পিতাৰ নাম: চুকলাল গোৱালা ঘৰ নং : ১৭৪ বয়স : 29 লিঙ্গ : মহিলা
217	FVC1423896	ফটো উপলব্ধ	নাম : সিতন গোয়ালা পিতাৰ নাম: সুখলাল গোয়ালা ঘৰ নং : 174 বয়স : 24 লিঙ্গ : পুৰুষ	218	FVC0215202	ফটো উপলব্ধ	নাম : ৰাজু গোৱালা পিতাৰ নাম: গোপাল গোৱালা ঘৰ নং : ১৭৩ ক বয়স : 28 লিঙ্গ : পুৰুষ	219	FVC1589828	ফটো উপলব্ধ	নাম : বিৰাহমুনি মুড়া স্বামীৰ নাম: মিখেল মুড়া ঘৰ নং : ১৭৬ বয়স : 62 লিঙ্গ : মহিলা
220	FVC1589851	ফটো উপলব্ধ	নাম : দুৰপতি তামোৰীয়া স্বামীৰ নাম: চুকলাল তামোৰীয়া ঘৰ নং : ১৭৭ বয়স : 72 লিঙ্গ : মহিলা	E 221	FVC1589884	ফটো উপলব্ধ	নাম : জিতেন তামুৰিয়া পিতাৰ নাম: চুকলাল তামুৰীয়া ঘৰ নং : ১৭৭ বয়স : 43 লিঙ্গ : পুৰুষ	222	FVC1589895	ফটো উপলব্ধ	নাম : মংলী তামুৰিয়া স্বামীৰ নাম: জিতেন তামুৰীয়া ঘৰ নং : ১৭৭ বয়স : 41 লিঙ্গ : মহিলা
223	FVC1149426	ফটো উপলব্ধ	নাম : অশোক ভূমিজ অন্যান্য: চপা ভূমিজ ঘৰ নং : 178 বয়স : 55 লিঙ্গ : পুৰুষ	224	FVC1149202	ফটো উপলব্ধ	নাম : চপা ভূমিজ অন্যান্য: অশোক ভূমিজ ঘৰ নং : 178 বয়স : 45 লিঙ্গ : পুৰুষ	225	FVC0205393	ফটো উপলব্ধ	নাম : গোবিন্দ গগৈ পিতাৰ নাম: দিনা গগৈ ঘৰ নং : ১৭৮ বয়স : 37 লিঙ্গ : পুৰুষ
226	FVC1113489	ফটো উপলব্ধ	নাম : জীতেন বৰুৱা পিতাৰ নাম: ফ. গুৱা বৰুৱা ঘৰ নং : 178 বয়স : 36 লিঙ্গ : পুৰুষ	227	FVC0204883	ফটো উপলব্ধ	নাম : পৰিসিতা গগৈ স্বামীৰ নাম: গোবিন্দ গগৈ ঘৰ নং : ১৭৮ বয়স : 31 লিঙ্গ : মহিলা	228	PVW0092718	ফটো উপলব্ধ	নাম : চিমা উৰাং ভূমিজ স্বামীৰ নাম: দিলীপ ভূমিজ ঘৰ নং : 178 বয়স : 31 লিঙ্গ : মহিলা
# 229	PVW0096933	ফটো উপলব্ধ	নাম : চন্দন ছেত্ৰী অন্যান্য: কল্পনা জটৰমা ঘৰ নং : ১৭৮খ বয়স : 29 লিঙ্গ : পুৰুষ	230	FVC1168251	ফটো উপলব্ধ	নাম : ৰোগাতী ভূমিজ পিতাৰ নাম: অশোক ভূমিজ ঘৰ নং : 178 বয়স : 28 লিঙ্গ : মহিলা	231	FVC4584751	ফটো উপলব্ধ	নাম : দিলীপ ভূমিজ পিতাৰ নাম: অশোক ভূমিজ ঘৰ নং : 178 বয়স : 27 লিঙ্গ : পুৰুষ
R 232	PVW0092569	ফটো উপলব্ধ	নাম : চিমা উৰাং ভূমিজ অন্যান্য: দিলীপ ভূমিজ ঘৰ নং : 178 বয়স : 27 লিঙ্গ : পুৰুষ	# 233	PVW0105114	ফটো উপলব্ধ	নাম : লক্ষ্মী জটৰমা মাতৃৰ নাম: কল্পনা জটৰমা ঘৰ নং : ১৭৮খ বয়স : 20 লিঙ্গ : মহিলা	234	PVW0092692	ফটো উপলব্ধ	নাম : জেবেল মুড়া পিতাৰ নাম: ক্ৰিষ্টো মুড়া ঘৰ নং : 178 গ বয়স : 43 লিঙ্গ : পুৰুষ
235	PVW0092684	ফটো উপলব্ধ	নাম : জসীংতা মুড়া স্বামীৰ নাম: জেবেল মুড়া ঘৰ নং : 178 গ বয়স : 33 লিঙ্গ : মহিলা	236	FVC1393958	ফটো উপলব্ধ	নাম : ববীন দহোতীয়া পিতাৰ নাম: হৃগঅনধা দহোতীয়া ঘৰ নং : 178 ঘ বয়স : 37 লিঙ্গ : পুৰুষ	237	FVC1393941	ফটো উপলব্ধ	নাম : নিৰ্মালী দহোতীয়া স্বামীৰ নাম: ববীন দহোতীয়া ঘৰ নং : 178 ঘ বয়স : 37 লিঙ্গ : মহিলা
238	FVC0036699	ফটো উপলব্ধ	নাম : অভিজিত দহোতীয়া পিতাৰ নাম: সৃগন্দ দহোতীয়া ঘৰ নং : ১৭৮ক বয়স : 39 লিঙ্গ : পুৰুষ	239	FVC0036798	ফটো উপলব্ধ	নাম : ডালিমি দহোতীয়া স্বামীৰ নাম: অভিজিত দহোতীয়া ঘৰ নং : ১৭৮ক বয়স : 33 লিঙ্গ : মহিলা	240	FVC0215053	ফটো উপলব্ধ	নাম : সৰস্বতী জাতৰনা স্বামীৰ নাম: যাদৱ জাতৰনা ঘৰ নং : ১৭৮ খ বয়স : 62 লিঙ্গ : মহিলা



241	FVC0138313	ফটো উপলব্ধ	নাম : দিলিপ জাতৰনা পিতাৰ নাম: যাদৱ জাতৰনা ঘৰ নং : ১৭৮ খ বয়স : 39 লিঙ্গ : পুৰুষ	242	FVC0141861	ফটো উপলব্ধ	নাম : আৰতি জাতাৰ্মা স্বামীৰ নাম: দিলিপ জাতৰনা ঘৰ নং : ১৭৮ খ বয়স : 38 লিঙ্গ : মহিলা	243	FVC4590022	ফটো উপলব্ধ	নাম : কল্পনা জাতাৰ্মা পিতাৰ নাম: যাদৱ জাতাৰ্মা ঘৰ নং : 178 খ বয়স : 37 লিঙ্গ : মহিলা
244	FVC0205575	ফটো উপলব্ধ	নাম : বাণী জাতৰনা পিতাৰ নাম: যাদৱ জাতৰনা ঘৰ নং : ১৭৮ খ বয়স : 31 লিঙ্গ : মহিলা	245	FVC4589941	ফটো উপলব্ধ	নাম : কাংটোৰ জাতাৰ্মা পিতাৰ নাম: মনবীৰ জাতাৰ্মা ঘৰ নং : 178 খ বয়স : 24 লিঙ্গ : পুৰুষ	246	FVC0494161	ফটো উপলব্ধ	নাম : চলন্তী গোড় স্বামীৰ নাম: কাৰ্তিক গোড় ঘৰ নং : 179 বয়স : 69 লিঙ্গ : মহিলা
247	FVC1589942	ফটো উপলব্ধ	নাম : মাৰিয়াম খাৰিয়া স্বামীৰ নাম: ববেদ খাৰিয়া ঘৰ নং : ১৭৯ বয়স : 65 লিঙ্গ : মহিলা	248	FVC1589953	ফটো উপলব্ধ	নাম : চালিা খাৰিয়া পিতাৰ নাম: ববেদ খাৰিয়া ঘৰ নং : ১৭৯ বয়স : 40 লিঙ্গ : মহিলা	249	FVC1589975	ফটো উপলব্ধ	নাম : হৰেণ কণ্ড পিতাৰ নাম: বনোৰা কণ্ড ঘৰ নং : ১৮০ বয়স : 50 লিঙ্গ : পুৰুষ
250	FVC1589986	ফটো উপলব্ধ	নাম : কান্দৰী কণ্ড স্বামীৰ নাম: হৰেণ কণ্ড ঘৰ নং : ১৮০ বয়স : 45 লিঙ্গ : মহিলা	251	FVC0235044	ফটো উপলব্ধ	নাম : কমল কান্ধা পিতাৰ নাম: হৰেন কান্ধা ঘৰ নং : 180 বয়স : 26 লিঙ্গ : পুৰুষ	252	FVC0216010	ফটো উপলব্ধ	নাম : মামনি প্ৰজা পিতাৰ নাম: দাস প্ৰজা ঘৰ নং : ১৮০ ক বয়স : 30 লিঙ্গ : মহিলা
253	FVC0547232	ফটো উপলব্ধ	নাম : বহ্নী চৰৰ স্বামীৰ নাম: আজিত চৰৰ ঘৰ নং : 181 বয়স : 30 লিঙ্গ : মহিলা	254	FVC0482992	ফটো উপলব্ধ	নাম : চান্টি উৰাং স্বামীৰ নাম: আমিন উৰাং ঘৰ নং : ১৮১ বয়স : 27 লিঙ্গ : মহিলা	255	FVC0493049	ফটো উপলব্ধ	নাম : বিশ্বজিতা মৰাণ স্বামীৰ নাম: পুলক মৰাণ ঘৰ নং : 182 বয়স : 26 লিঙ্গ : মহিলা
256	FVC1590018	ফটো উপলব্ধ	নাম : মহালি এশ্বনি ধান পিতাৰ নাম: ভোমভা ধান ঘৰ নং : ১৮৪ বয়স : 55 লিঙ্গ : পুৰুষ	257	FVC1590029	ফটো উপলব্ধ	নাম : বহুলিয়া ধান স্বামীৰ নাম: মহালি এশ্বনী ধান ঘৰ নং : ১৮৪ বয়স : 52 লিঙ্গ : মহিলা	258	FVC0482604	ফটো উপলব্ধ	নাম : শ্ৰেণালি মৰাণ স্বামীৰ নাম: প্ৰশান্ত মৰাণ ঘৰ নং : ১৮৪ বয়স : 30 লিঙ্গ : মহিলা
259	FVC1481605	ফটো উপলব্ধ	নাম : চেচেলিয়া ধান পিতাৰ নাম: মহালি এশ্বনি ধান ঘৰ নং : ১৮৪ বয়স : 24 লিঙ্গ : মহিলা	260	FVC1111509	ফটো উপলব্ধ	নাম : জয় প্ৰকাশ ধান পিতাৰ নাম: মহালি এনথোনি ধান ঘৰ নং : 184 বয়স : 23 লিঙ্গ : পুৰুষ	261	PVW0014241	ফটো উপলব্ধ	নাম : পুষ্পা ধান পিতাৰ নাম: মহালী এনথোনি ধান ঘৰ নং : 184 বয়স : 22 লিঙ্গ : মহিলা
262	FVC0378802	ফটো উপলব্ধ	নাম : চুৰচেন মুণ্ডা পিতাৰ নাম: কুশাল মুণ্ডা ঘৰ নং : 184 ক বয়স : 25 লিঙ্গ : পুৰুষ	263	FVC0228395	ফটো উপলব্ধ	নাম : কালিয়া কন্দ পিতাৰ নাম: বিনোদ কন্দ ঘৰ নং : ১৮৪ খ বয়স : 36 লিঙ্গ : পুৰুষ	264	FVC0228429	ফটো উপলব্ধ	নাম : প্ৰমিলা কন্দ স্বামীৰ নাম: কালিয়া কন্দ ঘৰ নং : ১৮৪ খ বয়স : 34 লিঙ্গ : মহিলা
# 265	FVC0228387	ফটো উপলব্ধ	নাম : বহেন মুণ্ডা স্বামীৰ নাম: কুশাল মুণ্ডা ঘৰ নং : ১৮৪ ক বয়স : 41 লিঙ্গ : মহিলা	# 266	FVC0228528	ফটো উপলব্ধ	নাম : মনিকা খাৰিয়া স্বামীৰ নাম: চুনিল খাৰিয়া ঘৰ নং : ১৮৯ বয়স : 34 লিঙ্গ : মহিলা	267	FVC0228577	ফটো উপলব্ধ	নাম : অচিত মুৰা পিতাৰ নাম: মণিৰাম মুণ্ডা ঘৰ নং : ১৮৫ বয়স : 29 লিঙ্গ : পুৰুষ
R2 268	FVC0540237	ফটো উপলব্ধ	নাম : সঞ্জয় প্ৰজা পিতাৰ নাম: অৰীণাম প্ৰজা ঘৰ নং : ১৮৫ বয়স : 29 লিঙ্গ : পুৰুষ	269	FVC0228585	ফটো উপলব্ধ	নাম : বিনা মুৰা স্বামীৰ নাম: অচিত মুৰা ঘৰ নং : ১৮৫ বয়স : 28 লিঙ্গ : মহিলা	270	PVW0030759	ফটো উপলব্ধ	নাম : গীৰিণা বাৰ্লা পিতাৰ নাম: মনু বাৰ্লা ঘৰ নং : 185 বয়স : 22 লিঙ্গ : মহিলা



271 নাম : মাগুৰ কিশান পিতাৰ নাম: মাৰি কিশান ঘৰ নং : ১৮৬ বয়স : 50 লিঙ্গ : পুৰুষ	FVC1590063 ফটো উপলব্ধ	272 নাম : আলমনি কিয়ান স্বামীৰ নাম: মগুৰ কিশান ঘৰ নং : ১৮৬ বয়স : 45 লিঙ্গ : মহিলা	FVC1590074 ফটো উপলব্ধ	# 273 নাম : প্ৰেম কিষণ পিতাৰ নাম: মাগুৰ কিশান ঘৰ নং : ১৮৬ বয়স : 30 লিঙ্গ : পুৰুষ	FVC0158386 ফটো উপলব্ধ
274 নাম : অজয় ছেত্ৰী পিতাৰ নাম: টিচা ৰাজ ছেত্ৰী ঘৰ নং : 186 বয়স : 30 লিঙ্গ : পুৰুষ	FVC0492496 ফটো উপলব্ধ	# 275 নাম : জোনা চাওঁতাল পিতাৰ নাম: শ্যাম চাওঁতাল ঘৰ নং : ২৭৬৮ বয়স : 22 লিঙ্গ : পুৰুষ	PVW0097766 ফটো উপলব্ধ	276 নাম : চক্ৰেশ্বৰ ঠাকুৰীয়া পিতাৰ নাম: চন্দ্ৰকান্ত ঠাকুৰীয়া ঘৰ নং : ১৮৭ বয়স : 60 লিঙ্গ : পুৰুষ	FVC1590085 ফটো উপলব্ধ
277 নাম : মীণা ঠাকুৰীয়া স্বামীৰ নাম: চক্ৰেশ্বৰ ঠাকুৰীয়া ঘৰ নং : ১৮৭ বয়স : 55 লিঙ্গ : মহিলা	FVC1590096 ফটো উপলব্ধ	278 নাম : হীৰামণি দিহিট্ৰীয়া স্বামীৰ নাম: ধৰজ্যোতি ঠাকুৰীয়া ঘৰ নং : 187 বয়স : 39 লিঙ্গ : মহিলা	FVC0541128 ফটো উপলব্ধ	279 নাম : ধৰজ্যোতি ঠাকুৰীয়া পিতাৰ নাম: চক্ৰেশ্বৰ ঠাকুৰীয়া ঘৰ নং : ১৮৭ বয়স : 37 লিঙ্গ : পুৰুষ	FVC0130302 ফটো উপলব্ধ
280 নাম : চুৰেশ মুড়া পিতাৰ নাম: বুৰুবা মুড়া ঘৰ নং : ১৮৮ বয়স : 56 লিঙ্গ : পুৰুষ	FVC1590109 ফটো উপলব্ধ	281 নাম : ৰূপনী মুড়া (তামী) স্বামীৰ নাম: চুৰেশ মুড়া ঘৰ নং : ১৮৮ বয়স : 52 লিঙ্গ : মহিলা	FVC1590110 ফটো উপলব্ধ	282 নাম : মহিমা মুণ্ডা মাতৃৰ নাম: ৰূপনী মুড়া অতমী ঘৰ নং : 188 বয়স : 24 লিঙ্গ : মহিলা	PVW0038604 ফটো উপলব্ধ
283 নাম : চান কুবাৰী গোৱালা স্বামীৰ নাম: পুতু গোৱালা ঘৰ নং : ১৯০ বয়স : 65 লিঙ্গ : মহিলা	FVC1590143 ফটো উপলব্ধ	284 নাম : মায়ী তাঁতি স্বামীৰ নাম: উমেশ তাঁতি ঘৰ নং : 190 বয়স : 50 লিঙ্গ : মহিলা	FVC0495234 ফটো উপলব্ধ	285 নাম : জগবন্ধু গোৱালা পিতাৰ নাম: পুতু গোৱালা ঘৰ নং : ১৯০ বয়স : 42 লিঙ্গ : পুৰুষ	FVC1590154 ফটো উপলব্ধ
286 নাম : চলন্তী গোৱালা স্বামীৰ নাম: জগবন্ধু গোৱালা ঘৰ নং : ১৯০ বয়স : 40 লিঙ্গ : মহিলা	FVC1590165 ফটো উপলব্ধ	# 287 নাম : জয়ৰাম তামুৰীয়া পিতাৰ নাম: সনাতন তামুৰীয়া ঘৰ নং : ১৯১ বয়স : 75 লিঙ্গ : পুৰুষ	FVC1590176 ফটো উপলব্ধ	288 নাম : সঞ্জীৱ তামুৰীয়া পিতাৰ নাম: জয়ৰাম তামুৰীয়া ঘৰ নং : ১৯১ বয়স : 60 লিঙ্গ : পুৰুষ	FVC1590187 ফটো উপলব্ধ
289 নাম : দুৰ্গা তামুৰীয়া স্বামীৰ নাম: সঞ্জীৱ তামুৰীয়া ঘৰ নং : ১৯১ বয়স : 55 লিঙ্গ : মহিলা	FVC1590198 ফটো উপলব্ধ	290 নাম : চিবো তামুৰীয়া পিতাৰ নাম: জয়ৰাম তামুৰীয়া ঘৰ নং : ১৯১ বয়স : 40 লিঙ্গ : পুৰুষ	FVC1590201 ফটো উপলব্ধ	291 নাম : ললিতা তামোৰীয়া স্বামীৰ নাম: চিবো তামোৰীয়া ঘৰ নং : ১৯১ বয়স : 39 লিঙ্গ : মহিলা	FVC0229278 ফটো উপলব্ধ
292 নাম : প্ৰিয়াংগু ৰাজ বৰুৱা মাতৃৰ নাম: বৰ্ণালী বৰুৱা ঘৰ নং : 191 বয়স : 23 লিঙ্গ : পুৰুষ	FVC0540112 ফটো উপলব্ধ	293 নাম : ৰাকেশ চাহ পিতাৰ নাম: হৰিন্দ্ৰ চাহ ঘৰ নং : ১৯১ বয়স : 34 লিঙ্গ : পুৰুষ	FVC0229286 ফটো উপলব্ধ	294 নাম : বিনিতা চাহ স্বামীৰ নাম: ৰাকেশ চাহ ঘৰ নং : ১৯১ বয়স : 31 লিঙ্গ : মহিলা	FVC0229336 ফটো উপলব্ধ
295 নাম : নৰেশ কিয়ান পিতাৰ নাম: পেটেল কিয়ান ঘৰ নং : ১৯২ বয়স : 48 লিঙ্গ : পুৰুষ	FVC1590212 ফটো উপলব্ধ	296 নাম : চাৰিঙা কিয়ান স্বামীৰ নাম: নৰেশ কিয়ান ঘৰ নং : ১৯২ বয়স : 46 লিঙ্গ : মহিলা	FVC1590223 ফটো উপলব্ধ	297 নাম : জিতেন কিয়ান পিতাৰ নাম: পেটেল কিয়ান ঘৰ নং : ১৯২ বয়স : 46 লিঙ্গ : পুৰুষ	FVC1590234 ফটো উপলব্ধ
298 নাম : ভাৰতী তাঁতি কিষণ স্বামীৰ নাম: জিতেন কিষণ ঘৰ নং : ১৯২ বয়স : 32 লিঙ্গ : মহিলা	FVC0229518 ফটো উপলব্ধ	299 নাম : চজেন কিয়ান পিতাৰ নাম: নৰেচ কিয়ান ঘৰ নং : 192 বয়স : 27 লিঙ্গ : পুৰুষ	FVC0541003 ফটো উপলব্ধ	300 নাম : হেমন্তি কিয়ান স্বামীৰ নাম: চজেন কিয়ান ঘৰ নং : 192 বয়স : 25 লিঙ্গ : মহিলা	FVC0541177 ফটো উপলব্ধ



301 নাম : সুনিতা ভোজা স্বামীৰ নাম: বিজয় ভোজা ঘৰ নং : 193 বয়স : 34 লিঙ্গ : মহিলা	FVC0493056 ফটো উপলব্ধ	302 নাম : কুব্ৰেৰ চেৰ পিতাৰ নাম: লক্ষণ চেৰ ঘৰ নং : 198 বয়স : 60 লিঙ্গ : পুৰুষ	FVC1590256 ফটো উপলব্ধ	303 নাম : বীনা চেৰ স্বামীৰ নাম: বৰিন চেৰ ঘৰ নং : 198 বয়স : 31 লিঙ্গ : মহিলা	FVC0229658 ফটো উপলব্ধ
304 নাম : বৰিন চেৰ পিতাৰ নাম: কুব্ৰেৰ চেৰ ঘৰ নং : 198 বয়স : 31 লিঙ্গ : পুৰুষ	FVC0229666 ফটো উপলব্ধ	305 নাম : চিমা সেৰ পিতাৰ নাম: চুনিল সেৰ ঘৰ নং : 194 বয়স : 19 লিঙ্গ : মহিলা	PVW0092650 ফটো উপলব্ধ	# 306 নাম : মীনা তাম্বীয়া স্বামীৰ নাম: বিৰছা তাম্বীয়া ঘৰ নং : 199 বয়স : 75 লিঙ্গ : মহিলা	FVC1590278 ফটো উপলব্ধ
307 নাম : বাবলু মুৰা পিতাৰ নাম: লাচু মুৰা ঘৰ নং : 197 বয়স : 31 লিঙ্গ : পুৰুষ	FVC0541318 ফটো উপলব্ধ	E 308 নাম : লাচু মুগ্ধা পিতাৰ নাম: চৰায় মুগ্ধা ঘৰ নং : 197 বয়স : 52 লিঙ্গ : পুৰুষ	FVC0297002 ফটো উপলব্ধ	309 নাম : চুনিতা মুৰা স্বামীৰ নাম: বাবলু মুৰা ঘৰ নং : 197 বয়স : 27 লিঙ্গ : মহিলা	FVC0541490 ফটো উপলব্ধ
310 নাম : বঞ্জীত গোৱালা পিতাৰ নাম: দুখো গোৱালা ঘৰ নং : 198 বয়স : 52 লিঙ্গ : পুৰুষ	FVC1590290 ফটো উপলব্ধ	311 নাম : চুনীল গোৱালা পিতাৰ নাম: বঞ্জীত গোৱালা ঘৰ নং : 198 বয়স : 28 লিঙ্গ : পুৰুষ	FVC0490169 ফটো উপলব্ধ	312 নাম : অকন গোৱালা পিতাৰ নাম: বঞ্জীত গোৱালা ঘৰ নং : 198 বয়স : 26 লিঙ্গ : পুৰুষ	FVC0116442 ফটো উপলব্ধ
E 313 নাম : বীৰচমণি গোৱালা স্বামীৰ নাম: চুনীল গোৱালা ঘৰ নং : 198 বয়স : 26 লিঙ্গ : মহিলা	FVC0490177 ফটো উপলব্ধ	314 নাম : পিংকি গোৱালা স্বামীৰ নাম: অকন গোৱালা ঘৰ নং : 198 বয়স : 25 লিঙ্গ : মহিলা	FVC0116384 ফটো উপলব্ধ	315 নাম : বুদ্ধ গোৱালা পিতাৰ নাম: দুখো গোৱালা ঘৰ নং : 200 বয়স : 45 লিঙ্গ : পুৰুষ	FVC1590347 ফটো উপলব্ধ
316 নাম : জননী গোৱালা স্বামীৰ নাম: বুদ্ধ গোৱালা ঘৰ নং : 200 বয়স : 42 লিঙ্গ : মহিলা	FVC1590358 ফটো উপলব্ধ	317 নাম : ৰাজ গোৱালা পিতাৰ নাম: বুদ্ধ গোৱালা ঘৰ নং : 200 বয়স : 28 লিঙ্গ : পুৰুষ	FVC0116533 ফটো উপলব্ধ	318 নাম : জয়মতী কিষাণ স্বামীৰ নাম: ভোটকা কিষাণ ঘৰ নং : 201 বয়স : 65 লিঙ্গ : মহিলা	FVC1590381 ফটো উপলব্ধ
319 নাম : নাগেশ্বৰ কিষাণ পিতাৰ নাম: ভোটকা কিষাণ ঘৰ নং : 201 বয়স : 42 লিঙ্গ : পুৰুষ	FVC1590392 ফটো উপলব্ধ	320 নাম : ফুলতুলী কিষাণ স্বামীৰ নাম: নাগেশ্বৰ কিষাণ ঘৰ নং : 201 বয়স : 40 লিঙ্গ : মহিলা	FVC1590405 ফটো উপলব্ধ	321 নাম : বিচমা কিষাণ পিতাৰ নাম: ভোটকা কিষাণ ঘৰ নং : 201 বয়স : 39 লিঙ্গ : মহিলা	FVC1590416 ফটো উপলব্ধ
322 নাম : বিজয় তাম্বীয়া পিতাৰ নাম: হৰেকৃষ্ণ তাম্বীয়া ঘৰ নং : 202 বয়স : 52 লিঙ্গ : পুৰুষ	FVC1590438 ফটো উপলব্ধ	323 নাম : কাৰ্ত্তিৰাম তাম্বীয়া স্বামীৰ নাম: বিজয় তাম্বীয়া ঘৰ নং : 202 বয়স : 48 লিঙ্গ : মহিলা	FVC1590449 ফটো উপলব্ধ	324 নাম : দীপেশ তাম্বীয়া পিতাৰ নাম: প্ৰতাপ ঘৰ নং : 202 বয়স : 36 লিঙ্গ : পুৰুষ	FVC1590461 ফটো উপলব্ধ
325 নাম : লীলা তাম্বীয়া পিতাৰ নাম: প্ৰতাপ ঘৰ নং : 202 বয়স : 34 লিঙ্গ : মহিলা	FVC1590450 ফটো উপলব্ধ	326 নাম : নিতু তাম্বীয়া স্বামীৰ নাম: দীপেশ তাম্বীয়া ঘৰ নং : 202 বয়স : 32 লিঙ্গ : মহিলা	FVC0044446 ফটো উপলব্ধ	327 নাম : দেৱৰাজ তাম্বীয়া পিতাৰ নাম: জিতেন তাম্বীয়া ঘৰ নং : 202 বয়স : 24 লিঙ্গ : পুৰুষ	FVC0540849 ফটো উপলব্ধ
328 নাম : নিৰঞ্জন তাম্বীয়া পিতাৰ নাম: সনাতন তাম্বীয়া ঘৰ নং : 202 গ বয়স : 49 লিঙ্গ : পুৰুষ	FVC0231316 ফটো উপলব্ধ	329 নাম : গীতা তাম্বীয়া স্বামীৰ নাম: নিৰঞ্জন তাম্বীয়া ঘৰ নং : 202 গ বয়স : 44 লিঙ্গ : মহিলা	FVC0231357 ফটো উপলব্ধ	330 নাম : সত্যজিত মাউত পিতাৰ নাম: জগত মাউত ঘৰ নং : 202 ক বয়স : 41 লিঙ্গ : পুৰুষ	FVC0231399 ফটো উপলব্ধ



331 নাম : অল্পনা মাউত স্বামীৰ নাম: সত্যজিত মাউত ঘৰ নং : ২০২ ক বয়স : 39 লিঙ্গ : মহিলা	FVC0231407 ফটো উপলব্ধ	# 332 নাম : আনন্দী তামোৰীয়া স্বামীৰ নাম: প্ৰতাপ তামোৰীয়া ঘৰ নং : ২০২ বয়স : 55 লিঙ্গ : মহিলা	FVC1590507 ফটো উপলব্ধ	333 নাম : আমৰো গড় পিতাৰ নাম: নানকেশ্বৰ গড় ঘৰ নং : ২০৩ বয়স : 55 লিঙ্গ : পুৰুষ	FVC1590518 ফটো উপলব্ধ
334 নাম : ভাৰতী গোৱালা স্বামীৰ নাম: আজেন গোৱালা ঘৰ নং : 205 বয়স : 42 লিঙ্গ : মহিলা	FVC0541227 ফটো উপলব্ধ	335 নাম : চাজেন গোৱালা পিতাৰ নাম: লক্ষীন্দৰ গোৱালা ঘৰ নং : ২০৫ বয়স : 39 লিঙ্গ : পুৰুষ	FVC1590574 ফটো উপলব্ধ	336 নাম : চম্বাৰী গোৱালা স্বামীৰ নাম: চাজেন গোৱালা ঘৰ নং : 205 বয়স : 39 লিঙ্গ : মহিলা	FVC0541185 ফটো উপলব্ধ
337 নাম : আংনি গোৱাল পিতাৰ নাম: লক্ষীন্দৰ গোৱালা ঘৰ নং : ২০৫ বয়স : 32 লিঙ্গ : মহিলা	FVC0231787 ফটো উপলব্ধ	338 নাম : আজেন গোৱালা পিতাৰ নাম: লক্ষীন্দৰ গোৱালা ঘৰ নং : ২০৫ বয়স : 30 লিঙ্গ : পুৰুষ	FVC1634055 ফটো উপলব্ধ	E 339 নাম : চম্বাৰী গোৱালা স্বামীৰ নাম: নাগেশ্বৰ গোৱালা ঘৰ নং : ২০৭ বয়স : ৪৭ লিঙ্গ : মহিলা	FVC1590609 ফটো উপলব্ধ
340 নাম : গোবিন কিষাণ পিতাৰ নাম: চম্বাৰু কিষাণ ঘৰ নং : ২১০ বয়স : 50 লিঙ্গ : পুৰুষ	FVC1590723 ফটো উপলব্ধ	341 নাম : বিমল কিশাণ পিতাৰ নাম: চম্বাৰু কিষাণ ঘৰ নং : ২১০ বয়স : 49 লিঙ্গ : পুৰুষ	FVC0232587 ফটো উপলব্ধ	342 নাম : চশিলা কিষাণ স্বামীৰ নাম: গোবিন কিষাণ ঘৰ নং : ২১০ বয়স : 47 লিঙ্গ : মহিলা	FVC1590734 ফটো উপলব্ধ
343 নাম : ৰঞ্জিতা কিষাণ স্বামীৰ নাম: বিমল কিষাণ ঘৰ নং : ২১০ বয়স : 44 লিঙ্গ : মহিলা	FVC0232595 ফটো উপলব্ধ	344 নাম : পঞ্চমী যুগ স্বামীৰ নাম: মনেশ্বৰ ঘৰ নং : 210 বয়স : 44 লিঙ্গ : মহিলা	FVC0483727 ফটো উপলব্ধ	# 345 নাম : মুন আলী পিতাৰ নাম: সুনীল আলী ঘৰ নং : 210 ক বয়স : 35 লিঙ্গ : পুৰুষ	FVC0544148 ফটো উপলব্ধ
346 নাম : জ্যোতি বেগম স্বামীৰ নাম: মুন আলী ঘৰ নং : 210কে বয়স : 33 লিঙ্গ : মহিলা	FVC0541136 ফটো উপলব্ধ	# 347 নাম : অনূপ কিশাণ পিতাৰ নাম: জয় কিশাণ ঘৰ নং : 212 বয়স : 40 লিঙ্গ : পুৰুষ	FVC0541045 ফটো উপলব্ধ	# 348 নাম : সুৰেশ মাৰি পিতাৰ নাম: মোহন মাৰি ঘৰ নং : ২১৩ বয়স : 55 লিঙ্গ : পুৰুষ	FVC1590789 ফটো উপলব্ধ
# 349 নাম : ফুলমনি মাৰি স্বামীৰ নাম: সুৰেন মাৰি ঘৰ নং : ২১৩ বয়স : 50 লিঙ্গ : মহিলা	FVC1590790 ফটো উপলব্ধ	350 নাম : মমিতা কিষাণ স্বামীৰ নাম: অনূপ কিষাণ ঘৰ নং : 212 বয়স : 40 লিঙ্গ : মহিলা	FVC0541086 ফটো উপলব্ধ	# 351 নাম : জ্যোতি দেবী স্বামীৰ নাম: পংকজ ভগত ঘৰ নং : ২৬১ বয়স : 28 লিঙ্গ : মহিলা	FVC1455906 ফটো উপলব্ধ
# 352 নাম : পংকজ ভগত পিতাৰ নাম: ৰাঘৱ ভগত ঘৰ নং : ২৬১ বয়স : 26 লিঙ্গ : পুৰুষ	FVC1456011 ফটো উপলব্ধ	# 353 নাম : মুকেশ মাজি পিতাৰ নাম: চুৰেশ মাৰি ঘৰ নং : ২১৩ বয়স : 23 লিঙ্গ : পুৰুষ	FVC0541342 ফটো উপলব্ধ	354 নাম : গছাই কিষাণ পিতাৰ নাম: ৰবি কিষাণ ঘৰ নং : ২১৪ বয়স : 68 লিঙ্গ : পুৰুষ	FVC1590814 ফটো উপলব্ধ
355 নাম : মনি কিষাণ স্বামীৰ নাম: গছাই কিষাণ ঘৰ নং : ২১৪ বয়স : 62 লিঙ্গ : মহিলা	FVC1590825 ফটো উপলব্ধ	356 নাম : বিষ্ণু কিষাণ পিতাৰ নাম: গছাই কিষাণ ঘৰ নং : ২১৪ বয়স : 44 লিঙ্গ : পুৰুষ	FVC1590836 ফটো উপলব্ধ	357 নাম : বোটিয়া কিষাণ পিতাৰ নাম: গছাই কিষাণ ঘৰ নং : ২১৪ বয়স : 42 লিঙ্গ : পুৰুষ	FVC1590847 ফটো উপলব্ধ
358 নাম : শান্তি কিষাণ স্বামীৰ নাম: বিষ্ণু কিষাণ ঘৰ নং : 214 বয়স : 34 লিঙ্গ : মহিলা	FVC0281451 ফটো উপলব্ধ	359 নাম : সীতা কিষাণ স্বামীৰ নাম: ভোটিয়া কিষাণ ঘৰ নং : 214 বয়স : 31 লিঙ্গ : মহিলা	FVC0292110 ফটো উপলব্ধ	360 নাম : বীৰ কিষাণ পিতাৰ নাম: মান্দৰু কিষাণ ঘৰ নং : ২১৫ বয়স : 55 লিঙ্গ : পুৰুষ	FVC1590858 ফটো উপলব্ধ



361	FVC1590869	ফটো উপলব্ধ	নাম : গীতা কৃষ্ণান স্বামীৰ নাম: বীৰ কৃষ্ণান ঘৰ নং : ২১৫ বয়স : 52 লিঙ্গ : মহিলা	362	FVC0541193	ফটো উপলব্ধ	নাম : জৰি কৃষ্ণান স্বামীৰ নাম: বন্দা কৃষ্ণান ঘৰ নং : 215 বয়স : 33 লিঙ্গ : মহিলা	363	FVC1590881	ফটো উপলব্ধ	নাম : দিনেশ কৃষ্ণান পিতাৰ নাম: ৰবি কৃষ্ণান ঘৰ নং : ২১৬ বয়স : 47 লিঙ্গ : পুৰুষ
364	FVC1590892	ফটো উপলব্ধ	নাম : অলিমা কৃষ্ণান স্বামীৰ নাম: দিনেশ কৃষ্ণান ঘৰ নং : ২১৬ বয়স : 45 লিঙ্গ : মহিলা	365	FVC0541300	ফটো উপলব্ধ	নাম : চজনী কৃষ্ণান পিতাৰ নাম: দিনেশ কৃষ্ণান ঘৰ নং : 216 বয়স : 28 লিঙ্গ : মহিলা	S2 366	FVC0233049	ফটো উপলব্ধ	নাম : মাজনী কৃষ্ণান পিতাৰ নাম: দিনেশ কৃষ্ণান ঘৰ নং : ২১৬ বয়স : 126 লিঙ্গ : মহিলা
367	FVC0541359	ফটো উপলব্ধ	নাম : ৰাজা কৃষ্ণান পিতাৰ নাম: দিনেশ কৃষ্ণান ঘৰ নং : 216 বয়স : 24 লিঙ্গ : পুৰুষ	368	PVW0119784	ফটো উপলব্ধ	নাম : পুষ্পাঞ্জলী মালাহাৰ কৃষ্ণান স্বামীৰ নাম: ৰাজা কৃষ্ণান ঘৰ নং : 216 বয়স : 23 লিঙ্গ : মহিলা	369	FVC0547034	ফটো উপলব্ধ	নাম : কুশল তান্তী পিতাৰ নাম: ধনী তান্তী ঘৰ নং : 217 বয়স : 24 লিঙ্গ : পুৰুষ
370	FVC1590905	ফটো উপলব্ধ	নাম : মঙ্গল কৃষ্ণান পিতাৰ নাম: ভৰত কৃষ্ণান ঘৰ নং : ২১৮ বয়স : 55 লিঙ্গ : পুৰুষ	371	FVC1590916	ফটো উপলব্ধ	নাম : চন্দ্ৰা কৃষ্ণান স্বামীৰ নাম: মঙ্গল কৃষ্ণান ঘৰ নং : ২১৮ বয়স : 50 লিঙ্গ : মহিলা	372	FVC0233387	ফটো উপলব্ধ	নাম : সঞ্জিত কৃষ্ণান পিতাৰ নাম: মঙ্গল কৃষ্ণান ঘৰ নং : ২১৮ বয়স : 29 লিঙ্গ : পুৰুষ
373	FVC0235341	ফটো উপলব্ধ	নাম : নাইনা কৃষ্ণান পিতাৰ নাম: মংগল কৃষ্ণান ঘৰ নং : 218 বয়স : 28 লিঙ্গ : মহিলা	374	FVC0233429	ফটো উপলব্ধ	নাম : মিন চাওৱা কৃষ্ণান স্বামীৰ নাম: সঞ্জিত কৃষ্ণান ঘৰ নং : ২১৮ বয়স : 28 লিঙ্গ : মহিলা	375	FVC1590949	ফটো উপলব্ধ	নাম : চনিয়াৰ কৃষ্ণান পিতাৰ নাম: ভৰত কৃষ্ণান ঘৰ নং : ২১৯ বয়স : 55 লিঙ্গ : মহিলা
376	PVW0005579	ফটো উপলব্ধ	নাম : স্বপ্না কৃষ্ণান স্বামীৰ নাম: মনেশ কৃষ্ণান ঘৰ নং : 219 বয়স : 31 লিঙ্গ : মহিলা	377	FVC1113802	ফটো উপলব্ধ	নাম : অনীতা মহীলী স্বামীৰ নাম: গোপী মহীলী ঘৰ নং : 219 বয়স : 28 লিঙ্গ : মহিলা	378	FVC1590972	ফটো উপলব্ধ	নাম : বাসন্তী কৃষ্ণান পিতাৰ নাম: লক্ষণ কৃষ্ণান ঘৰ নং : ২২১ বয়স : 60 লিঙ্গ : মহিলা
# 379	FVC1590983	ফটো উপলব্ধ	নাম : জীবন কৃষ্ণান পিতাৰ নাম: লক্ষণ কৃষ্ণান ঘৰ নং : ২২০ বয়স : 55 লিঙ্গ : পুৰুষ	380	FVC1591000	ফটো উপলব্ধ	নাম : ৰতন কৃষ্ণান পিতাৰ নাম: লক্ষণ কৃষ্ণান ঘৰ নং : ২২১ বয়স : 53 লিঙ্গ : পুৰুষ	381	FVC1591022	ফটো উপলব্ধ	নাম : বোধন কৃষ্ণান পিতাৰ নাম: লক্ষণ কৃষ্ণান ঘৰ নং : ২২১ বয়স : 53 লিঙ্গ : পুৰুষ
# 382	FVC1590994	ফটো উপলব্ধ	নাম : সুধমা কৃষ্ণান স্বামীৰ নাম: জীবন কৃষ্ণান ঘৰ নং : ২২০ বয়স : 52 লিঙ্গ : মহিলা	# 383	FVC1591033	ফটো উপলব্ধ	নাম : লজৰীয়া কৃষ্ণান স্বামীৰ নাম: বোধন কৃষ্ণান ঘৰ নং : ২২১ বয়স : 48 লিঙ্গ : মহিলা	384	FVC0205450	ফটো উপলব্ধ	নাম : কাজল কৃষ্ণান স্বামীৰ নাম: সুনীল কৃষ্ণান ঘৰ নং : ২২১ বয়স : 38 লিঙ্গ : মহিলা
# 385	FVC0138412	ফটো উপলব্ধ	নাম : মনিষা কৃষ্ণান পিতাৰ নাম: জীবন কৃষ্ণান ঘৰ নং : ২২০ বয়স : 30 লিঙ্গ : মহিলা	386	FVC0205492	ফটো উপলব্ধ	নাম : সুনীল কৃষ্ণান পিতাৰ নাম: ৰতন কৃষ্ণান ঘৰ নং : ২২১ বয়স : 26 লিঙ্গ : পুৰুষ	387	FVC0540872	ফটো উপলব্ধ	নাম : অচিত কৃষ্ণান পিতাৰ নাম: ৰতন কৃষ্ণান ঘৰ নং : 221 বয়স : 23 লিঙ্গ : পুৰুষ
388	FVC1423912	ফটো উপলব্ধ	নাম : সনিত কৃষ্ণান পিতাৰ নাম: ৰতন কৃষ্ণান ঘৰ নং : 221 বয়স : 22 লিঙ্গ : পুৰুষ	# 389	PVW0092635	ফটো উপলব্ধ	নাম : দেবিকা কৃষ্ণান পিতাৰ নাম: বিকি কৃষ্ণান ঘৰ নং : 221 বয়স : 22 লিঙ্গ : মহিলা	# 390	FVC0048769	ফটো উপলব্ধ	নাম : নিৰদ মৰাণ পিতাৰ নাম: জাত মৰাণ ঘৰ নং : ২২৫ক বয়স : 50 লিঙ্গ : পুৰুষ



391 নাম : বজনী কৰ্মকাৰ স্বামীৰ নাম: বিজয় কৰ্মকাৰ ঘৰ নং : 221 ক বয়স : 37 লিঙ্গ : মহিলা	FVC0440313 ফটো উপলব্ধ	392 নাম : চন্দ্ৰাৰী কিষাণ স্বামীৰ নাম: তপন কিষাণ ঘৰ নং : 222 বয়স : 60 লিঙ্গ : মহিলা	FVC1591055 ফটো উপলব্ধ	393 নাম : বাৰিয়া কিষাণ পিতাৰ নাম: তপন কিষাণ ঘৰ নং : 222 বয়স : 42 লিঙ্গ : পুৰুষ	FVC1591066 ফটো উপলব্ধ
394 নাম : জোনালী কিষাণ স্বামীৰ নাম: বাৰিয়া কিষাণ ঘৰ নং : 222 বয়স : 39 লিঙ্গ : মহিলা	FVC1591077 ফটো উপলব্ধ	395 নাম : অনীল কিষাণ পিতাৰ নাম: টৰ্পন কিষাণ ঘৰ নং : 222 বয়স : 35 লিঙ্গ : পুৰুষ	FVC0490540 ফটো উপলব্ধ	396 নাম : অন কিষাণ স্বামীৰ নাম: অনিল কিষাণ ঘৰ নং : 222 বয়স : 34 লিঙ্গ : মহিলা	FVC0335935 ফটো উপলব্ধ
397 নাম : যোগেন কিষাণ পিতাৰ নাম: টৰ্পন কিষাণ ঘৰ নং : 222 বয়স : 30 লিঙ্গ : পুৰুষ	FVC0281402 ফটো উপলব্ধ	398 নাম : ভীমা কিষাণ পিতাৰ নাম: তপন কিষাণ ঘৰ নং : 222 বয়স : 28 লিঙ্গ : পুৰুষ	FVC0336180 ফটো উপলব্ধ	399 নাম : দেৱকী কিষাণ পিতাৰ নাম: তপন কিষাণ ঘৰ নং : 222 বয়স : 25 লিঙ্গ : মহিলা	FVC0336123 ফটো উপলব্ধ
400 নাম : জুলী কিষাণ স্বামীৰ নাম: ভীমা কিষাণ ঘৰ নং : 222 বয়স : 24 লিঙ্গ : মহিলা	FVC4620100 ফটো উপলব্ধ	401 নাম : নৰেশ তাঁতি পিতাৰ নাম: উৰেছৰ তাঁতি ঘৰ নং : 223 বয়স : 68 লিঙ্গ : পুৰুষ	FVC1591088 ফটো উপলব্ধ	402 নাম : গোলাপী তাঁতি স্বামীৰ নাম: নৰেশ তাঁতি ঘৰ নং : 223 বয়স : 60 লিঙ্গ : মহিলা	FVC1591099 ফটো উপলব্ধ
403 নাম : চিমা তাঁতি পিতাৰ নাম: নৰেশ তাঁতি ঘৰ নং : 223 বয়স : 40 লিঙ্গ : মহিলা	FVC1591102 ফটো উপলব্ধ	404 নাম : চন্দন তাঁতি পিতাৰ নাম: নৰেশ তাঁতি ঘৰ নং : 223 বয়স : 39 লিঙ্গ : পুৰুষ	FVC1591113 ফটো উপলব্ধ	405 নাম : জুগনো তাঁতি পিতাৰ নাম: নৰেশ তাঁতি ঘৰ নং : 223 বয়স : 38 লিঙ্গ : পুৰুষ	FVC1591124 ফটো উপলব্ধ
406 নাম : ললিতা তাঁতি স্বামীৰ নাম: চন্দন তাঁতি ঘৰ নং : 223 বয়স : 37 লিঙ্গ : মহিলা	FVC0233999 ফটো উপলব্ধ	407 নাম : সনাতন কিষাণ পিতাৰ নাম: ভৰত কিষাণ ঘৰ নং : 228 বয়স : 65 লিঙ্গ : পুৰুষ	FVC1591135 ফটো উপলব্ধ	408 নাম : কালমনি কিষাণ স্বামীৰ নাম: সনাতন কিষাণ ঘৰ নং : 228 বয়স : 60 লিঙ্গ : মহিলা	FVC1591146 ফটো উপলব্ধ
409 নাম : পবিনা কিচান স্বামীৰ নাম: অৰ্জুন কিচান ঘৰ নং : 224 বয়স : 29 লিঙ্গ : মহিলা	FVC0291963 ফটো উপলব্ধ	410 নাম : অৰ্জুন কিষাণ পিতাৰ নাম: সনাতন কিষাণ ঘৰ নং : 224 বয়স : 28 লিঙ্গ : পুৰুষ	FVC0290015 ফটো উপলব্ধ	411 নাম : কুনেশ তাঁতি পিতাৰ নাম: উৰেছন তাঁতি ঘৰ নং : 225 বয়স : 75 লিঙ্গ : পুৰুষ	FVC1591157 ফটো উপলব্ধ
E 412 নাম : বেলামনি তাঁতি স্বামীৰ নাম: কুনেশ তাঁতি ঘৰ নং : 225 বয়স : 70 লিঙ্গ : মহিলা	FVC1591168 ফটো উপলব্ধ	413 নাম : চিৰিমনি তাঁতি স্বামীৰ নাম: চুৰেটৰাম তাঁতি ঘৰ নং : 225 বয়স : 50 লিঙ্গ : মহিলা	FVC1591180 ফটো উপলব্ধ	414 নাম : সবিত তাঁতি পিতাৰ নাম: চুৰেটৰাম তাঁতি ঘৰ নং : 225 বয়স : 28 লিঙ্গ : পুৰুষ	FVC0336628 ফটো উপলব্ধ
415 নাম : আস্তোমী তাঁতি স্বামীৰ নাম: শোভিতা তাঁতি ঘৰ নং : 225 বয়স : 28 লিঙ্গ : মহিলা	FVC1393826 ফটো উপলব্ধ	416 নাম : চাৰিকা তাঁতি পিতাৰ নাম: চাৰিতৰাম তাঁতি ঘৰ নং : 225 বয়স : 25 লিঙ্গ : মহিলা	FVC0423764 ফটো উপলব্ধ	# 417 নাম : মঞ্জু মৰাণ স্বামীৰ নাম: নিৰুদ মৰাণ ঘৰ নং : 225 বয়স : 37 লিঙ্গ : পুৰুষ	FVC0049148 ফটো উপলব্ধ
418 নাম : কুস্তী তাঁতি স্বামীৰ নাম: বালক দাস তাঁতি ঘৰ নং : 226 বয়স : 52 লিঙ্গ : মহিলা	FVC1591204 ফটো উপলব্ধ	419 নাম : আশা কিষাণ স্বামীৰ নাম: লালন কিষাণ ঘৰ নং : 229 বয়স : 55 লিঙ্গ : মহিলা	FVC1591226 ফটো উপলব্ধ	420 নাম : কাঞা কিষাণ পিতাৰ নাম: কিচোন কিষাণ ঘৰ নং : 228 বয়স : 50 লিঙ্গ : পুৰুষ	FVC1591237 ফটো উপলব্ধ



421	FVC1591248	ফটো উপলব্ধ	নাম : লক্ষীমনি কিষাণ স্বামীৰ নাম: কাঞা কিষাণ ঘৰ নং : ১১৮ বয়স : 48 লিঙ্গ : মহিলা	422	FVC0335877	ফটো উপলব্ধ	নাম : বিকী কিচান পিতাৰ নাম: কায়া কিচান ঘৰ নং : 228 বয়স : 31 লিঙ্গ : পুৰুষ	423	FVC1424035	ফটো উপলব্ধ	নাম : অশোক কিশান পিতাৰ নাম: কানা কিশান ঘৰ নং : 228 বয়স : 27 লিঙ্গ : পুৰুষ
424	FVC0540823	ফটো উপলব্ধ	নাম : চমিত কিষাণ পিতাৰ নাম: চনাতন কিষাণ ঘৰ নং : 228 বয়স : 25 লিঙ্গ : পুৰুষ	425	FVC1591259	ফটো উপলব্ধ	নাম : মোহন কিষাণ পিতাৰ নাম: কিচোন কিষাণ ঘৰ নং : ২২৯ বয়স : 65 লিঙ্গ : পুৰুষ	426	FVC1591260	ফটো উপলব্ধ	নাম : শান্তি কিষাণ স্বামীৰ নাম: মোহন কিষাণ ঘৰ নং : ২২৯ বয়স : 60 লিঙ্গ : মহিলা
427	FVC1591271	ফটো উপলব্ধ	নাম : সুনিতা কিষাণ পিতাৰ নাম: মোহন কিষাণ ঘৰ নং : ২২৯ বয়স : 40 লিঙ্গ : মহিলা	428	FVC1634022	ফটো উপলব্ধ	নাম : অভিনাশ কিশান পিতাৰ নাম: মোহন কিষাণ ঘৰ নং : ২২৯ বয়স : 31 লিঙ্গ : পুৰুষ	429	FVC1634066	ফটো উপলব্ধ	নাম : কুমাৰী কিষাণ স্বামীৰ নাম: অভিনাচ কিষাণ ঘৰ নং : ২২৯ বয়স : 30 লিঙ্গ : মহিলা
430	FVC0336131	ফটো উপলব্ধ	নাম : চাজেন কিষাণ পিতাৰ নাম: মোহন কিষাণ ঘৰ নং : 229 বয়স : 30 লিঙ্গ : পুৰুষ	431	FVC1393982	ফটো উপলব্ধ	নাম : ফুলমণী কিশান স্বামীৰ নাম: বজন কিশান ঘৰ নং : 229 বয়স : 30 লিঙ্গ : মহিলা	# 432	FVC0540278	ফটো উপলব্ধ	নাম : বিকী কিষাণ পিতাৰ নাম: বুধন কিষাণ ঘৰ নং : ২২৯ বয়স : 24 লিঙ্গ : পুৰুষ
E 433	FVC1591282	ফটো উপলব্ধ	নাম : পুলপুলি কিষাণ স্বামীৰ নাম: কেলে কিষাণ ঘৰ নং : ২৩০ বয়স : 85 লিঙ্গ : মহিলা	434	FVC1591293	ফটো উপলব্ধ	নাম : চানিয়াৰ কিষাণ পিতাৰ নাম: কেলে কিষাণ ঘৰ নং : ২৩০ বয়স : 50 লিঙ্গ : মহিলা	435	FVC1591306	ফটো উপলব্ধ	নাম : সুৰেশ কিষাণ পিতাৰ নাম: কেলে কিষাণ ঘৰ নং : ২৩০ বয়স : 46 লিঙ্গ : পুৰুষ
436	FVC1591317	ফটো উপলব্ধ	নাম : কান্তেশ্বৰী কিষাণ স্বামীৰ নাম: সুৰেশ কিষাণ ঘৰ নং : ২৩০ বয়স : 42 লিঙ্গ : মহিলা	437	FVC0335919	ফটো উপলব্ধ	নাম : চুকমতি চাওৰা স্বামীৰ নাম: অজয় চাওৰা ঘৰ নং : 230 k বয়স : 27 লিঙ্গ : মহিলা	438	FVC0336230	ফটো উপলব্ধ	নাম : অজয় চাওৰা পিতাৰ নাম: ঠোপান চাওৰা ঘৰ নং : 230k বয়স : 25 লিঙ্গ : পুৰুষ
E 439	FVC1591339	ফটো উপলব্ধ	নাম : উমা চাউতাল স্বামীৰ নাম: মাৰকুচ চাউতাল ঘৰ নং : ২৩২ বয়স : 72 লিঙ্গ : মহিলা	440	FVC1591340	ফটো উপলব্ধ	নাম : থলু চাউতাল পিতাৰ নাম: মাৰকুচ চাউতাল ঘৰ নং : ২৩২ বয়স : 45 লিঙ্গ : পুৰুষ	441	FVC1591351	ফটো উপলব্ধ	নাম : মীনা চাউতাল পিতাৰ নাম: থলু চাউতাল ঘৰ নং : ২৩২ বয়স : 43 লিঙ্গ : মহিলা
442	FVC1591373	ফটো উপলব্ধ	নাম : বদ চাউতাল পিতাৰ নাম: মাটলা চাউতাল ঘৰ নং : ২৩৩ বয়স : 60 লিঙ্গ : পুৰুষ	443	FVC1591384	ফটো উপলব্ধ	নাম : মীনা চাউতাল স্বামীৰ নাম: বদ চাউতাল ঘৰ নং : ২৩৩ বয়স : 55 লিঙ্গ : মহিলা	444	FVC0540914	ফটো উপলব্ধ	নাম : আকাশ চাওতাল পিতাৰ নাম: অনিল চাওতাল ঘৰ নং : 233 বয়স : 26 লিঙ্গ : পুৰুষ
445	FVC1591395	ফটো উপলব্ধ	নাম : পেঠাই চাউতাল পিতাৰ নাম: মাটলা চাউতাল ঘৰ নং : ২৩৪ বয়স : 70 লিঙ্গ : পুৰুষ	446	FVC1591408	ফটো উপলব্ধ	নাম : মালতী চাউতাল স্বামীৰ নাম: পেঠাই চাউতাল ঘৰ নং : ২৩৪ বয়স : 65 লিঙ্গ : মহিলা	447	FVC0291914	ফটো উপলব্ধ	নাম : পুকলি মাৰি পিতাৰ নাম: পেটু মাৰি ঘৰ নং : 234 বয়স : 29 লিঙ্গ : মহিলা
448	FVC1424217	ফটো উপলব্ধ	নাম : গায়তী সৌতল পিতাৰ নাম: জীবন সৌতল ঘৰ নং : 234 বয়স : 23 লিঙ্গ : মহিলা	449	FVC1591431	ফটো উপলব্ধ	নাম : চনিয়া চাউতাল স্বামীৰ নাম: জুগলু চাউতাল ঘৰ নং : ২৩৫ বয়স : 42 লিঙ্গ : মহিলা	450	FVC0289561	ফটো উপলব্ধ	নাম : অনীতা চাওঁতাল পিতাৰ নাম: মাংগৰা চাওঁতাল ঘৰ নং : 235 বয়স : 37 লিঙ্গ : মহিলা



451 নাম : অজয় সাউথাল পিতাৰ নাম: চকুৰ চোটালা ঘৰ নং : 235 বয়স : 23 লিঙ্গ : পুৰুষ	FVC1453877 ফটো উপলব্ধ	452 নাম : সিবা সৌতল পিতাৰ নাম: চকুৰ চোটালা ঘৰ নং : 235 বয়স : 22 লিঙ্গ : পুৰুষ	FVC1453885 ফটো উপলব্ধ	453 নাম : বইছাগী চাওতাল স্বামীৰ নাম: সঞ্জয় চাওতাল ঘৰ নং : 235k বয়স : 27 লিঙ্গ : মহিলা	FVC0341420 ফটো উপলব্ধ
454 নাম : বিজয় সৌতল পিতাৰ নাম: শুক্ৰ সৌতল ঘৰ নং : 235 ক বয়স : 26 লিঙ্গ : পুৰুষ	FVC0116103 ফটো উপলব্ধ	455 নাম : সঞ্জয় চাওতাল পিতাৰ নাম: শুক্ৰ চাওতাল ঘৰ নং : ২৩৫ ক বয়স : 28 লিঙ্গ : পুৰুষ	FVC0142901 ফটো উপলব্ধ	456 নাম : চকুৰ চাউতাল পিতাৰ নাম: লক্ষণ চাউতাল ঘৰ নং : ২৩৫ক বয়স : 52 লিঙ্গ : পুৰুষ	FVC1591442 ফটো উপলব্ধ
457 নাম : মায়া চাউতাল স্বামীৰ নাম: চকুৰ চাউতাল ঘৰ নং : ২৩৫ক বয়স : 50 লিঙ্গ : মহিলা	FVC1591453 ফটো উপলব্ধ	458 নাম : জানকী চাউতাল স্বামীৰ নাম: ধন্দ চাউতাল ঘৰ নং : ২৩৬ বয়স : 62 লিঙ্গ : মহিলা	FVC1591475 ফটো উপলব্ধ	459 নাম : মনোজ চাউতাল পিতাৰ নাম: ধন্দ চাউতাল ঘৰ নং : ২৩৬ বয়স : 43 লিঙ্গ : পুৰুষ	FVC1591486 ফটো উপলব্ধ
460 নাম : বিনীতা চাওঁতাল স্বামীৰ নাম: মনোজ চাওঁতাল ঘৰ নং : ২৩৬ বয়স : 37 লিঙ্গ : মহিলা	FVC0235358 ফটো উপলব্ধ	461 নাম : বৃধনী গোৱালা স্বামীৰ নাম: খেনা গোৱালা ঘৰ নং : ২৩৭ বয়স : 65 লিঙ্গ : মহিলা	FVC1591511 ফটো উপলব্ধ	462 নাম : বিনোদ গোৱালা পিতাৰ নাম: খেনা গোৱালা ঘৰ নং : ২৩৭ বয়স : 45 লিঙ্গ : পুৰুষ	FVC1591522 ফটো উপলব্ধ
463 নাম : চম্বাৰী গোৱালা স্বামীৰ নাম: বিনোদ গোৱালা ঘৰ নং : ২৩৭ বয়স : 42 লিঙ্গ : মহিলা	FVC1591533 ফটো উপলব্ধ	464 নাম : মীনা গোৱালা পিতাৰ নাম: খেনা গোৱালা ঘৰ নং : 237 বয়স : 33 লিঙ্গ : মহিলা	FVC0289520 ফটো উপলব্ধ	465 নাম : বিৰাচমনি কিষাণ স্বামীৰ নাম: ৰবীন কিষাণ ঘৰ নং : ২৩৯ বয়স : 47 লিঙ্গ : মহিলা	FVC1591599 ফটো উপলব্ধ
466 নাম : চিলা কিষাণ স্বামীৰ নাম: মাধ কিষাণ ঘৰ নং : ২৩৯ বয়স : 44 লিঙ্গ : মহিলা	FVC1591613 ফটো উপলব্ধ	467 নাম : অমিত কিশান মাতৃৰ নাম: বীৰোসমোনী কিশান ঘৰ নং : 239 বয়স : 23 লিঙ্গ : পুৰুষ	FVC1424142 ফটো উপলব্ধ	468 নাম : চালগী কিষাণ স্বামীৰ নাম: চুপেন কিষাণ ঘৰ নং : ২৩৯ ক বয়স : 62 লিঙ্গ : মহিলা	FVC0235945 ফটো উপলব্ধ
469 নাম : চেকাৰী কিষাণ স্বামীৰ নাম: চিম্পো কিষাণ ঘৰ নং : ২৪০ বয়স : 50 লিঙ্গ : মহিলা	FVC1591635 ফটো উপলব্ধ	E 470 নাম : সুনীল কিষাণ পিতাৰ নাম: চিম্পো কিষাণ ঘৰ নং : ২৪০ বয়স : 42 লিঙ্গ : পুৰুষ	FVC1591646 ফটো উপলব্ধ	471 নাম : মেনকা কিষাণ স্বামীৰ নাম: সুনীল কিষাণ ঘৰ নং : ২৪০ বয়স : 41 লিঙ্গ : মহিলা	FVC1591657 ফটো উপলব্ধ
472 নাম : বিশাল কিশান পিতাৰ নাম: সিম্পু কিশান ঘৰ নং : 240 বয়স : 32 লিঙ্গ : পুৰুষ	FVC0116202 ফটো উপলব্ধ	473 নাম : সঞ্জিতা কিশান স্বামীৰ নাম: বিশাল কিশান ঘৰ নং : 240 বয়স : 32 লিঙ্গ : মহিলা	FVC0116301 ফটো উপলব্ধ	474 নাম : বিডিতা কিশান পিতাৰ নাম: সুনীল কিশান ঘৰ নং : 240 বয়স : 23 লিঙ্গ : মহিলা	FVC1481522 ফটো উপলব্ধ
475 নাম : মাৰিয়াম খাৰিয়া স্বামীৰ নাম: পাত্ৰাছ খাৰিয়া ঘৰ নং : ২৪১ বয়স : 50 লিঙ্গ : মহিলা	FVC1591679 ফটো উপলব্ধ	476 নাম : আলবিছ খাডিয়া পিতাৰ নাম: পাত্ৰাচ খাৰিয়া ঘৰ নং : ২৪১ বয়স : 31 লিঙ্গ : পুৰুষ	FVC0236208 ফটো উপলব্ধ	477 নাম : বেনা খাৰিয়া পিতাৰ নাম: পাত্ৰাচ খাৰিয়া ঘৰ নং : ২৪১ বয়স : 28 লিঙ্গ : পুৰুষ	FVC0114991 ফটো উপলব্ধ
478 নাম : মীনা চেৰ স্বামীৰ নাম: বেনা খাৰিয়া ঘৰ নং : ২৪১ বয়স : 25 লিঙ্গ : মহিলা	FVC1481993 ফটো উপলব্ধ	479 নাম : সোন্জয় কিশান পিতাৰ নাম: বধু কিশান ঘৰ নং : 241 ক বয়স : 31 লিঙ্গ : পুৰুষ	FVC0116004 ফটো উপলব্ধ	480 নাম : ৰূপালি কিশান স্বামীৰ নাম: সঞ্জয় কিশান ঘৰ নং : 241 ক বয়স : 30 লিঙ্গ : মহিলা	FVC0134932 ফটো উপলব্ধ



# 481 নাম : আঘনি চাওতাল স্বামীৰ নাম: ৰাচিক চাওতাল ঘৰ নং : ২৪৩ বয়স : 48 লিঙ্গ : মহিলা	FVC1591726 ফটো উপলব্ধ	482 নাম : গইন্দা কিষান পিতাৰ নাম: মাখা কিষান ঘৰ নং : ২৪৫ বয়স : 65 লিঙ্গ : পুৰুষ	FVC1591748 ফটো উপলব্ধ	483 নাম : চুৰপিনা কিষান স্বামীৰ নাম: গইন্দা কিষান ঘৰ নং : ২৪৫ বয়স : 60 লিঙ্গ : মহিলা	FVC1591759 ফটো উপলব্ধ
484 নাম : মংলী কিষান পিতাৰ নাম: গইন্দা কিষান ঘৰ নং : ২৪৫ বয়স : 33 লিঙ্গ : মহিলা	FVC1591760 ফটো উপলব্ধ	485 নাম : ৰিটু কিষান স্বামীৰ নাম: ৰাজীব কিষান ঘৰ নং : 245 বয়স : 32 লিঙ্গ : মহিলা	FVC0292250 ফটো উপলব্ধ	486 নাম : ৰাজীব কিষান পিতাৰ নাম: গইন্দা কিষান ঘৰ নং : 245 বয়স : 31 লিঙ্গ : পুৰুষ	FVC0298653 ফটো উপলব্ধ
487 নাম : ৰামী কিষান পিতাৰ নাম: গইন্দা কিষান ঘৰ নং : 245 বয়স : 31 লিঙ্গ : মহিলা	FVC0292094 ফটো উপলব্ধ	488 নাম : ফায়ন কিশান পিতাৰ নাম: গন্দা কিশান ঘৰ নং : 245 বয়স : 26 লিঙ্গ : পুৰুষ	FVC1481613 ফটো উপলব্ধ	489 নাম : দুখীয়া মাহিলী পিতাৰ নাম: ৰতন মাহিলী ঘৰ নং : ২৪৬ বয়স : 70 লিঙ্গ : পুৰুষ	FVC1591782 ফটো উপলব্ধ
490 নাম : দেবানন মাহালি পিতাৰ নাম: দুখীয়া মাহালি ঘৰ নং : 246 বয়স : 29 লিঙ্গ : পুৰুষ	FVC0336685 ফটো উপলব্ধ	491 নাম : গংগামনি ভক্তা স্বামীৰ নাম: ভুবন ভক্তা ঘৰ নং : ২৫৪ বয়স : 65 লিঙ্গ : মহিলা	FVC1591817 ফটো উপলব্ধ	492 নাম : মনিকা ভক্তা স্বামীৰ নাম: ৰচেন ভক্তা ঘৰ নং : ২৫৪ বয়স : 34 লিঙ্গ : মহিলা	FVC0137810 ফটো উপলব্ধ
493 নাম : পুকু ভোক্তা পিতাৰ নাম: ভুবন ভোক্তা ঘৰ নং : 254 বয়স : 29 লিঙ্গ : পুৰুষ	FVC4567327 ফটো উপলব্ধ	494 নাম : সুমিত্ৰা ভক্তা স্বামীৰ নাম: ফকু ভক্তা ঘৰ নং : 254 বয়স : 29 লিঙ্গ : মহিলা	FVC4571733 ফটো উপলব্ধ	495 নাম : লংচৰী ভক্তা স্বামীৰ নাম: জগত ভক্তা ঘৰ নং : ২৫৫ বয়স : 60 লিঙ্গ : মহিলা	FVC1591839 ফটো উপলব্ধ
496 নাম : জগত ভক্তা পিতাৰ নাম: কুন্দো ভক্তা ঘৰ নং : ২৫৫ বয়স : 45 লিঙ্গ : পুৰুষ	FVC1591828 ফটো উপলব্ধ	497 নাম : চিমন ভক্তা পিতাৰ নাম: জগত ভক্তা ঘৰ নং : ২৫৫ বয়স : 40 লিঙ্গ : পুৰুষ	FVC1591840 ফটো উপলব্ধ	498 নাম : ৰীনা ভক্তা স্বামীৰ নাম: চিমন ভক্তা ঘৰ নং : ২৫৫ বয়স : 35 লিঙ্গ : মহিলা	FVC1592398 ফটো উপলব্ধ
499 নাম : মনি ভক্তা পিতাৰ নাম: চুকৰাম ভক্তা ঘৰ নং : ২৫৬ বয়স : 40 লিঙ্গ : মহিলা	FVC1591873 ফটো উপলব্ধ	500 নাম : সীতা ভক্তা পিতাৰ নাম: চুকৰাম ভক্তা ঘৰ নং : 256 বয়স : 25 লিঙ্গ : মহিলা	FVC0425314 ফটো উপলব্ধ	501 নাম : ৰঞ্জীতা ভোক্তা পিতাৰ নাম: সুকৰাম ভোক্তা ঘৰ নং : 256 বয়স : 23 লিঙ্গ : মহিলা	FVC4571717 ফটো উপলব্ধ
502 নাম : শাম ভক্তা পিতাৰ নাম: সুকৰাম ভক্তা ঘৰ নং : 256 বয়স : 22 লিঙ্গ : পুৰুষ	FVC4602769 ফটো উপলব্ধ	503 নাম : ৰাজেশ ভক্তা পিতাৰ নাম: কুন্দো ভক্তা ঘৰ নং : ২৫৭ বয়স : 62 লিঙ্গ : পুৰুষ	FVC1591884 ফটো উপলব্ধ	504 নাম : যমুনা ভক্তা স্বামীৰ নাম: ৰাজেশ ভক্তা ঘৰ নং : ২৫৭ বয়স : 55 লিঙ্গ : মহিলা	FVC1591895 ফটো উপলব্ধ
E 505 নাম : দশমনি ভক্তা পিতাৰ নাম: ৰাজেশ ভক্তা ঘৰ নং : 257 বয়স : 30 লিঙ্গ : মহিলা	FVC0423947 ফটো উপলব্ধ	506 নাম : খুবকসিং ভক্তা পিতাৰ নাম: পাণ্ডু ভক্তা ঘৰ নং : ২৫৮ বয়স : 60 লিঙ্গ : পুৰুষ	FVC1591908 ফটো উপলব্ধ	507 নাম : জানকী ভক্তা স্বামীৰ নাম: খুবকসিং ভক্তা ঘৰ নং : ২৫৮ বয়স : 55 লিঙ্গ : মহিলা	FVC1591919 ফটো উপলব্ধ
508 নাম : জগৰনাথ ভক্তা পিতাৰ নাম: পান্দু ভক্তা ঘৰ নং : ২৫৮ বয়স : 38 লিঙ্গ : পুৰুষ	FVC0162099 ফটো উপলব্ধ	509 নাম : মিনা ভক্তা স্বামীৰ নাম: জগৰ নাথ ভক্তা ঘৰ নং : ২৫৮ বয়স : 35 লিঙ্গ : মহিলা	FVC0162107 ফটো উপলব্ধ	510 নাম : কুমটি বল্লীক স্বামীৰ নাম: গৌপাল বল্লীক ঘৰ নং : 260 বয়স : 77 লিঙ্গ : মহিলা	FVC0541391 ফটো উপলব্ধ



511	FVC1591920	ফটো উপলব্ধ	512	FVC1591931	ফটো উপলব্ধ	E 513	FVC1393834	ফটো উপলব্ধ
নাম : ভাচান কিসান পিতাৰ নাম: আইতা কিসান ঘৰ নং : ২৬০ বয়স : 55 লিঙ্গ : পুৰুষ			নাম : আইচি কিসান স্বামীৰ নাম: ভাচান কিসান ঘৰ নং : ২৬০ বয়স : 48 লিঙ্গ : মহিলা			নাম : সলী মুণ্ডা স্বামীৰ নাম: জুশেপ মুণ্ডা ঘৰ নং : 260 বয়স : 46 লিঙ্গ : মহিলা		
514	FVC0541094	ফটো উপলব্ধ	515	FVC0540724	ফটো উপলব্ধ	516	PVW0005710	ফটো উপলব্ধ
নাম : বন্জিত কিসান পিতাৰ নাম: ভাষানু কিসান ঘৰ নং : 260 বয়স : 28 লিঙ্গ : পুৰুষ			নাম : দিবান কিসান পিতাৰ নাম: বাচানু কিসান ঘৰ নং : 260 বয়স : 24 লিঙ্গ : পুৰুষ			নাম : দয়ামনি কিসান পিতাৰ নাম: চুলেমান তপু ঘৰ নং : 260 বয়স : 24 লিঙ্গ : মহিলা		
517	PVW0045765	ফটো উপলব্ধ	518	FVC1591964	ফটো উপলব্ধ	519	FVC1592025	ফটো উপলব্ধ
নাম : ববিতা কিসান স্বামীৰ নাম: বঞ্জিত কিসান ঘৰ নং : 260 বয়স : 21 লিঙ্গ : মহিলা			নাম : মাগ্ৰেট মুড়া পিতাৰ নাম: কন্দা মুড়া ঘৰ নং : ২৬০ বয়স : 55 লিঙ্গ : মহিলা			নাম : সাগৰ তাম্বীয়া পিতাৰ নাম: মাংৰা মাংৰা তাম্বীয়া ঘৰ নং : ২৬৪ বয়স : 42 লিঙ্গ : পুৰুষ		
520	FVC0057026	ফটো উপলব্ধ	521	FVC1592058	ফটো উপলব্ধ	522	FVC0130021	ফটো উপলব্ধ
নাম : গিতা তাম্বীয়া স্বামীৰ নাম: চাগৰ তাম্বীয়া ঘৰ নং : ২৬৪ বয়স : 32 লিঙ্গ : মহিলা			নাম : উকিল কৈৰী পিতাৰ নাম: মুছাফিৰ কৈৰী ঘৰ নং : ২৬৭ বয়স : 75 লিঙ্গ : পুৰুষ			নাম : যশোদা কৈৰী স্বামীৰ নাম: বাধেশ্যাম কৈৰী ঘৰ নং : ২৬৭ বয়স : 40 লিঙ্গ : মহিলা		
523	FVC1592070	ফটো উপলব্ধ	524	FVC0057489	ফটো উপলব্ধ	525	FVC0057497	ফটো উপলব্ধ
নাম : বধেশ্যাম কৈৰী পিতাৰ নাম: ওকিল কৈৰী ঘৰ নং : ২৬৭ বয়স : 40 লিঙ্গ : পুৰুষ			নাম : বিজয় শংকৰ কৈৰী পিতাৰ নাম: উকিল কৈৰী ঘৰ নং : ২৬৭ বয়স : 31 লিঙ্গ : পুৰুষ			নাম : কালারতী বৰ্মা স্বামীৰ নাম: বিজয় কৈৰী ঘৰ নং : ২৬৭ বয়স : 29 লিঙ্গ : মহিলা		
# 526	FVC1592105	ফটো উপলব্ধ	527	FVC0126284	ফটো উপলব্ধ	528	FVC0137703	ফটো উপলব্ধ
নাম : সতবন্তি কৈৰী স্বামীৰ নাম: গোপাল কৈৰী ঘৰ নং : ২৬৮ বয়স : 68 লিঙ্গ : মহিলা			নাম : বাজকুমাৰ কৈৰী পিতাৰ নাম: গোপাল কৈৰী ঘৰ নং : ২৬৮ বয়স : 38 লিঙ্গ : পুৰুষ			নাম : বিংকু দেবী স্বামীৰ নাম: বাজকুমাৰ কৈৰী ঘৰ নং : ২৬৮ বয়স : 32 লিঙ্গ : মহিলা		
529	FVC1113455	ফটো উপলব্ধ	530	FVC1592138	ফটো উপলব্ধ	531	FVC1592149	ফটো উপলব্ধ
নাম : চুমিত্ৰা দেবী পিতাৰ নাম: পৰমেশ্বৰ সিং ঘৰ নং : 268 বয়স : 32 লিঙ্গ : মহিলা			নাম : বণ বাহাদুৰ দৰ্জী পিতাৰ নাম: বৃপ বাহাদুৰ দৰ্জী ঘৰ নং : ২৬৯ বয়স : 55 লিঙ্গ : পুৰুষ			নাম : অমৰ বাহাদুৰ দৰ্জী পিতাৰ নাম: বৃপ বাহাদুৰ দৰ্জী ঘৰ নং : ২৬৯ বয়স : 42 লিঙ্গ : পুৰুষ		
532	FVC1592161	ফটো উপলব্ধ	# 533	FVC0299933	ফটো উপলব্ধ	534	FVC1592183	ফটো উপলব্ধ
নাম : বাজু দৰ্জী পিতাৰ নাম: বৃপ বাহাদুৰ দৰ্জী ঘৰ নং : ২৬৯ বয়স : 39 লিঙ্গ : পুৰুষ			নাম : মনোজ তাম্বীয়া পিতাৰ নাম: অনীল তাম্বীয়া ঘৰ নং : 269খ বয়স : 25 লিঙ্গ : পুৰুষ			নাম : মনিমোহন তাম্বীয়া পিতাৰ নাম: নানো তাম্বীয়া ঘৰ নং : ২৬৯খ বয়স : 60 লিঙ্গ : পুৰুষ		
535	FVC1592207	ফটো উপলব্ধ	E 536	FVC1592229	ফটো উপলব্ধ	E 537	FVC1592263	ফটো উপলব্ধ
নাম : বমন্তী তাম্বীয়া স্বামীৰ নাম: অনীল তাম্বীয়া ঘৰ নং : ২৬৯খ বয়স : 52 লিঙ্গ : মহিলা			নাম : তিলেশ্বৰী ডাঙৰীয়া স্বামীৰ নাম: উদেশ্বৰ ডাঙৰীয়া ঘৰ নং : ২৭০ বয়স : 85 লিঙ্গ : মহিলা			নাম : মিনা কিসান স্বামীৰ নাম: চকু কিসান ঘৰ নং : ২৭৬ বয়স : 55 লিঙ্গ : মহিলা		
# 538	FVC4597167	ফটো উপলব্ধ	# 539	PVW0002170	ফটো উপলব্ধ	# 540	PVW0007112	ফটো উপলব্ধ
নাম : জনালী চেত্ৰী স্বামীৰ নাম: মিলন চেত্ৰী ঘৰ নং : ২৭৬ঘ বয়স : 26 লিঙ্গ : মহিলা			নাম : অশোক চাওঁতাল পিতাৰ নাম: গোলাপ চাওঁতাল ঘৰ নং : ২৭৯ বয়স : 26 লিঙ্গ : পুৰুষ			নাম : বীতা চাওঁতাল স্বামীৰ নাম: আসুক চাওঁতাল ঘৰ নং : ২৭৯ বয়স : 26 লিঙ্গ : মহিলা		



541 নাম : অবিনাশ ছেত্ৰী মাতৃৰ নাম: গঙ্গা ছেত্ৰী ঘৰ নং : 276 বয়স : 24 লিঙ্গ : পুৰুষ	PVV0097717 ফটো উপলব্ধ	# 542 নাম : দুৰ্গা কৃষ্ণান পিতাৰ নাম: লক্ষ্মী কৃষ্ণান ঘৰ নং : 298 বয়স : 72 লিঙ্গ : পুৰুষ	FVC0126235 ফটো উপলব্ধ	543 নাম : সাতিয়াচ মুণ্ডা মাতৃৰ নাম: গুৰু মুণ্ডা ঘৰ নং : 296জ বয়স : 32 লিঙ্গ : পুৰুষ	FVC0059345 ফটো উপলব্ধ
544 নাম : গোপাল চাওঁতাল পিতাৰ নাম: বাবুলাল চাওঁতাল ঘৰ নং : 296উ বয়স : 49 লিঙ্গ : পুৰুষ	FVC0059287 ফটো উপলব্ধ	E 545 নাম : বুলনী চাওঁতাল স্বামীৰ নাম: বাবুলাল চাওঁতাল ঘৰ নং : 296উ বয়স : 72 লিঙ্গ : মহিলা	FVC1592605 ফটো উপলব্ধ	E2 546 নাম : ঔমবাহাদুৰ ছেত্ৰী পিতাৰ নাম: ভূমিৰাহাদুৰ ছেত্ৰী ঘৰ নং : 296ক বয়স : 65 লিঙ্গ : পুৰুষ	FVC1592274 ফটো উপলব্ধ
547 নাম : গঙ্গা ছেত্ৰী স্বামীৰ নাম: ঔমবাহাদুৰ ছেত্ৰী ঘৰ নং : 296ক বয়স : 60 লিঙ্গ : মহিলা	FVC1592285 ফটো উপলব্ধ	548 নাম : বামসিং গড় পিতাৰ নাম: বেহাছ গড় ঘৰ নং : 296খ বয়স : 55 লিঙ্গ : পুৰুষ	FVC1592309 ফটো উপলব্ধ	549 নাম : বীনা গড় স্বামীৰ নাম: বামসিং গড় ঘৰ নং : 296খ বয়স : 50 লিঙ্গ : মহিলা	FVC1592310 ফটো উপলব্ধ
550 নাম : পৰণ কৃষ্ণান পিতাৰ নাম: চুনু কৃষ্ণান ঘৰ নং : 296গ বয়স : 50 লিঙ্গ : পুৰুষ	FVC1592321 ফটো উপলব্ধ	551 নাম : মিলন ছেত্ৰী পিতাৰ নাম: হৰু বাহাদুৰ ছেত্ৰী ঘৰ নং : 296ঘ বয়স : 47 লিঙ্গ : পুৰুষ	FVC1592570 ফটো উপলব্ধ	552 নাম : দীপা ছেত্ৰী স্বামীৰ নাম: মিলন ছেত্ৰী ঘৰ নং : 296ঘ বয়স : 47 লিঙ্গ : মহিলা	FVC1592581 ফটো উপলব্ধ
553 নাম : শ্যাম চাওঁতাল পিতাৰ নাম: চুনু চাওঁতাল ঘৰ নং : 296ট বয়স : 41 লিঙ্গ : পুৰুষ	FVC1592616 ফটো উপলব্ধ	554 নাম : বিকাশ ছেত্ৰী পিতাৰ নাম: ঔমবাহাদুৰ ছেত্ৰী ঘৰ নং : 296ক বয়স : 40 লিঙ্গ : পুৰুষ	FVC1592296 ফটো উপলব্ধ	555 নাম : মনিকা চাওঁতাল স্বামীৰ নাম: শ্যাম চাওঁতাল ঘৰ নং : 296ট বয়স : 38 লিঙ্গ : মহিলা	FVC1592627 ফটো উপলব্ধ
556 নাম : মিনতি কৃষ্ণান ৰাজপুত স্বামীৰ নাম: বিজয় ৰাজপুত ঘৰ নং : 296ছ বয়স : 38 লিঙ্গ : মহিলা	FVC1592649 ফটো উপলব্ধ	557 নাম : ফিলিপ মুণ্ডা পিতাৰ নাম: যৌচেফ মুণ্ডা ঘৰ নং : 296জ বয়স : 31 লিঙ্গ : পুৰুষ	FVC1592650 ফটো উপলব্ধ	558 নাম : মনিকা মুণ্ডা স্বামীৰ নাম: ফিলিপ মুণ্ডা ঘৰ নং : 296জ বয়স : 30 লিঙ্গ : মহিলা	FVC1592661 ফটো উপলব্ধ
559 নাম : চিবনাথ ভক্ত পিতাৰ নাম: আজাদ ভক্তা ঘৰ নং : 299 বয়স : 34 লিঙ্গ : পুৰুষ	FVC1592672 ফটো উপলব্ধ	560 নাম : সাল নুৰ স্বামীৰ নাম: ৰবেন নুৰ ঘৰ নং : 277 বয়স : 33 লিঙ্গ : মহিলা	FVC4602850 ফটো উপলব্ধ	561 নাম : চিমন নুৰ পিতাৰ নাম: পিত্ৰাহ নুৰ ঘৰ নং : 299খ বয়স : 30 লিঙ্গ : পুৰুষ	FVC0129882 ফটো উপলব্ধ
562 নাম : চুচিলা খাডিয়া স্বামীৰ নাম: পিত্ৰাহ প্ৰজা ঘৰ নং : 299খ বয়স : 47 লিঙ্গ : মহিলা	FVC0239848 ফটো উপলব্ধ	563 নাম : নিতুমণি ভূজেল স্বামীৰ নাম: কুম্ভাৰ ভূজেল ঘৰ নং : 299গ বয়স : 42 লিঙ্গ : মহিলা	FVC1592707 ফটো উপলব্ধ	564 নাম : ৰবেন নুৰ পিতাৰ নাম: পিত্ৰাহ নুৰ ঘৰ নং : 299খ বয়স : 34 লিঙ্গ : পুৰুষ	FVC1592694 ফটো উপলব্ধ
565 নাম : লুথান মুণ্ডা পিতাৰ নাম: ইলিয়াচ মুণ্ডা ঘৰ নং : 299ক বয়স : 34 লিঙ্গ : পুৰুষ	FVC1592683 ফটো উপলব্ধ	566 নাম : চুনিল কৃষ্ণান পিতাৰ নাম: চিমঠ কৃষ্ণান ঘৰ নং : 290 ক বয়স : 30 লিঙ্গ : পুৰুষ	FVC0240556 ফটো উপলব্ধ	567 নাম : চুনিতা কৃষ্ণান স্বামীৰ নাম: চুনিল কৃষ্ণান ঘৰ নং : 290 ক বয়স : 29 লিঙ্গ : মহিলা	FVC0240606 ফটো উপলব্ধ
568 নাম : অমৰ নবিন পিতাৰ নাম: নবিন কয়া ঘৰ নং : 283 ক বয়স : 32 লিঙ্গ : পুৰুষ	FVC0471938 ফটো উপলব্ধ	569 নাম : সুবাস মংগৰা পিতাৰ নাম: মংগৰা ভূঞা ঘৰ নং : 297 বয়স : 41 লিঙ্গ : পুৰুষ	FVC0539957 ফটো উপলব্ধ	E 570 নাম : আজাদ ভক্ত পিতাৰ নাম: ইন্দ্ৰ ভক্তা ঘৰ নং : 289 বয়স : 50 লিঙ্গ : পুৰুষ	FVC0191825 ফটো উপলব্ধ



571	FVC0191858	ফটো উপলব্ধ	নাম : এটৱাৰী ভক্তা স্বামীৰ নাম: আজাদ ভক্তা ঘৰ নং : ১৯৯ বয়স : 45 লিঙ্গ : মহিলা	572	FVC0422733	ফটো উপলব্ধ	নাম : মাইনা ভক্তা পিতাৰ নাম: আজাদ ভক্তা ঘৰ নং : 299 বয়স : 30 লিঙ্গ : মহিলা	573	FVC0242156	ফটো উপলব্ধ	নাম : মনন ভক্তা পিতাৰ নাম: আজাদ ভক্তা ঘৰ নং : ১৯৯ বয়স : 27 লিঙ্গ : পুৰুষ
574	FVC0063347	ফটো উপলব্ধ	নাম : মাগ্ৰেট মুণ্ডা স্বামীৰ নাম: ইলিয়াচ চৰিং ঘৰ নং : ২৯৯ক বয়স : 65 লিঙ্গ : মহিলা	575	FVC0063495	ফটো উপলব্ধ	নাম : অমিনা মুডা স্বামীৰ নাম: লোখাৰ মুডা ঘৰ নং : ২৯৯ক বয়স : 30 লিঙ্গ : মহিলা	576	FVC0490482	ফটো উপলব্ধ	নাম : আচিতা লোহাৰ স্বামীৰ নাম: সঞ্জয় লোহাৰ ঘৰ নং : ৩১২ বয়স : 27 লিঙ্গ : মহিলা
577	FVC0491985	ফটো উপলব্ধ	নাম : গোলাপী মৰাণ স্বামীৰ নাম: মনজিত মৰাণ ঘৰ নং : ৩৩৮ বয়স : 30 লিঙ্গ : মহিলা	578	FVC0544882	ফটো উপলব্ধ	নাম : দিম্পী চুতীয়া নেওগ স্বামীৰ নাম: ক্ষীৰোদ নেওগ ঘৰ নং : ৩৬৮ বয়স : 26 লিঙ্গ : মহিলা	579	FVC0534917	ফটো উপলব্ধ	নাম : দুৰ্গা মুডা পিতাৰ নাম: মঙ্গলা মুডা ঘৰ নং : 350 ক বয়স : 26 লিঙ্গ : পুৰুষ
580	FVC1113786	ফটো উপলব্ধ	নাম : জীবন তাঁতি পিতাৰ নাম: ভাগীৰথী তাঁতি ঘৰ নং : 361 বয়স : 29 লিঙ্গ : পুৰুষ	R2 581	FVC0490367	ফটো উপলব্ধ	নাম : ৰিণা নেওগ পিতাৰ নাম: দুৰ্লেখৰ নেওগ ঘৰ নং : ৩৬৮ বয়স : 26 লিঙ্গ : মহিলা	R2 582	FVC0483198	ফটো উপলব্ধ	নাম : জিতু মৰাণ পিতাৰ নাম: দিলিপ মৰাণ ঘৰ নং : ৩৭৫ বয়স : 24 লিঙ্গ : পুৰুষ
583	FVC0490649	ফটো উপলব্ধ	নাম : গাৰ্গী গৌহাই স্বামীৰ নাম: ললিত বৰুৱা ঘৰ নং : 394 বয়স : 31 লিঙ্গ : মহিলা	584	FVC0541540	ফটো উপলব্ধ	নাম : আয়ুব তাঁতি পিতাৰ নাম: অতি তাঁতি ঘৰ নং : 420 বয়স : 26 লিঙ্গ : পুৰুষ	585	FVC0546788	ফটো উপলব্ধ	নাম : অগষ্টীনা খাৰিয়া পিতাৰ নাম: আধনীৰাজ খাৰিয়া ঘৰ নং : 420 বয়স : 24 লিঙ্গ : মহিলা
586	FVC1113562	ফটো উপলব্ধ	নাম : মণি বিজয় স্বামীৰ নাম: সন্জুগ উৰাং ঘৰ নং : 429 বয়স : 27 লিঙ্গ : মহিলা	587	FVC0547422	ফটো উপলব্ধ	নাম : সুকান্তী চন্দ্ৰ স্বামীৰ নাম: সৰ্বেজ চন্দ্ৰ ঘৰ নং : 433 বয়স : 27 লিঙ্গ : মহিলা	588	FVC0484386	ফটো উপলব্ধ	নাম : হীৰমাস্ত হাজৰিকা স্বামীৰ নাম: জীৱন হাজৰিকা ঘৰ নং : ৪৩৫ বয়স : 25 লিঙ্গ : মহিলা
589	FVC0547505	ফটো উপলব্ধ	নাম : জনালী কৰ্মকাৰ স্বামীৰ নাম: নকুল কৰ্মকাৰ ঘৰ নং : 439 বয়স : 31 লিঙ্গ : মহিলা	590	FVC0492561	ফটো উপলব্ধ	নাম : জয় বাহাদুৰ থাপা পিতাৰ নাম: জিত বাহাদুৰ থাপা ঘৰ নং : 441 বয়স : 42 লিঙ্গ : পুৰুষ	591	FVC0492710	ফটো উপলব্ধ	নাম : দেবমায়া থাপা স্বামীৰ নাম: জয় বাহাদুৰ থাপা ঘৰ নং : 441 বয়স : 36 লিঙ্গ : মহিলা
592	FVC0492223	ফটো উপলব্ধ	নাম : জোহোনী জাৰিকম পিতাৰ নাম: জাৰিকম মুণ্ডা ঘৰ নং : 451 বয়স : 33 লিঙ্গ : মহিলা	593	FVC0492207	ফটো উপলব্ধ	নাম : ধিৰেন ৰাম পিতাৰ নাম: ৰাম প্ৰজা ঘৰ নং : 457 বয়স : 40 লিঙ্গ : পুৰুষ	594	FVC0489377	ফটো উপলব্ধ	নাম : হেমা খাৰিয়া স্বামীৰ নাম: ৰাজেশ খাৰিয়া ঘৰ নং : 463 বয়স : 30 লিঙ্গ : মহিলা
595	FVC0489476	ফটো উপলব্ধ	নাম : ৰাজেশ খাৰিয়া পিতাৰ নাম: প্ৰাণ খাৰিয়া ঘৰ নং : 468 বয়স : 30 লিঙ্গ : পুৰুষ	596	FVC0541599	ফটো উপলব্ধ	নাম : চুলেনা কৰ্মকাৰ ভূমিজ স্বামীৰ নাম: আকাশ ভূমিজ ঘৰ নং : 473 খ বয়স : 25 লিঙ্গ : মহিলা	597	FVC0491522	ফটো উপলব্ধ	নাম : প্ৰীতি কান পিতাৰ নাম: ৰামলাল কান ঘৰ নং : 483 বয়স : 24 লিঙ্গ : মহিলা
R2 598	FVC0489823	ফটো উপলব্ধ	নাম : বসন্ত মৰাণ পিতাৰ নাম: বহেশ্বৰ মৰাণ ঘৰ নং : ৪৯৩ বয়স : 23 লিঙ্গ : পুৰুষ	599	FVC0492330	ফটো উপলব্ধ	নাম : লোখী বল্লীক স্বামীৰ নাম: বল্লীক তাঁতি ঘৰ নং : 584 বয়স : 55 লিঙ্গ : মহিলা	600	FVC0487785	ফটো উপলব্ধ	নাম : চান্টু কুমাৰ বিশ্বাচ পিতাৰ নাম: পংকজ কুমাৰ বিশ্বাচ ঘৰ নং : 610 বয়স : 26 লিঙ্গ : পুৰুষ



601 নাম : ববি তাঁতি স্বামীৰ নাম: তুফান খাৰিয়া ঘৰ নং : 637 বয়স : 30 লিঙ্গ : মহিলা	FVC0483545 ফটো উপলব্ধ	602 নাম : ফিজা ফতিমা পিতাৰ নাম: মহঃ জাবেদ ঘৰ নং : 683 বয়স : 24 লিঙ্গ : মহিলা	FVC0491787 ফটো উপলব্ধ	603 নাম : জেউতী মাৰি পিতাৰ নাম: মনু মাৰি ঘৰ নং : 694 বয়স : 24 লিঙ্গ : মহিলা	FVC0486514 ফটো উপলব্ধ
604 নাম : বিনতি তাঁতি স্বামীৰ নাম: সুভাশ তাঁতি ঘৰ নং : 709 বয়স : 36 লিঙ্গ : মহিলা	FVC0490920 ফটো উপলব্ধ	605 নাম : চাংগয়স মুড়া পিতাৰ নাম: বাৰ্ফেল ঘৰ নং : 757 বয়স : 32 লিঙ্গ : পুৰুষ	FVC0420299 ফটো উপলব্ধ	606 নাম : মাজনী হোড স্বামীৰ নাম: সুনীল গোড ঘৰ নং : 854 বয়স : 28 লিঙ্গ : মহিলা	FVC0492371 ফটো উপলব্ধ
607 নাম : অমিৰ কন্ধ পিতাৰ নাম: ফিলিপ কন্ধ ঘৰ নং : 894 বয়স : 28 লিঙ্গ : পুৰুষ	FVC0488999 ফটো উপলব্ধ	608 নাম : সুনীল তেলি পিতাৰ নাম: শুকদেব তেলি ঘৰ নং : 911 বয়স : 31 লিঙ্গ : পুৰুষ	FVC0547430 ফটো উপলব্ধ	609 নাম : পূজা তাঁতি পিতাৰ নাম: বটা তাঁতি ঘৰ নং : 982 বয়স : 26 লিঙ্গ : মহিলা	FVC1112556 ফটো উপলব্ধ
610 নাম : পিনা প্ৰেমনাথ পিতাৰ নাম: প্ৰেমনাথ তাস ঘৰ নং : 1000 বয়স : 36 লিঙ্গ : মহিলা	FVC1214451 ফটো উপলব্ধ	611 নাম : উপেন কিশান পিতাৰ নাম: বাৰ কিশান ঘৰ নং : 1000 বয়স : 33 লিঙ্গ : পুৰুষ	FVC0242560 ফটো উপলব্ধ	612 নাম : সুৰেশ মুণ্ডা পিতাৰ নাম: মাংৰা লগুন ঘৰ নং : 1000 বয়স : 33 লিঙ্গ : পুৰুষ	FVC0296350 ফটো উপলব্ধ
613 নাম : বুপালি কিশান স্বামীৰ নাম: উপেন কিশান ঘৰ নং : 1000 বয়স : 31 লিঙ্গ : মহিলা	FVC0242651 ফটো উপলব্ধ	614 নাম : সুবন কিশান পিতাৰ নাম: ভূটকা কিশান ঘৰ নং : 1000 বয়স : 30 লিঙ্গ : পুৰুষ	FVC0242420 ফটো উপলব্ধ	615 নাম : চুমিত্ৰা কিশান স্বামীৰ নাম: সুবন কিশান ঘৰ নং : 1000 বয়স : 29 লিঙ্গ : মহিলা	FVC0241190 ফটো উপলব্ধ
616 নাম : বমেন কিশান পিতাৰ নাম: বাৰ কিশান ঘৰ নং : 1000 বয়স : 29 লিঙ্গ : পুৰুষ	FVC0298471 ফটো উপলব্ধ	617 নাম : মুন মুণ্ডা পিতাৰ নাম: মণিৰাম মুণ্ডা ঘৰ নং : 1000 বয়স : 25 লিঙ্গ : পুৰুষ	FVC0235523 ফটো উপলব্ধ	# 618 নাম : পূৰ্ণিমা তাঁতি পিতাৰ নাম: বালক দাশ তাঁতি ঘৰ নং : ১৩১ বয়স : 25 লিঙ্গ : মহিলা	FVC0235200 ফটো উপলব্ধ
619 নাম : বটিশ লাল পিতাৰ নাম: লাগু তাঁতি ঘৰ নং : 1001 বয়স : 35 লিঙ্গ : পুৰুষ	FVC1114008 ফটো উপলব্ধ	620 নাম : সৰস্বতী প্ৰজা স্বামীৰ নাম: তুফান প্ৰজা ঘৰ নং : 1003 বয়স : 30 লিঙ্গ : মহিলা	FVC0546978 ফটো উপলব্ধ	621 নাম : আৰতী ভূঞা তাঁতী স্বামীৰ নাম: বিকাশ তাঁতী ঘৰ নং : 1003 বয়স : 30 লিঙ্গ : মহিলা	FVC0546895 ফটো উপলব্ধ
622 নাম : মজনু মুৰা পিতাৰ নাম: অৰ্জুন মুৰা ঘৰ নং : 1042 বয়স : 30 লিঙ্গ : পুৰুষ	FVC1214436 ফটো উপলব্ধ	623 নাম : বোনজীত প্ৰজা পিতাৰ নাম: বিপিন প্ৰজা ঘৰ নং : 1069 বয়স : 23 লিঙ্গ : পুৰুষ	FVC0499541 ফটো উপলব্ধ	624 নাম : মহেশ্বৰ কন্দ পিতাৰ নাম: মন্দ্ৰান কন্দ ঘৰ নং : 1083 বয়স : 23 লিঙ্গ : পুৰুষ	FVC1113992 ফটো উপলব্ধ
625 নাম : আশা বোশ স্বামীৰ নাম: হাবিল বোশ ঘৰ নং : 1256 বয়স : 37 লিঙ্গ : মহিলা	FVC0492181 ফটো উপলব্ধ	626 নাম : বীৰোসমোনি উৰাং স্বামীৰ নাম: পিয়োন উৰাং ঘৰ নং : এচ.নং. 1000 ওয়াৰ্ড নং 9 বয়স : 35 লিঙ্গ : মহিলা	FVC0484634 ফটো উপলব্ধ	627 নাম : জাৰিয়া বেহেৰা পিতাৰ নাম: নন্দো বেহেৰা ঘৰ নং : এচ.নং. 1000 ওয়াৰ্ড নং. 9 বয়স : 30 লিঙ্গ : পুৰুষ	FVC0484618 ফটো উপলব্ধ
628 নাম : জুএল বৰাস্কিক পিতাৰ নাম: জেঠু বৰাস্কিক ঘৰ নং : এচ.নং. 1000 ওয়াৰ্ড নং. 9 বয়স : 28 লিঙ্গ : পুৰুষ	FVC0484659 ফটো উপলব্ধ	629 নাম : অজোন্টা কুজুৰ পিতাৰ নাম: ৰঞ্জিত কুজুৰ ঘৰ নং : এচ.নং. 1000 ওয়াৰ্ড নং. 9 বয়স : 24 লিঙ্গ : মহিলা	FVC0484576 ফটো উপলব্ধ	630 নাম : জিংকী মুৰাণ বড়া স্বামীৰ নাম: পবিত্ৰ বড়া ঘৰ নং : হাউজ নং-424 বয়স : 25 লিঙ্গ : মহিলা	FVC0490797 ফটো উপলব্ধ



S	631	FVC0540062
নাম : বাজা কুশল দাস পিতাৰ নাম : ৰমেশ কুশল দাস ঘৰ নং : 1 বয়স : 30 লিঙ্গ : পুৰুষ		ফটো উপলব্ধ

#	632	PVW0078006
নাম : গনেশ কৰ্মকাৰ পিতাৰ নাম : বাজু কৰ্মকাৰ ঘৰ নং : 159 বয়স : 28 লিঙ্গ : পুৰুষ		ফটো উপলব্ধ

#	633	PVW0078501
নাম : কৰন দৰ্জী পিতাৰ নাম : হেম বাহাদুৰ ঘৰ নং : 180 বয়স : 22 লিঙ্গ : পুৰুষ		ফটো উপলব্ধ



634	1	PVW0121111	ফটো উপলব্ধ	নাম : পায়িলনা খাৰিয়া স্বামীৰ নাম : অলাবিস খাৰিয়া ঘৰ নং : 241 বয়স : 34 লিঙ্গ : মহিলা	635	1	PVW0126532	ফটো উপলব্ধ	নাম : পদোশ্বৰ কন্দ পিতাৰ নাম : কালিয়া কন্দ ঘৰ নং : 1৮8খ বয়স : 19 লিঙ্গ : পুৰুষ	636	1	PVW0126821	ফটো উপলব্ধ	নাম : গনেশ কন্দ পিতাৰ নাম : কালিয়া কন্দ ঘৰ নং : 1৮8খ বয়স : 19 লিঙ্গ : পুৰুষ
637	1	PVW0127548	ফটো উপলব্ধ	নাম : অনিৰবান দহোতীয়া পিতাৰ নাম : বিষ্ণু দহোতীয়া ঘৰ নং : 1৫৯ বয়স : 20 লিঙ্গ : পুৰুষ	638	1	PVW0129700	ফটো উপলব্ধ	নাম : নার্মি হেৰেঞ্জ পিতাৰ নাম : বোৱাচ হেৰেঞ্জ ঘৰ নং : 1৫২ক বয়স : 19 লিঙ্গ : মহিলা	639	1	PVW0134999	ফটো উপলব্ধ	নাম : দীপ দহোতীয়া পিতাৰ নাম : বলিন দহোতীয়া ঘৰ নং : 1৫৯ বয়স : 27 লিঙ্গ : পুৰুষ
640	1	PVW0135707	ফটো উপলব্ধ	নাম : চিলবিনা গোৱালা স্বামীৰ নাম : ৰাজু গোৱালা ঘৰ নং : ২০০ বয়স : 26 লিঙ্গ : মহিলা	641	1	PVW0136325	ফটো উপলব্ধ	নাম : চিতা মৰান স্বামীৰ নাম : অৰূপ মৰান ঘৰ নং : 1৬৪ বয়স : 34 লিঙ্গ : মহিলা	642	1	PVW0136739	ফটো উপলব্ধ	নাম : চালিা মুণ্ডা স্বামীৰ নাম : মনিৰাম মুণ্ডা ঘৰ নং : 1৮৫ বয়স : 36 লিঙ্গ : মহিলা
643	1	PVW0137810	ফটো উপলব্ধ	নাম : গনেশ কিশান পিতাৰ নাম : চুৰেশ কিশান ঘৰ নং : ২৩০ বয়স : 20 লিঙ্গ : পুৰুষ	644	1	PVW0138693	ফটো উপলব্ধ	নাম : সুস্মিতা গড় পিতাৰ নাম : দীপক গড় ঘৰ নং : 1৪৩ বয়স : 19 লিঙ্গ : মহিলা	645	1	PVW0140350	ফটো উপলব্ধ	নাম : আননশেত মুণ্ডা অন্যান্য : মনিৰাম মুণ্ডা ঘৰ নং : 1৮৫ বয়স : 29 লিঙ্গ : পুৰুষ
646	1	PVW0140574	ফটো উপলব্ধ	নাম : মনালিছা বৰাইক পিতাৰ নাম : মাৰ্চেল বৰাইক ঘৰ নং : 1৪৪ বয়স : 19 লিঙ্গ : মহিলা	647	1	PVW0142083	ফটো উপলব্ধ	নাম : দিবন্তি দেবী স্বামীৰ নাম : নিৰঞ্জন চৌধাৰী ঘৰ নং : 1৩৬ বয়স : 32 লিঙ্গ : মহিলা	648	1	PVW0142679	ফটো উপলব্ধ	নাম : জিতেন্দু প্ৰসাদ পিতাৰ নাম : ডিকিল কেৰী ঘৰ নং : ২৬৭ বয়স : 35 লিঙ্গ : পুৰুষ
649	1	PVW0144857	ফটো উপলব্ধ	নাম : চুকৰমনি মুণ্ডা মাতৃৰ নাম : মামনি মুড়া ঘৰ নং : 1৫২খ বয়স : 19 লিঙ্গ : মহিলা	650	1	PVW0145037	ফটো উপলব্ধ	নাম : বিশ্বাসি হেৰেঞ্জ পিতাৰ নাম : বোৱাচ হেৰেঞ্জ ঘৰ নং : 1৫২ক বয়স : 21 লিঙ্গ : মহিলা	651	1	PVW0146076	ফটো উপলব্ধ	নাম : বিশাল কন্দ পিতাৰ নাম : হৰেন কন্দ ঘৰ নং : 1৮০ বয়স : 19 লিঙ্গ : পুৰুষ
652	1	PVW0148908	ফটো উপলব্ধ	নাম : পূজা তামুৰিয়া স্বামীৰ নাম : দেৱৰাজ তামুৰিয়া ঘৰ নং : ২০২ বয়স : 20 লিঙ্গ : মহিলা	653	1	PVW0152892	ফটো উপলব্ধ	নাম : ৰতনি কিশান পিতাৰ নাম : চয়তু কিশান ঘৰ নং : 1৩1 বয়স : 27 লিঙ্গ : মহিলা	654	1	PVW0154419	ফটো উপলব্ধ	নাম : মানচি নেওগ মহন্ত স্বামীৰ নাম : সুপ্ৰভাত মহন্ত ঘৰ নং : 1৫৬ বয়স : 20 লিঙ্গ : মহিলা
655	1	PVW0157826	ফটো উপলব্ধ	নাম : আকাশ তামুৰিয়া মাতৃৰ নাম : ৰমন্তি তামুৰিয়া ঘৰ নং : ২৬৯খ বয়স : 23 লিঙ্গ : পুৰুষ	656	1	PVW0158410	ফটো উপলব্ধ	নাম : ৰাজ চয় মাতৃৰ নাম : দুলাৰি চয় ঘৰ নং : ১৫ইবি বয়স : 24 লিঙ্গ : পুৰুষ	657	1	PVW0160101	ফটো উপলব্ধ	নাম : মুকেশ কিশান মাতৃৰ নাম : চিলা কিশান ঘৰ নং : 1৩৯ বয়স : 22 লিঙ্গ : পুৰুষ
658	1	PVW0160382	ফটো উপলব্ধ	নাম : ৰুহিত গোৱালা পিতাৰ নাম : বিনোদ গোৱালা ঘৰ নং : 1৩৭ বয়স : 23 লিঙ্গ : পুৰুষ	659	1	PVW0162644	ফটো উপলব্ধ	নাম : চুলেমান হেৰেঞ্জ পিতাৰ নাম : বেঞ্জামিন হেৰেঞ্জ ঘৰ নং : 1৫০ বয়স : 21 লিঙ্গ : পুৰুষ	660	1	PVW0162784	ফটো উপলব্ধ	নাম : চামলাল খেলু কিশান পিতাৰ নাম : খেলু কিশান ঘৰ নং : 1৩1 বয়স : 35 লিঙ্গ : পুৰুষ
661	1	PVW0163907	ফটো উপলব্ধ	নাম : জন খাৰিয়া পিতাৰ নাম : চাম খাৰিয়া ঘৰ নং : 1২৮ বয়স : 20 লিঙ্গ : পুৰুষ	662	1	PVW0174011	ফটো উপলব্ধ	নাম : মাৰিয়াম মুণ্ডা প্ৰজা পিতাৰ নাম : চমৰী মুণ্ডা ঘৰ নং : 1৪৭ বয়স : 42 লিঙ্গ : মহিলা	663	1	PVW0174565	ফটো উপলব্ধ	নাম : চুলেমান মুণ্ডা পিতাৰ নাম : জোনা মুণ্ডা ঘৰ নং : 1৪৫ বয়স : 27 লিঙ্গ : পুৰুষ



664	1	PVW0180281
নাম : বিপ্লব মৰান পিতাৰ নাম: চন্দ্ৰ মৰান ঘৰ নং : ১৬৪ বয়স : 34 লিঙ্গ : পুৰুষ		
ফটো উপলব্ধ		

665	1	PVW0181339
নাম : নিউতন ভক্তা পিতাৰ নাম: ৰাজেশ ভক্তা ঘৰ নং : ২৫৭ বয়স : 25 লিঙ্গ : পুৰুষ		
ফটো উপলব্ধ		

666	1	PVW0181438
নাম : দিপালি ভক্তা পিতাৰ নাম: ৰাজেশ ভক্তা ঘৰ নং : ২৫৭ বয়স : 24 লিঙ্গ : মহিলা		
ফটো উপলব্ধ		

667	1	PVW0182568
নাম : বিৰ জাতাৰমা মাতৃৰ নাম: কল্পনা জাতাৰমা ঘৰ নং : ১৭৮খ বয়স : 18 লিঙ্গ : পুৰুষ		
ফটো উপলব্ধ		

668	1	PVW0185397
নাম : অনু গগৈ পিতাৰ নাম: কৃষ্ণ গগৈ ঘৰ নং : ১৫৪ বয়স : 20 লিঙ্গ : মহিলা		
ফটো উপলব্ধ		

669	1	PVW0185736
নাম : হেমাশ্ৰী মৰান নেওগ স্বামীৰ নাম: পৰেশ নেওগ ঘৰ নং : ১৫৩ বয়স : 22 লিঙ্গ : মহিলা		
ফটো উপলব্ধ		

670	1	PVW0194142
নাম : পাদ্ৰীশ প্ৰজা পিতাৰ নাম: ভেৰশা প্ৰজা ঘৰ নং : ১৪১ বয়স : 42 লিঙ্গ : পুৰুষ		
ফটো উপলব্ধ		

671	1	PVW0206805
নাম : অনিতা পাৰজা স্বামীৰ নাম: পাদ্ৰীশ পাৰজা ঘৰ নং : ১৪১ বয়স : 30 লিঙ্গ : মহিলা		
ফটো উপলব্ধ		

672	1	PVW0224014
নাম : বিকুল বালিক পিতাৰ নাম: বাদল বালিক ঘৰ নং : ১৫৮ বয়স : 28 লিঙ্গ : পুৰুষ		
ফটো উপলব্ধ		

673	1	CCY2242082
নাম : নীলিমা তিকী পিতাৰ নাম: আলবিছ তিকী ঘৰ নং : ১৭২ বয়স : 37 লিঙ্গ : মহিলা		
ফটো উপলব্ধ		

674	1	DRH0357533
নাম : ৰীমামনি মৰাণ পিতাৰ নাম: ঘৰ নং : ১৫৬ বয়স : 27 লিঙ্গ : মহিলা		
ফটো উপলব্ধ		



ভোটাৰৰ সাৰাংশ

A) ভোটাৰৰ সংখ্যা

	তালিকাৰ প্ৰকাৰ	তালিকাৰ চিনাক্তকৰণ	ভোটাৰৰ সংখ্যা							
			পুৰুষ	মহিলা	৩য় লিঙ্গ	মুঠ				
I	মূল তালিকা	মূল তালিকা	বিশেষ সংশোধন, 2026 চনৰ পূৰ্বৰ 2025 চনৰ মূল তালিকাৰ লগত থকা সংযোজন সমূহ একত্ৰিতকৰণ কৰা তালিকা।				304	329	0	633
II	যোগ তালিকা	পৰিপূৰক 1	বিশেষ সংক্ষিপ্ত সংশোধন, 2026				21	20	0	41
		পৰিপূৰক 2	অনবিচ্ছিন্ন সংশোধন 2026				0	0	0	0
		মুঠ					21	20	0	41
III	বিয়োজন তালিকা	পৰিপূৰক 1	বিশেষ সংক্ষিপ্ত সংশোধন, 2026				11	14	0	25
		পৰিপূৰক 2	অনবিচ্ছিন্ন সংশোধন 2026				4	4	0	8
		মুঠ					15	18	0	33
IV	লিংগ ক্ষেত্ৰত পৰিবৰ্তনৰ বাবে পাৰ্থক্য						0	0	0	0
এই সংশোধনৰ পিছত ভোটাৰ তালিকাত ভোটাৰৰ মুঠ সংখ্যা (I+II-III+IV)						310	331	0	641	

B) শুধৰনীৰ সংখ্যা

তালিকাৰ প্ৰকাৰ	তালিকাৰ চিনাক্তকৰণ	শুধৰনীৰ সংখ্যা
পৰিপূৰক 1	বিশেষ সংক্ষিপ্ত সংশোধন, 2026	52
পৰিপূৰক 2	অনবিচ্ছিন্ন সংশোধন 2026	1
	মুঠ	53

নিৰ্বাচক পঞ্জীয়ন বিষয়াৰ স্বাক্ষৰ

E-মৃত, S-স্থানান্তৰিত/ বাসস্থান পৰিবৰ্তন, R-প্ৰতিলিপি, M-নিখোজ, Q-অযোগ্য