



ভোটাৰ তালিকা 2026 S03 অসম

বিধানসভা সমষ্টিৰ নম্বৰ, নাম আৰু সংৰক্ষণৰ স্থিতি : 82 - ডুমডুমা (সাধাৰণ)		খণ্ড নং : 15			
এই বিধানসভা সমষ্টিত কোন সংসদীয় সমষ্টিৰ অন্তৰ্গত তাৰ নম্বৰ, নাম আৰু সংৰক্ষণ স্থিতি : 12 - লক্ষীমপুৰ (সাধাৰণ)					
1. সংশোধনৰ বিৱৰণ					
সংশোধনৰ বছৰ	2026	তালিকাৰ চিনাক্তকৰণ			
ভিত্তি তাৰিখ	01-04-2026	বিশেষ সংশোধন, 2026 চনৰ পূৰ্বৰ 2025 চনৰ মূল তালিকাৰ লগত থকা সংযোজন সমূহ একত্ৰিতকৰণ কৰা তালিকা।			
সংশোধনৰ প্ৰকাৰ	বিশেষ সংশোধন 2026				
প্ৰকাশনৰ তাৰিখ	23-03-2026				
2. খণ্ড আৰু ভোটগ্ৰহন কেন্দ্ৰৰ বিৱৰণ					
খণ্ডৰ অন্তৰ্গত এলেকা সমূহৰ নম্বৰ আৰু নাম					
1-5 নং লাইন	মূল চহৰ/গাওঁ : বৃপাই টি ই				
2-প্ৰজা লাইন	ৱাৰ্ড নং :				
3-৬ নং পুৰনা লাইন	ডাকঘৰ : বৃপাই ছাইডিং				
	পুলিচ থানা : বাঘজান				
	ব্লক : ডুমডুমা				
	ৰাজহ চক্ৰ : ডুমডুমা				
	জিলা : তিনিচুকীয়া				
	পিনকোড : 786153				
3. ভোটগ্ৰহন কেন্দ্ৰৰ বিৱৰণ					
ভোটগ্ৰহন কেন্দ্ৰৰ নম্বৰ আৰু নাম :		ভোটগ্ৰহন কেন্দ্ৰৰ প্ৰকাৰ (পুৰুষ/মহিলা/সাধাৰণ)		সাধাৰণ	
15 - বৃপাই টি. ই. ষ্টাফ ক্লাব (সোঁফাল)		খণ্ডৰ অন্তৰ্গত সহায়ক ভোটগ্ৰহন কেন্দ্ৰৰ সংখ্যা :		0	
ভোটগ্ৰহন কেন্দ্ৰৰ ঠিকনা :					
বৃপাই টি. ই. ষ্টাফ ক্লাব, কোঠালি নং ১, বৃপাই টি ই, ডাকঘৰ - বৃপাই চাইডিং, থানা- ডুমডুমা, জিলা- তিনিচুকীয়া, পিন- ৭৮৬১৫৩					
4. ভোটাৰৰ সংখ্যা					
আৰম্ভনি ক্ৰমিক নং	শেষ ক্ৰমিক নং	মুঠ ভোটাৰ			
		পুৰুষ	মহিলা	৩য় লিঙ্গ	মুঠ
1	611	228	336	0	564

নিৰ্বাচক পঞ্জীয়ন বিষয়াৰ স্বাক্ষৰ



Nazri Naksha



Google Map View

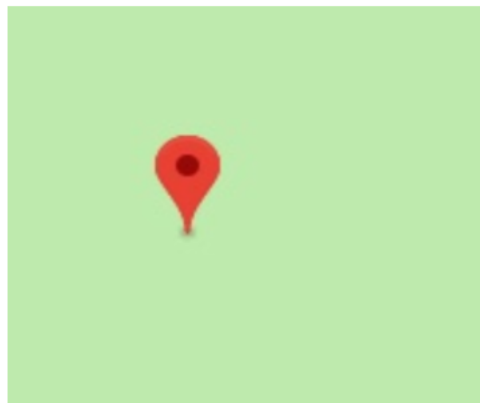

Polling Station Building Front View



ভোটগ্ৰহন কেন্দ্ৰৰ সন্মুখৰ দৃশ্য



Cad View

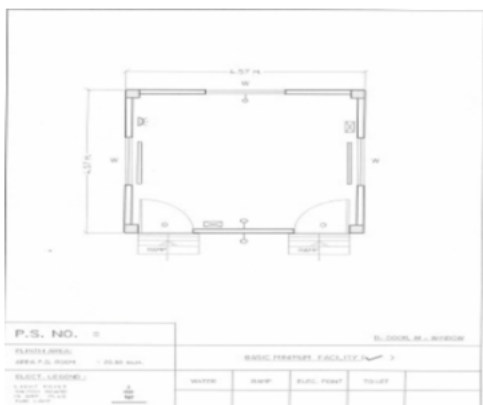

Key MAP View

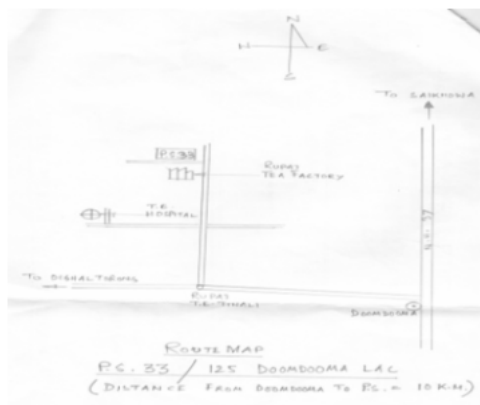



1 নাম : পিংকী গোড স্বামীৰ নাম: বিজয় গোৱালা ঘৰ নং : 00 বয়স : 22 লিঙ্গ : মহিলা	PVV0077933 ফটো উপলব্ধ	2 নাম : নৰেশ বন্ধু পিতাৰ নাম: বন্ধু ঘৰ নং : 36 বয়স : 67 লিঙ্গ : পুৰুষ	PVV0080465 ফটো উপলব্ধ	3 নাম : আশিক তাঁতী পিতাৰ নাম: তুলন তাঁতী ঘৰ নং : 46 বয়স : 25 লিঙ্গ : পুৰুষ	PVV0092742 ফটো উপলব্ধ
4 নাম : বৃন্দা তাঁতী পিতাৰ নাম: দুকালু তাঁতী ঘৰ নং : 56 বয়স : 40 লিঙ্গ : পুৰুষ	FVC1457894 ফটো উপলব্ধ	5 নাম : কৃষ্ণ ভৰত পিতাৰ নাম: ভৰত তাঁতী ঘৰ নং : 113 বয়স : 30 লিঙ্গ : পুৰুষ	FVC0254094 ফটো উপলব্ধ	6 নাম : উজ্জল গড পিতাৰ নাম: অমৰনাথ গড ঘৰ নং : 115 বয়স : 35 লিঙ্গ : পুৰুষ	FVC3038413 ফটো উপলব্ধ
7 নাম : ৰবিনা গড স্বামীৰ নাম: দুৰ্বৰাজ গড ঘৰ নং : 115 বয়স : 30 লিঙ্গ : মহিলা	FVC0372839 ফটো উপলব্ধ	8 নাম : অমৰনাথ ৰঞ্জিত পিতাৰ নাম: ৰঞ্জিত গড ঘৰ নং : 115 বয়স : 71 লিঙ্গ : পুৰুষ	FVC3034568 ফটো উপলব্ধ	9 নাম : ৰেণুকা ভূলা স্বামীৰ নাম: ভূলা গড ঘৰ নং : 115 বয়স : 68 লিঙ্গ : মহিলা	FVC3034579 ফটো উপলব্ধ
10 নাম : দিননাথ গড পিতাৰ নাম: ৰঞ্জিত ঘৰ নং : 115 বয়স : 63 লিঙ্গ : পুৰুষ	FVC3034580 ফটো উপলব্ধ	11 নাম : প্ৰিয়াংকা গোড পিতাৰ নাম: অমৰনাথ গোড ঘৰ নং : 115 বয়স : 39 লিঙ্গ : মহিলা	FVC3034591 ফটো উপলব্ধ	12 নাম : কুমুপিতা পিতাৰ নাম: পিতা ঘৰ নং : 116 বয়স : 70 লিঙ্গ : পুৰুষ	FVC3034604 ফটো উপলব্ধ
13 নাম : নমী কৰম স্বামীৰ নাম: মিন্টু ঘৰ নং : 119 বয়স : 59 লিঙ্গ : মহিলা	FVC3034637 ফটো উপলব্ধ	14 নাম : চংগীতা গোৱালা পিতাৰ নাম: নমি কৰন ঘৰ নং : 117 বয়স : 36 লিঙ্গ : মহিলা	FVC0367532 ফটো উপলব্ধ	15 নাম : ৰামনাথ গোৱালা পিতাৰ নাম: মিন্টু গোৱালা ঘৰ নং : 119 বয়স : 33 লিঙ্গ : পুৰুষ	FVC3038537 ফটো উপলব্ধ
16 নাম : মণিকা গোৱালা স্বামীৰ নাম: ৰামনাথ গোৱালা ঘৰ নং : 117 বয়স : 29 লিঙ্গ : মহিলা	FVC0371575 ফটো উপলব্ধ	17 নাম : চুকেন্দ গোৱালা পিতাৰ নাম: মিন্টু কৰম ঘৰ নং : 119 বয়স : 27 লিঙ্গ : পুৰুষ	FVC0132365 ফটো উপলব্ধ	18 নাম : মুকন্দৰ গোৱালা মাতৃৰ নাম: নমী কৰম ঘৰ নং : 117 বয়স : 27 লিঙ্গ : পুৰুষ	FVC0371583 ফটো উপলব্ধ
19 নাম : অনিমা গোৱালা মাতৃৰ নাম: নমী কৰম ঘৰ নং : 117 বয়স : 27 লিঙ্গ : মহিলা	FVC0372094 ফটো উপলব্ধ	20 নাম : নীৰা সম্বাৰ স্বামীৰ নাম: সম্বাৰু তাঁতী ঘৰ নং : 119 বয়স : 59 লিঙ্গ : মহিলা	FVC3034660 ফটো উপলব্ধ	21 নাম : অনিল প্ৰেম পিতাৰ নাম: প্ৰেমলীলী ঘৰ নং : 119 বয়স : 40 লিঙ্গ : পুৰুষ	FVC3034671 ফটো উপলব্ধ
22 নাম : ৰিতা প্ৰেম স্বামীৰ নাম: অনিল তাঁতী ঘৰ নং : 119 বয়স : 36 লিঙ্গ : মহিলা	FVC3034682 ফটো উপলব্ধ	23 নাম : অনীতা প্ৰেম ভূজীত পিতাৰ নাম: প্ৰেম তাতি ঘৰ নং : 119 বয়স : 36 লিঙ্গ : মহিলা	FVC3038491 ফটো উপলব্ধ	24 নাম : ব্ৰিনদিয়া সম্বাৰ স্বামীৰ নাম: বিদেশ্বৰ ঘৰ নং : 120 বয়স : 56 লিঙ্গ : মহিলা	FVC3034693 ফটো উপলব্ধ
25 নাম : অঞ্জলি বিৰেন মাতৃৰ নাম: বৃন্দা চম্বাৰী ঘৰ নং : 120 বয়স : 36 লিঙ্গ : মহিলা	FVC0132332 ফটো উপলব্ধ	26 নাম : সঙ্গীতা বিৰেন মাতৃৰ নাম: বৃন্দা চম্বাৰী ঘৰ নং : 120 বয়স : 27 লিঙ্গ : মহিলা	FVC1432004 ফটো উপলব্ধ	27 নাম : শংকৰ চিন্তামণি পিতাৰ নাম: চিন্তামণি ঘৰ নং : 121 বয়স : 59 লিঙ্গ : পুৰুষ	FVC3034706 ফটো উপলব্ধ
28 নাম : মামণি সম্বাৰ স্বামীৰ নাম: সম্বাৰু তাঁতী ঘৰ নং : 121 বয়স : 57 লিঙ্গ : মহিলা	FVC3034717 ফটো উপলব্ধ	29 নাম : বিকী তাঁতী পিতাৰ নাম: শংকৰ তাঁতী ঘৰ নং : 121 বয়স : 35 লিঙ্গ : পুৰুষ	FVC3038446 ফটো উপলব্ধ	30 নাম : চুৰেন তাঁতী পিতাৰ নাম: শংকৰ তাঁতী ঘৰ নং : 121 বয়স : 32 লিঙ্গ : পুৰুষ	FVC0367300 ফটো উপলব্ধ



31 নাম : চিৰা তাঁতী পিতাৰ নাম: শংকৰ তাঁতী ঘৰ নং : 121 বয়স : 31 লিঙ্গ : পুৰুষ	FVC0014845 ফটো উপলব্ধ	32 নাম : কল্পনা শংকৰ পিতাৰ নাম: শংকৰ তাঁতী ঘৰ নং : 121 বয়স : 31 লিঙ্গ : মহিলা	FVC0372151 ফটো উপলব্ধ	33 নাম : অনামিকা তাঁতী স্বামীৰ নাম: বিকি তাঁতী ঘৰ নং : 121 বয়স : 23 লিঙ্গ : মহিলা	PVW0099507 ফটো উপলব্ধ
34 নাম : আচম্মান ভগত পিতাৰ নাম: ভগত ঘৰ নং : 122 বয়স : 70 লিঙ্গ : পুৰুষ	FVC3034728 ফটো উপলব্ধ	35 নাম : বুচন্দা ভগত স্বামীৰ নাম: ৰাজু ঘৰ নং : 122 বয়স : 51 লিঙ্গ : মহিলা	FVC3034740 ফটো উপলব্ধ	36 নাম : অমিত তাঁতী পিতাৰ নাম: ৰাজু ভগত ঘৰ নং : 122 বয়স : 29 লিঙ্গ : পুৰুষ	FVC0254052 ফটো উপলব্ধ
37 নাম : বীৰুপা ৰাজু মাতৃৰ নাম: ৰূপচাঁদ ভগত ঘৰ নং : 122 বয়স : 22 লিঙ্গ : মহিলা	FVC4615142 ফটো উপলব্ধ	38 নাম : বেণু সোনাৰ স্বামীৰ নাম: গৌতম সোনাৰ ঘৰ নং : 128 বয়স : 37 লিঙ্গ : মহিলা	FVC1603118 ফটো উপলব্ধ	39 নাম : অমিনা নৰেশ পিতাৰ নাম: নৰেশ বন্ধু ঘৰ নং : 128 বয়স : 35 লিঙ্গ : মহিলা	FVC0015438 ফটো উপলব্ধ
40 নাম : নিলেশ্বৰ নায়ক পিতাৰ নাম: নৰেশ নায়ক ঘৰ নং : 124 বয়স : 27 লিঙ্গ : পুৰুষ	FVC0365163 ফটো উপলব্ধ	41 নাম : মামণী নায়ক স্বামীৰ নাম: নিলেশ্বৰ নায়ক ঘৰ নং : 124 বয়স : 27 লিঙ্গ : মহিলা	FVC0370742 ফটো উপলব্ধ	42 নাম : জলেনদৰ ঘেনু পিতাৰ নাম: ঘেনু ঘৰ নং : 125 বয়স : 51 লিঙ্গ : পুৰুষ	FVC3034795 ফটো উপলব্ধ
43 নাম : চিমা জলেনদৰ স্বামীৰ নাম: জলেনদৰ ঘেনু ঘৰ নং : 125 বয়স : 48 লিঙ্গ : মহিলা	FVC3034808 ফটো উপলব্ধ	44 নাম : আকাশী তাঁতি পিতাৰ নাম: আকিল তাঁতি ঘৰ নং : 125 বয়স : 32 লিঙ্গ : মহিলা	FVC1432020 ফটো উপলব্ধ	45 নাম : উদয় সোনাৰ পিতাৰ নাম: জলন্ধৰ সোনাৰ ঘৰ নং : 125 বয়স : 27 লিঙ্গ : পুৰুষ	FVC0254474 ফটো উপলব্ধ
46 নাম : উগেশ্বৰ সনাৰ পিতাৰ নাম: জলেন্দ্র গেনু ঘৰ নং : 125 বয়স : 23 লিঙ্গ : পুৰুষ	FVC0505990 ফটো উপলব্ধ	E 47 নাম : বেণু ৰামদাস পিতাৰ নাম: ৰামদাস ঘৰ নং : 126 বয়স : 74 লিঙ্গ : পুৰুষ	FVC3034819 ফটো উপলব্ধ	E 48 নাম : শান্তী তাঁতি স্বামীৰ নাম: বেণু ঘৰ নং : 126 বয়স : 71 লিঙ্গ : মহিলা	FVC3034820 ফটো উপলব্ধ
49 নাম : অজয় গোপাল পিতাৰ নাম: গোপাল চুনাৰ ঘৰ নং : 126 বয়স : 60 লিঙ্গ : পুৰুষ	FVC0506071 ফটো উপলব্ধ	50 নাম : হৰিহৰ তাঁতী পিতাৰ নাম: বেণু তাঁতি ঘৰ নং : 126 বয়স : 43 লিঙ্গ : পুৰুষ	FVC3034831 ফটো উপলব্ধ	51 নাম : বিনিতা সোনা স্বামীৰ নাম: হৰিহৰ তাঁতী ঘৰ নং : 126 বয়স : 35 লিঙ্গ : মহিলা	FVC3034842 ফটো উপলব্ধ
52 নাম : সাবিত্ৰী ৰমেশ স্বামীৰ নাম: পবিত্ৰ ঘৰ নং : 129 বয়স : 49 লিঙ্গ : মহিলা	FVC3034864 ফটো উপলব্ধ	53 নাম : বিকি তাঁতী পিতাৰ নাম: পবিত্ৰ ৰমেশ ঘৰ নং : 129 বয়স : 34 লিঙ্গ : পুৰুষ	FVC0016907 ফটো উপলব্ধ	54 নাম : দীৰ্ঘজলি তাঁতী স্বামীৰ নাম: বিকি তাঁতী ঘৰ নং : 127 বয়স : 34 লিঙ্গ : মহিলা	FVC0366393 ফটো উপলব্ধ
55 নাম : দিচতান তাঁতী পিতাৰ নাম: পবিত্ৰ ৰামে ঘৰ নং : 127 বয়স : 29 লিঙ্গ : পুৰুষ	FVC0371732 ফটো উপলব্ধ	56 নাম : বীৰোশমোনী তাঁতি স্বামীৰ নাম: দিবন তাঁতি ঘৰ নং : 127 বয়স : 26 লিঙ্গ : মহিলা	FVC1451947 ফটো উপলব্ধ	57 নাম : ভাপচন পাকলু পিতাৰ নাম: পাকলু সোনাৰ ঘৰ নং : 128 বয়স : 53 লিঙ্গ : পুৰুষ	FVC3034875 ফটো উপলব্ধ
58 নাম : ৰেলচন সোণাৰ পিতাৰ নাম: ভাপচন পাকলু ঘৰ নং : 128 বয়স : 33 লিঙ্গ : পুৰুষ	FVC0017277 ফটো উপলব্ধ	59 নাম : বচন্তী নায়ক পিতাৰ নাম: নৰেশ বন্ধু ঘৰ নং : 128 বয়স : 31 লিঙ্গ : মহিলা	FVC0017509 ফটো উপলব্ধ	60 নাম : লক্ষী নায়ক পিতাৰ নাম: নৰেশ বন্ধু ঘৰ নং : 128 বয়স : 28 লিঙ্গ : মহিলা	FVC0017566 ফটো উপলব্ধ



<p>61</p> <p>FVC1432012</p> <p>নাম : অমিনা সোনাৰ পিতাৰ নাম: বাপসিন সোনাৰ ঘৰ নং : 128 বয়স : 28 লিঙ্গ : মহিলা</p> <p>ফটো উপলব্ধ</p>	<p>62</p> <p>FVC3034886</p> <p>নাম : চন্দ্রকলা স্বামীৰ নাম: নিতাই ঘৰ নং : 125 বয়স : 62 লিঙ্গ : মহিলা</p> <p>ফটো উপলব্ধ</p>	<p>63</p> <p>FVC4568069</p> <p>নাম : কল্পনা নিতাই স্বামীৰ নাম: লেফটেনেণ্ট সঞ্জীৱ টোহোলা ঘৰ নং : 129 বয়স : 52 লিঙ্গ : মহিলা</p> <p>ফটো উপলব্ধ</p>
<p>64</p> <p>FVC3034900</p> <p>নাম : তুলা ৰামে স্বামীৰ নাম: দয়ালু ঘৰ নং : 130 বয়স : 79 লিঙ্গ : মহিলা</p> <p>ফটো উপলব্ধ</p>	<p>65</p> <p>FVC3034911</p> <p>নাম : মোহিতৰাম দীলো পিতাৰ নাম: দীলো তাতি ঘৰ নং : 130 বয়স : 59 লিঙ্গ : পুৰুষ</p> <p>ফটো উপলব্ধ</p>	<p>66</p> <p>FVC0506105</p> <p>নাম : চৰ্বিনা বিজয় পিতাৰ নাম: বিজয় চুনাৰ ঘৰ নং : 130 বয়স : 35 লিঙ্গ : মহিলা</p> <p>ফটো উপলব্ধ</p>
<p>67</p> <p>FVC3038504</p> <p>নাম : চাজন তাঁতী পিতাৰ নাম: মসীতৰাম দেয়াল ঘৰ নং : 130 বয়স : 32 লিঙ্গ : পুৰুষ</p> <p>ফটো উপলব্ধ</p>	<p>68</p> <p>FVC0505909</p> <p>নাম : কৰন কুমাৰ পিতাৰ নাম: মহিতৰাম কুমাৰ ঘৰ নং : 130 বয়স : 24 লিঙ্গ : পুৰুষ</p> <p>ফটো উপলব্ধ</p>	<p>69</p> <p>FVC3034966</p> <p>নাম : গোপী তিৰ্বা পিতাৰ নাম: তিৰ্বা ঘৰ নং : 132 বয়স : 52 লিঙ্গ : পুৰুষ</p> <p>ফটো উপলব্ধ</p>
<p>70</p> <p>FVC3034977</p> <p>নাম : সাকিন তাঁতি পিতাৰ নাম: নিৰাশ ঘৰ নং : 138 বয়স : 53 লিঙ্গ : পুৰুষ</p> <p>ফটো উপলব্ধ</p>	<p>71</p> <p>FVC3034988</p> <p>নাম : দুৰ্গামণি ভিৰ স্বামীৰ নাম: সচীন ঘৰ নং : 138 বয়স : 49 লিঙ্গ : মহিলা</p> <p>ফটো উপলব্ধ</p>	<p>72</p> <p>FVC3035005</p> <p>নাম : চৰবাৰী তাঁতি স্বামীৰ নাম: পিট তাঁতি ঘৰ নং : 135 বয়স : 58 লিঙ্গ : মহিলা</p> <p>ফটো উপলব্ধ</p>
<p>73</p> <p>FVC4575742</p> <p>নাম : দুৰ্গা মনি পবিন মাতৃৰ নাম: সাৰবোৰী তাঁতি ঘৰ নং : 135 বয়স : 27 লিঙ্গ : মহিলা</p> <p>ফটো উপলব্ধ</p>	<p>74</p> <p>FVC3035049</p> <p>নাম : গিতা মশি পিতাৰ নাম: দেবে ঘৰ নং : 136 বয়স : 49 লিঙ্গ : মহিলা</p> <p>ফটো উপলব্ধ</p>	<p>75</p> <p>FVC3035050</p> <p>নাম : বীনা তাঁতি স্বামীৰ নাম: দেবে ঘৰ নং : 136 বয়স : 47 লিঙ্গ : মহিলা</p> <p>ফটো উপলব্ধ</p>
<p>76</p> <p>FVC0505875</p> <p>নাম : দিলন তাঁতি মাতৃৰ নাম: গীতা মাঝি ঘৰ নং : 136 বয়স : 24 লিঙ্গ : পুৰুষ</p> <p>ফটো উপলব্ধ</p>	<p>77</p> <p>FVC3035083</p> <p>নাম : মতী তাঁতি পিতাৰ নাম: চানু ঘৰ নং : 138 বয়স : 58 লিঙ্গ : পুৰুষ</p> <p>ফটো উপলব্ধ</p>	<p>78</p> <p>FVC3035094</p> <p>নাম : লাৱতী তাঁতি স্বামীৰ নাম: মতী ঘৰ নং : 138 বয়স : 54 লিঙ্গ : মহিলা</p> <p>ফটো উপলব্ধ</p>
<p>79</p> <p>FVC0371724</p> <p>নাম : জগেন তাঁতী পিতাৰ নাম: মতী তাঁতী ঘৰ নং : 138 বয়স : 29 লিঙ্গ : পুৰুষ</p> <p>ফটো উপলব্ধ</p>	<p>80</p> <p>FVC3035118</p> <p>নাম : শান্তনা চিনো স্বামীৰ নাম: জইসিং ঘৰ নং : 139 বয়স : 57 লিঙ্গ : মহিলা</p> <p>ফটো উপলব্ধ</p>	<p>81</p> <p>FVC4554101</p> <p>নাম : জয়সিং চিনু পিতাৰ নাম: লেট চিনু তাঁতি ঘৰ নং : 139 বয়স : 55 লিঙ্গ : পুৰুষ</p> <p>ফটো উপলব্ধ</p>
<p>82</p> <p>FVC3038480</p> <p>নাম : অনিমা জয়সিংহ পিতাৰ নাম: জয়সিং তাঁতী ঘৰ নং : 139 বয়স : 39 লিঙ্গ : মহিলা</p> <p>ফটো উপলব্ধ</p>	<p>83</p> <p>FVC3038457</p> <p>নাম : অমৰ তাঁতী পিতাৰ নাম: জয়সিং তাঁতী ঘৰ নং : 139 বয়স : 36 লিঙ্গ : পুৰুষ</p> <p>ফটো উপলব্ধ</p>	<p>84</p> <p>PVW0053496</p> <p>নাম : সালু কল্লো স্বামীৰ নাম: মকৰম তাঁতী ঘৰ নং : 139 বয়স : 36 লিঙ্গ : মহিলা</p> <p>ফটো উপলব্ধ</p>
<p>85</p> <p>FVC0022889</p> <p>নাম : চমৰ তাতী পিতাৰ নাম: জয়সিং তাতী ঘৰ নং : 139 বয়স : 34 লিঙ্গ : পুৰুষ</p> <p>ফটো উপলব্ধ</p>	<p>86</p> <p>FVC0368100</p> <p>নাম : অনীমা জয়সিং স্বামীৰ নাম: অমৰ তাতী ঘৰ নং : 139 বয়স : 29 লিঙ্গ : মহিলা</p> <p>ফটো উপলব্ধ</p>	<p>87</p> <p>FVC0373449</p> <p>নাম : চম্বাৰী মড়া স্বামীৰ নাম: গংগা তিৰ্বা ঘৰ নং : 140 বয়স : 34 লিঙ্গ : মহিলা</p> <p>ফটো উপলব্ধ</p>
<p>88</p> <p>FVC3035129</p> <p>নাম : গংগা ছিৰবা পিতাৰ নাম: টিৰবা ঘৰ নং : 180 বয়স : 53 লিঙ্গ : পুৰুষ</p> <p>ফটো উপলব্ধ</p>	<p>89</p> <p>FVC3035163</p> <p>নাম : তাৰাবতী গোপাল স্বামীৰ নাম: পদু ঘৰ নং : 181 বয়স : 54 লিঙ্গ : মহিলা</p> <p>ফটো উপলব্ধ</p>	<p>90</p> <p>FVC0024737</p> <p>নাম : অজয় তাতী মাতৃৰ নাম: ধনমতি তাতী ঘৰ নং : 182 বয়স : 35 লিঙ্গ : পুৰুষ</p> <p>ফটো উপলব্ধ</p>



91 নাম : বানী তাঁতী মাতৃৰ নাম: জনমতি তাঁতী ঘৰ নং : 142 ক বয়স : 29 লিঙ্গ : মহিলা	FVC0371708 ফটো উপলব্ধ	E 92 নাম : চুমি তাঁতী স্বামীৰ নাম: প্ৰিয়না ঘৰ নং : 182 ক বয়স : 66 লিঙ্গ : মহিলা	FVC3035210 ফটো উপলব্ধ	93 নাম : বিদেশী সধা পিতাৰ নাম: বিদেশী চুদু ঘৰ নং : 183 বয়স : 30 লিঙ্গ : পুৰুষ	FVC0025247 ফটো উপলব্ধ
94 নাম : সঞ্জমনী মাহাত স্বামীৰ নাম: দিগম্বৰ মাহাত ঘৰ নং : 143 বয়স : 27 লিঙ্গ : মহিলা	FVC0366724 ফটো উপলব্ধ	95 নাম : কৃষ্ণ মাহাত পিতাৰ নাম: বেদেশী চুধু ঘৰ নং : 143 ক বয়স : 30 লিঙ্গ : পুৰুষ	FVC0254441 ফটো উপলব্ধ	96 নাম : ৰূপালী কৃষ্ণ স্বামীৰ নাম: বেনু ঘৰ নং : 183 ক বয়স : 61 লিঙ্গ : মহিলা	FVC3035265 ফটো উপলব্ধ
97 নাম : বিদেশী সধা পিতাৰ নাম: সধা তংগা ঘৰ নং : 183 ক বয়স : 53 লিঙ্গ : পুৰুষ	FVC3035232 ফটো উপলব্ধ	98 নাম : সুখেশ্বৰী হুগ্ৰ স্বামীৰ নাম: বিদেশী ঘৰ নং : 183 ক বয়স : 51 লিঙ্গ : মহিলা	FVC3035243 ফটো উপলব্ধ	99 নাম : মালিকা তাঁতি স্বামীৰ নাম: কপিল ঘৰ নং : 185 বয়স : 46 লিঙ্গ : মহিলা	FVC3035287 ফটো উপলব্ধ
100 নাম : সৰস্বতী তাঁতি স্বামীৰ নাম: বনু ঘৰ নং : 186 বয়স : 48 লিঙ্গ : মহিলা	FVC3035301 ফটো উপলব্ধ	101 নাম : কামান্দু তাঁতী মাতৃৰ নাম: স্বৰস্বতী লালমন ঘৰ নং : 186 বয়স : 38 লিঙ্গ : পুৰুষ	FVC1603107 ফটো উপলব্ধ	102 নাম : নিৰ্মলা তাঁতী স্বামীৰ নাম: পৰমা তাঁতী ঘৰ নং : 186 বয়স : 35 লিঙ্গ : মহিলা	FVC1603174 ফটো উপলব্ধ
103 নাম : দীনেশ গুন মাতৃৰ নাম: সৰস্বতী তাঁতী ঘৰ নং : 146 বয়স : 23 লিঙ্গ : পুৰুষ	FVC4563490 ফটো উপলব্ধ	104 নাম : ৰাজেশ নায়ক পিতাৰ নাম: মেঘু ঘৰ নং : 189 বয়স : 52 লিঙ্গ : পুৰুষ	FVC3035312 ফটো উপলব্ধ	105 নাম : মীনা মেঘু স্বামীৰ নাম: ৰাজেশ ঘৰ নং : 189 বয়স : 51 লিঙ্গ : মহিলা	FVC3035323 ফটো উপলব্ধ
106 নাম : আৰকিত নাৰায়ণ পিতাৰ নাম: নাৰায়ণ ঘৰ নং : 188 বয়স : 57 লিঙ্গ : পুৰুষ	FVC3035334 ফটো উপলব্ধ	107 নাম : লক্ষী হুছেইন স্বামীৰ নাম: আৰকিত ঘৰ নং : 188 বয়স : 53 লিঙ্গ : মহিলা	FVC3035345 ফটো উপলব্ধ	108 নাম : জ্যোতি সোনাৰ পিতাৰ নাম: আকিত নাৰায়ণ ঘৰ নং : 188 বয়স : 30 লিঙ্গ : মহিলা	FVC1603209 ফটো উপলব্ধ
109 নাম : মতিলাল তাঁতী পিতাৰ নাম: চম্বাৰু তাঁতী ঘৰ নং : 150 বয়স : 54 লিঙ্গ : পুৰুষ	FVC3035378 ফটো উপলব্ধ	110 নাম : সুহাগমোনী জুনু স্বামীৰ নাম: জুনু কাৰ্দু ঘৰ নং : 150 বয়স : 48 লিঙ্গ : মহিলা	FVC3035389 ফটো উপলব্ধ	111 নাম : প্ৰীতি চুনাৰ পিতাৰ নাম: মতিলাল চুনাৰ ঘৰ নং : 150 বয়স : 26 লিঙ্গ : মহিলা	FVC0506121 ফটো উপলব্ধ
112 নাম : জুলি তাঁতি পিতাৰ নাম: মতিলাল তাঁতি ঘৰ নং : 150 বয়স : 24 লিঙ্গ : মহিলা	FVC0506048 ফটো উপলব্ধ	113 নাম : ৰীতাই হৰি পিতাৰ নাম: হৰি ঘৰ নং : 151 বয়স : 56 লিঙ্গ : পুৰুষ	FVC3035390 ফটো উপলব্ধ	114 নাম : বিনা চম্বাৰু স্বামীৰ নাম: ৰীতাই ঘৰ নং : 151 বয়স : 49 লিঙ্গ : মহিলা	FVC3035414 ফটো উপলব্ধ
115 নাম : পঞ্চম ৰিতাই পিতাৰ নাম: ৰিতাই হৰি ঘৰ নং : 151 বয়স : 31 লিঙ্গ : পুৰুষ	FVC1603221 ফটো উপলব্ধ	116 নাম : আদিত্য জাল পিতাৰ নাম: ৰিতাই জাল ঘৰ নং : 151 বয়স : 30 লিঙ্গ : পুৰুষ	FVC0368266 ফটো উপলব্ধ	117 নাম : মতিৰাম ভক্তি পিতাৰ নাম: ভক্তি ঘৰ নং : 152 ক বয়স : 43 লিঙ্গ : পুৰুষ	FVC3035425 ফটো উপলব্ধ
118 নাম : বুকমণি ভক্তী স্বামীৰ নাম: মতিৰাম ঘৰ নং : 152 ক বয়স : 40 লিঙ্গ : মহিলা	FVC3035436 ফটো উপলব্ধ	119 নাম : মনু কান্দু পিতাৰ নাম: কান্দু ঘৰ নং : 153 বয়স : 42 লিঙ্গ : পুৰুষ	FVC3035458 ফটো উপলব্ধ	120 নাম : জয়ন্তী দয়া স্বামীৰ নাম: দয়া ঘৰ নং : 153 বয়স : 40 লিঙ্গ : মহিলা	FVC3035469 ফটো উপলব্ধ



121 নাম : নিচল খৈৰা পিতাৰ নাম: মনু কান্দ ঘৰ নং : 153 বয়স : 25 লিঙ্গ : পুৰুষ	FVC0372110 ফটো উপলব্ধ	122 নাম : দীনেশ অৰ্জুন পিতাৰ নাম: অৰ্জুন ঘৰ নং : 158 বয়স : 42 লিঙ্গ : পুৰুষ	FVC3035470 ফটো উপলব্ধ	123 নাম : দশমি নাগ স্বামীৰ নাম: দীনেশ ঘৰ নং : 158 বয়স : 40 লিঙ্গ : মহিলা	FVC3035481 ফটো উপলব্ধ
124 নাম : দেৱন্তী নাগ পিতাৰ নাম: দীনেশ নাগ ঘৰ নং : 154 বয়স : 26 লিঙ্গ : মহিলা	FVC0506253 ফটো উপলব্ধ	125 নাম : ৰিতিক নাগ পিতাৰ নাম: দীনেশ নাগ ঘৰ নং : 154 বয়স : 23 লিঙ্গ : পুৰুষ	FVC0505842 ফটো উপলব্ধ	126 নাম : চুকেশ্বৰী তাতি পিতাৰ নাম: বলিষ্ঠ ঘৰ নং : 155 বয়স : 61 লিঙ্গ : পুৰুষ	FVC3035492 ফটো উপলব্ধ
127 নাম : মলিকা লালমোহন স্বামীৰ নাম: সুখেশ্বৰ তাতি ঘৰ নং : 155 বয়স : 59 লিঙ্গ : মহিলা	FVC3035505 ফটো উপলব্ধ	128 নাম : সামু তাতি পিতাৰ নাম: সুখেশ্বৰ তাতি ঘৰ নং : 155 বয়স : 37 লিঙ্গ : পুৰুষ	FVC3035516 ফটো উপলব্ধ	129 নাম : ৰিণা সুখেশ্বৰ পিতাৰ নাম: সুখেশ্বৰ তাতি ঘৰ নং : 155 বয়স : 32 লিঙ্গ : মহিলা	FVC1603163 ফটো উপলব্ধ
130 নাম : পৰ্ণিমা তাতি পিতাৰ নাম: পুনিল তাতি ঘৰ নং : 155 বয়স : 30 লিঙ্গ : মহিলা	FVC1603130 ফটো উপলব্ধ	131 নাম : ধনীশ্বৰি জুগলসিংহ স্বামীৰ নাম: জুগলসিংহ তাতি ঘৰ নং : 156 বয়স : 59 লিঙ্গ : মহিলা	FVC3035549 ফটো উপলব্ধ	132 নাম : প্ৰশুৰাম তাতি পিতাৰ নাম: ভক্তি তাতি ঘৰ নং : 156 বয়স : 38 লিঙ্গ : পুৰুষ	FVC3038548 ফটো উপলব্ধ
133 নাম : মঙ্গলচন তাতি পিতাৰ নাম: ভক্তি পদ্ম ঘৰ নং : 156 বয়স : 36 লিঙ্গ : মহিলা	FVC1603210 ফটো উপলব্ধ	134 নাম : জয়ৰাম ভক্তি পিতাৰ নাম: ভক্তি তাতি ঘৰ নং : 156 বয়স : 35 লিঙ্গ : পুৰুষ	FVC0030437 ফটো উপলব্ধ	135 নাম : কলাবতি ভক্তি স্বামীৰ নাম: প্ৰশুৰাম তাতি ঘৰ নং : 156 বয়স : 35 লিঙ্গ : মহিলা	FVC1603094 ফটো উপলব্ধ
136 নাম : ৰজিনা ভক্তি পিতাৰ নাম: ভক্তি পদ্ম ঘৰ নং : 156 বয়স : 31 লিঙ্গ : মহিলা	FVC1603185 ফটো উপলব্ধ	137 নাম : অঞ্জলী ভোক্তী স্বামীৰ নাম: জয়ৰাম ভোক্তী ঘৰ নং : 156 বয়স : 29 লিঙ্গ : মহিলা	PVW0028761 ফটো উপলব্ধ	138 নাম : শাম তাতি পিতাৰ নাম: ভক্তি ঘৰ নং : 159 বয়স : 48 লিঙ্গ : মহিলা	FVC3035550 ফটো উপলব্ধ
139 নাম : পিংকি অমৰনাথ স্বামীৰ নাম: শ্যাম ঘৰ নং : 159 বয়স : 42 লিঙ্গ : মহিলা	FVC3035561 ফটো উপলব্ধ	E 140 নাম : লচমন মাটি পিতাৰ নাম: মাটি ঘৰ নং : 159 বয়স : 64 লিঙ্গ : পুৰুষ	FVC3035572 ফটো উপলব্ধ	141 নাম : লক্ষেশ্বৰ তাতি পিতাৰ নাম: লচমন মাটি ঘৰ নং : 159 বয়স : 32 লিঙ্গ : পুৰুষ	FVC0424465 ফটো উপলব্ধ
142 নাম : ভৰত লক্ষীৰাম পিতাৰ নাম: লক্ষীৰাম ঘৰ নং : 160 বয়স : 57 লিঙ্গ : পুৰুষ	FVC3035583 ফটো উপলব্ধ	143 নাম : চিনামতী তাতি স্বামীৰ নাম: ভৰত ঘৰ নং : 160 বয়স : 54 লিঙ্গ : মহিলা	FVC3035594 ফটো উপলব্ধ	144 নাম : কল্পনা তাতি স্বামীৰ নাম: বিৰত ঘৰ নং : 161 বয়স : 42 লিঙ্গ : মহিলা	FVC3035629 ফটো উপলব্ধ
145 নাম : অজয় বীৰোট মাতৃৰ নাম: কল্পনা বীৰোট ঘৰ নং : 161 বয়স : 28 লিঙ্গ : পুৰুষ	FVC4571584 ফটো উপলব্ধ	146 নাম : চুভদ্রা মলি স্বামীৰ নাম: হুকুম ঘৰ নং : 162 বয়স : 56 লিঙ্গ : মহিলা	FVC3035630 ফটো উপলব্ধ	147 নাম : সলী তাতি স্বামীৰ নাম: ভক্তি ঘৰ নং : 163 বয়স : 48 লিঙ্গ : মহিলা	FVC3035641 ফটো উপলব্ধ
148 নাম : চাৰিয়া চনাৰ মাতৃৰ নাম: দেবদাস তাতি ঘৰ নং : 163 বয়স : 27 লিঙ্গ : মহিলা	FVC0367961 ফটো উপলব্ধ	149 নাম : পুষ্পাঞ্জলী ৰতন স্বামীৰ নাম: অশোক তাতি ঘৰ নং : 163 বয়স : 24 লিঙ্গ : মহিলা	PVW0076893 ফটো উপলব্ধ	150 নাম : বিৰেন তাতি পিতাৰ নাম: বোলোৰাম তাতি ঘৰ নং : 168 বয়স : 44 লিঙ্গ : পুৰুষ	FVC1633110 ফটো উপলব্ধ



151 নাম : জয়মণি তাঁতি স্বামীৰ নাম: বিৰেন তাঁতি ঘৰ নং : 168 বয়স : 41 লিঙ্গ : মহিলা	FVC1633132	ফটো উপলব্ধ	152 নাম : ৰাজ তাঁতি পিতাৰ নাম: বিৰেন তাঁতি ঘৰ নং : 164 বয়স : 25 লিঙ্গ : পুৰুষ	FVC0366336	ফটো উপলব্ধ	E 153 নাম : চনমন কন্দা পিতাৰ নাম: কন্দা ঘৰ নং : 166 বয়স : 63 লিঙ্গ : পুৰুষ	FVC3035674	ফটো উপলব্ধ
154 নাম : গুনমতি ভগত স্বামীৰ নাম: চনামতী কন্দ ঘৰ নং : 166 বয়স : 61 লিঙ্গ : মহিলা	FVC3035685	ফটো উপলব্ধ	155 নাম : শামলাল তাঁতি পিতাৰ নাম: মহেশ্বৰ ঘৰ নং : 169 বয়স : 56 লিঙ্গ : পুৰুষ	FVC3035709	ফটো উপলব্ধ	E 156 নাম : বাসন্তি মহেশ্বৰ স্বামীৰ নাম: মহেশ্বৰ তাঁতি ঘৰ নং : 169 বয়স : 53 লিঙ্গ : মহিলা	FVC3035710	ফটো উপলব্ধ
157 নাম : দিবান তাঁতি পিতাৰ নাম: চামলাল মহেশ্বৰ ঘৰ নং : 167 বয়স : 35 লিঙ্গ : পুৰুষ	FVC0033969	ফটো উপলব্ধ	158 নাম : গীতা তাঁতি স্বামীৰ নাম: দিবান তাঁতি ঘৰ নং : 167 বয়স : 29 লিঙ্গ : মহিলা	FVC0372300	ফটো উপলব্ধ	159 নাম : অজয় তাঁতি পিতাৰ নাম: চামলাল মহেশ্বৰ ঘৰ নং : 167 বয়স : 27 লিঙ্গ : পুৰুষ	FVC0424804	ফটো উপলব্ধ
160 নাম : বিজয় লচিমপতি পিতাৰ নাম: লচিমপতি ঘৰ নং : 168 বয়স : 74 লিঙ্গ : পুৰুষ	FVC3035721	ফটো উপলব্ধ	161 নাম : আচাৰন নাথো স্বামীৰ নাম: বিজয় ঘৰ নং : 168 বয়স : 70 লিঙ্গ : মহিলা	FVC3035732	ফটো উপলব্ধ	162 নাম : বিপিন সোনাৰ পিতাৰ নাম: বিজয় লচিমপতি সোনাৰ ঘৰ নং : 168 বয়স : 41 লিঙ্গ : পুৰুষ	FVC3035743	ফটো উপলব্ধ
163 নাম : চজনা সোনাৰ স্বামীৰ নাম: বিপিন সোনাৰ ঘৰ নং : 168 বয়স : 39 লিঙ্গ : মহিলা	FVC0132423	ফটো উপলব্ধ	164 নাম : ৰবিন সোনাৰ পিতাৰ নাম: বিজয় সোনাৰ ঘৰ নং : 168 বয়স : 36 লিঙ্গ : পুৰুষ	FVC3038468	ফটো উপলব্ধ	165 নাম : সপ্না চোনাৰ পিতাৰ নাম: বিজয় সোনাৰ ঘৰ নং : 168 বয়স : 33 লিঙ্গ : মহিলা	FVC0131813	ফটো উপলব্ধ
166 নাম : ৰোহন সোনাৰ পিতাৰ নাম: স্বাধীন সোনাৰ ঘৰ নং : 169 বয়স : 22 লিঙ্গ : পুৰুষ	PVW0013912	ফটো উপলব্ধ	167 নাম : ৰোহন সোনাৰ পিতাৰ নাম: স্বাধীন সোনাৰ ঘৰ নং : 169 বয়স : 20 লিঙ্গ : পুৰুষ	PVW0006403	ফটো উপলব্ধ	E 168 নাম : চুৰাধীন চনা পিতাৰ নাম: বিজয় সনা ঘৰ নং : 169 বয়স : 49 লিঙ্গ : পুৰুষ	FVC3035754	ফটো উপলব্ধ
169 নাম : মৌসম সোনাৰ পিতাৰ নাম: তুলসী সোনাৰ ঘৰ নং : 190 বয়স : 40 লিঙ্গ : পুৰুষ	FVC3035801	ফটো উপলব্ধ	170 নাম : গৌতম সোনাৰ তুলসী পিতাৰ নাম: তুলসী সোনাৰ ঘৰ নং : 190 বয়স : 34 লিঙ্গ : পুৰুষ	FVC3035812	ফটো উপলব্ধ	171 নাম : মৌচমী সোনাৰ পিতাৰ নাম: তুলসী সোনাৰ ঘৰ নং : 190 বয়স : 30 লিঙ্গ : মহিলা	FVC0034926	ফটো উপলব্ধ
172 নাম : চান্দনী সনাৰ স্বামীৰ নাম: মৌচম ঘৰ নং : 170 বয়স : 25 লিঙ্গ : মহিলা	FVC0371757	ফটো উপলব্ধ	E 173 নাম : কশালা তাঁতি স্বামীৰ নাম: পৰমানন্দ ঘৰ নং : 171 বয়স : 73 লিঙ্গ : মহিলা	FVC3035823	ফটো উপলব্ধ	174 নাম : প্ৰিয়া চনাৰ স্বামীৰ নাম: ৰহিত তাঁতি ঘৰ নং : 171 বয়স : 37 লিঙ্গ : মহিলা	FVC0414516	ফটো উপলব্ধ
175 নাম : ৰবি তাঁতি পিতাৰ নাম: পৰমানন্দ তাঁতি ঘৰ নং : 171 বয়স : 31 লিঙ্গ : পুৰুষ	FVC0372540	ফটো উপলব্ধ	176 নাম : ৰীতা তাঁতি স্বামীৰ নাম: ৰবি তাঁতি ঘৰ নং : 171 বয়স : 30 লিঙ্গ : মহিলা	FVC0372748	ফটো উপলব্ধ	177 নাম : জানকী সোনাৰ পিতাৰ নাম: ৰামকৃষ্ণ ঘৰ নং : 192 বয়স : 51 লিঙ্গ : মহিলা	FVC3035856	ফটো উপলব্ধ
178 নাম : ৰাজেশ সোনাৰ পিতাৰ নাম: ৰামকৃষ্ণ ঘৰ নং : 192 বয়স : 49 লিঙ্গ : পুৰুষ	FVC3035867	ফটো উপলব্ধ	179 নাম : ৰূপেশ সোনাৰ পিতাৰ নাম: ৰামকৃষ্ণ ঘৰ নং : 192 বয়স : 47 লিঙ্গ : পুৰুষ	FVC3035878	ফটো উপলব্ধ	180 নাম : দিষ্টী মালি স্বামীৰ নাম: ৰূপেশ সোনাৰ ঘৰ নং : 172 বয়স : 41 লিঙ্গ : মহিলা	PVW0016212	ফটো উপলব্ধ



181 নাম : মিনাক্ষী সোনাৰ স্বামীৰ নাম : লক্ষী সোনাৰ ঘৰ নং : ১৭২ বয়স : 39 লিঙ্গ : মহিলা	FVC3035903 ফটো উপলব্ধ	182 নাম : জোনাকী সোনাৰ পিতাৰ নাম : বামকৃষ্ণ উৰাং ঘৰ নং : ১৭২ বয়স : 37 লিঙ্গ : মহিলা	FVC3035889 ফটো উপলব্ধ	183 নাম : দীপেশ তাঁতি পিতাৰ নাম : লাতিয়ে বাম কৃষ্ণা তাতি ঘৰ নং : ১৭২ বয়স : 37 লিঙ্গ : পুৰুষ	FVC3035890 ফটো উপলব্ধ
E 184 নাম : জয়লাল বুলিষ্ঠ পিতাৰ নাম : বুলিষ্ঠ ঘৰ নং : ১৭৩ বয়স : 63 লিঙ্গ : পুৰুষ	FVC3035914 ফটো উপলব্ধ	185 নাম : চুকুম চাবাই স্বামীৰ নাম : জয়লাল ঘৰ নং : ১৭৩ বয়স : 61 লিঙ্গ : মহিলা	FVC3035925 ফটো উপলব্ধ	186 নাম : সীমা জয়লাল পিতাৰ নাম : জয়লাল তাঁতি ঘৰ নং : 173 বয়স : 33 লিঙ্গ : মহিলা	FVC0368761 ফটো উপলব্ধ
187 নাম : অনিমা অজিত পিতাৰ নাম : অজিত ঘৰ নং : ১৭৫ বয়স : 31 লিঙ্গ : মহিলা	FVC0132514 ফটো উপলব্ধ	188 নাম : পুনিমা তাঁতি পিতাৰ নাম : গোলাপ বাজে ঘৰ নং : 175 বয়স : 31 লিঙ্গ : মহিলা	FVC0506287 ফটো উপলব্ধ	189 নাম : শংকৰ বিজয় পিতাৰ নাম : বিজয় তাঁতি ঘৰ নং : ১৭৬ বয়স : 57 লিঙ্গ : পুৰুষ	FVC3035958 ফটো উপলব্ধ
190 নাম : বাচু তাতি পিতাৰ নাম : জলনী ভাগীৰথী ঘৰ নং : ১৭৬ বয়স : 37 লিঙ্গ : পুৰুষ	FVC0185918 ফটো উপলব্ধ	191 নাম : সন্দীয়া বাণী শংকৰ পিতাৰ নাম : শংকৰ বাজে ঘৰ নং : ১৭৬ বয়স : 33 লিঙ্গ : মহিলা	FVC0185959 ফটো উপলব্ধ	192 নাম : সন্ধিয়া তাঁতি পিতাৰ নাম : শংকৰ তাঁতি ঘৰ নং : 176 বয়স : 29 লিঙ্গ : মহিলা	FVC0506055 ফটো উপলব্ধ
193 নাম : মিনা জনি স্বামীৰ নাম : শংকৰ ঘৰ নং : ১৭৬ক বয়স : 49 লিঙ্গ : মহিলা	FVC3035969 ফটো উপলব্ধ	194 নাম : হৰিন্দ্র তাতি পিতাৰ নাম : প্ৰমানন্দ তাঁতি ঘৰ নং : ১৭৭ বয়স : 32 লিঙ্গ : পুৰুষ	FVC3038479 ফটো উপলব্ধ	195 নাম : লক্ষ্মী চনাৰ স্বামীৰ নাম : গোপিনাত মুৰা ঘৰ নং : ১৭৭ বয়স : 32 লিঙ্গ : মহিলা	FVC0185967 ফটো উপলব্ধ
196 নাম : চুমিত তাঁতি মাতৃৰ নাম : কমলা লক্ষণ ঘৰ নং : ১৭৭ বয়স : 30 লিঙ্গ : পুৰুষ	FVC0036558 ফটো উপলব্ধ	197 নাম : অঞ্জলী তাঁতি পিতাৰ নাম : কমলো লচমন ঘৰ নং : 177 ক বয়স : 28 লিঙ্গ : মহিলা	FVC0505974 ফটো উপলব্ধ	198 নাম : সাবিত্ৰী গুৰ স্বামীৰ নাম : পৰমানন্দ ঘৰ নং : ১৭৭ক বয়স : 66 লিঙ্গ : মহিলা	FVC3035970 ফটো উপলব্ধ
199 নাম : কমলা লচমন স্বামীৰ নাম : লোসোান ঘৰ নং : ১৭৭ক বয়স : 51 লিঙ্গ : মহিলা	FVC3035981 ফটো উপলব্ধ	200 নাম : শীতল হলধৰ পিতাৰ নাম : হলধন তাতি ঘৰ নং : ১৭৮ বয়স : 34 লিঙ্গ : মহিলা	FVC0036756 ফটো উপলব্ধ	201 নাম : হলধৰ তাতি পিতাৰ নাম : পাকলু ঘৰ নং : ১৭৯ বয়স : 58 লিঙ্গ : পুৰুষ	FVC3036042 ফটো উপলব্ধ
202 নাম : বেখা তাতি স্বামীৰ নাম : হলধৰ ঘৰ নং : ১৭৯ বয়স : 57 লিঙ্গ : মহিলা	FVC3036053 ফটো উপলব্ধ	203 নাম : অমতা চনাৰ পিতাৰ নাম : হলধৰ চনাৰ ঘৰ নং : 179 বয়স : 28 লিঙ্গ : মহিলা	FVC0506246 ফটো উপলব্ধ	E 204 নাম : গোলাপ কৈৰী পিতাৰ নাম : চন্দ্ৰাই ঘৰ নং : ১৮০ বয়স : 61 লিঙ্গ : পুৰুষ	FVC3036064 ফটো উপলব্ধ
205 নাম : অনিমা তাতি স্বামীৰ নাম : বাচু তাতি ঘৰ নং : ১৮০ বয়স : 35 লিঙ্গ : মহিলা	FVC0186379 ফটো উপলব্ধ	206 নাম : বুকমণি নাৰায়ণ স্বামীৰ নাম : নাৰায়ণ তাঁতি ঘৰ নং : ১৮১ বয়স : 59 লিঙ্গ : মহিলা	FVC3036086 ফটো উপলব্ধ	#2 207 নাম : অনিতা চলোমন স্বামীৰ নাম : বাম তাতি ঘৰ নং : ১৮১ বয়স : 47 লিঙ্গ : মহিলা	FVC1603129 ফটো উপলব্ধ
208 নাম : বাম তাঁতি মাতৃৰ নাম : বৰুণী তাঁতি ঘৰ নং : ১৮১ বয়স : 47 লিঙ্গ : পুৰুষ	FVC1603152 ফটো উপলব্ধ	209 নাম : হিমা কুমোৰ মাতৃৰ নাম : কমৰ তাঁতি ঘৰ নং : ১৮১ বয়স : 32 লিঙ্গ : মহিলা	FVC0038299 ফটো উপলব্ধ	210 নাম : বৈদী মহিতৰাম স্বামীৰ নাম : আনন্দ ঘৰ নং : ১৮৪ বয়স : 76 লিঙ্গ : মহিলা	FVC3036100 ফটো উপলব্ধ



211 নাম : গংগা অনাডো মাতৃৰ নাম: আনন্দ তাঁতি ঘৰ নং : 184 বয়স : 42 লিঙ্গ : মহিলা	FVC0370981 ফটো উপলব্ধ	212 নাম : সুৰজ লব পিতাৰ নাম: লব তাঁতি ঘৰ নং : 184 বয়স : 26 লিঙ্গ : পুৰুষ	FVC0506022 ফটো উপলব্ধ	213 নাম : শিবানী তাঁতি স্বামীৰ নাম: সুৰজ তাঁতি ঘৰ নং : 184 বয়স : 26 লিঙ্গ : মহিলা	PVW0076836 ফটো উপলব্ধ
214 নাম : প্ৰেৰোনা উৰাং স্বামীৰ নাম: চমন সোনাৰ ঘৰ নং : 184 বয়স : 22 লিঙ্গ : মহিলা	PVW0047241 ফটো উপলব্ধ	E 215 নাম : মেঘানাথ তাঁতি পিতাৰ নাম: জীবৰধন ঘৰ নং : 184 বয়স : 53 লিঙ্গ : পুৰুষ	FVC3036111 ফটো উপলব্ধ	E 216 নাম : পালে ব্ৰজ পিতাৰ নাম: ব্ৰজ ঘৰ নং : 184 বয়স : 61 লিঙ্গ : পুৰুষ	FVC3036122 ফটো উপলব্ধ
217 নাম : ৰোশোন তাঁতি পিতাৰ নাম: পালে ঘৰ নং : 184 বয়স : 39 লিঙ্গ : পুৰুষ	FVC3036144 ফটো উপলব্ধ	218 নাম : ৰতন তাঁতি পিতাৰ নাম: পালে তাঁতি ঘৰ নং : 184 বয়স : 37 লিঙ্গ : পুৰুষ	FVC3038424 ফটো উপলব্ধ	219 নাম : পনোম তাঁতি স্বামীৰ নাম: . তাঁতি ঘৰ নং : 184 বয়স : 35 লিঙ্গ : মহিলা	FVC3036155 ফটো উপলব্ধ
220 নাম : অৰ্চনা সুকলাল স্বামীৰ নাম: ৰতন তাঁতি ঘৰ নং : 186 বয়স : 32 লিঙ্গ : মহিলা	FVC0368803 ফটো উপলব্ধ	221 নাম : পুণ্ডলতা তাঁতি পিতাৰ নাম: পালেশ্বৰ তাঁতি ঘৰ নং : 186 বয়স : 27 লিঙ্গ : মহিলা	FVC0415448 ফটো উপলব্ধ	222 নাম : এৰিয়ান সোনাৰ পিতাৰ নাম: বিপিন সোনাৰ ঘৰ নং : 186 বয়স : 20 লিঙ্গ : পুৰুষ	PVW0013870 ফটো উপলব্ধ
223 নাম : সচীন তাঁতি পিতাৰ নাম: ৰোশোন তাঁতি ঘৰ নং : 186 বয়স : 20 লিঙ্গ : পুৰুষ	PVW0022319 ফটো উপলব্ধ	224 নাম : ৰাজ তাঁতি মাতৃৰ নাম: জলনী ভাগীৰথী ঘৰ নং : 184 বয়স : 36 লিঙ্গ : পুৰুষ	FVC0186676 ফটো উপলব্ধ	225 নাম : অঞ্জলী তাঁতি মাতৃৰ নাম: কল্পনা ভাণ্ড ঘৰ নং : 184 বয়স : 32 লিঙ্গ : মহিলা	FVC0039735 ফটো উপলব্ধ
226 নাম : অজীত সুৰেন মাতৃৰ নাম: কোম্পোনা ফাণ্ড ঘৰ নং : 187 বয়স : 28 লিঙ্গ : পুৰুষ	FVC4583530 ফটো উপলব্ধ	227 নাম : লৱ তাঁতি মাতৃৰ নাম: জলনী ভাগৰথী ঘৰ নং : 187 ক বয়স : 47 লিঙ্গ : পুৰুষ	FVC0368043 ফটো উপলব্ধ	228 নাম : ৰবিনা তাঁতি পিতাৰ নাম: লৱ তাঁতি ঘৰ নং : 187 ক বয়স : 25 লিঙ্গ : মহিলা	FVC0424473 ফটো উপলব্ধ
229 নাম : জয়মতী মোহানন্দ স্বামীৰ নাম: দীপন তাঁতি ঘৰ নং : 187 খ বয়স : 33 লিঙ্গ : মহিলা	PVW0083600 ফটো উপলব্ধ	230 নাম : ৰূপাঞ্জলি মন স্বামীৰ নাম: মঙ্গলচাঁদ তাঁতি ঘৰ নং : 184 খ বয়স : 32 লিঙ্গ : মহিলা	FVC0131805 ফটো উপলব্ধ	231 নাম : ৰাজেশ তাঁতি মাতৃৰ নাম: জলনী ভাগৰথী ঘৰ নং : 184 ক বয়স : 35 লিঙ্গ : পুৰুষ	FVC0132621 ফটো উপলব্ধ
232 নাম : বিৰছমণী তাঁতি স্বামীৰ নাম: ৰাজেশ তাঁতি ঘৰ নং : 184 ক বয়স : 33 লিঙ্গ : মহিলা	FVC0132522 ফটো উপলব্ধ	233 নাম : জলনী ভাগীৰথী স্বামীৰ নাম: জয়মঙ্গল ঘৰ নং : 184 ক বয়স : 86 লিঙ্গ : মহিলা	FVC3036166 ফটো উপলব্ধ	234 নাম : কল্পনা ফাণ্ড স্বামীৰ নাম: লব ঘৰ নং : 184 খ বয়স : 51 লিঙ্গ : মহিলা	FVC3036188 ফটো উপলব্ধ
235 নাম : অৰ্জুন সুন্দৰমনি পিতাৰ নাম: সুন্দৰমনি ঘৰ নং : 192 বয়স : 61 লিঙ্গ : পুৰুষ	FVC3036199 ফটো উপলব্ধ	236 নাম : মীনা বিশো স্বামীৰ নাম: অৰ্জুন ঘৰ নং : 192 বয়স : 59 লিঙ্গ : মহিলা	FVC3036202 ফটো উপলব্ধ	237 নাম : নৰেশ তাঁতি পিতাৰ নাম: অৰ্জুন তাঁতি ঘৰ নং : 192 বয়স : 38 লিঙ্গ : পুৰুষ	FVC3038526 ফটো উপলব্ধ
238 নাম : ট্ৰিবাণী তাঁতি পিতাৰ নাম: অৰ্জুন সুন্দৰ মনি ঘৰ নং : 192 বয়স : 25 লিঙ্গ : মহিলা	FVC4615274 ফটো উপলব্ধ	239 নাম : গান্ধীৰাম কিশান পিতাৰ নাম: ৰাম ঘৰ নং : 193 বয়স : 63 লিঙ্গ : পুৰুষ	FVC3036213 ফটো উপলব্ধ	240 নাম : চাবতী দামু স্বামীৰ নাম: গান্ধী ঘৰ নং : 193 বয়স : 62 লিঙ্গ : মহিলা	FVC3036224 ফটো উপলব্ধ



241	FVC0187146	নাম : বীৰোসমৌনী গুপ্তি পিতাৰ নাম: গান্ধীৰাম কিশান ঘৰ নং : ১৯৩ বয়স : 34 লিঙ্গ : মহিলা	ফটো উপলব্ধ	242	FVC3036235	নাম : টিৰ্পন খৈৰা পিতাৰ নাম: চন্দ্ৰাৰো ঘৰ নং : ১৯৪ বয়স : 61 লিঙ্গ : পুৰুষ	ফটো উপলব্ধ	243	FVC3036246	নাম : গিতা অৰ্জুন পিতাৰ নাম: অৰ্জুন ঘৰ নং : ১৯৪ বয়স : 57 লিঙ্গ : মহিলা	ফটো উপলব্ধ
244	FVC1603141	নাম : লক্ষী প্রজা স্বামীৰ নাম: দিপেন প্রজা ঘৰ নং : ২২০ বয়স : 32 লিঙ্গ : মহিলা	ফটো উপলব্ধ	245	FVC4594149	নাম : অনিমা অজীত স্বামীৰ নাম: ৰাজেশ তাঁতি ঘৰ নং : 234 বয়স : 26 লিঙ্গ : মহিলা	ফটো উপলব্ধ	246	FVC4594131	নাম : সচীলা মেগনাথ স্বামীৰ নাম: অজীত সুৰেন ঘৰ নং : 237 বয়স : 33 লিঙ্গ : মহিলা	ফটো উপলব্ধ
247	FVC0408146	নাম : অজয় বিৰ্চা মাতৃৰ নাম: ফলেশ্বৰি বিৰ্চা ঘৰ নং : 241 বয়স : 34 লিঙ্গ : পুৰুষ	ফটো উপলব্ধ	248	FVC0408740	নাম : চুমন তাঁতী পিতাৰ নাম: দিলিপ তাঁতি তাঁতি ঘৰ নং : 244 গ বয়স : 32 লিঙ্গ : পুৰুষ	ফটো উপলব্ধ	249	FVC0414581	নাম : কমল তাঁতী পিতাৰ নাম: দিলিপ তাঁতি তাঁতি ঘৰ নং : 244 বয়স : 29 লিঙ্গ : পুৰুষ	ফটো উপলব্ধ
250	FVC3037125	নাম : দুৰ্গামনি ভবা স্বামীৰ নাম: চুনীল ঘৰ নং : 244ক বয়স : 39 লিঙ্গ : মহিলা	ফটো উপলব্ধ	251	FVC1603196	নাম : ৰবিন মুড়া পিতাৰ নাম: দিপক মুড়া ঘৰ নং : ২৪৯খ বয়স : 30 লিঙ্গ : পুৰুষ	ফটো উপলব্ধ	252	FVC4575676	নাম : অজীত ৰাম মাতৃৰ নাম: ৰোয়োতী অমৃত ঘৰ নং : 251 বয়স : 29 লিঙ্গ : পুৰুষ	ফটো উপলব্ধ
253	FVC0055269	নাম : অমিত ভূমিজ পিতাৰ নাম: মনোহৰ ভূমিজ ঘৰ নং : ২৫৫ বয়স : 37 লিঙ্গ : পুৰুষ	ফটো উপলব্ধ	254	FVC3038515	নাম : বিনোদ মুড়া পিতাৰ নাম: এতৌৱা বুধুৱা ঘৰ নং : ২৬০ বয়স : 37 লিঙ্গ : পুৰুষ	ফটো উপলব্ধ	255	FVC0407882	নাম : মিন এতৌৱা স্বামীৰ নাম: দেৱৰাজ এতৌৱা ঘৰ নং : 260 বয়স : 33 লিঙ্গ : মহিলা	ফটো উপলব্ধ
256	FVC3036257	নাম : ললিতা উৰাম পিতাৰ নাম: চমৰা অৰ্জুন উৰাং ঘৰ নং : ২৭০ বয়স : 39 লিঙ্গ : মহিলা	ফটো উপলব্ধ	257	FVC0058727	নাম : সতন তাঁতী মাতৃৰ নাম: চন্দ্ৰকলা ঘৰ নং : ২৭১ বয়স : 32 লিঙ্গ : পুৰুষ	ফটো উপলব্ধ	258	FVC0058776	নাম : বিকি তাঁতী মাতৃৰ নাম: স্বৰস্বতী লালমোহন ঘৰ নং : ২৭২ বয়স : 37 লিঙ্গ : পুৰুষ	ফটো উপলব্ধ
259	FVC0372144	নাম : বিনিতা বন স্বামীৰ নাম: বিকী তাঁতী ঘৰ নং : 272 বয়স : 32 লিঙ্গ : মহিলা	ফটো উপলব্ধ	260	FVC0059048	নাম : চমৰ তাঁতী পিতাৰ নাম: শংকৰ তাঁতী ঘৰ নং : ২৭৩ বয়স : 31 লিঙ্গ : পুৰুষ	ফটো উপলব্ধ	261	PVW0053488	নাম : দীপালী তাঁতী স্বামীৰ নাম: সোমৰ তাঁতী ঘৰ নং : 273 বয়স : 26 লিঙ্গ : মহিলা	ফটো উপলব্ধ
262	FVC0059279	নাম : লুকাছ তাতী পিতাৰ নাম: পৰিএ ৰমেশ ঘৰ নং : ২৭৫ বয়স : 28 লিঙ্গ : পুৰুষ	ফটো উপলব্ধ	263	FVC0407536	নাম : ললিতা বিৰচা স্বামীৰ নাম: চানিকা বিৰচা ঘৰ নং : 2৮৮ বয়স : 32 লিঙ্গ : মহিলা	ফটো উপলব্ধ	264	FVC0415786	নাম : মিনা দেবাৰু স্বামীৰ নাম: অজয় ঘৰ নং : 286 বয়স : 42 লিঙ্গ : মহিলা	ফটো উপলব্ধ
265	FVC0414680	নাম : প্রদম ভূমিজ পিতাৰ নাম: বৃধৰাম খিলবৰন ঘৰ নং : 288 ক বয়স : 25 লিঙ্গ : পুৰুষ	ফটো উপলব্ধ	266	FVC3038559	নাম : কোহোস্তী জোহোন মাতৃৰ নাম: ৰামবতী ৰঞ্জিত ঘৰ নং : ২৮৯ বয়স : 36 লিঙ্গ : মহিলা	ফটো উপলব্ধ	267	PVW0053470	নাম : অনিমা জোহোন স্বামীৰ নাম: সচী মুড়া ঘৰ নং : 289 বয়স : 29 লিঙ্গ : মহিলা	ফটো উপলব্ধ
S2 268	FVC4607735	নাম : সঞ্জয় পহাড়িয়া মাতৃৰ নাম: কৃষ্ণমণি পহাড়িয়া ঘৰ নং : ৫০৪ বয়স : 29 লিঙ্গ : পুৰুষ	ফটো উপলব্ধ	269	FVC0433144	নাম : ৰূপা ভাপচন পিতাৰ নাম: ভাপচন সোনাৰ ঘৰ নং : 555 বয়স : 35 লিঙ্গ : মহিলা	ফটো উপলব্ধ	270	PVW0064642	নাম : ৰুহিনী মল্লিক স্বামীৰ নাম: উদয় সোনাৰ ঘৰ নং : 650 বয়স : 20 লিঙ্গ : মহিলা	ফটো উপলব্ধ



271	FVC0415372
নাম : বিৰচমনি চমৰা পিতাৰ নাম: চন কুঞ্জা ঘৰ নং : 1000 বয়স : 30 লিঙ্গ : মহিলা	ফটো উপলব্ধ

272	FVC0424440
নাম : মিতলেচ খাডিয়া পিতাৰ নাম: মনু কান্দা ঘৰ নং : 1000 বয়স : 28 লিঙ্গ : পুৰুষ	ফটো উপলব্ধ

273	FVC0368126
নাম : সুব মতি স্বামীৰ নাম: জুগেন তাঁতী ঘৰ নং : 1000 বয়স : 27 লিঙ্গ : মহিলা	ফটো উপলব্ধ

274	PVW0028753
নাম : কাজল কয়া স্বামীৰ নাম: নেটিক কুলদীপ ঘৰ নং : 1000 বয়স : 26 লিঙ্গ : মহিলা	ফটো উপলব্ধ

275	FVC0414169
নাম : নেতীক কুলদীপ পিতাৰ নাম: পণ্ডিত তাঁতী ঘৰ নং : 1000 বয়স : 25 লিঙ্গ : পুৰুষ	ফটো উপলব্ধ

276	FVC3036280
নাম : বেণু প্রধান স্বামীৰ নাম: দুকালু ঘৰ নং : 1182 বয়স : 59 লিঙ্গ : মহিলা	ফটো উপলব্ধ

277	FVC0254482
নাম : সুৰেশ তাঁতী মাতৃৰ নাম: দুকালু তাঁতী ঘৰ নং : 1142 বয়স : 27 লিঙ্গ : পুৰুষ	ফটো উপলব্ধ

278	FVC4607701
নাম : মিনু প্রধান পিতাৰ নাম: কানাই প্রধান ঘৰ নং : 1268 বয়স : 21 লিঙ্গ : মহিলা	ফটো উপলব্ধ

279	PVW0079418
নাম : অজয় তাঁতী পিতাৰ নাম: গুন ঘৰ নং : সা/ও গুন তাঁতী বয়স : 27 লিঙ্গ : পুৰুষ	ফটো উপলব্ধ

280	FVC4564944
নাম : লচমন উৰাং পিতাৰ নাম: নিপেশ সনচাই ঘৰ নং : ঘৰ নং ৯৮ বয়স : 43 লিঙ্গ : পুৰুষ	ফটো উপলব্ধ



281 নাম : বুনী প্ৰজা স্বামীৰ নাম : আৰমান প্ৰজা ঘৰ নং : 81 বয়স : 23 লিঙ্গ : মহিলা	PVW0074401 ফটো উপলব্ধ	282 নাম : মৰ্তিআস মুণ্ডা পিতাৰ নাম : থমাট মুণ্ডা ঘৰ নং : 113 বয়স : 63 লিঙ্গ : পুৰুষ	PVW0074328 ফটো উপলব্ধ	283 নাম : গিতা বন পিতাৰ নাম : সীমু তাঁতি ঘৰ নং : 126 বয়স : 35 লিঙ্গ : মহিলা	FVC3038662 ফটো উপলব্ধ
E 284 নাম : ধনীয়া তলমাৰি পিতাৰ নাম : তলমাৰি ঘৰ নং : 223 বয়স : 64 লিঙ্গ : পুৰুষ	FVC3036291 ফটো উপলব্ধ	285 নাম : বৃদনি জডিইস্তিৰ স্বামীৰ নাম : ধনীয়া ঘৰ নং : 223 বয়স : 61 লিঙ্গ : মহিলা	FVC3036304 ফটো উপলব্ধ	286 নাম : কুশ দুখিয়া পিতাৰ নাম : দুখিয়া ঘৰ নং : 223 বয়স : 43 লিঙ্গ : পুৰুষ	FVC3036315 ফটো উপলব্ধ
287 নাম : বিনা সোনোৱাল স্বামীৰ নাম : জৰ্জ বাগ ঘৰ নং : 218 বয়স : 45 লিঙ্গ : মহিলা	FVC3036359 ফটো উপলব্ধ	288 নাম : নগেন পিতাৰ নাম : লখে ঘৰ নং : 218 বয়স : 40 লিঙ্গ : পুৰুষ	FVC3036360 ফটো উপলব্ধ	289 নাম : চপ্পা তাৰী স্বামীৰ নাম : নগেন বাগ ঘৰ নং : 218 বয়স : 35 লিঙ্গ : মহিলা	FVC0187948 ফটো উপলব্ধ
290 নাম : মনোজ চমৰা পিতাৰ নাম : চমৰা ঘৰ নং : 215 বয়স : 53 লিঙ্গ : পুৰুষ	FVC3036371 ফটো উপলব্ধ	291 নাম : মুমিয়া সুখন পিতাৰ নাম : সুখন গড় ঘৰ নং : 215 বয়স : 50 লিঙ্গ : মহিলা	FVC3036382 ফটো উপলব্ধ	292 নাম : মীনা বেলেম স্বামীৰ নাম : ৰাজেশ ঘৰ নং : 216 বয়স : 51 লিঙ্গ : মহিলা	FVC3036406 ফটো উপলব্ধ
293 নাম : মাৰ্চেল খাডীয়া পিতাৰ নাম : ৰাজেশ খাডীয়া ঘৰ নং : 216 বয়স : 32 লিঙ্গ : পুৰুষ	FVC0424796 ফটো উপলব্ধ	E 294 নাম : বৃদনী চেদ্ৰিয়া স্বামীৰ নাম : গুৰু ঘৰ নং : 219 বয়স : 74 লিঙ্গ : মহিলা	FVC3036417 ফটো উপলব্ধ	295 নাম : চিবো গুৰু পিতাৰ নাম : গুৰু ঘৰ নং : 219 বয়স : 48 লিঙ্গ : পুৰুষ	FVC3036428 ফটো উপলব্ধ
296 নাম : ৰাইমা গুৰু পিতাৰ নাম : গুৰু ঘৰ নং : 219 বয়স : 40 লিঙ্গ : মহিলা	FVC3036439 ফটো উপলব্ধ	297 নাম : অমিলা বৃদন পিতাৰ নাম : বৃদন প্ৰজা ঘৰ নং : 219 বয়স : 40 লিঙ্গ : মহিলা	FVC3036440 ফটো উপলব্ধ	298 নাম : আনিসা প্ৰজা পিতাৰ নাম : সিৰো গুৰু ঘৰ নং : 217 বয়স : 22 লিঙ্গ : মহিলা	FVC4575809 ফটো উপলব্ধ
E 299 নাম : লক্ষী ধলপতি স্বামীৰ নাম : বৃদন ঘৰ নং : 218 বয়স : 68 লিঙ্গ : মহিলা	FVC3036451 ফটো উপলব্ধ	300 নাম : ৰোকেশ বোধন পিতাৰ নাম : বোধন ঘৰ নং : 218 বয়স : 46 লিঙ্গ : পুৰুষ	FVC3036462 ফটো উপলব্ধ	E 301 নাম : কৰমতি মনুজ স্বামীৰ নাম : ৰোকেশ ঘৰ নং : 218 বয়স : 42 লিঙ্গ : মহিলা	FVC3036473 ফটো উপলব্ধ
302 নাম : সোচেন বোধন পিতাৰ নাম : বোধন ঘৰ নং : 218 বয়স : 39 লিঙ্গ : মহিলা	FVC3036484 ফটো উপলব্ধ	303 নাম : সীমা বৃদন স্বামীৰ নাম : চ্ৰচেন বৃদন ঘৰ নং : 218 বয়স : 27 লিঙ্গ : মহিলা	FVC0414961 ফটো উপলব্ধ	304 নাম : বিননী বিলবু স্বামীৰ নাম : দুকু ঘৰ নং : 220 বয়স : 61 লিঙ্গ : মহিলা	FVC3036520 ফটো উপলব্ধ
305 নাম : তুলা দুখো স্বামীৰ নাম : দুখো প্ৰজা ঘৰ নং : 220 বয়স : 38 লিঙ্গ : মহিলা	FVC1603254 ফটো উপলব্ধ	306 নাম : বিৰেন প্ৰজা মাতৃৰ নাম : বিননী প্ৰজা ঘৰ নং : 220 বয়স : 37 লিঙ্গ : পুৰুষ	FVC1603312 ফটো উপলব্ধ	307 নাম : ৰিতা দুখ মাতৃৰ নাম : দুখ প্ৰজা ঘৰ নং : 220 বয়স : 35 লিঙ্গ : মহিলা	FVC1603298 ফটো উপলব্ধ
308 নাম : দিপেন প্ৰজা মাতৃৰ নাম : বিননী বিলবো ঘৰ নং : 220 বয়স : 34 লিঙ্গ : পুৰুষ	FVC1603276 ফটো উপলব্ধ	309 নাম : বিৰ দুখাই পিতাৰ নাম : দুকে ঘৰ নং : 221 বয়স : 43 লিঙ্গ : পুৰুষ	FVC3036553 ফটো উপলব্ধ	310 নাম : চিমলা দুখ পিতাৰ নাম : দুখ প্ৰজা ঘৰ নং : 221 বয়স : 41 লিঙ্গ : পুৰুষ	FVC3036564 ফটো উপলব্ধ



311	FVC1603243	ফটো উপলব্ধ	নাম : সুনিতা মৃতিলাল স্বামীৰ নাম: ৰবি দুকে ঘৰ নং : ২২১ বয়স : 37 লিঙ্গ : মহিলা	312	FVC1603287	ফটো উপলব্ধ	নাম : চুৰেন প্ৰজা মাতৃৰ নাম: ৰকমণী চমা ঘৰ নং : ২২১ বয়স : 31 লিঙ্গ : পুৰুষ	313	FVC0367284	ফটো উপলব্ধ	নাম : মঞ্জুমাণী চুফল পিতাৰ নাম: চুফল প্ৰজা ঘৰ নং : 221 বয়স : 31 লিঙ্গ : মহিলা
314	PVW0006320	ফটো উপলব্ধ	নাম : বৰোটা দককিআ স্বামীৰ নাম: সুৰেন প্ৰজা ঘৰ নং : 221 বয়স : 29 লিঙ্গ : মহিলা	315	PVW0102053	ফটো উপলব্ধ	নাম : ববী পৰজা পিতাৰ নাম: ৰবি ডিউক ঘৰ নং : 221 বয়স : 20 লিঙ্গ : মহিলা	E 316	FVC3036586	ফটো উপলব্ধ	নাম : দিলীপ বিলুচী পিতাৰ নাম: বিলুচী ঘৰ নং : ২২২ বয়স : 51 লিঙ্গ : পুৰুষ
317	FVC0188326	ফটো উপলব্ধ	নাম : ডুতিকা কন্দো স্বামীৰ নাম: কন্দো প্ৰজা ঘৰ নং : ২২২ বয়স : 36 লিঙ্গ : মহিলা	318	PVW0102012	ফটো উপলব্ধ	নাম : দীপজোলি পৰজা মাতৃৰ নাম: ডতিশ কান্দু ঘৰ নং : 222 বয়স : 19 লিঙ্গ : মহিলা	319	FVC3036597	ফটো উপলব্ধ	নাম : ৰাজেন বিলুচিং পিতাৰ নাম: বিলুচিং বন্ধু ঘৰ নং : ২২৩ বয়স : 55 লিঙ্গ : পুৰুষ
320	FVC3036600	ফটো উপলব্ধ	নাম : গীতা মোহন স্বামীৰ নাম: ৰাজেন ঘৰ নং : ২২৩ বয়স : 54 লিঙ্গ : মহিলা	321	PVW0006296	ফটো উপলব্ধ	নাম : ফি. ওজ. ৰাজেন পিতাৰ নাম: ৰাজেন বিলসিং ঘৰ নং : 223 বয়স : 31 লিঙ্গ : পুৰুষ	322	FVC3038606	ফটো উপলব্ধ	নাম : ৰাধা প্ৰজা পিতাৰ নাম: ৰাজেন প্ৰজা ঘৰ নং : ২২৩ বয়স : 30 লিঙ্গ : মহিলা
323	PVW0006387	ফটো উপলব্ধ	নাম : ভবানী জৰিয়া স্বামীৰ নাম: ফিৰোজ ৰাজেন ঘৰ নং : 223 বয়স : 30 লিঙ্গ : মহিলা	324	FVC0254540	ফটো উপলব্ধ	নাম : আঞ্জু প্ৰজা পিতাৰ নাম: ৰাজেন বেলসিং ঘৰ নং : 223 বয়স : 28 লিঙ্গ : মহিলা	325	FVC0254490	ফটো উপলব্ধ	নাম : মঞ্জুলা প্ৰজা পিতাৰ নাম: ৰাজেন বেলসিং ঘৰ নং : 223 বয়স : 26 লিঙ্গ : মহিলা
E 326	FVC3036611	ফটো উপলব্ধ	নাম : দিলীপ চৈত পিতাৰ নাম: চৈত ঘৰ নং : ২২৪ বয়স : 61 লিঙ্গ : পুৰুষ	327	FVC1603301	ফটো উপলব্ধ	নাম : প্ৰিতি কাশিনাথ স্বামীৰ নাম: কাশিনাথ গড় ঘৰ নং : ২২৪ বয়স : 37 লিঙ্গ : মহিলা	328	FVC3038593	ফটো উপলব্ধ	নাম : চন প্ৰজা পিতাৰ নাম: চুপল চমৰা ঘৰ নং : ২২৪ বয়স : 33 লিঙ্গ : পুৰুষ
329	FVC3036633	ফটো উপলব্ধ	নাম : ৰংদৈ প্ৰজা স্বামীৰ নাম: মতো ঘৰ নং : ২২৫ বয়স : 61 লিঙ্গ : মহিলা	330	FVC0049189	ফটো উপলব্ধ	নাম : ৰাজেশ প্ৰজা মাতৃৰ নাম: ৰংদৈ প্ৰজা ঘৰ নং : ২২৫ বয়স : 37 লিঙ্গ : পুৰুষ	331	FVC3038673	ফটো উপলব্ধ	নাম : ছুছিল প্ৰজা পিতাৰ নাম: মতে চৰু ঘৰ নং : ২২৫ বয়স : 37 লিঙ্গ : মহিলা
332	FVC3038639	ফটো উপলব্ধ	নাম : মমতা প্ৰজা পিতাৰ নাম: মতো চৰু ঘৰ নং : ২২৫ বয়স : 36 লিঙ্গ : মহিলা	333	FVC4575817	ফটো উপলব্ধ	নাম : পিংকি পোৰ্জা স্বামীৰ নাম: ৰাজেশ প্ৰজা ঘৰ নং : 225 বয়স : 27 লিঙ্গ : মহিলা	334	FVC3036655	ফটো উপলব্ধ	নাম : সনামনি প্ৰজা স্বামীৰ নাম: শম্ভু ঘৰ নং : ২২৬ বয়স : 59 লিঙ্গ : মহিলা
335	PVW0006379	ফটো উপলব্ধ	নাম : ৰাজু সম্বু মাতৃৰ নাম: সনামনি প্ৰজা ঘৰ নং : 226 বয়স : 37 লিঙ্গ : পুৰুষ	336	FVC0424838	ফটো উপলব্ধ	নাম : বাৰ্লি প্ৰজা স্বামীৰ নাম: মকেশ শম্ভু ঘৰ নং : 226 বয়স : 34 লিঙ্গ : মহিলা	337	FVC3038582	ফটো উপলব্ধ	নাম : ৰবিন প্ৰজা মাতৃৰ নাম: মতো চৰু ঘৰ নং : ২২৬ বয়স : 33 লিঙ্গ : পুৰুষ
338	PVW0102038	ফটো উপলব্ধ	নাম : সোলোনি পৰজা মাতৃৰ নাম: বাবলী প্ৰজা ঘৰ নং : 226 বয়স : 19 লিঙ্গ : মহিলা	339	FVC3036677	ফটো উপলব্ধ	নাম : বাসু চান্দাল পিতাৰ নাম: চান্দাল ঘৰ নং : ২২৭ বয়স : 62 লিঙ্গ : পুৰুষ	340	FVC3036688	ফটো উপলব্ধ	নাম : প্ৰমিলা মাচা স্বামীৰ নাম: বাসু ঘৰ নং : ২২৭ বয়স : 59 লিঙ্গ : মহিলা



341 নাম : অজিত প্ৰজা পিতাৰ নাম: বাসু প্ৰজা ঘৰ নং : 227 বয়স : 27 লিঙ্গ : পুৰুষ	FVC0368308 ফটো উপলব্ধ	342 নাম : চফল চমৰা পিতাৰ নাম: চমৰা দীনু ঘৰ নং : 228 বয়স : 64 লিঙ্গ : পুৰুষ	FVC3036699 ফটো উপলব্ধ	343 নাম : দলাৰী মনথ স্বামীৰ নাম: চুপল ঘৰ নং : 228 বয়স : 61 লিঙ্গ : মহিলা	FVC3036702 ফটো উপলব্ধ
344 নাম : বজন্তী সুপাল পিতাৰ নাম: চুপল ঘৰ নং : 228 বয়স : 41 লিঙ্গ : মহিলা	FVC3036713 ফটো উপলব্ধ	345 নাম : ফিৰজ প্ৰজা পিতাৰ নাম: চুপল ঘৰ নং : 228 বয়স : 39 লিঙ্গ : পুৰুষ	FVC3036724 ফটো উপলব্ধ	346 নাম : বাজেন যুগিন্দৰ পিতাৰ নাম: যুগিন্দৰ কন্দো ঘৰ নং : 228 বয়স : 45 লিঙ্গ : পুৰুষ	FVC3036735 ফটো উপলব্ধ
347 নাম : চাৰিকা মহেশ্বৰ স্বামীৰ নাম: বাজেন ঘৰ নং : 229 বয়স : 39 লিঙ্গ : মহিলা	FVC3036768 ফটো উপলব্ধ	348 নাম : অমন প্ৰজা পিতাৰ নাম: বাজেন জুইংদাৰ ঘৰ নং : 229 বয়স : 22 লিঙ্গ : পুৰুষ	FVC4615282 ফটো উপলব্ধ	349 নাম : অনিমা পৰজা পিতাৰ নাম: বাজেন যুগইন্দৰ ঘৰ নং : 229 বয়স : 19 লিঙ্গ : মহিলা	PVW0102020 ফটো উপলব্ধ
350 নাম : শিবনাথ বিজয় পিতাৰ নাম: বিজয় ঘৰ নং : 230 বয়স : 59 লিঙ্গ : পুৰুষ	FVC3036791 ফটো উপলব্ধ	351 নাম : চিন্তামনি চন্দ্ৰ স্বামীৰ নাম: শিবনাথ ঘৰ নং : 230 বয়স : 54 লিঙ্গ : মহিলা	FVC3036804 ফটো উপলব্ধ	352 নাম : সবিতা পৰজা পিতাৰ নাম: শিবনাথ বিজয় ঘৰ নং : 230 বয়স : 19 লিঙ্গ : মহিলা	PVW0102046 ফটো উপলব্ধ
353 নাম : সাধন চমৰা পিতাৰ নাম: চমৰা ঘৰ নং : 231 বয়স : 64 লিঙ্গ : পুৰুষ	FVC3036826 ফটো উপলব্ধ	354 নাম : নিপেন প্ৰজা পিতাৰ নাম: সাধন চমৰা ঘৰ নং : 231 বয়স : 32 লিঙ্গ : পুৰুষ	FVC3038560 ফটো উপলব্ধ	355 নাম : বিনা কম্বু স্বামীৰ নাম: চুকুৰু ঘৰ নং : 232 বয়স : 47 লিঙ্গ : মহিলা	FVC3036859 ফটো উপলব্ধ
E 356 নাম : অনলকেশ্বৰ পিতাৰ নাম: লুকেশ্বৰ ঘৰ নং : 233 বয়স : 59 লিঙ্গ : পুৰুষ	FVC3036860 ফটো উপলব্ধ	S 357 নাম : বিষ্টি প্ৰজা পিতাৰ নাম: অনুল কেশ্বৰ ঘৰ নং : 233 বয়স : 27 লিঙ্গ : মহিলা	FVC0254102 ফটো উপলব্ধ	E 358 নাম : মনো বিৰচা পিতাৰ নাম: বিচা ঘৰ নং : 238 বয়স : 57 লিঙ্গ : পুৰুষ	FVC3036871 ফটো উপলব্ধ
E 359 নাম : সখি প্ৰজা স্বামীৰ নাম: মনু বিৰচা ঘৰ নং : 238 বয়স : 54 লিঙ্গ : মহিলা	FVC3036882 ফটো উপলব্ধ	360 নাম : হুছেইন মনু পিতাৰ নাম: মনু প্ৰজা ঘৰ নং : 234 বয়স : 31 লিঙ্গ : পুৰুষ	FVC0254920 ফটো উপলব্ধ	361 নাম : অমিলা ৰাম পিতাৰ নাম: মনু প্ৰজা ঘৰ নং : 234 বয়স : 31 লিঙ্গ : মহিলা	FVC0370817 ফটো উপলব্ধ
362 নাম : জীম জডিয়া পিতাৰ নাম: মইন ঘৰ নং : 235 বয়স : 49 লিঙ্গ : পুৰুষ	FVC3036893 ফটো উপলব্ধ	363 নাম : নকুল বিচা পিতাৰ নাম: বিচা ঘৰ নং : 236 বয়স : 57 লিঙ্গ : পুৰুষ	FVC3036917 ফটো উপলব্ধ	364 নাম : মীনা বধু স্বামীৰ নাম: নকুল ঘৰ নং : 236 বয়স : 55 লিঙ্গ : মহিলা	FVC3036928 ফটো উপলব্ধ
365 নাম : চম্বাৰু প্ৰজা পিতাৰ নাম: চমা ঘৰ নং : 239 বয়স : 59 লিঙ্গ : পুৰুষ	FVC3036939 ফটো উপলব্ধ	366 নাম : ধৰম প্ৰজা পিতাৰ নাম: চম্বাৰু প্ৰজা ঘৰ নং : 239 বয়স : 32 লিঙ্গ : পুৰুষ	FVC1633143 ফটো উপলব্ধ	367 নাম : অৰ্জুন লক্ষেশ্বৰ পিতাৰ নাম: লক্ষেশ্বৰ ঘৰ নং : 238 বয়স : 49 লিঙ্গ : পুৰুষ	FVC3036962 ফটো উপলব্ধ
368 নাম : বাসন্তী বেলচিং পিতাৰ নাম: বেলচিং ঘৰ নং : 238 বয়স : 47 লিঙ্গ : মহিলা	FVC3036973 ফটো উপলব্ধ	369 নাম : ককিল কালিয়া পিতাৰ নাম: কালিয়া ঘৰ নং : 239 বয়স : 64 লিঙ্গ : পুৰুষ	FVC3036984 ফটো উপলব্ধ	370 নাম : বেলোতী বিশ স্বামীৰ নাম: ককিল কালিয়া ঘৰ নং : 239 বয়স : 39 লিঙ্গ : মহিলা	FVC4554192 ফটো উপলব্ধ



<p>E 371</p> <p>নাম : দুল স্বামীৰ নাম : এত ঘৰ নং : 280 বয়স : 78 লিঙ্গ : মহিলা</p> <p>FVC3037001</p> <p>ফটো উপলব্ধ</p>	<p>372</p> <p>নাম : বিনিতা অতুয়া স্বামীৰ নাম : অবিলাশ প্ৰজা ঘৰ নং : 240 বয়স : 43 লিঙ্গ : মহিলা</p> <p>FVC4614822</p> <p>ফটো উপলব্ধ</p>	<p>373</p> <p>নাম : ফুলেশ্বৰী বৃধৰাম স্বামীৰ নাম : বিচা ঘৰ নং : 281 বয়স : 66 লিঙ্গ : মহিলা</p> <p>FVC3037012</p> <p>ফটো উপলব্ধ</p>
<p>374</p> <p>নাম : বিক্ৰম মানকি মাতৃৰ নাম : ফুলেশ্বৰ দিনা ঘৰ নং : 241 বয়স : 32 লিঙ্গ : পুৰুষ</p> <p>FVC0424648</p> <p>ফটো উপলব্ধ</p>	<p>375</p> <p>নাম : ননিতা বিৰচা স্বামীৰ নাম : বিক্ৰম মানকি ঘৰ নং : 241 বয়স : 32 লিঙ্গ : মহিলা</p> <p>FVC0415273</p> <p>ফটো উপলব্ধ</p>	<p>376</p> <p>নাম : কাশীৰাম গড় পিতাৰ নাম : বাঞ্জিত ঘৰ নং : 282 বয়স : 64 লিঙ্গ : পুৰুষ</p> <p>FVC3037034</p> <p>ফটো উপলব্ধ</p>
<p>377</p> <p>নাম : জীন গড় স্বামীৰ নাম : কাশীৰাম ঘৰ নং : 282 বয়স : 61 লিঙ্গ : মহিলা</p> <p>FVC3037045</p> <p>ফটো উপলব্ধ</p>	<p>378</p> <p>নাম : যোগেশ প্ৰজা পিতাৰ নাম : মোহন ঘৰ নং : 283 বয়স : 49 লিঙ্গ : পুৰুষ</p> <p>FVC3037089</p> <p>ফটো উপলব্ধ</p>	<p>379</p> <p>নাম : বিপানী মোহন স্বামীৰ নাম : যোগেশ ঘৰ নং : 283 বয়স : 45 লিঙ্গ : মহিলা</p> <p>FVC3037056</p> <p>ফটো উপলব্ধ</p>
<p>380</p> <p>নাম : গুৰবাৰী কিতনি স্বামীৰ নাম : অমিত ভূমিজ ঘৰ নং : 255 বয়স : 34 লিঙ্গ : মহিলা</p> <p>FVC3038640</p> <p>ফটো উপলব্ধ</p>	<p>381</p> <p>নাম : দিপালী মুড়া স্বামীৰ নাম : বিনোদ মুড়া ঘৰ নং : 260 বয়স : 27 লিঙ্গ : মহিলা</p> <p>FVC0415125</p> <p>ফটো উপলব্ধ</p>	<p>382</p> <p>নাম : চুনীতা মানকী পিতাৰ নাম : ভাৰা মানকী ঘৰ নং : 280 বয়স : 30 লিঙ্গ : মহিলা</p> <p>FVC3038617</p> <p>ফটো উপলব্ধ</p>
<p>383</p> <p>নাম : অঞ্জনা কাশীনাথ পিতাৰ নাম : কাশীনাথ গড় ঘৰ নং : 282 বয়স : 35 লিঙ্গ : মহিলা</p> <p>FVC3038628</p> <p>ফটো উপলব্ধ</p>	<p>384</p> <p>নাম : বিষ্ণু কাশীনাথ পিতাৰ নাম : কাশীনাথ গড় ঘৰ নং : 282 বয়স : 31 লিঙ্গ : পুৰুষ</p> <p>FVC1603265</p> <p>ফটো উপলব্ধ</p>	<p>385</p> <p>নাম : জৰ্জ বাঘ অন্যান্য : বীনা সোনোৱাল ঘৰ নং : 285 বয়স : 44 লিঙ্গ : পুৰুষ</p> <p>PVW0101824</p> <p>ফটো উপলব্ধ</p>
<p>386</p> <p>নাম : ৰুকমিণী মুন্ডা মাতৃৰ নাম : ৰামৱতী মুন্ডা ঘৰ নং : 285 বয়স : 33 লিঙ্গ : মহিলা</p> <p>FVC3038651</p> <p>ফটো উপলব্ধ</p>		

বিধানসভা সমষ্টিৰ নম্বৰ আৰু নাম : 82-ডুমডুমা
অংশৰ নম্বৰ আৰু নাম : 3-6 নং পূবনা লাইন

387 নাম : অসিতা ৰামনাথ স্বামীৰ নাম: চান্যাচী শৰৰ ঘৰ নং : 45 বয়স : 27 লিঙ্গ : মহিলা	FVC1454024 ফটো উপলব্ধ	388 নাম : ৰিণা মানকি স্বামীৰ নাম: সম্বাৰু মানকি ঘৰ নং : 56 বয়স : 35 লিঙ্গ : মহিলা	FVC1119742 ফটো উপলব্ধ	389 নাম : শীলা মানকি পিতাৰ নাম: ৰাম মানকি ঘৰ নং : 56 বয়স : 30 লিঙ্গ : মহিলা	FVC1119726 ফটো উপলব্ধ
390 নাম : অঞ্জু তাঁতী মাতৃৰ নাম: লক্ষ্মীমনি ঘৰ নং : 68 বয়স : 25 লিঙ্গ : মহিলা	PVW0075184 ফটো উপলব্ধ	391 নাম : নিহা নায়ক ৰামদাস পিতাৰ নাম: ৰামদাস নায়ক ঘৰ নং : 82 বয়স : 24 লিঙ্গ : মহিলা	FVC1363969 ফটো উপলব্ধ	392 নাম : ববিতা গড় স্বামীৰ নাম: উজ্জল গড় ঘৰ নং : 115 বয়স : 34 লিঙ্গ : মহিলা	FVC0180968 ফটো উপলব্ধ
393 নাম : দুবৰাজ গৌড় পিতাৰ নাম: অমৰনাথ গড় ঘৰ নং : 115 বয়স : 32 লিঙ্গ : পুৰুষ	FVC0011759 ফটো উপলব্ধ	394 নাম : আকাশী তাঁতি তাঁতি স্বামীৰ নাম: অজয় গোপাল ঘৰ নং : 126 বয়স : 32 লিঙ্গ : মহিলা	FVC1359322 ফটো উপলব্ধ	395 নাম : আচিক তাঁতী পিতাৰ নাম: গোপী তাঁতী ঘৰ নং : 132 ক বয়স : 34 লিঙ্গ : পুৰুষ	FVC0364893 ফটো উপলব্ধ
396 নাম : চমন সোনাৰ পিতাৰ নাম: আৰকিত নাৰায়ণ ঘৰ নং : 148 বয়স : 22 লিঙ্গ : পুৰুষ	FVC1380765 ফটো উপলব্ধ	397 নাম : অজীত ৰাম মাতৃৰ নাম: ৰাম মানকি ঘৰ নং : 151 বয়স : 28 লিঙ্গ : পুৰুষ	FVC0254573 ফটো উপলব্ধ	398 নাম : ধুনী দুৰ্গা পিতাৰ নাম: দুৰ্গা মানকী ঘৰ নং : 170 বয়স : 32 লিঙ্গ : মহিলা	FVC0370767 ফটো উপলব্ধ
399 নাম : গুঞ্জ তাঁতি পিতাৰ নাম: শংকৰ বিজয় ঘৰ নং : 176 বয়স : 30 লিঙ্গ : মহিলা	FVC1356179 ফটো উপলব্ধ	400 নাম : ৰসোতী সোনাৰ মাতৃৰ নাম: সাবিত্ৰী গুৰু ঘৰ নং : 177 বয়স : 28 লিঙ্গ : মহিলা	FVC1356070 ফটো উপলব্ধ	E 401 নাম : ৰাজেশ ভাৱা পিতাৰ নাম: ভাৱা মানকী ঘৰ নং : 35 বয়স : 35 লিঙ্গ : পুৰুষ	FVC0052845 ফটো উপলব্ধ
402 নাম : ৰান ভাৱা স্বামীৰ নাম: ৰাজেশ মানকী ঘৰ নং : 240 বয়স : 31 লিঙ্গ : মহিলা	FVC0368563 ফটো উপলব্ধ	403 নাম : নিহা প্ৰজা পিতাৰ নাম: বিচা মুড়া ঘৰ নং : 281 বয়স : 40 লিঙ্গ : মহিলা	FVC3038742 ফটো উপলব্ধ	E 404 নাম : ৰাজেন চৰৰ পিতাৰ নাম: গোপী ঘৰ নং : 288 বয়স : 7 লিঙ্গ : পুৰুষ	FVC3037090 ফটো উপলব্ধ
E 405 নাম : পাৰ্বতী চমৰসিং স্বামীৰ নাম: ৰাজেন ঘৰ নং : 288 বয়স : 69 লিঙ্গ : মহিলা	FVC3037103 ফটো উপলব্ধ	406 নাম : বিৰু চৰৰ পিতাৰ নাম: ৰাজেন চৰৰ ঘৰ নং : 288 বয়স : 32 লিঙ্গ : পুৰুষ	FVC1603334 ফটো উপলব্ধ	407 নাম : দিপাঞ্জলী তাঁতী স্বামীৰ নাম: চমন তাঁতী ঘৰ নং : 244 গ বয়স : 25 লিঙ্গ : মহিলা	FVC0424606 ফটো উপলব্ধ
E 408 নাম : মংথি বধুৱা স্বামীৰ নাম: চমৰা ঘৰ নং : 288 বয়স : 81 লিঙ্গ : মহিলা	FVC3037192 ফটো উপলব্ধ	409 নাম : শকুন্তলা স্বামীৰ নাম: ৰামদাস ঘৰ নং : 288 বয়স : 61 লিঙ্গ : মহিলা	FVC3037238 ফটো উপলব্ধ	410 নাম : দিলীপ ভগত পিতাৰ নাম: ভগত ঘৰ নং : 288 বয়স : 53 লিঙ্গ : পুৰুষ	FVC3037158 ফটো উপলব্ধ
E 411 নাম : গান্ধী বুৰীয়া পিতাৰ নাম: বুৰীয়া ঘৰ নং : 288 বয়স : 51 লিঙ্গ : পুৰুষ	FVC3037205 ফটো উপলব্ধ	412 নাম : মীনা অত্ৰু স্বামীৰ নাম: দিলীপ ঘৰ নং : 288 বয়স : 49 লিঙ্গ : মহিলা	FVC3037169 ফটো উপলব্ধ	413 নাম : বৃন্দনি ভাৱা স্বামীৰ নাম: গান্ধী বুৰীয়া ঘৰ নং : 288 বয়স : 47 লিঙ্গ : মহিলা	FVC3037216 ফটো উপলব্ধ
414 নাম : চামৰা কুঞ্জ পিতাৰ নাম: কুঞ্জী ঘৰ নং : 288 বয়স : 46 লিঙ্গ : পুৰুষ	FVC3037136 ফটো উপলব্ধ	415 নাম : মিনা চানী স্বামীৰ নাম: চন ঘৰ নং : 288 বয়স : 44 লিঙ্গ : মহিলা	FVC3037147 ফটো উপলব্ধ	E 416 নাম : দশমি চনিক স্বামীৰ নাম: চন ঘৰ নং : 288 বয়স : 66 লিঙ্গ : মহিলা	FVC3037249 ফটো উপলব্ধ



<p>E 417 FVC3037261</p> <p>নাম : ততাবাম ভৰা পিতাৰ নাম: ভৰা ঘৰ নং : 286 বয়স : 91 লিঙ্গ : পুৰুষ</p> <p>ফটো উপলব্ধ</p>	<p>418 FVC3037294</p> <p>নাম : দিপালী উৰাং স্বামীৰ নাম: ববীন ঘৰ নং : 286 বয়স : 56 লিঙ্গ : মহিলা</p> <p>ফটো উপলব্ধ</p>	<p>419 FVC3037318</p> <p>নাম : বামবতী বঞ্জিত স্বামীৰ নাম: জহন ঘৰ নং : 289 বয়স : 66 লিঙ্গ : মহিলা</p> <p>ফটো উপলব্ধ</p>
<p>E 420 FVC3037329</p> <p>নাম : চুৰেহ বথহ পিতাৰ নাম: বথহ ঘৰ নং : 289 বয়স : 57 লিঙ্গ : পুৰুষ</p> <p>ফটো উপলব্ধ</p>	<p>421 FVC3037330</p> <p>নাম : হেমবতী কানু স্বামীৰ নাম: চুৰেহ ঘৰ নং : 289 বয়স : 54 লিঙ্গ : মহিলা</p> <p>ফটো উপলব্ধ</p>	<p>422 FVC3037352</p> <p>নাম : চনিয়া চমৰা স্বামীৰ নাম: শঙ্কৰ ঘৰ নং : 288 বয়স : 55 লিঙ্গ : মহিলা</p> <p>ফটো উপলব্ধ</p>
<p>423 FVC1603367</p> <p>নাম : অৰণ মুড়া পিতাৰ নাম: শঙ্কৰ চমৰা ঘৰ নং : 288 বয়স : 33 লিঙ্গ : পুৰুষ</p> <p>ফটো উপলব্ধ</p>	<p>424 PVW0024646</p> <p>নাম : চিন্তা মুড়া পিতাৰ নাম: শংকৰ সোমৰা ঘৰ নং : 248 বয়স : 29 লিঙ্গ : মহিলা</p> <p>ফটো উপলব্ধ</p>	<p>425 PVW0014027</p> <p>নাম : মনিকা লাকৰা স্বামীৰ নাম: ববিন মুড়া ঘৰ নং : 249 বয়স : 31 লিঙ্গ : মহিলা</p> <p>ফটো উপলব্ধ</p>
<p>426 FVC0417444</p> <p>নাম : বিনা ভাৰা পিতাৰ নাম: ভাৰা বঞ্জীত ঘৰ নং : 249 বয়স : 29 লিঙ্গ : মহিলা</p> <p>ফটো উপলব্ধ</p>	<p>E 427 FVC3037409</p> <p>নাম : দীপক চমৰা পিতাৰ নাম: চমৰা ঘৰ নং : 288 বয়স : 54 লিঙ্গ : পুৰুষ</p> <p>ফটো উপলব্ধ</p>	<p>428 FVC3037432</p> <p>নাম : বৈবতী অমৃত স্বামীৰ নাম: অমৃত ভূমিজ ঘৰ নং : 251 বয়স : 62 লিঙ্গ : মহিলা</p> <p>ফটো উপলব্ধ</p>
<p>429 FVC3038684</p> <p>নাম : অনীল বাম মাতৃৰ নাম: বৈবতী অমৃত ঘৰ নং : 251 বয়স : 31 লিঙ্গ : পুৰুষ</p> <p>ফটো উপলব্ধ</p>	<p>430 PVW0011056</p> <p>নাম : নাংদিয়া মানকী স্বামীৰ নাম: আজিত বাম ঘৰ নং : 251 বয়স : 28 লিঙ্গ : মহিলা</p> <p>ফটো উপলব্ধ</p>	<p>431 FVC3037454</p> <p>নাম : নৰেশ প্ৰেম পিতাৰ নাম: প্ৰেম ঘৰ নং : 253 বয়স : 65 লিঙ্গ : পুৰুষ</p> <p>ফটো উপলব্ধ</p>
<p>432 FVC3037487</p> <p>নাম : মংলী চুক্ৰা স্বামীৰ নাম: এতোবা ঘৰ নং : 258 বয়স : 61 লিঙ্গ : মহিলা</p> <p>ফটো উপলব্ধ</p>	<p>433 FVC3037498</p> <p>নাম : বদনি সনিকা স্বামীৰ নাম: এতোবা ঘৰ নং : 258 বয়স : 56 লিঙ্গ : মহিলা</p> <p>ফটো উপলব্ধ</p>	<p>434 FVC0368217</p> <p>নাম : বিৰছমনী এতোৰা পিতাৰ নাম: এতোৰা কৰমসিং ঘৰ নং : 254 বয়স : 29 লিঙ্গ : মহিলা</p> <p>ফটো উপলব্ধ</p>
<p>435 FVC3037501</p> <p>নাম : মংল চুকৰাম পিতাৰ নাম: চুকৰাম ঘৰ নং : 255 বয়স : 71 লিঙ্গ : পুৰুষ</p> <p>ফটো উপলব্ধ</p>	<p>436 FVC3037512</p> <p>নাম : কিতনী চুকৰাম স্বামীৰ নাম: মংলু ঘৰ নং : 255 বয়স : 66 লিঙ্গ : মহিলা</p> <p>ফটো উপলব্ধ</p>	<p>437 FVC3037523</p> <p>নাম : চমৰা চুকৰাম পিতাৰ নাম: চুকৰাম ঘৰ নং : 255 বয়স : 56 লিঙ্গ : পুৰুষ</p> <p>ফটো উপলব্ধ</p>
<p>438 FVC3037534</p> <p>নাম : হান্তি মংগল স্বামীৰ নাম: চমৰা ঘৰ নং : 255 বয়স : 55 লিঙ্গ : মহিলা</p> <p>ফটো উপলব্ধ</p>	<p>439 FVC1361716</p> <p>নাম : আৰতি মানকি পিতাৰ নাম: সোৰা শুকৰান ঘৰ নং : 255 বয়স : 32 লিঙ্গ : মহিলা</p> <p>ফটো উপলব্ধ</p>	<p>440 FVC1361856</p> <p>নাম : মঞ্জলা সোমৰা পিতাৰ নাম: সোমৰা সুকৰাম ঘৰ নং : 255 বয়স : 29 লিঙ্গ : মহিলা</p> <p>ফটো উপলব্ধ</p>
<p>441 FVC1359330</p> <p>নাম : আঞ্জু সোমৰা সোমৰা পিতাৰ নাম: সোমৰা সুকৰাম ঘৰ নং : 255 বয়স : 26 লিঙ্গ : মহিলা</p> <p>ফটো উপলব্ধ</p>	<p>442 FVC3037567</p> <p>নাম : চাম্প বথহ স্বামীৰ নাম: বঘুনাথ ঘৰ নং : 256 বয়স : 47 লিঙ্গ : মহিলা</p> <p>ফটো উপলব্ধ</p>	<p>443 FVC3037578</p> <p>নাম : বাজেশ বথ পিতাৰ নাম: বথহ ঘৰ নং : 256 বয়স : 44 লিঙ্গ : পুৰুষ</p> <p>ফটো উপলব্ধ</p>
<p>E 444 FVC1603323</p> <p>নাম : যশোদা মানকি স্বামীৰ নাম: বাজেশ বথ ঘৰ নং : 256 বয়স : 89 লিঙ্গ : মহিলা</p> <p>ফটো উপলব্ধ</p>	<p>445 FVC4555785</p> <p>নাম : বহিম মানকি মাতৃৰ নাম: চামু ৰোঠো ঘৰ নং : 256 বয়স : 31 লিঙ্গ : পুৰুষ</p> <p>ফটো উপলব্ধ</p>	<p>446 FVC1372192</p> <p>নাম : মহি বামনাথ বামনাথ মাতৃৰ নাম: চংপু ৰোঠো ঘৰ নং : 256 বয়স : 25 লিঙ্গ : মহিলা</p> <p>ফটো উপলব্ধ</p>



447 নাম : সোহিম মানিক মাতৃৰ নাম: চংপু ৰোটেহ ঘৰ নং : 256 বয়স : 24 লিঙ্গ : পুৰুষ	FVC455769 ফটো উপলব্ধ	448 নাম : মঙ্গল হাড়ি পিতাৰ নাম: হাড়ি ঘৰ নং : 259 বয়স : 53 লিঙ্গ : পুৰুষ	FVC3037589 ফটো উপলব্ধ	E 449 নাম : তাৰামনি হাড়ি স্বামীৰ নাম: মঙ্গল ঘৰ নং : 259 বয়স : 51 লিঙ্গ : মহিলা	FVC3037590 ফটো উপলব্ধ
450 নাম : অমিত মংগল পিতাৰ নাম: মংগল ভূমিজ ঘৰ নং : 259 বয়স : 33 লিঙ্গ : পুৰুষ	FVC3038719 ফটো উপলব্ধ	451 নাম : আকবৰ মঙ্গল পিতাৰ নাম: মঙ্গল হাড়ি ঘৰ নং : 257 বয়স : 31 লিঙ্গ : পুৰুষ	FVC0369132 ফটো উপলব্ধ	452 নাম : বীন চুকৰে স্বামীৰ নাম: পালোৱান ঘৰ নং : 258 বয়স : 61 লিঙ্গ : মহিলা	FVC3037614 ফটো উপলব্ধ
453 নাম : দুলাৰী ভূমিজ স্বামীৰ নাম: এতোবা ঘৰ নং : 260 বয়স : 75 লিঙ্গ : মহিলা	FVC3037636 ফটো উপলব্ধ	E 454 নাম : দেবৰাজ এতোবা পিতাৰ নাম: এতোবা ঘৰ নং : 260 বয়স : 49 লিঙ্গ : পুৰুষ	FVC3037647 ফটো উপলব্ধ	455 নাম : তিলোতমা স্বামীৰ নাম: দেবৰাজ ঘৰ নং : 260 বয়স : 47 লিঙ্গ : মহিলা	FVC3037658 ফটো উপলব্ধ
456 নাম : বলদেৱ ভূমিজ মাতৃৰ নাম: দুলাৰী বুধুৱা ঘৰ নং : 260 বয়স : 47 লিঙ্গ : পুৰুষ	FVC0190389 ফটো উপলব্ধ	457 নাম : জয়মতী ভূমিজ পিতাৰ নাম: দুলাৰী বুধুৱা ঘৰ নং : 260 বয়স : 45 লিঙ্গ : মহিলা	FVC0056457 ফটো উপলব্ধ	458 নাম : জলচৰি এতোৱা পিতাৰ নাম: এতোৱা ঘৰ নং : 260 বয়স : 39 লিঙ্গ : মহিলা	FVC3037669 ফটো উপলব্ধ
459 নাম : সুবজ ভূমিজ পিতাৰ নাম: বোলদেৱ ভূমিজ ঘৰ নং : 260 বয়স : 24 লিঙ্গ : পুৰুষ	FVC4576260 ফটো উপলব্ধ	E 460 নাম : অমৃত দুৰ্গা পিতাৰ নাম: দুৰ্গা ঘৰ নং : 261 বয়স : 63 লিঙ্গ : মহিলা	FVC3037670 ফটো উপলব্ধ	461 নাম : লটু মহন পিতাৰ নাম: মহন ঘৰ নং : 261 বয়স : 62 লিঙ্গ : পুৰুষ	FVC3037681 ফটো উপলব্ধ
462 নাম : অজিত ভূমিজ পিতাৰ নাম: লাটু মহন ঘৰ নং : 261 বয়স : 37 লিঙ্গ : পুৰুষ	FVC0056788 ফটো উপলব্ধ	463 নাম : অমন ভূমিজ পিতাৰ নাম: লাটু মহন ঘৰ নং : 261 বয়স : 30 লিঙ্গ : পুৰুষ	FVC0056846 ফটো উপলব্ধ	464 নাম : ৰথ ভূমিজ পিতাৰ নাম: লাটু মহন ঘৰ নং : 261 বয়স : 28 লিঙ্গ : পুৰুষ	FVC0056879 ফটো উপলব্ধ
465 নাম : চন্দ্ৰমনি ভূমিজ পিতাৰ নাম: সাগোৰ মংগল ঘৰ নং : 261 বয়স : 22 লিঙ্গ : মহিলা	PVW0006346 ফটো উপলব্ধ	466 নাম : মীনা নায়ক স্বামীৰ নাম: দেবৰাজ ঘৰ নং : 266 বয়স : 49 লিঙ্গ : মহিলা	FVC3037705 ফটো উপলব্ধ	467 নাম : চুৰজমনি চামলাল স্বামীৰ নাম: মতিলাল ঘৰ নং : 268 বয়স : 70 লিঙ্গ : মহিলা	FVC3037727 ফটো উপলব্ধ
468 নাম : চমা মতি পিতাৰ নাম: মতিলাল ঘৰ নং : 268 বয়স : 42 লিঙ্গ : পুৰুষ	FVC3037738 ফটো উপলব্ধ	469 নাম : সত্যবতী মতি স্বামীৰ নাম: চমা ঘৰ নং : 268 বয়স : 40 লিঙ্গ : মহিলা	FVC3037749 ফটো উপলব্ধ	470 নাম : দেবৰাজ ভূমিজ পিতাৰ নাম: মতিলাল ভাদু ঘৰ নং : 268 বয়স : 38 লিঙ্গ : পুৰুষ	FVC1603345 ফটো উপলব্ধ
471 নাম : ববিতা মহেশ স্বামীৰ নাম: দেবৰাজ ভূমিজ ঘৰ নং : 268 বয়স : 35 লিঙ্গ : মহিলা	FVC0372706 ফটো উপলব্ধ	472 নাম : শ্যাম ভূমিজ মাতৃৰ নাম: চুৰজমনি চামলাল ঘৰ নং : 268 বয়স : 33 লিঙ্গ : পুৰুষ	FVC3038695 ফটো উপলব্ধ	473 নাম : আস্থা শ্ৰেয় স্বামীৰ নাম: শ্যাম ভূমিজ ঘৰ নং : 268 বয়স : 32 লিঙ্গ : মহিলা	FVC0417485 ফটো উপলব্ধ
474 নাম : চমৰীমেট কুটকু স্বামীৰ নাম: দুৰ্গা ঘৰ নং : 290 বয়স : 66 লিঙ্গ : মহিলা	FVC3037772 ফটো উপলব্ধ	475 নাম : চান মানকী পিতাৰ নাম: দুৰ্গা চামলাল ঘৰ নং : 270 বয়স : 27 লিঙ্গ : পুৰুষ	FVC0373472 ফটো উপলব্ধ	476 নাম : বিৰেন কুন্তী পিতাৰ নাম: কুন্তী ঘৰ নং : 292 বয়স : 42 লিঙ্গ : পুৰুষ	FVC3037783 ফটো উপলব্ধ



477 নাম : সংজমনী কুন্তি স্বামীৰ নাম: বিৰেন ঘৰ নং : ২৭২ বয়স : 39 লিঙ্গ : মহিলা	FVC3037794 ফটো উপলব্ধ	478 নাম : চম্বাৰী চুক স্বামীৰ নাম: চৈনেকা ঘৰ নং : ২৭৩ বয়স : 66 লিঙ্গ : মহিলা	FVC3037818 ফটো উপলব্ধ	479 নাম : আশা চনিকা স্বামীৰ নাম: মানুবেল ঘৰ নং : ২৭৩ বয়স : 44 লিঙ্গ : মহিলা	FVC3037830 ফটো উপলব্ধ
480 নাম : সীতা চানিকা পিতাৰ নাম: চাণিকা মুড়া ঘৰ নং : ২৭৩ বয়স : 36 লিঙ্গ : মহিলা	FVC0190868 ফটো উপলব্ধ	E 481 নাম : এডবাড মুড়া পিতাৰ নাম: চাণিকা মুড়া ঘৰ নং : ২৭৩ বয়স : 34 লিঙ্গ : পুৰুষ	FVC0058958 ফটো উপলব্ধ	E 482 নাম : লাল লাউৰা পিতাৰ নাম: লাউৰা ঘৰ নং : ২৭৪ বয়স : 54 লিঙ্গ : পুৰুষ	FVC3037852 ফটো উপলব্ধ
483 নাম : লচমি বিমল স্বামীৰ নাম: লাল ঘৰ নং : ২৭৪ বয়স : 51 লিঙ্গ : মহিলা	FVC3037863 ফটো উপলব্ধ	484 নাম : যোচেফ হেজৰা পিতাৰ নাম: হেজৰা ঘৰ নং : ২৭৬ বয়স : 43 লিঙ্গ : পুৰুষ	FVC3037909 ফটো উপলব্ধ	E 485 নাম : চুমিত্ৰা হেজৰা স্বামীৰ নাম: যোচেফ ঘৰ নং : ২৭৬ বয়স : 40 লিঙ্গ : মহিলা	FVC3037910 ফটো উপলব্ধ
E 486 নাম : বংদৈ চুক নাথ স্বামীৰ নাম: চমা ঘৰ নং : ২৭৭ বয়স : 64 লিঙ্গ : মহিলা	FVC3037921 ফটো উপলব্ধ	487 নাম : ফুলমনি চমা পিতাৰ নাম: চমা ঘৰ নং : ২৭৭ বয়স : 46 লিঙ্গ : মহিলা	FVC3037932 ফটো উপলব্ধ	488 নাম : চুকনাথ চমা পিতাৰ নাম: চমা ঘৰ নং : ২৭৭ বয়স : 43 লিঙ্গ : পুৰুষ	FVC3037943 ফটো উপলব্ধ
489 নাম : কল্পনা শম্ভু স্বামীৰ নাম: শম্ভু ঘৰ নং : ২৭৭ বয়স : 40 লিঙ্গ : মহিলা	FVC3037954 ফটো উপলব্ধ	490 নাম : চানিকা বিচা পিতাৰ নাম: বিচা ঘৰ নং : ২৭৮ বয়স : 41 লিঙ্গ : পুৰুষ	FVC3037976 ফটো উপলব্ধ	491 নাম : অৰুন প্রজা পিতাৰ নাম: অজুন লোকেশসৰ ঘৰ নং : 278 বয়স : 27 লিঙ্গ : পুৰুষ	FVC1348994 ফটো উপলব্ধ
492 নাম : বামসাগৰ ভূমিজ পিতাৰ নাম: সাগৰি ঘৰ নং : ২৭৯ বয়স : 74 লিঙ্গ : পুৰুষ	FVC3037987 ফটো উপলব্ধ	493 নাম : চুকৰমণী ভূমিজ পিতাৰ নাম: বামসাগৰ ভূমিজ ঘৰ নং : 279 বয়স : 39 লিঙ্গ : মহিলা	FVC0253930 ফটো উপলব্ধ	494 নাম : সম্বাৰী বাম পিতাৰ নাম: বাম ঘৰ নং : ২৭৯ বয়স : 39 লিঙ্গ : মহিলা	FVC3038004 ফটো উপলব্ধ
495 নাম : কুসু মানকি পিতাৰ নাম: বামসাগৰ ভূমিজ ঘৰ নং : 279 বয়স : 25 লিঙ্গ : মহিলা	FVC4576286 ফটো উপলব্ধ	496 নাম : ভবা চনিকা পিতাৰ নাম: চনিকা ঘৰ নং : ২৮০ বয়স : 74 লিঙ্গ : পুৰুষ	FVC3038015 ফটো উপলব্ধ	497 নাম : বিণা চৈত স্বামীৰ নাম: ভবা ঘৰ নং : ২৮০ বয়স : 72 লিঙ্গ : মহিলা	FVC3038026 ফটো উপলব্ধ
E 498 নাম : হিচি মুড়া স্বামীৰ নাম: মঙ্গল ঘৰ নং : ২৮১ বয়স : 74 লিঙ্গ : মহিলা	FVC3038048 ফটো উপলব্ধ	499 নাম : চম্বাৰী মংগল পিতাৰ নাম: মঙ্গল ঘৰ নং : ২৮১ বয়স : 57 লিঙ্গ : মহিলা	FVC3038059 ফটো উপলব্ধ	500 নাম : বাধিকা মংগল স্বামীৰ নাম: অনীল মংগল ঘৰ নং : 281 বয়স : 52 লিঙ্গ : মহিলা	FVC0367888 ফটো উপলব্ধ
501 নাম : জানেকী ভূমিজ স্বামীৰ নাম: সাগৰ ঘৰ নং : ২৮১ বয়স : 47 লিঙ্গ : মহিলা	FVC3038071 ফটো উপলব্ধ	502 নাম : অনিল মংগল পিতাৰ নাম: মংগল ভূমিজ ঘৰ নং : ২৮১ বয়স : 43 লিঙ্গ : পুৰুষ	FVC0059915 ফটো উপলব্ধ	503 নাম : বীৰোসমোণী ভূমিজ পিতাৰ নাম: সাগৰ ভূমিজ ঘৰ নং : 281 বয়স : 23 লিঙ্গ : পুৰুষ	FVC1348952 ফটো উপলব্ধ
504 নাম : সুৰজমণি ভূমিজ পিতাৰ নাম: সাগৰ ভূমিজ ঘৰ নং : 281 বয়স : 22 লিঙ্গ : মহিলা	FVC4571592 ফটো উপলব্ধ	505 নাম : চনিকা খিলবৰন পিতাৰ নাম: খিলবৰন ঘৰ নং : ২৮৩ বয়স : 56 লিঙ্গ : মহিলা	FVC3038082 ফটো উপলব্ধ	E 506 নাম : সুবাস ভূমিজ পিতাৰ নাম: গুলচৰন ভূমিজ ঘৰ নং : 284 বয়স : 37 লিঙ্গ : পুৰুষ	FVC0424499 ফটো উপলব্ধ



507 নাম : অমিনা দেবীচৰণ স্বামীৰ নাম : মহন গুলচৰন ঘৰ নং : 284 খ বয়স : 34 লিঙ্গ : মহিলা	FVC0368258 ফটো উপলব্ধ	E 508 নাম : গীতা চৰব স্বামীৰ নাম : ভৰত ঘৰ নং : 288 ক বয়স : 56 লিঙ্গ : মহিলা	FVC3038093 ফটো উপলব্ধ	509 নাম : মোহন গুলচৰন পিতাৰ নাম : গুলচৰন ঘৰ নং : 288 খ বয়স : 51 লিঙ্গ : পুৰুষ	FVC3038139 ফটো উপলব্ধ
510 নাম : মংগল চমা পিতাৰ নাম : চমা ঘৰ নং : 288 গ বয়স : 50 লিঙ্গ : পুৰুষ	FVC3038162 ফটো উপলব্ধ	511 নাম : মঞ্জো সমা স্বামীৰ নাম : মংগল ঘৰ নং : 288 গ বয়স : 45 লিঙ্গ : মহিলা	FVC3038173 ফটো উপলব্ধ	512 নাম : লিটা গুলচৰন স্বামীৰ নাম : বাজেন ঘৰ নং : 288 খ বয়স : 44 লিঙ্গ : মহিলা	FVC3038151 ফটো উপলব্ধ
513 নাম : বাজেশ ভৰত পিতাৰ নাম : ভৰত ঘৰ নং : 288 ক বয়স : 41 লিঙ্গ : পুৰুষ	FVC3038106 ফটো উপলব্ধ	514 নাম : কাজল ভৰত স্বামীৰ নাম : ভৰত ঘৰ নং : 288 ক বয়স : 39 লিঙ্গ : মহিলা	FVC3038117 ফটো উপলব্ধ	515 নাম : ফুলকুবৰী ভৰত পিতাৰ নাম : ভৰত ঘৰ নং : 288 ক বয়স : 39 লিঙ্গ : মহিলা	FVC3038128 ফটো উপলব্ধ
516 নাম : বসমতীয়া বধুকপিল স্বামীৰ নাম : শ্ৰী বধুকপিল ঘৰ নং : 285 বয়স : 61 লিঙ্গ : মহিলা	FVC3038195 ফটো উপলব্ধ	517 নাম : শ্যাম প্ৰকাশ পিতাৰ নাম : প্ৰকাশ ঘৰ নং : 285 বয়স : 39 লিঙ্গ : পুৰুষ	FVC3038208 ফটো উপলব্ধ	518 নাম : সঞ্জয় চুকৰা মাতৃৰ নাম : দশমী চানিকা ঘৰ নং : 285 বয়স : 35 লিঙ্গ : পুৰুষ	FVC0368381 ফটো উপলব্ধ
519 নাম : মালতি চানিকা স্বামীৰ নাম : সঞ্জয় চুকৰা ঘৰ নং : 285 বয়স : 32 লিঙ্গ : মহিলা	FVC0424556 ফটো উপলব্ধ	520 নাম : চন্যাচী চৰব পিতাৰ নাম : প্ৰকাশ চৰব ঘৰ নং : 285 বয়স : 30 লিঙ্গ : পুৰুষ	FVC3038708 ফটো উপলব্ধ	521 নাম : মান্দি মানিকি স্বামীৰ নাম : সন্যাসী সোবেৰ ঘৰ নং : 285 বয়স : 30 লিঙ্গ : মহিলা	FVC4614913 ফটো উপলব্ধ
522 নাম : বেন চুক পিতাৰ নাম : চুক ঘৰ নং : 286 বয়স : 45 লিঙ্গ : পুৰুষ	FVC3038220 ফটো উপলব্ধ	523 নাম : সাঞ্জা নবিন স্বামীৰ নাম : নবিন ভূমিজ ঘৰ নং : 286 বয়স : 44 লিঙ্গ : মহিলা	FVC3038231 ফটো উপলব্ধ	524 নাম : অজয় শুকৰ পিতাৰ নাম : শুকৰ ভূমিজ ঘৰ নং : 286 বয়স : 39 লিঙ্গ : পুৰুষ	FVC3038253 ফটো উপলব্ধ
525 নাম : গোবিন্দ উৰাং পিতাৰ নাম : বধবাবু বিভাৰ ঘৰ নং : 287 ক বয়স : 32 লিঙ্গ : পুৰুষ	FVC0254532 ফটো উপলব্ধ	526 নাম : চমলা উৰাং পিতাৰ নাম : দুৰ্গা উৰাং ঘৰ নং : 287 ক বয়স : 35 লিঙ্গ : মহিলা	FVC0366369 ফটো উপলব্ধ	527 নাম : লজৰিন উৰাং স্বামীৰ নাম : গবিন্দা উৰাং ঘৰ নং : 287 ক বয়স : 29 লিঙ্গ : মহিলা	FVC0424697 ফটো উপলব্ধ
528 নাম : বসন্ত দুৰ্গা পিতাৰ নাম : দুৰ্গা ঘৰ নং : 287 ক বয়স : 44 লিঙ্গ : পুৰুষ	FVC3038264 ফটো উপলব্ধ	529 নাম : লক্ষী দুৰ্গা স্বামীৰ নাম : বসন্ত ঘৰ নং : 287 ক বয়স : 41 লিঙ্গ : মহিলা	FVC3038275 ফটো উপলব্ধ	530 নাম : বাবলু ভূমিজ পিতাৰ নাম : বৃধুৰাম খিলবৰন ঘৰ নং : 287 বয়স : 30 লিঙ্গ : পুৰুষ	FVC1603356 ফটো উপলব্ধ
E 531 নাম : চিব নায়ক পিতাৰ নাম : ৰামদাস চানিকা ঘৰ নং : 288 জ বয়স : 36 লিঙ্গ : পুৰুষ	FVC0272310 ফটো উপলব্ধ	532 নাম : আলন্তী ৰামদাস পিতাৰ নাম : ৰামদাস ঘৰ নং : 288 জ বয়স : 31 লিঙ্গ : মহিলা	FVC0272351 ফটো উপলব্ধ	533 নাম : সলামী ৰামদাস পিতাৰ নাম : ৰামদাস চানিকা ঘৰ নং : 288 জ বয়স : 29 লিঙ্গ : মহিলা	FVC0272401 ফটো উপলব্ধ
534 নাম : মংগি খিলবৰন স্বামীৰ নাম : বৃধুৰাম ঘৰ নং : 288 ক বয়স : 54 লিঙ্গ : মহিলা	FVC3038297 ফটো উপলব্ধ	535 নাম : মনিচানি পিতাৰ নাম : চানি ঘৰ নং : 289 বয়স : 64 লিঙ্গ : মহিলা	FVC3038300 ফটো উপলব্ধ	536 নাম : শান্তি সোমৰা স্বামীৰ নাম : দীপক মুৰা ঘৰ নং : 289 বয়স : 51 লিঙ্গ : মহিলা	FVC4554135 ফটো উপলব্ধ



537 নাম : শশী মুড়া পিতাৰ নাম: ৰামারতী ৰঞ্জীত ঘৰ নং : 289খ বয়স : 31 লিঙ্গ : পুৰুষ	FVC3038720 ফটো উপলব্ধ	538 নাম : বিৰাজ মুৰা পিতাৰ নাম: দিপক মুৰা ঘৰ নং : 289খ বয়স : 30 লিঙ্গ : পুৰুষ	FVC0253914 ফটো উপলব্ধ	539 নাম : মামণী মুৰা পিতাৰ নাম: দিপক মুৰা ঘৰ নং : 289খ বয়স : 27 লিঙ্গ : মহিলা	FVC0254144 ফটো উপলব্ধ
540 নাম : ভাবানী মুৰা পিতাৰ নাম: দিপক মুৰা ঘৰ নং : 289খ বয়স : 25 লিঙ্গ : মহিলা	FVC0253922 ফটো উপলব্ধ	541 নাম : ছালেমনী মানকী পিতাৰ নাম: চুৰেশ ৰথহ ঘৰ নং : 289খ বয়স : 30 লিঙ্গ : মহিলা	FVC3038731 ফটো উপলব্ধ	542 নাম : ফুলকুবাৰী অৰ্জুন পিতাৰ নাম: চমৰা ঘৰ নং : 290 বয়স : 44 লিঙ্গ : মহিলা	FVC3038333 ফটো উপলব্ধ
543 নাম : ফুল অৰ্জুন পিতাৰ নাম: চমৰা ঘৰ নং : 290 বয়স : 42 লিঙ্গ : মহিলা	FVC3038344 ফটো উপলব্ধ	544 নাম : মোহন ৰঞ্জিত পিতাৰ নাম: ৰঞ্জিত ঘৰ নং : 71 বয়স : 71 লিঙ্গ : পুৰুষ	FVC3038355 ফটো উপলব্ধ	545 নাম : মংলী সনাৰ স্বামীৰ নাম: মোহন ঘৰ নং : 291 বয়স : 64 লিঙ্গ : মহিলা	FVC3038366 ফটো উপলব্ধ
546 নাম : ৰীমা বীৰা স্বামীৰ নাম: অশোক ভূমিজ ঘৰ নং : 291 বয়স : 30 লিঙ্গ : মহিলা	FVC4574604 ফটো উপলব্ধ	547 নাম : অশোক ভূমিজ পিতাৰ নাম: মইন ৰঞ্জিত ভূমিজ ঘৰ নং : 291 বয়স : 28 লিঙ্গ : পুৰুষ	FVC0254151 ফটো উপলব্ধ	548 নাম : ৰফিনা ভূমিজ পিতাৰ নাম: মইন ভূমিজ ঘৰ নং : 291 বয়স : 26 লিঙ্গ : মহিলা	FVC0372482 ফটো উপলব্ধ
549 নাম : অৰুণা গড় স্বামীৰ নাম: অশোক গৰ ঘৰ নং : 305 বয়স : 38 লিঙ্গ : মহিলা	FVC3038377 ফটো উপলব্ধ	550 নাম : অজয় ভূমিজ পিতাৰ নাম: চাগৰ ভূমিজ ঘৰ নং : 325 বয়স : 28 লিঙ্গ : পুৰুষ	FVC0254060 ফটো উপলব্ধ	551 নাম : চংগিতা উৰাং পিতাৰ নাম: দুৰ্গা উৰাং ঘৰ নং : 1011 বয়স : 28 লিঙ্গ : মহিলা	FVC0254524 ফটো উপলব্ধ
552 নাম : ৰূপালী উৰাং পিতাৰ নাম: দুৰ্গা উৰাং ঘৰ নং : 1100 বয়স : 30 লিঙ্গ : মহিলা	FVC0254011 ফটো উপলব্ধ	553 নাম : মুক্তিলাল বিভাৰ পিতাৰ নাম: দাৰো ঘৰ নং : সা/ও দাৰো বিভাৰ বয়স : 32 লিঙ্গ : পুৰুষ	PVV0078030 ফটো উপলব্ধ		



554	1	PVW0150870	ফটো উপলব্ধ	নাম : অনিমা গড় স্বামীৰ নাম : সঞ্জীৱ তাঁতী ঘৰ নং : 193 বয়স : 26 লিঙ্গ : মহিলা
555	1	PVW0187849	ফটো উপলব্ধ	নাম : অশোক দীপ পিতাৰ নাম : অজুন সুন্দৰাৰমণী ঘৰ নং : 192 বয়স : 28 লিঙ্গ : পুৰুষ
556	1	PVW0187864	ফটো উপলব্ধ	নাম : অঞ্জনা টিবৰা স্বামীৰ নাম : গংগা টিবৰা ঘৰ নং : 140 ক বয়স : 28 লিঙ্গ : মহিলা
557	1	PVW0187922	ফটো উপলব্ধ	নাম : পদমী টিগা অন্যান্য : অজিত তাঁতী ঘৰ নং : 553 বয়স : 20 লিঙ্গ : মহিলা
558	1	PVW0187955	ফটো উপলব্ধ	নাম : কিৰোজ তাঁতী পিতাৰ নাম : অজিত তাঁতী ঘৰ নং : 553 বয়স : 19 লিঙ্গ : পুৰুষ
559	1	PVW0188060	ফটো উপলব্ধ	নাম : আলিশা বাগ স্বামীৰ নাম : অশোক দীপ ঘৰ নং : 192 বয়স : 26 লিঙ্গ : মহিলা
560	1	PVW0188292	ফটো উপলব্ধ	নাম : দিপমালা তাঁতী স্বামীৰ নাম : দানেশ গুণু ঘৰ নং : 550 বয়স : 24 লিঙ্গ : মহিলা
561	1	PVW0188326	ফটো উপলব্ধ	নাম : ইৰফান তাঁতী পিতাৰ নাম : সাকিন তাঁতী ঘৰ নং : 125 বয়স : 21 লিঙ্গ : পুৰুষ
562	1	PVW0188375	ফটো উপলব্ধ	নাম : সুনেনা সৌকীন পিতাৰ নাম : সাকিন তাঁতী ঘৰ নং : 125 বয়স : 27 লিঙ্গ : মহিলা
563	2	PVW0188490	ফটো উপলব্ধ	নাম : আলোন দীপ পিতাৰ নাম : দেবেশ্বৰ তাঁতী ঘৰ নং : 182 বয়স : 19 লিঙ্গ : পুৰুষ
564	1	PVW0191502	ফটো উপলব্ধ	নাম : আমন কুশো পিতাৰ নাম : কুশ ধনীয়া ঘৰ নং : 213 বয়স : 24 লিঙ্গ : পুৰুষ
565	1	PVW0191544	ফটো উপলব্ধ	নাম : মনোজ তাঁতী মাতৃৰ নাম : অনিতা প্ৰেম অজিত ঘৰ নং : 577 বয়স : 18 লিঙ্গ : পুৰুষ
566	2	PVW0191650	ফটো উপলব্ধ	নাম : অনাশী পৰজা স্বামীৰ নাম : অৰুন পৰজা ঘৰ নং : 238 বয়স : 25 লিঙ্গ : মহিলা
567	2	PVW0191676	ফটো উপলব্ধ	নাম : ববিতা বিৰ্বা পিতাৰ নাম : বৃধন ভূমিজ ঘৰ নং : 241 বয়স : 37 লিঙ্গ : মহিলা
568	2	PVW0191734	ফটো উপলব্ধ	নাম : প্ৰমিলা মংগল অন্যান্য : মনোজ চমৰা ঘৰ নং : 215 বয়স : 26 লিঙ্গ : মহিলা
569	2	PVW0191775	ফটো উপলব্ধ	নাম : নিমোনী প্ৰজা মাতৃৰ নাম : সীমা বৃধন ঘৰ নং : 218 বয়স : 18 লিঙ্গ : মহিলা
570	2	PVW0191817	ফটো উপলব্ধ	নাম : তৰন পৰজা পিতাৰ নাম : অজুন পৰজা ঘৰ নং : 238 বয়স : 24 লিঙ্গ : পুৰুষ
571	2	PVW0191833	ফটো উপলব্ধ	নাম : আনিছা প্ৰজা স্বামীৰ নাম : ৰবিন প্ৰজা ঘৰ নং : 226 বয়স : 26 লিঙ্গ : মহিলা
572	3	PVW0202895	ফটো উপলব্ধ	নাম : ৰোসা তহা স্বামীৰ নাম : মুক্তিলাল বিভাৰ ঘৰ নং : 14 বয়স : 26 লিঙ্গ : মহিলা
573	2	PVW0205443	ফটো উপলব্ধ	নাম : মনিকা সুৰেশ পিতাৰ নাম : সুৰেশ কাৰিয়া ঘৰ নং : 216 বয়স : 29 লিঙ্গ : মহিলা
574	2	PVW0205468	ফটো উপলব্ধ	নাম : শুমোনী পৰজা মাতৃৰ নাম : বিনু দুখীয়া ঘৰ নং : 221 বয়স : 18 লিঙ্গ : মহিলা
575	2	PVW0205575	ফটো উপলব্ধ	নাম : নিকিতা প্ৰজা পিতাৰ নাম : শিৱনাথ বিজয় ঘৰ নং : 230 বয়স : 21 লিঙ্গ : মহিলা
576	2	PVW0205609	ফটো উপলব্ধ	নাম : ৰেশমা কৃষ্ণ পিতাৰ নাম : হুছেইন মনু ঘৰ নং : 234 বয়স : 37 লিঙ্গ : মহিলা
577	2	PVW0205658	ফটো উপলব্ধ	নাম : তাৰা পৰজা পিতাৰ নাম : অৰ্জুন লোকেশ্বৰ ঘৰ নং : 238 বয়স : 34 লিঙ্গ : মহিলা
578	2	PVW0206201	ফটো উপলব্ধ	নাম : বিকি জোৰিয়া পিতাৰ নাম : দানেশ পৰজা ঘৰ নং : 236 বয়স : 28 লিঙ্গ : পুৰুষ
579	2	PVW0206276	ফটো উপলব্ধ	নাম : গীতা জুমৰ স্বামীৰ নাম : বিকি জোৰিয়া ঘৰ নং : 236 বয়স : 29 লিঙ্গ : মহিলা
580	3	PVW0209585	ফটো উপলব্ধ	নাম : বিৰাসমগ্ৰি মানকী স্বামীৰ নাম : সবী মানকী ঘৰ নং : 581 বয়স : 25 লিঙ্গ : মহিলা
581	3	PVW0209601	ফটো উপলব্ধ	নাম : ৰতন লাল পিতাৰ নাম : লাল মানকী ঘৰ নং : 580 বয়স : 31 লিঙ্গ : পুৰুষ
582	3	PVW0209619	ফটো উপলব্ধ	নাম : লক্ষী কৰ্মা স্বামীৰ নাম : অমিত মংগল ঘৰ নং : 256 বয়স : 27 লিঙ্গ : মহিলা
583	3	PVW0209643	ফটো উপলব্ধ	নাম : সুৰেশ সানিকা পিতাৰ নাম : সানিকা সুকৰাম ঘৰ নং : 249 বয়স : 29 লিঙ্গ : পুৰুষ



584	3	PVW0209668	ফটো উপলব্ধ	585	3	PVW0209676	ফটো উপলব্ধ	586	2	PVW0210088	ফটো উপলব্ধ
নাম : সশীল ভূমিজ পিতাৰ নাম: ইৰি ভূমিজ ঘৰ নং : 579 বয়স : 19 লিঙ্গ : পুৰুষ				নাম : জশমিনা মানকী স্বামীৰ নাম: গুৰুৱা মানকী ঘৰ নং : 582 বয়স : 31 লিঙ্গ : মহিলা				নাম : সোবিনা প্রজা পিতাৰ নাম: ৰাজেন যুগিন্দৰ ঘৰ নং : 229 বয়স : 18 লিঙ্গ : মহিলা			
587	3	PVW0212712	ফটো উপলব্ধ	588	3	PVW0212738	ফটো উপলব্ধ	589	1	PVW0213017	ফটো উপলব্ধ
নাম : বিকাশ সোমৰা পিতাৰ নাম: সোমৰা কুঞ্জ ঘৰ নং : 244 বয়স : 22 লিঙ্গ : পুৰুষ				নাম : জ্যোতি মুড়া স্বামীৰ নাম: এলেক্স শংকৰ ঘৰ নং : 583 বয়স : 23 লিঙ্গ : মহিলা				নাম : দিপ্ৰজাতী তাঁতী মাতৃৰ নাম: প্ৰিয়া সোনাৰ ঘৰ নং : 171 বয়স : 18 লিঙ্গ : মহিলা			
590	1	PVW0213009	ফটো উপলব্ধ	591	1	PVW0212985	ফটো উপলব্ধ	592	1	PVW0212977	ফটো উপলব্ধ
নাম : মাজনী তাঁতী স্বামীৰ নাম: ডয়আনন্দ তাঁতী ঘৰ নং : 171 বয়স : 22 লিঙ্গ : মহিলা				নাম : ৰক্ষা কংধো অন্যান্য: আনন কংধো ঘৰ নং : 576 বয়স : 24 লিঙ্গ : মহিলা				নাম : সংগীতা ভৰোট স্বামীৰ নাম: মোহনদাস তাঁতী ঘৰ নং : 28 বয়স : 23 লিঙ্গ : মহিলা			
593	1	PVW0212951	ফটো উপলব্ধ	594	1	PVW0213553	ফটো উপলব্ধ	595	1	PVW0215418	ফটো উপলব্ধ
নাম : অনিশা টোহা মাতৃৰ নাম: কল্পনা নিতাই ঘৰ নং : 129 বয়স : 21 লিঙ্গ : মহিলা				নাম : পূজা তাঁতী স্বামীৰ নাম: দিবৰ তাঁতী ঘৰ নং : 145 বয়স : 23 লিঙ্গ : মহিলা				নাম : ধোনমতি নায়ক স্বামীৰ নাম: শিবলাল তাঁতী ঘৰ নং : 61 বয়স : 22 লিঙ্গ : মহিলা			
596	1	PVW0215475	ফটো উপলব্ধ	597	1	PVW0215525	ফটো উপলব্ধ	598	3	PVW0217752	ফটো উপলব্ধ
নাম : শিবলাল তাঁতী মাতৃৰ নাম: সুভদ্রা মালী ঘৰ নং : 61 বয়স : 22 লিঙ্গ : পুৰুষ				নাম : পূজা তাঁতী পিতাৰ নাম: ৰিতাঈ হৰি ঘৰ নং : 28 বয়স : 19 লিঙ্গ : মহিলা				নাম : ৰাজ বেঙ্গাৰা পিতাৰ নাম: সঞ্জয় বেঙ্গাৰা ঘৰ নং : 261 বয়স : 18 লিঙ্গ : পুৰুষ			
599	3	PVW0217737	ফটো উপলব্ধ	600	3	PVW0217711	ফটো উপলব্ধ	601	3	PVW0217760	ফটো উপলব্ধ
নাম : এলেক্স শংকৰ পিতাৰ নাম: শংকৰ মুড়া ঘৰ নং : 583 বয়স : 26 লিঙ্গ : পুৰুষ				নাম : অগোস্তী দুৰ্গা মানকী পিতাৰ নাম: দুৰ্গা মানকী ঘৰ নং : 287 বয়স : 26 লিঙ্গ : মহিলা				নাম : চতু উৰাং পিতাৰ নাম: কৰ্মা উৰাং ঘৰ নং : 584 বয়স : 19 লিঙ্গ : পুৰুষ			
602	3	PVW0217802	ফটো উপলব্ধ	603	1	PVW0218453	ফটো উপলব্ধ	604	1	PVW0218545	ফটো উপলব্ধ
নাম : চিলা তাঁতী পিতাৰ নাম: লোবীন উৰাং ঘৰ নং : 287 বয়স : 24 লিঙ্গ : মহিলা				নাম : বীৰোশমণি সোনাৰ স্বামীৰ নাম: শুকদেব কুমাৰ ঘৰ নং : 24 বয়স : 29 লিঙ্গ : মহিলা				নাম : শুকদেব কুমাৰ ল মাতৃৰ নাম: গুনৌমতি উগত ঘৰ নং : 24 বয়স : 26 লিঙ্গ : পুৰুষ			
605	1	PVW0219147	ফটো উপলব্ধ	606	1	PVW0226035	ফটো উপলব্ধ	607	1	PVW0226423	ফটো উপলব্ধ
নাম : দিবৰ তাঁতী মাতৃৰ নাম: মল্লিকা তাঁতী ঘৰ নং : 145 বয়স : 26 লিঙ্গ : পুৰুষ				নাম : অৰ্পিতা নাগ পিতাৰ নাম: দীনেশ নাগ ঘৰ নং : 579 বয়স : 23 লিঙ্গ : মহিলা				নাম : বেনেকা কুমাৰী স্বামীৰ নাম: ৰেহিন সোনাৰ ঘৰ নং : 232 বয়স : 19 লিঙ্গ : মহিলা			
608	2	PVW0231431	ফটো উপলব্ধ								
নাম : বোসোংতী বিষু স্বামীৰ নাম: ৰাজু সৰ্ব্ব ঘৰ নং : 226 বয়স : 35 লিঙ্গ : মহিলা											



609	3	PVW0234807
নাম : বিৰেন্দৰ ধানৱাৰ পিতাৰ নাম: বসন্ত ধানৱাৰ ঘৰ নং : 287 ক বয়স : 21 লিঙ্গ : পুৰুষ		ফটো উপলব্ধ

610	2	PVW0242529
নাম : চান্দমনি ককিল পিতাৰ নাম: ককিল ঘাটোৱাৰ ঘৰ নং : 584 বয়স : 29 লিঙ্গ : মহিলা		ফটো উপলব্ধ

611	1	PVW0245084
নাম : আকাশ নাগ পিতাৰ নাম: অনিল নাগ ঘৰ নং : 575 বয়স : 18 লিঙ্গ : পুৰুষ		ফটো উপলব্ধ

ভোটাৰৰ সাৰাংশ

A) ভোটাৰৰ সংখ্যা

	তালিকাৰ প্ৰকাৰ	তালিকাৰ চিনাক্তকৰণ	ভোটাৰৰ সংখ্যা							
			পুৰুষ	মহিলা	৩য় লিঙ্গ	মুঠ				
I	মূল তালিকা	মূল তালিকা	বিশেষ সংশোধন, 2026 চনৰ পূৰ্বৰ 2025 চনৰ মূল তালিকাৰ লগত থকা সংযোজন সমূহ একত্ৰিতকৰণ কৰা তালিকা।				234	319	0	553
II	যোগ তালিকা	পৰিপূৰক 1	বিশেষ সংক্ষিপ্ত সংশোধন, 2026				18	37	0	55
		পৰিপূৰক 2	অনবিচ্ছিন্ন সংশোধন 2026				2	1	0	3
			মুঠ				20	38	0	58
III	বিয়োজন তালিকা	পৰিপূৰক 1	বিশেষ সংক্ষিপ্ত সংশোধন, 2026				25	21	0	46
		পৰিপূৰক 2	অনবিচ্ছিন্ন সংশোধন 2026				1	0	0	1
			মুঠ				26	21	0	47
IV	লিংগ ক্ষেত্ৰত পৰিবৰ্তনৰ বাবে পাৰ্থক্য					0	0	0	0	
এই সংশোধনৰ পিছত ভোটাৰ তালিকাত ভোটাৰৰ মুঠ সংখ্যা (I+II-III+IV)						228	336	0	564	

B) শুধৰনীৰ সংখ্যা

তালিকাৰ প্ৰকাৰ	তালিকাৰ চিনাক্তকৰণ	শুধৰনীৰ সংখ্যা
পৰিপূৰক 1	বিশেষ সংক্ষিপ্ত সংশোধন, 2026	0
পৰিপূৰক 2	অনবিচ্ছিন্ন সংশোধন 2026	1
	মুঠ	1

নিৰ্বাচক পঞ্জীয়ন বিষয়াৰ স্বাক্ষৰ

E-মৃত, S-স্থানান্তৰিত/ বাসস্থান পৰিবৰ্তন, R-প্ৰতিলিপি, M-নিখোজ, Q-অযোগ্য