



## ভোটাৰ তালিকা 2026 S03 অসম

|  |                   |   |       |           |      |              |          |          |   |       |           |            |           |      |           |           |           |      |               |        |          |
|--|-------------------|---|-------|-----------|------|--------------|----------|----------|---|-------|-----------|------------|-----------|------|-----------|-----------|-----------|------|---------------|--------|----------|
| বিধানসভা সমষ্টিৰ নম্বৰ, নাম আৰু সংৰক্ষণৰ স্থিতি : 82 - ডুমডুমা (সাধাৰণ)                                      |                   | খণ্ড নং : 167   |       |           |      |              |          |          |   |       |           |            |           |      |           |           |           |      |               |        |          |
| এই বিধানসভা সমষ্টিত কোন সংসদীয় সমষ্টিৰ অন্তৰ্গত তাৰ নম্বৰ, নাম আৰু সংৰক্ষণ স্থিতি : 12 - লক্ষীমপুৰ (সাধাৰণ) |                   |   |       |           |      |              |          |          |   |       |           |            |           |      |           |           |           |      |               |        |          |
| 1. সংশোধনৰ বিৱৰণ   |                   |   |       |           |      |              |          |          |   |       |           |            |           |      |           |           |           |      |               |        |          |
| সংশোধনৰ বছৰ  | 2026              | তালিকাৰ চিনাক্তকৰণ  |       |           |      |              |          |          |   |       |           |            |           |      |           |           |           |      |               |        |          |
| ভিত্তি তাৰিখ   | 01-04-2026        | বিশেষ সংশোধন, 2026 চনৰ পূৰ্বৰ 2025 চনৰ মূল তালিকাৰ লগত থকা সংযোজন সমূহ একত্ৰিতকৰণ কৰা তালিকা।   |       |           |      |              |          |          |   |       |           |            |           |      |           |           |           |      |               |        |          |
| সংশোধনৰ প্ৰকাৰ   | বিশেষ সংশোধন 2026 |   |       |           |      |              |          |          |   |       |           |            |           |      |           |           |           |      |               |        |          |
| প্ৰকাশনৰ তাৰিখ   | 23-03-2026        |   |       |           |      |              |          |          |   |       |           |            |           |      |           |           |           |      |               |        |          |
| 2. খণ্ড আৰু ভোটগ্ৰহন কেন্দ্ৰৰ বিৱৰণ  |                   |   |       |           |      |              |          |          |   |       |           |            |           |      |           |           |           |      |               |        |          |
| খণ্ডৰ অন্তৰ্গত এলেকা সমূহৰ নম্বৰ আৰু নাম   |                   |   |       |           |      |              |          |          |   |       |           |            |           |      |           |           |           |      |               |        |          |
| 1-কাকজান এন.চি. (1)  |                   | <table border="1" style="width: 100%; border-collapse: collapse;"> <tr> <td>মূল চহৰ/গাওঁ</td> <td>: কাকজান</td> </tr> <tr> <td>ৱাৰ্ড নং</td> <td>:</td> </tr> <tr> <td>ডাকঘৰ</td> <td>: ডুমডুমা</td> </tr> <tr> <td>পুলিচ থানা</td> <td>: ফিলবাৰী</td> </tr> <tr> <td>ব্লক</td> <td>: ডুমডুমা</td> </tr> <tr> <td>ৰাজহ চক্ৰ</td> <td>: ডুমডুমা</td> </tr> <tr> <td>জিলা</td> <td>: তিনিচুকীয়া</td> </tr> <tr> <td>পিনকোড</td> <td>: 786151</td> </tr> </table> |       |           |      | মূল চহৰ/গাওঁ | : কাকজান | ৱাৰ্ড নং | : | ডাকঘৰ | : ডুমডুমা | পুলিচ থানা | : ফিলবাৰী | ব্লক | : ডুমডুমা | ৰাজহ চক্ৰ | : ডুমডুমা | জিলা | : তিনিচুকীয়া | পিনকোড | : 786151 |
| মূল চহৰ/গাওঁ   | : কাকজান          |   |       |           |      |              |          |          |   |       |           |            |           |      |           |           |           |      |               |        |          |
| ৱাৰ্ড নং   | :                 |   |       |           |      |              |          |          |   |       |           |            |           |      |           |           |           |      |               |        |          |
| ডাকঘৰ  | : ডুমডুমা         |   |       |           |      |              |          |          |   |       |           |            |           |      |           |           |           |      |               |        |          |
| পুলিচ থানা   | : ফিলবাৰী         |   |       |           |      |              |          |          |   |       |           |            |           |      |           |           |           |      |               |        |          |
| ব্লক   | : ডুমডুমা         |   |       |           |      |              |          |          |   |       |           |            |           |      |           |           |           |      |               |        |          |
| ৰাজহ চক্ৰ  | : ডুমডুমা         |   |       |           |      |              |          |          |   |       |           |            |           |      |           |           |           |      |               |        |          |
| জিলা   | : তিনিচুকীয়া     |   |       |           |      |              |          |          |   |       |           |            |           |      |           |           |           |      |               |        |          |
| পিনকোড   | : 786151          |   |       |           |      |              |          |          |   |       |           |            |           |      |           |           |           |      |               |        |          |
| 2-কাকজান এন.চি. (2)  |                   |   |       |           |      |              |          |          |   |       |           |            |           |      |           |           |           |      |               |        |          |
| 3. ভোটগ্ৰহন কেন্দ্ৰৰ বিৱৰণ   |                   |   |       |           |      |              |          |          |   |       |           |            |           |      |           |           |           |      |               |        |          |
| ভোটগ্ৰহন কেন্দ্ৰৰ নম্বৰ আৰু নাম :  |                   | ভোটগ্ৰহন কেন্দ্ৰৰ প্ৰকাৰ (পুৰুষ/মহিলা/সাধাৰণ)   |       | সাধাৰণ    |      |              |          |          |   |       |           |            |           |      |           |           |           |      |               |        |          |
| 167 - কাকজান এম.ই.স্কুল (বাওঁফাল)  |                   | খণ্ডৰ অন্তৰ্গত সহায়ক ভোটগ্ৰহন কেন্দ্ৰৰ সংখ্যা :  |       | 0         |      |              |          |          |   |       |           |            |           |      |           |           |           |      |               |        |          |
| ভোটগ্ৰহন কেন্দ্ৰৰ ঠিকনা :  |                   |   |       |           |      |              |          |          |   |       |           |            |           |      |           |           |           |      |               |        |          |
| কাকজান এম.ই. স্কুল, কোঠালি নং ২, কাকজান, ডাকঘৰ -ডুমডুমা, থানা-ডুমডুমা, জিলা- তিনিচুকীয়া, পিন- ৭৮৬১৫১        |                   |   |       |           |      |              |          |          |   |       |           |            |           |      |           |           |           |      |               |        |          |
| 4. ভোটাৰৰ সংখ্যা   |                   |   |       |           |      |              |          |          |   |       |           |            |           |      |           |           |           |      |               |        |          |
| আৰম্ভনি ক্ৰমিক নং  | শেষ ক্ৰমিক নং     | মুঠ ভোটাৰ   |       |           |      |              |          |          |   |       |           |            |           |      |           |           |           |      |               |        |          |
| নং   |                   | পুৰুষ   | মহিলা | ৩য় লিঙ্গ | মুঠ  |              |          |          |   |       |           |            |           |      |           |           |           |      |               |        |          |
| 1  | 1056              | 480   | 527   | 0         | 1007 |              |          |          |   |       |           |            |           |      |           |           |           |      |               |        |          |

নিৰ্বাচক পঞ্জীয়ন বিষয়াৰ স্বাক্ষৰ

Nazri Naksha

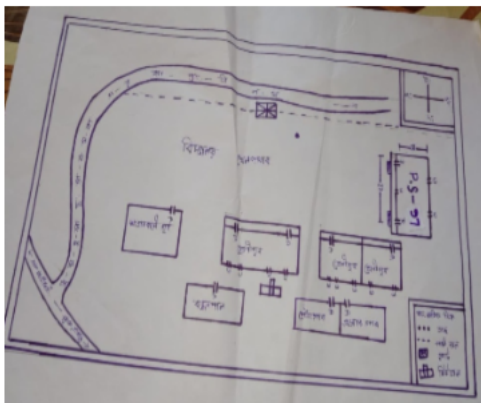

Google Map View

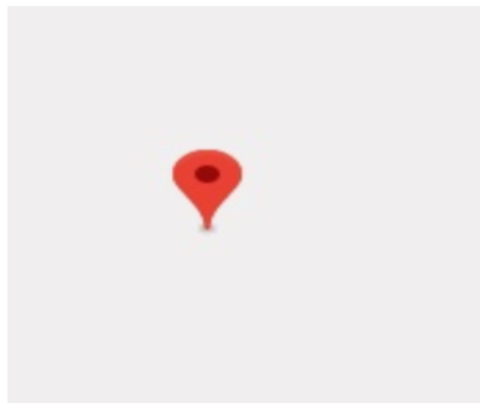

Polling Station Building Front View



ভোটগ্ৰহন কেন্দ্ৰৰ সন্মুখৰ দৃশ্য



Cad View

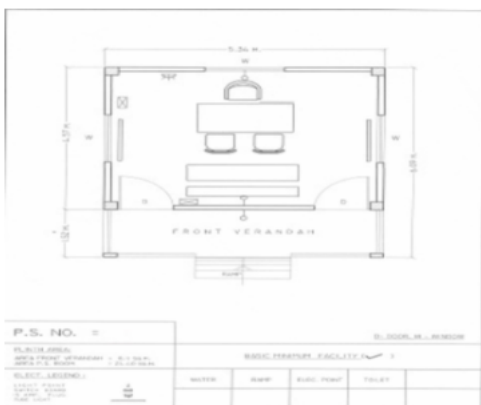

Key MAP View

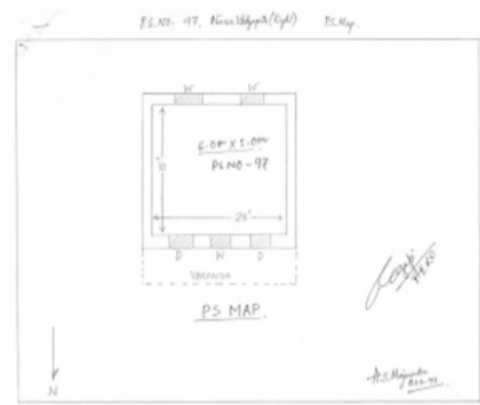



|  |                          |  |                          |   |                          |
|--|--------------------------|--|--------------------------|---|--------------------------|
| 1<br>নাম : দেবকান্ত মৰাণ<br>পিতাৰ নাম: গিৰিশ চন্দ্ৰ<br>ঘৰ নং : ১<br>বয়স : 72 লিঙ্গ : পুৰুষ          | FVC9034564<br>ফটো উপলব্ধ | 2<br>নাম : বাজেন পাহাৰীয়া<br>পিতাৰ নাম: মৃত ফিৰেণ পাহাৰীয়া<br>ঘৰ নং : ১<br>বয়স : 55 লিঙ্গ : পুৰুষ | FVC0149625<br>ফটো উপলব্ধ | 3<br>নাম : চুকৰমণী পাহাৰীয়া<br>স্বামীৰ নাম: বাজেন পাহাৰীয়া<br>ঘৰ নং : ১<br>বয়স : 50 লিঙ্গ : মহিলা        | FVC0149658<br>ফটো উপলব্ধ |
| 4<br>নাম : সমীৰণ মৰাণ<br>পিতাৰ নাম: দেবকান্ত মৰাণ<br>ঘৰ নং : ১<br>বয়স : 43 লিঙ্গ : পুৰুষ            | FVC9034586<br>ফটো উপলব্ধ | 5<br>নাম : এন্টনী মৰাণ<br>পিতাৰ নাম: দেবকান্ত<br>ঘৰ নং : ১<br>বয়স : 39 লিঙ্গ : পুৰুষ                | FVC9034597<br>ফটো উপলব্ধ | 6<br>নাম : অম্বিকা ৰায়<br>স্বামীৰ নাম: মনোজ ৰায়<br>ঘৰ নং : ১<br>বয়স : 27 লিঙ্গ : মহিলা                   | FVC4614715<br>ফটো উপলব্ধ |
| 7<br>নাম : বলবান পাহাৰীয়া<br>পিতাৰ নাম: বাজেন পাহাৰীয়া<br>ঘৰ নং : ১<br>বয়স : 22 লিঙ্গ : পুৰুষ     | PVW0105429<br>ফটো উপলব্ধ | 8<br>নাম : মলোটি ভূমিজ<br>স্বামীৰ নাম: দেবৰু ভূমিজ<br>ঘৰ নং : 1 গ<br>বয়স : 30 লিঙ্গ : মহিলা         | PVW0120352<br>ফটো উপলব্ধ | 9<br>নাম : দেবকান্ত মৰাণ মৰাণ<br>অন্যান্য: গৌৰী মৰাণ মৰাণ<br>ঘৰ নং : 1 নং কাকোজন<br>বয়স : 28 লিঙ্গ : পুৰুষ | FVC0445775<br>ফটো উপলব্ধ |
| 10<br>নাম : তৰালী মৰাণ<br>পিতাৰ নাম: পিলেশ্বৰ মৰাণ<br>ঘৰ নং : 1 নং কাকজান<br>বয়স : 21 লিঙ্গ : মহিলা | FVC4566352<br>ফটো উপলব্ধ | 11<br>নাম : মঙ্গল ভূমিজ<br>পিতাৰ নাম: চনচৰীয়া<br>ঘৰ নং : ১ গ<br>বয়স : 65 লিঙ্গ : পুৰুষ             | FVC9034666<br>ফটো উপলব্ধ | 12<br>নাম : ববীন পাহাৰীয়া<br>পিতাৰ নাম: ৰাতিয়া<br>ঘৰ নং : ১ ক<br>বয়স : 52 লিঙ্গ : পুৰুষ                  | FVC9034600<br>ফটো উপলব্ধ |
| 13<br>নাম : বাজেশ পাহাৰীয়া<br>পিতাৰ নাম: ৰাতিয়া<br>ঘৰ নং : ১ ক<br>বয়স : 50 লিঙ্গ : পুৰুষ          | FVC9034622<br>ফটো উপলব্ধ | 14<br>নাম : কামিনী পাহাৰীয়া<br>স্বামীৰ নাম: ববীন<br>ঘৰ নং : ১ ক<br>বয়স : 48 লিঙ্গ : মহিলা          | FVC9034611<br>ফটো উপলব্ধ | 15<br>নাম : বাবল কৰ্মকাৰ<br>পিতাৰ নাম: ৰাতিয়া<br>ঘৰ নং : ১ খ<br>বয়স : 48 লিঙ্গ : পুৰুষ                    | FVC9034644<br>ফটো উপলব্ধ |
| 16<br>নাম : চাৰতি পাহাৰীয়া<br>স্বামীৰ নাম: বাজেশ<br>ঘৰ নং : ১ ক<br>বয়স : 46 লিঙ্গ : মহিলা          | FVC9034633<br>ফটো উপলব্ধ | 17<br>নাম : জয়মতী কৰ্মকাৰ<br>স্বামীৰ নাম: বাবুল<br>ঘৰ নং : ১ খ<br>বয়স : 44 লিঙ্গ : মহিলা           | FVC9034655<br>ফটো উপলব্ধ | 18<br>নাম : দিপালী তাঁতী<br>স্বামীৰ নাম: সুৰেশ নায়ক<br>ঘৰ নং : ২<br>বয়স : 37 লিঙ্গ : মহিলা                | PVW0105460<br>ফটো উপলব্ধ |
| 19<br>নাম : হিৰণ্য বৰগোহাঁই<br>স্বামীৰ নাম: অমিয় বৰগোহাঁই<br>ঘৰ নং : 8<br>বয়স : 62 লিঙ্গ : মহিলা   | FVC9034735<br>ফটো উপলব্ধ | 20<br>নাম : চুলেখা ফকন<br>স্বামীৰ নাম: দিপাংকৰ বৰগোহাঁই<br>ঘৰ নং : 8<br>বয়স : 36 লিঙ্গ : মহিলা      | PVW0104968<br>ফটো উপলব্ধ | 21<br>নাম : প্ৰিয় বৰগোহাঁই<br>পিতাৰ নাম: মুকুন্দ চন্দ্ৰ<br>ঘৰ নং : 8 ক<br>বয়স : 62 লিঙ্গ : পুৰুষ          | FVC9034757<br>ফটো উপলব্ধ |
| 22<br>নাম : ববীতা বৰগোহাঁই<br>স্বামীৰ নাম: প্ৰিয়<br>ঘৰ নং : 8 ক<br>বয়স : 57 লিঙ্গ : মহিলা          | FVC9034768<br>ফটো উপলব্ধ | 23<br>নাম : মখনা মাৰি<br>পিতাৰ নাম: মংলু মাৰি<br>ঘৰ নং : ৪ খ<br>বয়স : 47 লিঙ্গ : পুৰুষ              | FVC9034779<br>ফটো উপলব্ধ | 24<br>নাম : প্ৰোফুলা বৰগোহাঁই<br>পিতাৰ নাম: ৰামেশ্বৰ বৰগোহাঁই<br>ঘৰ নং : ৪ গ<br>বয়স : 37 লিঙ্গ : পুৰুষ     | FVC9034780<br>ফটো উপলব্ধ |
| 25<br>নাম : বুলবালা লহকৰ<br>স্বামীৰ নাম: গণপতি<br>ঘৰ নং : ৫<br>বয়স : 82 লিঙ্গ : মহিলা               | FVC9034791<br>ফটো উপলব্ধ | 26<br>নাম : মুকল লহকৰ<br>পিতাৰ নাম: গণপতি<br>ঘৰ নং : ৫<br>বয়স : 52 লিঙ্গ : পুৰুষ                    | FVC9034804<br>ফটো উপলব্ধ | 27<br>নাম : পৰাগ লহকৰ<br>পিতাৰ নাম: গণপতি<br>ঘৰ নং : ৫<br>বয়স : 50 লিঙ্গ : পুৰুষ                           | FVC9034815<br>ফটো উপলব্ধ |
| 28<br>নাম : পংকজ লহকৰ<br>পিতাৰ নাম: গণপতি<br>ঘৰ নং : ৫<br>বয়স : 46 লিঙ্গ : পুৰুষ                    | FVC9034826<br>ফটো উপলব্ধ | 29<br>নাম : দীপিকা লহকৰ<br>স্বামীৰ নাম: পংকজ লহকৰ<br>ঘৰ নং : ৫<br>বয়স : 36 লিঙ্গ : মহিলা            | FVC9044353<br>ফটো উপলব্ধ | 30<br>নাম : মহিপাল মুৰা<br>পিতাৰ নাম: লুস্তী<br>ঘৰ নং : ৬<br>বয়স : 65 লিঙ্গ : পুৰুষ                        | FVC9034837<br>ফটো উপলব্ধ |



|   |                          |  |                          |   |                          |
|---|--------------------------|--|--------------------------|---|--------------------------|
| 31<br>নাম : মালতী মুৰা<br>স্বামীৰ নাম: মহিপাল<br>ঘৰ নং : ৬<br>বয়স : 59 লিঙ্গ : মহিলা         | FVC9034848<br>ফটো উপলব্ধ | 32<br>নাম : জিতেন মুৰা<br>পিতাৰ নাম: মৌজিপাল মুৰা<br>ঘৰ নং : ৬<br>বয়স : 31 লিঙ্গ : মহিলা      | FVC4604369<br>ফটো উপলব্ধ | 33<br>নাম : বিনতি মুৰা<br>স্বামীৰ নাম: শংগো<br>ঘৰ নং : ৬<br>বয়স : 26 লিঙ্গ : মহিলা                   | FVC4551073<br>ফটো উপলব্ধ |
| 34<br>নাম : অমৃত মুৰা<br>পিতাৰ নাম: বীশা মুৰা<br>ঘৰ নং : ৬<br>বয়স : 25 লিঙ্গ : পুৰুষ         | FVC4558110<br>ফটো উপলব্ধ | 35<br>নাম : গণেশ মুৰা<br>পিতাৰ নাম: ছুটু মুৰা<br>ঘৰ নং : ৬<br>বয়স : 25 লিঙ্গ : পুৰুষ          | FVC4605960<br>ফটো উপলব্ধ | 36<br>নাম : সুৰিলা মুৰা<br>স্বামীৰ নাম: গণেশ মুৰা<br>ঘৰ নং : ৬<br>বয়স : 25 লিঙ্গ : মহিলা             | FVC4605978<br>ফটো উপলব্ধ |
| 37<br>নাম : শিবানী মুৰা<br>স্বামীৰ নাম: অমৃত মুৰা<br>ঘৰ নং : ৬<br>বয়স : 24 লিঙ্গ : মহিলা     | FVC4558060<br>ফটো উপলব্ধ | E 38<br>নাম : চুক মুৰা<br>পিতাৰ নাম: লুপ্ত<br>ঘৰ নং : ৭ক<br>বয়স : 58 লিঙ্গ : পুৰুষ            | FVC9034882<br>ফটো উপলব্ধ | 39<br>নাম : চতুৰজ্যা বোরগোহেন<br>পিতাৰ নাম: প্ৰিয় বোরগোহেন<br>ঘৰ নং : ৮ ক<br>বয়স : 28 লিঙ্গ : পুৰুষ | FVC0327619<br>ফটো উপলব্ধ |
| 40<br>নাম : দুৰ্গা মুৰা<br>পিতাৰ নাম: হিন্দু<br>ঘৰ নং : ৯<br>বয়স : 68 লিঙ্গ : পুৰুষ          | FVC9034906<br>ফটো উপলব্ধ | 41<br>নাম : কালীমতী মুৰা<br>স্বামীৰ নাম: দুৰ্গা<br>ঘৰ নং : ৯<br>বয়স : 62 লিঙ্গ : মহিলা        | FVC9034917<br>ফটো উপলব্ধ | 42<br>নাম : যুগ্ম মুৰা<br>পিতাৰ নাম: দুৰ্গা<br>ঘৰ নং : ৯<br>বয়স : 38 লিঙ্গ : পুৰুষ                   | FVC9034928<br>ফটো উপলব্ধ |
| 43<br>নাম : মীনা সম্বাৰ<br>স্বামীৰ নাম: ধনুৰাম<br>ঘৰ নং : 11<br>বয়স : 55 লিঙ্গ : মহিলা       | FVC1425735<br>ফটো উপলব্ধ | 44<br>নাম : বীৰসমোনী ৰাজেশ<br>পিতাৰ নাম: বিনোদ কেৰুৱা<br>ঘৰ নং : 11<br>বয়স : 49 লিঙ্গ : মহিলা | FVC1423094<br>ফটো উপলব্ধ | 45<br>নাম : মহিন্দৰ মুৰা<br>পিতাৰ নাম: ভিষ্ণু<br>ঘৰ নং : 11<br>বয়স : 42 লিঙ্গ : পুৰুষ                | FVC9034962<br>ফটো উপলব্ধ |
| 46<br>নাম : চুনিতা মুড়া<br>স্বামীৰ নাম: বুধনা মুড়া<br>ঘৰ নং : 11<br>বয়স : 34 লিঙ্গ : মহিলা | FVC0210658<br>ফটো উপলব্ধ | 47<br>নাম : সঞ্জয় চেৰ<br>অন্যান্য: মৌনেলী মুৰা<br>ঘৰ নং : 11<br>বয়স : 29 লিঙ্গ : পুৰুষ       | FVC4551131<br>ফটো উপলব্ধ | E 48<br>নাম : মনাইল মুৰা<br>পিতাৰ নাম: ভিষ্ণু<br>ঘৰ নং : 11 ক<br>বয়স : 58 লিঙ্গ : পুৰুষ              | FVC9034984<br>ফটো উপলব্ধ |
| 49<br>নাম : চুকৰমনি মুৰা<br>স্বামীৰ নাম: মনাইল<br>ঘৰ নং : 11 ক<br>বয়স : 52 লিঙ্গ : মহিলা     | FVC9034995<br>ফটো উপলব্ধ | E 50<br>নাম : ধন গড়<br>পিতাৰ নাম: বুড়াও গড়<br>ঘৰ নং : 12<br>বয়স : 62 লিঙ্গ : পুৰুষ         | FVC9035023<br>ফটো উপলব্ধ | 51<br>নাম : মহন গড়<br>পিতাৰ নাম: ধনু<br>ঘৰ নং : 12<br>বয়স : 39 লিঙ্গ : পুৰুষ                        | FVC9035045<br>ফটো উপলব্ধ |
| 52<br>নাম : ভোগেল গগৈ<br>পিতাৰ নাম: মোহন গগৈ<br>ঘৰ নং : 18<br>বয়স : 59 লিঙ্গ : পুৰুষ         | FVC1638819<br>ফটো উপলব্ধ | 53<br>নাম : অতুল গগৈ<br>পিতাৰ নাম: ভাডেশ্বৰ<br>ঘৰ নং : 14<br>বয়স : 58 লিঙ্গ : পুৰুষ           | JMV1090433<br>ফটো উপলব্ধ | 54<br>নাম : মামণি গগৈ<br>স্বামীৰ নাম: অতুল গগৈ<br>ঘৰ নং : 14<br>বয়স : 54 লিঙ্গ : মহিলা               | FVC1332915<br>ফটো উপলব্ধ |
| 55<br>নাম : সুকীতা গগৈ<br>স্বামীৰ নাম: ভোগেল গগৈ<br>ঘৰ নং : 18<br>বয়স : 53 লিঙ্গ : মহিলা     | FVC1638933<br>ফটো উপলব্ধ | 56<br>নাম : শ্বেখ হুছেইন<br>পিতাৰ নাম: শ্বেখ চহীদ<br>ঘৰ নং : 18<br>বয়স : 50 লিঙ্গ : পুৰুষ     | FVC9035090<br>ফটো উপলব্ধ | 57<br>নাম : শ্বেখ চুনী<br>স্বামীৰ নাম: শ্বেখ হুছেইন<br>ঘৰ নং : 18<br>বয়স : 45 লিঙ্গ : মহিলা          | FVC9035103<br>ফটো উপলব্ধ |
| 58<br>নাম : বৰন গগৈ<br>পিতাৰ নাম: অতুল গগৈ<br>ঘৰ নং : 14<br>বয়স : 22 লিঙ্গ : পুৰুষ           | PVW0115733<br>ফটো উপলব্ধ | 59<br>নাম : থাব ওৰাং<br>পিতাৰ নাম: চতুৰ গুণ<br>ঘৰ নং : 15<br>বয়স : 62 লিঙ্গ : পুৰুষ           | FVC9035114<br>ফটো উপলব্ধ | 60<br>নাম : বিচৰমণি ওৰাং<br>স্বামীৰ নাম: থাবু<br>ঘৰ নং : 15<br>বয়স : 57 লিঙ্গ : মহিলা                | FVC9035125<br>ফটো উপলব্ধ |



|  |                          |  |                          |   |                          |
|--|--------------------------|--|--------------------------|---|--------------------------|
| 61<br>নাম : ৰূপা গড়<br>পিতাৰ নাম: ঘূৰন গড়<br>ঘৰ নং : 15<br>বয়স : 24 লিঙ্গ : মহিলা                 | PVW0063792<br>ফটো উপলব্ধ | 62<br>নাম : পুন্যাৰাট গগৈ<br>পিতাৰ নাম: দিলীপ গগৈ<br>ঘৰ নং : 16<br>বয়স : 23 লিঙ্গ : পুৰুষ         | FVC4566410<br>ফটো উপলব্ধ | S 63<br>নাম : মীনাক্ষী গগৈ<br>পিতাৰ নাম: দিলীপ গগৈ<br>ঘৰ নং : 16<br>বয়স : 23 লিঙ্গ : মহিলা   | FVC4566402<br>ফটো উপলব্ধ |
| 64<br>নাম : অনিমা পৰজা<br>স্বামীৰ নাম: সুৰজিৎ পৰজা<br>ঘৰ নং : 19<br>বয়স : 29 লিঙ্গ : মহিলা          | FVC4615076<br>ফটো উপলব্ধ | 65<br>নাম : সুনীল পৰজা<br>পিতাৰ নাম: কলিয়া পৰজা<br>ঘৰ নং : 18<br>বয়স : 24 লিঙ্গ : পুৰুষ          | FVC4549234<br>ফটো উপলব্ধ | 66<br>নাম : হৰিচন্দ্র কৰ্মকাৰ<br>পিতাৰ নাম: ভোলা<br>ঘৰ নং : 20<br>বয়স : 72 লিঙ্গ : পুৰুষ     | FVC9035227<br>ফটো উপলব্ধ |
| 67<br>নাম : সাদেশ্বৰী কৰ্মকাৰ<br>স্বামীৰ নাম: হৰিচন্দ্র<br>ঘৰ নং : 20<br>বয়স : 70 লিঙ্গ : মহিলা     | FVC9035238<br>ফটো উপলব্ধ | 68<br>নাম : পবন কৰ্মকাৰ<br>পিতাৰ নাম: হৰিচন্দ্র<br>ঘৰ নং : 20<br>বয়স : 41 লিঙ্গ : মহিলা           | FVC9035272<br>ফটো উপলব্ধ | 69<br>নাম : চাদাই প্রজা<br>স্বামীৰ নাম: কুন্তী প্রজা<br>ঘৰ নং : 20<br>বয়স : 41 লিঙ্গ : মহিলা | FVC0230896<br>ফটো উপলব্ধ |
| 70<br>নাম : মঞ্জু কৰ্মকাৰ<br>পিতাৰ নাম: হৰিচন্দ্র<br>ঘৰ নং : 20<br>বয়স : 39 লিঙ্গ : পুৰুষ           | FVC9035250<br>ফটো উপলব্ধ | 71<br>নাম : বীনা পৰজা<br>পিতাৰ নাম: বৰিখা পৰজা<br>ঘৰ নং : 20<br>বয়স : 25 লিঙ্গ : মহিলা            | FVC4615084<br>ফটো উপলব্ধ | 72<br>নাম : বীনা পৰজা<br>পিতাৰ নাম: বৰিখা পৰজা<br>ঘৰ নং : 20<br>বয়স : 23 লিঙ্গ : মহিলা       | FVC4604336<br>ফটো উপলব্ধ |
| 73<br>নাম : যগেশ্বৰ কৰ্মকাৰ<br>পিতাৰ নাম: সুখৰাম<br>ঘৰ নং : 20<br>বয়স : 59 লিঙ্গ : পুৰুষ            | FVC9035261<br>ফটো উপলব্ধ | E 74<br>নাম : নৰেন কৰ্মকাৰ<br>পিতাৰ নাম: ভোলা<br>ঘৰ নং : 26<br>বয়স : 76 লিঙ্গ : পুৰুষ             | FVC9035283<br>ফটো উপলব্ধ | E 75<br>নাম : লোখিমোনী কৰ্মকাৰ<br>পিতাৰ নাম: নৰেন<br>ঘৰ নং : 43<br>বয়স : 43 লিঙ্গ : মহিলা    | FVC9035294<br>ফটো উপলব্ধ |
| 76<br>নাম : জয়মতী কৰ্মকাৰ<br>পিতাৰ নাম: নৰেন<br>ঘৰ নং : 21<br>বয়স : 40 লিঙ্গ : মহিলা               | FVC9035307<br>ফটো উপলব্ধ | 77<br>নাম : বেলাতী কৰ্মকাৰ<br>স্বামীৰ নাম: বিজয় কৰ্মকাৰ<br>ঘৰ নং : 21<br>বয়স : 37 লিঙ্গ : মহিলা  | FVC1204239<br>ফটো উপলব্ধ | 78<br>নাম : বিজয় কৰ্মকাৰ<br>পিতাৰ নাম: নৰেন কৰ্মকাৰ<br>ঘৰ নং : 21<br>বয়স : 35 লিঙ্গ : পুৰুষ | FVC4580692<br>ফটো উপলব্ধ |
| 79<br>নাম : বিশ্বজিত বৰগোহাঁই<br>পিতাৰ নাম: প্রদীপ বৰগোহাঁই<br>ঘৰ নং : 22<br>বয়স : 34 লিঙ্গ : পুৰুষ | FVC9044411<br>ফটো উপলব্ধ | 80<br>নাম : কান্দা কৰ্মকাৰ<br>পিতাৰ নাম: বৃধুৰাম<br>ঘৰ নং : 23<br>বয়স : 44 লিঙ্গ : পুৰুষ          | FVC9035329<br>ফটো উপলব্ধ | 81<br>নাম : দুৰ্গামণি লালু<br>স্বামীৰ নাম: লালু<br>ঘৰ নং : 28<br>বয়স : 58 লিঙ্গ : মহিলা      | FVC9035330<br>ফটো উপলব্ধ |
| 82<br>নাম : সুনিতা কৰ্মকাৰ<br>পিতাৰ নাম: হৰিচন্দ্র কৰ্মকাৰ<br>ঘৰ নং : 24<br>বয়স : 37 লিঙ্গ : মহিলা  | FVC1133891<br>ফটো উপলব্ধ | 83<br>নাম : চাঁপা কৰ্মকাৰ<br>পিতাৰ নাম: হৰিচন্দ্র কৰ্মকাৰ<br>ঘৰ নং : 24<br>বয়স : 31 লিঙ্গ : মহিলা | FVC1133750<br>ফটো উপলব্ধ | 84<br>নাম : ৰূপা কৰ্মকাৰ<br>পিতাৰ নাম: দিলীপ কৰ্মকাৰ<br>ঘৰ নং : 24<br>বয়স : 23 লিঙ্গ : মহিলা | PVW0041608<br>ফটো উপলব্ধ |
| 85<br>নাম : সৌৰব কৰ্মকাৰ<br>পিতাৰ নাম: দিলীপ কৰ্মকাৰ<br>ঘৰ নং : 28<br>বয়স : 28 লিঙ্গ : পুৰুষ        | FVC0100735<br>ফটো উপলব্ধ | 86<br>নাম : লাজিন্দ্র কৰ্মকাৰ<br>পিতাৰ নাম: বৃধুৰাম<br>ঘৰ নং : 28<br>বয়স : 50 লিঙ্গ : পুৰুষ       | FVC9035363<br>ফটো উপলব্ধ | 87<br>নাম : দিলীপ কৰ্মকাৰ<br>পিতাৰ নাম: মোহন চন্দ্র<br>ঘৰ নং : 28<br>বয়স : 49 লিঙ্গ : পুৰুষ  | FVC9035341<br>ফটো উপলব্ধ |
| 88<br>নাম : সবিতা কৰ্মকাৰ<br>স্বামীৰ নাম: লাজিন্দ্র<br>ঘৰ নং : 28<br>বয়স : 47 লিঙ্গ : মহিলা         | FVC9035374<br>ফটো উপলব্ধ | 89<br>নাম : মজিন্দ্র কৰ্মকাৰ<br>পিতাৰ নাম: বৃধুৰাম<br>ঘৰ নং : 28<br>বয়স : 46 লিঙ্গ : পুৰুষ        | FVC9035385<br>ফটো উপলব্ধ | 90<br>নাম : বীনা কৰ্মকাৰ<br>স্বামীৰ নাম: দিলীপ<br>ঘৰ নং : 28<br>বয়স : 44 লিঙ্গ : মহিলা       | FVC9035352<br>ফটো উপলব্ধ |



|  |                          |   |                          |   |                          |
|--|--------------------------|---|--------------------------|---|--------------------------|
| 91<br>নাম : মায়ী কৰ্মকাৰ<br>স্বামীৰ নাম: মাজিন্দ্র<br>ঘৰ নং : ১৪গ<br>বয়স : 42 লিঙ্গ : মহিলা      | FVC9035396<br>ফটো উপলব্ধ | 92<br>নাম : ব্ৰজেন কৰ্মকাৰ<br>পিতাৰ নাম: বুধু<br>ঘৰ নং : ১৫<br>বয়স : 55 লিঙ্গ : পুৰুষ            | FVC9035409<br>ফটো উপলব্ধ | 93<br>নাম : বিক্রম গঢ়<br>পিতাৰ নাম: ভূমেন গঢ়<br>ঘৰ নং : 25<br>বয়স : 32 লিঙ্গ : পুৰুষ                 | FVC0221903<br>ফটো উপলব্ধ |
| 94<br>নাম : সলন্তী কৰ্মকাৰ<br>স্বামীৰ নাম: চন্টুক কৰ্মকাৰ<br>ঘৰ নং : 25<br>বয়স : 28 লিঙ্গ : মহিলা | FVC4621975<br>ফটো উপলব্ধ | 95<br>নাম : ফিৰোস কৰ্মকাৰ<br>পিতাৰ নাম: দেবৰু কৰ্মকাৰ<br>ঘৰ নং : ২৫<br>বয়স : 27 লিঙ্গ : পুৰুষ    | PVW0051078<br>ফটো উপলব্ধ | 96<br>নাম : কাৰ্তিক কৰ্মকাৰ<br>পিতাৰ নাম: বিনোদ কৰ্মকাৰ<br>ঘৰ নং : ২৫<br>বয়স : 25 লিঙ্গ : পুৰুষ        | FVC4551115<br>ফটো উপলব্ধ |
| 97<br>নাম : জয়কান্ত কৰ্মকাৰ<br>পিতাৰ নাম: ব্ৰজেন কৰ্মকাৰ<br>ঘৰ নং : ২৫<br>বয়স : 25 লিঙ্গ : পুৰুষ | PVW0051540<br>ফটো উপলব্ধ | 98<br>নাম : নিতু কৰ্মকাৰ<br>স্বামীৰ নাম: কাৰ্তিক কৰ্মকাৰ<br>ঘৰ নং : ২৫<br>বয়স : 23 লিঙ্গ : মহিলা | FVC4604856<br>ফটো উপলব্ধ | 99<br>নাম : সুনীতা কৰ্মকাৰ<br>অন্যান্য: ফিৰোস কৰ্মকাৰ<br>ঘৰ নং : ২৫<br>বয়স : 23 লিঙ্গ : মহিলা          | PVW0050542<br>ফটো উপলব্ধ |
| 100<br>নাম : চন্টুক কৰ্মকাৰ<br>পিতাৰ নাম: বিনোদ কৰ্মকাৰ<br>ঘৰ নং : 25খ<br>বয়স : 27 লিঙ্গ : পুৰুষ  | FVC0409714<br>ফটো উপলব্ধ | 101<br>নাম : দেবাবু কৰ্মকাৰ<br>পিতাৰ নাম: নৰেন্দ্ৰ<br>ঘৰ নং : ২৫ক<br>বয়স : 57 লিঙ্গ : পুৰুষ      | FVC9035421<br>ফটো উপলব্ধ | 102<br>নাম : মিন কৰ্মকাৰ<br>স্বামীৰ নাম: দেবাবু<br>ঘৰ নং : ২৫ক<br>বয়স : 52 লিঙ্গ : মহিলা               | FVC9035432<br>ফটো উপলব্ধ |
| 103<br>নাম : বিনোদ কৰ্মকাৰ<br>পিতাৰ নাম: নৰেন্দ্ৰ<br>ঘৰ নং : ২৫খ<br>বয়স : 47 লিঙ্গ : পুৰুষ        | FVC9035443<br>ফটো উপলব্ধ | 104<br>নাম : মিনা কৰ্মকাৰ<br>স্বামীৰ নাম: বিনোদ<br>ঘৰ নং : ২৫খ<br>বয়স : 43 লিঙ্গ : মহিলা         | FVC9035454<br>ফটো উপলব্ধ | 105<br>নাম : অনট মৰাণ<br>পিতাৰ নাম: মহেশ্বৰ<br>ঘৰ নং : ২৬ক<br>বয়স : 42 লিঙ্গ : পুৰুষ                   | FVC9035465<br>ফটো উপলব্ধ |
| 106<br>নাম : বীৰেন মৰাণ<br>পিতাৰ নাম: গুণেশ্বৰ<br>ঘৰ নং : ২৭<br>বয়স : 60 লিঙ্গ : পুৰুষ            | FVC9035487<br>ফটো উপলব্ধ | 107<br>নাম : প্ৰণীতা মৰাণ<br>স্বামীৰ নাম: বীৰেন<br>ঘৰ নং : ২৭<br>বয়স : 55 লিঙ্গ : মহিলা          | FVC9035498<br>ফটো উপলব্ধ | 108<br>নাম : পাৰ্থ প্ৰতিম Assam<br>পিতাৰ নাম: বিৰেণ মৰাণ<br>ঘৰ নং : ২৭<br>বয়স : 29 লিঙ্গ : পুৰুষ       | FVC1638740<br>ফটো উপলব্ধ |
| 109<br>নাম : জাহ্নু মৰাণ<br>পিতাৰ নাম: বিৰেণ মৰাণ<br>ঘৰ নং : ২৭<br>বয়স : 27 লিঙ্গ : পুৰুষ         | FVC0238998<br>ফটো উপলব্ধ | 110<br>নাম : সুমেনা তাঁতী<br>পিতাৰ নাম: অশীল তাঁতী<br>ঘৰ নং : 28 ক<br>বয়স : 20 লিঙ্গ : মহিলা     | PVW0086892<br>ফটো উপলব্ধ | 111<br>নাম : বীৰোসমোহনী গোৱালা<br>স্বামীৰ নাম: জগদীশ গোৱালা<br>ঘৰ নং : 49(এ)<br>বয়স : 47 লিঙ্গ : মহিলা | FVC4556973<br>ফটো উপলব্ধ |
| 112<br>নাম : বীণা ভূমিজ<br>স্বামীৰ নাম: টিংকু<br>ঘৰ নং : ৩০<br>বয়স : 48 লিঙ্গ : মহিলা             | FVC4606067<br>ফটো উপলব্ধ | 113<br>নাম : হীৰেণ ভূমিজ<br>পিতাৰ নাম: শশীধৰ ভূমিজ<br>ঘৰ নং : ৩০<br>বয়স : 39 লিঙ্গ : পুৰুষ       | FVC0242446<br>ফটো উপলব্ধ | 114<br>নাম : তিলোচন দৰ্জী<br>পিতাৰ নাম: পূৰ্ণ দৰ্জী<br>ঘৰ নং : 30<br>বয়স : 32 লিঙ্গ : পুৰুষ            | FVC1464692<br>ফটো উপলব্ধ |
| 115<br>নাম : টিংকু ভূমিজ<br>পিতাৰ নাম: সৌচীধৰ ভূমিজ<br>ঘৰ নং : ৩০<br>বয়স : 32 লিঙ্গ : পুৰুষ       | FVC4558003<br>ফটো উপলব্ধ | 116<br>নাম : ববিতা দৰ্জী<br>স্বামীৰ নাম: টিলোচন দৰ্জী<br>ঘৰ নং : 30<br>বয়স : 30 লিঙ্গ : মহিলা    | FVC1464684<br>ফটো উপলব্ধ | 117<br>নাম : ৰিচমা ভূমিজ<br>স্বামীৰ নাম: হিৰেন ভূমিজ<br>ঘৰ নং : ৩০<br>বয়স : 29 লিঙ্গ : মহিলা           | FVC0242545<br>ফটো উপলব্ধ |
| 118<br>নাম : সীমা দৰ্জী<br>স্বামীৰ নাম: সুৰঞ্জিত দৰ্জী<br>ঘৰ নং : ৩০<br>বয়স : 28 লিঙ্গ : মহিলা    | FVC4549093<br>ফটো উপলব্ধ | 119<br>নাম : বীনা ভূমিজ<br>স্বামীৰ নাম: বলিন ভূমিজ<br>ঘৰ নং : ৩০<br>বয়স : 28 লিঙ্গ : মহিলা       | PVW0004390<br>ফটো উপলব্ধ | 120<br>নাম : ছাবিনা ভূমিজ<br>মাতৃৰ নাম: বীনা ভূমিজ<br>ঘৰ নং : 30<br>বয়স : 28 লিঙ্গ : মহিলা             | PVW0110379<br>ফটো উপলব্ধ |



|   |                          |   |                          |   |                          |
|---|--------------------------|---|--------------------------|---|--------------------------|
| 121<br>নাম : বলিন ভূমিজ<br>অন্যান্য: টিংকু ভূমিজ<br>ঘৰ নং : ৩০<br>বয়স : 27 লিঙ্গ : পুৰুষ                       | PVW0004358<br>ফটো উপলব্ধ | 122<br>নাম : নীজমণি দৰ্জী<br>স্বামীৰ নাম: পূৰ্ণ<br>ঘৰ নং : ৩০ক<br>বয়স : 53 লিঙ্গ : মহিলা               | FVC9035545<br>ফটো উপলব্ধ | 123<br>নাম : অঞ্জলী গগৈ হাজৰীকা<br>পিতাৰ নাম: ৰাজীৱ হাজৰীকা<br>ঘৰ নং : ৩০ক<br>বয়স : 33 লিঙ্গ : মহিলা | FVC9044466<br>ফটো উপলব্ধ |
| 124<br>নাম : দেৱজিত ডেকা<br>পিতাৰ নাম: সুৰেন ডেকা<br>ঘৰ নং : ৩০খ<br>বয়স : 33 লিঙ্গ : পুৰুষ                     | FVC9044499<br>ফটো উপলব্ধ | 125<br>নাম : বিদ্যেশ্বৰ মৰাণ<br>পিতাৰ নাম: উডেশ্বৰ মৰাণ<br>ঘৰ নং : ৩১<br>বয়স : 60 লিঙ্গ : পুৰুষ        | FVC9035589<br>ফটো উপলব্ধ | 126<br>নাম : ললিতা মৰাণ<br>স্বামীৰ নাম: বিদ্যেশ্বৰ মৰাণ<br>ঘৰ নং : ৩১<br>বয়স : 52 লিঙ্গ : মহিলা      | FVC9035590<br>ফটো উপলব্ধ |
| 127<br>নাম : ৰোজিয়া খাতুন<br>পিতাৰ নাম: মমতাজ আহমেদ<br>ঘৰ নং : ৩১<br>বয়স : 39 লিঙ্গ : মহিলা                   | FVC9035636<br>ফটো উপলব্ধ | 128<br>নাম : চালমা খাতুন<br>মাতৃৰ নাম: নূৰ বেগম<br>ঘৰ নং : ৩১<br>বয়স : 38 লিঙ্গ : মহিলা                | FVC9035647<br>ফটো উপলব্ধ | 129<br>নাম : আলাতাভ আহমেদ<br>পিতাৰ নাম: মমতাজ আহমেদ<br>ঘৰ নং : ৩১<br>বয়স : 36 লিঙ্গ : পুৰুষ          | FVC0243519<br>ফটো উপলব্ধ |
| 130<br>নাম : ফিৰোজ আহমেদ<br>পিতাৰ নাম: মমতাজ আহমেদ<br>ঘৰ নং : ৩১<br>বয়স : 36 লিঙ্গ : পুৰুষ                     | FVC9035625<br>ফটো উপলব্ধ | 131<br>নাম : তৰণ ঝাৰিয়া<br>পিতাৰ নাম: বিদ্যেশ্বৰ মৰাণ<br>ঘৰ নং : ৩১<br>বয়স : 34 লিঙ্গ : পুৰুষ         | FVC9035603<br>ফটো উপলব্ধ | 132<br>নাম : টিপ আহমেদ<br>পিতাৰ নাম: নিচাৰ আহমেদ<br>ঘৰ নং : ৩১<br>বয়স : 32 লিঙ্গ : পুৰুষ             | FVC9035614<br>ফটো উপলব্ধ |
| 133<br>নাম : উলী শইকীয়া মৰাণ<br>স্বামীৰ নাম: গিৰিন মৰাণ গিৰিন<br>মৰাণ<br>ঘৰ নং : ৩১<br>বয়স : 30 লিঙ্গ : মহিলা | PVW0058107<br>ফটো উপলব্ধ | 134<br>নাম : নয়নতৰা কাকতি<br>পিতাৰ নাম: সঞ্জীৱ কাকতি<br>ঘৰ নং : 31<br>বয়স : 22 লিঙ্গ : মহিলা          | PVW0094656<br>ফটো উপলব্ধ | 135<br>নাম : ৰাজা কাকতি<br>পিতাৰ নাম: সঞ্জীৱ কাকতি<br>ঘৰ নং : 31<br>বয়স : 19 লিঙ্গ : মহিলা           | PVW0100743<br>ফটো উপলব্ধ |
| 136<br>নাম : দিপালী কোঁৱৰ বেগম<br>পিতাৰ নাম: মঃ ৰিয়াজ আহমেদ<br>ঘৰ নং : ৩১গ<br>বয়স : 43 লিঙ্গ : মহিলা          | FVC9044591<br>ফটো উপলব্ধ | 137<br>নাম : নবীন্দ্র নাথ বৰুৱা<br>পিতাৰ নাম: বাদুল<br>ঘৰ নং : ৩২<br>বয়স : 77 লিঙ্গ : পুৰুষ            | FVC9035658<br>ফটো উপলব্ধ | 138<br>নাম : বীণাপানী বৰুৱা<br>স্বামীৰ নাম: নবীন্দ্র নাথ<br>ঘৰ নং : ৩২<br>বয়স : 67 লিঙ্গ : মহিলা     | FVC9035669<br>ফটো উপলব্ধ |
| 139<br>নাম : অপূৰ্ব বৰুৱা<br>পিতাৰ নাম: নবীন্দ্র নাথ<br>ঘৰ নং : ৩২<br>বয়স : 48 লিঙ্গ : পুৰুষ                   | FVC9035670<br>ফটো উপলব্ধ | 140<br>নাম : বৃন্দ বৰুৱা<br>পিতাৰ নাম: নবীন্দ্র নাথ<br>ঘৰ নং : ৩২<br>বয়স : 46 লিঙ্গ : পুৰুষ            | FVC9035681<br>ফটো উপলব্ধ | 141<br>নাম : নাজৰা খাতুন<br>স্বামীৰ নাম: ফিৰজ খান<br>ঘৰ নং : 32<br>বয়স : 36 লিঙ্গ : মহিলা            | FVC0516096<br>ফটো উপলব্ধ |
| 142<br>নাম : মাধেনু বৰুৱা<br>পিতাৰ নাম: হিতেশ্বৰ বৰুৱা<br>ঘৰ নং : ৩২<br>বয়স : 34 লিঙ্গ : পুৰুষ                 | FVC1638762<br>ফটো উপলব্ধ | 143<br>নাম : মধুসূতা গগৈ বৰুৱা<br>স্বামীৰ নাম: বৃন্দ বৰুৱা<br>ঘৰ নং : ৩২<br>বয়স : 33 লিঙ্গ : মহিলা     | FVC1638784<br>ফটো উপলব্ধ | 144<br>নাম : তৰলতা মৰাণ বৰুৱা<br>স্বামীৰ নাম: অপূৰ্ব বৰুৱা<br>ঘৰ নং : ৩২<br>বয়স : 33 লিঙ্গ : মহিলা   | FVC9044615<br>ফটো উপলব্ধ |
| 145<br>নাম : মামনী বৰুৱা<br>স্বামীৰ নাম: মাধেন বৰুৱা<br>ঘৰ নং : ৩২<br>বয়স : 31 লিঙ্গ : মহিলা                   | FVC1638773<br>ফটো উপলব্ধ | 146<br>নাম : টিপেশ্বৰ চুতীয়া<br>পিতাৰ নাম: দেহেশ্বৰ চুতীয়া<br>ঘৰ নং : ৩২ক<br>বয়স : 68 লিঙ্গ : পুৰুষ  | FVC9035692<br>ফটো উপলব্ধ | 147<br>নাম : নিলিমা চুতীয়া<br>স্বামীৰ নাম: টিপেশ্বৰ<br>ঘৰ নং : ৩২ক<br>বয়স : 60 লিঙ্গ : মহিলা        | FVC9035705<br>ফটো উপলব্ধ |
| 148<br>নাম : অজয় চেতিয়া<br>পিতাৰ নাম: টিপেশ্বৰ<br>ঘৰ নং : ৩২ক<br>বয়স : 46 লিঙ্গ : পুৰুষ                      | FVC9035716<br>ফটো উপলব্ধ | 149<br>নাম : ময়ূৰী মৰাণ চেতিয়া<br>স্বামীৰ নাম: অজয় চেতিয়া<br>ঘৰ নং : ৩২ক<br>বয়স : 37 লিঙ্গ : মহিলা | FVC9044579<br>ফটো উপলব্ধ | S 150<br>নাম : বহেশ্বৰ নেওগ<br>পিতাৰ নাম: বাণেশ্বৰ<br>ঘৰ নং : ৩৩<br>বয়স : 55 লিঙ্গ : পুৰুষ           | FVC9035761<br>ফটো উপলব্ধ |



|   |  |   |
|---|--|---|
| <p>S 151 FVC9035772</p> <p>নাম : সুভদা নেওগ<br/>স্বামীৰ নাম: বহেশ্বৰ নেওগ<br/>ঘৰ নং : 33<br/>বয়স : 126 লিঙ্গ : মহিলা</p> <p>ফটো উপলব্ধ</p>           | <p>E 152 FVC1638751</p> <p>নাম : নীজমনি নেওগ<br/>স্বামীৰ নাম: শোমল নেওগ<br/>ঘৰ নং : 33<br/>বয়স : 46 লিঙ্গ : মহিলা</p> <p>ফটো উপলব্ধ</p> | <p>153 PVW0116830</p> <p>নাম : নিৰঞ্জন নেওগ<br/>পিতাৰ নাম: নুমল নেওগ<br/>ঘৰ নং : 33<br/>বয়স : 23 লিঙ্গ : পুৰুষ</p> <p>ফটো উপলব্ধ</p>         |
| <p>154 FVC9035794</p> <p>নাম : দীপেন মৰাণ<br/>পিতাৰ নাম: উদেশ্বৰ<br/>ঘৰ নং : 38<br/>বয়স : 52 লিঙ্গ : পুৰুষ</p> <p>ফটো উপলব্ধ</p>                     | <p>155 FVC9035807</p> <p>নাম : বয়ন্দী মৰাণ<br/>স্বামীৰ নাম: দীপেন<br/>ঘৰ নং : 38<br/>বয়স : 50 লিঙ্গ : মহিলা</p> <p>ফটো উপলব্ধ</p>      | <p>156 IHS0041269</p> <p>নাম : বিপাখা মৰাণ<br/>পিতাৰ নাম: গজেন মৰাণ<br/>ঘৰ নং : 34<br/>বয়স : 25 লিঙ্গ : মহিলা</p> <p>ফটো উপলব্ধ</p>          |
| <p>157 FVC4560348</p> <p>নাম : প্ৰেৰণা মৰাণ<br/>পিতাৰ নাম: দীপেন মৰাণ<br/>ঘৰ নং : 38<br/>বয়স : 24 লিঙ্গ : মহিলা</p> <p>ফটো উপলব্ধ</p>                | <p>158 FVC4560322</p> <p>নাম : মিবীনা মৰাণ<br/>পিতাৰ নাম: দীপেন মৰাণ<br/>ঘৰ নং : 38<br/>বয়স : 23 লিঙ্গ : মহিলা</p> <p>ফটো উপলব্ধ</p>    | <p>159 FVC4558250</p> <p>নাম : জোনালী মৰাণ<br/>পিতাৰ নাম: পিলেশ্বৰ মৰাণ<br/>ঘৰ নং : 38<br/>বয়স : 21 লিঙ্গ : মহিলা</p> <p>ফটো উপলব্ধ</p>      |
| <p>160 FVC9035818</p> <p>নাম : তিলেশ্বৰ মৰাণ<br/>পিতাৰ নাম: উদেশ্বৰ<br/>ঘৰ নং : 38ক<br/>বয়স : 66 লিঙ্গ : পুৰুষ</p> <p>ফটো উপলব্ধ</p>                 | <p>161 FVC9035829</p> <p>নাম : চন্দ্ৰী মৰাণ<br/>স্বামীৰ নাম: পিলেশ্বৰ<br/>ঘৰ নং : 38ক<br/>বয়স : 60 লিঙ্গ : মহিলা</p> <p>ফটো উপলব্ধ</p>  | <p>162 FVC9035830</p> <p>নাম : গাভেশ্বৰ মৰাণ<br/>পিতাৰ নাম: উদেশ্বৰ<br/>ঘৰ নং : 38খ<br/>বয়স : 51 লিঙ্গ : পুৰুষ</p> <p>ফটো উপলব্ধ</p>         |
| <p>163 FVC9035841</p> <p>নাম : বপাজলী মৰাণ<br/>স্বামীৰ নাম: গাভেশ্বৰ মৰাণ<br/>ঘৰ নং : 38খ<br/>বয়স : 49 লিঙ্গ : মহিলা</p> <p>ফটো উপলব্ধ</p>           | <p>E 164 FVC9035863</p> <p>নাম : নিচুকী মৰাণ<br/>স্বামীৰ নাম: লিলেশ্বৰ<br/>ঘৰ নং : 35<br/>বয়স : 78 লিঙ্গ : মহিলা</p> <p>ফটো উপলব্ধ</p>  | <p>165 FVC9035874</p> <p>নাম : বতেশ্বৰ মৰাণ<br/>পিতাৰ নাম: লিলেশ্বৰ<br/>ঘৰ নং : 35<br/>বয়স : 57 লিঙ্গ : পুৰুষ</p> <p>ফটো উপলব্ধ</p>          |
| <p>166 FVC9035885</p> <p>নাম : নীতা মৰাণ<br/>স্বামীৰ নাম: বতেশ্বৰ মৰাণ<br/>ঘৰ নং : 35<br/>বয়স : 52 লিঙ্গ : মহিলা</p> <p>ফটো উপলব্ধ</p>               | <p>167 FVC9035896</p> <p>নাম : মৃদলা মৰাণ<br/>পিতাৰ নাম: লিলেশ্বৰ<br/>ঘৰ নং : 35<br/>বয়স : 47 লিঙ্গ : মহিলা</p> <p>ফটো উপলব্ধ</p>       | <p>168 FVC9035909</p> <p>নাম : অৰ্চনা মৰাণ<br/>পিতাৰ নাম: লিলেশ্বৰ<br/>ঘৰ নং : 35<br/>বয়স : 46 লিঙ্গ : মহিলা</p> <p>ফটো উপলব্ধ</p>           |
| <p>E 169 FVC9035910</p> <p>নাম : মণিধৰ মৰাণ<br/>পিতাৰ নাম: লিলেশ্বৰ<br/>ঘৰ নং : 35<br/>বয়স : 45 লিঙ্গ : পুৰুষ</p> <p>ফটো উপলব্ধ</p>                  | <p>170 FVC1417823</p> <p>নাম : নাসীমা খাতুন<br/>পিতাৰ নাম: নীজমি আহমেদ<br/>ঘৰ নং : 35<br/>বয়স : 39 লিঙ্গ : মহিলা</p> <p>ফটো উপলব্ধ</p>  | <p>171 FVC0371831</p> <p>নাম : নয়না মৰাণ<br/>পিতাৰ নাম: বতেশ্বৰ মৰাণ<br/>ঘৰ নং : 35<br/>বয়স : 28 লিঙ্গ : মহিলা</p> <p>ফটো উপলব্ধ</p>        |
| <p>172 FVC9035932</p> <p>নাম : সৰমাই মৰাণ<br/>স্বামীৰ নাম: বিপীন<br/>ঘৰ নং : 36<br/>বয়স : 52 লিঙ্গ : মহিলা</p> <p>ফটো উপলব্ধ</p>                     | <p>173 FVC0321166</p> <p>নাম : সোনদা মৰাণ<br/>স্বামীৰ নাম: বিপীন মৰাণ<br/>ঘৰ নং : 36<br/>বয়স : 49 লিঙ্গ : মহিলা</p> <p>ফটো উপলব্ধ</p>   | <p>174 FVC0299305</p> <p>নাম : জুলী সোনোৱাল মৰাণ<br/>স্বামীৰ নাম: মিতুন মৰাণ<br/>ঘৰ নং : 36<br/>বয়স : 28 লিঙ্গ : মহিলা</p> <p>ফটো উপলব্ধ</p> |
| <p>175 PVW0076620</p> <p>নাম : প্ৰেম বাহাদুৰ গুৰুং<br/>পিতাৰ নাম: গনেশ বাহাদুৰ গুৰুং<br/>ঘৰ নং : 36<br/>বয়স : 21 লিঙ্গ : পুৰুষ</p> <p>ফটো উপলব্ধ</p> | <p>E 176 FVC9035954</p> <p>নাম : দুৰ্গা মৰাণ<br/>পিতাৰ নাম: ফুন্দাই<br/>ঘৰ নং : 39<br/>বয়স : 80 লিঙ্গ : মহিলা</p> <p>ফটো উপলব্ধ</p>     | <p>177 FVC9035965</p> <p>নাম : মেটী মৰাণ<br/>পিতাৰ নাম: দুৰ্গা<br/>ঘৰ নং : 39<br/>বয়স : 72 লিঙ্গ : মহিলা</p> <p>ফটো উপলব্ধ</p>               |
| <p>178 PVW0054130</p> <p>নাম : ববীতা চেতিয়া মৰাণ<br/>স্বামীৰ নাম: গন্ধেশ্বৰ মৰাণ<br/>ঘৰ নং : 39<br/>বয়স : 47 লিঙ্গ : মহিলা</p> <p>ফটো উপলব্ধ</p>    | <p>179 FVC9035976</p> <p>নাম : গন্ধেশ্বৰ মৰাণ<br/>পিতাৰ নাম: দুৰ্গা<br/>ঘৰ নং : 39<br/>বয়স : 46 লিঙ্গ : পুৰুষ</p> <p>ফটো উপলব্ধ</p>     | <p>180 FVC9035987</p> <p>নাম : ফুলেশ্বৰ মৰাণ<br/>পিতাৰ নাম: দুৰ্গা<br/>ঘৰ নং : 39<br/>বয়স : 42 লিঙ্গ : পুৰুষ</p> <p>ফটো উপলব্ধ</p>           |



|  |                          |  |                          |   |                          |
|--|--------------------------|--|--------------------------|---|--------------------------|
| 181<br>নাম : অৰূপ মৰাণ<br>পিতাৰ নাম: দুৰ্গা<br>ঘৰ নং : ৩৭<br>বয়স : 40 লিঙ্গ : পুৰুষ           | FVC9035998<br>ফটো উপলব্ধ | 182<br>নাম : হম্পা বৰুৱা মৰাণ<br>স্বামীৰ নাম: ফুলেশ্বৰ মৱান<br>ঘৰ নং : ৩৭<br>বয়স : 37 লিঙ্গ : মহিলা       | FVC1638808<br>ফটো উপলব্ধ | 183<br>নাম : চাহবাজ আহমেদ<br>পিতাৰ নাম: একবাল আহমেদ<br>ঘৰ নং : 37<br>বয়স : 26 লিঙ্গ : পুৰুষ      | FVC1433127<br>ফটো উপলব্ধ |
| 184<br>নাম : ইসমা মৰাণ<br>পিতাৰ নাম: দিপেন মৰাণ<br>ঘৰ নং : ৩৭<br>বয়স : 20 লিঙ্গ : মহিলা       | PVW0022111<br>ফটো উপলব্ধ | 185<br>নাম : কৰিনা মৰাণ<br>পিতাৰ নাম: দিপেন মৰাণ<br>ঘৰ নং : ৩৭<br>বয়স : 20 লিঙ্গ : মহিলা                  | PVW0028878<br>ফটো উপলব্ধ | 186<br>নাম : দীপেন মৰাণ<br>পিতাৰ নাম: দুৰ্গা<br>ঘৰ নং : ৩৭ক<br>বয়স : 50 লিঙ্গ : পুৰুষ            | FVC9036004<br>ফটো উপলব্ধ |
| 187<br>নাম : কুসুম মৰাণ<br>স্বামীৰ নাম: দীপেন<br>ঘৰ নং : ৩৭<br>বয়স : 45 লিঙ্গ : মহিলা         | FVC9036015<br>ফটো উপলব্ধ | E 188<br>নাম : কনকী মৰাণ<br>স্বামীৰ নাম: দুৰ্গেশ্বৰ<br>ঘৰ নং : ৩৭<br>বয়স : ৩০ লিঙ্গ : মহিলা               | FVC9036037<br>ফটো উপলব্ধ | S 189<br>নাম : অঞ্জু মৰাণ<br>পিতাৰ নাম: দুৰ্গেশ্বৰ মৰাণ<br>ঘৰ নং : ৩৮<br>বয়স : 126 লিঙ্গ : পুৰুষ | FVC0300228<br>ফটো উপলব্ধ |
| 190<br>নাম : প্ৰিয়লতা মৰাণ<br>স্বামীৰ নাম: অঞ্জু<br>ঘৰ নং : ৩৮<br>বয়স : 46 লিঙ্গ : মহিলা     | FVC9036059<br>ফটো উপলব্ধ | 191<br>নাম : ধুবজ্যোতি মৰাণ<br>পিতাৰ নাম: অঞ্জু মৰাণ<br>ঘৰ নং : ৩৮<br>বয়স : 29 লিঙ্গ : পুৰুষ              | FVC1638922<br>ফটো উপলব্ধ | 192<br>নাম : সুদিশু মৰাণ<br>মাতৃৰ নাম: প্ৰিয়লতা মৰাণ<br>ঘৰ নং : ৩৮<br>বয়স : 27 লিঙ্গ : পুৰুষ    | FVC0249375<br>ফটো উপলব্ধ |
| 193<br>নাম : মনমোনী মৰাণ<br>স্বামীৰ নাম: সুদিশু মৰাণ<br>ঘৰ নং : 38<br>বয়স : 26 লিঙ্গ : মহিলা  | FVC0230342<br>ফটো উপলব্ধ | 194<br>নাম : পুনম গঢ় কমকাৰ<br>স্বামীৰ নাম: সুনীল কমকাৰ<br>ঘৰ নং : ৩৮<br>বয়স : 23 লিঙ্গ : মহিলা           | FVC4551370<br>ফটো উপলব্ধ | 195<br>নাম : বিতুম্নী মৰাণ<br>স্বামীৰ নাম: মন্জীত মৰাণ<br>ঘৰ নং : 38 ক<br>বয়স : 38 লিঙ্গ : মহিলা | FVC0410308<br>ফটো উপলব্ধ |
| 196<br>নাম : মনোজিত মৰাণ<br>পিতাৰ নাম: ৰাজেশ্বৰ<br>ঘৰ নং : ৩৮ক<br>বয়স : 40 লিঙ্গ : পুৰুষ      | FVC9036071<br>ফটো উপলব্ধ | 197<br>নাম : চশীলা হাতীবৰুৱা<br>স্বামীৰ নাম: খগেন<br>ঘৰ নং : ৩৯<br>বয়স : 55 লিঙ্গ : মহিলা                 | FVC9036117<br>ফটো উপলব্ধ | 198<br>নাম : হেমজীত হাতীবৰুৱা<br>পিতাৰ নাম: খগেন<br>ঘৰ নং : ৩৯<br>বয়স : 38 লিঙ্গ : পুৰুষ         | FVC9036128<br>ফটো উপলব্ধ |
| 199<br>নাম : সোমেন বৰুৱা<br>পিতাৰ নাম: খগেন বৰুৱা<br>ঘৰ নং : ৩৯<br>বয়স : 34 লিঙ্গ : পুৰুষ     | FVC0082537<br>ফটো উপলব্ধ | 200<br>নাম : সৌৰভ বৰুৱা<br>পিতাৰ নাম: খগেন বৰুৱা<br>ঘৰ নং : ৩৯<br>বয়স : 33 লিঙ্গ : পুৰুষ                  | FVC0082578<br>ফটো উপলব্ধ | 201<br>নাম : পল্লৱী বৰুৱা<br>স্বামীৰ নাম: হেমজীত বৰুৱা<br>ঘৰ নং : ৩৯<br>বয়স : 31 লিঙ্গ : মহিলা   | FVC0082669<br>ফটো উপলব্ধ |
| 202<br>নাম : লিবিৰা বৰুৱা<br>স্বামীৰ নাম: সোমেন বৰুৱা<br>ঘৰ নং : ৩৯<br>বয়স : 30 লিঙ্গ : মহিলা | FVC0082727<br>ফটো উপলব্ধ | 203<br>নাম : লীলাবতী হাতীবৰুৱা<br>স্বামীৰ নাম: গেন<br>ঘৰ নং : ৪০<br>বয়স : 72 লিঙ্গ : মহিলা                | FVC9036139<br>ফটো উপলব্ধ | 204<br>নাম : দিগন্ত হাতীবৰুৱা<br>পিতাৰ নাম: গেন<br>ঘৰ নং : ৪০<br>বয়স : 46 লিঙ্গ : পুৰুষ          | FVC9036140<br>ফটো উপলব্ধ |
| 205<br>নাম : বিনন্দ হাতীবৰুৱা<br>পিতাৰ নাম: গেন<br>ঘৰ নং : ৪০<br>বয়স : 44 লিঙ্গ : পুৰুষ       | FVC9036151<br>ফটো উপলব্ধ | E 206<br>নাম : ফুলন্তী হাতীবৰুৱা<br>স্বামীৰ নাম: দিগন্ত হাতীবৰুৱা<br>ঘৰ নং : ৪০<br>বয়স : 43 লিঙ্গ : মহিলা | FVC0084467<br>ফটো উপলব্ধ | 207<br>নাম : জয়ন্ত হাতীবৰুৱা<br>পিতাৰ নাম: গেন<br>ঘৰ নং : ৪০<br>বয়স : 42 লিঙ্গ : পুৰুষ          | FVC9036173<br>ফটো উপলব্ধ |
| 208<br>নাম : অনীলা হাতীবৰুৱা<br>স্বামীৰ নাম: বিনন্দ<br>ঘৰ নং : ৪০<br>বয়স : 40 লিঙ্গ : মহিলা   | FVC9036162<br>ফটো উপলব্ধ | 209<br>নাম : ৰূপক হাতীবৰুৱা<br>পিতাৰ নাম: গেন<br>ঘৰ নং : ৪০<br>বয়স : 40 লিঙ্গ : পুৰুষ                     | FVC9036195<br>ফটো উপলব্ধ | 210<br>নাম : মমীতা মৰাণ<br>স্বামীৰ নাম: বিনোড মৰাণ<br>ঘৰ নং : ৪০<br>বয়স : 38 লিঙ্গ : মহিলা       | FVC9036208<br>ফটো উপলব্ধ |



|   |                          |   |                          |  |                          |
|---|--------------------------|---|--------------------------|--|--------------------------|
| 211<br>নাম : অচিন্ত হাতীবৰুৱা<br>পিতাৰ নাম: বিনন্দ হাতীবৰুৱা<br>ঘৰ নং : 80<br>বয়স : 22 লিঙ্গ : পুৰুষ | FVC4615068<br>ফটো উপলব্ধ | 212<br>নাম : প্ৰনব জ্যোতি মৰাণ<br>পিতাৰ নাম: দিবাকৰ মৰাণ<br>ঘৰ নং : 40<br>বয়স : 20 লিঙ্গ : পুৰুষ   | PVW0100446<br>ফটো উপলব্ধ | 213<br>নাম : মুনমী মোৰ্ণা<br>স্বামীৰ নাম: মৃদুল মোৰ্ণা<br>ঘৰ নং : 40ক<br>বয়স : 33 লিঙ্গ : মহিলা | FVC0241034<br>ফটো উপলব্ধ |
| 214<br>নাম : ভৈৰবী মৰাণ<br>স্বামীৰ নাম: নয়ন মৰাণ<br>ঘৰ নং : 80খ<br>বয়স : 29 লিঙ্গ : মহিলা           | FVC0100750<br>ফটো উপলব্ধ | 215<br>নাম : নয়ন মৰাণ<br>মাতৃৰ নাম: ললিতা মৰাণ<br>ঘৰ নং : 80খ<br>বয়স : 27 লিঙ্গ : পুৰুষ           | FVC0100701<br>ফটো উপলব্ধ | 216<br>নাম : বিমলা মৰাণ<br>স্বামীৰ নাম: সুমেশ্বৰ<br>ঘৰ নং : 80ক<br>বয়স : 62 লিঙ্গ : মহিলা       | FVC9036219<br>ফটো উপলব্ধ |
| 217<br>নাম : ললীতি মৰাণ<br>স্বামীৰ নাম: দীপেন<br>ঘৰ নং : 80খ<br>বয়স : 57 লিঙ্গ : মহিলা               | FVC9036264<br>ফটো উপলব্ধ | 218<br>নাম : মৃদুল মৰাণ<br>পিতাৰ নাম: সুমেশ্বৰ<br>ঘৰ নং : 80ক<br>বয়স : 40 লিঙ্গ : পুৰুষ            | FVC9036220<br>ফটো উপলব্ধ | 219<br>নাম : দীবাকৰ মৰাণ<br>পিতাৰ নাম: সুমেশ্বৰ<br>ঘৰ নং : 80ক<br>বয়স : 39 লিঙ্গ : পুৰুষ        | FVC9036231<br>ফটো উপলব্ধ |
| 220<br>নাম : অনিতা মৰাণ<br>স্বামীৰ নাম: দীবাকৰ<br>ঘৰ নং : 80ক<br>বয়স : 38 লিঙ্গ : মহিলা              | FVC9036242<br>ফটো উপলব্ধ | 221<br>নাম : তপেশ্বৰী মৰাণ<br>স্বামীৰ নাম: মহেশ্বৰ<br>ঘৰ নং : 81<br>বয়স : 65 লিঙ্গ : মহিলা         | FVC9036297<br>ফটো উপলব্ধ | 222<br>নাম : হিতেশ্বৰ মৰাণ<br>পিতাৰ নাম: মহেশ্বৰ<br>ঘৰ নং : 81<br>বয়স : 44 লিঙ্গ : পুৰুষ        | FVC9036300<br>ফটো উপলব্ধ |
| 223<br>নাম : বিনোদ মৰাণ<br>পিতাৰ নাম: মহেশ্বৰ<br>ঘৰ নং : 81<br>বয়স : 40 লিঙ্গ : পুৰুষ                | FVC9036322<br>ফটো উপলব্ধ | 224<br>নাম : অতুল মৰাণ<br>পিতাৰ নাম: মহেশ্বৰ<br>ঘৰ নং : 81<br>বয়স : 38 লিঙ্গ : পুৰুষ               | FVC9036333<br>ফটো উপলব্ধ | 225<br>নাম : কৃষ্ণ গড়<br>পিতাৰ নাম: ৰাজেশ গড়<br>ঘৰ নং : 81<br>বয়স : 32 লিঙ্গ : পুৰুষ          | FVC0252395<br>ফটো উপলব্ধ |
| 226<br>নাম : ক্ষীৰোদ মৰাণ<br>পিতাৰ নাম: মহেশ্বৰ মৰাণ<br>ঘৰ নং : 81<br>বয়স : 31 লিঙ্গ : পুৰুষ         | FVC0322396<br>ফটো উপলব্ধ | 227<br>নাম : সংগীতা মৰাণ<br>স্বামীৰ নাম: হিতেশ্বৰ মৰাণ<br>ঘৰ নং : 81<br>বয়স : 31 লিঙ্গ : মহিলা     | FVC1626966<br>ফটো উপলব্ধ | 228<br>নাম : পবন মৰাণ<br>পিতাৰ নাম: মিহিধৰ<br>ঘৰ নং : 82<br>বয়স : 60 লিঙ্গ : পুৰুষ              | FVC9036344<br>ফটো উপলব্ধ |
| 229<br>নাম : অঞ্জলী মৰাণ<br>স্বামীৰ নাম: পবন<br>ঘৰ নং : 82<br>বয়স : 55 লিঙ্গ : মহিলা                 | FVC9036355<br>ফটো উপলব্ধ | 230<br>নাম : সুৰভি মৰাণ<br>স্বামীৰ নাম: থমেন মৰাণ<br>ঘৰ নং : 82<br>বয়স : 34 লিঙ্গ : মহিলা          | FVC0253245<br>ফটো উপলব্ধ | 231<br>নাম : মুনিন মৰাণ<br>পিতাৰ নাম: পবন মৰাণ<br>ঘৰ নং : 82<br>বয়স : 34 লিঙ্গ : পুৰুষ          | FVC1638842<br>ফটো উপলব্ধ |
| 232<br>নাম : জিতু মৰাণ<br>পিতাৰ নাম: পবন মৰাণ<br>ঘৰ নং : 82<br>বয়স : 31 লিঙ্গ : পুৰুষ                | FVC1638831<br>ফটো উপলব্ধ | 233<br>নাম : বৰখা মৰাণ<br>স্বামীৰ নাম: জিতু মৰাণ<br>ঘৰ নং : 42<br>বয়স : 25 লিঙ্গ : মহিলা           | FVC0516161<br>ফটো উপলব্ধ | 234<br>নাম : নগেন হাতীবৰুৱা<br>পিতাৰ নাম: পবেশ্বৰ<br>ঘৰ নং : 83<br>বয়স : 67 লিঙ্গ : পুৰুষ       | FVC9036377<br>ফটো উপলব্ধ |
| 235<br>নাম : গোমতী হাতীবৰুৱা<br>স্বামীৰ নাম: নগেন<br>ঘৰ নং : 83<br>বয়স : 63 লিঙ্গ : মহিলা            | FVC9036388<br>ফটো উপলব্ধ | 236<br>নাম : প্ৰবীন হাতীবৰুৱা<br>পিতাৰ নাম: নগেন হাতীবৰুৱা<br>ঘৰ নং : 83<br>বয়স : 25 লিঙ্গ : পুৰুষ | FVC4558169<br>ফটো উপলব্ধ | 237<br>নাম : পল্লবি মৰাণ<br>স্বামীৰ নাম: ভাস্কৰ বৰা<br>ঘৰ নং : 43<br>বয়স : 24 লিঙ্গ : মহিলা     | FVC1434067<br>ফটো উপলব্ধ |
| 238<br>নাম : অভিষেক বৰুৱা<br>পিতাৰ নাম: কুসুমলী বৰুৱা<br>ঘৰ নং : 83<br>বয়স : 21 লিঙ্গ : পুৰুষ        | FVC4614756<br>ফটো উপলব্ধ | 239<br>নাম : ভাস্কৰ বৰুৱা<br>পিতাৰ নাম: লুটু বৰুৱা<br>ঘৰ নং : 43খ<br>বয়স : 25 লিঙ্গ : পুৰুষ        | FVC0404988<br>ফটো উপলব্ধ | 240<br>নাম : লুঠৰাম বৰুৱা<br>পিতাৰ নাম: পবেশ্বৰ বৰুৱা<br>ঘৰ নং : 43খ<br>বয়স : 47 লিঙ্গ : পুৰুষ  | FVC9036424<br>ফটো উপলব্ধ |



|  |                          |   |                          |  |                          |
|--|--------------------------|---|--------------------------|--|--------------------------|
| 241<br>নাম : কুশোমল বৰুৱা<br>পিতাৰ নাম: পোবনেশ্বৰ বৰুৱা<br>ঘৰ নং : 8৩ক<br>বয়স : 46 লিঙ্গ : পুৰুষ                | FVC9036402<br>ফটো উপলব্ধ | 242<br>নাম : বশ্মী বৰুৱা<br>স্বামীৰ নাম: লুটুৰাম বৰুৱা<br>ঘৰ নং : 43খ<br>বয়স : 43 লিঙ্গ : মহিলা  | FVC9036435<br>ফটো উপলব্ধ | 243<br>নাম : অনিলা বৰুৱা<br>স্বামীৰ নাম: কোশোমল<br>ঘৰ নং : 8৩ক<br>বয়স : 42 লিঙ্গ : মহিলা        | FVC9036413<br>ফটো উপলব্ধ |
| 244<br>নাম : লবন হাতীবৰুৱা<br>পিতাৰ নাম: পবেশ্বৰ<br>ঘৰ নং : 88<br>বয়স : 69 লিঙ্গ : পুৰুষ                        | FVC9036446<br>ফটো উপলব্ধ | 245<br>নাম : হীৰামতী হাতীবৰুৱা<br>স্বামীৰ নাম: লবন<br>ঘৰ নং : 88<br>বয়স : 62 লিঙ্গ : মহিলা       | FVC9036457<br>ফটো উপলব্ধ | 246<br>নাম : সূৰ্য্য হাতীবৰুৱা<br>পিতাৰ নাম: লবন<br>ঘৰ নং : 88<br>বয়স : 38 লিঙ্গ : পুৰুষ        | FVC9036479<br>ফটো উপলব্ধ |
| 247<br>নাম : ৰুণমাই চুতীয়া হাতীবৰুৱা<br>স্বামীৰ নাম: সূৰ্য্য হাতীবৰুৱা<br>ঘৰ নং : 88<br>বয়স : 32 লিঙ্গ : মহিলা | FVC0254458<br>ফটো উপলব্ধ | 248<br>নাম : হেমন্তী ৰাজপুত<br>স্বামীৰ নাম: সুমিত ৰাজপুত<br>ঘৰ নং : 88<br>বয়স : 26 লিঙ্গ : মহিলা | PVW0050740<br>ফটো উপলব্ধ | 249<br>নাম : ভোলন হাতীবৰুৱা<br>পিতাৰ নাম: পবেশ্বৰ<br>ঘৰ নং : 8৫<br>বয়স : 72 লিঙ্গ : পুৰুষ       | FVC9036480<br>ফটো উপলব্ধ |
| 250<br>নাম : জিনা পূৰ্জা<br>স্বামীৰ নাম: ভিম প্ৰজা<br>ঘৰ নং : 45<br>বয়স : 34 লিঙ্গ : মহিলা                      | FVC1147610<br>ফটো উপলব্ধ | 251<br>নাম : বিকাশ খাৰিয়া<br>পিতাৰ নাম: ৰাজু খাৰিয়া<br>ঘৰ নং : 8৫<br>বয়স : 22 লিঙ্গ : পুৰুষ    | FVC4549150<br>ফটো উপলব্ধ | 252<br>নাম : ফুলেশ্বৰী মৰাণ<br>স্বামীৰ নাম: অৰুণ<br>ঘৰ নং : 8৬<br>বয়স : 72 লিঙ্গ : মহিলা        | FVC9036504<br>ফটো উপলব্ধ |
| 253<br>নাম : যতীন মৰাণ<br>পিতাৰ নাম: অৰুণ<br>ঘৰ নং : 8৬<br>বয়স : 41 লিঙ্গ : পুৰুষ                               | FVC9036515<br>ফটো উপলব্ধ | 254<br>নাম : ৰাতুল মৰাণ<br>পিতাৰ নাম: অৰুণ<br>ঘৰ নং : 8৬<br>বয়স : 38 লিঙ্গ : পুৰুষ               | FVC9036526<br>ফটো উপলব্ধ | 255<br>নাম : মৃদু মৰাণ<br>মাতৃৰ নাম: ফুলেশ্বৰী মৰাণ<br>ঘৰ নং : 8৬<br>বয়স : 31 লিঙ্গ : পুৰুষ     | FVC0100875<br>ফটো উপলব্ধ |
| 256<br>নাম : বিটল মৰাণ<br>পিতাৰ নাম: অৰন মৰাণ<br>ঘৰ নং : 8৬<br>বয়স : 31 লিঙ্গ : পুৰুষ                           | FVC4605994<br>ফটো উপলব্ধ | 257<br>নাম : মৌচুমী মৰাণ<br>স্বামীৰ নাম: ৰাতুল মৰাণ<br>ঘৰ নং : 8৬<br>বয়স : 29 লিঙ্গ : মহিলা      | FVC4558383<br>ফটো উপলব্ধ | 258<br>নাম : জোনালী মৰাণ<br>স্বামীৰ নাম: মৃদু মৰাণ<br>ঘৰ নং : 8৬<br>বয়স : 28 লিঙ্গ : মহিলা      | FVC0100842<br>ফটো উপলব্ধ |
| 259<br>নাম : আকিব আলম<br>পিতাৰ নাম: আফতাব আলম<br>ঘৰ নং : 8৭<br>বয়স : 35 লিঙ্গ : পুৰুষ                           | FVC9036560<br>ফটো উপলব্ধ | 260<br>নাম : সীনেশ্বৰী মৰাণ<br>স্বামীৰ নাম: পিয়ল<br>ঘৰ নং : 8৮<br>বয়স : 55 লিঙ্গ : মহিলা        | FVC9036571<br>ফটো উপলব্ধ | 261<br>নাম : জয়ন্ত মৰাণ<br>পিতাৰ নাম: পিয়ল<br>ঘৰ নং : 8৮<br>বয়স : 38 লিঙ্গ : পুৰুষ            | FVC9036582<br>ফটো উপলব্ধ |
| 262<br>নাম : নিটুৰাম মৰাণ<br>পিতাৰ নাম: পিয়ল মৰাণ<br>ঘৰ নং : 8৮<br>বয়স : 36 লিঙ্গ : পুৰুষ                      | FVC0323436<br>ফটো উপলব্ধ | 263<br>নাম : অৰুণ মৰাণ<br>পিতাৰ নাম: লেট. পায়েল মৰাণ<br>ঘৰ নং : 8৮<br>বয়স : 31 লিঙ্গ : পুৰুষ    | FVC0323477<br>ফটো উপলব্ধ | 264<br>নাম : জোনমণী মৰাণ<br>স্বামীৰ নাম: নিটুৰাম মৰাণ<br>ঘৰ নং : 8৮<br>বয়স : 28 লিঙ্গ : মহিলা   | FVC0323485<br>ফটো উপলব্ধ |
| 265<br>নাম : প্ৰসেন্দ মৰাণ<br>পিতাৰ নাম: পিয়ল মৰাণ<br>ঘৰ নং : 48<br>বয়স : 27 লিঙ্গ : পুৰুষ                     | FVC0410134<br>ফটো উপলব্ধ | 266<br>নাম : পৰী মৰাণ<br>স্বামীৰ নাম: প্ৰোসেন্দৰা মৰাণ<br>ঘৰ নং : 48<br>বয়স : 26 লিঙ্গ : মহিলা   | FVC1432491<br>ফটো উপলব্ধ | 267<br>নাম : পিংকি চুতিআ মৰাণ<br>স্বামীৰ নাম: অৰুণ মৰাণ<br>ঘৰ নং : 48<br>বয়স : 26 লিঙ্গ : মহিলা | FVC1433077<br>ফটো উপলব্ধ |
| 268<br>নাম : অমল মৰাণ<br>পিতাৰ নাম: পিয়ল মৰাণ<br>ঘৰ নং : 48<br>বয়স : 25 লিঙ্গ : পুৰুষ                          | FVC0405365<br>ফটো উপলব্ধ | 269<br>নাম : সোনমনি মৰাণ<br>স্বামীৰ নাম: অমল মৰাণ<br>ঘৰ নং : 48<br>বয়স : 23 লিঙ্গ : মহিলা        | FVC1474428<br>ফটো উপলব্ধ | 270<br>নাম : কান্দেবৰ মৰাণ<br>পিতাৰ নাম: গবেন<br>ঘৰ নং : 8৮ক<br>বয়স : 55 লিঙ্গ : পুৰুষ          | FVC9036593<br>ফটো উপলব্ধ |



|   |                          |   |                          |   |                          |
|---|--------------------------|---|--------------------------|---|--------------------------|
| 271<br>নাম : পাহিটি মৰাণ<br>স্বামীৰ নাম: কান্দেবৰ<br>ঘৰ নং : 8৮ক<br>বয়স : 50 লিঙ্গ : মহিলা   | FVC9036606<br>ফটো উপলব্ধ | 272<br>নাম : চেনীপ্ৰভা মৰাণ<br>স্বামীৰ নাম: তুলেশ্বৰ<br>ঘৰ নং : 8৯<br>বয়স : 54 লিঙ্গ : মহিলা     | FVC9036628<br>ফটো উপলব্ধ | 273<br>নাম : ধৰ্মকান্ত মৰাণ<br>পিতাৰ নাম: তুলেশ্বৰ<br>ঘৰ নং : 8৯<br>বয়স : 38 লিঙ্গ : পুৰুষ   | FVC9036639<br>ফটো উপলব্ধ |
| 274<br>নাম : জিন্ত মৰাণ<br>পিতাৰ নাম: তুলেশ্বৰ মৰাণ<br>ঘৰ নং : 8৯<br>বয়স : 31 লিঙ্গ : পুৰুষ  | FVC1638875<br>ফটো উপলব্ধ | 275<br>নাম : উপকল মৰাণ<br>পিতাৰ নাম: পুহেশ্বৰ মৰাণ<br>ঘৰ নং : 8৯<br>বয়স : 31 লিঙ্গ : পুৰুষ       | FVC1638795<br>ফটো উপলব্ধ | 276<br>নাম : বুৰী মৰাণ<br>স্বামীৰ নাম: জিন্ত মৰাণ<br>ঘৰ নং : 8৯<br>বয়স : 29 লিঙ্গ : মহিলা    | FVC1638886<br>ফটো উপলব্ধ |
| 277<br>নাম : ব্ৰজেন মৰাণ<br>পিতাৰ নাম: ৰাজেশ্বৰ মৰাণ<br>ঘৰ নং : 49<br>বয়স : 26 লিঙ্গ : পুৰুষ | PVW0010850<br>ফটো উপলব্ধ | 278<br>নাম : উমেশ গাওঁ<br>পিতাৰ নাম: সুৰেশ গাওঁ<br>ঘৰ নং : 50<br>বয়স : 25 লিঙ্গ : পুৰুষ          | PVW0005348<br>ফটো উপলব্ধ | 279<br>নাম : নদেশ্বৰ মৰাণ<br>পিতাৰ নাম: গবেন<br>ঘৰ নং : ৫১<br>বয়স : 55 লিঙ্গ : পুৰুষ         | FVC9036673<br>ফটো উপলব্ধ |
| 280<br>নাম : জয়ন্তী মৰাণ<br>স্বামীৰ নাম: নদেশ্বৰ<br>ঘৰ নং : ৫১<br>বয়স : 50 লিঙ্গ : মহিলা    | FVC9036684<br>ফটো উপলব্ধ | 281<br>নাম : ফুলেশ্বৰী মৰাণ<br>পিতাৰ নাম: গবেন<br>ঘৰ নং : ৫১<br>বয়স : 45 লিঙ্গ : মহিলা           | FVC9036695<br>ফটো উপলব্ধ | 282<br>নাম : বুদ্ধ মৰাণ<br>পিতাৰ নাম: গবেন<br>ঘৰ নং : ৫১<br>বয়স : 39 লিঙ্গ : পুৰুষ           | FVC9036719<br>ফটো উপলব্ধ |
| 283<br>নাম : সুনমাই মৰাণ<br>স্বামীৰ নাম: বুদ্ধ মৰাণ<br>ঘৰ নং : ৫১<br>বয়স : 37 লিঙ্গ : মহিলা  | FVC0258756<br>ফটো উপলব্ধ | 284<br>নাম : ৰমেশ মৰাণ<br>পিতাৰ নাম: নদেশ্বৰ মৰাণ<br>ঘৰ নং : ৫১<br>বয়স : 31 লিঙ্গ : পুৰুষ        | FVC1638900<br>ফটো উপলব্ধ | 285<br>নাম : অংকুৰ মৰাণ<br>পিতাৰ নাম: নদেশ্বৰ মৰাণ<br>ঘৰ নং : ৫১<br>বয়স : 27 লিঙ্গ : পুৰুষ   | FVC0258996<br>ফটো উপলব্ধ |
| 286<br>নাম : দখালি মোৰ্ণা<br>স্বামীৰ নাম: মনিকান্ত<br>ঘৰ নং : ৫২<br>বয়স : 60 লিঙ্গ : মহিলা   | FVC9036720<br>ফটো উপলব্ধ | 287<br>নাম : চৰিতা মৰাণ<br>পিতাৰ নাম: মনিকান্ত<br>ঘৰ নং : ৫২<br>বয়স : 48 লিঙ্গ : মহিলা           | FVC9036731<br>ফটো উপলব্ধ | 288<br>নাম : লিলেশ্বৰ মোৰ্ণা<br>পিতাৰ নাম: মনিকান্ত<br>ঘৰ নং : ৫২<br>বয়স : 45 লিঙ্গ : পুৰুষ  | FVC9036742<br>ফটো উপলব্ধ |
| 289<br>নাম : ডিফল মৰাণ<br>পিতাৰ নাম: মনিকান্ত<br>ঘৰ নং : ৫২<br>বয়স : 40 লিঙ্গ : পুৰুষ        | FVC9036753<br>ফটো উপলব্ধ | 290<br>নাম : দেবেন উৰাং<br>পিতাৰ নাম: আকাশ উৰাং<br>ঘৰ নং : ৫২<br>বয়স : 27 লিঙ্গ : মহিলা          | FVC4556866<br>ফটো উপলব্ধ | 291<br>নাম : ৰাহুল মৰাণ<br>পিতাৰ নাম: কান্দেবৰ মৰাণ<br>ঘৰ নং : 052<br>বয়স : 26 লিঙ্গ : পুৰুষ | FVC0478701<br>ফটো উপলব্ধ |
| 292<br>নাম : নবকান্ত মৰাণ<br>পিতাৰ নাম: নলেশ্বৰ মৰাণ<br>ঘৰ নং : 52<br>বয়স : 26 লিঙ্গ : পুৰুষ | PVW0006288<br>ফটো উপলব্ধ | 293<br>নাম : সুনীল উৰাং<br>পিতাৰ নাম: বিজয় উৰাং<br>ঘৰ নং : ৫২<br>বয়স : 22 লিঙ্গ : পুৰুষ         | FVC4614814<br>ফটো উপলব্ধ | 294<br>নাম : সঞ্জয় উৰাং<br>পিতাৰ নাম: আকাশ উৰাং<br>ঘৰ নং : ৫২<br>বয়স : 21 লিঙ্গ : পুৰুষ     | FVC4556908<br>ফটো উপলব্ধ |
| 295<br>নাম : ফুলেশ্বৰী মৰাণ<br>স্বামীৰ নাম: টংকেশ্বৰ<br>ঘৰ নং : ৫৩<br>বয়স : 55 লিঙ্গ : মহিলা | FVC9036786<br>ফটো উপলব্ধ | 296<br>নাম : অৰূপ মৰাণ<br>পিতাৰ নাম: টংকেশ্বৰ<br>ঘৰ নং : ৫৩<br>বয়স : 38 লিঙ্গ : পুৰুষ            | FVC9036797<br>ফটো উপলব্ধ | 297<br>নাম : বিজয় মৰাণ<br>পিতাৰ নাম: বুটুকন মৰাণ<br>ঘৰ নং : ৫৩<br>বয়স : 35 লিঙ্গ : পুৰুষ    | FVC4604278<br>ফটো উপলব্ধ |
| 298<br>নাম : নিৰূপ মৰাণ<br>মাতৃৰ নাম: ফুলেশ্বৰী মৰাণ<br>ঘৰ নং : 53<br>বয়স : 34 লিঙ্গ : পুৰুষ | FVC0372235<br>ফটো উপলব্ধ | 299<br>নাম : গুণমনি বড়া<br>স্বামীৰ নাম: ধৰ্মেন্দ্ৰ বড়া<br>ঘৰ নং : ৫৩<br>বয়স : 32 লিঙ্গ : মহিলা | FVC0102509<br>ফটো উপলব্ধ | 300<br>নাম : ৰশ্মী মৰাণ<br>মাতৃৰ নাম: চিপাং মৰাণ<br>ঘৰ নং : ৫৩<br>বয়স : 32 লিঙ্গ : মহিলা     | FVC0169045<br>ফটো উপলব্ধ |



|  |                          |   |                          |   |                          |
|--|--------------------------|---|--------------------------|---|--------------------------|
| 301<br>নাম : সোন্জ ভূমিজ<br>পিতাৰ নাম: প্ৰধান ভূমিজ<br>ঘৰ নং : ৫৩<br>বয়স : 32 লিঙ্গ : পুৰুষ     | FVC4549267<br>ফটো উপলব্ধ | 302<br>নাম : মনজিত মৰাণ<br>মাতৃৰ নাম: ফুলেশ্বৰী মৰাণ<br>ঘৰ নং : 53<br>বয়স : 28 লিঙ্গ : পুৰুষ   | FVC0371807<br>ফটো উপলব্ধ | 303<br>নাম : শেরালী মৰাণ<br>স্বামীৰ নাম: মনজিত মৰাণ<br>ঘৰ নং : 53<br>বয়স : 28 লিঙ্গ : মহিলা              | FVC0372508<br>ফটো উপলব্ধ |
| 304<br>নাম : নিজেট মৰাণ<br>পিতাৰ নাম: টংকেশ্বৰ মৰাণ<br>ঘৰ নং : 53<br>বয়স : 28 লিঙ্গ : পুৰুষ     | FVC0372326<br>ফটো উপলব্ধ | 305<br>নাম : বৰসা মৰাণ<br>পিতাৰ নাম: গুলুক মোৰন<br>ঘৰ নং : 53<br>বয়স : 28 লিঙ্গ : মহিলা        | FVC0460923<br>ফটো উপলব্ধ | 306<br>নাম : জুনা মৰাণ<br>পিতাৰ নাম: গুলুক মৰাণ<br>ঘৰ নং : 53<br>বয়স : 26 লিঙ্গ : মহিলা                  | FVC0460907<br>ফটো উপলব্ধ |
| 307<br>নাম : জোনাকান্ত মৰাণ<br>পিতাৰ নাম: বুঢ়ুকন মৰাণ<br>ঘৰ নং : ৫৩খ<br>বয়স : 25 লিঙ্গ : পুৰুষ | PVW0050427<br>ফটো উপলব্ধ | 308<br>নাম : শুভকান্ত মৰাণ<br>পিতাৰ নাম: বুঢ়ুকন মৰাণ<br>ঘৰ নং : ৫৩<br>বয়স : 23 লিঙ্গ : পুৰুষ  | FVC4556932<br>ফটো উপলব্ধ | 309<br>নাম : জগদীশ মৰাণ<br>পিতাৰ নাম: গোলোক মৰাণ<br>ঘৰ নং : ৫৩<br>বয়স : 22 লিঙ্গ : পুৰুষ                 | PVW0007898<br>ফটো উপলব্ধ |
| 310<br>নাম : ভুটুকোন মৰাণ<br>পিতাৰ নাম: মোনিকোন মৰাণ<br>ঘৰ নং : ৫৩খ<br>বয়স : 65 লিঙ্গ : পুৰুষ   | FVC9036833<br>ফটো উপলব্ধ | 311<br>নাম : গোলোক মৰাণ<br>পিতাৰ নাম: ভদেশ্বৰ<br>ঘৰ নং : ৫৩ক<br>বয়স : 57 লিঙ্গ : পুৰুষ         | FVC9036800<br>ফটো উপলব্ধ | 312<br>নাম : লাটিফ বড়া<br>পিতাৰ নাম: টেলুক বড়া<br>ঘৰ নং : ৫৩গ<br>বয়স : 55 লিঙ্গ : পুৰুষ                | FVC9036888<br>ফটো উপলব্ধ |
| 313<br>নাম : ভান মৰাণ<br>স্বামীৰ নাম: গোলোক<br>ঘৰ নং : ৫৩ক<br>বয়স : 54 লিঙ্গ : মহিলা            | FVC9036811<br>ফটো উপলব্ধ | 314<br>নাম : সুফলা মৰাণ<br>স্বামীৰ নাম: মজিন মৰাণ<br>ঘৰ নং : ৫৩গ<br>বয়স : 48 লিঙ্গ : মহিলা     | FVC9036899<br>ফটো উপলব্ধ | 315<br>নাম : চহাচমা ছেতিয়া মৰাণ<br>স্বামীৰ নাম: নালীকা চেতিয়া<br>ঘৰ নং : ৫৩খ<br>বয়স : 47 লিঙ্গ : মহিলা | FVC9036844<br>ফটো উপলব্ধ |
| 316<br>নাম : চিপাং মৰাণ<br>পিতাৰ নাম: ভটোকন<br>ঘৰ নং : ৫৩খ<br>বয়স : 41 লিঙ্গ : পুৰুষ            | FVC9036855<br>ফটো উপলব্ধ | 317<br>নাম : ধৰ্মেন্দ্ৰ বড়া<br>পিতাৰ নাম: লাটিফ বড়া<br>ঘৰ নং : ৫৩গ<br>বয়স : 31 লিঙ্গ : পুৰুষ | FVC9044637<br>ফটো উপলব্ধ | E 318<br>নাম : দেবেশ্বৰী মৰাণ<br>স্বামীৰ নাম: ভদেশ্বৰ<br>ঘৰ নং : ৫৪<br>বয়স : ৪3 লিঙ্গ : মহিলা            | FVC9036902<br>ফটো উপলব্ধ |
| 319<br>নাম : গেঠুবা মৰাণ<br>পিতাৰ নাম: ভদেশ্বৰ<br>ঘৰ নং : ৫৪<br>বয়স : 61 লিঙ্গ : পুৰুষ          | FVC9036913<br>ফটো উপলব্ধ | 320<br>নাম : ভাগ্য মৰাণ<br>স্বামীৰ নাম: গেঠুৱা<br>ঘৰ নং : ৫৪<br>বয়স : 58 লিঙ্গ : মহিলা         | FVC9036924<br>ফটো উপলব্ধ | 321<br>নাম : মনেশ্বৰ মৰাণ<br>পিতাৰ নাম: গেঠুৱা<br>ঘৰ নং : ৫৪<br>বয়স : 40 লিঙ্গ : পুৰুষ                   | FVC9036935<br>ফটো উপলব্ধ |
| 322<br>নাম : লব মৰাণ<br>পিতাৰ নাম: গেঠুৱা<br>ঘৰ নং : ৫৪<br>বয়স : 39 লিঙ্গ : পুৰুষ               | FVC9036946<br>ফটো উপলব্ধ | 323<br>নাম : কুশ মৰাণ<br>পিতাৰ নাম: গেঠুৱা<br>ঘৰ নং : ৫৪<br>বয়স : 39 লিঙ্গ : পুৰুষ             | FVC9036957<br>ফটো উপলব্ধ | 324<br>নাম : পংখী মৰাণ<br>স্বামীৰ নাম: লব মৰাণ<br>ঘৰ নং : ৫৪<br>বয়স : 30 লিঙ্গ : মহিলা                   | FVC1638864<br>ফটো উপলব্ধ |
| 325<br>নাম : চুমেশ্বৰ মৰাণ<br>পিতাৰ নাম: গেঠুৱা মৰাণ<br>ঘৰ নং : ৫৪<br>বয়স : 29 লিঙ্গ : পুৰুষ    | FVC0324178<br>ফটো উপলব্ধ | S 326<br>নাম : বেবিকা নেওগ<br>পিতাৰ নাম: বহেশ্বৰ নেওগ<br>ঘৰ নং : 54<br>বয়স : 24 লিঙ্গ : মহিলা  | FVC0516211<br>ফটো উপলব্ধ | 327<br>নাম : নালেশ্বৰ মৰাণ<br>পিতাৰ নাম: ভদেশ্বৰ<br>ঘৰ নং : ৫৪ক<br>বয়স : 50 লিঙ্গ : পুৰুষ                | FVC9036979<br>ফটো উপলব্ধ |
| 328<br>নাম : জুন মৰাণ<br>স্বামীৰ নাম: নালেশ্বৰ<br>ঘৰ নং : ৫৪ক<br>বয়স : 45 লিঙ্গ : মহিলা         | FVC9036980<br>ফটো উপলব্ধ | 329<br>নাম : হীৰাদেৱী দৰ্জী<br>স্বামীৰ নাম: প্ৰেমলাল<br>ঘৰ নং : ৫৫<br>বয়স : 67 লিঙ্গ : মহিলা   | FVC9037007<br>ফটো উপলব্ধ | 330<br>নাম : গনেশ্বৰ দৰ্জী<br>পিতাৰ নাম: প্ৰেমলাল<br>ঘৰ নং : ৫৫<br>বয়স : 38 লিঙ্গ : পুৰুষ                | FVC9037018<br>ফটো উপলব্ধ |



|  |                          |  |                          |  |                          |
|--|--------------------------|--|--------------------------|--|--------------------------|
| 331<br>নাম : বিৰচমনি দৰ্জী<br>স্বামীৰ নাম : অলিচন দৰ্জী<br>ঘৰ নং : ৫৫<br>বয়স : 31 লিঙ্গ : মহিলা | FVC1626988<br>ফটো উপলব্ধ | 332<br>নাম : কৃষ্ণ দৰ্জী<br>পিতাৰ নাম : প্ৰেমলাল দৰ্জী<br>ঘৰ নং : 55<br>বয়স : 27 লিঙ্গ : পুৰুষ    | PVW0118935<br>ফটো উপলব্ধ | 333<br>নাম : মনিকা দৰ্জী<br>স্বামীৰ নাম : কৃষ্ণ দৰ্জী<br>ঘৰ নং : 55<br>বয়স : 25 লিঙ্গ : মহিলা   | PVW0118711<br>ফটো উপলব্ধ |
| 334<br>নাম : বিশাল চৰাৰ<br>পিতাৰ নাম : বিকাশ চৰাৰ<br>ঘৰ নং : ৫৫<br>বয়স : 21 লিঙ্গ : পুৰুষ       | FVC4556825<br>ফটো উপলব্ধ | 335<br>নাম : অনীতা ভূমিজ<br>স্বামীৰ নাম : নকুল ভূমিজ<br>ঘৰ নং : ৫৬<br>বয়স : 31 লিঙ্গ : মহিলা      | FVC4614970<br>ফটো উপলব্ধ | 336<br>নাম : অনীতা ভূমিজ<br>স্বামীৰ নাম : সঞ্জু ভূমিজ<br>ঘৰ নং : ৫৬<br>বয়স : 29 লিঙ্গ : মহিলা   | FVC4551123<br>ফটো উপলব্ধ |
| 337<br>নাম : নকুল ভূমিজ<br>মাতৃৰ নাম : সুকুৰমণি ভূমিজ<br>ঘৰ নং : ৫৬<br>বয়স : 29 লিঙ্গ : পুৰুষ   | FVC4603767<br>ফটো উপলব্ধ | 338<br>নাম : চিৰসীতা মৰাণ<br>পিতাৰ নাম : টংকেশ্বৰ মৰাণ<br>ঘৰ নং : 57<br>বয়স : 27 লিঙ্গ : মহিলা    | FVC0472100<br>ফটো উপলব্ধ | 339<br>নাম : মহেন্দ্ৰ মৰাণ<br>পিতাৰ নাম : গ্ৰেফ<br>ঘৰ নং : ৫৬<br>বয়স : 77 লিঙ্গ : পুৰুষ         | FVC9037085<br>ফটো উপলব্ধ |
| 340<br>নাম : গোবাই মৰাণ<br>স্বামীৰ নাম : মহেন্দ্ৰ<br>ঘৰ নং : ৫৮<br>বয়স : 75 লিঙ্গ : মহিলা       | FVC9037096<br>ফটো উপলব্ধ | 341<br>নাম : জীতেন্দ্ৰ মৰাণ<br>পিতাৰ নাম : মহেন্দ্ৰ<br>ঘৰ নং : ৫৮<br>বয়স : 47 লিঙ্গ : পুৰুষ       | FVC9037110<br>ফটো উপলব্ধ | 342<br>নাম : জুগেশ্বৰ মৰাণ<br>পিতাৰ নাম : মহেন্দ্ৰ মৰাণ<br>ঘৰ নং : ৫৮<br>বয়স : 45 লিঙ্গ : পুৰুষ | FVC9037143<br>ফটো উপলব্ধ |
| 343<br>নাম : ইন্দিৰাবতী মৰাণ<br>স্বামীৰ নাম : জীতেন্দ্ৰ<br>ঘৰ নং : ৫৮<br>বয়স : 43 লিঙ্গ : মহিলা | FVC9037121<br>ফটো উপলব্ধ | 344<br>নাম : মণিষা মৰাণ<br>পিতাৰ নাম : মহেন্দ্ৰ<br>ঘৰ নং : ৫৮<br>বয়স : 39 লিঙ্গ : মহিলা           | FVC9037154<br>ফটো উপলব্ধ | 345<br>নাম : হেৰালি মৰাণ<br>স্বামীৰ নাম : যুগেশ্বৰ মৰাণ<br>ঘৰ নং : ৫৮<br>বয়স : 34 লিঙ্গ : মহিলা | FVC1638853<br>ফটো উপলব্ধ |
| 346<br>নাম : জ্যোতিকা মৰাণ<br>পিতাৰ নাম : মহেন্দ্ৰ মৰাণ<br>ঘৰ নং : ৫৮<br>বয়স : 31 লিঙ্গ : মহিলা | FVC1638911<br>ফটো উপলব্ধ | 347<br>নাম : জিত চেতিয়া<br>পিতাৰ নাম : জিতেন্দ্ৰ চেতিয়া<br>ঘৰ নং : 58<br>বয়স : 27 লিঙ্গ : পুৰুষ | FVC0515742<br>ফটো উপলব্ধ | 348<br>নাম : গুণি মৰাণ<br>স্বামীৰ নাম : তোলন<br>ঘৰ নং : ৫৯<br>বয়স : 83 লিঙ্গ : মহিলা            | FVC9037176<br>ফটো উপলব্ধ |
| 349<br>নাম : মজিন মৰাণ<br>পিতাৰ নাম : তোলন<br>ঘৰ নং : ৫৯<br>বয়স : 57 লিঙ্গ : পুৰুষ              | FVC9037187<br>ফটো উপলব্ধ | 350<br>নাম : পিলিমা মৰাণ<br>স্বামীৰ নাম : মজিন<br>ঘৰ নং : ৫৯<br>বয়স : 54 লিঙ্গ : মহিলা            | FVC9037198<br>ফটো উপলব্ধ | 351<br>নাম : মালিকা মৰাণ<br>পিতাৰ নাম : মজিন মৰাণ<br>ঘৰ নং : 59<br>বয়স : 20 লিঙ্গ : মহিলা       | PVW0100479<br>ফটো উপলব্ধ |
| 352<br>নাম : নমিতা মৰাণ<br>পিতাৰ নাম : মজিন মৰাণ<br>ঘৰ নং : 59<br>বয়স : 19 লিঙ্গ : মহিলা        | PVW0100461<br>ফটো উপলব্ধ | 353<br>নাম : দীপেন মৰাণ<br>পিতাৰ নাম : কেটাই<br>ঘৰ নং : ৬০<br>বয়স : 50 লিঙ্গ : পুৰুষ              | FVC9037212<br>ফটো উপলব্ধ | 354<br>নাম : দীপালী মৰাণ<br>স্বামীৰ নাম : দীপেন<br>ঘৰ নং : ৬০<br>বয়স : 47 লিঙ্গ : মহিলা         | FVC9037223<br>ফটো উপলব্ধ |
| 355<br>নাম : অবিনাশ মৰাণ<br>পিতাৰ নাম : কেটাই<br>ঘৰ নং : ৬০<br>বয়স : 39 লিঙ্গ : পুৰুষ           | FVC9037245<br>ফটো উপলব্ধ | 356<br>নাম : কমল মৰাণ<br>পিতাৰ নাম : কেটাই মৰাণ<br>ঘৰ নং : ৬০<br>বয়স : 39 লিঙ্গ : পুৰুষ           | FVC1638820<br>ফটো উপলব্ধ | 357<br>নাম : বৰষা মৰাণ<br>স্বামীৰ নাম : অবিনাশ মৰাণ<br>ঘৰ নং : ৬০<br>বয়স : 34 লিঙ্গ : মহিলা     | PVW0050534<br>ফটো উপলব্ধ |
| 358<br>নাম : জোৎস্না মৰাণ<br>পিতাৰ নাম : বিচিত্ৰ মৰাণ<br>ঘৰ নং : ৬০<br>বয়স : 19 লিঙ্গ : মহিলা   | PVW0106161<br>ফটো উপলব্ধ | 359<br>নাম : বিচিত্ৰ মৰাণ<br>পিতাৰ নাম : কেটাই<br>ঘৰ নং : ৬০ক<br>বয়স : 39 লিঙ্গ : পুৰুষ           | FVC9037234<br>ফটো উপলব্ধ | 360<br>নাম : লভিত মৰাণ<br>পিতাৰ নাম : পদোশ্বৰ<br>ঘৰ নং : ৬১<br>বয়স : 48 লিঙ্গ : পুৰুষ           | FVC9037278<br>ফটো উপলব্ধ |



|   |                          |  |                          |   |                          |
|---|--------------------------|--|--------------------------|---|--------------------------|
| 361<br>নাম : বংমন মৰাণ<br>পিতাৰ নাম: পদোশ্বৰ মৰাণ<br>ঘৰ নং : ৬২<br>বয়স : 45 লিঙ্গ : পুৰুষ        | FVC9037289<br>ফটো উপলব্ধ | 362<br>নাম : সাহি মৰাণ<br>স্বামীৰ নাম: নগেশ্বৰ মৰাণ<br>ঘৰ নং : ৬২<br>বয়স : 43 লিঙ্গ : মহিলা         | FVC9037290<br>ফটো উপলব্ধ | 363<br>নাম : কুন্দেশ্বৰ মৰাণ<br>পিতাৰ নাম: লাটিক<br>ঘৰ নং : ৬২<br>বয়স : 62 লিঙ্গ : পুৰুষ       | FVC9037325<br>ফটো উপলব্ধ |
| 364<br>নাম : দিপালী মৰাণ<br>স্বামীৰ নাম: কুন্দেশ্বৰ<br>ঘৰ নং : ৬২<br>বয়স : 60 লিঙ্গ : মহিলা      | FVC9037336<br>ফটো উপলব্ধ | 365<br>নাম : থুনেশ্বৰ মৰাণ<br>পিতাৰ নাম: লাটিক<br>ঘৰ নং : ৬২<br>বয়স : 58 লিঙ্গ : পুৰুষ              | FVC9037347<br>ফটো উপলব্ধ | 366<br>নাম : কুণ্ডিলা মৰাণ<br>স্বামীৰ নাম: থুনেশ্বৰ<br>ঘৰ নং : ৬২<br>বয়স : 55 লিঙ্গ : মহিলা    | FVC9037358<br>ফটো উপলব্ধ |
| 367<br>নাম : মনেশ্বৰ মৰাণ<br>পিতাৰ নাম: লাটিক<br>ঘৰ নং : ৬২<br>বয়স : 52 লিঙ্গ : পুৰুষ            | FVC9037369<br>ফটো উপলব্ধ | 368<br>নাম : বাবুল মৰাণ<br>পিতাৰ নাম: কুন্দেশ্বৰ মৰাণ<br>ঘৰ নং : ৬২<br>বয়স : 33 লিঙ্গ : পুৰুষ       | FVC9037370<br>ফটো উপলব্ধ | 369<br>নাম : মিৰা গোড়<br>স্বামীৰ নাম: সুবৰ্ন গোড়<br>ঘৰ নং : 62<br>বয়স : 30 লিঙ্গ : মহিলা     | FVC0445536<br>ফটো উপলব্ধ |
| 370<br>নাম : মহেশ্বৰী মৰাণ<br>স্বামীৰ নাম: ফুলেশ্বৰ<br>ঘৰ নং : ৬৪<br>বয়স : 74 লিঙ্গ : মহিলা      | FVC9037392<br>ফটো উপলব্ধ | 371<br>নাম : অজিত মৰাণ<br>পিতাৰ নাম: ফুলেশ্বৰ<br>ঘৰ নং : ৬৪<br>বয়স : 40 লিঙ্গ : পুৰুষ               | FVC9037405<br>ফটো উপলব্ধ | E 372<br>নাম : বঞ্জিত মৰাণ<br>পিতাৰ নাম: ফুলেশ্বৰ মৰাণ<br>ঘৰ নং : ৬৪<br>বয়স : 40 লিঙ্গ : পুৰুষ | FVC9037416<br>ফটো উপলব্ধ |
| 373<br>নাম : বিজু মণি মৰাণ<br>স্বামীৰ নাম: বঞ্জিত মৰাণ<br>ঘৰ নং : ৬৪<br>বয়স : 33 লিঙ্গ : মহিলা   | FVC0100651<br>ফটো উপলব্ধ | 374<br>নাম : স্বপ্না চেতিয়া<br>পিতাৰ নাম: বাৰেন চেতিয়া<br>ঘৰ নং : ৬৪<br>বয়স : 22 লিঙ্গ : মহিলা    | FVC4601795<br>ফটো উপলব্ধ | 375<br>নাম : দীননাথ মৰাণ<br>পিতাৰ নাম: পবেশ্বৰ<br>ঘৰ নং : ৬৫<br>বয়স : 77 লিঙ্গ : পুৰুষ         | FVC9037427<br>ফটো উপলব্ধ |
| 376<br>নাম : বিজয়ন্তী মৰাণ<br>স্বামীৰ নাম: দীননাথ<br>ঘৰ নং : ৬৫<br>বয়স : 73 লিঙ্গ : মহিলা       | FVC9037438<br>ফটো উপলব্ধ | 377<br>নাম : কুপতি চেতিয়া<br>স্বামীৰ নাম: নৰেন্দ্ৰ চেতিয়া<br>ঘৰ নং : ৬৫<br>বয়স : 47 লিঙ্গ : মহিলা | FVC9044397<br>ফটো উপলব্ধ | 378<br>নাম : অজয় মৰাণ<br>পিতাৰ নাম: দীননাথ<br>ঘৰ নং : ৬৫<br>বয়স : 43 লিঙ্গ : পুৰুষ            | FVC9037449<br>ফটো উপলব্ধ |
| 379<br>নাম : বিজয় মৰাণ<br>পিতাৰ নাম: দীননাথ<br>ঘৰ নং : ৬৫<br>বয়স : 41 লিঙ্গ : পুৰুষ             | FVC9037450<br>ফটো উপলব্ধ | 380<br>নাম : শ্বেলী মৰাণ<br>স্বামীৰ নাম: অজয় মৰাণ<br>ঘৰ নং : ৬৫<br>বয়স : 37 লিঙ্গ : মহিলা          | FVC0116798<br>ফটো উপলব্ধ | 381<br>নাম : ফুলেশ্বৰী মৰাণ<br>পিতাৰ নাম: দেবেশ্বৰ<br>ঘৰ নং : ৬৬<br>বয়স : 60 লিঙ্গ : মহিলা     | FVC9037483<br>ফটো উপলব্ধ |
| 382<br>নাম : বাজেশ্বৰ মৰাণ<br>পিতাৰ নাম: দেবেশ্বৰ<br>ঘৰ নং : ৬৬<br>বয়স : 59 লিঙ্গ : পুৰুষ        | FVC9037494<br>ফটো উপলব্ধ | 383<br>নাম : কামিনী মৰাণ<br>স্বামীৰ নাম: বাজেশ্বৰ<br>ঘৰ নং : ৬৬<br>বয়স : 53 লিঙ্গ : মহিলা           | FVC9037507<br>ফটো উপলব্ধ | 384<br>নাম : সুনিল মৰাণ<br>পিতাৰ নাম: দেবেশ্বৰ<br>ঘৰ নং : ৬৬<br>বয়স : 49 লিঙ্গ : পুৰুষ         | FVC9037518<br>ফটো উপলব্ধ |
| 385<br>নাম : ললিতা মৰাণ<br>স্বামীৰ নাম: সুনিল<br>ঘৰ নং : ৬৬<br>বয়স : 39 লিঙ্গ : মহিলা            | FVC9037529<br>ফটো উপলব্ধ | 386<br>নাম : দৰিতি মৰাণ<br>স্বামীৰ নাম: চন্দ্ৰকান্ত<br>ঘৰ নং : ৬৭<br>বয়স : 55 লিঙ্গ : মহিলা         | FVC9037530<br>ফটো উপলব্ধ | 387<br>নাম : নকুল মৰাণ<br>পিতাৰ নাম: চন্দ্ৰকান্ত<br>ঘৰ নং : ৬৭<br>বয়স : 38 লিঙ্গ : পুৰুষ       | FVC9037541<br>ফটো উপলব্ধ |
| 388<br>নাম : চুনীতা মাহালী<br>স্বামীৰ নাম: প্ৰদীপ মাহালী<br>ঘৰ নং : ৬৭<br>বয়স : 37 লিঙ্গ : মহিলা | FVC0268516<br>ফটো উপলব্ধ | 389<br>নাম : অমৃত মৰাণ<br>পিতাৰ নাম: দিপেন মৰাণ<br>ঘৰ নং : 67<br>বয়স : 23 লিঙ্গ : পুৰুষ             | PVW0070276<br>ফটো উপলব্ধ | 390<br>নাম : লক্ষেশ্বৰ মৰাণ<br>পিতাৰ নাম: পবেশ্বৰ<br>ঘৰ নং : ৬৮<br>বয়স : 62 লিঙ্গ : পুৰুষ      | FVC9037552<br>ফটো উপলব্ধ |



|  |                          |  |                          |  |                          |
|--|--------------------------|--|--------------------------|--|--------------------------|
| 391<br>নাম : হেমোলোটা মৰাণ<br>স্বামীৰ নাম: লক্ষেশ্বৰ<br>ঘৰ নং : ৬৮<br>বয়স : 59 লিঙ্গ : মহিলা      | FVC9037563<br>ফটো উপলব্ধ | 392<br>নাম : বীনা মৰাণ<br>পিতাৰ নাম: লক্ষেশ্বৰ<br>ঘৰ নং : ৬৮<br>বয়স : 44 লিঙ্গ : মহিলা        | FVC9037574<br>ফটো উপলব্ধ | 393<br>নাম : হুটী মৰাণ<br>স্বামীৰ নাম: শান্তনু মৰাণ<br>ঘৰ নং : ৬৮<br>বয়স : 41 লিঙ্গ : মহিলা       | FVC0119685<br>ফটো উপলব্ধ |
| 394<br>নাম : খগেশ্বৰ মৰাণ<br>পিতাৰ নাম: লক্ষেশ্বৰ<br>ঘৰ নং : ৬৮<br>বয়স : 40 লিঙ্গ : পুৰুষ         | FVC9037585<br>ফটো উপলব্ধ | 395<br>নাম : লেচন্তী মৰাণ<br>স্বামীৰ নাম: জয়ন্ত মৰাণ<br>ঘৰ নং : ৬৮<br>বয়স : 39 লিঙ্গ : মহিলা | FVC9044524<br>ফটো উপলব্ধ | 396<br>নাম : বিশ্বেশ্বৰ মৰাণ<br>পিতাৰ নাম: লক্ষেশ্বৰ মৰাণ<br>ঘৰ নং : ৬৮<br>বয়স : 36 লিঙ্গ : পুৰুষ | FVC0119768<br>ফটো উপলব্ধ |
| 397<br>নাম : মধুসূতা মৰাণ<br>স্বামীৰ নাম: খগেশ্বৰ মৰাণ<br>ঘৰ নং : ৬৮<br>বয়স : 32 লিঙ্গ : মহিলা    | FVC0119826<br>ফটো উপলব্ধ | 398<br>নাম : পবিনা মৰাণ<br>পিতাৰ নাম: বিশ্বেশ্বৰ মৰাণ<br>ঘৰ নং : ৬৮<br>বয়স : 29 লিঙ্গ : মহিলা | FVC0119867<br>ফটো উপলব্ধ | 399<br>নাম : মেকেনী মৰাণ<br>স্বামীৰ নাম: লটক<br>ঘৰ নং : ৬৮<br>বয়স : 58 লিঙ্গ : মহিলা              | FVC9037609<br>ফটো উপলব্ধ |
| 400<br>নাম : লংকেচৰাৰ মৰাণ<br>পিতাৰ নাম: পদ্মকান্ত<br>ঘৰ নং : ৬৯<br>বয়স : 53 লিঙ্গ : পুৰুষ        | FVC9037632<br>ফটো উপলব্ধ | 401<br>নাম : ফুলানতি মৌৰান<br>স্বামীৰ নাম: লংকেশ্বৰ<br>ঘৰ নং : ৬৯<br>বয়স : 50 লিঙ্গ : মহিলা   | FVC9037643<br>ফটো উপলব্ধ | 402<br>নাম : ববীন মৰাণ<br>পিতাৰ নাম: পদ্মকান্ত<br>ঘৰ নং : ৬৯<br>বয়স : 48 লিঙ্গ : পুৰুষ            | FVC9037654<br>ফটো উপলব্ধ |
| 403<br>নাম : বহীমা মৰাণ<br>স্বামীৰ নাম: ববীন<br>ঘৰ নং : ৬৯<br>বয়স : 42 লিঙ্গ : মহিলা              | FVC9037665<br>ফটো উপলব্ধ | 404<br>নাম : ববিতা মৰাণ<br>স্বামীৰ নাম: মিলন মৰাণ<br>ঘৰ নং : ৬৯<br>বয়স : 31 লিঙ্গ : মহিলা     | FVC9044375<br>ফটো উপলব্ধ | 405<br>নাম : মনোমতী মৰাণ<br>স্বামীৰ নাম: হেমন্ত মৰাণ<br>ঘৰ নং : ৬৯<br>বয়স : 29 লিঙ্গ : মহিলা      | FVC4566303<br>ফটো উপলব্ধ |
| 406<br>নাম : মদলা মৰাণ<br>স্বামীৰ নাম: সৌৰভ মৰাণ<br>ঘৰ নং : ৬৯<br>বয়স : 28 লিঙ্গ : মহিলা          | FVC0269878<br>ফটো উপলব্ধ | 407<br>নাম : মিলন মৰাণ<br>মাতৃৰ নাম: পটেশ্বৰী মৰাণ<br>ঘৰ নং : ৬৯খ<br>বয়স : 36 লিঙ্গ : পুৰুষ   | FVC9044513<br>ফটো উপলব্ধ | E 408<br>নাম : তেতেৰী মৰাণ<br>স্বামীৰ নাম: পেটুৰী<br>ঘৰ নং : ৭০<br>বয়স : 76 লিঙ্গ : মহিলা         | FVC9037676<br>ফটো উপলব্ধ |
| 409<br>নাম : হুনেশ্বৰী মৰাণ<br>স্বামীৰ নাম: মতেশ্বৰ মৰাণ<br>ঘৰ নং : ৭০<br>বয়স : 63 লিঙ্গ : মহিলা  | FVC9037698<br>ফটো উপলব্ধ | 410<br>নাম : মতেশ্বৰ মৰাণ<br>পিতাৰ নাম: গোটুৱা<br>ঘৰ নং : ৭০<br>বয়স : 53 লিঙ্গ : পুৰুষ        | FVC9037687<br>ফটো উপলব্ধ | 411<br>নাম : ঝিণা মৰাণ<br>স্বামীৰ নাম: বিনুড মৰাণ<br>ঘৰ নং : 70<br>বয়স : 42 লিঙ্গ : মহিলা         | FVC0230490<br>ফটো উপলব্ধ |
| 412<br>নাম : বিনোদ মৰাণ<br>পিতাৰ নাম: মটেশ্বৰ মৰাণ<br>ঘৰ নং : ৭০<br>বয়স : 38 লিঙ্গ : পুৰুষ        | FVC9037701<br>ফটো উপলব্ধ | 413<br>নাম : সুৰজিত মৰাণ<br>পিতাৰ নাম: ভূপেন মৰাণ<br>ঘৰ নং : ৭০<br>বয়স : 37 লিঙ্গ : পুৰুষ     | FVC9044400<br>ফটো উপলব্ধ | 414<br>নাম : পূৰ্ণকান্ত দহোতীয়া<br>পিতাৰ নাম: লুদুৰাম<br>ঘৰ নং : ৭২<br>বয়স : 48 লিঙ্গ : পুৰুষ    | FVC9037712<br>ফটো উপলব্ধ |
| 415<br>নাম : যোগমায়া দহোতীয়া<br>স্বামীৰ নাম: পূৰ্ণকান্ত<br>ঘৰ নং : ৭২<br>বয়স : 45 লিঙ্গ : মহিলা | FVC9037723<br>ফটো উপলব্ধ | 416<br>নাম : অনিল মৰাণ<br>পিতাৰ নাম: টিকোনে মৰাণ<br>ঘৰ নং : ৭৩<br>বয়স : 57 লিঙ্গ : পুৰুষ      | FVC9037767<br>ফটো উপলব্ধ | 417<br>নাম : খগেন মৰাণ<br>পিতাৰ নাম: টিকণ<br>ঘৰ নং : ৭৩<br>বয়স : 56 লিঙ্গ : পুৰুষ                 | FVC9037745<br>ফটো উপলব্ধ |
| 418<br>নাম : মালন্য মৰাণ<br>স্বামীৰ নাম: খগেন<br>ঘৰ নং : ৭৩<br>বয়স : 52 লিঙ্গ : মহিলা             | FVC9037756<br>ফটো উপলব্ধ | 419<br>নাম : দীপঙ্কৰ মৰাণ<br>পিতাৰ নাম: খগেন মৰাণ<br>ঘৰ নং : ৭৩<br>বয়স : 32 লিঙ্গ : পুৰুষ     | FVC0272377<br>ফটো উপলব্ধ | 420<br>নাম : উবন মৰাণ<br>স্বামীৰ নাম: ধীৰেন<br>ঘৰ নং : ৭৪<br>বয়স : 79 লিঙ্গ : মহিলা               | FVC9037789<br>ফটো উপলব্ধ |



|   |                          |   |                          |  |                          |
|---|--------------------------|---|--------------------------|--|--------------------------|
| 421<br>নাম : গণেশ মুৰাণ<br>পিতাৰ নাম: ধীৰেন<br>ঘৰ নং : ৭৪<br>বয়স : 42 লিঙ্গ : পুৰুষ            | FVC9037790<br>ফটো উপলব্ধ | 422<br>নাম : বকুল মুৰাণ<br>পিতাৰ নাম: ধীৰেন<br>ঘৰ নং : ৭৪<br>বয়স : 39 লিঙ্গ : পুৰুষ                  | FVC9037814<br>ফটো উপলব্ধ | 423<br>নাম : চনাটন মৰাণ<br>স্বামীৰ নাম: গনেশ<br>ঘৰ নং : ৭৪<br>বয়স : 39 লিঙ্গ : মহিলা              | FVC9037803<br>ফটো উপলব্ধ |
| 424<br>নাম : অতুল মুৰাণ<br>পিতাৰ নাম: ধীৰেন<br>ঘৰ নং : ৭৪<br>বয়স : 38 লিঙ্গ : মহিলা            | FVC9037825<br>ফটো উপলব্ধ | 425<br>নাম : বাতুল মুৰাণ<br>পিতাৰ নাম: ধীৰেন মৰাণ<br>ঘৰ নং : ৭৪<br>বয়স : 32 লিঙ্গ : পুৰুষ            | FVC0127928<br>ফটো উপলব্ধ | 426<br>নাম : পবিতা মৰাণ<br>স্বামীৰ নাম: বকুল মৰাণ<br>ঘৰ নং : ৭৪<br>বয়স : 30 লিঙ্গ : মহিলা         | FVC0127985<br>ফটো উপলব্ধ |
| 427<br>নাম : আনন্দ মূৱান<br>পিতাৰ নাম: ধীৰেন মৰাণ<br>ঘৰ নং : ৭৪<br>বয়স : 30 লিঙ্গ : পুৰুষ      | FVC0127977<br>ফটো উপলব্ধ | 428<br>নাম : কুন্দিলা খাতৌআল মৰাণ<br>স্বামীৰ নাম: বাতুল মৰাণ<br>ঘৰ নং : 74<br>বয়স : 27 লিঙ্গ : মহিলা | FVC0243923<br>ফটো উপলব্ধ | 429<br>নাম : অনিন্দিতা মৰাণ<br>পিতাৰ নাম: গনেশ মৰাণ<br>ঘৰ নং : 74<br>বয়স : 21 লিঙ্গ : মহিলা       | FVC4622783<br>ফটো উপলব্ধ |
| 430<br>নাম : খগেন মৰাণ<br>পিতাৰ নাম: কেটাই<br>ঘৰ নং : ৭৫<br>বয়স : 50 লিঙ্গ : পুৰুষ             | FVC9037836<br>ফটো উপলব্ধ | 431<br>নাম : মনভা মৰাণ<br>স্বামীৰ নাম: খগেন<br>ঘৰ নং : ৭৫<br>বয়স : 48 লিঙ্গ : মহিলা                  | FVC9037847<br>ফটো উপলব্ধ | 432<br>নাম : উদয় মৰাণ<br>পিতাৰ নাম: খগেন<br>ঘৰ নং : ৭৫<br>বয়স : 38 লিঙ্গ : পুৰুষ                 | FVC9037858<br>ফটো উপলব্ধ |
| 433<br>নাম : মনু মৰাণ<br>পিতাৰ নাম: মজীন মৰাণ<br>ঘৰ নং : 75<br>বয়স : 29 লিঙ্গ : পুৰুষ          | FVC0515841<br>ফটো উপলব্ধ | 434<br>নাম : গহীন মৰাণ<br>পিতাৰ নাম: খগেন মৰাণ<br>ঘৰ নং : ৭৫<br>বয়স : 28 লিঙ্গ : পুৰুষ               | PVW0106476<br>ফটো উপলব্ধ | 435<br>নাম : বন্দনা ধাদমিতা মৰাণ<br>স্বামীৰ নাম: মনু মৰাণ<br>ঘৰ নং : 76<br>বয়স : 24 লিঙ্গ : মহিলা | FVC0515882<br>ফটো উপলব্ধ |
| 436<br>নাম : ভোগেশ্বৰী মৰাণ<br>পিতাৰ নাম: লাটিক মৰাণ<br>ঘৰ নং : ৭৭<br>বয়স : 61 লিঙ্গ : মহিলা   | FVC0327429<br>ফটো উপলব্ধ | E 437<br>নাম : লিহেশ্বৰ মৰাণ<br>পিতাৰ নাম: লাটিক<br>ঘৰ নং : ৭৭<br>বয়স : 58 লিঙ্গ : পুৰুষ             | FVC9037869<br>ফটো উপলব্ধ | 438<br>নাম : যোগেন দহোতীয়া<br>পিতাৰ নাম: টিকন<br>ঘৰ নং : ৭৮<br>বয়স : 59 লিঙ্গ : পুৰুষ            | FVC9037881<br>ফটো উপলব্ধ |
| 439<br>নাম : বন্তী দহোতীয়া<br>স্বামীৰ নাম: যোগেন<br>ঘৰ নং : ৭৮<br>বয়স : 55 লিঙ্গ : মহিলা      | FVC9037892<br>ফটো উপলব্ধ | 440<br>নাম : গভীৰ মৰাণ<br>পিতাৰ নাম: যোগেন দহোতীয়া<br>ঘৰ নং : ৭৮<br>বয়স : 29 লিঙ্গ : পুৰুষ          | FVC0327445<br>ফটো উপলব্ধ | 441<br>নাম : মাইন মৰাণ<br>স্বামীৰ নাম: গভীৰ মৰাণ<br>ঘৰ নং : ৭৮<br>বয়স : 28 লিঙ্গ : মহিলা          | FVC0327478<br>ফটো উপলব্ধ |
| 442<br>নাম : গগন মৰাণ<br>পিতাৰ নাম: জুগেন মৰাণ<br>ঘৰ নং : 78<br>বয়স : 27 লিঙ্গ : পুৰুষ         | FVC4591954<br>ফটো উপলব্ধ | 443<br>নাম : সবেশ্বৰ মৰাণ<br>পিতাৰ নাম: পদুকান্ত<br>ঘৰ নং : ৭৯<br>বয়স : 57 লিঙ্গ : পুৰুষ             | FVC9037905<br>ফটো উপলব্ধ | E 444<br>নাম : হেউতী মৰাণ<br>স্বামীৰ নাম: সবেশ্বৰ মৰাণ<br>ঘৰ নং : 79<br>বয়স : 52 লিঙ্গ : মহিলা    | FVC0230482<br>ফটো উপলব্ধ |
| 445<br>নাম : লক্ষ্মী মৰাণ<br>পিতাৰ নাম: সবেশ্বৰ মৰাণ<br>ঘৰ নং : 79<br>বয়স : 32 লিঙ্গ : পুৰুষ   | FVC1160035<br>ফটো উপলব্ধ | 446<br>নাম : বিজয় গড়<br>অন্যান্য: অজয় গড়<br>ঘৰ নং : ৭৯<br>বয়স : 27 লিঙ্গ : পুৰুষ                 | FVC4604310<br>ফটো উপলব্ধ | 447<br>নাম : খেত্ৰধৰ মৰাণ<br>পিতাৰ নাম: পদুকান্ত<br>ঘৰ নং : ৮০<br>বয়স : 55 লিঙ্গ : পুৰুষ          | FVC9037927<br>ফটো উপলব্ধ |
| 448<br>নাম : লাবন্তী মৰাণ<br>স্বামীৰ নাম: খেত্ৰধৰ মৰাণ<br>ঘৰ নং : ৮০<br>বয়স : 50 লিঙ্গ : মহিলা | FVC9037938<br>ফটো উপলব্ধ | 449<br>নাম : অপূৰ্ব মৰাণ<br>পিতাৰ নাম: খেত্ৰধৰ মোৰ্ণা<br>ঘৰ নং : ৮০<br>বয়স : 40 লিঙ্গ : পুৰুষ        | FVC9037949<br>ফটো উপলব্ধ | 450<br>নাম : জিনামনী মৰাণ<br>স্বামীৰ নাম: অপূৰ্ব মৰাণ<br>ঘৰ নং : ৮০<br>বয়স : 35 লিঙ্গ : মহিলা     | FVC0327676<br>ফটো উপলব্ধ |



|  |                          |   |                          |   |                          |
|--|--------------------------|---|--------------------------|---|--------------------------|
| 451<br>নাম : বভাস্প মৰাণ<br>পিতাৰ নাম: ক্ষেত্ৰধৰ মৰাণ<br>ঘৰ নং : ৮০<br>বয়স : 34 লিঙ্গ : পুৰুষ | FVC0327718<br>ফটো উপলব্ধ | 452<br>নাম : মামনী মৰাণ<br>স্বামীৰ নাম: ৰোভাসপাৰ মৰাণ<br>ঘৰ নং : ৮০<br>বয়স : 28 লিঙ্গ : মহিলা  | FVC0327726<br>ফটো উপলব্ধ | 453<br>নাম : মৌনৰমা মৰাণ<br>পিতাৰ নাম: খেত্ৰোড মৰাণ<br>ঘৰ নং : 80<br>বয়স : 25 লিঙ্গ : মহিলা                        | FVC0458620<br>ফটো উপলব্ধ |
| 454<br>নাম : নিজৰা মৰাণ<br>পিতাৰ নাম: তিলেশ্বৰ মৰাণ<br>ঘৰ নং : ৮০<br>বয়স : 25 লিঙ্গ : মহিলা   | FVC4548616<br>ফটো উপলব্ধ | 455<br>নাম : জ্ঞানদীপ মৰাণ<br>পিতাৰ নাম: দিবাকৰ মৰাণ<br>ঘৰ নং : ৮০<br>বয়স : 22 লিঙ্গ : পুৰুষ   | FVC4566378<br>ফটো উপলব্ধ | 456<br>নাম : অনিখা মৰাণ<br>স্বামীৰ নাম: জ্ঞানদীপ মৰাণ<br>ঘৰ নং : ৮০<br>বয়স : 22 লিঙ্গ : মহিলা                      | PVW0100453<br>ফটো উপলব্ধ |
| 457<br>নাম : সুৰজ প্ৰতিম মৰাণ<br>পিতাৰ নাম: অকন মৰাণ<br>ঘৰ নং : ৮০<br>বয়স : 21 লিঙ্গ : পুৰুষ  | FVC4616660<br>ফটো উপলব্ধ | 458<br>নাম : অকন মৰাণ<br>পিতাৰ নাম: পুকুৰা<br>ঘৰ নং : ৮০ক<br>বয়স : 55 লিঙ্গ : পুৰুষ            | FVC9037950<br>ফটো উপলব্ধ | 459<br>নাম : তিলেশ্বৰ মৰাণ<br>পিতাৰ নাম: পুকুৰা<br>ঘৰ নং : ৮০ক<br>বয়স : 52 লিঙ্গ : পুৰুষ                           | FVC9037972<br>ফটো উপলব্ধ |
| 460<br>নাম : অৰুণা মৰাণ<br>স্বামীৰ নাম: অকন<br>ঘৰ নং : ৮০ক<br>বয়স : 50 লিঙ্গ : মহিলা          | FVC9037961<br>ফটো উপলব্ধ | 461<br>নাম : কুহিমা মৰাণ<br>স্বামীৰ নাম: তিলেশ্বৰ<br>ঘৰ নং : ৮০ক<br>বয়স : 48 লিঙ্গ : মহিলা     | FVC9037983<br>ফটো উপলব্ধ | 462<br>নাম : তিলেশ্বৰী মৰাণ<br>স্বামীৰ নাম: বুধীন<br>ঘৰ নং : ৮১<br>বয়স : 67 লিঙ্গ : মহিলা                          | FVC9038000<br>ফটো উপলব্ধ |
| 463<br>নাম : অজিত মৰাণ<br>পিতাৰ নাম: পুহেশ্বৰ<br>ঘৰ নং : ৮২<br>বয়স : 42 লিঙ্গ : পুৰুষ         | FVC9038022<br>ফটো উপলব্ধ | 464<br>নাম : সোনালী মৰাণ<br>স্বামীৰ নাম: অজিত<br>ঘৰ নং : ৮২<br>বয়স : 39 লিঙ্গ : মহিলা          | FVC9038033<br>ফটো উপলব্ধ | 465<br>নাম : ৰূপজ্যোতি বৰুৱা মৰাণ<br>স্বামীৰ নাম: মুনিন মৰাণ মুনিন<br>মৰাণ<br>ঘৰ নং : ৮২<br>বয়স : 39 লিঙ্গ : মহিলা | PVW0060020<br>ফটো উপলব্ধ |
| 466<br>নাম : ৰতেশ্বৰ মৰাণ<br>পিতাৰ নাম: পুহেশ্বৰ<br>ঘৰ নং : ৮২<br>বয়স : 38 লিঙ্গ : পুৰুষ      | FVC9038044<br>ফটো উপলব্ধ | 467<br>নাম : থমেন মৰাণ<br>পিতাৰ নাম: প্ৰদীপ মৰাণ<br>ঘৰ নং : ৮২<br>বয়স : 33 লিঙ্গ : পুৰুষ       | FVC9044477<br>ফটো উপলব্ধ | 468<br>নাম : কল্যাণী মৰাণ<br>স্বামীৰ নাম: ৰতেশ্বৰ মৰাণ<br>ঘৰ নং : ৮২<br>বয়স : 31 লিঙ্গ : মহিলা                     | FVC0277335<br>ফটো উপলব্ধ |
| 469<br>নাম : মিনাবতী মৰাণ<br>স্বামীৰ নাম: মাধেন্দ্ৰ<br>ঘৰ নং : ৮৩<br>বয়স : 46 লিঙ্গ : মহিলা   | FVC9038066<br>ফটো উপলব্ধ | 470<br>নাম : অংকিতা মৰাণ<br>পিতাৰ নাম: তুখেশ্বৰ মৰাণ<br>ঘৰ নং : ৮৩<br>বয়স : 24 লিঙ্গ : মহিলা   | FVC4548624<br>ফটো উপলব্ধ | 471<br>নাম : আৰধিমা মৰাণ<br>পিতাৰ নাম: তুখেশ্বৰ মৰাণ<br>ঘৰ নং : ৮৩<br>বয়স : 21 লিঙ্গ : মহিলা                       | FVC4548582<br>ফটো উপলব্ধ |
| 472<br>নাম : শুভশিখা মৰাণ<br>পিতাৰ নাম: তুখেশ্বৰ মৰাণ<br>ঘৰ নং : 83<br>বয়স : 19 লিঙ্গ : মহিলা | PVW0100750<br>ফটো উপলব্ধ | 473<br>নাম : অংকিতা মৰাণ<br>পিতাৰ নাম: তুখেশ্বৰ মৰাণ<br>ঘৰ নং : 83 খ<br>বয়স : 24 লিঙ্গ : মহিলা | FVC0410050<br>ফটো উপলব্ধ | 474<br>নাম : তুখেশ্বৰ মৰাণ<br>পিতাৰ নাম: আখেশ্বৰ<br>ঘৰ নং : ৮৩ক<br>বয়স : 58 লিঙ্গ : পুৰুষ                          | FVC9038077<br>ফটো উপলব্ধ |
| 475<br>নাম : জিতেন মৰাণ<br>পিতাৰ নাম: গেদুল<br>ঘৰ নং : ৮৩খ<br>বয়স : 55 লিঙ্গ : পুৰুষ          | FVC9038102<br>ফটো উপলব্ধ | 476<br>নাম : বিনোদ মুড়া<br>পিতাৰ নাম: বৰ্ণ<br>ঘৰ নং : ৮৩ঘ<br>বয়স : 48 লিঙ্গ : পুৰুষ           | FVC9038168<br>ফটো উপলব্ধ | 477<br>নাম : ৰঞ্জনা মৰাণ<br>স্বামীৰ নাম: তুখেশ্বৰ<br>ঘৰ নং : ৮৩ক<br>বয়স : 46 লিঙ্গ : মহিলা                         | FVC9038088<br>ফটো উপলব্ধ |
| 478<br>নাম : চুকমণি মুড়া<br>স্বামীৰ নাম: বিনোদ<br>ঘৰ নং : ৮৩ঘ<br>বয়স : 45 লিঙ্গ : মহিলা      | FVC9038179<br>ফটো উপলব্ধ | 479<br>নাম : নমিতা মৰাণ<br>স্বামীৰ নাম: গোপেন মৰাণ<br>ঘৰ নং : ৮৩ ক<br>বয়স : 27 লিঙ্গ : মহিলা   | FVC0310847<br>ফটো উপলব্ধ | 480<br>নাম : শিবৰণ গড<br>পিতাৰ নাম: দিপচাই<br>ঘৰ নং : ৮৪<br>বয়স : 60 লিঙ্গ : পুৰুষ                                 | FVC9038180<br>ফটো উপলব্ধ |



|  |                          |  |                          |   |                          |
|--|--------------------------|--|--------------------------|---|--------------------------|
| 481<br>নাম : কশিলা গড়<br>স্বামীৰ নাম: শিবৰণ<br>ঘৰ নং : ৮৪<br>বয়স : 57 লিঙ্গ : মহিলা          | FVC9038191<br>ফটো উপলব্ধ | 482<br>নাম : জগদীশ গড়<br>পিতাৰ নাম: শিবৰণ<br>ঘৰ নং : ৮৪<br>বয়স : 38 লিঙ্গ : পুৰুষ          | FVC9038204<br>ফটো উপলব্ধ | 483<br>নাম : প্রতাপ মৰান<br>পিতাৰ নাম: সুখেন মৰান<br>ঘৰ নং : ৮৪<br>বয়স : 36 লিঙ্গ : পুৰুষ      | FVC9044546<br>ফটো উপলব্ধ |
| 484<br>নাম : জলেশ্বৰী গড়<br>স্বামীৰ নাম: বত্ৰেশ্বৰ<br>ঘৰ নং : ৮৫<br>বয়স : 75 লিঙ্গ : মহিলা   | FVC9038226<br>ফটো উপলব্ধ | 485<br>নাম : সুৰেশ গড়<br>পিতাৰ নাম: বত্ৰেশ্বৰ<br>ঘৰ নং : ৮৫<br>বয়স : 57 লিঙ্গ : পুৰুষ      | FVC9038215<br>ফটো উপলব্ধ | 486<br>নাম : আলাদি গড়<br>স্বামীৰ নাম: সুৰেশ<br>ঘৰ নং : ৮৫<br>বয়স : 53 লিঙ্গ : মহিলা           | FVC9038237<br>ফটো উপলব্ধ |
| 487<br>নাম : সুজিত মৰান<br>পিতাৰ নাম: পদেশ্বৰ মৰান<br>ঘৰ নং : ৮৫<br>বয়স : 40 লিঙ্গ : পুৰুষ    | FVC9044331<br>ফটো উপলব্ধ | 488<br>নাম : পল্লবী মৰান<br>স্বামীৰ নাম: সুজিত মৰান<br>ঘৰ নং : ৮৫<br>বয়স : 33 লিঙ্গ : মহিলা | FVC9044342<br>ফটো উপলব্ধ | 489<br>নাম : ধনাতিয়া গৌড়<br>স্বামীৰ নাম: জীতেন গৌড়<br>ঘৰ নং : 85<br>বয়স : 28 লিঙ্গ : মহিলা  | FVC1471705<br>ফটো উপলব্ধ |
| 490<br>নাম : অনোদ গড়<br>পিতাৰ নাম: বত্ৰেশ্বৰ<br>ঘৰ নং : ৮৬<br>বয়স : 52 লিঙ্গ : পুৰুষ         | FVC9038248<br>ফটো উপলব্ধ | 491<br>নাম : লক্ষ্মী গড়<br>স্বামীৰ নাম: অনোদ<br>ঘৰ নং : ৮৬<br>বয়স : 48 লিঙ্গ : মহিলা       | FVC9038259<br>ফটো উপলব্ধ | 492<br>নাম : সুনিল মুণ্ডাৰী<br>পিতাৰ নাম: দেব মুণ্ডাৰী<br>ঘৰ নং : 86<br>বয়স : 34 লিঙ্গ : পুৰুষ | FVC0227355<br>ফটো উপলব্ধ |
| 493<br>নাম : পুনম গৌড়<br>পিতাৰ নাম: অনুড গৌড়<br>ঘৰ নং : 86<br>বয়স : 29 লিঙ্গ : মহিলা        | FVC0445619<br>ফটো উপলব্ধ | 494<br>নাম : চনীয়া গড়<br>পিতাৰ নাম: অনোদ গড়<br>ঘৰ নং : 86<br>বয়স : 26 লিঙ্গ : মহিলা      | FVC1457845<br>ফটো উপলব্ধ | 495<br>নাম : সোনালী গড়<br>পিতাৰ নাম: অনোদ গড়<br>ঘৰ নং : 86<br>বয়স : 25 লিঙ্গ : মহিলা         | FVC1457803<br>ফটো উপলব্ধ |
| 496<br>নাম : ঘৰণ গড়<br>পিতাৰ নাম: ভিষ্কাৰী<br>ঘৰ নং : ৮৬ক<br>বয়স : 47 লিঙ্গ : পুৰুষ          | FVC9038260<br>ফটো উপলব্ধ | 497<br>নাম : ৰায়মতী গড়<br>স্বামীৰ নাম: ঘৰণ<br>ঘৰ নং : ৮৬ক<br>বয়স : 44 লিঙ্গ : মহিলা       | FVC9038271<br>ফটো উপলব্ধ | 498<br>নাম : চুৰেণ মাঝি<br>পিতাৰ নাম: ঠাকৰা<br>ঘৰ নং : ৮৭<br>বয়স : 50 লিঙ্গ : পুৰুষ            | FVC9038306<br>ফটো উপলব্ধ |
| 499<br>নাম : মতিলাল গড়<br>পিতাৰ নাম: বিৰছা<br>ঘৰ নং : ৮৮<br>বয়স : 53 লিঙ্গ : পুৰুষ           | FVC9038340<br>ফটো উপলব্ধ | 500<br>নাম : গোপাল গড়<br>পিতাৰ নাম: বিৰছা<br>ঘৰ নং : ৮৮<br>বয়স : 52 লিঙ্গ : পুৰুষ          | FVC9038317<br>ফটো উপলব্ধ | 501<br>নাম : নিৰপা গড়<br>স্বামীৰ নাম: গোপাল<br>ঘৰ নং : ৮৮<br>বয়স : 48 লিঙ্গ : মহিলা           | FVC9038328<br>ফটো উপলব্ধ |
| 502<br>নাম : সুমিত সেনাপতি<br>পিতাৰ নাম: পুনা সেনাপতি<br>ঘৰ নং : 88<br>বয়স : 30 লিঙ্গ : পুৰুষ | FVC4551081<br>ফটো উপলব্ধ | 503<br>নাম : চিত্ত চেৰুৱা<br>পিতাৰ নাম: ৰামগ্ৰহণ<br>ঘৰ নং : ৮৯<br>বয়স : 70 লিঙ্গ : পুৰুষ    | FVC9038351<br>ফটো উপলব্ধ | 504<br>নাম : বৃধমুনিয়া চেৰুৱা<br>স্বামীৰ নাম: চিত্ত<br>ঘৰ নং : ৮৯<br>বয়স : 67 লিঙ্গ : মহিলা   | FVC9038362<br>ফটো উপলব্ধ |
| 505<br>নাম : বিনোদ চেৰুৱা<br>পিতাৰ নাম: চিত্ত<br>ঘৰ নং : ৮৯<br>বয়স : 46 লিঙ্গ : পুৰুষ         | FVC9038373<br>ফটো উপলব্ধ | 506<br>নাম : বিনোদ চেৰুৱা<br>পিতাৰ নাম: চিত্ত<br>ঘৰ নং : ৮৯<br>বয়স : 39 লিঙ্গ : পুৰুষ       | FVC9038384<br>ফটো উপলব্ধ | 507<br>নাম : পিচিং চেৰুৱা<br>পিতাৰ নাম: চিত্ত<br>ঘৰ নং : ৮৯<br>বয়স : 38 লিঙ্গ : পুৰুষ          | FVC9038395<br>ফটো উপলব্ধ |
| 508<br>নাম : মঞ্জিত মৰান<br>পিতাৰ নাম: পূহেশ্বৰ মৰাণ<br>ঘৰ নং : 89<br>বয়স : 30 লিঙ্গ : পুৰুষ  | FVC4598314<br>ফটো উপলব্ধ | 509<br>নাম : তেনজিং মৰান<br>পিতাৰ নাম: অনন্ত মৰান<br>ঘৰ নং : 89<br>বয়স : 26 লিঙ্গ : পুৰুষ   | FVC0230581<br>ফটো উপলব্ধ | 510<br>নাম : নন্দিনী মৰাণ<br>পিতাৰ নাম: মঞ্জিত মৰাণ<br>ঘৰ নং : 89<br>বয়স : 26 লিঙ্গ : মহিলা    | FVC4598322<br>ফটো উপলব্ধ |



|  |                          |  |                          |   |                          |
|--|--------------------------|--|--------------------------|---|--------------------------|
| 511<br>নাম : পুহেশ্বৰ মৰাণ<br>পিতাৰ নাম: গৌদুল<br>ঘৰ নং : ৮৯ক<br>বয়স : 60 লিঙ্গ : পুৰুষ                         | FVC9038408<br>ফটো উপলব্ধ | 512<br>নাম : অনামী মৰাণ<br>স্বামীৰ নাম: পুহেশ্বৰ<br>ঘৰ নং : ৮৯ক<br>বয়স : 57 লিঙ্গ : মহিলা               | FVC9038419<br>ফটো উপলব্ধ | 513<br>নাম : দেবলতা মৰাণ<br>স্বামীৰ নাম: পুহেশ্বৰ মৰাণ<br>ঘৰ নং : ৮৯ক<br>বয়স : 56 লিঙ্গ : মহিলা      | FVC0287458<br>ফটো উপলব্ধ |
| 514<br>নাম : খৰ্গে বাহাদুৰ গুৰু<br>পিতাৰ নাম: মনবাহাদুৰ<br>ঘৰ নং : ৯০<br>বয়স : 58 লিঙ্গ : পুৰুষ                 | FVC9038431<br>ফটো উপলব্ধ | 515<br>নাম : প্ৰেমা গুৰু<br>স্বামীৰ নাম: খৰ্গে<br>ঘৰ নং : ৯০<br>বয়স : 53 লিঙ্গ : মহিলা                  | FVC9038442<br>ফটো উপলব্ধ | 516<br>নাম : বাহুল পৰজা<br>পিতাৰ নাম: সোণাৰাম পৰজা<br>ঘৰ নং : ৯০<br>বয়স : 29 লিঙ্গ : পুৰুষ           | FVC4551016<br>ফটো উপলব্ধ |
| 517<br>নাম : চৰিতা পৰজা<br>স্বামীৰ নাম: বাহুল পৰজা<br>ঘৰ নং : ৯০<br>বয়স : 24 লিঙ্গ : মহিলা                      | FVC4551040<br>ফটো উপলব্ধ | 518<br>নাম : সুনিতা লক্ষীদাস<br>স্বামীৰ নাম: দিলবাহাদুৰ<br>ঘৰ নং : ৯০ক<br>বয়স : 47 লিঙ্গ : মহিলা        | FVC9038475<br>ফটো উপলব্ধ | 519<br>নাম : গনেশ গুৰু<br>পিতাৰ নাম: মন বাহাদুৰ<br>ঘৰ নং : ৯০খ<br>বয়স : 46 লিঙ্গ : পুৰুষ             | FVC9038486<br>ফটো উপলব্ধ |
| 520<br>নাম : কুমাৰীমায়া গুৰু<br>স্বামীৰ নাম: গনেশ<br>ঘৰ নং : ৯০খ<br>বয়স : 43 লিঙ্গ : মহিলা                     | FVC9038497<br>ফটো উপলব্ধ | 521<br>নাম : দেবাৰী প্ৰজা<br>স্বামীৰ নাম: আখেশ্বৰ প্ৰজা<br>ঘৰ নং : ৯১<br>বয়স : 44 লিঙ্গ : মহিলা         | FVC0283549<br>ফটো উপলব্ধ | 522<br>নাম : আখেশ্বৰ পৰজা<br>পিতাৰ নাম: লক্ষীৰাম পৰজা<br>ঘৰ নং : ৯১<br>বয়স : 39 লিঙ্গ : পুৰুষ        | FVC0283606<br>ফটো উপলব্ধ |
| 523<br>নাম : চজনী গড়<br>স্বামীৰ নাম: চন্দন গড়<br>ঘৰ নং : ৯১<br>বয়স : 33 লিঙ্গ : মহিলা                         | FVC0283689<br>ফটো উপলব্ধ | 524<br>নাম : সত্যজিৎ বোরগোহেন<br>পিতাৰ নাম: ভূপেন বোরগোহেন<br>ঘৰ নং : ৯১<br>বয়স : 33 লিঙ্গ : পুৰুষ      | FVC9044648<br>ফটো উপলব্ধ | 525<br>নাম : বাজা দহোতীয়া<br>পিতাৰ নাম: পূৰ্ণকান্ত দহোতীয়া<br>ঘৰ নং : ৯২<br>বয়স : 27 লিঙ্গ : পুৰুষ | FVC0312496<br>ফটো উপলব্ধ |
| 526<br>নাম : জ্যোতিকা শইকীয়া<br>দহোতীয়া<br>স্বামীৰ নাম: বাজা দহোতীয়া<br>ঘৰ নং : ৯২<br>বয়স : 27 লিঙ্গ : মহিলা | FVC4550976<br>ফটো উপলব্ধ | 527<br>নাম : হিবন্য ময়ী সোনোৱাল<br>স্বামীৰ নাম: হেমন্ত চেতীয়া<br>ঘৰ নং : 96<br>বয়স : 36 লিঙ্গ : মহিলা | FVC9044386<br>ফটো উপলব্ধ | 528<br>নাম : চান্তা মৰাণ<br>স্বামীৰ নাম: অনিৰুদ্ধ চেতীয়া<br>ঘৰ নং : ৯৮<br>বয়স : 28 লিঙ্গ : মহিলা    | FVC4560298<br>ফটো উপলব্ধ |
| 529<br>নাম : জেউতি চেতীয়া<br>স্বামীৰ নাম: ৰঞ্জিত চেতীয়া<br>ঘৰ নং : ৯৯খ<br>বয়স : 39 লিঙ্গ : মহিলা              | FVC9044455<br>ফটো উপলব্ধ | 530<br>নাম : পুনম প্ৰজা<br>স্বামীৰ নাম: অনিল প্ৰজা<br>ঘৰ নং : ১০৫<br>বয়স : 32 লিঙ্গ : মহিলা             | FVC0209239<br>ফটো উপলব্ধ | 531<br>নাম : বিশাল হাজাম<br>পিতাৰ নাম: চুৰেন হাজাম<br>ঘৰ নং : ১০৮<br>বয়স : 31 লিঙ্গ : পুৰুষ          | FVC0209965<br>ফটো উপলব্ধ |
| 532<br>নাম : কুন্তী হাজাম<br>স্বামীৰ নাম: ৰাজেশ হাজাম<br>ঘৰ নং : ১০৮<br>বয়স : 30 লিঙ্গ : মহিলা                  | FVC0209999<br>ফটো উপলব্ধ | 533<br>নাম : সোনোমী হাজাম<br>স্বামীৰ নাম: পদুম হাজাম<br>ঘৰ নং : ১০৮<br>বয়স : 28 লিঙ্গ : মহিলা           | FVC4604252<br>ফটো উপলব্ধ | 534<br>নাম : ৰঞ্জন হাজাম<br>পিতাৰ নাম: বাবুল হাজাম<br>ঘৰ নং : ১০৮<br>বয়স : 23 লিঙ্গ : পুৰুষ          | FVC4556890<br>ফটো উপলব্ধ |
| 535<br>নাম : ৰূপজ্যোতি মৰাণ<br>মাতৃৰ নাম: জনু মৰাণ<br>ঘৰ নং : 114<br>বয়স : 27 লিঙ্গ : পুৰুষ                     | PVW0067553<br>ফটো উপলব্ধ | 536<br>নাম : ৰঞ্জিত কৰ্মকাৰ<br>পিতাৰ নাম: উত্তম কৰ্মকাৰ<br>ঘৰ নং : ১১৬<br>বয়স : 36 লিঙ্গ : পুৰুষ        | FVC9044433<br>ফটো উপলব্ধ | 537<br>নাম : যোগেন কৰ্মকাৰ<br>পিতাৰ নাম: উত্তম কৰ্মকাৰ<br>ঘৰ নং : ১১৬<br>বয়স : 33 লিঙ্গ : পুৰুষ      | FVC9044444<br>ফটো উপলব্ধ |
| 538<br>নাম : চুমিত্ৰা ৰায়<br>স্বামীৰ নাম: বাহুল ৰায়<br>ঘৰ নং : ১১৭<br>বয়স : 30 লিঙ্গ : মহিলা                  | FVC4562112<br>ফটো উপলব্ধ | 539<br>নাম : মনীষ ৰায়<br>পিতাৰ নাম: মিলন ৰায়<br>ঘৰ নং : ১১৭<br>বয়স : 26 লিঙ্গ : পুৰুষ                 | FVC4556999<br>ফটো উপলব্ধ | 540<br>নাম : বিপুল পাটৰ<br>পিতাৰ নাম: ৰাজেন পাটৰ<br>ঘৰ নং : ১১৯<br>বয়স : 29 লিঙ্গ : পুৰুষ            | FVC0100800<br>ফটো উপলব্ধ |



|   |                          |   |                          |  |                          |
|---|--------------------------|---|--------------------------|--|--------------------------|
| 541<br>নাম : পপল পাটৰ<br>পিতাৰ নাম: ৰাজেন<br>ঘৰ নং : ১১৯<br>বয়স : 26 লিঙ্গ : পুৰুষ                   | FVC4601787<br>ফটো উপলব্ধ | 542<br>নাম : স্বপ্না পাটৰ<br>স্বামীৰ নাম: বিপুল পাটৰ<br>ঘৰ নং : ১১৯<br>বয়স : 25 লিঙ্গ : মহিলা            | FVC4614616<br>ফটো উপলব্ধ | 543<br>নাম : পিংকী তিকী<br>স্বামীৰ নাম: চুচিল তিকী<br>ঘৰ নং : ১২৫ক<br>বয়স : 32 লিঙ্গ : মহিলা                | FVC0215467<br>ফটো উপলব্ধ |
| E 544<br>নাম : গীতা পৰজা<br>স্বামীৰ নাম: গোপাল<br>ঘৰ নং : ১৩১<br>বয়স : 46 লিঙ্গ : মহিলা              | FVC4562146<br>ফটো উপলব্ধ | 545<br>নাম : চট্টলা পৰজা<br>স্বামীৰ নাম: বুটৰাম<br>ঘৰ নং : ১৩১<br>বয়স : 36 লিঙ্গ : মহিলা                 | FVC4606034<br>ফটো উপলব্ধ | 546<br>নাম : প্ৰতিমা পৰজা<br>স্বামীৰ নাম: কমল পৰজা<br>ঘৰ নং : ১৩১<br>বয়স : 22 লিঙ্গ : মহিলা                 | FVC4549119<br>ফটো উপলব্ধ |
| 547<br>নাম : কমল পৰজা<br>পিতাৰ নাম: গোপাল পৰজা<br>ঘৰ নং : ১৩১<br>বয়স : 22 লিঙ্গ : পুৰুষ              | FVC4614608<br>ফটো উপলব্ধ | 548<br>নাম : জুনমাই পৰজা<br>স্বামীৰ নাম: আশু পৰজা<br>ঘৰ নং : ১৩২<br>বয়স : 41 লিঙ্গ : মহিলা               | FVC4604807<br>ফটো উপলব্ধ | 549<br>নাম : অঞ্জেল পৰজা<br>অন্যান্য: জোনমণী<br>ঘৰ নং : ১৩২<br>বয়স : 32 লিঙ্গ : মহিলা                       | FVC4603775<br>ফটো উপলব্ধ |
| 550<br>নাম : বিংকী পৰজা<br>পিতাৰ নাম: অৰ্জুন পৰজা<br>ঘৰ নং : ১৩২<br>বয়স : 25 লিঙ্গ : মহিলা           | FVC4614962<br>ফটো উপলব্ধ | 551<br>নাম : পূৰ্ণিমা পৰজা<br>স্বামীৰ নাম: বিশাল পৰজা<br>ঘৰ নং : ১৩২<br>বয়স : 23 লিঙ্গ : মহিলা           | FVC4606026<br>ফটো উপলব্ধ | 552<br>নাম : পখিলা পৰজা<br>পিতাৰ নাম: অৰ্জুন পৰজা<br>ঘৰ নং : ১৩২<br>বয়স : 22 লিঙ্গ : মহিলা                  | FVC4615134<br>ফটো উপলব্ধ |
| 553<br>নাম : পিংকী প্ৰজা<br>পিতাৰ নাম: অৰ্জুন প্ৰজা<br>ঘৰ নং : 132ক<br>বয়স : 27 লিঙ্গ : মহিলা        | FVC0241141<br>ফটো উপলব্ধ | 554<br>নাম : পূৰ্ণিমা মাৰি<br>পিতাৰ নাম: বিৰছা মাৰি<br>ঘৰ নং : ১৩৪<br>বয়স : 36 লিঙ্গ : মহিলা             | FVC0217745<br>ফটো উপলব্ধ | 555<br>নাম : বীনা প্ৰজা<br>স্বামীৰ নাম: চুকৰু প্ৰজা<br>ঘৰ নং : ১৪২<br>বয়স : 35 লিঙ্গ : মহিলা                | FVC0219485<br>ফটো উপলব্ধ |
| 556<br>নাম : সুরন্তী কৰ্মকাৰ<br>স্বামীৰ নাম: অজয় কৰ্মকাৰ<br>ঘৰ নং : ১৪২ ঘ<br>বয়স : 39 লিঙ্গ : মহিলা | FVC0219428<br>ফটো উপলব্ধ | 557<br>নাম : ফুলতুলী প্ৰজা<br>স্বামীৰ নাম: পাণ্ডু প্ৰজা<br>ঘৰ নং : ১৪২ক<br>বয়স : 37 লিঙ্গ : মহিলা        | FVC0219477<br>ফটো উপলব্ধ | 558<br>নাম : অজয় তাঁতী<br>পিতাৰ নাম: মৃন্দা মাৰি তাঁতী<br>ঘৰ নং : ১৪২ছ<br>বয়স : 58 লিঙ্গ : পুৰুষ           | FVC9044626<br>ফটো উপলব্ধ |
| 559<br>নাম : লিলেশ্বৰ মৰান<br>পিতাৰ নাম: মজুকা মৰান<br>ঘৰ নং : ১৪২ট<br>বয়স : 46 লিঙ্গ : পুৰুষ        | FVC9044659<br>ফটো উপলব্ধ | 560<br>নাম : চুমি গগৈ বৰগোহাই<br>স্বামীৰ নাম: প্ৰাঞ্জীত বৰগোহাই<br>ঘৰ নং : 221<br>বয়স : 37 লিঙ্গ : মহিলা | KXM2239750<br>ফটো উপলব্ধ | 561<br>নাম : বীজেন গড়<br>পিতাৰ নাম: শিৰ্বৰাম গড়<br>ঘৰ নং : 809<br>বয়স : 35 লিঙ্গ : পুৰুষ                  | FVC1482272<br>ফটো উপলব্ধ |
| 562<br>নাম : মামনী ৰাজ<br>স্বামীৰ নাম: বীজেন গড়<br>ঘৰ নং : 809<br>বয়স : 31 লিঙ্গ : মহিলা            | FVC1482942<br>ফটো উপলব্ধ | 563<br>নাম : শৰমিলা প্ৰজা<br>স্বামীৰ নাম: ৰাজ প্ৰজা<br>ঘৰ নং : 1000<br>বয়স : 44 লিঙ্গ : মহিলা            | FVC0245134<br>ফটো উপলব্ধ | 564<br>নাম : অম্বিকা মৰান<br>স্বামীৰ নাম: আনন্দ মৰান<br>ঘৰ নং : 1000<br>বয়স : 25 লিঙ্গ : মহিলা              | FVC0243873<br>ফটো উপলব্ধ |
| 565<br>নাম : সোনালী মৰাণ<br>স্বামীৰ নাম: অনুপ মৰাণ<br>ঘৰ নং : 1001<br>বয়স : 33 লিঙ্গ : মহিলা         | FVC4565206<br>ফটো উপলব্ধ | 566<br>নাম : গীতাজ্জলি মৰাণ<br>স্বামীৰ নাম: ৰমেশ মৰাণ<br>ঘৰ নং : 1001<br>বয়স : 28 লিঙ্গ : মহিলা          | FVC4565289<br>ফটো উপলব্ধ | 567<br>নাম : মৌচুমী চেতিয়া মোৰন<br>স্বামীৰ নাম: ধ্ৰুবজ্যোতি মোৰন<br>ঘৰ নং : 1001<br>বয়স : 25 লিঙ্গ : মহিলা | FVC4573564<br>ফটো উপলব্ধ |
| 568<br>নাম : ৰিতুমোণি মোৰন<br>পিতাৰ নাম: নডেশ্বৰ মোৰন<br>ঘৰ নং : 1001<br>বয়স : 24 লিঙ্গ : মহিলা      | FVC4570248<br>ফটো উপলব্ধ | 569<br>নাম : দেবজনী মৰাণ<br>পিতাৰ নাম: অকন মৰাণ<br>ঘৰ নং : 1001<br>বয়স : 23 লিঙ্গ : মহিলা                | FVC4561395<br>ফটো উপলব্ধ | 570<br>নাম : ৰুপজ্যোতি মোৰন<br>পিতাৰ নাম: নডেশ্বৰ মোৰন<br>ঘৰ নং : 1001<br>বয়স : 22 লিঙ্গ : মহিলা            | FVC4570222<br>ফটো উপলব্ধ |



|  |                          |  |                          |   |                          |
|--|--------------------------|--|--------------------------|---|--------------------------|
| 571<br>নাম : মাধুসূতা মৰাণ<br>পিতাৰ নাম: মনজিৎ মৰাণ<br>ঘৰ নং : 1001<br>বয়স : 21 লিঙ্গ : মহিলা                       | FVC4616306<br>ফটো উপলব্ধ | 572<br>নাম : অজয় অনিল<br>পিতাৰ নাম: অনিল কাৰ্তিক<br>ঘৰ নং : 1016<br>বয়স : 29 লিঙ্গ : পুৰুষ                 | FVC4549069<br>ফটো উপলব্ধ | 573<br>নাম : আভাস মৰান<br>পিতাৰ নাম: বতেশ্বৰ মৰান<br>ঘৰ নং : ধন নগৰ<br>বয়স : 24 লিঙ্গ : পুৰুষ                | FVC0480780<br>ফটো উপলব্ধ |
| 574<br>নাম : প্ৰকাশ হাতীবৰুৱা<br>পিতাৰ নাম: মনজিৎ হাতীবৰুৱা<br>ঘৰ নং : 89<br>বয়স : 33 লিঙ্গ : পুৰুষ                 | FVC4614749<br>ফটো উপলব্ধ | 575<br>নাম : কৃষ্ণমনি মৰাণ<br>পিতাৰ নাম: সুনীল মৰাণ<br>ঘৰ নং : এইচ. নো. 66<br>বয়স : 23 লিঙ্গ : পুৰুষ        | PVW0084103<br>ফটো উপলব্ধ | 576<br>নাম : ৰোশনি মুড়া<br>স্বামীৰ নাম: ফি. টি মুড়া<br>ঘৰ নং : কাকাজান গাঁও নো 1<br>বয়স : 24 লিঙ্গ : মহিলা | PVW0079855<br>ফটো উপলব্ধ |
| 577<br>নাম : পৰীক্ষা মৰাণ বৰুৱা<br>স্বামীৰ নাম: প্ৰকাশ বৰুৱা<br>ঘৰ নং : কাকাজান গাঁও নো 1<br>বয়স : 24 লিঙ্গ : মহিলা | PVW0080044<br>ফটো উপলব্ধ | 578<br>নাম : পঞ্জি মৰাণ<br>পিতাৰ নাম: গুলক মৰাণ<br>ঘৰ নং : কাকাজান নং 1<br>বয়স : 24 লিঙ্গ : মহিলা           | FVC0451302<br>ফটো উপলব্ধ | 579<br>নাম : মমতা ভূমিজ<br>স্বামীৰ নাম: বিপিন ভূমিজ<br>ঘৰ নং : নহৰজান<br>বয়স : 26 লিঙ্গ : মহিলা              | PVW0077503<br>ফটো উপলব্ধ |
| 580<br>নাম : প্ৰীতি কোয়া<br>স্বামীৰ নাম: কৃষ্ণ কোয়া<br>ঘৰ নং : নহৰজান<br>বয়স : 23 লিঙ্গ : মহিলা                   | PVW0077412<br>ফটো উপলব্ধ | 581<br>নাম : প্ৰাঞ্জীত বৰগোহাঁই<br>পিতাৰ নাম: অমিয় বৰগোহাঁই<br>ঘৰ নং :<br>বয়স : 38 লিঙ্গ : পুৰুষ           | FVC9034746<br>ফটো উপলব্ধ | 582<br>নাম : জুৰি মৰাণ<br>পিতাৰ নাম: টেলীশ্বৰ মৰাণ<br>ঘৰ নং : পাট নং 96<br>বয়স : 27 লিঙ্গ : মহিলা            | FVC0467514<br>ফটো উপলব্ধ |
| 583<br>নাম : কৰন গোড<br>পিতাৰ নাম: সঞ্জয় গোড<br>ঘৰ নং : পিথাগুতি গাঁও নো 1<br>বয়স : 24 লিঙ্গ : পুৰুষ               | PVW0080135<br>ফটো উপলব্ধ | 584<br>নাম : নিকিতা মুণ্ডা<br>পিতাৰ নাম: আশো মুণ্ডা<br>ঘৰ নং : পিথাগুতি গাঁও নো 1<br>বয়স : 20 লিঙ্গ : মহিলা | PVW0084798<br>ফটো উপলব্ধ |   |                          |



|   |                          |   |                          |  |                          |
|---|--------------------------|---|--------------------------|--|--------------------------|
| 585<br>নাম : চামিমা বেগম<br>স্বামীৰ নাম: মঃ বিয়াজ খান<br>ঘৰ নং : 00<br>বয়স : 40 লিঙ্গ : মহিলা       | PVW0003863<br>ফটো উপলব্ধ | 586<br>নাম : দেবীমায়া ৰায়<br>স্বামীৰ নাম: অমৰ বাহাদুৰ<br>ঘৰ নং : 1<br>বয়স : 86 লিঙ্গ : মহিলা           | FVC9038566<br>ফটো উপলব্ধ | 587<br>নাম : শংকৰ ৰাই<br>পিতাৰ নাম: অমোৰ বাহাদুৰ ৰাই<br>ঘৰ নং : 1<br>বয়স : 57 লিঙ্গ : পুৰুষ       | FVC9038544<br>ফটো উপলব্ধ |
| 588<br>নাম : বীনা ৰায়<br>স্বামীৰ নাম: শংক<br>ঘৰ নং : 1<br>বয়স : 48 লিঙ্গ : মহিলা                    | FVC9038555<br>ফটো উপলব্ধ | 589<br>নাম : মঞ্জুমনী ৰায়<br>পিতাৰ নাম: অমৰ বাহাদুৰ<br>ঘৰ নং : 1<br>বয়স : 46 লিঙ্গ : মহিলা              | FVC9038577<br>ফটো উপলব্ধ | 590<br>নাম : মনোজ ৰায়<br>পিতাৰ নাম: শংকৰ ৰায়<br>ঘৰ নং : 1<br>বয়স : 29 লিঙ্গ : পুৰুষ             | FVC0000406<br>ফটো উপলব্ধ |
| 591<br>নাম : বিংকুমনি মৰাণ<br>পিতাৰ নাম: সমীৰণ মৰাণ<br>ঘৰ নং : 1<br>বয়স : 28 লিঙ্গ : মহিলা           | FVC0206748<br>ফটো উপলব্ধ | 592<br>নাম : দীপশিখা ৰায়<br>পিতাৰ নাম: শংকৰ ৰায়<br>ঘৰ নং : 1<br>বয়স : 26 লিঙ্গ : মহিলা                 | FVC0406496<br>ফটো উপলব্ধ | 593<br>নাম : মহেন্দ্ৰ চেতীয়া<br>পিতাৰ নাম: নেফিয়া<br>ঘৰ নং : 2<br>বয়স : 72 লিঙ্গ : পুৰুষ        | FVC9038588<br>ফটো উপলব্ধ |
| 594<br>নাম : মালতী চেতীয়া<br>স্বামীৰ নাম: মহেন্দ্ৰ<br>ঘৰ নং : 2<br>বয়স : 65 লিঙ্গ : মহিলা           | FVC9038599<br>ফটো উপলব্ধ | 595<br>নাম : বিনয় চেতীয়া<br>পিতাৰ নাম: মহেন্দ্ৰ<br>ঘৰ নং : 2<br>বয়স : 46 লিঙ্গ : পুৰুষ                 | FVC9038602<br>ফটো উপলব্ধ | 596<br>নাম : মংগল চাৰাচী<br>পিতাৰ নাম: চিতাৰাম চাৰাচী<br>ঘৰ নং : 2<br>বয়স : 44 লিঙ্গ : পুৰুষ      | FVC1159714<br>ফটো উপলব্ধ |
| 597<br>নাম : গৌৰী চেতীয়া<br>স্বামীৰ নাম: বিনয়<br>ঘৰ নং : 2<br>বয়স : 38 লিঙ্গ : মহিলা               | FVC9038624<br>ফটো উপলব্ধ | 598<br>নাম : ৰাধা চাৰাচী<br>স্বামীৰ নাম: মংগল চাৰাচী<br>ঘৰ নং : 2<br>বয়স : 26 লিঙ্গ : মহিলা              | FVC1162742<br>ফটো উপলব্ধ | 599<br>নাম : ইন্দিৰা পাটোৱাৰী<br>স্বামীৰ নাম: খগেন<br>ঘৰ নং : 3<br>বয়স : 51 লিঙ্গ : মহিলা         | FVC9038646<br>ফটো উপলব্ধ |
| 600<br>নাম : বিতুপন পাটোৱাৰী<br>পিতাৰ নাম: খগেন পাটোৱাৰী<br>ঘৰ নং : 3<br>বয়স : 33 লিঙ্গ : পুৰুষ      | FVC9038657<br>ফটো উপলব্ধ | 601<br>নাম : সংগীতা ফুকন পাটোৱাৰী<br>স্বামীৰ নাম: বিতুপন পাটোৱাৰী<br>ঘৰ নং : 3<br>বয়স : 30 লিঙ্গ : মহিলা | FVC0319715<br>ফটো উপলব্ধ | 602<br>নাম : দিপাংকৰ বৰগোহাই<br>পিতাৰ নাম: অমিয়<br>ঘৰ নং : 8<br>বয়স : 35 লিঙ্গ : পুৰুষ           | FVC9038679<br>ফটো উপলব্ধ |
| S2 603<br>নাম : প্ৰণামিকা বৰগোহাই<br>পিতাৰ নাম: অমিয়<br>ঘৰ নং : 8<br>বয়স : 33 লিঙ্গ : মহিলা         | FVC9038680<br>ফটো উপলব্ধ | 604<br>নাম : লাভলী মৰাণ<br>পিতাৰ নাম: লিলেশ্বৰ মৰাণ<br>ঘৰ নং : 4<br>বয়স : 19 লিঙ্গ : মহিলা               | PVW0108506<br>ফটো উপলব্ধ | 605<br>নাম : হীৰেন বৰগোহাঞী<br>পিতাৰ নাম: প্ৰীয়া বৰগোহাঞী<br>ঘৰ নং : 8<br>বয়স : 34 লিঙ্গ : পুৰুষ | FVC9044911<br>ফটো উপলব্ধ |
| 606<br>নাম : ধুবজ্যোতি বোৱগোহেন<br>পিতাৰ নাম: প্ৰিয় বোৱগোহেন<br>ঘৰ নং : 8<br>বয়স : 31 লিঙ্গ : পুৰুষ | FVC9044900<br>ফটো উপলব্ধ | 607<br>নাম : দেবজানী ডেকা<br>স্বামীৰ নাম: বাপুকন<br>ঘৰ নং : 5<br>বয়স : 63 লিঙ্গ : মহিলা                  | FVC9038704<br>ফটো উপলব্ধ | 608<br>নাম : পুটুকন ডেকা<br>পিতাৰ নাম: নিপেন্দ্ৰ<br>ঘৰ নং : 5<br>বয়স : 58 লিঙ্গ : পুৰুষ           | FVC9038715<br>ফটো উপলব্ধ |
| 609<br>নাম : ৰেখা লহকৰ<br>স্বামীৰ নাম: মুকুল<br>ঘৰ নং : 5<br>বয়স : 40 লিঙ্গ : মহিলা                  | FVC9038748<br>ফটো উপলব্ধ | 610<br>নাম : মিতালী গোহাঁই লহকৰ<br>স্বামীৰ নাম: পৰাগ লহকৰ<br>ঘৰ নং : 5<br>বয়স : 33 লিঙ্গ : মহিলা         | FVC9044706<br>ফটো উপলব্ধ | R 611<br>নাম : পম্পী ডেকা<br>মাতৃৰ নাম: দেৱজানী ডেকা<br>ঘৰ নং : 5<br>বয়স : 26 লিঙ্গ : মহিলা       | FVC0100552<br>ফটো উপলব্ধ |
| 612<br>নাম : ৰূপশিখা ডেকা<br>পিতাৰ নাম: পুটুকন ডেকা<br>ঘৰ নং : 5<br>বয়স : 26 লিঙ্গ : মহিলা           | FVC0344531<br>ফটো উপলব্ধ | 613<br>নাম : পম্পী ডেকা<br>মাতৃৰ নাম: দেৱজানী ডেকা<br>ঘৰ নং : 5<br>বয়স : 26 লিঙ্গ : মহিলা                | FVC0451666<br>ফটো উপলব্ধ | 614<br>নাম : বিয়া পৰজা<br>পিতাৰ নাম: চেবেন পৰজা<br>ঘৰ নং : 05<br>বয়স : 24 লিঙ্গ : মহিলা          | PVW0108738<br>ফটো উপলব্ধ |



|   |                          |   |                          |  |                          |
|---|--------------------------|---|--------------------------|--|--------------------------|
| 615<br>নাম : অৰিন্দম ডেকা<br>পিতাৰ নাম: পুতুকন ডেকা<br>ঘৰ নং : 5<br>বয়স : 19 লিঙ্গ : পুৰুষ           | PVW0100776<br>ফটো উপলব্ধ | 616<br>নাম : পুলিন গগৈ<br>পিতাৰ নাম: বৃপেশ্বৰ<br>ঘৰ নং : 5ক<br>বয়স : 48 লিঙ্গ : পুৰুষ              | FVC9038782<br>ফটো উপলব্ধ | 617<br>নাম : প্ৰণতী গগৈ<br>স্বামীৰ নাম: পুলিন<br>ঘৰ নং : 5ক<br>বয়স : 45 লিঙ্গ : মহিলা                             | FVC9038793<br>ফটো উপলব্ধ |
| 618<br>নাম : কমল ডেকা<br>মাতৃৰ নাম: নিৰলা ডেকা<br>ঘৰ নং : 6খ<br>বয়স : 21 লিঙ্গ : পুৰুষ               | PVW0056010<br>ফটো উপলব্ধ | 619<br>নাম : প্ৰনৱজ্যোতি ডেকা<br>পিতাৰ নাম: শংকৰ ডেকা<br>ঘৰ নং : 6 খ<br>বয়স : 23 লিঙ্গ : পুৰুষ     | FVC1162759<br>ফটো উপলব্ধ | 620<br>নাম : নিৰলা ডেকা<br>স্বামীৰ নাম: শঙ্কৰ<br>ঘৰ নং : 6খ<br>বয়স : 50 লিঙ্গ : মহিলা                             | FVC9038840<br>ফটো উপলব্ধ |
| 621<br>নাম : বিৰচা মুড়া<br>পিতাৰ নাম: ৰূপা<br>ঘৰ নং : 6ক<br>বয়স : 48 লিঙ্গ : পুৰুষ                  | FVC9038817<br>ফটো উপলব্ধ | 622<br>নাম : নিমাই মুড়া<br>স্বামীৰ নাম: বিৰচা<br>ঘৰ নং : 6ক<br>বয়স : 46 লিঙ্গ : মহিলা             | FVC9038828<br>ফটো উপলব্ধ | 623<br>নাম : দিপালী মুৰাণ<br>পিতাৰ নাম: ধনীবৰ<br>ঘৰ নং : 9<br>বয়স : 52 লিঙ্গ : মহিলা                              | FVC9038851<br>ফটো উপলব্ধ |
| 624<br>নাম : বান মৰান<br>স্বামীৰ নাম: দিফুল মৰাণ<br>ঘৰ নং : 9<br>বয়স : 46 লিঙ্গ : মহিলা              | FVC9044682<br>ফটো উপলব্ধ | 625<br>নাম : দিফুল মৰাণ<br>পিতাৰ নাম: ধোনিভ মৰাণ<br>ঘৰ নং : 9<br>বয়স : 44 লিঙ্গ : পুৰুষ            | FVC9038862<br>ফটো উপলব্ধ | 626<br>নাম : বন্দিতা দোহুতিআ<br>বৰগোহাই<br>স্বামীৰ নাম: নব কান্ত বৰগোহাই<br>ঘৰ নং : 9<br>বয়স : 37 লিঙ্গ : মহিলা   | FVC1626999<br>ফটো উপলব্ধ |
| 627<br>নাম : চচিলা কৰ্মকাৰ<br>স্বামীৰ নাম: পঞ্চা কৰ্মকাৰ<br>ঘৰ নং : 8<br>বয়স : 60 লিঙ্গ : মহিলা      | FVC9038873<br>ফটো উপলব্ধ | 628<br>নাম : লক্ষীৰাম গড়<br>পিতাৰ নাম: ৰাজেন গড়<br>ঘৰ নং : 8<br>বয়স : 40 লিঙ্গ : পুৰুষ           | FVC1160050<br>ফটো উপলব্ধ | 629<br>নাম : গিজিং গড়<br>পিতাৰ নাম: বাৰেন<br>ঘৰ নং : 8<br>বয়স : 39 লিঙ্গ : পুৰুষ                                 | FVC9038884<br>ফটো উপলব্ধ |
| 630<br>নাম : ৰাধিকা গড়<br>স্বামীৰ নাম: লক্ষীৰাম গড়<br>ঘৰ নং : 8<br>বয়স : 32 লিঙ্গ : মহিলা          | FVC1162528<br>ফটো উপলব্ধ | 631<br>নাম : ৰঞ্জনা বোৱগোহেন<br>স্বামীৰ নাম: ভূপেন বোৱগোহেন<br>ঘৰ নং : 9<br>বয়স : 54 লিঙ্গ : মহিলা | FVC9038920<br>ফটো উপলব্ধ | 632<br>নাম : নব কান্ত বৰগোহাই<br>পিতাৰ নাম: বুদ্ধেশ্বৰ বৰগোহাই<br>ঘৰ নং : 9<br>বয়স : 45 লিঙ্গ : পুৰুষ             | FVC9038931<br>ফটো উপলব্ধ |
| 633<br>নাম : ভূপেন বৰ গোহেন<br>পিতাৰ নাম: বুদ্ধেশ্বৰ বৰ গোহেন<br>ঘৰ নং : 9<br>বয়স : 40 লিঙ্গ : পুৰুষ | FVC9038919<br>ফটো উপলব্ধ | 634<br>নাম : ৰশ্মিৰেখা বৰগোহাই<br>পিতাৰ নাম: ভূপেন বৰগোহাই<br>ঘৰ নং : 9<br>বয়স : 31 লিঙ্গ : মহিলা  | FVC0282608<br>ফটো উপলব্ধ | 635<br>নাম : বিটমোনী আভাঈপুৰিআ<br>বোৱগোহেন<br>স্বামীৰ নাম: হত্যজিত বৰগোহাই<br>ঘৰ নং : 9<br>বয়স : 30 লিঙ্গ : মহিলা | FVC0409292<br>ফটো উপলব্ধ |
| 636<br>নাম : নীলুপাল বোৱগোহেন<br>পিতাৰ নাম: ভূপেন বৰগোহাই<br>ঘৰ নং : 9<br>বয়স : 27 লিঙ্গ : পুৰুষ     | FVC0409482<br>ফটো উপলব্ধ | 637<br>নাম : সিন্ধী বৰগোহাই<br>পিতাৰ নাম: বাবুল বৰগোহাই<br>ঘৰ নং : 9 ক<br>বয়স : 27 লিঙ্গ : মহিলা   | FVC0405514<br>ফটো উপলব্ধ | 638<br>নাম : বাবুল বৰগোহাই<br>পিতাৰ নাম: বুদ্ধেশ্বৰ<br>ঘৰ নং : 9ক<br>বয়স : 58 লিঙ্গ : পুৰুষ                       | FVC9038942<br>ফটো উপলব্ধ |
| 639<br>নাম : পুষ্পঞ্জলী বৰগোহাই<br>স্বামীৰ নাম: বাবুল<br>ঘৰ নং : 9ক<br>বয়স : 50 লিঙ্গ : মহিলা        | FVC9038953<br>ফটো উপলব্ধ | 640<br>নাম : মন্ঠৰী প্ৰজা<br>স্বামীৰ নাম: পূৰ্ণ প্ৰজা<br>ঘৰ নং : 10<br>বয়স : 48 লিঙ্গ : মহিলা      | FVC9038986<br>ফটো উপলব্ধ | 641<br>নাম : মিঠ হজাম<br>পিতাৰ নাম: যদু<br>ঘৰ নং : 11<br>বয়স : 62 লিঙ্গ : পুৰুষ                                   | FVC9039014<br>ফটো উপলব্ধ |
| 642<br>নাম : মোহন হাজাম<br>পিতাৰ নাম: মিঠ হাজাম<br>ঘৰ নং : 11<br>বয়স : 33 লিঙ্গ : পুৰুষ              | FVC0288928<br>ফটো উপলব্ধ | 643<br>নাম : কবিতা হাজাম<br>স্বামীৰ নাম: মোহন হাজাম<br>ঘৰ নং : 11<br>বয়স : 28 লিঙ্গ : মহিলা        | FVC0414862<br>ফটো উপলব্ধ | 644<br>নাম : আঞ্জমনী হাজাম<br>পিতাৰ নাম: মিঠ হাজাম<br>ঘৰ নং : 11<br>বয়স : 28 লিঙ্গ : মহিলা                        | FVC0414979<br>ফটো উপলব্ধ |



|   |                          |   |                          |  |                          |
|---|--------------------------|---|--------------------------|--|--------------------------|
| 645<br>নাম : মহেশ্বৰী হাজাম<br>স্বামীৰ নাম : সুফল<br>ঘৰ নং : ১৩<br>বয়স : 70 লিঙ্গ : মহিলা      | FVC9039058<br>ফটো উপলব্ধ | 646<br>নাম : জোনালী পৰজা<br>পিতাৰ নাম : বত্থা পৰজা<br>ঘৰ নং : 13<br>বয়স : 26 লিঙ্গ : মহিলা       | FVC0415471<br>ফটো উপলব্ধ | 647<br>নাম : পুতুল গগৈ<br>পিতাৰ নাম : ভদ্রেেশ্বৰ<br>ঘৰ নং : ১৪<br>বয়স : 61 লিঙ্গ : পুৰুষ      | FVC9039070<br>ফটো উপলব্ধ |
| 648<br>নাম : প্রতীমা গগৈ<br>স্বামীৰ নাম : পুতুল<br>ঘৰ নং : ১৪<br>বয়স : 58 লিঙ্গ : মহিলা        | FVC9039081<br>ফটো উপলব্ধ | 649<br>নাম : হেমন্ত গগৈ<br>পিতাৰ নাম : পুতুল গগৈ<br>ঘৰ নং : ১৪<br>বয়স : 33 লিঙ্গ : পুৰুষ         | FVC9039092<br>ফটো উপলব্ধ | 650<br>নাম : কনক গগৈ<br>পিতাৰ নাম : পুতুল গগৈ<br>ঘৰ নং : ১৪<br>বয়স : 29 লিঙ্গ : পুৰুষ         | FVC1638944<br>ফটো উপলব্ধ |
| 651<br>নাম : বিকাশ গগৈ<br>পিতাৰ নাম : পুতুল গগৈ<br>ঘৰ নং : 14<br>বয়স : 27 লিঙ্গ : পুৰুষ        | FVC0356493<br>ফটো উপলব্ধ | 652<br>নাম : কাজল গগৈ<br>স্বামীৰ নাম : বিকাশ গগৈ<br>ঘৰ নং : ১৪<br>বয়স : 25 লিঙ্গ : মহিলা         | PVW0051052<br>ফটো উপলব্ধ | 653<br>নাম : দিলীপ গগৈ<br>পিতাৰ নাম : ভদ্রেেশ্বৰ<br>ঘৰ নং : ১৬<br>বয়স : 48 লিঙ্গ : পুৰুষ      | FVC9039116<br>ফটো উপলব্ধ |
| 654<br>নাম : পুষ্প গগৈ<br>স্বামীৰ নাম : দিলীপ গগৈ<br>ঘৰ নং : ১৬<br>বয়স : 40 লিঙ্গ : মহিলা      | FVC0031559<br>ফটো উপলব্ধ | 655<br>নাম : জনালী গগৈ<br>পিতাৰ নাম : দিলীপ গগৈ<br>ঘৰ নং : 16<br>বয়স : 25 লিঙ্গ : মহিলা          | FVC0406116<br>ফটো উপলব্ধ | 656<br>নাম : শিব প্রজা<br>পিতাৰ নাম : নিল<br>ঘৰ নং : ১৭<br>বয়স : 55 লিঙ্গ : পুৰুষ             | FVC9039127<br>ফটো উপলব্ধ |
| 657<br>নাম : লক্ষী প্রজা<br>স্বামীৰ নাম : শিব<br>ঘৰ নং : ১৭<br>বয়স : 52 লিঙ্গ : মহিলা          | FVC9039138<br>ফটো উপলব্ধ | E 658<br>নাম : গনেশ পৰজা<br>পিতাৰ নাম : শিৱ পৰজা<br>ঘৰ নং : ১৭<br>বয়স : 34 লিঙ্গ : পুৰুষ         | FVC0317016<br>ফটো উপলব্ধ | 659<br>নাম : চন পৰজা<br>স্বামীৰ নাম : গনেশ পৰজা<br>ঘৰ নং : ১৭<br>বয়স : 30 লিঙ্গ : মহিলা       | FVC0317057<br>ফটো উপলব্ধ |
| 660<br>নাম : সজিত প্রজা<br>পিতাৰ নাম : গকুল প্রজা<br>ঘৰ নং : 17<br>বয়স : 30 লিঙ্গ : পুৰুষ      | FVC0241281<br>ফটো উপলব্ধ | 661<br>নাম : বেলেমতী পৰজা<br>স্বামীৰ নাম : সুখেন পৰজা<br>ঘৰ নং : ১৭<br>বয়স : 29 লিঙ্গ : মহিলা    | PVW0050583<br>ফটো উপলব্ধ | 662<br>নাম : সুখেন প্রজা<br>পিতাৰ নাম : শিৱ প্রজা<br>ঘৰ নং : ১৭<br>বয়স : 28 লিঙ্গ : পুৰুষ     | FVC0225409<br>ফটো উপলব্ধ |
| 663<br>নাম : ফুলমতী প্রজা<br>স্বামীৰ নাম : কালিয়া<br>ঘৰ নং : ১৮<br>বয়স : 59 লিঙ্গ : মহিলা     | FVC9039149<br>ফটো উপলব্ধ | 664<br>নাম : বাজেশ পৰজা<br>পিতাৰ নাম : কালিয়া পৰজা<br>ঘৰ নং : ১৮<br>বয়স : 34 লিঙ্গ : পুৰুষ      | FVC0317388<br>ফটো উপলব্ধ | 665<br>নাম : চোনিয়া পৰজা<br>স্বামীৰ নাম : বাজেশ পৰজা<br>ঘৰ নং : ১৮<br>বয়স : 31 লিঙ্গ : মহিলা | FVC0317446<br>ফটো উপলব্ধ |
| 666<br>নাম : ৰূপবতী প্রজা<br>পিতাৰ নাম : শ্যামলাল<br>ঘৰ নং : ১৮<br>বয়স : 48 লিঙ্গ : মহিলা      | FVC9039183<br>ফটো উপলব্ধ | 667<br>নাম : মনোজ কুমাৰ প্রজা<br>পিতাৰ নাম : বিৰেন প্রজা<br>ঘৰ নং : ১৯<br>বয়স : 34 লিঙ্গ : পুৰুষ | FVC0040238<br>ফটো উপলব্ধ | 668<br>নাম : সত্যজিত পৰজা<br>পিতাৰ নাম : বিৰেন প্রজা<br>ঘৰ নং : ১৯<br>বয়স : 27 লিঙ্গ : পুৰুষ  | FVC0229138<br>ফটো উপলব্ধ |
| 669<br>নাম : অনিল প্রজা<br>পিতাৰ নাম : কুশব<br>ঘৰ নং : ১৯<br>বয়স : 40 লিঙ্গ : পুৰুষ            | FVC9039218<br>ফটো উপলব্ধ | 670<br>নাম : সুনিতা প্রজা<br>স্বামীৰ নাম : অনিল<br>ঘৰ নং : ১৯<br>বয়স : 38 লিঙ্গ : মহিলা          | FVC9039229<br>ফটো উপলব্ধ | 671<br>নাম : বাৰীকা পৰজা<br>পিতাৰ নাম : কুন্তি পৰজা<br>ঘৰ নং : ২০<br>বয়স : 60 লিঙ্গ : পুৰুষ   | FVC9039241<br>ফটো উপলব্ধ |
| 672<br>নাম : পুলেশ্বৰ প্রজা<br>পিতাৰ নাম : কুমতী প্রজা<br>ঘৰ নং : ২০<br>বয়স : 59 লিঙ্গ : পুৰুষ | FVC9039263<br>ফটো উপলব্ধ | 673<br>নাম : জেচমনী পৰজা<br>স্বামীৰ নাম : বৰিখা পৰজা<br>ঘৰ নং : ২০<br>বয়স : 58 লিঙ্গ : মহিলা     | FVC9039252<br>ফটো উপলব্ধ | 674<br>নাম : ৰবীন পৰজা<br>পিতাৰ নাম : কুন্তি<br>ঘৰ নং : ২০<br>বয়স : 55 লিঙ্গ : পুৰুষ          | FVC9039274<br>ফটো উপলব্ধ |



|  |                          |   |                          |  |                          |
|--|--------------------------|---|--------------------------|--|--------------------------|
| 675<br>নাম : আকী পৰজা<br>স্বামীৰ নাম : ববীন<br>ঘৰ নং : ২০<br>বয়স : 50 লিঙ্গ : মহিলা                             | FVC9039285<br>ফটো উপলব্ধ | 676<br>নাম : পৰমিলা পৰজা<br>স্বামীৰ নাম : পুলেশ্বৰ পৰজা<br>ঘৰ নং : ২০<br>বয়স : 46 লিঙ্গ : মহিলা          | FVC1639141<br>ফটো উপলব্ধ | 677<br>নাম : জিতেন্দ্ৰ প্ৰজা<br>পিতাৰ নাম : কান্দা প্ৰজা<br>ঘৰ নং : ২০<br>বয়স : 39 লিঙ্গ : পুৰুষ        | FVC0230938<br>ফটো উপলব্ধ |
| 678<br>নাম : মণিআনী পৰজা<br>পিতাৰ নাম : পুলেশ্বৰ পৰজা<br>ঘৰ নং : 20<br>বয়স : 31 লিঙ্গ : মহিলা                   | PVW0117473<br>ফটো উপলব্ধ | 679<br>নাম : কৰন পৰজা<br>পিতাৰ নাম : বাৰীকা পৰজা<br>ঘৰ নং : ২০<br>বয়স : 28 লিঙ্গ : পুৰুষ                 | FVC0159095<br>ফটো উপলব্ধ | 680<br>নাম : বিজয় পৰজা<br>পিতাৰ নাম : পুলেশ্বৰ পৰজা<br>ঘৰ নং : 20<br>বয়স : 28 লিঙ্গ : পুৰুষ            | PVW0116780<br>ফটো উপলব্ধ |
| 681<br>নাম : অনিতা পৰজা<br>পিতাৰ নাম : পুলেশ্বৰ পৰজা<br>ঘৰ নং : 20<br>বয়স : 27 লিঙ্গ : মহিলা                    | PVW0116806<br>ফটো উপলব্ধ | 682<br>নাম : নিৰ্মল পৰজা<br>পিতাৰ নাম : পুলেশ্বৰ পৰজা<br>ঘৰ নং : 20<br>বয়স : 26 লিঙ্গ : পুৰুষ            | PVW0117507<br>ফটো উপলব্ধ | 683<br>নাম : লক্ষ্মীমণি পৰজা<br>স্বামীৰ নাম : বাসু<br>ঘৰ নং : ২১<br>বয়স : 67 লিঙ্গ : মহিলা              | FVC9039296<br>ফটো উপলব্ধ |
| 684<br>নাম : বঞ্জণ পৰজা<br>পিতাৰ নাম : বাসু<br>ঘৰ নং : ২১<br>বয়স : 40 লিঙ্গ : পুৰুষ                             | FVC9039309<br>ফটো উপলব্ধ | 685<br>নাম : ফুলমণী পৰজা<br>স্বামীৰ নাম : বঞ্জণ<br>ঘৰ নং : ২১<br>বয়স : 38 লিঙ্গ : মহিলা                  | FVC9039310<br>ফটো উপলব্ধ | 686<br>নাম : প্ৰদীপ বৰগোহাঁই<br>পিতাৰ নাম : বুদ্ধেশ্বৰ<br>ঘৰ নং : ২২<br>বয়স : 56 লিঙ্গ : পুৰুষ          | FVC9039321<br>ফটো উপলব্ধ |
| 687<br>নাম : অল্পনা বৰগোহাঁই<br>স্বামীৰ নাম : প্ৰদীপ<br>ঘৰ নং : ২২<br>বয়স : 52 লিঙ্গ : মহিলা                    | FVC9039332<br>ফটো উপলব্ধ | 688<br>নাম : মৌচুমী বৰগোহাঁই<br>স্বামীৰ নাম : বিশ্বজুতি বৰগোহাঁই<br>ঘৰ নং : ২২<br>বয়স : 32 লিঙ্গ : মহিলা | PVW0051029<br>ফটো উপলব্ধ | 689<br>নাম : হিৰকজ্যোতি বৰগোহাঁই<br>পিতাৰ নাম : প্ৰদীপ বৰগোহাঁই<br>ঘৰ নং : ২২<br>বয়স : 30 লিঙ্গ : পুৰুষ | FVC1638955<br>ফটো উপলব্ধ |
| 690<br>নাম : দিপজ্যোতি বৰগোহাঁই<br>স্বামীৰ নাম : হিৰকজ্যোতি<br>বৰগোহাঁই<br>ঘৰ নং : 22<br>বয়স : 26 লিঙ্গ : মহিলা | FVC0358606<br>ফটো উপলব্ধ | 691<br>নাম : চামধু পৰজা<br>পিতাৰ নাম : বলিয়া<br>ঘৰ নং : ২৩<br>বয়স : 50 লিঙ্গ : পুৰুষ                    | FVC9039343<br>ফটো উপলব্ধ | 692<br>নাম : আৰতি কৰ্মকাৰ<br>স্বামীৰ নাম : কান্দা কৰ্মকাৰ<br>ঘৰ নং : 23<br>বয়স : 47 লিঙ্গ : মহিলা       | FVC0230425<br>ফটো উপলব্ধ |
| 693<br>নাম : গুবই পৰজা<br>স্বামীৰ নাম : চামধু<br>ঘৰ নং : ২৩<br>বয়স : 41 লিঙ্গ : মহিলা                           | FVC9039354<br>ফটো উপলব্ধ | 694<br>নাম : বুদ্ধিণী পৰজা<br>পিতাৰ নাম : চামধু<br>ঘৰ নং : ২৩<br>বয়স : 39 লিঙ্গ : মহিলা                  | FVC9039365<br>ফটো উপলব্ধ | 695<br>নাম : পদ্ম গগৈ<br>পিতাৰ নাম : সবেশ্বৰ<br>ঘৰ নং : ২৩ক<br>বয়স : 65 লিঙ্গ : পুৰুষ                   | FVC9039376<br>ফটো উপলব্ধ |
| 696<br>নাম : বনিতা গগৈ<br>স্বামীৰ নাম : পদ্ম<br>ঘৰ নং : ২৩ক<br>বয়স : 60 লিঙ্গ : মহিলা                           | FVC9039387<br>ফটো উপলব্ধ | 697<br>নাম : এলফি লাহন<br>পিতাৰ নাম : নিখিল লাহন<br>ঘৰ নং : ২৪<br>বয়স : 35 লিঙ্গ : মহিলা                 | FVC9039398<br>ফটো উপলব্ধ | E 698<br>নাম : প্ৰেম গগৈ<br>পিতাৰ নাম : সবেশ্বৰ গগৈ<br>ঘৰ নং : ২৫<br>বয়স : ৭২ লিঙ্গ : পুৰুষ             | FVC9039401<br>ফটো উপলব্ধ |
| 699<br>নাম : হিৰণ্য গগৈ<br>স্বামীৰ নাম : প্ৰেম গগৈ<br>ঘৰ নং : ২৫<br>বয়স : 65 লিঙ্গ : মহিলা                      | FVC9039412<br>ফটো উপলব্ধ | 700<br>নাম : দিগন্ত গগৈ<br>পিতাৰ নাম : প্ৰেম গগৈ<br>ঘৰ নং : ২৫<br>বয়স : 45 লিঙ্গ : পুৰুষ                 | FVC9039423<br>ফটো উপলব্ধ | 701<br>নাম : দুৰ্গেশ্বৰ সোনোৱাল<br>পিতাৰ নাম : মুকুট<br>ঘৰ নং : ২৬<br>বয়স : 58 লিঙ্গ : পুৰুষ            | FVC9039467<br>ফটো উপলব্ধ |
| 702<br>নাম : শ্যামলী মৰাণ<br>স্বামীৰ নাম : পাৰ্থপ্ৰতিম মৰাণ<br>ঘৰ নং : ২৭<br>বয়স : 23 লিঙ্গ : মহিলা             | PVW0089326<br>ফটো উপলব্ধ | 703<br>নাম : নিখিল লাহন<br>পিতাৰ নাম : ঘটোক<br>ঘৰ নং : ২৮<br>বয়স : 55 লিঙ্গ : পুৰুষ                      | FVC9039503<br>ফটো উপলব্ধ | 704<br>নাম : চুমিত্ৰা শইকিয়া লাহোন<br>স্বামীৰ নাম : নিখিল<br>ঘৰ নং : ২৮<br>বয়স : 50 লিঙ্গ : মহিলা      | FVC9039514<br>ফটো উপলব্ধ |



|   |                          |   |                          |  |                          |
|---|--------------------------|---|--------------------------|--|--------------------------|
| 705<br>নাম : গিল্লুৰ্গ লহনা<br>পিতাৰ নাম: নিখিল লাহন<br>ঘৰ নং : 28<br>বয়স : 29 লিঙ্গ : পুৰুষ | FVC9044660<br>ফটো উপলব্ধ | 706<br>নাম : হৰেন ডেকা<br>পিতাৰ নাম: কালিচৰণ<br>ঘৰ নং : 29<br>বয়স : 51 লিঙ্গ : পুৰুষ               | FVC9039569<br>ফটো উপলব্ধ | 707<br>নাম : লিটিল ডেকা<br>স্বামীৰ নাম: হাৰিশ<br>ঘৰ নং : 29<br>বয়স : 50 লিঙ্গ : মহিলা             | FVC9039558<br>ফটো উপলব্ধ |
| 708<br>নাম : ৰেখামণি ডেকা<br>স্বামীৰ নাম: পুতুকন<br>ঘৰ নং : 29<br>বয়স : 46 লিঙ্গ : মহিলা     | FVC9039570<br>ফটো উপলব্ধ | 709<br>নাম : মুণালী ডেকা<br>স্বামীৰ নাম: হৰেন ডেকা<br>ঘৰ নং : 29<br>বয়স : 40 লিঙ্গ : মহিলা         | FVC9039581<br>ফটো উপলব্ধ | 710<br>নাম : সুৰেন ডেকা<br>পিতাৰ নাম: কালিচৰণ<br>ঘৰ নং : 30<br>বয়স : 57 লিঙ্গ : পুৰুষ             | FVC9039592<br>ফটো উপলব্ধ |
| 711<br>নাম : কল্পনা ডেকা<br>স্বামীৰ নাম: সুৰেন<br>ঘৰ নং : 30<br>বয়স : 53 লিঙ্গ : মহিলা       | FVC9039605<br>ফটো উপলব্ধ | 712<br>নাম : চাজেদ আহমেদ<br>পিতাৰ নাম: মহঃ গুলজাৰ<br>আহমেদ<br>ঘৰ নং : 30<br>বয়স : 29 লিঙ্গ : পুৰুষ | FVC0242537<br>ফটো উপলব্ধ | 713<br>নাম : ডিম্পল ডেকা<br>পিতাৰ নাম: সুৰেন ডেকা<br>ঘৰ নং : 30<br>বয়স : 25 লিঙ্গ : মহিলা         | PVW0029116<br>ফটো উপলব্ধ |
| 714<br>নাম : ইৰফান আহমেদ<br>পিতাৰ নাম: নিৰাজ আহমেদ<br>ঘৰ নং : 30<br>বয়স : 23 লিঙ্গ : পুৰুষ   | PVW0056630<br>ফটো উপলব্ধ | 715<br>নাম : আয়ান আহমেদ<br>পিতাৰ নাম: নিৰাজ আহমেদ<br>ঘৰ নং : 30গ<br>বয়স : 22 লিঙ্গ : পুৰুষ        | PVW0051094<br>ফটো উপলব্ধ | 716<br>নাম : গুলজাৰ আহমেদ<br>পিতাৰ নাম: উমৰ আনোৱাৰ<br>ঘৰ নং : 30ঘ<br>বয়স : 58 লিঙ্গ : পুৰুষ       | FVC9039683<br>ফটো উপলব্ধ |
| 717<br>নাম : ললিতা হাজৰীকা<br>স্বামীৰ নাম: মুকুল<br>ঘৰ নং : 30ক<br>বয়স : 55 লিঙ্গ : মহিলা    | FVC9039616<br>ফটো উপলব্ধ | 718<br>নাম : নীয়াজ আহমেদ<br>পিতাৰ নাম: উমৰ আহমেদ<br>ঘৰ নং : 30গ<br>বয়স : 53 লিঙ্গ : পুৰুষ         | FVC9039661<br>ফটো উপলব্ধ | 719<br>নাম : ফৰিদা বেগম<br>স্বামীৰ নাম: গুলজাৰ<br>ঘৰ নং : 30ঘ<br>বয়স : 51 লিঙ্গ : মহিলা           | FVC9039694<br>ফটো উপলব্ধ |
| 720<br>নাম : মনোজ হাজৰীকা<br>পিতাৰ নাম: মুকুল<br>ঘৰ নং : 30ক<br>বয়স : 49 লিঙ্গ : পুৰুষ       | FVC9039627<br>ফটো উপলব্ধ | 721<br>নাম : নজেরা বেগম<br>স্বামীৰ নাম: নীয়াজ আহমেদ<br>ঘৰ নং : 30গ<br>বয়স : 48 লিঙ্গ : মহিলা      | FVC9039672<br>ফটো উপলব্ধ | 722<br>নাম : ৰশ্মি ৰেখা হাজৰীকা<br>স্বামীৰ নাম: মনোজ<br>ঘৰ নং : 30ক<br>বয়স : 39 লিঙ্গ : মহিলা     | FVC9039638<br>ফটো উপলব্ধ |
| 723<br>নাম : ৰাজীৱ হাজৰীকা<br>পিতাৰ নাম: মুকুল<br>ঘৰ নং : 30ক<br>বয়স : 38 লিঙ্গ : পুৰুষ      | FVC9039649<br>ফটো উপলব্ধ | 724<br>নাম : চৈৰুল নিশা বেগম<br>স্বামীৰ নাম: মমতাজ<br>ঘৰ নং : 31<br>বয়স : 63 লিঙ্গ : মহিলা         | FVC9039729<br>ফটো উপলব্ধ | 725<br>নাম : মহঃ নিসাৰ আহমেদ<br>পিতাৰ নাম: উমৰ অনুআৰা<br>ঘৰ নং : 31<br>বয়স : 62 লিঙ্গ : পুৰুষ     | FVC9039730<br>ফটো উপলব্ধ |
| 726<br>নাম : শাবেৰা বেগম<br>স্বামীৰ নাম: নিচাৰ<br>ঘৰ নং : 31<br>বয়স : 60 লিঙ্গ : মহিলা       | FVC9039741<br>ফটো উপলব্ধ | 727<br>নাম : মমতাজ আহমেদ<br>পিতাৰ নাম: উমৰ অনুআৰ<br>ঘৰ নং : 31<br>বয়স : 59 লিঙ্গ : পুৰুষ           | FVC9039718<br>ফটো উপলব্ধ | 728<br>নাম : ববিতা মাৰ্বি<br>স্বামীৰ নাম: পুনা মাৰ্বি<br>ঘৰ নং : 31<br>বয়স : 37 লিঙ্গ : মহিলা     | PVW0067140<br>ফটো উপলব্ধ |
| 729<br>নাম : চুহানা খাতুন<br>পিতাৰ নাম: মমতাজ আহমেদ<br>ঘৰ নং : 31<br>বয়স : 33 লিঙ্গ : মহিলা  | FVC1639094<br>ফটো উপলব্ধ | 730<br>নাম : উষমানি মৰান<br>পিতাৰ নাম: বিদেশ্বৰ মৰান<br>ঘৰ নং : 31<br>বয়স : 31 লিঙ্গ : মহিলা       | FVC0357764<br>ফটো উপলব্ধ | 731<br>নাম : মহম্মদ ছালিম আহমেদ<br>পিতাৰ নাম: নিচাৰ আহমেদ<br>ঘৰ নং : 31<br>বয়স : 30 লিঙ্গ : পুৰুষ | FVC1638977<br>ফটো উপলব্ধ |
| 732<br>নাম : জোন্না বেগম<br>স্বামীৰ নাম: ফিৰুজ আহমেদ<br>ঘৰ নং : 31<br>বয়স : 28 লিঙ্গ : মহিলা | PVW0018085<br>ফটো উপলব্ধ | 733<br>নাম : মুচান্দ আহমেদ<br>পিতাৰ নাম: দিলদাৰ আহমেদ<br>ঘৰ নং : 31ক<br>বয়স : 28 লিঙ্গ : পুৰুষ     | PVW0051086<br>ফটো উপলব্ধ | 734<br>নাম : ইকৰাল<br>পিতাৰ নাম: উমৰ<br>ঘৰ নং : 31ক<br>বয়স : 60 লিঙ্গ : পুৰুষ                     | FVC9039832<br>ফটো উপলব্ধ |



|   |                          |  |                          |  |                          |
|---|--------------------------|--|--------------------------|--|--------------------------|
| 735<br>নাম : সাজিনা বেগম<br>স্বামীৰ নাম : আশৰফ আলী<br>ঘৰ নং : ৩১ক<br>বয়স : 58 লিঙ্গ : মহিলা      | FVC9039843<br>ফটো উপলব্ধ | 736<br>নাম : দিলদাৰ আহমেদ<br>পিতাৰ নাম : উমৰ আনোৱাৰ<br>ঘৰ নং : ৩১ক<br>বয়স : 57 লিঙ্গ : পুৰুষ                      | FVC9039752<br>ফটো উপলব্ধ | E 737<br>নাম : ইনতিয়াজ আহমেদ<br>পিতাৰ নাম : উমৰ অনুৱৰ<br>ঘৰ নং : ৩১খ<br>বয়স : 52 লিঙ্গ : পুৰুষ     | FVC9039774<br>ফটো উপলব্ধ |
| # 738<br>নাম : বিয়াজ আহমেদ<br>পিতাৰ নাম : উমৰ আনোৱাৰ<br>ঘৰ নং : ৩১গ<br>বয়স : 51 লিঙ্গ : পুৰুষ   | FVC9039785<br>ফটো উপলব্ধ | 739<br>নাম : ফাৰুক আহমেদ<br>পিতাৰ নাম : উমৰ<br>ঘৰ নং : ৩১খ<br>বয়স : 48 লিঙ্গ : পুৰুষ                              | FVC9039796<br>ফটো উপলব্ধ | 740<br>নাম : হেৰজী কাকোটা<br>স্বামীৰ নাম : উডেশ্বৰ মৰান<br>ঘৰ নং : ৩১ক<br>বয়স : 45 লিঙ্গ : মহিলা    | FVC9044864<br>ফটো উপলব্ধ |
| 741<br>নাম : জামাল আহমেদ<br>পিতাৰ নাম : উমৰ<br>ঘৰ নং : ৩১ক<br>বয়স : 44 লিঙ্গ : পুৰুষ             | FVC9039810<br>ফটো উপলব্ধ | 742<br>নাম : সঞ্জীৱ কাকতি<br>পিতাৰ নাম : পুলিন কাকতি<br>ঘৰ নং : ৩১ক<br>বয়স : 43 লিঙ্গ : পুৰুষ                     | FVC9044831<br>ফটো উপলব্ধ | 743<br>নাম : নাজিয়া খাতুন<br>পিতাৰ নাম : উমৰ<br>ঘৰ নং : ৩১খ<br>বয়স : 42 লিঙ্গ : মহিলা              | FVC9039821<br>ফটো উপলব্ধ |
| 744<br>নাম : মুস্তাক আহমেদ<br>পিতাৰ নাম : উমৰ আনওয়ার<br>ঘৰ নং : ৩১খ<br>বয়স : 34 লিঙ্গ : পুৰুষ   | FVC9039809<br>ফটো উপলব্ধ | 745<br>নাম : চাহিন মেহজেবিন খান<br>বেগম<br>স্বামীৰ নাম : ইন্তীয়াজ আহমেদ<br>ঘৰ নং : ৩১খ<br>বয়স : 32 লিঙ্গ : মহিলা | FVC0320119<br>ফটো উপলব্ধ | 746<br>নাম : জানানক দিচু বেগম<br>পিতাৰ নাম : মুস্তাক আহমেদ<br>ঘৰ নং : ৩১খ<br>বয়স : 32 লিঙ্গ : মহিলা | FVC1627016<br>ফটো উপলব্ধ |
| 747<br>নাম : মঃ আৰফাজ আহমেদ<br>পিতাৰ নাম : একবাল আহমেদ<br>ঘৰ নং : ৩১ক<br>বয়স : 30 লিঙ্গ : পুৰুষ  | FVC1638966<br>ফটো উপলব্ধ | 748<br>নাম : আবিদ হুছেইন<br>পিতাৰ নাম : আব্দুল হামীদ<br>আনচাৰী<br>ঘৰ নং : ৩২<br>বয়স : 65 লিঙ্গ : পুৰুষ            | FVC9039854<br>ফটো উপলব্ধ | 749<br>নাম : নাজমা বেগম<br>স্বামীৰ নাম : আবিদ হুছেইন<br>ঘৰ নং : ৩২<br>বয়স : 46 লিঙ্গ : মহিলা        | FVC9039865<br>ফটো উপলব্ধ |
| 750<br>নাম : নাছিম আনচাৰী<br>পিতাৰ নাম : আবিদ হুছেইন<br>ঘৰ নং : ৩২<br>বয়স : 39 লিঙ্গ : পুৰুষ     | FVC0320549<br>ফটো উপলব্ধ | 751<br>নাম : অনু বেগম তিকী<br>স্বামীৰ নাম : নাছিম আনচাৰী<br>ঘৰ নং : ৩২<br>বয়স : 36 লিঙ্গ : মহিলা                  | PVW0023473<br>ফটো উপলব্ধ | 752<br>নাম : ৰামবজন খাৰিয়া<br>পিতাৰ নাম : জচুৰা<br>ঘৰ নং : ৩৩<br>বয়স : 72 লিঙ্গ : পুৰুষ            | FVC9039876<br>ফটো উপলব্ধ |
| E 753<br>নাম : চুকৰমুনী খাৰিয়া<br>স্বামীৰ নাম : ৰামবজন<br>ঘৰ নং : ৩৩<br>বয়স : 68 লিঙ্গ : মহিলা  | FVC9039887<br>ফটো উপলব্ধ | E 754<br>নাম : সোনাৰাম খাৰিয়া<br>পিতাৰ নাম : জচুৰা<br>ঘৰ নং : ৩৪<br>বয়স : 69 লিঙ্গ : পুৰুষ                       | FVC9039898<br>ফটো উপলব্ধ | 755<br>নাম : মংলী খাৰিয়া<br>স্বামীৰ নাম : সোনাৰাম<br>ঘৰ নং : ৩৪<br>বয়স : 62 লিঙ্গ : মহিলা          | FVC9039901<br>ফটো উপলব্ধ |
| 756<br>নাম : চুকৰ খাৰিয়া<br>পিতাৰ নাম : সোনাৰাম<br>ঘৰ নং : ৩৪<br>বয়স : 51 লিঙ্গ : পুৰুষ         | FVC9039912<br>ফটো উপলব্ধ | 757<br>নাম : চুকনী খাৰিয়া<br>স্বামীৰ নাম : বৃধু খাৰিয়া<br>ঘৰ নং : ৩৪<br>বয়স : 50 লিঙ্গ : মহিলা                  | FVC0164475<br>ফটো উপলব্ধ | E 758<br>নাম : বিৰছমুনী খাৰিয়া<br>স্বামীৰ নাম : চুকৰ<br>ঘৰ নং : ৩৪<br>বয়স : 48 লিঙ্গ : মহিলা       | FVC9039923<br>ফটো উপলব্ধ |
| 759<br>নাম : চীমা খাৰিয়া<br>পিতাৰ নাম : সোনাৰাম খাৰিয়া<br>ঘৰ নং : 34<br>বয়স : 27 লিঙ্গ : মহিলা | FVC0372532<br>ফটো উপলব্ধ | 760<br>নাম : মানস প্ৰতীম মৰাণ<br>পিতাৰ নাম : গভেশ্বৰ মৰাণ<br>ঘৰ নং : ৩৪খ<br>বয়স : 34 লিঙ্গ : পুৰুষ                | FVC9039934<br>ফটো উপলব্ধ | 761<br>নাম : নীজাম আহমেদ<br>পিতাৰ নাম : চাফিক আহমেদ<br>ঘৰ নং : ৩৫<br>বয়স : 76 লিঙ্গ : পুৰুষ         | FVC1639185<br>ফটো উপলব্ধ |
| 762<br>নাম : হচীনা বেগম<br>স্বামীৰ নাম : নিজামুদ্দিন<br>ঘৰ নং : ৩৫<br>বয়স : 60 লিঙ্গ : মহিলা     | FVC9039956<br>ফটো উপলব্ধ | 763<br>নাম : হাশিম আহমেদ<br>পিতাৰ নাম : নিজাম আহমেদ<br>ঘৰ নং : ৩৫<br>বয়স : 31 লিঙ্গ : পুৰুষ                       | FVC1639209<br>ফটো উপলব্ধ | 764<br>নাম : জীতেন গড<br>পিতাৰ নাম : বৃধু<br>ঘৰ নং : ৩৬<br>বয়স : 67 লিঙ্গ : পুৰুষ                   | FVC9039989<br>ফটো উপলব্ধ |



|  |                          |  |                          |  |                          |
|--|--------------------------|--|--------------------------|--|--------------------------|
| 765<br>নাম : বাতমনি গড়<br>স্বামীৰ নাম: জীতেন<br>ঘৰ নং : ৩৬<br>বয়স : 60 লিঙ্গ : মহিলা         | FVC9039990<br>ফটো উপলব্ধ | 766<br>নাম : মিঠুন মৰাণ<br>পিতাৰ নাম: বিপিন মৰাণ<br>ঘৰ নং : ৩৬<br>বয়স : 35 লিঙ্গ : পুৰুষ        | FVC9040000<br>ফটো উপলব্ধ | 767<br>নাম : আকাশ মৰাণ<br>পিতাৰ নাম: বিপিন মৰাণ<br>ঘৰ নং : ৩৬<br>বয়স : 33 লিঙ্গ : পুৰুষ                 | FVC9040011<br>ফটো উপলব্ধ |
| 768<br>নাম : কবিতা বেগম<br>স্বামীৰ নাম: ফাৰুক আহমেদ<br>ঘৰ নং : 36<br>বয়স : 32 লিঙ্গ : মহিলা   | PVW0111914<br>ফটো উপলব্ধ | 769<br>নাম : হেমন্তী গড়<br>স্বামীৰ নাম: চামু গড়<br>ঘৰ নং : 36<br>বয়স : 30 লিঙ্গ : মহিলা       | FVC1162569<br>ফটো উপলব্ধ | 770<br>নাম : অম্বীকা গড়<br>স্বামীৰ নাম: বামু গড়<br>ঘৰ নং : 36<br>বয়স : 29 লিঙ্গ : মহিলা               | FVC0410241<br>ফটো উপলব্ধ |
| 771<br>নাম : বাজু গড়<br>পিতাৰ নাম: জীতেন গড়<br>ঘৰ নং : 36<br>বয়স : 29 লিঙ্গ : পুৰুষ         | FVC1162593<br>ফটো উপলব্ধ | E 772<br>নাম : বামু গড়<br>পিতাৰ নাম: জীতেন গড়<br>ঘৰ নং : 36<br>বয়স : 26 লিঙ্গ : পুৰুষ         | FVC0410290<br>ফটো উপলব্ধ | 773<br>নাম : চামু গড়<br>পিতাৰ নাম: জীতেন গড়<br>ঘৰ নং : 36<br>বয়স : 25 লিঙ্গ : পুৰুষ                   | FVC1162791<br>ফটো উপলব্ধ |
| 774<br>নাম : বীৰেণ গড়<br>পিতাৰ নাম: বুৰু<br>ঘৰ নং : ৩৭<br>বয়স : 59 লিঙ্গ : পুৰুষ             | FVC9040022<br>ফটো উপলব্ধ | 775<br>নাম : আজয় গড়<br>পিতাৰ নাম: বিৰেন গড়<br>ঘৰ নং : 37<br>বয়স : 37 লিঙ্গ : পুৰুষ           | FVC0415356<br>ফটো উপলব্ধ | 776<br>নাম : হম্পহী মৰাণ<br>স্বামীৰ নাম: অৰুপ মৰাণ<br>ঘৰ নং : ৩৭<br>বয়স : 34 লিঙ্গ : মহিলা              | FVC0248559<br>ফটো উপলব্ধ |
| 777<br>নাম : মামণি গড়<br>স্বামীৰ নাম: অৰ্জয় গড়<br>ঘৰ নং : 37<br>বয়স : 33 লিঙ্গ : মহিলা     | FVC1159995<br>ফটো উপলব্ধ | 778<br>নাম : এতবাৰী কৰ্মকাৰ<br>স্বামীৰ নাম: আগনু<br>ঘৰ নং : ৩৮<br>বয়স : 48 লিঙ্গ : মহিলা        | FVC9040055<br>ফটো উপলব্ধ | 779<br>নাম : অমিত কৰ্মকাৰ<br>পিতাৰ নাম: আগনু<br>ঘৰ নং : ৩৮<br>বয়স : 38 লিঙ্গ : পুৰুষ                    | FVC9040066<br>ফটো উপলব্ধ |
| 780<br>নাম : সুমিত কৰ্মকাৰ<br>পিতাৰ নাম: আগনু কৰ্মকাৰ<br>ঘৰ নং : 38<br>বয়স : 35 লিঙ্গ : পুৰুষ | FVC0410183<br>ফটো উপলব্ধ | 781<br>নাম : বীনা কৰ্মকাৰ<br>স্বামীৰ নাম: সুমিত কৰ্মকাৰ<br>ঘৰ নং : 38<br>বয়স : 35 লিঙ্গ : মহিলা | FVC0410191<br>ফটো উপলব্ধ | E 782<br>নাম : কেশৰী গড়<br>স্বামীৰ নাম: বতন<br>ঘৰ নং : ৩৯<br>বয়স : 68 লিঙ্গ : মহিলা                    | FVC9040099<br>ফটো উপলব্ধ |
| 783<br>নাম : অনিল গড়<br>পিতাৰ নাম: বতন<br>ঘৰ নং : ৩৯<br>বয়স : 53 লিঙ্গ : পুৰুষ               | FVC9040102<br>ফটো উপলব্ধ | 784<br>নাম : অঞ্জনা গড়<br>স্বামীৰ নাম: অনিল<br>ঘৰ নং : ৩৯<br>বয়স : 48 লিঙ্গ : মহিলা            | FVC9040113<br>ফটো উপলব্ধ | 785<br>নাম : অনিতা বৰুৱা<br>স্বামীৰ নাম: সৌৰভ বৰুৱা<br>ঘৰ নং : ৩৯<br>বয়স : 31 লিঙ্গ : মহিলা             | FVC0250357<br>ফটো উপলব্ধ |
| 786<br>নাম : প্ৰাবীন গড়<br>পিতাৰ নাম: আনিল গড়<br>ঘৰ নং : 39<br>বয়স : 27 লিঙ্গ : পুৰুষ       | FVC0415539<br>ফটো উপলব্ধ | 787<br>নাম : ছবীন গড়<br>পিতাৰ নাম: আনিল গড়<br>ঘৰ নং : 39<br>বয়স : 26 লিঙ্গ : পুৰুষ            | FVC0417113<br>ফটো উপলব্ধ | 788<br>নাম : পাপৰি হাতী বৰুৱা<br>স্বামীৰ নাম: জয়ন্ত হাতী বৰুৱা<br>ঘৰ নং : 40<br>বয়স : 27 লিঙ্গ : মহিলা | FVC0357475<br>ফটো উপলব্ধ |
| 789<br>নাম : বাৰ্জেন গড়<br>পিতাৰ নাম: বাৰ্জয়<br>ঘৰ নং : 81<br>বয়স : 55 লিঙ্গ : পুৰুষ        | FVC9040124<br>ফটো উপলব্ধ | 790<br>নাম : চিলা গড়<br>স্বামীৰ নাম: বাৰ্জেন<br>ঘৰ নং : 81<br>বয়স : 50 লিঙ্গ : মহিলা           | FVC9040135<br>ফটো উপলব্ধ | E 791<br>নাম : বীৰ গড়<br>পিতাৰ নাম: জীতেন<br>ঘৰ নং : 81<br>বয়স : 43 লিঙ্গ : পুৰুষ                      | FVC9040146<br>ফটো উপলব্ধ |
| 792<br>নাম : বৈশাগী গড়<br>পিতাৰ নাম: জীতেন<br>ঘৰ নং : 81<br>বয়স : 40 লিঙ্গ : মহিলা           | FVC9040157<br>ফটো উপলব্ধ | 793<br>নাম : গুপি গড়<br>পিতাৰ নাম: বাৰ্জেন গড়<br>ঘৰ নং : 81<br>বয়স : 34 লিঙ্গ : পুৰুষ         | FVC0252379<br>ফটো উপলব্ধ | 794<br>নাম : ৰঘিনী গড়<br>স্বামীৰ নাম: গুপি গড়<br>ঘৰ নং : 81<br>বয়স : 32 লিঙ্গ : মহিলা                 | FVC0252445<br>ফটো উপলব্ধ |



|   |                          |  |                          |   |                          |
|---|--------------------------|--|--------------------------|---|--------------------------|
| 795<br>নাম : শীলা গড়<br>স্বামীৰ নাম: বিৰু গড়<br>ঘৰ নং : 41<br>বয়স : 30 লিঙ্গ : মহিলা                 | FVC0410274<br>ফটো উপলব্ধ | 796<br>নাম : কৃষ্ণকান্ত মৰাণ<br>পিতাৰ নাম: প্ৰদীপ মৰাণ<br>ঘৰ নং : 82<br>বয়স : 29 লিঙ্গ : পুৰুষ    | FVC0253377<br>ফটো উপলব্ধ | 797<br>নাম : দ্বাৰা সিং গড়<br>পিতাৰ নাম: বুধু<br>ঘৰ নং : 83<br>বয়স : 58 লিঙ্গ : পুৰুষ         | FVC9040168<br>ফটো উপলব্ধ |
| 798<br>নাম : লিতু গড়<br>পিতাৰ নাম: বুধু<br>ঘৰ নং : 83<br>বয়স : 55 লিঙ্গ : মহিলা                       | FVC9040180<br>ফটো উপলব্ধ | 799<br>নাম : বানী কুমাৰী সাহ<br>পিতাৰ নাম: ভাঙৰ সাহ<br>ঘৰ নং : 43<br>বয়স : 36 লিঙ্গ : মহিলা       | CCY0011998<br>ফটো উপলব্ধ | E 800<br>নাম : বুধুবা খাৰিয়া<br>পিতাৰ নাম: ফ্ৰান্সিচ<br>ঘৰ নং : 88<br>বয়স : 45 লিঙ্গ : পুৰুষ  | FVC9040237<br>ফটো উপলব্ধ |
| 801<br>নাম : শান্তী খাৰিয়া<br>স্বামীৰ নাম: বুধুবা<br>ঘৰ নং : 88<br>বয়স : 42 লিঙ্গ : মহিলা             | FVC9040248<br>ফটো উপলব্ধ | 802<br>নাম : মেনা ফ্ৰান্সিচ<br>পিতাৰ নাম: ফ্ৰান্সিচ খাৰীআ<br>ঘৰ নং : 88<br>বয়স : 40 লিঙ্গ : মহিলা | FVC9040259<br>ফটো উপলব্ধ | 803<br>নাম : পুণা সেনাপতি<br>পিতাৰ নাম: চুবীৰ সেনাপতি<br>ঘৰ নং : 88<br>বয়স : 57 লিঙ্গ : পুৰুষ  | FVC9044853<br>ফটো উপলব্ধ |
| E 804<br>নাম : মালতী খাৰিয়া<br>স্বামীৰ নাম: বজ্জ<br>ঘৰ নং : 85<br>বয়স : 50 লিঙ্গ : মহিলা              | FVC9040282<br>ফটো উপলব্ধ | 805<br>নাম : বিৰছি খাৰিয়া<br>মাতৃৰ নাম: মালতী খাৰিয়া<br>ঘৰ নং : 45<br>বয়স : 35 লিঙ্গ : মহিলা    | FVC1159920<br>ফটো উপলব্ধ | 806<br>নাম : মেৰিনা বেগম<br>পিতাৰ নাম: নিজামুদ্দিন<br>ঘৰ নং : 86<br>বয়স : 60 লিঙ্গ : মহিলা     | FVC9040306<br>ফটো উপলব্ধ |
| 807<br>নাম : জুশা বেগম<br>পিতাৰ নাম: নিজাম আহমেদ<br>ঘৰ নং : 86<br>বয়স : 56 লিঙ্গ : মহিলা               | FVC9040339<br>ফটো উপলব্ধ | 808<br>নাম : মাজিনা বেগম<br>পিতাৰ নাম: নিজাম আহমেদ<br>ঘৰ নং : 86<br>বয়স : 55 লিঙ্গ : মহিলা        | FVC9040328<br>ফটো উপলব্ধ | E 809<br>নাম : চাহিদা বেগম<br>পিতাৰ নাম: নিজাম আহমেদ<br>ঘৰ নং : 86<br>বয়স : 50 লিঙ্গ : মহিলা   | FVC9040340<br>ফটো উপলব্ধ |
| 810<br>নাম : পৰ্শা বেগম<br>স্বামীৰ নাম: লাতিয়ে নিজাম<br>আহমেদ<br>ঘৰ নং : 86<br>বয়স : 48 লিঙ্গ : মহিলা | FVC9040351<br>ফটো উপলব্ধ | #2 811<br>নাম : আফতাব আলম<br>পিতাৰ নাম: শফিক আহমেদ<br>ঘৰ নং : 89<br>বয়স : 59 লিঙ্গ : পুৰুষ        | FVC9040362<br>ফটো উপলব্ধ | #2 812<br>নাম : চকীনা পাৰবিন<br>স্বামীৰ নাম: আপতাপ আলম<br>ঘৰ নং : 89<br>বয়স : 48 লিঙ্গ : মহিলা | FVC9040373<br>ফটো উপলব্ধ |
| #2 813<br>নাম : বহুল বেগম<br>স্বামীৰ নাম: শফিক আহমেদ<br>ঘৰ নং : 89<br>বয়স : 80 লিঙ্গ : মহিলা           | FVC9040384<br>ফটো উপলব্ধ | #2 814<br>নাম : আসিফ আলম<br>পিতাৰ নাম: আফতাব আলম<br>ঘৰ নং : 89<br>বয়স : 32 লিঙ্গ : পুৰুষ          | FVC1639027<br>ফটো উপলব্ধ | 815<br>নাম : উৎপল মৰাণ<br>পিতাৰ নাম: অনন্ত মৰাণ<br>ঘৰ নং : 47<br>বয়স : 26 লিঙ্গ : পুৰুষ        | FVC1162676<br>ফটো উপলব্ধ |
| 816<br>নাম : সবনম খাতুন<br>স্বামীৰ নাম: আকিব আলম<br>ঘৰ নং : 89<br>বয়স : 26 লিঙ্গ : মহিলা               | PVW0010637<br>ফটো উপলব্ধ | 817<br>নাম : চাহানা বেগম<br>স্বামীৰ নাম: আসিফ আলম<br>ঘৰ নং : 47<br>বয়স : 26 লিঙ্গ : মহিলা         | PVW0091322<br>ফটো উপলব্ধ | E 818<br>নাম : আচমা খাতুন<br>স্বামীৰ নাম: চাব্বান<br>ঘৰ নং : 89<br>বয়স : 70 লিঙ্গ : মহিলা      | FVC9040408<br>ফটো উপলব্ধ |
| E 819<br>নাম : আশৰাফ আলী<br>পিতাৰ নাম: চাব্বান অনসাবী<br>ঘৰ নং : 89<br>বয়স : 55 লিঙ্গ : পুৰুষ          | FVC9040419<br>ফটো উপলব্ধ | 820<br>নাম : চামচন বেগম<br>স্বামীৰ নাম: আশ্ৰফ<br>ঘৰ নং : 89<br>বয়স : 48 লিঙ্গ : মহিলা             | FVC9040420<br>ফটো উপলব্ধ | 821<br>নাম : আফবিন শামা<br>পিতাৰ নাম: আশ্ৰফ আলি<br>ঘৰ নং : 48<br>বয়স : 22 লিঙ্গ : মহিলা        | FVC4586590<br>ফটো উপলব্ধ |
| 822<br>নাম : জিয়াউদ্দিন খান<br>পিতাৰ নাম: মাচুক<br>ঘৰ নং : 89<br>বয়স : 67 লিঙ্গ : পুৰুষ               | FVC9040442<br>ফটো উপলব্ধ | 823<br>নাম : শালেহা খাতুন<br>স্বামীৰ নাম: জিয়াউদ্দিন<br>ঘৰ নং : 89<br>বয়স : 60 লিঙ্গ : মহিলা     | FVC9040453<br>ফটো উপলব্ধ | 824<br>নাম : আনোৱাৰ খান<br>পিতাৰ নাম: জিয়াউদ্দিন<br>ঘৰ নং : 89<br>বয়স : 44 লিঙ্গ : পুৰুষ      | FVC9040464<br>ফটো উপলব্ধ |



|   |                          |   |                          |   |                          |
|---|--------------------------|---|--------------------------|---|--------------------------|
| 825<br>নাম : আসলম খান<br>পিতাৰ নাম: জি.যাদদান খান<br>ঘৰ নং : 8৯<br>বয়স : 38 লিঙ্গ : পুৰুষ      | FVC9040486<br>ফটো উপলব্ধ | 826<br>নাম : চমীমা বান<br>স্বামীৰ নাম: উৰাচিম খান<br>ঘৰ নং : 8৯<br>বয়স : 33 লিঙ্গ : মহিলা    | PVW0028001<br>ফটো উপলব্ধ | 827<br>নাম : উৰাচিম খান<br>মাতৃৰ নাম: জিয়াউদ্দিন খান<br>ঘৰ নং : 49<br>বয়স : 32 লিঙ্গ : পুৰুষ      | FVC0356527<br>ফটো উপলব্ধ |
| 828<br>নাম : চাজেদ খান<br>পিতাৰ নাম: জিয়াউদ্দিন খান<br>ঘৰ নং : 49<br>বয়স : 28 লিঙ্গ : পুৰুষ   | FVC0357301<br>ফটো উপলব্ধ | 829<br>নাম : বুচৰ গডু<br>পিতাৰ নাম: চনু<br>ঘৰ নং : ৫০ক<br>বয়স : 47 লিঙ্গ : পুৰুষ             | FVC9040497<br>ফটো উপলব্ধ | 830<br>নাম : চাবিৰা খাতুন<br>স্বামীৰ নাম: আবুলেশ<br>ঘৰ নং : ৫১<br>বয়স : 65 লিঙ্গ : মহিলা           | FVC9040522<br>ফটো উপলব্ধ |
| 831<br>নাম : বিয়াজ খান<br>পিতাৰ নাম: মহম্মদ আবলেচ খান<br>ঘৰ নং : ৫১<br>বয়স : 46 লিঙ্গ : পুৰুষ | FVC9040555<br>ফটো উপলব্ধ | 832<br>নাম : জহানাৰা খাতুন<br>পিতাৰ নাম: আবুলেশ<br>ঘৰ নং : ৫১<br>বয়স : 43 লিঙ্গ : মহিলা      | FVC9040577<br>ফটো উপলব্ধ | 833<br>নাম : ফিরোজ খান<br>পিতাৰ নাম: আবুলেশ<br>ঘৰ নং : ৫১<br>বয়স : 40 লিঙ্গ : পুৰুষ                | FVC9040588<br>ফটো উপলব্ধ |
| 834<br>নাম : আফরোজ খান<br>পিতাৰ নাম: আবুলেশ খান<br>ঘৰ নং : ৫১<br>বয়স : 38 লিঙ্গ : পুৰুষ        | FVC9040602<br>ফটো উপলব্ধ | 835<br>নাম : তৰামনী কোঁৱৰ<br>স্বামীৰ নাম: আফৰজ খান<br>ঘৰ নং : 51<br>বয়স : 26 লিঙ্গ : মহিলা   | FVC0360354<br>ফটো উপলব্ধ | 836<br>নাম : মানিয়া উৰাং<br>স্বামীৰ নাম: দিলীপ<br>ঘৰ নং : ৫২<br>বয়স : 60 লিঙ্গ : মহিলা            | FVC9040624<br>ফটো উপলব্ধ |
| 837<br>নাম : সেন্টী মোৰ্ণা<br>স্বামীৰ নাম: লিলেশ্বৰ<br>ঘৰ নং : ৫২<br>বয়স : 38 লিঙ্গ : মহিলা    | FVC9040635<br>ফটো উপলব্ধ | 838<br>নাম : মনিকা উৰাং<br>স্বামীৰ নাম: পাউলস উৰাং<br>ঘৰ নং : 52<br>বয়স : 37 লিঙ্গ : মহিলা   | FVC0416180<br>ফটো উপলব্ধ | 839<br>নাম : মাবতী মৰান<br>স্বামীৰ নাম: ডিফুল<br>ঘৰ নং : ৫২<br>বয়স : 34 লিঙ্গ : মহিলা              | FVC9040646<br>ফটো উপলব্ধ |
| 840<br>নাম : পাউলস উৰাং<br>পিতাৰ নাম: দিলিপ উৰাং<br>ঘৰ নং : 52<br>বয়স : 32 লিঙ্গ : পুৰুষ       | FVC1159698<br>ফটো উপলব্ধ | 841<br>নাম : বাবল উৰাং<br>পিতাৰ নাম: দিলিপ উৰাং<br>ঘৰ নং : 52<br>বয়স : 25 লিঙ্গ : পুৰুষ      | FVC0230441<br>ফটো উপলব্ধ | E 842<br>নাম : আকাশ উৰাং<br>পিতাৰ নাম: বধু<br>ঘৰ নং : ৫২খ<br>বয়স : 57 লিঙ্গ : পুৰুষ                | FVC9040679<br>ফটো উপলব্ধ |
| 843<br>নাম : বিজয় উৰাং<br>পিতাৰ নাম: বধু<br>ঘৰ নং : ৫২ক<br>বয়স : 52 লিঙ্গ : পুৰুষ             | FVC9040657<br>ফটো উপলব্ধ | 844<br>নাম : প্ৰমিলা উৰাং<br>স্বামীৰ নাম: আকাশ<br>ঘৰ নং : ৫২খ<br>বয়স : 50 লিঙ্গ : মহিলা      | FVC9040680<br>ফটো উপলব্ধ | 845<br>নাম : চিলা উৰাং<br>স্বামীৰ নাম: বিজয়<br>ঘৰ নং : ৫২ক<br>বয়স : 45 লিঙ্গ : মহিলা              | FVC9040668<br>ফটো উপলব্ধ |
| E 846<br>নাম : প্ৰধান ভূমিজ<br>পিতাৰ নাম: জীবন<br>ঘৰ নং : ৫৩<br>বয়স : 62 লিঙ্গ : পুৰুষ         | FVC9040691<br>ফটো উপলব্ধ | 847<br>নাম : দুৰ্গামুনি ভূমিজ<br>স্বামীৰ নাম: প্ৰধান<br>ঘৰ নং : ৫৩<br>বয়স : 55 লিঙ্গ : মহিলা | FVC9040704<br>ফটো উপলব্ধ | 848<br>নাম : ৰশ্মি মৰাণ<br>স্বামীৰ নাম: চিপাং মৰাণ<br>ঘৰ নং : ৫৩<br>বয়স : 34 লিঙ্গ : মহিলা         | FVC0260109<br>ফটো উপলব্ধ |
| 849<br>নাম : মনজিত মৰান<br>পিতাৰ নাম: টংকেশ্বৰ মৰান<br>ঘৰ নং : 53<br>বয়স : 26 লিঙ্গ : পুৰুষ    | FVC0360321<br>ফটো উপলব্ধ | 850<br>নাম : বিজয় মৰান<br>পিতাৰ নাম: বটুকোন মৰান<br>ঘৰ নং : 53খ<br>বয়স : 32 লিঙ্গ : পুৰুষ   | FVC0360214<br>ফটো উপলব্ধ | 851<br>নাম : চুনিতা চেতিয়া<br>স্বামীৰ নাম: বিজয় মৰান<br>ঘৰ নং : 53খ<br>বয়স : 30 লিঙ্গ : মহিলা    | FVC0359760<br>ফটো উপলব্ধ |
| 852<br>নাম : বুলন্তি মৰান<br>স্বামীৰ নাম: মনেধৰ<br>ঘৰ নং : ৫৪<br>বয়স : 34 লিঙ্গ : মহিলা        | FVC9040726<br>ফটো উপলব্ধ | 853<br>নাম : প্ৰিওবিকা মোৰ্ণা<br>স্বামীৰ নাম: কুশ<br>ঘৰ নং : ৫৪<br>বয়স : 34 লিঙ্গ : মহিলা    | FVC9040715<br>ফটো উপলব্ধ | 854<br>নাম : গিতান্জলী চেতিয়া<br>পিতাৰ নাম: দিলিপ চেতিয়া<br>ঘৰ নং : 54<br>বয়স : 23 লিঙ্গ : মহিলা | FVC0516005<br>ফটো উপলব্ধ |



|  |  |  |
|--|--|--|
| <p>E 855 FVC9040737</p> <p>নাম : বাম চবৰ<br/>পিতাৰ নাম: কোলা<br/>ঘৰ নং : ৫৫<br/>বয়স : 67 লিঙ্গ : পুৰুষ</p> <p>ফটো উপলব্ধ</p>                      | <p>856 FVC9040748</p> <p>নাম : যমুনা চবৰ<br/>স্বামীৰ নাম: বাম<br/>ঘৰ নং : ৫৫<br/>বয়স : 60 লিঙ্গ : মহিলা</p> <p>ফটো উপলব্ধ</p>               | <p>857 FVC9040759</p> <p>নাম : বামৰতন চবৰ<br/>পিতাৰ নাম: বাম<br/>ঘৰ নং : ৫৫<br/>বয়স : 38 লিঙ্গ : পুৰুষ</p> <p>ফটো উপলব্ধ</p>              |
| <p>858 FVC9040782</p> <p>নাম : ধৰমসিং সিং<br/>পিতাৰ নাম: জীবন<br/>ঘৰ নং : ৫৬<br/>বয়স : 50 লিঙ্গ : পুৰুষ</p> <p>ফটো উপলব্ধ</p>                     | <p>859 FVC0230524</p> <p>নাম : শুকুৰমোনী ভূমিজ<br/>মাতৃৰ নাম: পরশুৰাম ভূমিজ<br/>ঘৰ নং : 56<br/>বয়স : 48 লিঙ্গ : মহিলা</p> <p>ফটো উপলব্ধ</p> | <p>860 FVC9040793</p> <p>নাম : মঞ্জু সিং<br/>স্বামীৰ নাম: ধৰমসিং সিং<br/>ঘৰ নং : ৫৬<br/>বয়স : 46 লিঙ্গ : মহিলা</p> <p>ফটো উপলব্ধ</p>      |
| <p>861 FVC0478610</p> <p>নাম : গীতা কৰ্মকাৰ<br/>পিতাৰ নাম: প্ৰদীপ কৰ্মকাৰ<br/>ঘৰ নং : 56<br/>বয়স : 33 লিঙ্গ : মহিলা</p> <p>ফটো উপলব্ধ</p>         | <p>862 PVW0089763</p> <p>নাম : ভাস্কৰ মৰাণ<br/>পিতাৰ নাম: ধীৰেন মৰাণ<br/>ঘৰ নং : 57<br/>বয়স : 21 লিঙ্গ : পুৰুষ</p> <p>ফটো উপলব্ধ</p>        | <p>863 FVC9040817</p> <p>নাম : সুদৰ্শন কৈয়া<br/>পিতাৰ নাম: যোগা<br/>ঘৰ নং : ৫৯<br/>বয়স : 75 লিঙ্গ : পুৰুষ</p> <p>ফটো উপলব্ধ</p>          |
| <p>864 FVC9040828</p> <p>নাম : চব কৈয়া<br/>স্বামীৰ নাম: সুদৰ্শন<br/>ঘৰ নং : ৫৯<br/>বয়স : 68 লিঙ্গ : মহিলা</p> <p>ফটো উপলব্ধ</p>                  | <p>865 FVC9040839</p> <p>নাম : জয়সিং কৈয়া<br/>পিতাৰ নাম: সুদৰ্শন<br/>ঘৰ নং : ৫৯<br/>বয়স : 47 লিঙ্গ : পুৰুষ</p> <p>ফটো উপলব্ধ</p>          | <p>866 FVC9040840</p> <p>নাম : গীতা কৈয়া<br/>স্বামীৰ নাম: জয়সিং<br/>ঘৰ নং : ৫৯<br/>বয়স : 40 লিঙ্গ : মহিলা</p> <p>ফটো উপলব্ধ</p>         |
| <p>867 FVC0416156</p> <p>নাম : জনমসিং কয়া<br/>পিতাৰ নাম: সুদৰ্শন কয়া<br/>ঘৰ নং : 59<br/>বয়স : 32 লিঙ্গ : পুৰুষ</p> <p>ফটো উপলব্ধ</p>            | <p>868 FVC0417261</p> <p>নাম : মাৰিয়াম কয়া<br/>স্বামীৰ নাম: জনমসিং কয়া<br/>ঘৰ নং : 59<br/>বয়স : 27 লিঙ্গ : মহিলা</p> <p>ফটো উপলব্ধ</p>   | <p>869 FVC4591996</p> <p>নাম : বিজয় গড়<br/>পিতাৰ নাম: গৌধাই গড়<br/>ঘৰ নং : 59<br/>বয়স : 27 লিঙ্গ : পুৰুষ</p> <p>ফটো উপলব্ধ</p>         |
| <p>870 FVC9040851</p> <p>নাম : বিচনাথ তাঁতী<br/>পিতাৰ নাম: চমোসিং<br/>ঘৰ নং : ৫৯ক<br/>বয়স : 60 লিঙ্গ : পুৰুষ</p> <p>ফটো উপলব্ধ</p>                | <p>871 FVC9040862</p> <p>নাম : অনামী তাঁতী<br/>স্বামীৰ নাম: বিচনাথ<br/>ঘৰ নং : ৫৯ক<br/>বয়স : 55 লিঙ্গ : মহিলা</p> <p>ফটো উপলব্ধ</p>         | <p>872 FVC9040873</p> <p>নাম : মংগল তাঁতী<br/>পিতাৰ নাম: বিচনাথ<br/>ঘৰ নং : ৫৯ক<br/>বয়স : 40 লিঙ্গ : পুৰুষ</p> <p>ফটো উপলব্ধ</p>          |
| <p>873 FVC9040884</p> <p>নাম : আমিন চন্দ্ৰ চেতীয়া<br/>পিতাৰ নাম: প্ৰথম<br/>ঘৰ নং : ৬০<br/>বয়স : 76 লিঙ্গ : পুৰুষ</p> <p>ফটো উপলব্ধ</p>           | <p>874 FVC9040895</p> <p>নাম : লভিতা চেতীয়া<br/>স্বামীৰ নাম: আমিন<br/>ঘৰ নং : ৬০<br/>বয়স : 72 লিঙ্গ : মহিলা</p> <p>ফটো উপলব্ধ</p>          | <p>875 FVC9040919</p> <p>নাম : তুষা মৰাণ<br/>স্বামীৰ নাম: বিচিত্ৰ<br/>ঘৰ নং : ৬০<br/>বয়স : 34 লিঙ্গ : মহিলা</p> <p>ফটো উপলব্ধ</p>         |
| <p>876 PVW0088294</p> <p>নাম : নবকান্ত চেতীয়া<br/>পিতাৰ নাম: আমিন চন্দ্ৰ চেতীয়া<br/>ঘৰ নং : 60<br/>বয়স : 32 লিঙ্গ : পুৰুষ</p> <p>ফটো উপলব্ধ</p> | <p>877 FVC0415059</p> <p>নাম : সুভাষী চেতীয়া<br/>পিতাৰ নাম: আমিন চেতীয়া<br/>ঘৰ নং : 60<br/>বয়স : 29 লিঙ্গ : মহিলা</p> <p>ফটো উপলব্ধ</p>   | <p>878 FVC9044897</p> <p>নাম : ৰীতা চেতীয়া<br/>স্বামীৰ নাম: অকন চেতীয়া<br/>ঘৰ নং : ৬০ক<br/>বয়স : 39 লিঙ্গ : মহিলা</p> <p>ফটো উপলব্ধ</p> |
| <p>879 FVC9040908</p> <p>নাম : অকণ চেতীয়া<br/>পিতাৰ নাম: আমিন<br/>ঘৰ নং : ৬০ক<br/>বয়স : 39 লিঙ্গ : পুৰুষ</p> <p>ফটো উপলব্ধ</p>                   | <p>E 880 FVC9040920</p> <p>নাম : মোলাই চেতীয়া<br/>পিতাৰ নাম: প্ৰথম<br/>ঘৰ নং : ৬১<br/>বয়স : 85 লিঙ্গ : পুৰুষ</p> <p>ফটো উপলব্ধ</p>         | <p>881 FVC9040931</p> <p>নাম : বুটেশ্বৰী চেতীয়া<br/>স্বামীৰ নাম: মোলাই<br/>ঘৰ নং : ৬১<br/>বয়স : 80 লিঙ্গ : মহিলা</p> <p>ফটো উপলব্ধ</p>   |
| <p>882 FVC9040942</p> <p>নাম : দিলীপ চেতীয়া<br/>পিতাৰ নাম: মোলাই<br/>ঘৰ নং : ৬১<br/>বয়স : 58 লিঙ্গ : পুৰুষ</p> <p>ফটো উপলব্ধ</p>                 | <p>883 FVC9040953</p> <p>নাম : ভান চেতীয়া<br/>স্বামীৰ নাম: দিলীপ<br/>ঘৰ নং : ৬১<br/>বয়স : 50 লিঙ্গ : মহিলা</p> <p>ফটো উপলব্ধ</p>           | <p>884 FVC9040964</p> <p>নাম : দিনতী চেতীয়া<br/>পিতাৰ নাম: মোলাই<br/>ঘৰ নং : ৬১<br/>বয়স : 49 লিঙ্গ : মহিলা</p> <p>ফটো উপলব্ধ</p>         |



|   |                          |  |                          |  |                          |
|---|--------------------------|--|--------------------------|--|--------------------------|
| 885<br>নাম : চুমী চেতীয়া<br>পিতাৰ নাম: দিলীপ চেতীয়া<br>ঘৰ নং : ৬২<br>বয়স : 30 লিঙ্গ : মহিলা        | FVC1638999<br>ফটো উপলব্ধ | 886<br>নাম : পৰাগ চেতীয়া<br>পিতাৰ নাম: দিলীপ চেতীয়া<br>ঘৰ নং : ৬২<br>বয়স : 28 লিঙ্গ : পুৰুষ   | FVC0112599<br>ফটো উপলব্ধ | 887<br>নাম : কৃষ্ণা মৰাণ<br>স্বামীৰ নাম: মনেশ্বৰ মৰাণ<br>ঘৰ নং : ৬২<br>বয়স : 38 লিঙ্গ : মহিলা       | FVC9041069<br>ফটো উপলব্ধ |
| 888<br>নাম : বিশ্বজিৎ মৰাণ<br>পিতাৰ নাম: কুন্দেশ্বৰ মৰাণ<br>ঘৰ নং : 62<br>বয়স : 35 লিঙ্গ : পুৰুষ     | FVC0359018<br>ফটো উপলব্ধ | 889<br>নাম : কল্পনা মৰাণ<br>স্বামীৰ নাম: বিশ্বজিৎ মৰাণ<br>ঘৰ নং : 62<br>বয়স : 33 লিঙ্গ : মহিলা  | FVC0359679<br>ফটো উপলব্ধ | 890<br>নাম : প্ৰণিতা মৰাণ<br>পিতাৰ নাম: বাবুল মৰাণ<br>ঘৰ নং : ৬২<br>বয়স : 31 লিঙ্গ : মহিলা          | FVC0266445<br>ফটো উপলব্ধ |
| 891<br>নাম : পম্পী মৰাণ<br>পিতাৰ নাম: কুন্দেশ্বৰ মৰাণ<br>ঘৰ নং : ৬২<br>বয়স : 27 লিঙ্গ : মহিলা        | FVC0360115<br>ফটো উপলব্ধ | 892<br>নাম : পূজা চেতীয়া<br>পিতাৰ নাম: ববীন চেতীয়া<br>ঘৰ নং : 62<br>বয়স : 19 লিঙ্গ : মহিলা    | PVW0089318<br>ফটো উপলব্ধ | 893<br>নাম : লীলাবতী চেতীয়া<br>স্বামীৰ নাম: কুলেন<br>ঘৰ নং : ৬২<br>বয়স : 61 লিঙ্গ : মহিলা          | FVC9040997<br>ফটো উপলব্ধ |
| 894<br>নাম : যতীন চেতীয়া<br>পিতাৰ নাম: কুলেন<br>ঘৰ নং : ৬২<br>বয়স : 44 লিঙ্গ : পুৰুষ                | FVC9041003<br>ফটো উপলব্ধ | 895<br>নাম : ববীন চেতীয়া<br>পিতাৰ নাম: কুলেন<br>ঘৰ নং : ৬২<br>বয়স : 43 লিঙ্গ : পুৰুষ           | FVC9041014<br>ফটো উপলব্ধ | 896<br>নাম : বতেশ্বৰ চেতীয়া<br>পিতাৰ নাম: ফুলেন চেতীয়া<br>ঘৰ নং : 62<br>বয়স : 37 লিঙ্গ : পুৰুষ    | FVC9041025<br>ফটো উপলব্ধ |
| 897<br>নাম : কল্পনা চেতীয়া<br>স্বামীৰ নাম: যতীন<br>ঘৰ নং : ৬২<br>বয়স : 35 লিঙ্গ : মহিলা             | FVC9041047<br>ফটো উপলব্ধ | 898<br>নাম : পল্লবী চেতীয়া<br>স্বামীৰ নাম: বাবিন<br>ঘৰ নং : ৬২<br>বয়স : 34 লিঙ্গ : মহিলা       | FVC9041036<br>ফটো উপলব্ধ | 899<br>নাম : মাইন চেতীয়া<br>স্বামীৰ নাম: বতেশ্বৰ চেতীয়া<br>ঘৰ নং : ৬২<br>বয়স : 33 লিঙ্গ : মহিলা   | FVC9041058<br>ফটো উপলব্ধ |
| 900<br>নাম : লাৰণ্য চেতীয়া<br>পিতাৰ নাম: টংকেশ্বৰ<br>ঘৰ নং : ৬৩<br>বয়স : 48 লিঙ্গ : মহিলা           | FVC9041070<br>ফটো উপলব্ধ | 901<br>নাম : হিতেশ চেতীয়া<br>পিতাৰ নাম: টংকেশ্বৰ<br>ঘৰ নং : ৬৩<br>বয়স : 47 লিঙ্গ : পুৰুষ       | FVC9041081<br>ফটো উপলব্ধ | 902<br>নাম : ৰিতামণি মোৰ্ণা<br>স্বামীৰ নাম: হিতেশ্বৰ<br>ঘৰ নং : ৬৩<br>বয়স : 43 লিঙ্গ : মহিলা        | FVC9041092<br>ফটো উপলব্ধ |
| 903<br>নাম : ডাবোজীত মৰাণ<br>পিতাৰ নাম: ফুলেশ্বৰ মৰাণ<br>ঘৰ নং : 64<br>বয়স : 36 লিঙ্গ : পুৰুষ        | FVC0357244<br>ফটো উপলব্ধ | 904<br>নাম : ৰিতমোণি মৰাণ<br>স্বামীৰ নাম: অজিত<br>ঘৰ নং : ৬৪<br>বয়স : 36 লিঙ্গ : মহিলা          | FVC9041183<br>ফটো উপলব্ধ | 905<br>নাম : মইনা মৰাণ<br>পিতাৰ নাম: ফুলেশ্বৰ মৰাণ<br>ঘৰ নং : ৬৪<br>বয়স : 31 লিঙ্গ : মহিলা          | FVC0267278<br>ফটো উপলব্ধ |
| 906<br>নাম : জুনমণী মৰাণ<br>পিতাৰ নাম: মনজীত মৰাণ<br>ঘৰ নং : 64<br>বয়স : 24 লিঙ্গ : মহিলা            | FVC0516021<br>ফটো উপলব্ধ | 907<br>নাম : শিল্পী চেতীয়া<br>পিতাৰ নাম: বিপিন চেতীয়া<br>ঘৰ নং : ৬৪<br>বয়স : 19 লিঙ্গ : মহিলা | PVW0108530<br>ফটো উপলব্ধ | 908<br>নাম : মৃদস্মিতা মৰাণ<br>স্বামীৰ নাম: হিবকজ্যোতি মৰাণ<br>ঘৰ নং : 64<br>বয়স : 28 লিঙ্গ : মহিলা | FVC0357673<br>ফটো উপলব্ধ |
| 909<br>নাম : শৈল্য চেতীয়া<br>মাতৃৰ নাম: শূৰলা চেতীয়া<br>ঘৰ নং : 64<br>বয়স : 26 লিঙ্গ : পুৰুষ       | FVC0361105<br>ফটো উপলব্ধ | E 910<br>নাম : পিতেশ্বৰ চেতীয়া<br>পিতাৰ নাম: মকয়<br>ঘৰ নং : ৬৪<br>বয়স : ৪৭ লিঙ্গ : পুৰুষ      | FVC9041105<br>ফটো উপলব্ধ | 911<br>নাম : বীৰেন চেতীয়া<br>পিতাৰ নাম: পিতেশ্বৰ<br>ঘৰ নং : ৬৪<br>বয়স : 52 লিঙ্গ : পুৰুষ           | FVC9041138<br>ফটো উপলব্ধ |
| 912<br>নাম : শূৰলা চেতীয়া<br>স্বামীৰ নাম: লক্ষেশ্বৰ চেতীয়া<br>ঘৰ নং : ৬৪<br>বয়স : 50 লিঙ্গ : মহিলা | FVC9044728<br>ফটো উপলব্ধ | 913<br>নাম : বিপিন চেতীয়া<br>পিতাৰ নাম: পিতেশ্বৰ<br>ঘৰ নং : ৬৪<br>বয়স : 50 লিঙ্গ : পুৰুষ       | FVC9041149<br>ফটো উপলব্ধ | 914<br>নাম : নিৰ চেতীয়া<br>স্বামীৰ নাম: বীৰেন<br>ঘৰ নং : ৬৪<br>বয়স : 48 লিঙ্গ : মহিলা              | FVC9041172<br>ফটো উপলব্ধ |



|   |                          |  |                          |  |                          |
|---|--------------------------|--|--------------------------|--|--------------------------|
| 915<br>নাম : দীপেন চেতীয়া<br>পিতাৰ নাম: পিতেশ্বৰ<br>ঘৰ নং : ৬৪ক<br>বয়স : 48 লিঙ্গ : পুৰুষ                 | FVC9041150<br>ফটো উপলব্ধ | 916<br>নাম : অদিতী চেতীয়া<br>স্বামীৰ নাম: দীপেন চেতীয়া<br>ঘৰ নং : ৬৪ক<br>বয়স : 41 লিঙ্গ : মহিলা                         | FVC1639061<br>ফটো উপলব্ধ | 917<br>নাম : শ্ৰবীনা চেতীয়া<br>স্বামীৰ নাম: বিপিন চেতীয়া<br>ঘৰ নং : ৬৪গ<br>বয়স : 41 লিঙ্গ : মহিলা | FVC9044875<br>ফটো উপলব্ধ |
| 918<br>নাম : হীৰোকেজ্যাতী চেতীয়া<br>পিতাৰ নাম: লক্ষেশ্বৰ চেতীয়া<br>ঘৰ নং : ৬৪খ<br>বয়স : 33 লিঙ্গ : পুৰুষ | FVC9044784<br>ফটো উপলব্ধ | 919<br>নাম : নৰেন্দ্ৰ চেতীয়া<br>পিতাৰ নাম: মতয় চেতীয়া<br>ঘৰ নং : ৬৫<br>বয়স : 55 লিঙ্গ : পুৰুষ                          | FVC0307249<br>ফটো উপলব্ধ | 920<br>নাম : হেমন্ত চেতীয়া<br>পিতাৰ নাম: নৰেন্দ্ৰ চেতীয়া<br>ঘৰ নং : ৬৫<br>বয়স : 38 লিঙ্গ : পুৰুষ  | FVC9041194<br>ফটো উপলব্ধ |
| 921<br>নাম : বীমা মৰাণ<br>স্বামীৰ নাম: বিজয়<br>ঘৰ নং : ৬৫<br>বয়স : 33 লিঙ্গ : মহিলা                       | FVC9041218<br>ফটো উপলব্ধ | 922<br>নাম : টিপেশ্বৰ মৰাণ<br>পিতাৰ নাম: হুফৰ মৰাণ<br>ঘৰ নং : 66<br>বয়স : 47 লিঙ্গ : পুৰুষ                                | FVC9041241<br>ফটো উপলব্ধ | 923<br>নাম : মানসী মৰাণ<br>স্বামীৰ নাম: টিপেশ্বৰ মৰাণ<br>ঘৰ নং : ৬৬<br>বয়স : 42 লিঙ্গ : মহিলা       | FVC9041252<br>ফটো উপলব্ধ |
| 924<br>নাম : জানমণি মৰাণ<br>পিতাৰ নাম: টিপেশ্বৰ মৰাণ<br>ঘৰ নং : 66<br>বয়স : 23 লিঙ্গ : মহিলা               | FVC1159706<br>ফটো উপলব্ধ | 925<br>নাম : মাধৱ্য মৰাণ মাধৱ্য মৰাণ<br>পিতাৰ নাম: টিপেশ্বৰ মৰাণ<br>টিপেশ্বৰ মৰাণ<br>ঘৰ নং : ৬৬<br>বয়স : 20 লিঙ্গ : পুৰুষ | PVW0060210<br>ফটো উপলব্ধ | 926<br>নাম : ধীৰেন মৰাণ<br>পিতাৰ নাম: ধনীবৰ<br>ঘৰ নং : ৬৭<br>বয়স : 50 লিঙ্গ : পুৰুষ                 | FVC9041274<br>ফটো উপলব্ধ |
| 927<br>নাম : ফেতেকু মৰাণ<br>স্বামীৰ নাম: ধীৰেন<br>ঘৰ নং : ৬৭<br>বয়স : 46 লিঙ্গ : মহিলা                     | FVC9041285<br>ফটো উপলব্ধ | 928<br>নাম : অনীতা মৰাণ<br>স্বামীৰ নাম: ধৰেণ মৰাণ<br>ঘৰ নং : 67<br>বয়স : 39 লিঙ্গ : মহিলা                                 | FVC0515759<br>ফটো উপলব্ধ | 929<br>নাম : স্তুতি মৰাণ<br>পিতাৰ নাম: ধীৰেন মৰাণ<br>ঘৰ নং : 67<br>বয়স : 20 লিঙ্গ : মহিলা           | PVW0100768<br>ফটো উপলব্ধ |
| 930<br>নাম : পল্লৱ মৰাণ<br>স্বামীৰ নাম: হৰেন<br>ঘৰ নং : ৬৮<br>বয়স : 72 লিঙ্গ : মহিলা                       | FVC9041296<br>ফটো উপলব্ধ | 931<br>নাম : জয়ন্ত মৰাণ<br>পিতাৰ নাম: হৰেন<br>ঘৰ নং : ৬৮<br>বয়স : 47 লিঙ্গ : পুৰুষ                                       | FVC9041309<br>ফটো উপলব্ধ | 932<br>নাম : মানিক মৰাণ<br>পিতাৰ নাম: হৰেন<br>ঘৰ নং : ৬৮<br>বয়স : 42 লিঙ্গ : পুৰুষ                  | FVC9041310<br>ফটো উপলব্ধ |
| 933<br>নাম : কেটেপ মৰাণ<br>স্বামীৰ নাম: মানিক<br>ঘৰ নং : ৬৮<br>বয়স : 38 লিঙ্গ : মহিলা                      | FVC9041321<br>ফটো উপলব্ধ | 934<br>নাম : পটেশ্বৰী মৰাণ<br>স্বামীৰ নাম: জীতেন<br>ঘৰ নং : ৬৯<br>বয়স : 55 লিঙ্গ : মহিলা                                  | FVC9041332<br>ফটো উপলব্ধ | 935<br>নাম : হেমন্ত মৰাণ<br>পিতাৰ নাম: জীতেন মৰাণ<br>ঘৰ নং : ৬৯<br>বয়স : 32 লিঙ্গ : পুৰুষ           | FVC1639129<br>ফটো উপলব্ধ |
| 936<br>নাম : সৌৰভ মৰাণ<br>পিতাৰ নাম: লানকেচৰাৰ মৰাণ<br>ঘৰ নং : ৬৯<br>বয়স : 31 লিঙ্গ : পুৰুষ                | FVC0269779<br>ফটো উপলব্ধ | 937<br>নাম : ৰংমন মৰাণ<br>মাতৃৰ নাম: জীতেন মৰাণ<br>ঘৰ নং : ৬৯<br>বয়স : 29 লিঙ্গ : পুৰুষ                                   | FVC1639118<br>ফটো উপলব্ধ | 938<br>নাম : প্ৰিয়াবথ মোৰ্ণা<br>পিতাৰ নাম: লকেশ্বৰ মোৰ্ণা<br>ঘৰ নং : 69<br>বয়স : 27 লিঙ্গ : পুৰুষ  | FVC0409938<br>ফটো উপলব্ধ |
| 939<br>নাম : লাবণ্য মৰাণ<br>স্বামীৰ নাম: ৰংমন মৰাণ<br>ঘৰ নং : 69<br>বয়স : 26 লিঙ্গ : মহিলা                 | FVC0415935<br>ফটো উপলব্ধ | 940<br>নাম : ভালিনী মৰাণ<br>পিতাৰ নাম: ৰবীন মৰাণ<br>ঘৰ নং : 69<br>বয়স : 20 লিঙ্গ : মহিলা                                  | PVW0091306<br>ফটো উপলব্ধ | 941<br>নাম : ভূগেন মৰাণ<br>পিতাৰ নাম: তৰুবৰ<br>ঘৰ নং : ৭০<br>বয়স : 77 লিঙ্গ : পুৰুষ                 | FVC9041343<br>ফটো উপলব্ধ |
| E 942<br>নাম : ডালিমী মৰাণ<br>স্বামীৰ নাম: ভূগেন<br>ঘৰ নং : ৭০<br>বয়স : 70 লিঙ্গ : মহিলা                   | FVC9041354<br>ফটো উপলব্ধ | 943<br>নাম : নৰেণ মৰাণ<br>পিতাৰ নাম: ভোগেন<br>ঘৰ নং : ৭০<br>বয়স : 39 লিঙ্গ : পুৰুষ  | FVC9041365<br>ফটো উপলব্ধ | 944<br>নাম : বিনীতা মৰাণ<br>স্বামীৰ নাম: নৰেণ<br>ঘৰ নং : ৭০<br>বয়স : 38 লিঙ্গ : মহিলা               | FVC9041376<br>ফটো উপলব্ধ |



|  |                          |  |                          |  |                          |
|--|--------------------------|--|--------------------------|--|--------------------------|
| 945<br>নাম : লক্ষেশ্বৰ মৰাণ<br>পিতাৰ নাম: ভূগেন মৰাণ<br>ঘৰ নং : ৭০<br>বয়স : 33 লিঙ্গ : পুৰুষ            | FVC1639049<br>ফটো উপলব্ধ | 946<br>নাম : ৰিতুমানি ফকন মৰাণ<br>স্বামীৰ নাম: লক্ষেশ্বৰ মৰাণ<br>ঘৰ নং : ৭০<br>বয়স : 31 লিঙ্গ : মহিলা | FVC1639050<br>ফটো উপলব্ধ | 947<br>নাম : মাৰ্টিনা বৰুৱা মৰাণ<br>স্বামীৰ নাম: সুৰজিত মৰাণ<br>ঘৰ নং : ৭০<br>বয়স : 29 লিঙ্গ : মহিলা          | FVC0326835<br>ফটো উপলব্ধ |
| E 948<br>নাম : কলিল মজুমদাৰ<br>পিতাৰ নাম: হৰুণ ৰাচিদ<br>ঘৰ নং : ৭১<br>বয়স : 80 লিঙ্গ : পুৰুষ            | FVC9041387<br>ফটো উপলব্ধ | E 949<br>নাম : আচিয়া মজুমদাৰ<br>স্বামীৰ নাম: খলীল<br>ঘৰ নং : ৭১<br>বয়স : 75 লিঙ্গ : মহিলা            | FVC9041398<br>ফটো উপলব্ধ | 950<br>নাম : সিৰাজ মজুমদাৰ<br>পিতাৰ নাম: খলীল<br>ঘৰ নং : ৭১<br>বয়স : 50 লিঙ্গ : পুৰুষ                         | FVC9041401<br>ফটো উপলব্ধ |
| 951<br>নাম : ৰফিকা বেগম<br>স্বামীৰ নাম: সিৰাজ মজুমদাৰ<br>ঘৰ নং : ৭১<br>বয়স : 47 লিঙ্গ : মহিলা           | FVC9041412<br>ফটো উপলব্ধ | 952<br>নাম : বেহেনা বেগম<br>স্বামীৰ নাম: মইনুল মজুমদাৰ<br>ঘৰ নং : ৭১<br>বয়স : 44 লিঙ্গ : মহিলা        | FVC1639196<br>ফটো উপলব্ধ | 953<br>নাম : মহঃ শৰিফা মজুমদাৰ<br>পিতাৰ নাম: খলীল<br>ঘৰ নং : ৭১<br>বয়স : 44 লিঙ্গ : পুৰুষ                     | FVC9041445<br>ফটো উপলব্ধ |
| 954<br>নাম : সবীনা বেগম<br>স্বামীৰ নাম: মহম্মদ শৰিফা<br>মজুমদাৰ<br>ঘৰ নং : ৭১<br>বয়স : 42 লিঙ্গ : মহিলা | FVC9041456<br>ফটো উপলব্ধ | 955<br>নাম : মহ মইনুল মজুমদাৰ<br>পিতাৰ নাম: মহি খলীল মজুমদা<br>ঘৰ নং : ৭১<br>বয়স : 42 লিঙ্গ : পুৰুষ   | FVC9041467<br>ফটো উপলব্ধ | 956<br>নাম : আছিফ মজুমদাৰ আচিফ<br>মজুমদাৰ<br>পিতাৰ নাম: চিৰাজ মজুমদাৰ<br>ঘৰ নং : ৭১<br>বয়স : 23 লিঙ্গ : পুৰুষ | PVW0058289<br>ফটো উপলব্ধ |
| 957<br>নাম : বিয়াজ মজুমদাৰ<br>পিতাৰ নাম: শৰিফ মজুমদাৰ<br>ঘৰ নং : ৭১<br>বয়স : 22 লিঙ্গ : পুৰুষ          | PVW0023267<br>ফটো উপলব্ধ | 958<br>নাম : এমলাল শৰ্মা<br>পিতাৰ নাম: দুৰ্গভ<br>ঘৰ নং : ৭২<br>বয়স : 60 লিঙ্গ : পুৰুষ                 | FVC9041489<br>ফটো উপলব্ধ | 959<br>নাম : উমপ্রকাশ শৰ্মা<br>পিতাৰ নাম: দুৰ্গভ<br>ঘৰ নং : ৭২<br>বয়স : 53 লিঙ্গ : পুৰুষ                      | FVC9041525<br>ফটো উপলব্ধ |
| 960<br>নাম : গংগাদেবী শৰ্মা<br>স্বামীৰ নাম: এমলাল শৰ্মা<br>ঘৰ নং : ৭২<br>বয়স : 50 লিঙ্গ : মহিলা         | FVC9041490<br>ফটো উপলব্ধ | 961<br>নাম : খেম প্রসাদ শৰ্মা<br>পিতাৰ নাম: এমলাল শৰ্মা<br>ঘৰ নং : ৭২<br>বয়স : 35 লিঙ্গ : পুৰুষ       | FVC9044808<br>ফটো উপলব্ধ | 962<br>নাম : দিনেশ শৰ্মা<br>পিতাৰ নাম: এমলাল শৰ্মা<br>ঘৰ নং : ৭২<br>বয়স : 33 লিঙ্গ : পুৰুষ                    | FVC9044773<br>ফটো উপলব্ধ |
| 963<br>নাম : জহৰলাল প্রজা<br>পিতাৰ নাম: বালিয়া<br>ঘৰ নং : ৭৩<br>বয়স : 72 লিঙ্গ : পুৰুষ                 | FVC9041547<br>ফটো উপলব্ধ | 964<br>নাম : সুখেন প্রজা<br>পিতাৰ নাম: জহৰলাল<br>ঘৰ নং : ৭৩<br>বয়স : 49 লিঙ্গ : পুৰুষ                 | FVC9041569<br>ফটো উপলব্ধ | 965<br>নাম : বেলমতী প্রজা<br>স্বামীৰ নাম: সুখেন<br>ঘৰ নং : ৭৩<br>বয়স : 46 লিঙ্গ : মহিলা                       | FVC9041570<br>ফটো উপলব্ধ |
| 966<br>নাম : কেশপতি প্রজা<br>পিতাৰ নাম: জহৰলাল<br>ঘৰ নং : ৭৩<br>বয়স : 46 লিঙ্গ : পুৰুষ                  | FVC9041581<br>ফটো উপলব্ধ | 967<br>নাম : ৰমেশ প্রজা<br>পিতাৰ নাম: জহৰলাল<br>ঘৰ নং : ৭৩<br>বয়স : 40 লিঙ্গ : পুৰুষ                  | FVC9041592<br>ফটো উপলব্ধ | 968<br>নাম : বিভা মৰান<br>স্বামীৰ নাম: অনিল<br>ঘৰ নং : ৭৩<br>বয়স : 38 লিঙ্গ : মহিলা                           | FVC9041605<br>ফটো উপলব্ধ |
| 969<br>নাম : জুনমনি মৰান<br>পিতাৰ নাম: খগেন মৰাণ<br>ঘৰ নং : ৭৩<br>বয়স : 35 লিঙ্গ : মহিলা                | FVC0126177<br>ফটো উপলব্ধ | 970<br>নাম : গৌৰবী চেতিয়া মৰান<br>স্বামীৰ নাম: দিপাক্ষৰ মৰান<br>ঘৰ নং : 73<br>বয়স : 27 লিঙ্গ : মহিলা | FVC1363738<br>ফটো উপলব্ধ | E 971<br>নাম : শ্যাম নাৰায়ণ কান<br>পিতাৰ নাম: শ্যাম সুন্দৰ<br>ঘৰ নং : ৭৪<br>বয়স : 82 লিঙ্গ : পুৰুষ           | FVC9041616<br>ফটো উপলব্ধ |
| 972<br>নাম : কালাবতী কান<br>অন্যান্য: শ্যাম নাৰায়ণ<br>ঘৰ নং : ৭৪<br>বয়স : 61 লিঙ্গ : পুৰুষ             | PVW0007872<br>ফটো উপলব্ধ | 973<br>নাম : ৰাজেশ কান<br>পিতাৰ নাম: শ্যাম নাৰায়ণ<br>ঘৰ নং : ৭৪<br>বয়স : 41 লিঙ্গ : পুৰুষ            | FVC9041649<br>ফটো উপলব্ধ | 974<br>নাম : মুন্না কান<br>পিতাৰ নাম: শ্যাম নাৰায়ণ<br>ঘৰ নং : ৭৪<br>বয়স : 39 লিঙ্গ : পুৰুষ                   | FVC9041650<br>ফটো উপলব্ধ |



|   |                          |  |                          |   |                          |
|---|--------------------------|--|--------------------------|---|--------------------------|
| 975<br>নাম : বঞ্জীতা মৰান<br>স্বামীৰ নাম : অতুল মৰান<br>ঘৰ নং : ৭৪<br>বয়স : 33 লিঙ্গ : মহিলা     | FVC9044820<br>ফটো উপলব্ধ | 976<br>নাম : প্ৰীতি কান<br>স্বামীৰ নাম : মুন্না কান<br>ঘৰ নং : 74<br>বয়স : 30 লিঙ্গ : মহিলা | FVC0372516<br>ফটো উপলব্ধ | 977<br>নাম : বুংটন চেতিয়া<br>স্বামীৰ নাম : পবন চেতিয়া<br>ঘৰ নং : ৭৪ক<br>বয়স : 55 লিঙ্গ : মহিলা | FVC9041661<br>ফটো উপলব্ধ |
| 978<br>নাম : বুপা মাৰি<br>পিতাৰ নাম : দেবা মাৰি<br>ঘৰ নং : ৭৫<br>বয়স : 39 লিঙ্গ : পুৰুষ          | FVC1639163<br>ফটো উপলব্ধ | 979<br>নাম : চুমি মৰান<br>স্বামীৰ নাম : উদয় মৰান<br>ঘৰ নং : 75<br>বয়স : 31 লিঙ্গ : মহিলা   | FVC0361188<br>ফটো উপলব্ধ | E 980<br>নাম : কিচন মাৰি<br>পিতাৰ নাম : বুপা<br>ঘৰ নং : ৭৬<br>বয়স : ৭৭ লিঙ্গ : পুৰুষ             | FVC9041718<br>ফটো উপলব্ধ |
| 981<br>নাম : ফুলেশ্বৰী মাৰি<br>স্বামীৰ নাম : কিচন<br>ঘৰ নং : ৭৬<br>বয়স : 68 লিঙ্গ : মহিলা        | FVC9041729<br>ফটো উপলব্ধ | 982<br>নাম : চিতানাথ মাৰি<br>পিতাৰ নাম : কিচন<br>ঘৰ নং : ৭৬<br>বয়স : 48 লিঙ্গ : পুৰুষ       | FVC9041730<br>ফটো উপলব্ধ | 983<br>নাম : মিলন মাৰি<br>পিতাৰ নাম : কিচন<br>ঘৰ নং : ৭৬<br>বয়স : 46 লিঙ্গ : পুৰুষ               | FVC9041752<br>ফটো উপলব্ধ |
| 984<br>নাম : কালীমতী মাৰি<br>স্বামীৰ নাম : চিতানাথ<br>ঘৰ নং : ৭৬<br>বয়স : 44 লিঙ্গ : মহিলা       | FVC9041741<br>ফটো উপলব্ধ | 985<br>নাম : অৰুণা মাৰি<br>স্বামীৰ নাম : মিলন<br>ঘৰ নং : ৭৬<br>বয়স : 42 লিঙ্গ : মহিলা       | FVC9041763<br>ফটো উপলব্ধ | 986<br>নাম : চুনকি মাৰি<br>পিতাৰ নাম : কিচন<br>ঘৰ নং : ৭৬<br>বয়স : 40 লিঙ্গ : পুৰুষ              | FVC9041774<br>ফটো উপলব্ধ |
| 987<br>নাম : দিপক মাৰি<br>পিতাৰ নাম : কিচন মাৰি<br>ঘৰ নং : 76<br>বয়স : 38 লিঙ্গ : পুৰুষ          | FVC0409573<br>ফটো উপলব্ধ | 988<br>নাম : ফুলমনী মাৰি<br>মাতৃৰ নাম : বুপা মাৰি<br>ঘৰ নং : ৭৬<br>বয়স : 34 লিঙ্গ : মহিলা   | FVC1639130<br>ফটো উপলব্ধ | 989<br>নাম : অঞ্জনা মাৰি<br>স্বামীৰ নাম : দিপক মাৰি<br>ঘৰ নং : 76<br>বয়স : 34 লিঙ্গ : মহিলা      | FVC0410019<br>ফটো উপলব্ধ |
| E 990<br>নাম : চোনা মনি গড়<br>স্বামীৰ নাম : বিজন<br>ঘৰ নং : ৭৭<br>বয়স : 85 লিঙ্গ : মহিলা        | FVC9041785<br>ফটো উপলব্ধ | 991<br>নাম : হৰিদাস গড়<br>পিতাৰ নাম : বিজন<br>ঘৰ নং : ৭৭<br>বয়স : 57 লিঙ্গ : পুৰুষ         | FVC9041796<br>ফটো উপলব্ধ | 992<br>নাম : সাবিত্ৰী গড়<br>স্বামীৰ নাম : হৰিদাস<br>ঘৰ নং : ৭৭<br>বয়স : 52 লিঙ্গ : মহিলা        | FVC9041809<br>ফটো উপলব্ধ |
| 993<br>নাম : জয়ন্তী মৰান<br>স্বামীৰ নাম : লিহেশ্বৰ<br>ঘৰ নং : ৭৭<br>বয়স : 44 লিঙ্গ : মহিলা      | FVC9041832<br>ফটো উপলব্ধ | 994<br>নাম : জলেশ্বৰী গড়<br>পিতাৰ নাম : হৰিদাস গড়<br>ঘৰ নং : 77<br>বয়স : 30 লিঙ্গ : মহিলা | FVC0409540<br>ফটো উপলব্ধ | 995<br>নাম : দিপালী গড়<br>স্বামীৰ নাম : বাতুল গড়<br>ঘৰ নং : 77<br>বয়স : 26 লিঙ্গ : মহিলা       | FVC0409763<br>ফটো উপলব্ধ |
| 996<br>নাম : নাৰায়ন কান্তি বসু<br>পিতাৰ নাম : সুখেন্দ্ৰ<br>ঘৰ নং : ৭৮<br>বয়স : 78 লিঙ্গ : পুৰুষ | FVC9041843<br>ফটো উপলব্ধ | 997<br>নাম : শিপ্রা বসু<br>স্বামীৰ নাম : নাৰায়ন<br>ঘৰ নং : ৭৮<br>বয়স : 62 লিঙ্গ : মহিলা    | FVC9041854<br>ফটো উপলব্ধ | 998<br>নাম : সুব্ৰা বসু<br>স্বামীৰ নাম : তপন<br>ঘৰ নং : ৭৮<br>বয়স : 58 লিঙ্গ : মহিলা             | FVC9041876<br>ফটো উপলব্ধ |
| 999<br>নাম : তনয় বসু<br>পিতাৰ নাম : তপন<br>ঘৰ নং : ৭৮<br>বয়স : 40 লিঙ্গ : পুৰুষ                 | FVC9041898<br>ফটো উপলব্ধ | 1000<br>নাম : মমী বসু<br>স্বামীৰ নাম : তনয়<br>ঘৰ নং : ৭৮<br>বয়স : 39 লিঙ্গ : মহিলা         | FVC9041912<br>ফটো উপলব্ধ | 1001<br>নাম : প্ৰমত্তী প্ৰজা<br>স্বামীৰ নাম : লগন প্ৰজা<br>ঘৰ নং : ৭৯<br>বয়স : 43 লিঙ্গ : মহিলা  | FVC9044740<br>ফটো উপলব্ধ |
| 1002<br>নাম : গুতনী গড়<br>পিতাৰ নাম : গদায়<br>ঘৰ নং : ৭৯<br>বয়স : 38 লিঙ্গ : মহিলা             | FVC9041956<br>ফটো উপলব্ধ | 1003<br>নাম : অজয় গড়<br>মাতৃৰ নাম : ফুলমনি গড়<br>ঘৰ নং : 79<br>বয়স : 26 লিঙ্গ : পুৰুষ    | FVC0356147<br>ফটো উপলব্ধ | 1004<br>নাম : পোহৰলক্ষী মৰান<br>পিতাৰ নাম : লক্ষী মৰান<br>ঘৰ নং : 79<br>বয়স : 26 লিঙ্গ : মহিলা   | FVC0356238<br>ফটো উপলব্ধ |



|   |            |            |
|---|------------|------------|
| 1005  | FVC9041967 | ফটো উপলব্ধ |
| নাম : নকল পুৰজা<br>পিতাৰ নাম: নীল<br>ঘৰ নং : ৭৯ক<br>বয়স : 58 লিঙ্গ : পুৰুষ |            |            |

|  |            |            |
|--|------------|------------|
| 1006   | FVC9041978 | ফটো উপলব্ধ |
| নাম : লগন পুৰজা<br>পিতাৰ নাম: নীলা পুৰজা<br>ঘৰ নং : ৭৯খ<br>বয়স : 57 লিঙ্গ : পুৰুষ |            |            |

|   |            |            |
|---|------------|------------|
| 1007  | FVC9042006 | ফটো উপলব্ধ |
| নাম : সত্যজিত মৰাণ<br>পিতাৰ নাম: গোপাল<br>ঘৰ নং : ৮১<br>বয়স : 39 লিঙ্গ : পুৰুষ |            |            |

|   |            |            |
|---|------------|------------|
| 1008  | FVC0409664 | ফটো উপলব্ধ |
| নাম : ধনেশ্বৰী মৰাণ<br>স্বামীৰ নাম: হত্যজিত মৰাণ<br>ঘৰ নং : 81<br>বয়স : 33 লিঙ্গ : মহিলা |            |            |

|  |            |            |
|--|------------|------------|
| 1009   | FVC0175117 | ফটো উপলব্ধ |
| নাম : দুলু মৰাণ<br>মাতৃৰ নাম: উন্নতি মৰাণ<br>ঘৰ নং : ৮১<br>বয়স : 30 লিঙ্গ : পুৰুষ |            |            |

|   |            |            |
|---|------------|------------|
| 1010  | FVC0356923 | ফটো উপলব্ধ |
| নাম : ৰিতম মৰাণ<br>পিতাৰ নাম: গোপাল মৰাণ<br>ঘৰ নং : 81<br>বয়স : 27 লিঙ্গ : পুৰুষ |            |            |

|      |   |            |            |   |      |   |            |            |   |      |   |            |            |  |
|------|---|------------|------------|---|------|---|------------|------------|---|------|---|------------|------------|--|
| 1011 | 1 | PVW0122796 | ফটো উপলব্ধ | নাম : গুঞ্জন বৰুৱা<br>পিতাৰ নাম: লুঠীৰাম বৰুৱা<br>ঘৰ নং : 43খ<br>বয়স : 19 লিঙ্গ : পুৰুষ      | 1012 | 1 | PVW0122440 | ফটো উপলব্ধ | নাম : সোণমণী মৰাণ<br>অন্যান্য: ৰংমন মৰাণ<br>ঘৰ নং : 61 ক<br>বয়স : 25 লিঙ্গ : মহিলা       | 1013 | 1 | PVW0122820 | ফটো উপলব্ধ | নাম : সুৰজীত মৰাণ<br>পিতাৰ নাম: তিলেশ্বৰ মৰাণ<br>ঘৰ নং : 80 খ<br>বয়স : 21 লিঙ্গ : পুৰুষ |
| 1014 | 2 | PVW0122564 | ফটো উপলব্ধ | নাম : সাহিদা মজুমদাৰ<br>পিতাৰ নাম: চিৰাজ মজুমদাৰ<br>ঘৰ নং : 71 ক<br>বয়স : 18 লিঙ্গ : মহিলা   | 1015 | 1 | PVW0122614 | ফটো উপলব্ধ | নাম : দুৰ্বিন লহকৰ<br>পিতাৰ নাম: মুকুল লহকৰ<br>ঘৰ নং : 5<br>বয়স : 19 লিঙ্গ : পুৰুষ       | 1016 | 1 | PVW0123026 | ফটো উপলব্ধ | নাম : পল্লবী মৰাণ<br>অন্যান্য: ৰত্নেশ্বৰ মৰাণ<br>ঘৰ নং : 82<br>বয়স : 25 লিঙ্গ : মহিলা   |
| 1017 | 1 | PVW0123059 | ফটো উপলব্ধ | নাম : প্ৰিয়ংকা গুৰুং<br>অন্যান্য: গনেশ গুৰুং<br>ঘৰ নং : 90খ<br>বয়স : 23 লিঙ্গ : মহিলা       | 1018 | 1 | PVW0123133 | ফটো উপলব্ধ | নাম : পৰী মৰাণ<br>মাতৃৰ নাম: সুফলা মৰাণ<br>ঘৰ নং : 53 গ<br>বয়স : 18 লিঙ্গ : মহিলা        | 1019 | 1 | PVW0123307 | ফটো উপলব্ধ | নাম : অমিত মুণ্ডা<br>পিতাৰ নাম: জুগনু মুড়া<br>ঘৰ নং : 38<br>বয়স : 19 লিঙ্গ : পুৰুষ     |
| 1020 | 1 | PVW0123430 | ফটো উপলব্ধ | নাম : বিৰসা মুণ্ডা<br>মাতৃৰ নাম: শুকুৰমনি মুড়া<br>ঘৰ নং : 11 ক<br>বয়স : 25 লিঙ্গ : পুৰুষ    | 1021 | 1 | PVW0124941 | ফটো উপলব্ধ | নাম : জোহান মুড়া<br>মাতৃৰ নাম: শুকুৰমনি মুড়া<br>ঘৰ নং : 11 ক<br>বয়স : 28 লিঙ্গ : পুৰুষ | 1022 | 1 | PVW0125153 | ফটো উপলব্ধ | নাম : ৰিতু মৰাণ<br>পিতাৰ নাম: থুণেশ্বৰ মৰাণ<br>ঘৰ নং : 62 ক<br>বয়স : 22 লিঙ্গ : পুৰুষ   |
| 1023 | 1 | PVW0125187 | ফটো উপলব্ধ | নাম : ৰূপম মৰাণ<br>পিতাৰ নাম: দিপেন মৰাণ<br>ঘৰ নং : 34<br>বয়স : 20 লিঙ্গ : পুৰুষ             | 1024 | 1 | PVW0125252 | ফটো উপলব্ধ | নাম : বিৰাজ মৰাণ<br>পিতাৰ নাম: ফুলেশ্বৰ মৰাণ<br>ঘৰ নং : 37<br>বয়স : 18 লিঙ্গ : পুৰুষ     | 1025 | 1 | PVW0125260 | ফটো উপলব্ধ | নাম : ৰাজ সেখ<br>পিতাৰ নাম: সেখ হুছেইন<br>ঘৰ নং : 14<br>বয়স : 22 লিঙ্গ : পুৰুষ          |
| 1026 | 1 | PVW0128678 | ফটো উপলব্ধ | নাম : ৰশ প্ৰতিম মৰাণ<br>পিতাৰ নাম: দিপুল মৰাণ<br>ঘৰ নং : 52 ক<br>বয়স : 19 লিঙ্গ : পুৰুষ      | 1027 | 2 | PVW0128728 | ফটো উপলব্ধ | নাম : ত্ৰিদিপ মৰাণ<br>পিতাৰ নাম: টিপেশ্বৰ মৰাণ<br>ঘৰ নং : 66<br>বয়স : 18 লিঙ্গ : পুৰুষ   | 1028 | 2 | PVW0128900 | ফটো উপলব্ধ | নাম : মনদীপ মৰাণ<br>পিতাৰ নাম: টিপেশ্বৰ মৰাণ<br>ঘৰ নং : 66<br>বয়স : 18 লিঙ্গ : পুৰুষ    |
| 1029 | 2 | PVW0129098 | ফটো উপলব্ধ | নাম : নিশা দাহোতীয়া<br>পিতাৰ নাম: পবিত্ৰ দাহোতীয়া<br>ঘৰ নং : 87<br>বয়স : 18 লিঙ্গ : মহিলা  | 1030 | 1 | PVW0130963 | ফটো উপলব্ধ | নাম : সিমন্ত বৰুৱা<br>অন্যান্য: লুঠীৰাম বৰুৱা<br>ঘৰ নং : 43 খ<br>বয়স : 18 লিঙ্গ : পুৰুষ  | 1031 | 1 | PVW0131169 | ফটো উপলব্ধ | নাম : জলি মুড়া<br>অন্যান্য: জুগনু মুড়া<br>ঘৰ নং : 9<br>বয়স : 30 লিঙ্গ : মহিলা         |
| 1032 | 1 | PVW0131185 | ফটো উপলব্ধ | নাম : ভিটা মুড়া<br>অন্যান্য: দুৰ্গা মুড়া<br>ঘৰ নং : 36<br>বয়স : 33 লিঙ্গ : পুৰুষ           | 1033 | 1 | PVW0131227 | ফটো উপলব্ধ | নাম : সুনিতা মুড়া<br>স্বামীৰ নাম: জুগনু মুড়া<br>ঘৰ নং : 9<br>বয়স : 30 লিঙ্গ : মহিলা    | 1034 | 1 | PVW0131763 | ফটো উপলব্ধ | নাম : সৈত্যজিত মৰাণ<br>অন্যান্য: ৰংমন মৰাণ<br>ঘৰ নং : 61 ক<br>বয়স : 29 লিঙ্গ : পুৰুষ    |
| 1035 | 1 | PVW0131847 | ফটো উপলব্ধ | নাম : লক্ষ্মন কৰ্মকাৰ<br>পিতাৰ নাম: লক্ষ্মন কৰ্মকাৰ<br>ঘৰ নং : 1 খ<br>বয়স : 23 লিঙ্গ : পুৰুষ | 1036 | 2 | PVW0133629 | ফটো উপলব্ধ | নাম : মমতা পৰজা<br>পিতাৰ নাম: সেবেন পৰজা<br>ঘৰ নং : 132 গ<br>বয়স : 22 লিঙ্গ : মহিলা      | 1037 | 2 | PVW0133686 | ফটো উপলব্ধ | নাম : অজয় পৰজা<br>পিতাৰ নাম: ৰতন পৰজা<br>ঘৰ নং : 136<br>বয়স : 18 লিঙ্গ : পুৰুষ         |
| 1038 | 1 | PVW0137232 | ফটো উপলব্ধ | নাম : হেমন্তী মুণ্ডা<br>অন্যান্য: জুগনু মুড়া<br>ঘৰ নং : 9<br>বয়স : 22 লিঙ্গ : মহিলা         | 1039 | 2 | PVW0137315 | ফটো উপলব্ধ | নাম : ভবানী নেওগ<br>পিতাৰ নাম: বগাধৰ নেওগ<br>ঘৰ নং : 88<br>বয়স : 19 লিঙ্গ : পুৰুষ        | 1040 | 2 | PVW0137521 | ফটো উপলব্ধ | নাম : ৰিপি চেতিয়া<br>পিতাৰ নাম: বাবুল চেতিয়া<br>ঘৰ নং : 97<br>বয়স : 21 লিঙ্গ : মহিলা  |



|   |   |            |
|---|---|------------|
| 1041  | 1 | PVW0139725 |
| নাম : ৰেশমা মৰাণ<br>পিতাৰ নাম: ৰংমন মৰাণ<br>ঘৰ নং : 61<br>বয়স : 23 লিঙ্গ : মহিলা |   |            |
| ফটো উপলব্ধ  |   |            |

|   |   |            |
|---|---|------------|
| 1042  | 1 | PVW0139758 |
| নাম : বৰ্ণালী মৰাণ<br>পিতাৰ নাম: কুণ্ডেশ্বৰ মৰাণ<br>ঘৰ নং : 62<br>বয়স : 21 লিঙ্গ : মহিলা |   |            |
| ফটো উপলব্ধ  |   |            |

|  |   |            |
|--|---|------------|
| 1043   | 2 | PVW0139824 |
| নাম : লক্ষ্মী পাটৰ<br>অন্যান্য: ৰাজেন পাটৰ<br>ঘৰ নং : 119<br>বয়স : 19 লিঙ্গ : মহিলা |   |            |
| ফটো উপলব্ধ   |   |            |

|   |   |            |
|---|---|------------|
| 1044  | 2 | PVW0143248 |
| নাম : মিন্টু মৰাণ<br>পিতাৰ নাম: মানিক মৰাণ<br>ঘৰ নং : 68<br>বয়স : 18 লিঙ্গ : পুৰুষ |   |            |
| ফটো উপলব্ধ  |   |            |

|  |   |            |
|--|---|------------|
| 1045   | 2 | PVW0149153 |
| নাম : বিষ্ণু পাটৰ<br>পিতাৰ নাম: ৰাজেন পাটৰ<br>ঘৰ নং : 119<br>বয়স : 26 লিঙ্গ : পুৰুষ |   |            |
| ফটো উপলব্ধ   |   |            |

|   |   |            |
|---|---|------------|
| 1046  | 2 | PVW0149765 |
| নাম : জানমনি পৰজা<br>পিতাৰ নাম: সোনাৰাম পৰজা<br>ঘৰ নং : 90<br>বয়স : 19 লিঙ্গ : মহিলা |   |            |
| ফটো উপলব্ধ  |   |            |

|  |   |            |
|--|---|------------|
| 1047   | 2 | PVW0185355 |
| নাম : শংকৰ পৰজা<br>পিতাৰ নাম: আখেশ্বৰ পৰজা<br>ঘৰ নং : 136<br>বয়স : 20 লিঙ্গ : পুৰুষ |   |            |
| ফটো উপলব্ধ   |   |            |

|   |   |            |
|---|---|------------|
| 1048  | 2 | PVW0189290 |
| নাম : কবিতা গগৈ<br>পিতাৰ নাম: অতুল গগৈ<br>ঘৰ নং : 12 গ<br>বয়স : 27 লিঙ্গ : মহিলা |   |            |
| ফটো উপলব্ধ  |   |            |

|   |   |            |
|---|---|------------|
| 1049  | 1 | PVW0212597 |
| নাম : ইলিয়াছ বৰুৱা<br>পিতাৰ নাম: কুসুমল বৰুৱা<br>ঘৰ নং : 43 ক<br>বয়স : 18 লিঙ্গ : পুৰুষ |   |            |
| ফটো উপলব্ধ  |   |            |

|   |   |            |
|---|---|------------|
| 1050  | 1 | PVW0220996 |
| নাম : ইলিয়াছ বৰুৱা<br>পিতাৰ নাম: কুসুমল বৰুৱা<br>ঘৰ নং : 43 ক<br>বয়স : 18 লিঙ্গ : পুৰুষ |   |            |
| ফটো উপলব্ধ  |   |            |

|   |   |            |
|---|---|------------|
| 1051  | 2 | PVW0223479 |
| নাম : আৰমান আহমেদ<br>পিতাৰ নাম: ৰিয়াজ আহমেদ<br>ঘৰ নং : 31<br>বয়স : 19 লিঙ্গ : পুৰুষ |   |            |
| ফটো উপলব্ধ  |   |            |



|  |   |            |
|--|---|------------|
| 1052   | 2 | PVW0243568 |
| নাম : লক্ষেশ্বৰ পৰজা<br>পিতাৰ নাম: বঞ্জন পৰজা<br>ঘৰ নং : 21<br>বয়স : 20 লিঙ্গ : পুৰুষ |   |            |
| ফটো উপলব্ধ   |   |            |

|  |   |            |
|--|---|------------|
| 1053   | 2 | FVC0451526 |
| নাম : প্ৰণালী শইকীয়া<br>পিতাৰ নাম: দিচেন শইকীয়া<br>ঘৰ নং : 99<br>বয়স : 25 লিঙ্গ : মহিলা |   |            |
| ফটো উপলব্ধ   |   |            |

|  |   |            |
|--|---|------------|
| 1054   | 1 | HXX0564773 |
| নাম : পৰিসিতা দহোতীয়া<br>পিতাৰ নাম: অম্লেশ্বৰ দহোতীয়া<br>ঘৰ নং : 53<br>বয়স : 25 লিঙ্গ : মহিলা |   |            |
| ফটো উপলব্ধ   |   |            |

|   |   |            |
|---|---|------------|
| 1055  | 2 | PVW0244517 |
| নাম : অঞ্জলী পৰজা<br>পিতাৰ নাম: বঞ্জন পৰজা<br>ঘৰ নং : 21<br>বয়স : 18 লিঙ্গ : মহিলা |   |            |
| ফটো উপলব্ধ  |   |            |

|   |   |            |
|---|---|------------|
| 1056  | 2 | PVW0244616 |
| নাম : সঞ্জু পৰজা<br>পিতাৰ নাম: দিলীপ পৰজা<br>ঘৰ নং : 132 গ<br>বয়স : 18 লিঙ্গ : পুৰুষ |   |            |
| ফটো উপলব্ধ  |   |            |

## ভোটাৰৰ সাৰাংশ

## A) ভোটাৰৰ সংখ্যা

|   | তালিকাৰ প্ৰকাৰ                        | তালিকাৰ চিনাক্তকৰণ | ভোটাৰৰ সংখ্যা   |       |           |     |     |     |      |      |
|---|---------------------------------------|--------------------|---|-------|-----------|-----|-----|-----|------|------|
|   |                                       |                    | পুৰুষ   | মহিলা | ৩য় লিঙ্গ | মুঠ |     |     |      |      |
| I   | মূল তালিকা                            | মূল তালিকা         | বিশেষ সংশোধন, 2026 চনৰ পূৰ্বৰ 2025 চনৰ মূল তালিকাৰ লগত থকা সংযোজন সমূহ একত্ৰিতকৰন কৰা তালিকা। |       |           |     | 478 | 532 | 0    | 1010 |
| II  | যোগ তালিকা                            | পৰিপূৰক 1          | বিশেষ সংক্ষিপ্ত সংশোধন, 2026  |       |           |     | 25  | 16  | 0    | 41   |
|   |                                       | পৰিপূৰক 2          | অনবিচ্ছিন্ন সংশোধন 2026   |       |           |     | 2   | 3   | 0    | 5    |
|   |                                       |                    | মুঠ   |       |           |     | 27  | 19  | 0    | 46   |
| III   | বিয়োজন তালিকা                        | পৰিপূৰক 1          | বিশেষ সংক্ষিপ্ত সংশোধন, 2026  |       |           |     | 25  | 23  | 0    | 48   |
|   |                                       | পৰিপূৰক 2          | অনবিচ্ছিন্ন সংশোধন 2026   |       |           |     | 0   | 1   | 0    | 1    |
|   |                                       |                    | মুঠ   |       |           |     | 25  | 24  | 0    | 49   |
| IV  | লিংগ ক্ষেত্ৰত পৰিবৰ্তনৰ বাবে পাৰ্থক্য |                    |   |       |           | 0   | 0   | 0   | 0    |      |
| এই সংশোধনৰ পিছত ভোটাৰ তালিকাত ভোটাৰৰ মুঠ সংখ্যা (I+II-III+IV) |                                       |                    |   |       |           | 480 | 527 | 0   | 1007 |      |

## B) শুধৰনীৰ সংখ্যা

| তালিকাৰ প্ৰকাৰ | তালিকাৰ চিনাক্তকৰণ           | শুধৰনীৰ সংখ্যা |
|----------------|------------------------------|----------------|
| পৰিপূৰক 1      | বিশেষ সংক্ষিপ্ত সংশোধন, 2026 | 1              |
| পৰিপূৰক 2      | অনবিচ্ছিন্ন সংশোধন 2026      | 5              |
|                | মুঠ                          | 6              |

নিৰ্বাচক পঞ্জীয়ন বিষয়াৰ স্বাক্ষৰ

E-মৃত, S-স্থানান্তৰিত/ বাসস্থান পৰিবৰ্তন, R-প্ৰতিলিপি, M-নিখোজ, Q-অযোগ্য