



## ভোটাৰ তালিকা 2026 S03 অসম

বিধানসভা সমষ্টিৰ নম্বৰ, নাম আৰু সংৰক্ষণৰ স্থিতি : 82 - ডুমডুমা (সাধাৰণ)		খণ্ড নং : 168																			
এই বিধানসভা সমষ্টিত কোন সংসদীয় সমষ্টিৰ অন্তৰ্গত তাৰ নম্বৰ, নাম আৰু সংৰক্ষণ স্থিতি : 12 - লক্ষীমপুৰ (সাধাৰণ)																					
1. সংশোধনৰ বিৱৰণ																					
সংশোধনৰ বছৰ	2026	তালিকাৰ চিনাক্তকৰণ																			
ভিত্তি তাৰিখ	01-04-2026	বিশেষ সংশোধন, 2026 চনৰ পূৰ্বৰ 2025 চনৰ মূল তালিকাৰ লগত থকা সংযোজন সমূহ একত্ৰিতকৰণ কৰা তালিকা।																			
সংশোধনৰ প্ৰকাৰ	বিশেষ সংশোধন 2026																				
প্ৰকাশনৰ তাৰিখ	23-03-2026																				
2. খণ্ড আৰু ভোটগ্ৰহন কেন্দ্ৰৰ বিৱৰণ																					
খণ্ডৰ অন্তৰ্গত এলেকা সমূহৰ নম্বৰ আৰু নাম																					
1-পিঠাণ্ডাট নং-1		<table style="width: 100%; border-collapse: collapse;"> <tr> <td style="width: 50%;">মূল চহৰ/গাওঁ</td> <td style="width: 50%;">: কাকজান</td> </tr> <tr> <td>ৱাৰ্ড নং</td> <td>:</td> </tr> <tr> <td>ডাকঘৰ</td> <td>: ডুমডুমা</td> </tr> <tr> <td>পুলিচ থানা</td> <td>: ফিলবাৰী</td> </tr> <tr> <td>ব্লক</td> <td>: ডুমডুমা</td> </tr> <tr> <td>ৰাজহ চক্ৰ</td> <td>: ডুমডুমা</td> </tr> <tr> <td>জিলা</td> <td>: তিনিচুকীয়া</td> </tr> <tr> <td>পিনকোড</td> <td>: 786151</td> </tr> </table>				মূল চহৰ/গাওঁ	: কাকজান	ৱাৰ্ড নং	:	ডাকঘৰ	: ডুমডুমা	পুলিচ থানা	: ফিলবাৰী	ব্লক	: ডুমডুমা	ৰাজহ চক্ৰ	: ডুমডুমা	জিলা	: তিনিচুকীয়া	পিনকোড	: 786151
মূল চহৰ/গাওঁ	: কাকজান																				
ৱাৰ্ড নং	:																				
ডাকঘৰ	: ডুমডুমা																				
পুলিচ থানা	: ফিলবাৰী																				
ব্লক	: ডুমডুমা																				
ৰাজহ চক্ৰ	: ডুমডুমা																				
জিলা	: তিনিচুকীয়া																				
পিনকোড	: 786151																				
3. ভোটগ্ৰহন কেন্দ্ৰৰ বিৱৰণ																					
ভোটগ্ৰহন কেন্দ্ৰৰ নম্বৰ আৰু নাম :		ভোটগ্ৰহন কেন্দ্ৰৰ প্ৰকাৰ (পুৰুষ/মহিলা/সাধাৰণ)		সাধাৰণ																	
168 - কাকজান প্ৰাথমিক বিদ্যালয় (সোঁফাল)		খণ্ডৰ অন্তৰ্গত সহায়ক ভোটগ্ৰহন কেন্দ্ৰৰ সংখ্যা :		0																	
ভোটগ্ৰহন কেন্দ্ৰৰ ঠিকনা :																					
কাকজান প্ৰাথমিক বিদ্যালয়, কোঠালি নং ১, কাকজান, ডাকঘৰ -ডুমডুমা, থানা- ডুমডুমা, জিলা- তিনিচুকীয়া, পিন- ৭৮৬১৫১																					
4. ভোটাৰৰ সংখ্যা																					
আৰম্ভনি ক্ৰমিক নং	শেষ ক্ৰমিক নং	মুঠ ভোটাৰ																			
		পুৰুষ	মহিলা	৩য় লিঙ্গ	মুঠ																
1	1086	496	525	0	1021																

নিৰ্বাচক পঞ্জীয়ন বিষয়াৰ স্বাক্ষৰ

Nazri Naksha

Google Map View

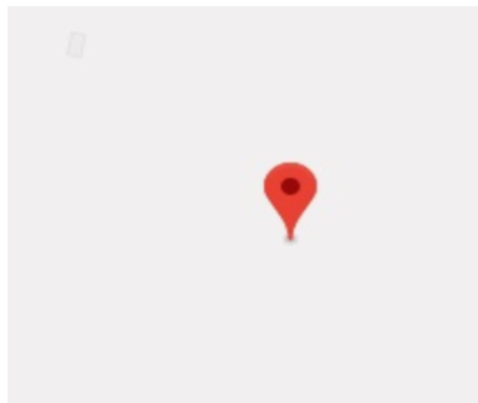

Polling Station Building Front View

ভোটগ্ৰহন কেন্দ্ৰৰ সন্মুখৰ দৃশ্য



Cad View

Key MAP View

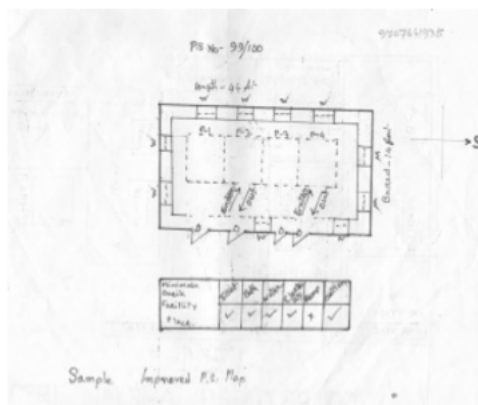
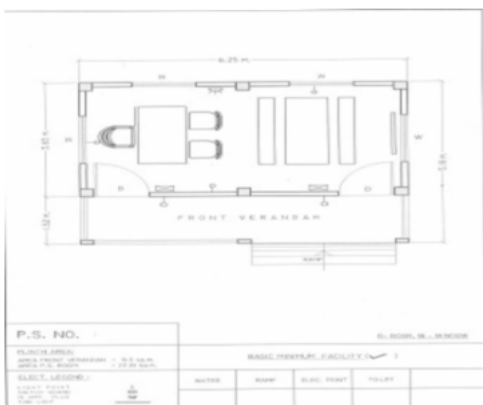



1 নাম : মোতিবৰ বহমান পিতাৰ নাম: আজিজুৰ বহমান ঘৰ নং : 01 বয়স : 46 লিঙ্গ : পুৰুষ	FVC0379396 ফটো উপলব্ধ	2 নাম : মহম্মাদ মফিজুৰ বহমান পিতাৰ নাম: মহম্মাদ আজিজুৰ বহমান ঘৰ নং : 1 বয়স : 42 লিঙ্গ : পুৰুষ	FVC0377952 ফটো উপলব্ধ	3 নাম : বিকাশ ছেত্ৰী পিতাৰ নাম: তিলকবাহাদুৰ ছেত্ৰী ঘৰ নং : 1 বয়স : 32 লিঙ্গ : পুৰুষ	FVC0139014 ফটো উপলব্ধ
# 4 নাম : লক্ষ্মী গঢ় পিতাৰ নাম: বৃধনাথ গঢ় ঘৰ নং : 108 বয়স : 31 লিঙ্গ : মহিলা	FVC0447573 ফটো উপলব্ধ	# 5 নাম : দয়াশ্ৰী মৰাণ পিতাৰ নাম: কামাল মৰাণ ঘৰ নং : 100 ক বয়স : 24 লিঙ্গ : মহিলা	FVC0454983 ফটো উপলব্ধ	E 6 নাম : বালিয়া মুড়া পিতাৰ নাম: জিতু ঘৰ নং : 2 বয়স : 85 লিঙ্গ : পুৰুষ	FVC9234564 ফটো উপলব্ধ
E 7 নাম : দুৰ্গামনি মুড়া স্বামীৰ নাম: বালিয়া ঘৰ নং : 2 বয়স : 78 লিঙ্গ : মহিলা	FVC9234575 ফটো উপলব্ধ	8 নাম : সুনীল মুড়া পিতাৰ নাম: বালিয়া ঘৰ নং : 2 বয়স : 39 লিঙ্গ : পুৰুষ	FVC9234586 ফটো উপলব্ধ	9 নাম : ৰাজু মুড়া পিতাৰ নাম: বালিয়া মুড়া ঘৰ নং : 2 বয়স : 31 লিঙ্গ : পুৰুষ	FVC0187377 ফটো উপলব্ধ
10 নাম : অজয় মূৰা পিতাৰ নাম: বালীয়া মূৰা ঘৰ নং : 2 বয়স : 26 লিঙ্গ : পুৰুষ	FVC0363242 ফটো উপলব্ধ	11 নাম : ইফতাৰ অলী পিতাৰ নাম: ফজল অলী ঘৰ নং : 02 বয়স : 26 লিঙ্গ : পুৰুষ	FVC1461276 ফটো উপলব্ধ	12 নাম : ৰাণী মুড়া স্বামীৰ নাম: অজয় মুণ্ডা ঘৰ নং : 2 বয়স : 22 লিঙ্গ : মহিলা	FVC4562096 ফটো উপলব্ধ
13 নাম : অজয় নায়ক পিতাৰ নাম: জুবা নায়ক ঘৰ নং : 2 ক বয়স : 59 লিঙ্গ : পুৰুষ	FVC0294876 ফটো উপলব্ধ	14 নাম : প্ৰিছকিলা নায়ক পিতাৰ নাম: অজয় নায়ক ঘৰ নং : 2 ক বয়স : 29 লিঙ্গ : মহিলা	FVC0294959 ফটো উপলব্ধ	15 নাম : ফুলমনি ভক্তা স্বামীৰ নাম: চুকৰা ঘৰ নং : 3 বয়স : 60 লিঙ্গ : মহিলা	FVC9234597 ফটো উপলব্ধ
16 নাম : কান্দী ভক্তা স্বামীৰ নাম: চুকৰা ভক্তা ঘৰ নং : 3 বয়স : 52 লিঙ্গ : মহিলা	FVC9234633 ফটো উপলব্ধ	17 নাম : ৰাম ভক্তা পিতাৰ নাম: চুকৰা ঘৰ নং : 3 বয়স : 48 লিঙ্গ : পুৰুষ	FVC9234600 ফটো উপলব্ধ	18 নাম : বিমা প্ৰজা পিতাৰ নাম: চমাৰু প্ৰজা ঘৰ নং : 3 বয়স : 45 লিঙ্গ : পুৰুষ	FVC0191957 ফটো উপলব্ধ
19 নাম : গুৰবাৰী স্বামীৰ নাম: ৰাম ঘৰ নং : 3 বয়স : 42 লিঙ্গ : মহিলা	FVC9234611 ফটো উপলব্ধ	20 নাম : লখন ভক্তা পিতাৰ নাম: চুকৰা ঘৰ নং : 3 বয়স : 41 লিঙ্গ : পুৰুষ	FVC9234622 ফটো উপলব্ধ	21 নাম : অশোক ভক্তা পিতাৰ নাম: চুকৰা ভক্তা ঘৰ নং : 3 বয়স : 36 লিঙ্গ : পুৰুষ	FVC9234666 ফটো উপলব্ধ
22 নাম : লক্ষ্মী প্ৰজা স্বামীৰ নাম: ভিমা প্ৰজা ঘৰ নং : 03 বয়স : 35 লিঙ্গ : মহিলা	FVC0261602 ফটো উপলব্ধ	23 নাম : অঞ্জনা ভক্তা স্বামীৰ নাম: লক্ষন ভক্তা ঘৰ নং : 3 বয়স : 35 লিঙ্গ : মহিলা	FVC0163709 ফটো উপলব্ধ	24 নাম : গীতা ভক্তা স্বামীৰ নাম: অশোক ভক্তা ঘৰ নং : 3 বয়স : 32 লিঙ্গ : মহিলা	FVC1628213 ফটো উপলব্ধ
25 নাম : চন্দামনি ভক্তা স্বামীৰ নাম: অজয় ভক্তা ঘৰ নং : 03 বয়স : 31 লিঙ্গ : মহিলা	FVC0261594 ফটো উপলব্ধ	26 নাম : অজয় ভক্তা মাতৃৰ নাম: কান্দী ভক্তা ঘৰ নং : 3 বয়স : 28 লিঙ্গ : পুৰুষ	FVC0064048 ফটো উপলব্ধ	27 নাম : কুকিল ভক্তা পিতাৰ নাম: চুকৰা ভক্তা ঘৰ নং : 03 বয়স : 26 লিঙ্গ : পুৰুষ	FVC0261974 ফটো উপলব্ধ
28 নাম : অজিত ভক্তা পিতাৰ নাম: চুকৰা ভক্তা ঘৰ নং : 03 বয়স : 25 লিঙ্গ : পুৰুষ	FVC0261743 ফটো উপলব্ধ	29 নাম : জচপিনা ভক্তা স্বামীৰ নাম: কুকিল ভক্তা ঘৰ নং : 03 বয়স : 25 লিঙ্গ : মহিলা	FVC0261172 ফটো উপলব্ধ	30 নাম : অনীশা পৰ্জা পিতাৰ নাম: ভিমা পৰ্জা ঘৰ নং : 03 বয়স : 21 লিঙ্গ : মহিলা	FVC4616900 ফটো উপলব্ধ



<p>E 31 FVC9234688</p> <p>নাম : কাৰ্তিক মাহাতু পিতাৰ নাম: ছুতৈচায়া ঘৰ নং : ৬ বয়স : 55 লিঙ্গ : পুৰুষ</p> <p>ফটো উপলব্ধ</p>	<p>32 FVC9241536</p> <p>নাম : বাহিল মাহাতু স্বামীৰ নাম: কাৰ্তিক মাহাতু ঘৰ নং : ৬ বয়স : 39 লিঙ্গ : মহিলা</p> <p>ফটো উপলব্ধ</p>	<p>E2 33 FVC9234699</p> <p>নাম : হিছি মুড়া স্বামীৰ নাম: ছানকা ঘৰ নং : ৮ বয়স : 75 লিঙ্গ : মহিলা</p> <p>ফটো উপলব্ধ</p>
<p>34 FVC9234702</p> <p>নাম : বিহা মুড়া পিতাৰ নাম: ছানকা ঘৰ নং : ৮ বয়স : 45 লিঙ্গ : পুৰুষ</p> <p>ফটো উপলব্ধ</p>	<p>35 FVC9234713</p> <p>নাম : চিচলিয়া মুৰা স্বামীৰ নাম: বিহা ঘৰ নং : ৮ বয়স : 39 লিঙ্গ : মহিলা</p> <p>ফটো উপলব্ধ</p>	<p>36 FVC4564134</p> <p>নাম : বীৰশমী মুণ্ডা স্বামীৰ নাম: বিশাল মুণ্ডা ঘৰ নং : ৮ বয়স : 24 লিঙ্গ : মহিলা</p> <p>ফটো উপলব্ধ</p>
<p>37 FVC4563888</p> <p>নাম : বিশাল মুণ্ডা পিতাৰ নাম: বিচা মুণ্ডা ঘৰ নং : 8 বয়স : 23 লিঙ্গ : পুৰুষ</p> <p>ফটো উপলব্ধ</p>	<p>38 FVC4564118</p> <p>নাম : মঞ্জলা মুণ্ডা পিতাৰ নাম: বিহা মুণ্ডা ঘৰ নং : ৮ বয়স : 21 লিঙ্গ : মহিলা</p> <p>ফটো উপলব্ধ</p>	<p>39 FVC0311928</p> <p>নাম : জাচমিন মুণ্ডা পিতাৰ নাম: হিমিল মুণ্ডা ঘৰ নং : ৮ বয়স : 29 লিঙ্গ : মহিলা</p> <p>ফটো উপলব্ধ</p>
<p>40 FVC0262170</p> <p>নাম : কিৰিচ মুণ্ডা পিতাৰ নাম: হিমিল মুণ্ডা ঘৰ নং : 9 বয়স : 27 লিঙ্গ : পুৰুষ</p> <p>ফটো উপলব্ধ</p>	<p>41 FVC4568143</p> <p>নাম : বুৰী মুণ্ডা স্বামীৰ নাম: কিৰিচ মুণ্ডা ঘৰ নং : 9 বয়স : 26 লিঙ্গ : মহিলা</p> <p>ফটো উপলব্ধ</p>	<p>42 FVC9234757</p> <p>নাম : ইলিয়াচ মুণ্ডা পিতাৰ নাম: বিশ্ৰাম ঘৰ নং : ১০ বয়স : 47 লিঙ্গ : পুৰুষ</p> <p>ফটো উপলব্ধ</p>
<p>43 FVC9234768</p> <p>নাম : তিত্তুচ মুণ্ডা পিতাৰ নাম: বিশ্ৰাম ঘৰ নং : ১০ বয়স : 44 লিঙ্গ : পুৰুষ</p> <p>ফটো উপলব্ধ</p>	<p>44 FVC1628531</p> <p>নাম : অনিমা মুণ্ডা স্বামীৰ নাম: ইলিয়াচ মুণ্ডা ঘৰ নং : ১০ বয়স : 42 লিঙ্গ : মহিলা</p> <p>ফটো উপলব্ধ</p>	<p>45 FVC9234779</p> <p>নাম : মিনা মুণ্ডা স্বামীৰ নাম: তিত্তুচ ঘৰ নং : ১০ বয়স : 41 লিঙ্গ : মহিলা</p> <p>ফটো উপলব্ধ</p>
<p>46 FVC0001065</p> <p>নাম : সাবান মুণ্ডা পিতাৰ নাম: তিত্তুচ মুণ্ডা ঘৰ নং : ১০ বয়স : 28 লিঙ্গ : পুৰুষ</p> <p>ফটো উপলব্ধ</p>	<p>E 47 FVC9234804</p> <p>নাম : বিলাচ স্বামীৰ নাম: কম্বা ঘৰ নং : ১১ বয়স : 85 লিঙ্গ : মহিলা</p> <p>ফটো উপলব্ধ</p>	<p>48 FVC9234780</p> <p>নাম : কৃষ্ণ মাহাতু পিতাৰ নাম: কম্বা ঘৰ নং : ১১ বয়স : 52 লিঙ্গ : পুৰুষ</p> <p>ফটো উপলব্ধ</p>
<p>49 FVC9234791</p> <p>নাম : আচমনীয়া স্বামীৰ নাম: কৃষ্ণ ঘৰ নং : ১১ বয়স : 48 লিঙ্গ : মহিলা</p> <p>ফটো উপলব্ধ</p>	<p>50 FVC4569356</p> <p>নাম : সাজন মাহাতো পিতাৰ নাম: কৃষ্ণ মাহাতো ঘৰ নং : 11 বয়স : 27 লিঙ্গ : পুৰুষ</p> <p>ফটো উপলব্ধ</p>	<p>51 FVC4568093</p> <p>নাম : নীত মাহাতো পিতাৰ নাম: কৃষ্ণ মাহাতো ঘৰ নং : 11 বয়স : 23 লিঙ্গ : মহিলা</p> <p>ফটো উপলব্ধ</p>
<p>52 FVC9234815</p> <p>নাম : ফাণ্ড মাহাতু পিতাৰ নাম: কম্বা ঘৰ নং : ১২ বয়স : 50 লিঙ্গ : পুৰুষ</p> <p>ফটো উপলব্ধ</p>	<p>53 FVC9234826</p> <p>নাম : মীনা মহাতু স্বামীৰ নাম: ফাণ্ড ঘৰ নং : ১২ বয়স : 50 লিঙ্গ : মহিলা</p> <p>ফটো উপলব্ধ</p>	<p>54 FVC0262022</p> <p>নাম : ৰাজ মহাতো পিতাৰ নাম: ফাণ্ড মহাতো ঘৰ নং : 12 বয়স : 28 লিঙ্গ : পুৰুষ</p> <p>ফটো উপলব্ধ</p>
<p>55 FVC9234837</p> <p>নাম : উমেশ শৰ্মা পিতাৰ নাম: বিন্দা ঘৰ নং : ১৩ বয়স : 65 লিঙ্গ : পুৰুষ</p> <p>ফটো উপলব্ধ</p>	<p>56 FVC9234848</p> <p>নাম : ৰাম দুলাৰী স্বামীৰ নাম: উমেশ ঘৰ নং : ১৩ বয়স : 55 লিঙ্গ : মহিলা</p> <p>ফটো উপলব্ধ</p>	<p>57 FVC9234859</p> <p>নাম : ৰঞ্জিত কুমাৰ ঠাকুৰ পিতাৰ নাম: উমেশ কুমাৰ ঠাকুৰ ঘৰ নং : ১৩ বয়স : 40 লিঙ্গ : পুৰুষ</p> <p>ফটো উপলব্ধ</p>
<p>58 FVC0018168</p> <p>নাম : পুনম দেৱী স্বামীৰ নাম: ৰঞ্জিত কুমাৰ ঠাকুৰ ঘৰ নং : ১৩ বয়স : 34 লিঙ্গ : মহিলা</p> <p>ফটো উপলব্ধ</p>	<p>E 59 FVC1628462</p> <p>নাম : পংকজ শৰ্মা পিতাৰ নাম: উমেশ শৰ্মা ঘৰ নং : ১৩ বয়স : 30 লিঙ্গ : পুৰুষ</p> <p>ফটো উপলব্ধ</p>	<p>60 FVC0018507</p> <p>নাম : বিকি শৰ্মা পিতাৰ নাম: উমেশ শৰ্মা ঘৰ নং : ১৩ বয়স : 29 লিঙ্গ : পুৰুষ</p> <p>ফটো উপলব্ধ</p>



61 নাম : বৰ্ষা কুমাৰী পিতাৰ নাম: উমেশ শৰ্মা ঘৰ নং : ১৩ বয়স : 26 লিঙ্গ : মহিলা	FVC0018697 ফটো উপলব্ধ	62 নাম : সংগীতা ৰায় স্বামীৰ নাম: ৰাজীৱ ৰায় ঘৰ নং : 13 বয়স : 26 লিঙ্গ : মহিলা	PVW0005306 ফটো উপলব্ধ	# 63 নাম : ৰাজেন ৰায় মাতৃৰ নাম: লক্ষীমায়া ৰায় ঘৰ নং : ১৩খ বয়স : 33 লিঙ্গ : পুৰুষ	FVC0018226 ফটো উপলব্ধ
# 64 নাম : মনোজ ৰায় মাতৃৰ নাম: লক্ষীমায়া ৰায় ঘৰ নং : ১৩খ বয়স : 30 লিঙ্গ : পুৰুষ	FVC0018549 ফটো উপলব্ধ	65 নাম : লক্ষীমায়া ৰায় স্বামীৰ নাম: মনিকুমাৰ ঘৰ নং : ১৩খ বয়স : 56 লিঙ্গ : মহিলা	FVC9234882 ফটো উপলব্ধ	E 66 নাম : লাল মাহাত্ম পিতাৰ নাম: ছটু ঘৰ নং : ১৩খ বয়স : 52 লিঙ্গ : পুৰুষ	FVC9234860 ফটো উপলব্ধ
67 নাম : মণিকা মহাত্ম স্বামীৰ নাম: লাল ঘৰ নং : ১৩খ বয়স : 47 লিঙ্গ : মহিলা	FVC9234871 ফটো উপলব্ধ	68 নাম : ৰাজু ৰায় পিতাৰ নাম: মনিকুমাৰ ঘৰ নং : ১৩খ বয়স : 38 লিঙ্গ : পুৰুষ	FVC9234893 ফটো উপলব্ধ	69 নাম : ৰাজিৱ ৰাই পিতাৰ নাম: মণি কুমাৰ ৰাই ঘৰ নং : ১৩খ বয়স : 32 লিঙ্গ : পুৰুষ	FVC9241650 ফটো উপলব্ধ
E 70 নাম : জানকী ৰাই মাতৃৰ নাম: লক্ষীমায়া ৰায় ঘৰ নং : ১৩খ বয়স : 27 লিঙ্গ : মহিলা	FVC0217109 ফটো উপলব্ধ	71 নাম : প্ৰান বাহাদুৰ লিম্বু পিতাৰ নাম: মন বাহাদুৰ ঘৰ নং : ১৪ বয়স : 57 লিঙ্গ : পুৰুষ	FVC9234906 ফটো উপলব্ধ	72 নাম : ৰাম কুমাৰ সুৰ্বা পিতাৰ নাম: মন বাহাদুৰ সুৰ্বা ঘৰ নং : ১৪ বয়স : 50 লিঙ্গ : পুৰুষ	FVC9241423 ফটো উপলব্ধ
73 নাম : মীনা কুমাৰী স্বামীৰ নাম: প্ৰান ঘৰ নং : ১৪ বয়স : 49 লিঙ্গ : মহিলা	FVC9234917 ফটো উপলব্ধ	74 নাম : ফ লমায়া লিম্বু স্বামীৰ নাম: প্ৰান ঘৰ নং : ১৪ বয়স : 47 লিঙ্গ : মহিলা	FVC9234928 ফটো উপলব্ধ	75 নাম : সুনিল লিম্বু পিতাৰ নাম: মন বাহাদুৰ লিম্বু ঘৰ নং : ১৪ বয়স : 45 লিঙ্গ : পুৰুষ	FVC9241434 ফটো উপলব্ধ
76 নাম : বীনা চুব্বা স্বামীৰ নাম: ৰাম কুমাৰ চুব্বা ঘৰ নং : ১৪ বয়স : 40 লিঙ্গ : মহিলা	FVC9241525 ফটো উপলব্ধ	77 নাম : ছাৰ্কি লিম্বু পিতাৰ নাম: প্ৰান ঘৰ নং : ১৪ বয়স : 39 লিঙ্গ : পুৰুষ	FVC9234939 ফটো উপলব্ধ	78 নাম : চম্পা লিম্বু স্বামীৰ নাম: সুনিল লিম্বু ঘৰ নং : ১৪ বয়স : 39 লিঙ্গ : মহিলা	FVC1628417 ফটো উপলব্ধ
79 নাম : পিংকী লিম্বু স্বামীৰ নাম: ছাৰ্কী লিম্বু ঘৰ নং : ১৪ বয়স : 35 লিঙ্গ : মহিলা	FVC9241478 ফটো উপলব্ধ	80 নাম : কাঞ্চী লিম্বু পিতাৰ নাম: প্ৰাণ বাহাদুৰ লিম্বু ঘৰ নং : ১৪ বয়স : 34 লিঙ্গ : মহিলা	FVC1628428 ফটো উপলব্ধ	81 নাম : পিংকী লিম্বু পিতাৰ নাম: প্ৰাণ বাহাদুৰ লিম্বু ঘৰ নং : ১৪ বয়স : 33 লিঙ্গ : মহিলা	FVC1628451 ফটো উপলব্ধ
82 নাম : পূজা লিম্বু পিতাৰ নাম: প্ৰান বাহাদুৰ লিম্বু ঘৰ নং : ১৪ বয়স : 30 লিঙ্গ : মহিলা	FVC1628439 ফটো উপলব্ধ	83 নাম : কিৰণ লিম্বু পিতাৰ নাম: প্ৰান বাহাদুৰ লিম্বু ঘৰ নং : ১৪ বয়স : 30 লিঙ্গ : পুৰুষ	FVC1628440 ফটো উপলব্ধ	84 নাম : চুকুৰ লিম্বু পিতাৰ নাম: মন বাহাদুৰ লিম্বু ঘৰ নং : ১৪ বয়স : 30 লিঙ্গ : পুৰুষ	FVC0219048 ফটো উপলব্ধ
# 85 নাম : গন লিম্বু পিতাৰ নাম: প্ৰান বাহাদুৰ লিম্বু ঘৰ নং : ১৪ বয়স : 28 লিঙ্গ : পুৰুষ	FVC0023838 ফটো উপলব্ধ	86 নাম : হেম বাহাদুৰ সুৰ্বা পিতাৰ নাম: ৰাম কুমাৰ সুৰ্বা ঘৰ নং : 14 বয়স : 26 লিঙ্গ : পুৰুষ	FVC4613378 ফটো উপলব্ধ	S 87 নাম : বৰিতা সুৰ্বা পিতাৰ নাম: ৰাম কুমাৰ সুৰ্বা ঘৰ নং : 14 বয়স : 22 লিঙ্গ : মহিলা	FVC4613360 ফটো উপলব্ধ
88 নাম : কুস্তী লিম্বু পিতাৰ নাম: প্ৰাণ বাহাদুৰ লিম্বু ঘৰ নং : 14 ক বয়স : 39 লিঙ্গ : মহিলা	FVC4613592 ফটো উপলব্ধ	89 নাম : আকাশ লিম্বু পিতাৰ নাম: দিলীপ লিম্বু ঘৰ নং : 14 ক বয়স : 28 লিঙ্গ : পুৰুষ	PVW0106286 ফটো উপলব্ধ	90 নাম : দিলীপ লিম্বু পিতাৰ নাম: পুৰণি বাহাদুৰ লিম্বু ঘৰ নং : ১৪ক বয়স : 50 লিঙ্গ : পুৰুষ	FVC9234940 ফটো উপলব্ধ



91	FVC9241569	ফটো উপলব্ধ	92	FVC9241490	ফটো উপলব্ধ	93	FVC9234962	ফটো উপলব্ধ
নাম : নিপেন থাপা পিতাৰ নাম: লাঠু থাপা ঘৰ নং : ১৫ বয়স : 62 লিঙ্গ : পুৰুষ			নাম : গীতা থাপা স্বামীৰ নাম: নিপেন থাপা ঘৰ নং : ১৫ বয়স : 59 লিঙ্গ : মহিলা			নাম : শংকৰ বাহাদুৰ থাপা পিতাৰ নাম: মনবাহাদুৰ ঘৰ নং : ১৫ বয়স : 55 লিঙ্গ : পুৰুষ		
94	FVC9234973	ফটো উপলব্ধ	95	FVC9234984	ফটো উপলব্ধ	96	FVC9234995	ফটো উপলব্ধ
নাম : উমা স্বামীৰ নাম: শংকৰ ঘৰ নং : ১৫ বয়স : 50 লিঙ্গ : মহিলা			নাম : বাজু বাহাদুৰ থাপা পিতাৰ নাম: মন বাহাদুৰ ঘৰ নং : ১৫ বয়স : 50 লিঙ্গ : পুৰুষ			নাম : গীতা স্বামীৰ নাম: বাজু বাহাদুৰ ঘৰ নং : ১৫ বয়স : 45 লিঙ্গ : মহিলা		
97	FVC4602470	ফটো উপলব্ধ	98	FVC9235001	ফটো উপলব্ধ	99	FVC1628393	ফটো উপলব্ধ
নাম : খুচি থাপা পিতাৰ নাম: নিপেন থাপা ঘৰ নং : 15 বয়স : 38 লিঙ্গ : পুৰুষ			নাম : শিবা থাপা পিতাৰ নাম: শংকৰ থাপা ঘৰ নং : ১৫ বয়স : 33 লিঙ্গ : পুৰুষ			নাম : বাজা থাপা পিতাৰ নাম: নিপেন থাপা ঘৰ নং : ১৫ বয়স : 30 লিঙ্গ : পুৰুষ		
# 100	FVC0028316	ফটো উপলব্ধ	# 101	FVC0028357	ফটো উপলব্ধ	102	FVC4569687	ফটো উপলব্ধ
নাম : বিশাল থাপা পিতাৰ নাম: শংকৰ বাহাদুৰ থাপা ঘৰ নং : ১৫ বয়স : 30 লিঙ্গ : পুৰুষ			নাম : প্ৰিতী থাপা পিতাৰ নাম: বাজু বাহাদুৰ থাপা ঘৰ নং : ১৫ বয়স : 28 লিঙ্গ : মহিলা			নাম : চৰিতা থাপা পিতাৰ নাম: টোন্সু বাহাদুৰ থাপা ঘৰ নং : 15 বয়স : 27 লিঙ্গ : মহিলা		
103	FVC4569661	ফটো উপলব্ধ	104	FVC4603858	ফটো উপলব্ধ	105	FVC9235012	ফটো উপলব্ধ
নাম : বহিত থাপা পিতাৰ নাম: বাজু থাপা ঘৰ নং : 15 বয়স : 26 লিঙ্গ : পুৰুষ			নাম : চাৰা থাপা স্বামীৰ নাম: বাজা থাপা ঘৰ নং : 15 বয়স : 25 লিঙ্গ : মহিলা			নাম : প্ৰেম বাহাদুৰ ৰায় পিতাৰ নাম: আৰ্গম সিং ঘৰ নং : ১৬ বয়স : 47 লিঙ্গ : পুৰুষ		
106	FVC9235023	ফটো উপলব্ধ	E 107	FVC4569794	ফটো উপলব্ধ	108	FVC0227728	ফটো উপলব্ধ
নাম : চিমা ৰায় স্বামীৰ নাম: প্ৰেম বাহাদুৰ ঘৰ নং : ১৬ বয়স : 42 লিঙ্গ : মহিলা			নাম : আৰব কুমাৰ ৰায় পিতাৰ নাম: প্ৰীএম বাহাদুৰ ৰায় ঘৰ নং : 16 বয়স : 22 লিঙ্গ : পুৰুষ			নাম : দীপজ্যোতি মহন্ত পিতাৰ নাম: নিপেন মহন্ত ঘৰ নং : ১৮ বয়স : 28 লিঙ্গ : পুৰুষ		
109	FVC4611075	ফটো উপলব্ধ	110	FVC9235089	ফটো উপলব্ধ	111	FVC9235090	ফটো উপলব্ধ
নাম : ৰিণা সূনা স্বামীৰ নাম: আবেদ সূনা ঘৰ নং : 019 বয়স : 26 লিঙ্গ : মহিলা			নাম : জ্ঞান বাহাদুৰ ছেত্ৰী পিতাৰ নাম: কৃষ্ণ ঘৰ নং : ২০ বয়স : 70 লিঙ্গ : পুৰুষ			নাম : জিত মুড়া পিতাৰ নাম: ৰিংগা ঘৰ নং : ২১ বয়স : 73 লিঙ্গ : পুৰুষ		
112	FVC9235103	ফটো উপলব্ধ	113	FVC9235114	ফটো উপলব্ধ	114	FVC0159665	ফটো উপলব্ধ
নাম : সাবিত্ৰী স্বামীৰ নাম: জিতু ঘৰ নং : ২১ বয়স : 62 লিঙ্গ : মহিলা			নাম : এতুৰা মুড়া পিতাৰ নাম: জিতু ঘৰ নং : ২১ বয়স : 39 লিঙ্গ : পুৰুষ			নাম : চীমা মুড়া স্বামীৰ নাম: এতুৰা মুড়া ঘৰ নং : ২১ বয়স : 34 লিঙ্গ : মহিলা		
115	FVC4569851	ফটো উপলব্ধ	116	FVC0261032	ফটো উপলব্ধ	117	FVC0045849	ফটো উপলব্ধ
নাম : ভোইৰবি মৰান পিতাৰ নাম: সুৰেশ্বৰ মৰান ঘৰ নং : 21 বয়স : 32 লিঙ্গ : মহিলা			নাম : চানিয়াৰ মুণ্ডা স্বামীৰ নাম: পালো মুণ্ডা ঘৰ নং : 21 বয়স : 28 লিঙ্গ : মহিলা			নাম : পল মুণ্ডা পিতাৰ নাম: জিতু মুণ্ডা ঘৰ নং : ২১ বয়স : 28 লিঙ্গ : পুৰুষ		
#2 118	FVC9235147	ফটো উপলব্ধ	119	FVC9235169	ফটো উপলব্ধ	120	FVC9235170	ফটো উপলব্ধ
নাম : অমিয়া কাকতি স্বামীৰ নাম: মৃদুল ঘৰ নং : ২৪ বয়স : 62 লিঙ্গ : মহিলা			নাম : জেমছ নায়ক পিতাৰ নাম: মিঠা ঘৰ নং : ২৪ বয়স : 45 লিঙ্গ : পুৰুষ			নাম : জিয়ালিচ স্বামীৰ নাম: জেমছ ঘৰ নং : ২৪ বয়স : 40 লিঙ্গ : মহিলা		



121 নাম : সোনালী কাকতী পিতাৰ নাম: মৃদুল ঘৰ নং : ২৪ বয়স : 38 লিঙ্গ : মহিলা	FVC9235158 ফটো উপলব্ধ	122 নাম : মাইকেল কাকতি পিতাৰ নাম: মৃদুল কাকতি ঘৰ নং : ২৪ বয়স : 26 লিঙ্গ : পুৰুষ	PVW0003244 ফটো উপলব্ধ	123 নাম : দুৰ্গিনীকু মুড়া পিতাৰ নাম: বিশ্ৰাম ঘৰ নং : ২৫ বয়স : 60 লিঙ্গ : পুৰুষ	FVC9235181 ফটো উপলব্ধ
124 নাম : চিলা মুড়া স্বামীৰ নাম: দুৰ্গিনীক ঘৰ নং : ২৫ বয়স : 54 লিঙ্গ : মহিলা	FVC9235192 ফটো উপলব্ধ	125 নাম : আমচ মুড়া পিতাৰ নাম: দুৰ্গিনীক ঘৰ নং : ২৫ বয়স : 38 লিঙ্গ : পুৰুষ	FVC9235205 ফটো উপলব্ধ	126 নাম : বিজয়া ঠাকুৰী পিতাৰ নাম: দিলীপ কুমাৰ ঠাকুৰী ঘৰ নং : 25 ক বয়স : 26 লিঙ্গ : পুৰুষ	FVC4569398 ফটো উপলব্ধ
127 নাম : অজিত ঠাকুৰী পিতাৰ নাম: দিলীপ ঠাকুৰী ঘৰ নং : ২৪ বয়স : 28 লিঙ্গ : পুৰুষ	FVC0054668 ফটো উপলব্ধ	128 নাম : আশা ছেত্ৰী পিতাৰ নাম: বীৰ বাহাদুৰ ছেত্ৰী ঘৰ নং : 25 খ বয়স : 26 লিঙ্গ : মহিলা	FVC4603866 ফটো উপলব্ধ	129 নাম : মমতা ছেত্ৰী পিতাৰ নাম: তিলক বাহাদুৰ ছেত্ৰী ঘৰ নং : 23 বয়স : 23 লিঙ্গ : মহিলা	FVC4602868 ফটো উপলব্ধ
130 নাম : সুনীতা ছেত্ৰী পিতাৰ নাম: বীৰ বাহাদুৰ ছেত্ৰী ঘৰ নং : 25 খ বয়স : 21 লিঙ্গ : মহিলা	FVC4603874 ফটো উপলব্ধ	# 131 নাম : বীৰ বাহাদুৰ ছেত্ৰী পিতাৰ নাম: পূৰ্ণ বাহাদুৰ ঘৰ নং : ২৫খ বয়স : 57 লিঙ্গ : পুৰুষ	FVC9235249 ফটো উপলব্ধ	132 নাম : সীতা ঠাকুৰী স্বামীৰ নাম: দিলীপ ঘৰ নং : ২৫ক বয়স : 57 লিঙ্গ : মহিলা	FVC9235227 ফটো উপলব্ধ
133 নাম : বতা ঠাকুৰী স্বামীৰ নাম: দিলীপ ঘৰ নং : ২৫ক বয়স : 55 লিঙ্গ : মহিলা	FVC9235238 ফটো উপলব্ধ	134 নাম : ফুলমায়া ছেত্ৰী স্বামীৰ নাম: বীৰ বাহাদুৰ ছেত্ৰী ঘৰ নং : ২৫খ বয়স : 51 লিঙ্গ : মহিলা	FVC9235250 ফটো উপলব্ধ	135 নাম : ৰাজ ঠাকুৰী পিতাৰ নাম: দিলীপ কুমাৰ ঠাকুৰী ঘৰ নং : ২৫ক বয়স : 32 লিঙ্গ : পুৰুষ	FVC9241354 ফটো উপলব্ধ
136 নাম : অজ ঠাকুৰী পিতাৰ নাম: দিলীপ কুমাৰ ঠাকুৰী ঘৰ নং : ২৫ক বয়স : 31 লিঙ্গ : পুৰুষ	FVC9241365 ফটো উপলব্ধ	137 নাম : শান্তি স্বামীৰ নাম: বুবেন ঘৰ নং : ২৬ বয়স : 50 লিঙ্গ : মহিলা	FVC9235261 ফটো উপলব্ধ	138 নাম : জনেশ নায়ক মাতৃৰ নাম: শান্তি নায়ক ঘৰ নং : ২৬ বয়স : 41 লিঙ্গ : পুৰুষ	FVC0056119 ফটো উপলব্ধ
139 নাম : অনিমা নায়ক স্বামীৰ নাম: জনেশ ঘৰ নং : ২৬ বয়স : 40 লিঙ্গ : মহিলা	FVC0162206 ফটো উপলব্ধ	140 নাম : বিকাশ উৰাং পিতাৰ নাম: ৰামু উৰাং ঘৰ নং : 27 বয়স : 22 লিঙ্গ : পুৰুষ	PVW0109231 ফটো উপলব্ধ	141 নাম : ললীতা স্বামীৰ নাম: অনিল ঘৰ নং : ২৮ বয়স : 80 লিঙ্গ : মহিলা	FVC9235272 ফটো উপলব্ধ
142 নাম : চমাৰু তাঁতী পিতাৰ নাম: অনিল ঘৰ নং : ২৮ বয়স : 48 লিঙ্গ : পুৰুষ	FVC9235283 ফটো উপলব্ধ	143 নাম : চাণীলা মৰাণ স্বামীৰ নাম: হোনেন মৰাণ ঘৰ নং : ২৮ বয়স : 40 লিঙ্গ : মহিলা	FVC1628177 ফটো উপলব্ধ	144 নাম : ৰমীল তাঁতী স্বামীৰ নাম: চমাৰু তাঁতী ঘৰ নং : 28 বয়স : 33 লিঙ্গ : মহিলা	FVC0261073 ফটো উপলব্ধ
145 নাম : আকাশ নায়ক পিতাৰ নাম: জনেশ নায়ক ঘৰ নং : 28 বয়স : 19 লিঙ্গ : পুৰুষ	PVW0108654 ফটো উপলব্ধ	146 নাম : দানিয়াল তাঁতি পিতাৰ নাম: যুগেশ তাঁতি ঘৰ নং : 28ক বয়স : 27 লিঙ্গ : পুৰুষ	FVC0262014 ফটো উপলব্ধ	147 নাম : মলিনা তাঁতি স্বামীৰ নাম: দানিয়াল তাঁতি ঘৰ নং : 28ক বয়স : 26 লিঙ্গ : মহিলা	FVC0261453 ফটো উপলব্ধ
148 নাম : চিলা স্বামীৰ নাম: ৰমেশ ঘৰ নং : ২৯ বয়স : 72 লিঙ্গ : মহিলা	FVC9235307 ফটো উপলব্ধ	149 নাম : আইস্ব নায়ক পিতাৰ নাম: ৰমেশ ঘৰ নং : ২৯ বয়স : 49 লিঙ্গ : পুৰুষ	FVC9235318 ফটো উপলব্ধ	150 নাম : ইছাক নায়ক পিতাৰ নাম: ৰমেশ ঘৰ নং : ২৯ বয়স : 38 লিঙ্গ : পুৰুষ	FVC9235330 ফটো উপলব্ধ



151 নাম : মিন নায়ক স্বামীৰ নাম: ইছাক নায়ক ঘৰ নং : ২৯ বয়স : 34 লিঙ্গ : মহিলা	FVC0297796 ফটো উপলব্ধ	152 নাম : চিতা নায়ক স্বামীৰ নাম: আইব নায়ক ঘৰ নং : 29 বয়স : 33 লিঙ্গ : মহিলা	FVC0261040 ফটো উপলব্ধ	153 নাম : নিৰান দাশ তাঁতি পিতাৰ নাম: অজ্ঞাত ঘৰ নং : ৩০ বয়স : 65 লিঙ্গ : পুৰুষ	FVC9235352 ফটো উপলব্ধ
154 নাম : নিৰ দাস স্বামীৰ নাম: নিৰন ঘৰ নং : ৩০ বয়স : 56 লিঙ্গ : মহিলা	FVC9235363 ফটো উপলব্ধ	155 নাম : যোথম তাঁতি পিতাৰ নাম: নিৰান দাশ তাঁতি ঘৰ নং : 30 বয়স : 28 লিঙ্গ : পুৰুষ	FVC0261800 ফটো উপলব্ধ	156 নাম : জ্যোতি তাঁতি পিতাৰ নাম: নিৰেনদাছ তাঁতি ঘৰ নং : 30 বয়স : 25 লিঙ্গ : মহিলা	FVC0261354 ফটো উপলব্ধ
E2 157 নাম : চুকলল নায়ক পিতাৰ নাম: দনা ঘৰ নং : ৩১ বয়স : 55 লিঙ্গ : পুৰুষ	FVC9235374 ফটো উপলব্ধ	158 নাম : সনাতন নায়ক পিতাৰ নাম: জ্ঞান (দনা) ঘৰ নং : ৩২ বয়স : 65 লিঙ্গ : পুৰুষ	FVC9235385 ফটো উপলব্ধ	159 নাম : লব ফাটোৱালী স্বামীৰ নাম: জ্যোগ্য ফাটোৱালী ঘৰ নং : ৩২ বয়স : 60 লিঙ্গ : মহিলা	FVC9235396 ফটো উপলব্ধ
160 নাম : দেবীকা নায়ক পিতাৰ নাম: সনাতন ঘৰ নং : ৩২ বয়স : 41 লিঙ্গ : মহিলা	FVC9235409 ফটো উপলব্ধ	161 নাম : অভিনাচ শৰ্মা পিতাৰ নাম: শেখৰ শৰ্মা ঘৰ নং : 32 বয়স : 29 লিঙ্গ : পুৰুষ	PVW0108068 ফটো উপলব্ধ	162 নাম : অনীতা গোড় স্বামীৰ নাম: পদ্মা গোড় ঘৰ নং : 33 বয়স : 47 লিঙ্গ : মহিলা	FVC1346550 ফটো উপলব্ধ
163 নাম : বিলাচ নায়ক স্বামীৰ নাম: সুখৰাম ঘৰ নং : ৩৩ বয়স : 43 লিঙ্গ : মহিলা	FVC9235421 ফটো উপলব্ধ	164 নাম : ৰূপালি কয়া পিতাৰ নাম: চুফা কয়া ঘৰ নং : 33 বয়স : 28 লিঙ্গ : মহিলা	FVC0261362 ফটো উপলব্ধ	165 নাম : লক্ষেশ্বৰ নায়ক পিতাৰ নাম: বিৰছা ঘৰ নং : ৩৪ বয়স : 58 লিঙ্গ : পুৰুষ	FVC9235454 ফটো উপলব্ধ
S 166 নাম : ৰেণ নায়ক স্বামীৰ নাম: লক্ষেশ্বৰ নায়ক ঘৰ নং : ৩৪ বয়স : 48 লিঙ্গ : মহিলা	FVC1628564 ফটো উপলব্ধ	167 নাম : অভিৰাম নায়ক পিতাৰ নাম: লক্ষেশ্বৰ নায়ক ঘৰ নং : ৩৪ বয়স : 34 লিঙ্গ : পুৰুষ	FVC0298679 ফটো উপলব্ধ	168 নাম : চুনিতা নায়ক স্বামীৰ নাম: অভিৰাম নায়ক ঘৰ নং : ৩৪ বয়স : 33 লিঙ্গ : মহিলা	FVC0298687 ফটো উপলব্ধ
169 নাম : থাপো নায়ক পিতাৰ নাম: বিছা ঘৰ নং : ৩৫ বয়স : 65 লিঙ্গ : পুৰুষ	FVC9235476 ফটো উপলব্ধ	170 নাম : ললীতা নায়ক স্বামীৰ নাম: থাপো ঘৰ নং : ৩৫ বয়স : 58 লিঙ্গ : মহিলা	FVC9235487 ফটো উপলব্ধ	171 নাম : ছউল নায়ক পিতাৰ নাম: থাপো ঘৰ নং : ৩৫ বয়স : 38 লিঙ্গ : পুৰুষ	FVC9235498 ফটো উপলব্ধ
172 নাম : বেৰনিকা নায়ক স্বামীৰ নাম: দানৱ নায়ক ঘৰ নং : ৩৫ বয়স : 31 লিঙ্গ : মহিলা	FVC0299057 ফটো উপলব্ধ	173 নাম : দানৱ নায়ক পিতাৰ নাম: থাপো নায়ক ঘৰ নং : ৩৫ বয়স : 28 লিঙ্গ : পুৰুষ	FVC0075358 ফটো উপলব্ধ	174 নাম : এলিদিয়া নায়ক স্বামীৰ নাম: সদানন্দ ঘৰ নং : ৩৬ বয়স : 62 লিঙ্গ : মহিলা	FVC9235512 ফটো উপলব্ধ
175 নাম : জমী নায়ক স্বামীৰ নাম: পবিত্ৰ নায়ক ঘৰ নং : ৩৬ বয়স : 48 লিঙ্গ : মহিলা	FVC1628586 ফটো উপলব্ধ	176 নাম : পবিত্ৰ নায়ক পিতাৰ নাম: সদানন্দ ঘৰ নং : ৩৬ বয়স : 40 লিঙ্গ : পুৰুষ	FVC9235523 ফটো উপলব্ধ	177 নাম : জোনচ নায়ক পিতাৰ নাম: সদানন্দ ঘৰ নং : ৩৬ বয়স : 38 লিঙ্গ : পুৰুষ	FVC9235534 ফটো উপলব্ধ
178 নাম : কৰুণা নায়ক পিতাৰ নাম: সদানন্দ নায়ক ঘৰ নং : ৩৬ বয়স : 35 লিঙ্গ : মহিলা	FVC0076976 ফটো উপলব্ধ	179 নাম : অনীতা নায়ক স্বামীৰ নাম: জোনচ নায়ক ঘৰ নং : ৩৬ বয়স : 29 লিঙ্গ : মহিলা	FVC0299297 ফটো উপলব্ধ	180 নাম : মোংগলী মুৰা স্বামীৰ নাম: দাৰী মুৰা ঘৰ নং : 37 বয়স : 44 লিঙ্গ : মহিলা	FVC0518001 ফটো উপলব্ধ



181 নাম : বিহী মুড়া স্বামীৰ নাম : বুধৰাম ঘৰ নং : ৩৮ বয়স : 75 লিঙ্গ : মহিলা	FVC9235545 ফটো উপলব্ধ	182 নাম : এছ মুণ্ডা পিতাৰ নাম : ফিলিপ মুণ্ডা ঘৰ নং : ৩৮ বয়স : 44 লিঙ্গ : পুৰুষ	FVC9241581 ফটো উপলব্ধ	183 নাম : বিনা মুণ্ডা স্বামীৰ নাম : এছ মুণ্ডা ঘৰ নং : ৩৮ বয়স : 42 লিঙ্গ : মহিলা	FVC9241503 ফটো উপলব্ধ
184 নাম : বীতা মুড়া স্বামীৰ নাম : পুটনু মুড়া ঘৰ নং : 38 বয়স : 36 লিঙ্গ : মহিলা	FVC4567848 ফটো উপলব্ধ	185 নাম : পূৰ্ণিমা লিম্বু পিতাৰ নাম : কুলবহাদূৰ লীম্বু ঘৰ নং : 38 বয়স : 34 লিঙ্গ : মহিলা	FVC0518050 ফটো উপলব্ধ	186 নাম : পুতনু মুড়া পিতাৰ নাম : বুধৰাম মুড়া ঘৰ নং : 38 বয়স : 27 লিঙ্গ : পুৰুষ	FVC0378414 ফটো উপলব্ধ
187 নাম : উৰ্মি মুণ্ডা পিতাৰ নাম : বুধৰাম মুণ্ডা ঘৰ নং : 38 বয়স : 27 লিঙ্গ : মহিলা	FVC0364372 ফটো উপলব্ধ	188 নাম : মিলন লিম্বু পিতাৰ নাম : কুল বাহাদূৰ লিম্বু ঘৰ নং : 38 বয়স : 24 লিঙ্গ : পুৰুষ	FVC0517227 ফটো উপলব্ধ	189 নাম : চণ্ডি লিম্বু পিতাৰ নাম : কুলবহাদূৰ লিম্বু ঘৰ নং : 38 বয়স : 27 লিঙ্গ : পুৰুষ	FVC0368134 ফটো উপলব্ধ
190 নাম : আকাশ লিম্বু পিতাৰ নাম : কুলবহাদূৰ লিম্বু ঘৰ নং : ৩৮ বয়স : 28 লিঙ্গ : পুৰুষ	FVC0080929 ফটো উপলব্ধ	191 নাম : কুলবহাদূৰ লিম্বু পিতাৰ নাম : চন্দ্ৰ বাহাদূৰ ঘৰ নং : ৩৮ বয়স : 55 লিঙ্গ : পুৰুষ	FVC9235566 ফটো উপলব্ধ	192 নাম : চন্দ্ৰাৱতী লিম্বু স্বামীৰ নাম : কুলবহাদূৰ ঘৰ নং : ৩৮ বয়স : 49 লিঙ্গ : মহিলা	FVC9235567 ফটো উপলব্ধ
193 নাম : প্ৰকাশ লিম্বু পিতাৰ নাম : কুলবহাদূৰ লিম্বু ঘৰ নং : ৩৮ বয়স : 30 লিঙ্গ : পুৰুষ	FVC9241718 ফটো উপলব্ধ	194 নাম : অৰন পৰাজা পিতাৰ নাম : ৰামো পৰাজা ঘৰ নং : ৩৯ বয়স : 80 লিঙ্গ : পুৰুষ	FVC9235578 ফটো উপলব্ধ	195 নাম : লুথিয়া পৰাজা স্বামীৰ নাম : অৰুণ ঘৰ নং : ৩৯ বয়স : 60 লিঙ্গ : মহিলা	FVC9235589 ফটো উপলব্ধ
196 নাম : মাৰ্থা প্ৰধান পিতাৰ নাম : উজ্জ্বল ঘৰ নং : 80 বয়স : 46 লিঙ্গ : মহিলা	FVC9235603 ফটো উপলব্ধ	197 নাম : তপ্তি দিপ পিতাৰ নাম : দচৰত দিপ ঘৰ নং : 40 বয়স : 29 লিঙ্গ : মহিলা	FVC0261313 ফটো উপলব্ধ	198 নাম : মানিয়েল দিপ পিতাৰ নাম : দচৰত দিপ ঘৰ নং : 40 বয়স : 25 লিঙ্গ : পুৰুষ	FVC0261784 ফটো উপলব্ধ
199 নাম : শংকৰ মুৰা পিতাৰ নাম : বৃদ্ধা মুৰা ঘৰ নং : 88 বয়স : 53 লিঙ্গ : পুৰুষ	FVC9235647 ফটো উপলব্ধ	200 নাম : লছমী মুণ্ডা স্বামীৰ নাম : শংকৰ ঘৰ নং : 88 বয়স : 48 লিঙ্গ : মহিলা	FVC9235658 ফটো উপলব্ধ	201 নাম : সঞ্জিৎ চৌধুৰী পিতাৰ নাম : চুবান চৌধুৰী ঘৰ নং : ৮৮ বয়স : 43 লিঙ্গ : পুৰুষ	FVC9241445 ফটো উপলব্ধ
202 নাম : ৰজমা বেগম স্বামীৰ নাম : সঞ্জিৎ ঘৰ নং : 88 বয়স : 39 লিঙ্গ : মহিলা	FVC0167148 ফটো উপলব্ধ	203 নাম : সুৰেশ মুড়া পিতাৰ নাম : শংকৰ মুড়া ঘৰ নং : 44 বয়স : 28 লিঙ্গ : পুৰুষ	FVC0262311 ফটো উপলব্ধ	204 নাম : চনজা মুড়া স্বামীৰ নাম : চুৰেশ মুড়া ঘৰ নং : 44 বয়স : 26 লিঙ্গ : মহিলা	FVC0261610 ফটো উপলব্ধ
205 নাম : চুকুৰমণী মুৰা পিতাৰ নাম : শংকৰ মুৰা ঘৰ নং : 44 বয়স : 26 লিঙ্গ : মহিলা	FVC0370932 ফটো উপলব্ধ	206 নাম : ফুলমণী মুৰা পিতাৰ নাম : সুনকাৰ মুৰা ঘৰ নং : 44 বয়স : 25 লিঙ্গ : মহিলা	FVC0367383 ফটো উপলব্ধ	207 নাম : বুধৰাম মুণ্ডা পিতাৰ নাম : চানিকা ঘৰ নং : ৪৬ বয়স : 78 লিঙ্গ : পুৰুষ	FVC9235669 ফটো উপলব্ধ
E2 208 নাম : বিহী মুণ্ডা স্বামীৰ নাম : বুধৰাম ঘৰ নং : ৪৬ বয়স : 71 লিঙ্গ : মহিলা	FVC9235670 ফটো উপলব্ধ	209 নাম : দেবাৰু মুণ্ডা পিতাৰ নাম : বুধৰাম মুণ্ডা ঘৰ নং : ৪৬ বয়স : 37 লিঙ্গ : পুৰুষ	FVC9241627 ফটো উপলব্ধ	210 নাম : চঞ্চীতা মুণ্ডা স্বামীৰ নাম : দেবাৰু মুণ্ডা ঘৰ নং : ৪৬ বয়স : 35 লিঙ্গ : মহিলা	FVC9241605 ফটো উপলব্ধ



211 নাম : চমা মুণ্ডা পিতাৰ নাম: বুধুৰাম মুণ্ডা ঘৰ নং : 86 বয়স : 28 লিঙ্গ : পুৰুষ	FVC0094425 ফটো উপলব্ধ	212 নাম : পূজা মূড়া পিতাৰ নাম: বুধুৰাম মূড়া ঘৰ নং : 46 বয়স : 25 লিঙ্গ : মহিলা	FVC0363002 ফটো উপলব্ধ	213 নাম : দীনাথ ভূমিজ মাতৃৰ নাম: কৃষ্ণা ভূমিজ ঘৰ নং : 89 বয়স : 38 লিঙ্গ : পুৰুষ	FVC9241412 ফটো উপলব্ধ
214 নাম : বন্দা ভূমিজ স্বামীৰ নাম: দীনানাথ ভূমিজ ঘৰ নং : 89 বয়স : 34 লিঙ্গ : মহিলা	FVC1628279 ফটো উপলব্ধ	215 নাম : বৃন্দা উৰাং পিতাৰ নাম: আইতা ঘৰ নং : 84 বয়স : 42 লিঙ্গ : পুৰুষ	FVC9235705 ফটো উপলব্ধ	216 নাম : বামু উৰাং পিতাৰ নাম: আইতা ঘৰ নং : 84 বয়স : 40 লিঙ্গ : পুৰুষ	FVC9235727 ফটো উপলব্ধ
217 নাম : তচলি উৰাং স্বামীৰ নাম: বামু উৰাং ঘৰ নং : 84 বয়স : 40 লিঙ্গ : মহিলা	FVC9235738 ফটো উপলব্ধ	218 নাম : জাওনী উৰাং স্বামীৰ নাম: বৃন্দা ঘৰ নং : 89 বয়স : 39 লিঙ্গ : মহিলা	FVC9235716 ফটো উপলব্ধ	219 নাম : কমলা ব্ৰতী পাতৰ পিতাৰ নাম: উমেশ পাতৰ ঘৰ নং : 48 বয়স : 27 লিঙ্গ : মহিলা	FVC0364299 ফটো উপলব্ধ
220 নাম : মাদা উৰাং পিতাৰ নাম: টুনা ঘৰ নং : 82 বয়স : 62 লিঙ্গ : পুৰুষ	FVC9235749 ফটো উপলব্ধ	221 নাম : চুকুৰমনি উৰাং স্বামীৰ নাম: মাদা ঘৰ নং : 82 বয়স : 55 লিঙ্গ : মহিলা	FVC9235750 ফটো উপলব্ধ	222 নাম : উৰ্মিলা উৰাং স্বামীৰ নাম: বিনোদ উৰাং ঘৰ নং : 82 বয়স : 33 লিঙ্গ : মহিলা	FVC0168146 ফটো উপলব্ধ
223 নাম : অজয় উৰাং পিতাৰ নাম: মাদা উৰাং ঘৰ নং : 49 বয়স : 28 লিঙ্গ : পুৰুষ	PVW0110478 ফটো উপলব্ধ	224 নাম : বৃচী দেবী স্বামীৰ নাম: চনেশ্বৰ ঘৰ নং : 51 বয়স : 48 লিঙ্গ : মহিলা	FVC9235783 ফটো উপলব্ধ	225 নাম : ববিতা সিং পিতাৰ নাম: ৰামেশ্বৰ সিং ঘৰ নং : 51 বয়স : 33 লিঙ্গ : মহিলা	FVC0261412 ফটো উপলব্ধ
226 নাম : সন্তোষ সিং পিতাৰ নাম: চনেশ্বৰ সিং ঘৰ নং : 51 বয়স : 32 লিঙ্গ : পুৰুষ	FVC9241401 ফটো উপলব্ধ	227 নাম : সুৰেশ সিং পিতাৰ নাম: সনেশ্বৰ সিং ঘৰ নং : 51 বয়স : 28 লিঙ্গ : পুৰুষ	FVC4569836 ফটো উপলব্ধ	228 নাম : মুন্না ঠাকুৰ পিতাৰ নাম: শ্ৰীকৃষ্ণ ঘৰ নং : 51 বয়স : 42 লিঙ্গ : পুৰুষ	FVC9235807 ফটো উপলব্ধ
229 নাম : জয়া শৰ্মা স্বামীৰ নাম: মুন্না ঠাকুৰ ঘৰ নং : 51 বয়স : 36 লিঙ্গ : মহিলা	FVC9235818 ফটো উপলব্ধ	230 নাম : অঞ্জলি মাৰি স্বামীৰ নাম: নিতক মাৰি ঘৰ নং : 53 বয়স : 35 লিঙ্গ : মহিলা	FVC4605408 ফটো উপলব্ধ	# 231 নাম : অমতা লিম্বু পিতাৰ নাম: ৰকম সিং লিম্বু ঘৰ নং : 58 বয়স : 40 লিঙ্গ : মহিলা	FVC9235841 ফটো উপলব্ধ
232 নাম : পুষ্প লিম্বু পিতাৰ নাম: ৰকম সিং লিম্বু ঘৰ নং : 58 বয়স : 42 লিঙ্গ : পুৰুষ	FVC9235852 ফটো উপলব্ধ	233 নাম : টুল কুমাৰী স্বামীৰ নাম: পুষ্প ঘৰ নং : 58 বয়স : 38 লিঙ্গ : মহিলা	FVC9235874 ফটো উপলব্ধ	234 নাম : মানকুমাৰী লিম্বু পিতাৰ নাম: ৰকমসিং লিম্বু ঘৰ নং : 58 বয়স : 38 লিঙ্গ : মহিলা	FVC9235863 ফটো উপলব্ধ
235 নাম : অবিনাশ মাদা পিতাৰ নাম: মাদা উৰাং ঘৰ নং : 54 বয়স : 30 লিঙ্গ : পুৰুষ	FVC0517102 ফটো উপলব্ধ	236 নাম : চেৰ বাহাদুৰ ৰায় পিতাৰ নাম: বালিৰাম ৰায় ঘৰ নং : 54 বয়স : 28 লিঙ্গ : পুৰুষ	FVC4604724 ফটো উপলব্ধ	237 নাম : নিতু লিম্বু পিতাৰ নাম: পুষ্পা লিম্বু ঘৰ নং : 54 বয়স : 20 লিঙ্গ : মহিলা	PVW0058628 ফটো উপলব্ধ
238 নাম : বিবেক ছেত্ৰী পিতাৰ নাম: বিষ্ণু ছেত্ৰী ঘৰ নং : 54 বয়স : 20 লিঙ্গ : পুৰুষ	PVW0085696 ফটো উপলব্ধ	239 নাম : কৃষ্ণ ছেত্ৰী পিতাৰ নাম: নাৰায়ন ছেত্ৰী ঘৰ নং : 54 বয়স : 46 লিঙ্গ : পুৰুষ	FVC0197665 ফটো উপলব্ধ	240 নাম : বুৰী ছেত্ৰী স্বামীৰ নাম: কৃষ্ণ ছেত্ৰী ঘৰ নং : 58 বয়স : 45 লিঙ্গ : মহিলা	FVC0197699 ফটো উপলব্ধ



241 নাম : বিষ্ণু চেত্ৰী পিতাৰ নাম : নাৰায়ণ চেত্ৰী ঘৰ নং : ৫৪ক বয়স : 44 লিঙ্গ : পুৰুষ	FVC9235896 ফটো উপলব্ধ	242 নাম : বাসন্তী ছেত্ৰী স্বামীৰ নাম : বিষ্ণু ছেত্ৰী ঘৰ নং : ৫৪ক বয়স : 37 লিঙ্গ : মহিলা	FVC9235909 ফটো উপলব্ধ	243 নাম : বৃধ মুড়া পিতাৰ নাম : মাংৰা মাংৰা ঘৰ নং : ৫৬ বয়স : 60 লিঙ্গ : পুৰুষ	FVC9235910 ফটো উপলব্ধ
E2 244 নাম : মাৰিয়াম মুড়া স্বামীৰ নাম : বৃধ মুড়া ঘৰ নং : ৫৬ বয়স : 55 লিঙ্গ : মহিলা	FVC9235921 ফটো উপলব্ধ	245 নাম : বিকাশ মাৰান্ডী পিতাৰ নাম : দিনা মাৰান্ডী ঘৰ নং : 56 বয়স : 20 লিঙ্গ : পুৰুষ	PVW0094110 ফটো উপলব্ধ	246 নাম : বিজয় প্ৰধান পিতাৰ নাম : মন কুআম্ৰ প্ৰধান ঘৰ নং : ৫৭ বয়স : 49 লিঙ্গ : পুৰুষ	FVC9235943 ফটো উপলব্ধ
247 নাম : ৰাজু প্ৰধান পিতাৰ নাম : মনকুমাৰ প্ৰধান ঘৰ নং : ৫৭ বয়স : 38 লিঙ্গ : পুৰুষ	FVC9241672 ফটো উপলব্ধ	248 নাম : টাৰামায়া লিম্বু পিতাৰ নাম : জিৎবাহাদুৰ লিম্বু ঘৰ নং : 57 বয়স : 25 লিঙ্গ : মহিলা	FVC0262121 ফটো উপলব্ধ	249 নাম : মণিক্য মুণ্ডা স্বামীৰ নাম : জহন মুণ্ডা ঘৰ নং : 57 বয়স : 57 লিঙ্গ : মহিলা	FVC0261370 ফটো উপলব্ধ
E 250 নাম : কুলু মুড়া পিতাৰ নাম : মাংৰা মাংৰা ঘৰ নং : ৫৯ বয়স : 55 লিঙ্গ : পুৰুষ	FVC9235965 ফটো উপলব্ধ	251 নাম : ভন্দী মুড়া স্বামীৰ নাম : কুলু ঘৰ নং : ৫৯ বয়স : 49 লিঙ্গ : মহিলা	FVC9235976 ফটো উপলব্ধ	252 নাম : বিনা মুণ্ডা স্বামীৰ নাম : মাণ্ড মুণ্ডা ঘৰ নং : 59 বয়স : 46 লিঙ্গ : মহিলা	FVC0261123 ফটো উপলব্ধ
253 নাম : জয়মতি প্ৰধান স্বামীৰ নাম : বিজয় প্ৰধান ঘৰ নং : 59 বয়স : 43 লিঙ্গ : মহিলা	FVC0261263 ফটো উপলব্ধ	254 নাম : ৰাতিবৰ মুণ্ডা পিতাৰ নাম : জহন মুণ্ডা ঘৰ নং : 59 বয়স : 37 লিঙ্গ : পুৰুষ	FVC0261750 ফটো উপলব্ধ	255 নাম : দেৱেন মুণ্ডা পিতাৰ নাম : কুলু মুড়া ঘৰ নং : ৫৯ বয়স : 34 লিঙ্গ : পুৰুষ	FVC0264176 ফটো উপলব্ধ
256 নাম : পিংকী মুড়া স্বামীৰ নাম : দেৱেন মুড়া ঘৰ নং : ৫৯ বয়স : 33 লিঙ্গ : মহিলা	FVC0264168 ফটো উপলব্ধ	257 নাম : দেবিদ মুণ্ডা পিতাৰ নাম : জোহোন মুন্দা ঘৰ নং : ৫৯ বয়স : 31 লিঙ্গ : পুৰুষ	FVC0264135 ফটো উপলব্ধ	258 নাম : চমাৰ মুণ্ডা পিতাৰ নাম : কুলু মুণ্ডা ঘৰ নং : 59 বয়স : 29 লিঙ্গ : পুৰুষ	FVC0198507 ফটো উপলব্ধ
259 নাম : মঞ্জু মুণ্ডা স্বামীৰ নাম : চমাৰ মুণ্ডা ঘৰ নং : ৫৯ বয়স : 28 লিঙ্গ : মহিলা	FVC0198515 ফটো উপলব্ধ	# 260 নাম : বিন্দা মুড়া স্বামীৰ নাম : দেবিদ মুৰা ঘৰ নং : ৫৯ বয়স : 29 লিঙ্গ : মহিলা	FVC0264499 ফটো উপলব্ধ	261 নাম : প্ৰিয়া মুণ্ডা স্বামীৰ নাম : আনাম মুণ্ডা ঘৰ নং : 59 ক বয়স : 21 লিঙ্গ : মহিলা	PVW0118927 ফটো উপলব্ধ
262 নাম : ইন্দ্ৰ লিম্বু মাতৃৰ নাম : জিত বাহাদুৰ লিম্বু ঘৰ নং : ৫৯খ বয়স : 28 লিঙ্গ : পুৰুষ	FVC0109538 ফটো উপলব্ধ	E 263 নাম : দিল মায়া লিম্বু স্বামীৰ নাম : জিত বাহাদুৰ ঘৰ নং : ৫৯খ বয়স : 51 লিঙ্গ : মহিলা	FVC9236015 ফটো উপলব্ধ	264 নাম : ৰাজু মুড়া পিতাৰ নাম : জহন ঘৰ নং : ৫৯ক বয়স : 44 লিঙ্গ : পুৰুষ	FVC9235987 ফটো উপলব্ধ
265 নাম : ললীতা মুড়া স্বামীৰ নাম : ৰাজু ঘৰ নং : ৫৯ক বয়স : 40 লিঙ্গ : মহিলা	FVC9235998 ফটো উপলব্ধ	266 নাম : সুৰজ লিম্বু পিতাৰ নাম : জিত বাহাদুৰ লিম্বু ঘৰ নং : ৫৯খ বয়স : 30 লিঙ্গ : পুৰুষ	FVC1628166 ফটো উপলব্ধ	267 নাম : আগন্তিন মুড়া পিতাৰ নাম : মাংৰা ঘৰ নং : ৬০ বয়স : 58 লিঙ্গ : পুৰুষ	FVC9236037 ফটো উপলব্ধ
268 নাম : ভূটনী স্বামীৰ নাম : আগন্তিন ঘৰ নং : ৬০ বয়স : 52 লিঙ্গ : মহিলা	FVC9236048 ফটো উপলব্ধ	269 নাম : মাকদালি মুণ্ডা পিতাৰ নাম : আগন্তিন মুণ্ডা ঘৰ নং : ৬০ বয়স : 28 লিঙ্গ : মহিলা	FVC0306449 ফটো উপলব্ধ	270 নাম : নোৰেন নায়ক পিতাৰ নাম : মকৰম চুনা ঘৰ নং : ৬১ বয়স : 58 লিঙ্গ : পুৰুষ	FVC9241694 ফটো উপলব্ধ



271 নাম : ফাগুনমতী চাহানী পিতাৰ নাম: দেবেন্দ্ৰ ঘৰ নং : ৬১ বয়স : 50 লিঙ্গ : মহিলা	FVC9236059 ফটো উপলব্ধ	272 নাম : দিনা চুনা স্বামীৰ নাম: ভাগবতী চুনা ঘৰ নং : ৬১ বয়স : 48 লিঙ্গ : মহিলা	FVC9241730 ফটো উপলব্ধ	273 নাম : জাকুব চাহানী মাতৃৰ নাম: ফাগুনমতী চাহানী ঘৰ নং : ৬১ বয়স : 32 লিঙ্গ : পুৰুষ	FVC9241616 ফটো উপলব্ধ
274 নাম : এলিনা চোনা স্বামীৰ নাম: ববেট চোনা ঘৰ নং : ৬১ বয়স : 31 লিঙ্গ : মহিলা	FVC0265975 ফটো উপলব্ধ	275 নাম : আবেদ চোনা পিতাৰ নাম: ভাগবতী চোনা ঘৰ নং : ৬১ বয়স : 30 লিঙ্গ : পুৰুষ	FVC0266049 ফটো উপলব্ধ	276 নাম : ববেট চুনা পিতাৰ নাম: ভাগবতী চুনা ঘৰ নং : 61 বয়স : 27 লিঙ্গ : পুৰুষ	FVC0262261 ফটো উপলব্ধ
277 নাম : চামেল মুণ্ডা পিতাৰ নাম: জহান ঘৰ নং : ৬২ বয়স : 63 লিঙ্গ : পুৰুষ	FVC9236060 ফটো উপলব্ধ	278 নাম : বৃন্দনি মাৰকুস স্বামীৰ নাম: চামেল ঘৰ নং : ৬২ বয়স : 57 লিঙ্গ : মহিলা	FVC9236071 ফটো উপলব্ধ	279 নাম : অৰুন মুণ্ডা পিতাৰ নাম: চামেল ঘৰ নং : ৬২ বয়স : 48 লিঙ্গ : পুৰুষ	FVC9236082 ফটো উপলব্ধ
280 নাম : পাতৰাচ মুণ্ডা পিতাৰ নাম: চামেল ঘৰ নং : ৬২ বয়স : 46 লিঙ্গ : পুৰুষ	FVC9236106 ফটো উপলব্ধ	281 নাম : বেৰণিকা মুণ্ডা স্বামীৰ নাম: পাতৰাচ মুণ্ডা ঘৰ নং : ৬২ বয়স : 43 লিঙ্গ : মহিলা	FVC0113258 ফটো উপলব্ধ	E 282 নাম : মাটিয়াচ মুণ্ডা পিতাৰ নাম: চামেল মুণ্ডা ঘৰ নং : ৬২ বয়স : 36 লিঙ্গ : পুৰুষ	FVC1628519 ফটো উপলব্ধ
283 নাম : মনী মুণ্ডা স্বামীৰ নাম: মাটিয়াচ মুণ্ডা ঘৰ নং : ৬২ বয়স : 34 লিঙ্গ : মহিলা	FVC1628520 ফটো উপলব্ধ	284 নাম : চিমন মুণ্ডা পিতাৰ নাম: চামেল মুণ্ডা ঘৰ নং : 62 বয়স : 29 লিঙ্গ : পুৰুষ	FVC0262220 ফটো উপলব্ধ	285 নাম : বেখা মুণ্ডা স্বামীৰ নাম: চাইমন মুণ্ডা ঘৰ নং : 62 বয়স : 25 লিঙ্গ : মহিলা	FVC0261560 ফটো উপলব্ধ
286 নাম : শনিয়াৰ মুণ্ডা স্বামীৰ নাম: পাউলুচ ঘৰ নং : ৬৩ বয়স : 59 লিঙ্গ : মহিলা	FVC9236128 ফটো উপলব্ধ	287 নাম : মাৰ্কোচ মুণ্ডা পিতাৰ নাম: পাউলুচ ঘৰ নং : ৬৩ বয়স : 43 লিঙ্গ : পুৰুষ	FVC9236139 ফটো উপলব্ধ	288 নাম : মচপিনা মুণ্ডা স্বামীৰ নাম: মাৰ্কোচ ঘৰ নং : ৬৩ বয়স : 39 লিঙ্গ : মহিলা	FVC9236140 ফটো উপলব্ধ
289 নাম : জুচ মূড়া পিতাৰ নাম: পাউলুচ মূড়া ঘৰ নং : ৬৩ বয়স : 34 লিঙ্গ : পুৰুষ	FVC9236151 ফটো উপলব্ধ	290 নাম : বেৰণিকা মুণ্ডা স্বামীৰ নাম: জুচ মুণ্ডা ঘৰ নং : 63 বয়স : 29 লিঙ্গ : মহিলা	FVC0261214 ফটো উপলব্ধ	291 নাম : থমাছ মুণ্ডা মাতৃৰ নাম: শনিয়াৰ মুণ্ডা ঘৰ নং : ৬৩ বয়স : 28 লিঙ্গ : পুৰুষ	FVC0114629 ফটো উপলব্ধ
292 নাম : বিহী মুণ্ডা স্বামীৰ নাম: নিকলাচ ঘৰ নং : ৬৫ বয়স : 52 লিঙ্গ : মহিলা	FVC9236173 ফটো উপলব্ধ	293 নাম : জিতেন মুণ্ডা মাতৃৰ নাম: বিহী মুণ্ডা ঘৰ নং : ৬৫ বয়স : 36 লিঙ্গ : পুৰুষ	FVC0116806 ফটো উপলব্ধ	294 নাম : বিহী মুণ্ডা মাতৃৰ নাম: বিহী মুণ্ডা ঘৰ নং : ৬৫ বয়স : 35 লিঙ্গ : পুৰুষ	FVC0116939 ফটো উপলব্ধ
295 নাম : সনীতা মুণ্ডা স্বামীৰ নাম: জিতেন মুণ্ডা ঘৰ নং : ৬৫ বয়স : 35 লিঙ্গ : মহিলা	FVC0171579 ফটো উপলব্ধ	296 নাম : বিজয় মুণ্ডা মাতৃৰ নাম: বিহী মুণ্ডা ঘৰ নং : ৬৫ বয়স : 30 লিঙ্গ : পুৰুষ	FVC0117127 ফটো উপলব্ধ	297 নাম : চুক্ৰা মুড়া পিতাৰ নাম: বাজেন মুড়া ঘৰ নং : ৬৫ বয়স : 59 লিঙ্গ : পুৰুষ	FVC0307207 ফটো উপলব্ধ
298 নাম : কাৰ্মী মুড়া স্বামীৰ নাম: চুক্ৰা মুড়া ঘৰ নং : ৬৫ বয়স : 54 লিঙ্গ : মহিলা	FVC0307256 ফটো উপলব্ধ	299 নাম : বৃধনাস্থ মুন্ডা পিতাৰ নাম: কৰমাসিং ঘৰ নং : ৬৬ বয়স : 52 লিঙ্গ : পুৰুষ	FVC9236208 ফটো উপলব্ধ	300 নাম : বীনা মুণ্ডা স্বামীৰ নাম: বৃধনা ঘৰ নং : ৬৬ বয়স : 47 লিঙ্গ : মহিলা	FVC9236219 ফটো উপলব্ধ



<p>E 301</p> <p>নাম : তিৰ মুণ্ডা পিতাৰ নাম: কৰমাসিং ঘৰ নং : ৬৬ বয়স : 44 লিঙ্গ : পুৰুষ</p> <p>FVC9236220</p> <p>ফটো উপলব্ধ</p>	<p>302</p> <p>নাম : এলিনা মুণ্ডা স্বামীৰ নাম: তিৰু মুণ্ডা ঘৰ নং : ৬৬ বয়স : 35 লিঙ্গ : মহিলা</p> <p>FVC0171785</p> <p>ফটো উপলব্ধ</p>	<p>303</p> <p>নাম : পিয়াৰী মুণ্ডা স্বামীৰ নাম: চৰ্মৰা ঘৰ নং : ৬৭ বয়স : 68 লিঙ্গ : মহিলা</p> <p>FVC9236242</p> <p>ফটো উপলব্ধ</p>
<p>304</p> <p>নাম : ললিত মুণ্ডা পিতাৰ নাম: চৰ্মৰা ঘৰ নং : ৬৭ বয়স : 40 লিঙ্গ : পুৰুষ</p> <p>FVC9236253</p> <p>ফটো উপলব্ধ</p>	<p>305</p> <p>নাম : মাংৰা মুণ্ডা পিতাৰ নাম: চৰ্মৰা মুণ্ডা ঘৰ নং : ৬৭ বয়স : 37 লিঙ্গ : পুৰুষ</p> <p>FVC9241638</p> <p>ফটো উপলব্ধ</p>	<p>306</p> <p>নাম : ফুলতুলি মুণ্ডা স্বামীৰ নাম: মাংৰা মুণ্ডা ঘৰ নং : ৬৭ বয়স : 35 লিঙ্গ : মহিলা</p> <p>FVC9241570</p> <p>ফটো উপলব্ধ</p>
<p>307</p> <p>নাম : গিতা মুণ্ডা স্বামীৰ নাম: ললিত মুণ্ডা ঘৰ নং : 67 বয়স : 33 লিঙ্গ : মহিলা</p> <p>FVC0261065</p> <p>ফটো উপলব্ধ</p>	<p>308</p> <p>নাম : জহান মুণ্ডা পিতাৰ নাম: মানচিত ঘৰ নং : ৬৮ বয়স : 59 লিঙ্গ : পুৰুষ</p> <p>FVC9236275</p> <p>ফটো উপলব্ধ</p>	<p>309</p> <p>নাম : চালমী মুণ্ডা স্বামীৰ নাম: জহান ঘৰ নং : ৬৮ বয়স : 54 লিঙ্গ : মহিলা</p> <p>FVC9236286</p> <p>ফটো উপলব্ধ</p>
<p>310</p> <p>নাম : পাতৰাচ মুণ্ডা পিতাৰ নাম: জহান মুণ্ডা ঘৰ নং : 68 বয়স : 27 লিঙ্গ : পুৰুষ</p> <p>FVC0261701</p> <p>ফটো উপলব্ধ</p>	<p>311</p> <p>নাম : ডেনিয়াল মুণ্ডা পিতাৰ নাম: জহান ঘৰ নং : 68 বয়স : 27 লিঙ্গ : পুৰুষ</p> <p>PVW0079715</p> <p>ফটো উপলব্ধ</p>	<p>312</p> <p>নাম : জয়ন্ত গড় পিতাৰ নাম: শিৱ নাথ গড় ঘৰ নং : ৬৮ খ বয়স : 20 লিঙ্গ : পুৰুষ</p> <p>PVW0108902</p> <p>ফটো উপলব্ধ</p>
<p>313</p> <p>নাম : দুৰ্গা মুণ্ডা পিতাৰ নাম: আমৰুচ ঘৰ নং : ৬৯ বয়স : 45 লিঙ্গ : পুৰুষ</p> <p>FVC9236300</p> <p>ফটো উপলব্ধ</p>	<p>314</p> <p>নাম : বাৰিষ মুণ্ডা স্বামীৰ নাম: দুৰ্গা ঘৰ নং : ৬৯ বয়স : 41 লিঙ্গ : মহিলা</p> <p>FVC9236311</p> <p>ফটো উপলব্ধ</p>	<p>315</p> <p>নাম : আকাশ মুণ্ডা পিতাৰ নাম: আঘনা মুণ্ডা ঘৰ নং : 69গ বয়স : 35 লিঙ্গ : পুৰুষ</p> <p>FVC0262030</p> <p>ফটো উপলব্ধ</p>
<p>316</p> <p>নাম : মিতালী মুণ্ডা স্বামীৰ নাম: আকাশ মুণ্ডা ঘৰ নং : 69গ বয়স : 33 লিঙ্গ : মহিলা</p> <p>FVC0261883</p> <p>ফটো উপলব্ধ</p>	<p>E 317</p> <p>নাম : মতিলাল কাম পিতাৰ নাম: শ্ৰী মিনাৰায়ন ঘৰ নং : ৬৯ক বয়স : 55 লিঙ্গ : পুৰুষ</p> <p>FVC9236322</p> <p>ফটো উপলব্ধ</p>	<p>318</p> <p>নাম : চান্দ কানু স্বামীৰ নাম: মতিলাল ঘৰ নং : ৬৯ক বয়স : 50 লিঙ্গ : মহিলা</p> <p>FVC9236333</p> <p>ফটো উপলব্ধ</p>
<p>319</p> <p>নাম : কপা মুণ্ডা স্বামীৰ নাম: আঘনা ঘৰ নং : ৬৯গ বয়স : 46 লিঙ্গ : মহিলা</p> <p>FVC9236377</p> <p>ফটো উপলব্ধ</p>	<p>320</p> <p>নাম : মংৰী মুণ্ডা স্বামীৰ নাম: মিলন ঘৰ নং : ৬৯খ বয়স : 43 লিঙ্গ : মহিলা</p> <p>FVC9236355</p> <p>ফটো উপলব্ধ</p>	<p>321</p> <p>নাম : চুকৰমনি মুণ্ডা স্বামীৰ নাম: মাংৰা ঘৰ নং : ৭০ বয়স : 52 লিঙ্গ : মহিলা</p> <p>FVC9236399</p> <p>ফটো উপলব্ধ</p>
<p>322</p> <p>নাম : বিৰ্ছা মুণ্ডা পিতাৰ নাম: মাংৰা ঘৰ নং : ৭০ বয়স : 38 লিঙ্গ : পুৰুষ</p> <p>FVC9236402</p> <p>ফটো উপলব্ধ</p>	<p>323</p> <p>নাম : চীমা মুণ্ডা স্বামীৰ নাম: বিৰ্ছা মুণ্ডা ঘৰ নং : ৭০ বয়স : 32 লিঙ্গ : মহিলা</p> <p>FVC0172676</p> <p>ফটো উপলব্ধ</p>	<p>324</p> <p>নাম : বীনা মুণ্ডা পিতাৰ নাম: ৰতিবৰ মুণ্ডা ঘৰ নং : 70 বয়স : 27 লিঙ্গ : মহিলা</p> <p>FVC4603965</p> <p>ফটো উপলব্ধ</p>
<p>325</p> <p>নাম : শুক্ৰ জুসেফ পিতাৰ নাম: জুসেফ মুৰা ঘৰ নং : ৭০ক বয়স : 56 লিঙ্গ : পুৰুষ</p> <p>FVC9236413</p> <p>ফটো উপলব্ধ</p>	<p>326</p> <p>নাম : আঞ্জু বীনুড স্বামীৰ নাম: বুকীৰা জুসেফ ঘৰ নং : ৭০ক বয়স : 52 লিঙ্গ : মহিলা</p> <p>FVC9236424</p> <p>ফটো উপলব্ধ</p>	<p>327</p> <p>নাম : এতুৰা মুণ্ডা পিতাৰ নাম: জহান ঘৰ নং : ৭১ বয়স : 75 লিঙ্গ : পুৰুষ</p> <p>FVC9236435</p> <p>ফটো উপলব্ধ</p>
<p>328</p> <p>নাম : বুধনী মুণ্ডা স্বামীৰ নাম: এতুৰা ঘৰ নং : ৭১ বয়স : 69 লিঙ্গ : মহিলা</p> <p>FVC9236446</p> <p>ফটো উপলব্ধ</p>	<p>329</p> <p>নাম : জহান মুণ্ডা পিতাৰ নাম: এতুৰা ঘৰ নং : ৭১ বয়স : 55 লিঙ্গ : পুৰুষ</p> <p>FVC9236457</p> <p>ফটো উপলব্ধ</p>	<p>330</p> <p>নাম : বসন্তী মুণ্ডা স্বামীৰ নাম: জহান ঘৰ নং : ৭১ বয়স : 43 লিঙ্গ : মহিলা</p> <p>FVC9236479</p> <p>ফটো উপলব্ধ</p>



331 নাম : কৰমসিং মুণ্ডা পিতাৰ নাম: এতুৱা ঘৰ নং : ৭১ বয়স : 42 লিঙ্গ : পুৰুষ	FVC9236468 ফটো উপলব্ধ	332 নাম : পূজা মুণ্ডা স্বামীৰ নাম: চন্ডয় মুণ্ডা ঘৰ নং : ৭১ বয়স : 27 লিঙ্গ : মহিলা	FVC0271536 ফটো উপলব্ধ	333 নাম : নৰসিং মুণ্ডা পিতাৰ নাম: এতুৱা ঘৰ নং : ৭১ক বয়স : 54 লিঙ্গ : পুৰুষ	FVC9236480 ফটো উপলব্ধ
334 নাম : ফুলমনি মুণ্ডা স্বামীৰ নাম: নৰসিং ঘৰ নং : ৭১ক বয়স : 48 লিঙ্গ : মহিলা	FVC9236491 ফটো উপলব্ধ	335 নাম : মাৰিয়ানা মুড়া স্বামীৰ নাম: মহেশ দুৰ্গা ঘৰ নং : 72 বয়স : 25 লিঙ্গ : মহিলা	PVV0111856 ফটো উপলব্ধ	336 নাম : মহেশ মুণ্ডা পিতাৰ নাম: দুৰ্গা মুণ্ডা ঘৰ নং : ৭১খ বয়স : 27 লিঙ্গ : পুৰুষ	FVC0261651 ফটো উপলব্ধ
337 নাম : লক্ষীমনি মুণ্ডা স্বামীৰ নাম: কৰমসিং ঘৰ নং : ৭১ক বয়স : 80 লিঙ্গ : মহিলা	FVC9236504 ফটো উপলব্ধ	338 নাম : চমা মুণ্ডা পিতাৰ নাম: কৰমসিং ঘৰ নং : ৭১ক বয়স : 65 লিঙ্গ : পুৰুষ	FVC9236515 ফটো উপলব্ধ	339 নাম : দুৰ্গা মুণ্ডা পিতাৰ নাম: কৰমসিং ঘৰ নং : ৭১খ বয়স : 54 লিঙ্গ : পুৰুষ	FVC9236526 ফটো উপলব্ধ
340 নাম : চৰিকা মুড়া স্বামীৰ নাম: হাতীৰাম ঘৰ নং : ৭১গ বয়স : 44 লিঙ্গ : মহিলা	FVC9236559 ফটো উপলব্ধ	341 নাম : শিবচৰন মাহাতু পিতাৰ নাম: মালু ঘৰ নং : ৭৩ বয়স : 47 লিঙ্গ : পুৰুষ	FVC9236571 ফটো উপলব্ধ	342 নাম : ৰিতা মাহাতু পিতাৰ নাম: মাৰ্বে মাহাতু ঘৰ নং : 73 বয়স : 47 লিঙ্গ : মহিলা	FVC0261321 ফটো উপলব্ধ
343 নাম : দেওমনি মাহাতু স্বামীৰ নাম: শিবচৰন ঘৰ নং : ৭৩ বয়স : 42 লিঙ্গ : মহিলা	FVC9236582 ফটো উপলব্ধ	344 নাম : কিৰণ মাহাতো পিতাৰ নাম: নুকুল মাহাতো ঘৰ নং : 73 বয়স : 32 লিঙ্গ : পুৰুষ	PVV0111864 ফটো উপলব্ধ	345 নাম : বিষ্ণু মাহাত পিতাৰ নাম: শিৱেহৰন মাহাত ঘৰ নং : 73 বয়স : 24 লিঙ্গ : পুৰুষ	FVC0517557 ফটো উপলব্ধ
346 নাম : জহন মুড়া পিতাৰ নাম: মাংৰা ঘৰ নং : ৭৪ বয়স : 60 লিঙ্গ : পুৰুষ	FVC9236593 ফটো উপলব্ধ	347 নাম : বীনা মুড়া স্বামীৰ নাম: জহন ঘৰ নং : ৭৪ বয়স : 55 লিঙ্গ : মহিলা	FVC9236606 ফটো উপলব্ধ	348 নাম : গীতা মুড়া পিতাৰ নাম: মাংৰা ঘৰ নং : ৭৪ বয়স : 38 লিঙ্গ : মহিলা	FVC9236628 ফটো উপলব্ধ
349 নাম : চিউকুমাৰ মুড়া পিতাৰ নাম: মাংৰা ঘৰ নং : ৭৫ক বয়স : 50 লিঙ্গ : পুৰুষ	FVC9236639 ফটো উপলব্ধ	350 নাম : ফাগু মুড়া পিতাৰ নাম: মাংৰা মাংৰা ঘৰ নং : ৭৫খ বয়স : 48 লিঙ্গ : পুৰুষ	FVC9236673 ফটো উপলব্ধ	351 নাম : অনিল মুড়া পিতাৰ নাম: গৌৰ্জো মুড়া ঘৰ নং : ৭৫ক বয়স : 45 লিঙ্গ : পুৰুষ	FVC0272997 ফটো উপলব্ধ
352 নাম : কস্ময় লুয়া স্বামীৰ নাম: চিউকুমাৰ ঘৰ নং : ৭৫ক বয়স : 45 লিঙ্গ : মহিলা	FVC9236640 ফটো উপলব্ধ	353 নাম : সন্দ মংগৰা পিতাৰ নাম: মাংৰা ঘৰ নং : ৭৫ক বয়স : 45 লিঙ্গ : মহিলা	FVC9236651 ফটো উপলব্ধ	354 নাম : সম্পোৱাৰী মুৰা স্বামীৰ নাম: অনিল মুড়া ঘৰ নং : ৭৫ক বয়স : 43 লিঙ্গ : মহিলা	FVC0273037 ফটো উপলব্ধ
355 নাম : বিনা মুণ্ডা স্বামীৰ নাম: ৰিবন মুণ্ডা ঘৰ নং : ৭৫ক বয়স : 34 লিঙ্গ : মহিলা	FVC0273128 ফটো উপলব্ধ	356 নাম : চনজয় মুণ্ডা পিতাৰ নাম: জহান মুণ্ডা ঘৰ নং : ৭৫খ বয়স : 28 লিঙ্গ : পুৰুষ	FVC0273235 ফটো উপলব্ধ	357 নাম : পিংকি মুড়া স্বামীৰ নাম: নৌৰেত মুৰা ঘৰ নং : 76ক বয়স : 29 লিঙ্গ : মহিলা	FVC0261180 ফটো উপলব্ধ
E2 358 নাম : মংৰা স্বামীৰ নাম: মানচিত ঘৰ নং : ৭৬ক বয়স : 90 লিঙ্গ : মহিলা	FVC9236719 ফটো উপলব্ধ	359 নাম : নৰসিং মুণ্ডা পিতাৰ নাম: মানসিং ঘৰ নং : ৭৬ক বয়স : 53 লিঙ্গ : পুৰুষ	FVC9236684 ফটো উপলব্ধ	360 নাম : আগাস্তিনা মুড়া পিতাৰ নাম: নৰসিং ঘৰ নং : ৭৬ক বয়স : 43 লিঙ্গ : মহিলা	FVC9236695 ফটো উপলব্ধ



361 নাম : মনোজ মুড়া পিতাৰ নাম: মনিচিৎ ঘৰ নং : ৭৬খ বয়স : 42 লিঙ্গ : পুৰুষ	FVC9236720 ফটো উপলব্ধ	362 নাম : নোবেৰ্ট মুণ্ডা পিতাৰ নাম: নৰসিং মুণ্ডা ঘৰ নং : ৭৬ ক বয়স : 31 লিঙ্গ : পুৰুষ	FVC0273656 ফটো উপলব্ধ	363 নাম : বেৰনাট মুণ্ডা পিতাৰ নাম: নৰসিং মুণ্ডা ঘৰ নং : ৭৬ ক বয়স : 30 লিঙ্গ : পুৰুষ	FVC0273599 ফটো উপলব্ধ
364 নাম : পূৰ্ণিমা মুণ্ডা স্বামীৰ নাম: বেৰনাট মুণ্ডা ঘৰ নং : ৭৬ ক বয়স : 29 লিঙ্গ : মহিলা	FVC0273615 ফটো উপলব্ধ	365 নাম : বাৰ্জেন ৰাই পিতাৰ নাম: মণিকুমাৰ ৰাই ঘৰ নং : 78 বয়স : 33 লিঙ্গ : মহিলা	FVC0517169 ফটো উপলব্ধ	366 নাম : দীপক তাঁতী পিতাৰ নাম: বানী তাঁতী ঘৰ নং : 79 বয়স : 25 লিঙ্গ : পুৰুষ	PVW0113464 ফটো উপলব্ধ
367 নাম : সুৰজ চৰৰ পিতাৰ নাম: বাবু চৰৰ ঘৰ নং : ৭৬ গ বয়স : 23 লিঙ্গ : পুৰুষ	PVW0018234 ফটো উপলব্ধ	368 নাম : পিনি চৰৰ স্বামীৰ নাম: তুলচী চৰৰ ঘৰ নং : 79 গ বয়স : 39 লিঙ্গ : মহিলা	FVC0261222 ফটো উপলব্ধ	369 নাম : ৰোহিত চৰৰ পিতাৰ নাম: হৰিপ্রসাদ চৰৰ ঘৰ নং : 79 গ বয়স : 25 লিঙ্গ : পুৰুষ	FVC0261693 ফটো উপলব্ধ
370 নাম : আৰতি চমা চৰৰ স্বামীৰ নাম: বিজু চৰৰ ঘৰ নং : 79 ঘ বয়স : 42 লিঙ্গ : মহিলা	FVC0261230 ফটো উপলব্ধ	371 নাম : বীনা চৰৰ স্বামীৰ নাম: বিনোদ চৰৰ ঘৰ নং : ৭৯ ম বয়স : 40 লিঙ্গ : মহিলা	FVC0174417 ফটো উপলব্ধ	372 নাম : মীৰা চৰৰ স্বামীৰ নাম: বাবু ঘৰ নং : ৭৯ গ বয়স : 60 লিঙ্গ : মহিলা	FVC9236764 ফটো উপলব্ধ
373 নাম : বিনোদ চৰৰ পিতাৰ নাম: সুদন ঘৰ নং : ৭৯ ঘ বয়স : 60 লিঙ্গ : পুৰুষ	FVC9236775 ফটো উপলব্ধ	374 নাম : বিৰছমনি কৰ্মকাৰ স্বামীৰ নাম: কৃষ্ণ ঘৰ নং : ৭৯ ঙ বয়স : 50 লিঙ্গ : মহিলা	FVC9236800 ফটো উপলব্ধ	375 নাম : চুকৰা চৰৰ পিতাৰ নাম: চমসিং ঘৰ নং : ৮০ বয়স : 38 লিঙ্গ : পুৰুষ	FVC9236822 ফটো উপলব্ধ
376 নাম : চিমচন দিপ পিতাৰ নাম: দচৰত দিপ ঘৰ নং : 80 বয়স : 27 লিঙ্গ : পুৰুষ	FVC0261842 ফটো উপলব্ধ	377 নাম : সূশনা গড় স্বামীৰ নাম: যতিন গড় ঘৰ নং : 81 গ বয়স : 32 লিঙ্গ : মহিলা	FVC0261024 ফটো উপলব্ধ	378 নাম : জনমনী গড় স্বামীৰ নাম: গনেশ গড় ঘৰ নং : 81 গ বয়স : 25 লিঙ্গ : মহিলা	FVC0260984 ফটো উপলব্ধ
379 নাম : মনোমতী গড় স্বামীৰ নাম: বিৰ্জেন ঘৰ নং : ৮১ ক বয়স : 52 লিঙ্গ : মহিলা	FVC9236844 ফটো উপলব্ধ	380 নাম : সঞ্জয় গড় পিতাৰ নাম: গৰ্ভজিত ঘৰ নং : ৮১ গ বয়স : 48 লিঙ্গ : পুৰুষ	FVC9236899 ফটো উপলব্ধ	381 নাম : পিংকী গড় স্বামীৰ নাম: সঞ্জয় ঘৰ নং : ৮১ গ বয়স : 44 লিঙ্গ : মহিলা	FVC9236902 ফটো উপলব্ধ
382 নাম : সুখেশ্বৰী গড় পিতাৰ নাম: তাৰ্জেন ঘৰ নং : ৮১ খ বয়স : 38 লিঙ্গ : মহিলা	FVC9236888 ফটো উপলব্ধ	383 নাম : বাৰ্জেন কৰ্মকাৰ পিতাৰ নাম: শ্ৰবন ঘৰ নং : ৮২ বয়স : 45 লিঙ্গ : পুৰুষ	FVC9236935 ফটো উপলব্ধ	384 নাম : গীতা কৰ্মকাৰ স্বামীৰ নাম: বাৰ্জেন ঘৰ নং : ৮২ বয়স : 41 লিঙ্গ : মহিলা	FVC9236946 ফটো উপলব্ধ
385 নাম : মীনা কৰ্মকাৰ স্বামীৰ নাম: প্ৰভা কৰ্মকাৰ ঘৰ নং : 82 বয়স : 21 লিঙ্গ : মহিলা	PVW0113506 ফটো উপলব্ধ	386 নাম : অজয় কৰ্মকাৰ পিতাৰ নাম: সীতাৰাম ঘৰ নং : ৮৪ বয়স : 42 লিঙ্গ : পুৰুষ	FVC9236980 ফটো উপলব্ধ	387 নাম : বীমা কৰ্মকাৰ স্বামীৰ নাম: দাস কৰ্মকাৰ ঘৰ নং : ৮৪ বয়স : 37 লিঙ্গ : মহিলা	FVC9236991 ফটো উপলব্ধ
388 নাম : মনজ কৰ্মকাৰ পিতাৰ নাম: চিতাৰাম কৰ্মকাৰ ঘৰ নং : 84 বয়স : 30 লিঙ্গ : পুৰুষ	FVC0262204 ফটো উপলব্ধ	389 নাম : তনজ কৰ্মকাৰ পিতাৰ নাম: ছিতাৰাম কৰ্মকাৰ ঘৰ নং : 84 বয়স : 30 লিঙ্গ : পুৰুষ	FVC0262212 ফটো উপলব্ধ	390 নাম : মমতা কৰ্মকাৰ পিতাৰ নাম: মোহনদাস কৰ্মকাৰ ঘৰ নং : 84 বয়স : 27 লিঙ্গ : মহিলা	FVC0261503 ফটো উপলব্ধ



391 নাম : মোহনদাস কৰ্মকাৰ পিতাৰ নাম: চিতাৰাম কৰ্মকাৰ ঘৰ নং : 84 বয়স : 26 লিঙ্গ : পুৰুষ	FVC0262303 ফটো উপলব্ধ	392 নাম : জলিল উদ্দিন আহম্মাদ পিতাৰ নাম: ৰফিজ ঘৰ নং : ৮৫ বয়স : 72 লিঙ্গ : পুৰুষ	FVC9237007 ফটো উপলব্ধ	393 নাম : অহিদা বেগম স্বামীৰ নাম: জলিল ঘৰ নং : ৮৫ বয়স : 67 লিঙ্গ : মহিলা	FVC9237018 ফটো উপলব্ধ
394 নাম : জালাল আহমেদ পিতাৰ নাম: মহঃ জলিল আহমেদ ঘৰ নং : 85 বয়স : 36 লিঙ্গ : পুৰুষ	FVC4569760 ফটো উপলব্ধ	395 নাম : মহঃ মুন্না আহমেদ পিতাৰ নাম: জলিলউদ্দিন আহমেদ ঘৰ নং : 85 বয়স : 28 লিঙ্গ : পুৰুষ	FVC1432053 ফটো উপলব্ধ	396 নাম : মহঃ মুন্না আহমেদ পিতাৰ নাম: জলিল আহমেদ ঘৰ নং : 85 বয়স : 28 লিঙ্গ : পুৰুষ	FVC4569612 ফটো উপলব্ধ
397 নাম : দিলিপ কৰ্মকাৰ পিতাৰ নাম: চেতলাল ঘৰ নং : ৮৬ বয়স : 68 লিঙ্গ : পুৰুষ	FVC9237030 ফটো উপলব্ধ	398 নাম : শকুন্তলা স্বামীৰ নাম: দিলিপ ঘৰ নং : ৮৬ বয়স : 64 লিঙ্গ : মহিলা	FVC9237041 ফটো উপলব্ধ	399 নাম : প্ৰবিন কৰ্মকাৰ পিতাৰ নাম: দিলিপ কৰ্মকাৰ ঘৰ নং : ৮৬ বয়স : 45 লিঙ্গ : পুৰুষ	FVC9237052 ফটো উপলব্ধ
400 নাম : ৰবিন কৰ্মকাৰ পিতাৰ নাম: দিলিপ কৰ্মকাৰ ঘৰ নং : ৮৬ বয়স : 42 লিঙ্গ : পুৰুষ	FVC9237063 ফটো উপলব্ধ	401 নাম : দিপালি কৰ্মকাৰ লোহাৰ স্বামীৰ নাম: ৰবিন কৰ্মকাৰ ঘৰ নং : ৮৬ বয়স : 37 লিঙ্গ : মহিলা	FVC9241547 ফটো উপলব্ধ	402 নাম : বীনা গড় স্বামীৰ নাম: টিপনাথ গড় ঘৰ নং : ৮৬ খ বয়স : 38 লিঙ্গ : মহিলা	FVC0311258 ফটো উপলব্ধ
403 নাম : অঞ্জালী দেবী স্বামীৰ নাম: সন্তোষ সিং ঘৰ নং : 87 বয়স : 31 লিঙ্গ : মহিলা	FVC0517144 ফটো উপলব্ধ	404 নাম : জৰিনা বেগম পিতাৰ নাম: চবান ঘৰ নং : ৮৮ বয়স : 52 লিঙ্গ : মহিলা	FVC9237085 ফটো উপলব্ধ	405 নাম : মোনাৰ চৌধুৰী পিতাৰ নাম: চবান ঘৰ নং : ৮৮ বয়স : 48 লিঙ্গ : পুৰুষ	FVC9237096 ফটো উপলব্ধ
406 নাম : মহম্মাদ জালাল চৌধুৰী পিতাৰ নাম: সুভন চৌধুৰী ঘৰ নং : ৮৮ বয়স : 40 লিঙ্গ : পুৰুষ	FVC9237109 ফটো উপলব্ধ	407 নাম : চান্দ আব্দল পিতাৰ নাম: চবান ঘৰ নং : ৮৮ বয়স : 38 লিঙ্গ : পুৰুষ	FVC9237110 ফটো উপলব্ধ	408 নাম : ৰুকচানা খাতুন স্বামীৰ নাম: জালাল চৌধুৰী ঘৰ নং : ৮৮ বয়স : 38 লিঙ্গ : মহিলা	FVC9241592 ফটো উপলব্ধ
409 নাম : উৰ্মিলা দেবী স্বামীৰ নাম: ৰামানন্দ ঘৰ নং : ৮৯ বয়স : 65 লিঙ্গ : মহিলা	FVC9237121 ফটো উপলব্ধ	410 নাম : সঞ্জীত শৰ্মা পিতাৰ নাম: ৰামানন্দ ঘৰ নং : ৮৯ বয়স : 42 লিঙ্গ : পুৰুষ	FVC9237132 ফটো উপলব্ধ	411 নাম : সুনিল শৰ্মা মাতৃৰ নাম: উৰ্মিলা শৰ্মা ঘৰ নং : 89 বয়স : 29 লিঙ্গ : পুৰুষ	FVC0204446 ফটো উপলব্ধ
412 নাম : ৰিণা দয়া পিতাৰ নাম: দয়া প্ৰজা ঘৰ নং : ৯১ বয়স : 74 লিঙ্গ : পুৰুষ	FVC9237143 ফটো উপলব্ধ	413 নাম : কুসুমতঅলা কৰ্মকাৰ স্বামীৰ নাম: বাহন ঘৰ নং : ৯১ বয়স : 68 লিঙ্গ : মহিলা	FVC9237154 ফটো উপলব্ধ	414 নাম : ৰঞ্জিত কৰ্মকাৰ পিতাৰ নাম: বাহন ঘৰ নং : ৯১ বয়স : 44 লিঙ্গ : পুৰুষ	FVC9237165 ফটো উপলব্ধ
415 নাম : দিপালী কৰ্মকাৰ স্বামীৰ নাম: ৰঞ্জিত ঘৰ নং : ৯১ বয়স : 39 লিঙ্গ : মহিলা	FVC9237176 ফটো উপলব্ধ	416 নাম : প্ৰকাশ কৰ্মকাৰ পিতাৰ নাম: বাহন কৰ্মকাৰ ঘৰ নং : ৯১ বয়স : 29 লিঙ্গ : পুৰুষ	FVC0144048 ফটো উপলব্ধ	417 নাম : কাৰ্তিক পাতৰ পিতাৰ নাম: বুধন ঘৰ নং : ৯১ বয়স : 63 লিঙ্গ : পুৰুষ	FVC9237187 ফটো উপলব্ধ
418 নাম : ফুলমনি পাতৰ স্বামীৰ নাম: কাৰ্তিক ঘৰ নং : ৯২ বয়স : 58 লিঙ্গ : মহিলা	FVC9237198 ফটো উপলব্ধ	419 নাম : গোলাপ পাতৰ পিতাৰ নাম: কাৰ্তিক ঘৰ নং : ৯২ বয়স : 38 লিঙ্গ : পুৰুষ	FVC9237201 ফটো উপলব্ধ	420 নাম : দেবেন পাতৰ পিতাৰ নাম: কাৰ্তিক পাতৰ ঘৰ নং : 92 বয়স : 37 লিঙ্গ : পুৰুষ	FVC0261982 ফটো উপলব্ধ



<p>E2 421 FVC0144527</p> <p>নাম : গেন্দা পাতৰ পিতাৰ নাম: কাৰ্তিক পাতৰ ঘৰ নং : 92 বয়স : 35 লিঙ্গ : পুৰুষ</p> <p>ফটো উপলব্ধ</p>	<p>422 FVC0261164</p> <p>নাম : গংগা পাতৰ স্বামীৰ নাম: দেবেন পাতৰ ঘৰ নং : 92 বয়স : 32 লিঙ্গ : মহিলা</p> <p>ফটো উপলব্ধ</p>	<p>423 FVC0260703</p> <p>নাম : উৰ্মিলা পাতৰ স্বামীৰ নাম: জ্ঞানী পাতৰ ঘৰ নং : 92 বয়স : 31 লিঙ্গ : মহিলা</p> <p>ফটো উপলব্ধ</p>
<p>424 FVC0260562</p> <p>নাম : জ্ঞানী পাতৰ পিতাৰ নাম: কাৰ্তিক পাতৰ ঘৰ নং : 92 বয়স : 31 লিঙ্গ : পুৰুষ</p> <p>ফটো উপলব্ধ</p>	<p>425 FVC0261933</p> <p>নাম : গিতা গড় পাতৰ স্বামীৰ নাম: গেন্দা পাতৰ ঘৰ নং : 92 বয়স : 29 লিঙ্গ : মহিলা</p> <p>ফটো উপলব্ধ</p>	<p>E2 426 FVC0432641</p> <p>নাম : দীনেশ পাতৰ পিতাৰ নাম: কাৰ্তিক পাতৰ ঘৰ নং : 92 বয়স : 29 লিঙ্গ : পুৰুষ</p> <p>ফটো উপলব্ধ</p>
<p>427 FVC0432518</p> <p>নাম : ভাৰত পাতৰ পিতাৰ নাম: সুশেণ পাতৰ ঘৰ নং : 92 বয়স : 27 লিঙ্গ : পুৰুষ</p> <p>ফটো উপলব্ধ</p>	<p>428 FVC0364513</p> <p>নাম : প্ৰেম পাতৰ পিতাৰ নাম: কাৰ্তিক পাতৰ ঘৰ নং : 92 বয়স : 25 লিঙ্গ : পুৰুষ</p> <p>ফটো উপলব্ধ</p>	<p>429 FVC9237223</p> <p>নাম : চুচেন পাতৰ পিতাৰ নাম: বৃধন ঘৰ নং : 92 বয়স : 54 লিঙ্গ : পুৰুষ</p> <p>ফটো উপলব্ধ</p>
<p>430 FVC9237245</p> <p>নাম : কাৰমী পাতৰ পিতাৰ নাম: বৃধন ঘৰ নং : 92 বয়স : 50 লিঙ্গ : মহিলা</p> <p>ফটো উপলব্ধ</p>	<p>431 FVC9237234</p> <p>নাম : ৰহিমনি পাথৰ স্বামীৰ নাম: চুচেন পাতৰ ঘৰ নং : 92 বয়স : 49 লিঙ্গ : মহিলা</p> <p>ফটো উপলব্ধ</p>	<p>432 FVC9237256</p> <p>নাম : হিৰা পাতৰ পিতাৰ নাম: বৃধন ঘৰ নং : 92 বয়স : 47 লিঙ্গ : পুৰুষ</p> <p>ফটো উপলব্ধ</p>
<p>433 FVC0518035</p> <p>নাম : ৰুবিনা পাতৰ স্বামীৰ নাম: হিৰা পাতৰ ঘৰ নং : 93 বয়স : 39 লিঙ্গ : মহিলা</p> <p>ফটো উপলব্ধ</p>	<p>434 FVC0145748</p> <p>নাম : পৰ্ণেশ্বৰ পাতৰ পিতাৰ নাম: চুচেন পাতৰ ঘৰ নং : 92 বয়স : 29 লিঙ্গ : পুৰুষ</p> <p>ফটো উপলব্ধ</p>	<p>435 FVC0364307</p> <p>নাম : লক্ষ্মী পাতৰ পিতাৰ নাম: চুচেন পাতৰ ঘৰ নং : 93 বয়স : 25 লিঙ্গ : মহিলা</p> <p>ফটো উপলব্ধ</p>
<p>436 FVC0261255</p> <p>নাম : প্ৰীতি মুড়া স্বামীৰ নাম: সন্তোচ মুড়া ঘৰ নং : 94 বয়স : 28 লিঙ্গ : মহিলা</p> <p>ফটো উপলব্ধ</p>	<p>437 FVC9237289</p> <p>নাম : জোনাচ খাডিয়া পিতাৰ নাম: বিশ্বনাথ ঘৰ নং : 95 বয়স : 58 লিঙ্গ : পুৰুষ</p> <p>ফটো উপলব্ধ</p>	<p>438 FVC9237290</p> <p>নাম : স্তুৰা খাৰিয়া পিতাৰ নাম: বিশ্বনাথ খাৰিয়া ঘৰ নং : 95 বয়স : 55 লিঙ্গ : পুৰুষ</p> <p>ফটো উপলব্ধ</p>
<p>439 FVC9237303</p> <p>নাম : শসনী বীৰা স্বামীৰ নাম: স্তুৰা খাৰিয়া ঘৰ নং : 95 বয়স : 49 লিঙ্গ : মহিলা</p> <p>ফটো উপলব্ধ</p>	<p>E 440 FVC9237314</p> <p>নাম : কোনো খাডিয়া পিতাৰ নাম: বিশ্বনাথ ঘৰ নং : 96 বয়স : 60 লিঙ্গ : পুৰুষ</p> <p>ফটো উপলব্ধ</p>	<p>441 FVC9237325</p> <p>নাম : অলাবীনা কৰিয়া স্বামীৰ নাম: কোনো ঘৰ নং : 96 বয়স : 53 লিঙ্গ : মহিলা</p> <p>ফটো উপলব্ধ</p>
<p>442 FVC0147116</p> <p>নাম : নেবীতা মুণ্ডা পিতাৰ নাম: বৃধৰাম মুণ্ডা ঘৰ নং : 96 বয়স : 30 লিঙ্গ : পুৰুষ</p> <p>ফটো উপলব্ধ</p>	<p>443 FVC0205468</p> <p>নাম : ৰাজু খাডিয়া পিতাৰ নাম: কোনো খাডিয়া ঘৰ নং : 96 বয়স : 28 লিঙ্গ : পুৰুষ</p> <p>ফটো উপলব্ধ</p>	<p>444 FVC0147058</p> <p>নাম : তিনতুচ কৰ্মকাৰ মাতৃৰ নাম: শৰ্বিনা কৰ্মকাৰ ঘৰ নং : 96 বয়স : 32 লিঙ্গ : পুৰুষ</p> <p>ফটো উপলব্ধ</p>
<p>445 FVC0261081</p> <p>নাম : আৰতি কৰ্মকাৰ স্বামীৰ নাম: চংকু কৰ্মকাৰ ঘৰ নং : 96 বয়স : 27 লিঙ্গ : মহিলা</p> <p>ফটো উপলব্ধ</p>	<p>446 FVC0262352</p> <p>নাম : চংকু কৰ্মকাৰ পিতাৰ নাম: ভুবন কৰ্মকাৰ ঘৰ নং : 96 বয়স : 27 লিঙ্গ : পুৰুষ</p> <p>ফটো উপলব্ধ</p>	<p>E 447 FVC9237370</p> <p>নাম : হৰিচাৰা কৰ্মকাৰ স্বামীৰ নাম: জিচকেল ঘৰ নং : 96 বয়স : 68 লিঙ্গ : মহিলা</p> <p>ফটো উপলব্ধ</p>
<p>448 FVC9237336</p> <p>নাম : ভুবন কৰ্মকাৰ পিতাৰ নাম: হিৰোবা ঘৰ নং : 96 বয়স : 56 লিঙ্গ : পুৰুষ</p> <p>ফটো উপলব্ধ</p>	<p>449 FVC9237347</p> <p>নাম : আলমনি স্বামীৰ নাম: ভুবন ঘৰ নং : 96 বয়স : 52 লিঙ্গ : মহিলা</p> <p>ফটো উপলব্ধ</p>	<p>450 FVC9237381</p> <p>নাম : চাবিনা কৰ্মকাৰ পিতাৰ নাম: জিচকেল ঘৰ নং : 96 বয়স : 49 লিঙ্গ : মহিলা</p> <p>ফটো উপলব্ধ</p>



451 নাম : দিপিকা কৰ্মকাৰ স্বামীৰ নাম : তিনতুচ কৰ্মকাৰ ঘৰ নং : ৯৬ ক বয়স : 29 লিঙ্গ : মহিলা	FVC0285916 ফটো উপলব্ধ	452 নাম : নিকলাচ খাড়াইয়া পিতাৰ নাম : চুকু ঘৰ নং : ৯৭ বয়স : 66 লিঙ্গ : পুৰুষ	FVC9237405 ফটো উপলব্ধ	E 453 নাম : হেলেনা খাড়াইয়া স্বামীৰ নাম : নিকলাচ ঘৰ নং : ৯৭ বয়স : 60 লিঙ্গ : মহিলা	FVC9237416 ফটো উপলব্ধ
E 454 নাম : অভিৰাম খাড়াইয়া পিতাৰ নাম : নিকলাচ ঘৰ নং : ৯৭ বয়স : 88 লিঙ্গ : পুৰুষ	FVC9237427 ফটো উপলব্ধ	455 নাম : চিৰিলু খাৰিয়া পিতাৰ নাম : লুকাশ খাৰিয়া ঘৰ নং : 97 বয়স : 36 লিঙ্গ : পুৰুষ	FVC0261990 ফটো উপলব্ধ	456 নাম : লক্ষী লোহাৰ খাৰিয়া পিতাৰ নাম : বিজয় লোহাৰ ঘৰ নং : 97 বয়স : 35 লিঙ্গ : মহিলা	FVC0260992 ফটো উপলব্ধ
E2 457 নাম : কালোচ খাৰিয়া পিতাৰ নাম : নিকলাচ খাৰিয়া ঘৰ নং : ৯৭ বয়স : 34 লিঙ্গ : পুৰুষ	FVC0286237 ফটো উপলব্ধ	458 নাম : বিনা খাৰিয়া স্বামীৰ নাম : কালোচ খাৰিয়া ঘৰ নং : ৯৭ বয়স : 32 লিঙ্গ : মহিলা	FVC0286328 ফটো উপলব্ধ	459 নাম : সুৰেশ ভূমিজ পিতাৰ নাম : নন্দ ঘৰ নং : ৯৭খ বয়স : 48 লিঙ্গ : পুৰুষ	FVC9237450 ফটো উপলব্ধ
460 নাম : ববেট খাড়াইয়া পিতাৰ নাম : নিকলাচ ঘৰ নং : ৯৭ক বয়স : 44 লিঙ্গ : পুৰুষ	FVC9237438 ফটো উপলব্ধ	461 নাম : বীনা ভূমিজ স্বামীৰ নাম : সুৰেশ ঘৰ নং : ৯৭খ বয়স : 43 লিঙ্গ : মহিলা	FVC9237461 ফটো উপলব্ধ	462 নাম : দীপক ভূমিজ পিতাৰ নাম : সুৰেশ ভূমিজ ঘৰ নং : 98 খ বয়স : 22 লিঙ্গ : পুৰুষ	PVW0107524 ফটো উপলব্ধ
E2 463 নাম : চিৰমতী লোহাৰ স্বামীৰ নাম : বিজয় ঘৰ নং : ৯৯ বয়স : 40 লিঙ্গ : মহিলা	FVC9237483 ফটো উপলব্ধ	464 নাম : মুন্না লহাৰ পিতাৰ নাম : বিজয় লহাৰ ঘৰ নং : ৯৯ বয়স : 30 লিঙ্গ : পুৰুষ	FVC1628508 ফটো উপলব্ধ	465 নাম : তিব্ব লোহাৰ পিতাৰ নাম : বিজয় লোহাৰ ঘৰ নং : 99 বয়স : 26 লিঙ্গ : পুৰুষ	FVC0261834 ফটো উপলব্ধ
466 নাম : বধৰাম গোৱালা পিতাৰ নাম : প্ৰহ্লাদ ঘৰ নং : ৯৯ক বয়স : 52 লিঙ্গ : পুৰুষ	FVC9237494 ফটো উপলব্ধ	467 নাম : কলেশ্বৰ গোৱালা পিতাৰ নাম : প্ৰহ্লাদ গোৱালা ঘৰ নং : ৯৯ক বয়স : 48 লিঙ্গ : পুৰুষ	FVC1628495 ফটো উপলব্ধ	468 নাম : কুন্তী গোৱালা স্বামীৰ নাম : কলেশ্বৰ গোৱালা ঘৰ নং : ৯৯ক বয়স : 42 লিঙ্গ : মহিলা	FVC1628484 ফটো উপলব্ধ
469 নাম : চমাৰী পাহাড়ীয়া স্বামীৰ নাম : মহাবীৰ ঘৰ নং : ১০০ বয়স : 65 লিঙ্গ : মহিলা	FVC9237529 ফটো উপলব্ধ	470 নাম : এতুৱা কুৰ্মী পিতাৰ নাম : মুখেশ্বৰ কুৰ্মী ঘৰ নং : ১০০ বয়স : 38 লিঙ্গ : পুৰুষ	FVC1628257 ফটো উপলব্ধ	471 নাম : বশী কুৰ্মী স্বামীৰ নাম : এতুৱা কুৰ্মী ঘৰ নং : ১০০ বয়স : 36 লিঙ্গ : মহিলা	FVC1628188 ফটো উপলব্ধ
472 নাম : গোকুল লাহাৰ পিতাৰ নাম : বৃধন ঘৰ নং : ১০১ বয়স : 42 লিঙ্গ : পুৰুষ	FVC9237563 ফটো উপলব্ধ	473 নাম : বাসন্তী লোহাৰ স্বামীৰ নাম : গকুল ঘৰ নং : ১০১ বয়স : 39 লিঙ্গ : মহিলা	FVC9237574 ফটো উপলব্ধ	474 নাম : নকুল লহাৰ পিতাৰ নাম : বৃধন লহাৰ ঘৰ নং : ১০১ বয়স : 33 লিঙ্গ : পুৰুষ	FVC0207779 ফটো উপলব্ধ
475 নাম : বৃদেেশ্বৰ ভূমিজ পিতাৰ নাম : বৃহদাস ভূমিজ ঘৰ নং : 101 বয়স : 33 লিঙ্গ : পুৰুষ	FVC0260570 ফটো উপলব্ধ	476 নাম : চিমা লহাৰ স্বামীৰ নাম : নকুল লহাৰ ঘৰ নং : ১০১ বয়স : 31 লিঙ্গ : মহিলা	FVC0207795 ফটো উপলব্ধ	477 নাম : পখিলা ভূমিজ স্বামীৰ নাম : বৃদেেশ্বৰ ভূমিজ ঘৰ নং : 101 বয়স : 31 লিঙ্গ : মহিলা	FVC0360131 ফটো উপলব্ধ
R 478 নাম : বুকচাৰা খাড়াইয়া স্বামীৰ নাম : আহম্মদ আহমেদ ঘৰ নং : 101 বয়স : 28 লিঙ্গ : মহিলা	HKQ3555414 ফটো উপলব্ধ	479 নাম : জলেশ্বৰী কৰ্মকাৰ স্বামীৰ নাম : ৰামনাথ ঘৰ নং : ১০১ক বয়স : 58 লিঙ্গ : মহিলা	FVC9237596 ফটো উপলব্ধ	480 নাম : ৰাজেন্দ্ৰ ভূঞা পিতাৰ নাম : লক্ষী ঘৰ নং : ১০৩ বয়স : 62 লিঙ্গ : পুৰুষ	FVC9237621 ফটো উপলব্ধ



481 নাম : সাবিত্ৰী স্বামীৰ নাম: ৰাজেন ঘৰ নং : ১০৩ বয়স : 55 লিঙ্গ : মহিলা	FVC9237632 ফটো উপলব্ধ	482 নাম : সামাচী ভূমিজ স্বামীৰ নাম: ৰাইদাস ঘৰ নং : ১০৩গ বয়স : 78 লিঙ্গ : মহিলা	FVC9237687 ফটো উপলব্ধ	483 নাম : গোপাল কৰ্মকাৰ পিতাৰ নাম: ৰামনাথ ঘৰ নং : ১০৩খ বয়স : 48 লিঙ্গ : পুৰুষ	FVC9237665 ফটো উপলব্ধ
E2 484 নাম : লক্ষ্মীমুনি গড় স্বামীৰ নাম: ৰতন ঘৰ নং : ১০৪ বয়স : 65 লিঙ্গ : মহিলা	FVC9237701 ফটো উপলব্ধ	485 নাম : চিত্ত গড় পিতাৰ নাম: ৰতন ঘৰ নং : ১০৪ বয়স : 45 লিঙ্গ : পুৰুষ	FVC9237698 ফটো উপলব্ধ	486 নাম : শ্যাম গড় পিতাৰ নাম: কান্দাৰা গড় ঘৰ নং : ১০৪ বয়স : 44 লিঙ্গ : পুৰুষ	FVC0288365 ফটো উপলব্ধ
487 নাম : মামনি গড় স্বামীৰ নাম: চিত্ত ঘৰ নং : ১০৪ বয়স : 40 লিঙ্গ : মহিলা	FVC9237712 ফটো উপলব্ধ	488 নাম : লক্ষী গড় পিতাৰ নাম: লক্ষন গড় ঘৰ নং : ১০৪ বয়স : 36 লিঙ্গ : মহিলা	FVC0208835 ফটো উপলব্ধ	489 নাম : পবন গোড় পিতাৰ নাম: ৰতন গড় ঘৰ নং : 104 বয়স : 34 লিঙ্গ : পুৰুষ	FVC0355982 ফটো উপলব্ধ
# 490 নাম : লক্ষন গড় পিতাৰ নাম: কান্দাৰা গড় ঘৰ নং : ১০৪ বয়স : 36 লিঙ্গ : পুৰুষ	FVC0208777 ফটো উপলব্ধ	491 নাম : পূৰ্ণিমা গড় স্বামীৰ নাম: পবন গোড় ঘৰ নং : 104 বয়স : 29 লিঙ্গ : মহিলা	FVC0363101 ফটো উপলব্ধ	492 নাম : ৰাশি গড় স্বামীৰ নাম: মহন্ত গড় ঘৰ নং : ১০৪ বয়স : 29 লিঙ্গ : মহিলা	FVC0208876 ফটো উপলব্ধ
493 নাম : কিচন গড় পিতাৰ নাম: ৰতন গড় ঘৰ নং : 104 বয়স : 27 লিঙ্গ : পুৰুষ	FVC0360313 ফটো উপলব্ধ	494 নাম : উৰ্মিলা গড় স্বামীৰ নাম: শ্যাম গড় ঘৰ নং : 104 বয়স : 26 লিঙ্গ : মহিলা	FVC0356089 ফটো উপলব্ধ	E2 495 নাম : আৰতী গড় স্বামীৰ নাম: কৃষ্ণান গড় ঘৰ নং : ১০৪ বয়স : 22 লিঙ্গ : মহিলা	PVW0050906 ফটো উপলব্ধ
496 নাম : বিনা মুড়া স্বামীৰ নাম: মাংগু মুড়া ঘৰ নং : ১০৪ খ বয়স : 46 লিঙ্গ : মহিলা	FVC0288357 ফটো উপলব্ধ	497 নাম : ৰতন গোৱালা পিতাৰ নাম: মহাবীৰ ঘৰ নং : ১০৫ বয়স : 42 লিঙ্গ : পুৰুষ	FVC9237756 ফটো উপলব্ধ	E2 498 নাম : ললিতা গোৱালা স্বামীৰ নাম: ৰতন গোৱালা ঘৰ নং : 105 বয়স : 42 লিঙ্গ : মহিলা	FVC0260620 ফটো উপলব্ধ
499 নাম : চমাৰী ভূঞা স্বামীৰ নাম: ৰাইদাস ভূঞা ঘৰ নং : ১০৬ বয়স : 67 লিঙ্গ : মহিলা	FVC1628202 ফটো উপলব্ধ	500 নাম : মহাবীৰ গোৱালা পিতাৰ নাম: প্ৰহ্লাদ ঘৰ নং : ১০৬ বয়স : 65 লিঙ্গ : পুৰুষ	FVC9237767 ফটো উপলব্ধ	501 নাম : ফুলেশ্বৰী গোৱালা স্বামীৰ নাম: মহাবীৰ ঘৰ নং : ১০৬ বয়স : 60 লিঙ্গ : মহিলা	FVC9237778 ফটো উপলব্ধ
502 নাম : অনিতা গোৱালা স্বামীৰ নাম: যতন গোৱালা ঘৰ নং : ১০৬ বয়স : 39 লিঙ্গ : মহিলা	FVC1628199 ফটো উপলব্ধ	503 নাম : যতন গোৱালা পিতাৰ নাম: মহাবীৰ ঘৰ নং : ১০৬ বয়স : 38 লিঙ্গ : পুৰুষ	FVC9237789 ফটো উপলব্ধ	504 নাম : সাহাদেৱ ভূঞা পিতাৰ নাম: ৰামচন্দ্ৰ ভূঞা ঘৰ নং : 106 বয়স : 33 লিঙ্গ : পুৰুষ	PVW0109769 ফটো উপলব্ধ
505 নাম : কৃষ্ণ ভূঞা পিতাৰ নাম: ৰামচন্দ্ৰ ভূঞা ঘৰ নং : 106 বয়স : 26 লিঙ্গ : পুৰুষ	PVW0109751 ফটো উপলব্ধ	506 নাম : সঞ্জনা গোৱালা স্বামীৰ নাম: দীপক গোৱালা ঘৰ নং : 106 বয়স : 24 লিঙ্গ : মহিলা	FVC4562054 ফটো উপলব্ধ	507 নাম : দিপক গোৱালা পিতাৰ নাম: ৰতন গোৱালা ঘৰ নং : 106 বয়স : 21 লিঙ্গ : পুৰুষ	FVC4562062 ফটো উপলব্ধ
508 নাম : টেৰা গড় পিতাৰ নাম: গুলবুধন ঘৰ নং : ১০৮ বয়স : 38 লিঙ্গ : পুৰুষ	FVC9237803 ফটো উপলব্ধ	E2 509 নাম : মনিকা গড় স্বামীৰ নাম: টেৰা গড় ঘৰ নং : ১০৮ বয়স : 34 লিঙ্গ : মহিলা	FVC0209957 ফটো উপলব্ধ	510 নাম : নীলেশ্বৰ মৰান পিতাৰ নাম: কামাল মৰান ঘৰ নং : 108 বয়স : 26 লিঙ্গ : পুৰুষ	FVC0517359 ফটো উপলব্ধ



<p>E2 511 FVC0260554</p> <p>নাম : ভদেশ্বৰ গড় পিতাৰ নাম: উৰুন্দ গড় ঘৰ নং : 108খ বয়স : 42 লিঙ্গ : পুৰুষ</p> <p>ফটো উপলব্ধ</p>	<p>512 FVC9237825</p> <p>নাম : নিৰ্মালি মৰান স্বামীৰ নাম: টুখেশ্বৰ ঘৰ নং : 108খ বয়স : 76 লিঙ্গ : মহিলা</p> <p>ফটো উপলব্ধ</p>	<p>513 FVC9237836</p> <p>নাম : কমল মৰান পিতাৰ নাম: টুখেশ্বৰ ঘৰ নং : 108খ বয়স : 46 লিঙ্গ : পুৰুষ</p> <p>ফটো উপলব্ধ</p>
<p>514 FVC9237847</p> <p>নাম : মঞ্জু মৰান স্বামীৰ নাম: কমল ঘৰ নং : 108খ বয়স : 40 লিঙ্গ : মহিলা</p> <p>ফটো উপলব্ধ</p>	<p>E2 515 FVC0288738</p> <p>নাম : ৰূপ গড় স্বামীৰ নাম: চন্দ্ৰ গড় ঘৰ নং : 108খ বয়স : 64 লিঙ্গ : মহিলা</p> <p>ফটো উপলব্ধ</p>	<p>516 FVC9237869</p> <p>নাম : মামনি গড় স্বামীৰ নাম: পুৰন ঘৰ নং : 108খ বয়স : 44 লিঙ্গ : মহিলা</p> <p>ফটো উপলব্ধ</p>
<p>517 FVC0261271</p> <p>নাম : কপাহী গড় পিতাৰ নাম: পুৰন গড় ঘৰ নং : 109 বয়স : 35 লিঙ্গ : মহিলা</p> <p>ফটো উপলব্ধ</p>	<p>518 FVC0517292</p> <p>নাম : দীনেশ গড় পিতাৰ নাম: লাতিয়ে পুৰন গড় ঘৰ নং : 109 বয়স : 32 লিঙ্গ : পুৰুষ</p> <p>ফটো উপলব্ধ</p>	<p>519 FVC0518175</p> <p>নাম : শান্তী গড় স্বামীৰ নাম: দীনেশ গড় ঘৰ নং : 109 বয়স : 29 লিঙ্গ : মহিলা</p> <p>ফটো উপলব্ধ</p>
<p>520 FVC0518167</p> <p>নাম : নেহা মৰান পিতাৰ নাম: সুশেণ মৰান ঘৰ নং : 109ক বয়স : 28 লিঙ্গ : মহিলা</p> <p>ফটো উপলব্ধ</p>	<p>521 FVC0260950</p> <p>নাম : বাসন্তী গড় স্বামীৰ নাম: টমচাই গড় ঘৰ নং : 110 বয়স : 52 লিঙ্গ : মহিলা</p> <p>ফটো উপলব্ধ</p>	<p>522 FVC0261891</p> <p>নাম : দিপালি গড় পিতাৰ নাম: বলদেৱ গড় ঘৰ নং : 110 বয়স : 26 লিঙ্গ : মহিলা</p> <p>ফটো উপলব্ধ</p>
<p>523 FVC0360990</p> <p>নাম : ৰূপালী গড় পিতাৰ নাম: বলদেৱ গড় ঘৰ নং : 110 বয়স : 26 লিঙ্গ : মহিলা</p> <p>ফটো উপলব্ধ</p>	<p>524 FVC9237916</p> <p>নাম : চমাৰু প্ৰধান গড় পিতাৰ নাম: ৰামচন্দ্ৰ ঘৰ নং : 110খ বয়স : 81 লিঙ্গ : পুৰুষ</p> <p>ফটো উপলব্ধ</p>	<p>E2 525 FVC9237927</p> <p>নাম : সাবিত্ৰী গড় স্বামীৰ নাম: চমাৰু ঘৰ নং : 110খ বয়স : 75 লিঙ্গ : মহিলা</p> <p>ফটো উপলব্ধ</p>
<p>526 FVC9237938</p> <p>নাম : ধনেশ্বৰ গড় পিতাৰ নাম: চমাৰু ঘৰ নং : 110খ বয়স : 45 লিঙ্গ : পুৰুষ</p> <p>ফটো উপলব্ধ</p>	<p>527 FVC9237892</p> <p>নাম : সুৰেশ গোৱালা পিতাৰ নাম: হনু ঘৰ নং : 110ক বয়স : 43 লিঙ্গ : পুৰুষ</p> <p>ফটো উপলব্ধ</p>	<p>528 FVC9237949</p> <p>নাম : দিনেশ গোৱালা পিতাৰ নাম: হনু ঘৰ নং : 110খ বয়স : 43 লিঙ্গ : পুৰুষ</p> <p>ফটো উপলব্ধ</p>
<p>529 FVC9237950</p> <p>নাম : দিনবতী গোৱালা স্বামীৰ নাম: দিনেশ ঘৰ নং : 110খ বয়স : 41 লিঙ্গ : মহিলা</p> <p>ফটো উপলব্ধ</p>	<p>530 FVC9237961</p> <p>নাম : আলাউদ্দিন লছকৰ পিতাৰ নাম: আব্দুৰ ৰহমান ঘৰ নং : 111 বয়স : 58 লিঙ্গ : পুৰুষ</p> <p>ফটো উপলব্ধ</p>	<p>531 FVC9237972</p> <p>নাম : আমিনা বেগম স্বামীৰ নাম: আলাউদ্দিন ঘৰ নং : 111 বয়স : 50 লিঙ্গ : মহিলা</p> <p>ফটো উপলব্ধ</p>
<p>532 FVC9237994</p> <p>নাম : চহিদুল ৰহমান লছকৰ পিতাৰ নাম: আলাউদ্দিন লছকৰ ঘৰ নং : 111 বয়স : 33 লিঙ্গ : পুৰুষ</p> <p>ফটো উপলব্ধ</p>	<p>533 FVC0262071</p> <p>নাম : নাজিমা বেগম স্বামীৰ নাম: চহিদুলৰহমান লছকৰ ঘৰ নং : 111 বয়স : 28 লিঙ্গ : মহিলা</p> <p>ফটো উপলব্ধ</p>	<p>534 FVC0262063</p> <p>নাম : হাফিজুৰ লস্কৰ পিতাৰ নাম: আলাউদ্দিন লছকৰ ঘৰ নং : 111 বয়স : 28 লিঙ্গ : পুৰুষ</p> <p>ফটো উপলব্ধ</p>
<p>535 FVC4610770</p> <p>নাম : ৰেহনা বেগম স্বামীৰ নাম: হাফিজুৰ লস্কৰ ঘৰ নং : 111 বয়স : 23 লিঙ্গ : মহিলা</p> <p>ফটো উপলব্ধ</p>	<p>536 FVC0360537</p> <p>নাম : চুনীতা গড় পিতাৰ নাম: কান্দা গড় ঘৰ নং : 114 বয়স : 26 লিঙ্গ : মহিলা</p> <p>ফটো উপলব্ধ</p>	<p>537 FVC9238011</p> <p>নাম : মেন গড় স্বামীৰ নাম: দেৱানন্দ ঘৰ নং : 115 বয়স : 67 লিঙ্গ : মহিলা</p> <p>ফটো উপলব্ধ</p>
<p>538 FVC0357111</p> <p>নাম : ৰাধা গড় পিতাৰ নাম: শিবনাথ গড় ঘৰ নং : 115 বয়স : 25 লিঙ্গ : মহিলা</p> <p>ফটো উপলব্ধ</p>	<p>539 FVC9238044</p> <p>নাম : লখেশ্বৰী গোৱালা স্বামীৰ নাম: কৃষ্ণ ঘৰ নং : 115ক বয়স : 50 লিঙ্গ : মহিলা</p> <p>ফটো উপলব্ধ</p>	<p>540 FVC9238055</p> <p>নাম : তিলেশ্বৰ মৰান পিতাৰ নাম: বিত্তা ঘৰ নং : 116 বয়স : 60 লিঙ্গ : পুৰুষ</p> <p>ফটো উপলব্ধ</p>



541 নাম : চেনেহী মৰাণ স্বামীৰ নাম : তিলেশ্বৰ ঘৰ নং : 116 বয়স : 53 লিঙ্গ : মহিলা	FVC9238066 ফটো উপলব্ধ	542 নাম : পংকজ মৰাণ পিতাৰ নাম : তিলেশ্বৰ মৰাণ ঘৰ নং : 116 বয়স : 35 লিঙ্গ : পুৰুষ	FVC1628326 ফটো উপলব্ধ	543 নাম : বিংকিমনি মৰাণ পিতাৰ নাম : তিলেশ্বৰ মৰাণ ঘৰ নং : 116 বয়স : 30 লিঙ্গ : মহিলা	FVC0152256 ফটো উপলব্ধ
544 নাম : শিল্পী মৰাণ পিতাৰ নাম : তিলেশ্বৰ মৰাণ ঘৰ নং : 116 বয়স : 27 লিঙ্গ : মহিলা	FVC0366419 ফটো উপলব্ধ	545 নাম : অক্ষয়জ্যোতী মোৰ্ণা পিতাৰ নাম : তিলেশ্বৰ মোৰ্ণা ঘৰ নং : 116 বয়স : 23 লিঙ্গ : পুৰুষ	FVC0517409 ফটো উপলব্ধ	546 নাম : সেবিকা মহন্ত স্বামীৰ নাম : পংকজ মৰাণ ঘৰ নং : 116 বয়স : 23 লিঙ্গ : মহিলা	FVC1481589 ফটো উপলব্ধ
547 নাম : মকলিচ মজুমদাৰ পিতাৰ নাম : হাৰুন ঘৰ নং : 119 বয়স : 65 লিঙ্গ : পুৰুষ	FVC9238077 ফটো উপলব্ধ	548 নাম : আমিনা খাতুন স্বামীৰ নাম : মকলিচ ঘৰ নং : 119 বয়স : 58 লিঙ্গ : মহিলা	FVC9238088 ফটো উপলব্ধ	549 নাম : আবিদুৰ মজুমদাৰ পিতাৰ নাম : মকলিচ মজুমদাৰ ঘৰ নং : 119 বয়স : 30 লিঙ্গ : পুৰুষ	FVC0213199 ফটো উপলব্ধ
550 নাম : হামিদ মজুমদাৰ পিতাৰ নাম : মোকিওলিশ ঘৰ নং : 117 বয়স : 29 লিঙ্গ : পুৰুষ	PVW0086371 ফটো উপলব্ধ	551 নাম : যমুনা গোৱালা স্বামীৰ নাম : গোপী ঘৰ নং : 119ক বয়স : 48 লিঙ্গ : মহিলা	FVC9238135 ফটো উপলব্ধ	E2 552 নাম : ভগবান গোৱালা পিতাৰ নাম : ৰঘু ঘৰ নং : 120 বয়স : 55 লিঙ্গ : পুৰুষ	FVC9238146 ফটো উপলব্ধ
553 নাম : কুলদা গোৱালা স্বামীৰ নাম : ভগবান ঘৰ নং : 120 বয়স : 50 লিঙ্গ : মহিলা	FVC9238157 ফটো উপলব্ধ	554 নাম : বিনোদ গোৱালা পিতাৰ নাম : ভগবান ঘৰ নং : 120 বয়স : 38 লিঙ্গ : পুৰুষ	FVC9238168 ফটো উপলব্ধ	555 নাম : অনিত গোৱালা পিতাৰ নাম : ভগৱান গোৱালা ঘৰ নং : 120 বয়স : 31 লিঙ্গ : পুৰুষ	FVC1628473 ফটো উপলব্ধ
E2 556 নাম : মহন গোৱালা পিতাৰ নাম : হন ঘৰ নং : 121 বয়স : 85 লিঙ্গ : পুৰুষ	FVC9238204 ফটো উপলব্ধ	E2 557 নাম : মদন ভূমিজ পিতাৰ নাম : দুৰ্ভু ঘৰ নং : 121ক বয়স : 72 লিঙ্গ : পুৰুষ	FVC9238215 ফটো উপলব্ধ	558 নাম : ৰাজ লাল ভূমিজ পিতাৰ নাম : লালমহন ঘৰ নং : 122 বয়স : 58 লিঙ্গ : পুৰুষ	FVC9238237 ফটো উপলব্ধ
559 নাম : অশোক ভূমিজ পিতাৰ নাম : লালমহন ঘৰ নং : 122ক বয়স : 45 লিঙ্গ : পুৰুষ	FVC9238248 ফটো উপলব্ধ	560 নাম : দুৰ্গামনি ভূমিজ স্বামীৰ নাম : অশোক ঘৰ নং : 122ক বয়স : 40 লিঙ্গ : মহিলা	FVC9238259 ফটো উপলব্ধ	561 নাম : শিতল ভূমিজ পিতাৰ নাম : বৃধু ঘৰ নং : 128 বয়স : 47 লিঙ্গ : পুৰুষ	FVC9238260 ফটো উপলব্ধ
562 নাম : জয়মনি ভূমিজ স্বামীৰ নাম : শিতল ঘৰ নং : 128 বয়স : 43 লিঙ্গ : মহিলা	FVC9238271 ফটো উপলব্ধ	563 নাম : ভৱানী মৰাণ স্বামীৰ নাম : ৰাজীৱ মৰাণ ঘৰ নং : 124 বয়স : 35 লিঙ্গ : মহিলা	FVC4569711 ফটো উপলব্ধ	564 নাম : বৈদাস ভূমিজ পিতাৰ নাম : শিতল ভূমিজ ঘৰ নং : 128 বয়স : 34 লিঙ্গ : পুৰুষ	FVC1628348 ফটো উপলব্ধ
565 নাম : সঞ্জামনি ভূমিজ স্বামীৰ নাম : বৈদাস ভূমিজ ঘৰ নং : 128 বয়স : 31 লিঙ্গ : মহিলা	FVC1628382 ফটো উপলব্ধ	566 নাম : বুল ভূমিজ পিতাৰ নাম : শিতল ভূমিজ ঘৰ নং : 124 বয়স : 27 লিঙ্গ : পুৰুষ	PVW0113126 ফটো উপলব্ধ	S 567 নাম : নিভা ভূমিজ পিতাৰ নাম : শিতল ভূমিজ ঘৰ নং : 124 বয়স : 23 লিঙ্গ : মহিলা	FVC1204361 ফটো উপলব্ধ
568 নাম : দুৰ্গতী ভূমিজ স্বামীৰ নাম : সুবাচ ঘৰ নং : 128 বয়স : 42 লিঙ্গ : মহিলা	FVC9238293 ফটো উপলব্ধ	569 নাম : কৃষ্ণ ভূমিজ পিতাৰ নাম : চন্দ্ৰ ঘৰ নং : 126 বয়স : 65 লিঙ্গ : পুৰুষ	FVC9238306 ফটো উপলব্ধ	570 নাম : দাৰা মুৰা পিতাৰ নাম : বৃধু মুৰা ঘৰ নং : 126 বয়স : 51 লিঙ্গ : পুৰুষ	FVC0517516 ফটো উপলব্ধ



571 নাম : শ্ৰবন ভূমিজ পিতাৰ নাম: সুখলাল ঘৰ নং : ১২৬ বয়স : 49 লিঙ্গ : পুৰুষ	FVC9238317 ফটো উপলব্ধ	572 নাম : মতি ভূমিজ স্বামীৰ নাম: শ্ৰবন ঘৰ নং : ১২৬ বয়স : 45 লিঙ্গ : মহিলা	FVC9238328 ফটো উপলব্ধ	573 নাম : জিতেন ভূমিজ পিতাৰ নাম: চন্দ্ৰন ভূমিজ ঘৰ নং : 126 বয়স : 45 লিঙ্গ : পুৰুষ	FVC0262253 ফটো উপলব্ধ
574 নাম : প্ৰমিলা কোয়া পিতাৰ নাম: পুণা কোয়া ঘৰ নং : 126 বয়স : 38 লিঙ্গ : মহিলা	FVC0518209 ফটো উপলব্ধ	575 নাম : বহিত ভূমিজ পিতাৰ নাম: কৃষ্ণা ভূমিতা ঘৰ নং : 126 বয়স : 29 লিঙ্গ : পুৰুষ	FVC0517474 ফটো উপলব্ধ	576 নাম : চিমা ভূমিজ স্বামীৰ নাম: জিতেন ভূমিজ ঘৰ নং : 126 বয়স : 28 লিঙ্গ : মহিলা	FVC0261511 ফটো উপলব্ধ
E2 577 নাম : কান্দা কৈয়া পিতাৰ নাম: চকু ঘৰ নং : ১২৬ক বয়স : 90 লিঙ্গ : পুৰুষ	FVC9238340 ফটো উপলব্ধ	578 নাম : ভানুমতী স্বামীৰ নাম: বামনাথক ঘৰ নং : ১২৬খ বয়স : 69 লিঙ্গ : মহিলা	FVC9238373 ফটো উপলব্ধ	579 নাম : শেখৰ শৰ্মা পিতাৰ নাম: বামনাথক ঘৰ নং : ১২৬খ বয়স : 48 লিঙ্গ : পুৰুষ	FVC9238351 ফটো উপলব্ধ
580 নাম : বীতা শৰ্মা স্বামীৰ নাম: শেখৰ ঘৰ নং : ১২৬খ বয়স : 44 লিঙ্গ : মহিলা	FVC9238362 ফটো উপলব্ধ	581 নাম : ললন শৰ্মা পিতাৰ নাম: বামনাথক ঘৰ নং : ১২৬খ বয়স : 42 লিঙ্গ : পুৰুষ	FVC9238384 ফটো উপলব্ধ	582 নাম : মঞ্জু শৰ্মা স্বামীৰ নাম: ললন শৰ্মা ঘৰ নং : ১২৬খ বয়স : 39 লিঙ্গ : মহিলা	FVC1628575 ফটো উপলব্ধ
E2 583 নাম : কান্দা ভূমিজ পিতাৰ নাম: মঞ্জু ঘৰ নং : ১২৬ বয়স : 78 লিঙ্গ : পুৰুষ	FVC9238395 ফটো উপলব্ধ	E2 584 নাম : বৃধনী স্বামীৰ নাম: নন্দ ঘৰ নং : ১২৬ বয়স : 74 লিঙ্গ : মহিলা	FVC9238419 ফটো উপলব্ধ	585 নাম : বিক্ৰম ভূমিজ পিতাৰ নাম: নন্দ ঘৰ নং : ১২৬ বয়স : 40 লিঙ্গ : পুৰুষ	FVC9238420 ফটো উপলব্ধ
586 নাম : বাসমতী ভূমিজ পিতাৰ নাম: নন্দ ঘৰ নং : ১২৬ বয়স : 38 লিঙ্গ : মহিলা	FVC9238431 ফটো উপলব্ধ	587 নাম : অতুল ভূমিজ পিতাৰ নাম: নন্দো ভূমিজ ঘৰ নং : ১২৬ বয়স : 38 লিঙ্গ : পুৰুষ	FVC1628337 ফটো উপলব্ধ	588 নাম : চুৰজমনী ভূমিজ স্বামীৰ নাম: বিক্ৰম ভূমিজ ঘৰ নং : 129 বয়স : 35 লিঙ্গ : মহিলা	FVC0261131 ফটো উপলব্ধ
589 নাম : অঞ্জনা ভূমিজ স্বামীৰ নাম: অতুল ভূমিজ ঘৰ নং : ১২৬ বয়স : 33 লিঙ্গ : মহিলা	FVC1628359 ফটো উপলব্ধ	590 নাম : প্ৰতাপ ভূমিজ পিতাৰ নাম: বিক্ৰম ভূমিজ ঘৰ নং : ১২৬ বয়স : 21 লিঙ্গ : পুৰুষ	PVW0108803 ফটো উপলব্ধ	591 নাম : চুনমনি ভূমিজ স্বামীৰ নাম: নকুল ঘৰ নং : ১২৬ক বয়স : 40 লিঙ্গ : মহিলা	FVC9238442 ফটো উপলব্ধ
592 নাম : ঘূৰন ভূমিজ পিতাৰ নাম: মংগল ভূমিজ ঘৰ নং : ১৩০ বয়স : 68 লিঙ্গ : পুৰুষ	FVC9238453 ফটো উপলব্ধ	593 নাম : কালীমতী ভূমিজ স্বামীৰ নাম: ঘূৰন ঘৰ নং : ১৩০ বয়স : 58 লিঙ্গ : মহিলা	FVC9238475 ফটো উপলব্ধ	594 নাম : সুখলাল ভূমিজ পিতাৰ নাম: ঘূৰন ঘৰ নং : ১৩০ বয়স : 42 লিঙ্গ : পুৰুষ	FVC9238464 ফটো উপলব্ধ
595 নাম : ঘনশ্যাম ভূমিজ পিতাৰ নাম: ঘূৰণ ভূমিজ ঘৰ নং : ১৩০ বয়স : 34 লিঙ্গ : পুৰুষ	FVC1628360 ফটো উপলব্ধ	596 নাম : ফুলমণি ভূমিজ পিতাৰ নাম: ঘূৰণ ভূমিজ ঘৰ নং : ১৩০ বয়স : 32 লিঙ্গ : মহিলা	FVC1628406 ফটো উপলব্ধ	597 নাম : পাৰ্বতী ভূমিজ পিতাৰ নাম: ঘূৰণ ভূমিজ ঘৰ নং : ১৩০ বয়স : 30 লিঙ্গ : মহিলা	FVC0154369 ফটো উপলব্ধ
598 নাম : কেশাবোতী ভূমিজ পিতাৰ নাম: ঘূৰণ ভূমিজ ঘৰ নং : ১৩০ বয়স : 30 লিঙ্গ : মহিলা	FVC0154385 ফটো উপলব্ধ	599 নাম : জীতু ভূমিজ পিতাৰ নাম: জলন্ধৰ ভূমিজ ঘৰ নং : 130 ক বয়স : 21 লিঙ্গ : পুৰুষ	FVC4612974 ফটো উপলব্ধ	600 নাম : নিৰ্মলা ভূমিজ পিতাৰ নাম: জলন্ধৰ ভূমিজ ঘৰ নং : ১৩০ ক বয়স : 19 লিঙ্গ : মহিলা	PVW0108373 ফটো উপলব্ধ



601 নাম : জলন্ধৰ ভূমিজ পিতাৰ নাম: গুৱন ভূমিজ ঘৰ নং : ১৩০ক বয়স : 44 লিঙ্গ : পুৰুষ	FVC9238486 ফটো উপলব্ধ	602 নাম : ললীতা ভূমিজ স্বামীৰ নাম: জলন্ধৰ ঘৰ নং : ১৩০ক বয়স : 39 লিঙ্গ : মহিলা	FVC9238497 ফটো উপলব্ধ	E 603 নাম : জহুৰ আনচাৰী পিতাৰ নাম: ইজা ঘৰ নং : ১৩৩ বয়স : 85 লিঙ্গ : পুৰুষ	FVC9238500 ফটো উপলব্ধ
# 604 নাম : হুচনা বেগম পিতাৰ নাম: জহুৰ ঘৰ নং : ১৩৩ বয়স : 34 লিঙ্গ : মহিলা	FVC9238566 ফটো উপলব্ধ	605 নাম : মহতাৰ আলী পিতাৰ নাম: জহুৰ ঘৰ নং : ১৩৩ বয়স : 50 লিঙ্গ : পুৰুষ	FVC9238522 ফটো উপলব্ধ	606 নাম : এৰচাদ আলী আলম পিতাৰ নাম: জহুৰ ঘৰ নং : ১৩৩ বয়স : 47 লিঙ্গ : পুৰুষ	FVC9238533 ফটো উপলব্ধ
607 নাম : ইমতিয়াজ আহমাদ পিতাৰ নাম: মহম্মদ জহুৰ আহমেদ ঘৰ নং : ১৩৩ বয়স : 44 লিঙ্গ : পুৰুষ	FVC9238544 ফটো উপলব্ধ	608 নাম : যাচমিন বেগম পিতাৰ নাম: মহতাৰ আলী ঘৰ নং : ১৩৩ বয়স : 41 লিঙ্গ : মহিলা	FVC1628235 ফটো উপলব্ধ	609 নাম : ইশফাক অনসাৰী পিতাৰ নাম: জহুৰ ঘৰ নং : ১৩৩ বয়স : 39 লিঙ্গ : পুৰুষ	FVC9238555 ফটো উপলব্ধ
610 নাম : ছাহানা খাতুন স্বামীৰ নাম: ইমতিয়াজ আহমাদ ঘৰ নং : ১৩৩ বয়স : 32 লিঙ্গ : মহিলা	FVC0290775 ফটো উপলব্ধ	611 নাম : মদিনা খাতুন স্বামীৰ নাম: ইমদাদ মুচববীৰ ঘৰ নং : ১৩৩ বয়স : 31 লিঙ্গ : মহিলা	FVC0020206 ফটো উপলব্ধ	612 নাম : নাছিমা খাতুন পিতাৰ নাম: ইরশাদ আহমেদ ঘৰ নং : 133 বয়স : 30 লিঙ্গ : মহিলা	FVC4562153 ফটো উপলব্ধ
613 নাম : সাহিন খাতুন স্বামীৰ নাম: ইচপাক আনচাৰী ঘৰ নং : ১৩৩ বয়স : 26 লিঙ্গ : মহিলা	PVW0007781 ফটো উপলব্ধ	614 নাম : নাৰ্গিছ খাতুন পিতাৰ নাম: মাইতাৰ আলী ঘৰ নং : 133 বয়স : 19 লিঙ্গ : মহিলা	PVW0119172 ফটো উপলব্ধ	615 নাম : মানান আনচাৰী পিতাৰ নাম: ৰচিদ ঘৰ নং : ১৩৪ বয়স : 52 লিঙ্গ : পুৰুষ	FVC9238577 ফটো উপলব্ধ
616 নাম : চালমা খাতুন স্বামীৰ নাম: মানান ঘৰ নং : ১৩৪ বয়স : 49 লিঙ্গ : মহিলা	FVC9238588 ফটো উপলব্ধ	617 নাম : গুফানা খাতুন পিতাৰ নাম: মানান আনচাৰী ঘৰ নং : ১৩৪ বয়স : 35 লিঙ্গ : মহিলা	FVC9241310 ফটো উপলব্ধ	618 নাম : কাইফ আহমাদ পিতাৰ নাম: ইয়াছিন ঘৰ নং : ১৩৫ বয়স : 75 লিঙ্গ : পুৰুষ	FVC9238599 ফটো উপলব্ধ
619 নাম : আমৰচ মুড়া পিতাৰ নাম: অজিত ঘৰ নং : ১৩৫ বয়স : 68 লিঙ্গ : পুৰুষ	FVC9238613 ফটো উপলব্ধ	620 নাম : চাজিদা খাতুন স্বামীৰ নাম: কাইফ আহমাদ ঘৰ নং : ১৩৫ বয়স : 64 লিঙ্গ : মহিলা	FVC9238602 ফটো উপলব্ধ	621 নাম : নন্দ কিশোৰ শৰ্মা পিতাৰ নাম: ৰামনাথক ঘৰ নং : ১৩৬ বয়স : 65 লিঙ্গ : পুৰুষ	FVC9238624 ফটো উপলব্ধ
622 নাম : কৃষ্ণ শৰ্মা পিতাৰ নাম: ৰামনাথক ঘৰ নং : ১৩৬ বয়স : 62 লিঙ্গ : পুৰুষ	FVC9238635 ফটো উপলব্ধ	623 নাম : চন্দ্রাবতী শৰ্মা স্বামীৰ নাম: কৃষ্ণ ঘৰ নং : ১৩৬ বয়স : 60 লিঙ্গ : মহিলা	FVC9238646 ফটো উপলব্ধ	624 নাম : গিতা শৰ্মা পিতাৰ নাম: ৰামনাথক ঘৰ নং : ১৩৬ বয়স : 55 লিঙ্গ : মহিলা	FVC9238657 ফটো উপলব্ধ
625 নাম : মঞ্জু শৰ্মা পিতাৰ নাম: ৰামনাথক ঘৰ নং : ১৩৬ বয়স : 50 লিঙ্গ : মহিলা	FVC9238668 ফটো উপলব্ধ	# 626 নাম : নবল কুমাৰ ঠাকুৰ পিতাৰ নাম: গজাধৰ ঠাকুৰ ঘৰ নং : ১৩৬ বয়স : 44 লিঙ্গ : পুৰুষ	FVC0183079 ফটো উপলব্ধ	627 নাম : মুন্না শৰ্মা পিতাৰ নাম: কৃষ্ণ ঘৰ নং : ১৩৬ বয়স : 39 লিঙ্গ : পুৰুষ	FVC9238679 ফটো উপলব্ধ
628 নাম : ৰাকেশ শৰ্মা পিতাৰ নাম: কৃষ্ণ ঘৰ নং : ১৩৬ বয়স : 38 লিঙ্গ : পুৰুষ	FVC9238691 ফটো উপলব্ধ	# 629 নাম : নিৰ্মলা শৰ্মা স্বামীৰ নাম: মুন্না শৰ্মা ঘৰ নং : ১৩৬ বয়স : 36 লিঙ্গ : মহিলা	FVC0021246 ফটো উপলব্ধ	# 630 নাম : বিকে শৰ্মা পিতাৰ নাম: কৃষ্ণ শৰ্মা ঘৰ নং : 136 বয়স : 33 লিঙ্গ : পুৰুষ	FVC0183129 ফটো উপলব্ধ



631 নাম : প্ৰিয়া শৰ্মা পিতাৰ নাম: ৰাম শৰ্মা ঘৰ নং : 136 বয়স : 30 লিঙ্গ : মহিলা	FVC0260653 ফটো উপলব্ধ	# 632 নাম : বিশাল শৰ্মা পিতাৰ নাম: কৃষ্ণা শৰ্মা ঘৰ নং : 136 বয়স : 30 লিঙ্গ : পুৰুষ	FVC0021568 ফটো উপলব্ধ	633 নাম : পূজা শৰ্মা পিতাৰ নাম: কৃষ্ণা শৰ্মা ঘৰ নং : 136 বয়স : 29 লিঙ্গ : মহিলা	FVC0260612 ফটো উপলব্ধ
634 নাম : বিংকি শৰ্মা স্বামীৰ নাম: ৰাকেশ শৰ্মা ঘৰ নং : 136 বয়স : 28 লিঙ্গ : মহিলা	FVC0183087 ফটো উপলব্ধ	# 635 নাম : বনিতা মৰাণ স্বামীৰ নাম: সীমান্ত মৰাণ ঘৰ নং : 136 বয়স : 26 লিঙ্গ : মহিলা	FVC0365106 ফটো উপলব্ধ	E 636 নাম : বুকনী গড় স্বামীৰ নাম: ধনঞ্জয় ঘৰ নং : 136 বয়স : 70 লিঙ্গ : মহিলা	FVC9238715 ফটো উপলব্ধ
637 নাম : ৰঞ্জিত গড় পিতাৰ নাম: ধনঞ্জয় ঘৰ নং : 136 বয়স : 48 লিঙ্গ : পুৰুষ	FVC9238704 ফটো উপলব্ধ	638 নাম : আলমা গড় স্বামীৰ নাম: ৰঞ্জিত ঘৰ নং : 136 বয়স : 42 লিঙ্গ : মহিলা	FVC9238726 ফটো উপলব্ধ	639 নাম : ললিত খাড়া পিতাৰ নাম: বিজু খাড়া ঘৰ নং : 139 বয়স : 22 লিঙ্গ : পুৰুষ	PVW0080242 ফটো উপলব্ধ
E 640 নাম : শকিনা বেগম স্বামীৰ নাম: জহৰ ঘৰ নং : 181 বয়স : 80 লিঙ্গ : মহিলা	FVC9238760 ফটো উপলব্ধ	641 নাম : আমৰুলা মনচুৰি পিতাৰ নাম: জহৰ মনচুৰি ঘৰ নং : 181 বয়স : 52 লিঙ্গ : পুৰুষ	FVC9238771 ফটো উপলব্ধ	642 নাম : মহঃ ইজাজুল হক মনসুৰি পিতাৰ নাম: জহৰউদ্দিন মিয়া ঘৰ নং : 181 বয়স : 48 লিঙ্গ : পুৰুষ	FVC9238793 ফটো উপলব্ধ
643 নাম : নিয়াজুল মনচুৰি পিতাৰ নাম: জহৰউদ্দিন মিয়া ঘৰ নং : 181 বয়স : 45 লিঙ্গ : পুৰুষ	FVC9238806 ফটো উপলব্ধ	644 নাম : ছেৰাজুল মনচুৰি পিতাৰ নাম: জহৰ মনচুৰি ঘৰ নং : 181 বয়স : 40 লিঙ্গ : পুৰুষ	FVC9241649 ফটো উপলব্ধ	645 নাম : মোচাম্মত হুচনা বেগম স্বামীৰ নাম: ম.ইজাজুল হক মনচুৰি ঘৰ নং : 181 বয়স : 33 লিঙ্গ : মহিলা	FVC0024166 ফটো উপলব্ধ
646 নাম : অন্দের ৰহমান পিতাৰ নাম: ম.ইজাজুল মনচুৰি ঘৰ নং : 181 বয়স : 29 লিঙ্গ : পুৰুষ	FVC0024356 ফটো উপলব্ধ	647 নাম : অনোৱাৰা বেগম স্বামীৰ নাম: আমৰুলা মনচুৰি ঘৰ নং : 181 বয়স : 27 লিঙ্গ : মহিলা	FVC9238782 ফটো উপলব্ধ	648 নাম : আপসানা বেগম পিতাৰ নাম: আমৰুল্লা মনচুৰি ঘৰ নং : 141 বয়স : 27 লিঙ্গ : মহিলা	FVC4573531 ফটো উপলব্ধ
649 নাম : মুস্তফা মনচুৰি পিতাৰ নাম: অমৰুল্লা মনচুৰি ঘৰ নং : 141 বয়স : 25 লিঙ্গ : পুৰুষ	FVC4573606 ফটো উপলব্ধ	650 নাম : আফতাৰা বেগম পিতাৰ নাম: অমৰুল্লা ঘৰ নং : 141 বয়স : 24 লিঙ্গ : মহিলা	FVC4573598 ফটো উপলব্ধ	651 নাম : আকাশ নায়ক পিতাৰ নাম: গনেশ নায়ক ঘৰ নং : 141 ক বয়স : 30 লিঙ্গ : পুৰুষ	FVC4602793 ফটো উপলব্ধ
652 নাম : অঞ্জলি নায়ক স্বামীৰ নাম: আকাশ নায়ক ঘৰ নং : 141 ক বয়স : 29 লিঙ্গ : মহিলা	FVC4602785 ফটো উপলব্ধ	653 নাম : কিষণ হালোৱা পিতাৰ নাম: বগনু হালোৱা ঘৰ নং : 141 ক বয়স : 23 লিঙ্গ : পুৰুষ	FVC4602728 ফটো উপলব্ধ	654 নাম : সুকমতি নায়ক স্বামীৰ নাম: কিষণ হালোৱা ঘৰ নং : 141 ক বয়স : 22 লিঙ্গ : মহিলা	FVC4602603 ফটো উপলব্ধ
655 নাম : গনেশ নায়ক পিতাৰ নাম: শিব ঘৰ নং : 181 ক বয়স : 62 লিঙ্গ : পুৰুষ	FVC9238920 ফটো উপলব্ধ	656 নাম : শ্যামলোৱা ভূমিজ পিতাৰ নাম: ভূটৰা ঘৰ নং : 181 ক বয়স : 55 লিঙ্গ : পুৰুষ	FVC9238884 ফটো উপলব্ধ	657 নাম : জগনু হালোৱা পিতাৰ নাম: ৰাজাৰাম ঘৰ নং : 181 ক বয়স : 53 লিঙ্গ : পুৰুষ	FVC9238851 ফটো উপলব্ধ
658 নাম : বগনু হালোৱা পিতাৰ নাম: ৰাজাৰাম ঘৰ নং : 181 ক বয়স : 50 লিঙ্গ : পুৰুষ	FVC9238839 ফটো উপলব্ধ	659 নাম : ৰবনী ভূমিজ স্বামীৰ নাম: শ্যামলাল ভূমিজ ঘৰ নং : 181 ক বয়স : 48 লিঙ্গ : মহিলা	FVC1628553 ফটো উপলব্ধ	660 নাম : চিলা হালোৱা স্বামীৰ নাম: বগনু ঘৰ নং : 181 ক বয়স : 45 লিঙ্গ : মহিলা	FVC9238840 ফটো উপলব্ধ



661 নাম : বংলাল নায়ক পিতাৰ নাম: পিণ্ডিয়া ঘৰ নং : 182 বয়স : 78 লিঙ্গ : পুৰুষ	FVC9238931 ফটো উপলব্ধ	662 নাম : বুকমিনি তাঁতী স্বামীৰ নাম: ছাজন তাঁতী ঘৰ নং : 182 বয়স : 64 লিঙ্গ : মহিলা	FVC0219386 ফটো উপলব্ধ	663 নাম : হুৰু নায়ক পিতাৰ নাম: বংলাল ঘৰ নং : 182 বয়স : 48 লিঙ্গ : পুৰুষ	FVC9238953 ফটো উপলব্ধ
664 নাম : পবন নায়ক পিতাৰ নাম: বংলাল ঘৰ নং : 182 বয়স : 46 লিঙ্গ : পুৰুষ	FVC9238975 ফটো উপলব্ধ	665 নাম : অনিতা নায়ক স্বামীৰ নাম: হুৰু ঘৰ নং : 182 বয়স : 42 লিঙ্গ : মহিলা	FVC9238964 ফটো উপলব্ধ	666 নাম : শকুন্তলা নায়ক স্বামীৰ নাম: পবন ঘৰ নং : 182 বয়স : 40 লিঙ্গ : মহিলা	FVC9238986 ফটো উপলব্ধ
667 নাম : মহেশ নায়ক পিতাৰ নাম: পবন নায়ক ঘৰ নং : 182 বয়স : 33 লিঙ্গ : পুৰুষ	FVC0024778 ফটো উপলব্ধ	668 নাম : পৰশুৰাম তাঁতী পিতাৰ নাম: কলাদিপ তাঁতী ঘৰ নং : 182 বয়স : 29 লিঙ্গ : পুৰুষ	FVC0219568 ফটো উপলব্ধ	669 নাম : মনিছা তাঁতী স্বামীৰ নাম: পৰশুৰাম তাঁতী ঘৰ নং : 182 বয়স : 28 লিঙ্গ : মহিলা	FVC0219618 ফটো উপলব্ধ
670 নাম : বুপা নায়ক স্বামীৰ নাম: মহেশ নায়ক ঘৰ নং : 142 বয়স : 27 লিঙ্গ : মহিলা	FVC0261305 ফটো উপলব্ধ	671 নাম : বাবুল নায়ক পিতাৰ নাম: হুৰু নায়ক ঘৰ নং : 142 বয়স : 27 লিঙ্গ : পুৰুষ	FVC4602736 ফটো উপলব্ধ	672 নাম : মুনকি নায়ক স্বামীৰ নাম: চোনতু নায়ক ঘৰ নং : 142 বয়স : 27 লিঙ্গ : মহিলা	FVC4602744 ফটো উপলব্ধ
673 নাম : নুজের খান পিতাৰ নাম: হকিক ঘৰ নং : 188 বয়স : 60 লিঙ্গ : পুৰুষ	FVC9238997 ফটো উপলব্ধ	674 নাম : খুদেজা খাতুন স্বামীৰ নাম: নুজের খান ঘৰ নং : 188 বয়স : 57 লিঙ্গ : মহিলা	FVC9239003 ফটো উপলব্ধ	675 নাম : বিয়া আহমেদ স্বামীৰ নাম: ইমৰান আহমেদ ঘৰ নং : 144 বয়স : 35 লিঙ্গ : মহিলা	FVC1358001 ফটো উপলব্ধ
676 নাম : বাজেশ গড় পিতাৰ নাম: পৰমেশ্বৰ ঘৰ নং : 185 বয়স : 55 লিঙ্গ : পুৰুষ	FVC9239025 ফটো উপলব্ধ	677 নাম : বাধা গোড় স্বামীৰ নাম: ধনেশ্বৰ গোড় ঘৰ নং : 145 বয়স : 31 লিঙ্গ : মহিলা	PVW0112011 ফটো উপলব্ধ	678 নাম : মঃ আশিম আলী পিতাৰ নাম: হাইদৰ আলী ঘৰ নং : 185 ক বয়স : 26 লিঙ্গ : পুৰুষ	PVW0020248 ফটো উপলব্ধ
679 নাম : মহমাদ হাইদাৰ আলী পিতাৰ নাম: ৰাময়তন ঘৰ নং : 185 ক বয়স : 57 লিঙ্গ : পুৰুষ	FVC9239058 ফটো উপলব্ধ	680 নাম : জবেইদা খাতুন স্বামীৰ নাম: হাইদৰ ঘৰ নং : 185 ক বয়স : 50 লিঙ্গ : মহিলা	FVC9239069 ফটো উপলব্ধ	681 নাম : পৰবাসিনী গড় স্বামীৰ নাম: যোগেন ঘৰ নং : 186 বয়স : 52 লিঙ্গ : মহিলা	FVC9239081 ফটো উপলব্ধ
682 নাম : ফাগুনমতী গড় পিতাৰ নাম: যোগেন ঘৰ নং : 186 বয়স : 40 লিঙ্গ : মহিলা	FVC9239092 ফটো উপলব্ধ	683 নাম : ৰীতা গড় পিতাৰ নাম: যোগেন ঘৰ নং : 186 বয়স : 38 লিঙ্গ : মহিলা	FVC9239105 ফটো উপলব্ধ	684 নাম : বুকমিনা দেৱী স্বামীৰ নাম: ৰামছবিলা ঘৰ নং : 189 বয়স : 69 লিঙ্গ : মহিলা	FVC9239127 ফটো উপলব্ধ
E 685 নাম : ৰাজ কুমাৰ প্ৰসাদ পিতাৰ নাম: ৰামছবিলা ঘৰ নং : 189 বয়স : 48 লিঙ্গ : পুৰুষ	FVC9239150 ফটো উপলব্ধ	686 নাম : ৰাজকুমাৰী স্বামীৰ নাম: ৰাজকুমাৰ ঘৰ নং : 189 বয়স : 42 লিঙ্গ : মহিলা	FVC9239161 ফটো উপলব্ধ	687 নাম : ৰমাশংকৰ প্ৰচাদ পিতাৰ নাম: ৰামছবিলা প্ৰসাদ ঘৰ নং : 189 বয়স : 38 লিঙ্গ : পুৰুষ	FVC9239149 ফটো উপলব্ধ
688 নাম : জ্যোতি ৰাজভৰ স্বামীৰ নাম: ৰমা শংকৰ প্ৰসাদ ঘৰ নং : 147 বয়স : 36 লিঙ্গ : মহিলা	FVC1366228 ফটো উপলব্ধ	689 নাম : গোপাল প্ৰসাদ পিতাৰ নাম: ছবিলা প্ৰসাদ ঘৰ নং : 189 বয়স : 31 লিঙ্গ : পুৰুষ	FVC9241321 ফটো উপলব্ধ	690 নাম : তেজনাৰায়ণ প্ৰচাদ পিতাৰ নাম: ৰাজকুমাৰ প্ৰচাদ ঘৰ নং : 189 বয়স : 22 লিঙ্গ : পুৰুষ	PVW0047308 ফটো উপলব্ধ



691 নাম : ছাহজাহান খাতুন স্বামীৰ নাম : আব্দুল মাজিদ ঘৰ নং : 18৮ বয়স : 70 লিঙ্গ : মহিলা	FVC9239172 ফটো উপলব্ধ	692 নাম : নচাদ আহমাদ মাতৃৰ নাম : ছাহজাহান ঘৰ নং : 18৮ বয়স : 48 লিঙ্গ : পুৰুষ	FVC9239194 ফটো উপলব্ধ	D 693 নাম : নাজিয়া হুচেইন স্বামীৰ নাম : নচাদ ঘৰ নং : 18৮ বয়স : 42 লিঙ্গ : মহিলা	FVC9239207 ফটো উপলব্ধ
694 নাম : ইমৰান আহমেদ পিতাৰ নাম : আব্দুল মজিদ ঘৰ নং : 18৮ বয়স : 38 লিঙ্গ : পুৰুষ	FVC9239183 ফটো উপলব্ধ	695 নাম : তেত্ৰীদেবী গুপ্তা স্বামীৰ নাম : কমলেশ ঘৰ নং : 18৯ বয়স : 65 লিঙ্গ : মহিলা	FVC9239241 ফটো উপলব্ধ	696 নাম : ৰাজ কুমাৰ গুপ্তা পিতাৰ নাম : শ্যামানন্দ গুপ্তা ঘৰ নং : 18৯ বয়স : 50 লিঙ্গ : পুৰুষ	FVC9239263 ফটো উপলব্ধ
697 নাম : ৰোহিত গুপ্তা পিতাৰ নাম : কমলেশ গুপ্তা ঘৰ নং : 149 বয়স : 31 লিঙ্গ : পুৰুষ	FVC0220939 ফটো উপলব্ধ	698 নাম : প্ৰিয়া গুপ্তা স্বামীৰ নাম : ৰোহিত গুপ্তা ঘৰ নং : 149 বয়স : 31 লিঙ্গ : মহিলা	PVW0058644 ফটো উপলব্ধ	699 নাম : ৰাহুল গুপ্তা পিতাৰ নাম : কমলেশ গুপ্তা ঘৰ নং : 18৯ বয়স : 27 লিঙ্গ : পুৰুষ	FVC0220996 ফটো উপলব্ধ
700 নাম : জিম্পী মৰাণ পিতাৰ নাম : নৰেন্দ্ৰ মৰাণ ঘৰ নং : 149 বয়স : 24 লিঙ্গ : মহিলা	FVC0457861 ফটো উপলব্ধ	701 নাম : আকাশ গুপ্তা পিতাৰ নাম : কৃষ্ণ গুপ্তা ঘৰ নং : 149 বয়স : 20 লিঙ্গ : পুৰুষ	PVW0044974 ফটো উপলব্ধ	R 702 নাম : আলতাফ ৰাজ আহমেদ পিতাৰ নাম : নিসাৰ আহমেদ ঘৰ নং : 18৯ বয়স : 20 লিঙ্গ : পুৰুষ	PVW0016931 ফটো উপলব্ধ
703 নাম : অলৱিন আহমেদ স্বামীৰ নাম : চমিম আহমেদ ঘৰ নং : 18৯ক বয়স : 33 লিঙ্গ : মহিলা	FVC0156026 ফটো উপলব্ধ	704 নাম : সৰফৰাজ আহমেদ পিতাৰ নাম : নিয়াজ আহমেদ ঘৰ নং : 149 ক বয়স : 25 লিঙ্গ : পুৰুষ	PVW0086363 ফটো উপলব্ধ	705 নাম : আলতাফ ৰাজ আহমেদ পিতাৰ নাম : নিসাৰ আহমেদ ঘৰ নং : 149 ক বয়স : 21 লিঙ্গ : পুৰুষ	PVW0075093 ফটো উপলব্ধ
706 নাম : সুইটা কুমাৰী পিতাৰ নাম : কৃষ্ণ গুপ্তা ঘৰ নং : 149 খ বয়স : 23 লিঙ্গ : মহিলা	FVC4602439 ফটো উপলব্ধ	707 নাম : কৃষ্ণ গুপ্তা পিতাৰ নাম : শ্যামানন্দ গুপ্তা ঘৰ নং : 18৯খ বয়স : 59 লিঙ্গ : পুৰুষ	FVC0184218 ফটো উপলব্ধ	708 নাম : উষা দেৱী স্বামীৰ নাম : কৃষ্ণ গুপ্তা ঘৰ নং : 18৯খ বয়স : 47 লিঙ্গ : মহিলা	FVC0184226 ফটো উপলব্ধ
E 709 নাম : হাকিমুল্লাহ আনচাৰী স্বামীৰ নাম : ৰচিদ ঘৰ নং : 18৯ক বয়স : 80 লিঙ্গ : মহিলা	FVC9239285 ফটো উপলব্ধ	710 নাম : নীয়াজ আহমেদ পিতাৰ নাম : আব্দুল ৰশিদ ঘৰ নং : 18৯ক বয়স : 58 লিঙ্গ : পুৰুষ	FVC9239296 ফটো উপলব্ধ	711 নাম : শাহজাহা খাতুন স্বামীৰ নাম : নীয়াজ আহমেদ ঘৰ নং : 18৯ক বয়স : 55 লিঙ্গ : মহিলা	FVC9239309 ফটো উপলব্ধ
712 নাম : নিসাৰ আহমেদ পিতাৰ নাম : ৰচিদ ঘৰ নং : 18৯ক বয়স : 51 লিঙ্গ : পুৰুষ	FVC9239310 ফটো উপলব্ধ	713 নাম : মহিডা বেগম স্বামীৰ নাম : নিসাৰ আহমেদ ঘৰ নং : 18৯ক বয়স : 46 লিঙ্গ : মহিলা	FVC9239321 ফটো উপলব্ধ	714 নাম : চলিম আহমেদ পিতাৰ নাম : ৰচিদ ঘৰ নং : 18৯ক বয়স : 45 লিঙ্গ : পুৰুষ	FVC9239332 ফটো উপলব্ধ
715 নাম : চেলিমুদ্দিন আহমেদ পিতাৰ নাম : মহিউদ্দিন ঘৰ নং : 1৫1 বয়স : 57 লিঙ্গ : পুৰুষ	FVC9239354 ফটো উপলব্ধ	716 নাম : কলিম উদ্দিন আহমেদ পিতাৰ নাম : মহিউদ্দিন ঘৰ নং : 1৫1 বয়স : 52 লিঙ্গ : পুৰুষ	FVC9239387 ফটো উপলব্ধ	717 নাম : মমতাজ বেগম স্বামীৰ নাম : চেলিমুদ্দিন আহমেদ ঘৰ নং : 1৫1 বয়স : 52 লিঙ্গ : মহিলা	FVC9239365 ফটো উপলব্ধ
718 নাম : ফাতেমা বেগম স্বামীৰ নাম : কালীমুদ্দিন আহমেদ ঘৰ নং : 1৫1 বয়স : 47 লিঙ্গ : মহিলা	FVC9239398 ফটো উপলব্ধ	719 নাম : ৰেকিব আহমেদ পিতাৰ নাম : চেলিমুদ্দিন আহমেদ ঘৰ নং : 1৫1 বয়স : 40 লিঙ্গ : পুৰুষ	FVC9239376 ফটো উপলব্ধ	720 নাম : পাপ আহমেদ পিতাৰ নাম : কলিম উদ্দিন আহমেদ ঘৰ নং : 1৫1 বয়স : 36 লিঙ্গ : পুৰুষ	FVC1628291 ফটো উপলব্ধ



721 নাম : আৰিফ আহমেদ পিতাৰ নাম: চেলিমুদ্দিন আহমেদ ঘৰ নং : 151 বয়স : 35 লিঙ্গ : পুৰুষ	FVC9239401 ফটো উপলব্ধ	722 নাম : চিমা বেগম স্বামীৰ নাম: ৰকিব আহমেদ ঘৰ নং : 151 বয়স : 35 লিঙ্গ : মহিলা	FVC0260661 ফটো উপলব্ধ	723 নাম : অপ আহমেদ পিতাৰ নাম: কালিম উদ্দিন আহমেদ ঘৰ নং : 151 বয়স : 34 লিঙ্গ : পুৰুষ	FVC1628304 ফটো উপলব্ধ
724 নাম : আচিফ আহমেদ পিতাৰ নাম: চেলিমুদ্দিন আহমেদ ঘৰ নং : 151 বয়স : 32 লিঙ্গ : পুৰুষ	FVC0028878 ফটো উপলব্ধ	# 725 নাম : ৰাচিম আহমেদ পিতাৰ নাম: কালিমুদ্দিন আহমেদ ঘৰ নং : 151 বয়স : 29 লিঙ্গ : পুৰুষ	FVC0028936 ফটো উপলব্ধ	E 726 নাম : আক্তাৰ হুছেইন পিতাৰ নাম: আঃ গানি ঘৰ নং : 152 বয়স : 83 লিঙ্গ : পুৰুষ	FVC9239412 ফটো উপলব্ধ
727 নাম : নুৰজাহান খাতুন স্বামীৰ নাম: আকতাৰ হুছেইন ঘৰ নং : 152 বয়স : 66 লিঙ্গ : মহিলা	FVC9239423 ফটো উপলব্ধ	728 নাম : সমীৰ হুছেইন পিতাৰ নাম: অখটৰ হুছেইন ঘৰ নং : 152 বয়স : 39 লিঙ্গ : পুৰুষ	FVC9241467 ফটো উপলব্ধ	729 নাম : আনওয়ার হুছেইন পিতাৰ নাম: আক্তাৰ ঘৰ নং : 152 বয়স : 39 লিঙ্গ : পুৰুষ	FVC9239434 ফটো উপলব্ধ
730 নাম : নাজবিন বেগম পিতাৰ নাম: আক্তাৰ হুছেইন ঘৰ নং : 152 বয়স : 35 লিঙ্গ : মহিলা	FVC9241456 ফটো উপলব্ধ	731 নাম : নেইনা বেগম স্বামীৰ নাম: আনুৱাৰ হুছেইন ঘৰ নং : 152 বয়স : 35 লিঙ্গ : মহিলা	FVC0260711 ফটো উপলব্ধ	732 নাম : জেবীনা বেগম পিতাৰ নাম: মহঃ আকতাৰ বেগম ঘৰ নং : 152 বয়স : 32 লিঙ্গ : মহিলা	FVC0029306 ফটো উপলব্ধ
733 নাম : আপছাৰ আলম মজুমদাৰ পিতাৰ নাম: আজিজুৰ ঘৰ নং : 153 বয়স : 53 লিঙ্গ : পুৰুষ	FVC9239456 ফটো উপলব্ধ	734 নাম : মাৰ্জিনা বেগম স্বামীৰ নাম: আফছাৰ ঘৰ নং : 153 বয়স : 47 লিঙ্গ : মহিলা	FVC9239467 ফটো উপলব্ধ	735 নাম : মহম্মদ ইনামুদ্দিন মজুমদাৰ পিতাৰ নাম: আজিজুল ৰোশ্বীদিন মজুমদাৰ ঘৰ নং : 153 বয়স : 45 লিঙ্গ : পুৰুষ	FVC9239478 ফটো উপলব্ধ
736 নাম : ৰাজমা বেগম স্বামীৰ নাম: এনামুদ্দিন ঘৰ নং : 153 বয়স : 41 লিঙ্গ : মহিলা	FVC9239489 ফটো উপলব্ধ	# 737 নাম : আমিৰুল হক মজুমদাৰ পিতাৰ নাম: আপসাৰ আলম মজুমদাৰ ঘৰ নং : 153 বয়স : 33 লিঙ্গ : পুৰুষ	FVC1628122 ফটো উপলব্ধ	# 738 নাম : অমিনুল মজুমদাৰ পিতাৰ নাম: আপসাৰ আলম মজুমদাৰ ঘৰ নং : 153 বয়স : 29 লিঙ্গ : পুৰুষ	FVC0029819 ফটো উপলব্ধ
739 নাম : ৰেশমা বেগম পিতাৰ নাম: আপছাৰ ঘৰ নং : 153 বয়স : 25 লিঙ্গ : মহিলা	PVW0086454 ফটো উপলব্ধ	740 নাম : তমিজুদ্দিন মজুমদাৰ পিতাৰ নাম: ইনামুদ্দিন মজুমদাৰ ঘৰ নং : 153 বয়স : 19 লিঙ্গ : পুৰুষ	PVW0113035 ফটো উপলব্ধ	# 741 নাম : ৰাবিয়া বেগম স্বামীৰ নাম: আজিজুৰ ৰহমান ঘৰ নং : 153 বয়স : 61 লিঙ্গ : মহিলা	FVC0379412 ফটো উপলব্ধ
E 742 নাম : আজিজুৰ ৰহমান পিতাৰ নাম: কুতুব ঘৰ নং : 153 বয়স : 63 লিঙ্গ : পুৰুষ	FVC9239536 ফটো উপলব্ধ	743 নাম : ফজল আলী পিতাৰ নাম: আচাদ ঘৰ নং : 153 বয়স : 48 লিঙ্গ : পুৰুষ	FVC9239490 ফটো উপলব্ধ	R 744 নাম : মতিবুৰ ৰহমান পিতাৰ নাম: আজিজুৰ ঘৰ নং : 153 বয়স : 44 লিঙ্গ : পুৰুষ	FVC9239558 ফটো উপলব্ধ
745 নাম : ফুলেজা বেগম স্বামীৰ নাম: পিয়াৰ মজুমদাৰ ঘৰ নং : 153 বয়স : 43 লিঙ্গ : মহিলা	FVC9239525 ফটো উপলব্ধ	746 নাম : নজিৰা বেগম স্বামীৰ নাম: ফজল ঘৰ নং : 153 বয়স : 42 লিঙ্গ : মহিলা	FVC9239503 ফটো উপলব্ধ	R 747 নাম : মফিজুৰ ৰহমান পিতাৰ নাম: আজিজুৰ ঘৰ নং : 153 বয়স : 42 লিঙ্গ : পুৰুষ	FVC9239569 ফটো উপলব্ধ
# 748 নাম : ফৰিদা বেগম স্বামীৰ নাম: মতিবুৰ ৰহমান ঘৰ নং : 153 বয়স : 38 লিঙ্গ : মহিলা	FVC0221846 ফটো উপলব্ধ	749 নাম : মৰজীনা বেগম পিতাৰ নাম: ফছল আলী ঘৰ নং : 153 বয়স : 29 লিঙ্গ : মহিলা	FVC0221887 ফটো উপলব্ধ	# 750 নাম : মঃ সহপীৰ মজুমদাৰ পিতাৰ নাম: মহম্মদ ফজল হক মজুমদাৰ ঘৰ নং : 158 বয়স : 54 লিঙ্গ : পুৰুষ	FVC9239581 ফটো উপলব্ধ



751 নাম : জৰিফা বেগম স্বামীৰ নাম: চাহা মজুমদাৰ ঘৰ নং : 158 বয়স : 46 লিঙ্গ : মহিলা	FVC9239592 ফটো উপলব্ধ	752 নাম : জুনেদ মজুমদাৰ পিতাৰ নাম: মহঃ সহপীৰ মজুমদাৰ ঘৰ নং : 154 বয়স : 25 লিঙ্গ : পুৰুষ	FVC4569703 ফটো উপলব্ধ	753 নাম : চাহিল মজুমদাৰ পিতাৰ নাম: মহঃ শানিআজ মজুমদাৰ ঘৰ নং : 154 বয়স : 23 লিঙ্গ : পুৰুষ	PVW0106567 ফটো উপলব্ধ
754 নাম : মহম্মদ শানিআজ মজুমদাৰ পিতাৰ নাম: ফজল ঘৰ নং : 158ক বয়স : 48 লিঙ্গ : পুৰুষ	FVC9239616 ফটো উপলব্ধ	755 নাম : মৌনৰবা বেগম স্বামীৰ নাম: সাহিযাজ মজুমদাৰ ঘৰ নং : 158ক বয়স : 42 লিঙ্গ : মহিলা	FVC9239627 ফটো উপলব্ধ	756 নাম : জান মুহম্মদ পিতাৰ নাম: আব্দুল গনি ঘৰ নং : 155 বয়স : 84 লিঙ্গ : পুৰুষ	FVC9239638 ফটো উপলব্ধ
757 নাম : নজমুল নহৰ স্বামীৰ নাম: জান মহম্মদ ঘৰ নং : 155 বয়স : 76 লিঙ্গ : মহিলা	FVC9239649 ফটো উপলব্ধ	758 নাম : ছৰিফ মহম্মদ পিতাৰ নাম: সোনেশ্বৰ ঘৰ নং : 155 বয়স : 57 লিঙ্গ : পুৰুষ	FVC9239672 ফটো উপলব্ধ	759 নাম : নাজআৰা বেগম স্বামীৰ নাম: ছৰিফ ঘৰ নং : 155 বয়স : 53 লিঙ্গ : মহিলা	FVC9239683 ফটো উপলব্ধ
760 নাম : অক্ষয় মহম্মদ পিতাৰ নাম: জান মহম্মদ ঘৰ নং : 155 বয়স : 45 লিঙ্গ : পুৰুষ	FVC9239650 ফটো উপলব্ধ	S2 761 নাম : শহিদা খাতুন পিতাৰ নাম: জান মোহম্মদ ঘৰ নং : 155 বয়স : 38 লিঙ্গ : মহিলা	FVC9239661 ফটো উপলব্ধ	762 নাম : মাসমা খাতুন স্বামীৰ নাম: আজিম মহম্মদ ঘৰ নং : 155 ক বয়স : 32 লিঙ্গ : মহিলা	FVC4613584 ফটো উপলব্ধ
763 নাম : গোলচন আৰা বেগম পিতাৰ নাম: নেক মহম্মদ ঘৰ নং : 155 ক বয়স : 30 লিঙ্গ : মহিলা	FVC0156489 ফটো উপলব্ধ	764 নাম : নেক মহম্মদ পিতাৰ নাম: জান মহম্মদ ঘৰ নং : 155ক বয়স : 51 লিঙ্গ : পুৰুষ	FVC9239694 ফটো উপলব্ধ	765 নাম : আপসানা বেগম স্বামীৰ নাম: তাজ মোহম্মদ ঘৰ নং : 155খ বয়স : 45 লিঙ্গ : মহিলা	FVC9239729 ফটো উপলব্ধ
766 নাম : পাৰবিন বেগম স্বামীৰ নাম: নেক মোহম্মদ ঘৰ নং : 155ক বয়স : 44 লিঙ্গ : মহিলা	FVC9239707 ফটো উপলব্ধ	767 নাম : আজিম মহম্মদ পিতাৰ নাম: নেক মহম্মদ ঘৰ নং : 155ক বয়স : 33 লিঙ্গ : পুৰুষ	FVC1628155 ফটো উপলব্ধ	768 নাম : সাদ মোহম্মদ পিতাৰ নাম: তাজ মহম্মদ ঘৰ নং : 155খ বয়স : 30 লিঙ্গ : পুৰুষ	FVC1628144 ফটো উপলব্ধ
# 769 নাম : বুকচাৰা খাতুন পিতাৰ নাম: তাজ মহম্মদ ঘৰ নং : 155 খ বয়স : 28 লিঙ্গ : মহিলা	FVC0222208 ফটো উপলব্ধ	D 770 নাম : মাহমুদা বেগম স্বামীৰ নাম: আনাৰ ঘৰ নং : 156 বয়স : 80 লিঙ্গ : মহিলা	FVC9239752 ফটো উপলব্ধ	771 নাম : অনফা বেগম স্বামীৰ নাম: আমিৰ ঘৰ নং : 156 বয়স : 55 লিঙ্গ : মহিলা	FVC9239741 ফটো উপলব্ধ
772 নাম : মেহেৰনিছা বেগম স্বামীৰ নাম: বাবুল ঘৰ নং : 159 বয়স : 44 লিঙ্গ : মহিলা	FVC9239785 ফটো উপলব্ধ	773 নাম : চেমিম ছুলতানা পিতাৰ নাম: বাবুল আহম্মেদ ঘৰ নং : 159 বয়স : 22 লিঙ্গ : মহিলা	PVW0052688 ফটো উপলব্ধ	774 নাম : মানান আলী পিতাৰ নাম: খালেক ঘৰ নং : 158 বয়স : 52 লিঙ্গ : পুৰুষ	FVC9239809 ফটো উপলব্ধ
775 নাম : জমিলা বেগম স্বামীৰ নাম: মানান ঘৰ নং : 158 বয়স : 48 লিঙ্গ : মহিলা	FVC9239810 ফটো উপলব্ধ	776 নাম : তাহেৰ আলী পিতাৰ নাম: মন্নন আলী ঘৰ নং : 158 বয়স : 32 লিঙ্গ : পুৰুষ	FVC0293175 ফটো উপলব্ধ	777 নাম : মদিনা বেগম পিতাৰ নাম: মন্নন আলী ঘৰ নং : 158 বয়স : 27 লিঙ্গ : মহিলা	FVC4573648 ফটো উপলব্ধ
778 নাম : বৌনক অগ্নিন স্বামীৰ নাম: তাহেৰ আলী ঘৰ নং : 158 বয়স : 21 লিঙ্গ : মহিলা	FVC4573689 ফটো উপলব্ধ	779 নাম : মোহম্মদ হায়দাৰ আলী পিতাৰ নাম: আকবৰ আলী ঘৰ নং : 159 বয়স : 69 লিঙ্গ : পুৰুষ	FVC9239821 ফটো উপলব্ধ	780 নাম : হাচিনা বেগম স্বামীৰ নাম: হাইদৰ ঘৰ নং : 159 বয়স : 60 লিঙ্গ : মহিলা	FVC9239832 ফটো উপলব্ধ



781 নাম : ইমৰান আলী পিতাৰ নাম: হাইদাৰ আলী ঘৰ নং : ১৫৯ বয়স : 38 লিঙ্গ : পুৰুষ	FVC9239843 ফটো উপলব্ধ	S2 782 নাম : আক্ৰম আলী পিতাৰ নাম: হাইদাৰ আলী ঘৰ নং : ১৫৯ বয়স : 37 লিঙ্গ : পুৰুষ	FVC0222836 ফটো উপলব্ধ	783 নাম : ৰোজিদা আলী স্বামীৰ নাম: ইমৰান আলী ঘৰ নং : ১৫৯ বয়স : 35 লিঙ্গ : মহিলা	FVC1628542 ফটো উপলব্ধ
784 নাম : চুলতানা বেগম স্বামীৰ নাম: সমীৰ হুছেইন ঘৰ নং : ১৫৯ বয়স : 32 লিঙ্গ : মহিলা	FVC0184879 ফটো উপলব্ধ	785 নাম : ৰেচমা বেগম স্বামীৰ নাম: আক্ৰম আলী ঘৰ নং : ১৫৯ বয়স : 30 লিঙ্গ : মহিলা	FVC0222927 ফটো উপলব্ধ	786 নাম : নোমলু ডি ব্ৰহ্মাল গগৈ পিতাৰ নাম: গন্ধেশ্বৰ ঘৰ নং : ১৬০ বয়স : 81 লিঙ্গ : পুৰুষ	FVC9239854 ফটো উপলব্ধ
787 নাম : বিশ্ব দিব্ৰুৱাল পিতাৰ নাম: নোমল ঘৰ নং : ১৬০ বয়স : 47 লিঙ্গ : পুৰুষ	FVC9239865 ফটো উপলব্ধ	# 788 নাম : ফুলেশ্বৰী ডিব্ৰুৱাল স্বামীৰ নাম: বিবেশ্বৰ ঘৰ নং : ১৬০ বয়স : 43 লিঙ্গ : মহিলা	FVC9239876 ফটো উপলব্ধ	789 নাম : বিজয় ডাঙা পিতাৰ নাম: ৰাম চন্দ্ৰ ঘৰ নং : 160 বয়স : 38 লিঙ্গ : পুৰুষ	PVW0108407 ফটো উপলব্ধ
S 790 নাম : শ্ৰুতি মৰাণ পিতাৰ নাম: ধনেশ্বৰ মৰাণ ঘৰ নং : 160 বয়স : 26 লিঙ্গ : মহিলা	FVC0371591 ফটো উপলব্ধ	# 791 নাম : দেববতু ডিব্ৰুৱাল পিতাৰ নাম: বিশ্ব দিব্ৰুৱাল ঘৰ নং : 160 বয়স : 24 লিঙ্গ : পুৰুষ	FVC0478099 ফটো উপলব্ধ	792 নাম : জখদা ডিব্ৰুৱাল পিতাৰ নাম: বিশ্ব ডিব্ৰুৱাল ঘৰ নং : 160 বয়স : 22 লিঙ্গ : মহিলা	PVW0116376 ফটো উপলব্ধ
793 নাম : অমৃত দিব্ৰুৱাল পিতাৰ নাম: লুহিত দিব্ৰুৱাল ঘৰ নং : 160 ক বয়স : 24 লিঙ্গ : পুৰুষ	FVC4555827 ফটো উপলব্ধ	794 নাম : প্ৰস্তুতি মৰাণ পিতাৰ নাম: ধাৰেশ্বৰ মৰাণ ঘৰ নং : ১৬০ ক বয়স : 23 লিঙ্গ : মহিলা	PVW0050500 ফটো উপলব্ধ	795 নাম : ধিৰেশ্বৰ মৰাণ পিতাৰ নাম: পানীৰাম ঘৰ নং : ১৬০ক বয়স : 48 লিঙ্গ : পুৰুষ	FVC9239887 ফটো উপলব্ধ
796 নাম : অনীলা মৰাণ স্বামীৰ নাম: ধিৰেশ্বৰ ঘৰ নং : ১৬০ক বয়স : 43 লিঙ্গ : মহিলা	FVC9239898 ফটো উপলব্ধ	797 নাম : মামনি গগৈ স্বামীৰ নাম: লোহিত ঘৰ নং : ১৬০ক বয়স : 41 লিঙ্গ : মহিলা	FVC9239912 ফটো উপলব্ধ	798 নাম : ৰাজেন মৰাণ পিতাৰ নাম: বিদেশ্বৰ ঘৰ নং : ১৬১ বয়স : 60 লিঙ্গ : পুৰুষ	FVC9239923 ফটো উপলব্ধ
799 নাম : চেনেহী মৰাণ স্বামীৰ নাম: ৰাজেন ঘৰ নং : ১৬১ বয়স : 52 লিঙ্গ : মহিলা	FVC9239934 ফটো উপলব্ধ	800 নাম : দেবকান্ত মৰাণ পিতাৰ নাম: ৰাজেন ঘৰ নং : ১৬১ বয়স : 38 লিঙ্গ : পুৰুষ	FVC9239945 ফটো উপলব্ধ	801 নাম : মঞ্জিত মৰাণ পিতাৰ নাম: ৰাজেন মৰাণ ঘৰ নং : ১৬১ বয়স : 34 লিঙ্গ : পুৰুষ	FVC9239956 ফটো উপলব্ধ
802 নাম : কৰিশা মৰাণ স্বামীৰ নাম: মঞ্জিত মৰাণ ঘৰ নং : 161 বয়স : 28 লিঙ্গ : মহিলা	FVC0368399 ফটো উপলব্ধ	803 নাম : ধনেশ্বৰ মৰাণ পিতাৰ নাম: মিচিমি ঘৰ নং : ১৬২ বয়স : 53 লিঙ্গ : পুৰুষ	FVC9239978 ফটো উপলব্ধ	804 নাম : মেঘনাথ মৰাণ পিতাৰ নাম: মিচিমি ঘৰ নং : ১৬২ বয়স : 50 লিঙ্গ : পুৰুষ	FVC9239990 ফটো উপলব্ধ
805 নাম : তুলসী মোৰাণ স্বামীৰ নাম: ধনেশ্বৰ ঘৰ নং : ১৬২ বয়স : 46 লিঙ্গ : মহিলা	FVC9239989 ফটো উপলব্ধ	806 নাম : চৰিতা মৰাণ স্বামীৰ নাম: মেঘনাথ মৰাণ ঘৰ নং : ১৬২ বয়স : 42 লিঙ্গ : মহিলা	FVC9239967 ফটো উপলব্ধ	807 নাম : উৎপল মৰাণ পিতাৰ নাম: ধনেশ্বৰ মৰাণ ঘৰ নং : ১৬২ বয়স : 30 লিঙ্গ : পুৰুষ	FVC0223818 ফটো উপলব্ধ
808 নাম : মৌচুমী মৰাণ পিতাৰ নাম: ধনেশ্বৰ মৰাণ ঘৰ নং : 162 বয়স : 27 লিঙ্গ : মহিলা	FVC0367227 ফটো উপলব্ধ	809 নাম : বিমল মৰাণ পিতাৰ নাম: বিত্তী ঘৰ নং : ১৬৩ বয়স : 60 লিঙ্গ : পুৰুষ	FVC9240011 ফটো উপলব্ধ	810 নাম : ৰেন মৰাণ স্বামীৰ নাম: বিমল ঘৰ নং : ১৬৩ বয়স : 53 লিঙ্গ : মহিলা	FVC9240022 ফটো উপলব্ধ



811 নাম : অপূৰ্ব মৰাণ পিতাৰ নাম: বিমল মৰাণ ঘৰ নং : ১৬৩ বয়স : 36 লিঙ্গ : পুৰুষ	FVC1628280 ফটো উপলব্ধ	812 নাম : হিমন্ত মৰাণ পিতাৰ নাম: বিমল মৰাণ ঘৰ নং : 163 বয়স : 29 লিঙ্গ : পুৰুষ	FVC0185058 ফটো উপলব্ধ	813 নাম : জয়ন্ত মৰাণ পিতাৰ নাম: বিমল মৰাণ ঘৰ নং : 163 বয়স : 28 লিঙ্গ : পুৰুষ	FVC0362228 ফটো উপলব্ধ
814 নাম : দিগন্ত মৰাণ পিতাৰ নাম: বিমল মৰাণ ঘৰ নং : 163 বয়স : 25 লিঙ্গ : পুৰুষ	FVC0262105 ফটো উপলব্ধ	815 নাম : দুলা মৰাণ পিতাৰ নাম: বিমল মৰাণ ঘৰ নং : 163 বয়স : 25 লিঙ্গ : পুৰুষ	FVC0517367 ফটো উপলব্ধ	816 নাম : নোমল মৰাণ পিতাৰ নাম: বিভী ঘৰ নং : ১৬৪ বয়স : 58 লিঙ্গ : পুৰুষ	FVC9240033 ফটো উপলব্ধ
#2 817 নাম : সৰুমাঈ মৰাণ স্বামীৰ নাম: নোমল মৰাণ ঘৰ নং : ১৬৪ বয়স : 52 লিঙ্গ : মহিলা	FVC9240044 ফটো উপলব্ধ	R 818 নাম : ফি জু মোৰ্ণা পিতাৰ নাম: নুৰুল মোৰ্ণা ঘৰ নং : 164 বয়স : 31 লিঙ্গ : পুৰুষ	FVC0517326 ফটো উপলব্ধ	819 নাম : ফিজু মৰাণ পিতাৰ নাম: নোমল মৰাণ ঘৰ নং : 164 বয়স : 30 লিঙ্গ : পুৰুষ	FVC1639243 ফটো উপলব্ধ
820 নাম : মানসপ্ৰতিম মৰাণ পিতাৰ নাম: নুৰুল মৰাণ ঘৰ নং : 164 বয়স : 27 লিঙ্গ : পুৰুষ	FVC0262113 ফটো উপলব্ধ	821 নাম : মুগাঙ্ক মৰাণ স্বামীৰ নাম: ফি.জু মৰাণ ঘৰ নং : 164 বয়স : 25 লিঙ্গ : মহিলা	FVC0479220 ফটো উপলব্ধ	822 নাম : কুলেশ্বৰ মৰাণ পিতাৰ নাম: বোলাই ঘৰ নং : ১৬৫ বয়স : 74 লিঙ্গ : পুৰুষ	FVC9240055 ফটো উপলব্ধ
823 নাম : অনিমা মৰাণ স্বামীৰ নাম: কুলেশ্বৰ ঘৰ নং : ১৬৫ বয়স : 68 লিঙ্গ : মহিলা	FVC9240066 ফটো উপলব্ধ	824 নাম : পিংকু মৰাণ পিতাৰ নাম: কুলেশ্বৰ ঘৰ নং : ১৬৫ বয়স : 46 লিঙ্গ : পুৰুষ	FVC9240077 ফটো উপলব্ধ	825 নাম : জয়কান্ত মৰাণ পিতাৰ নাম: কুলেশ্বৰ ঘৰ নং : ১৬৫ বয়স : 44 লিঙ্গ : পুৰুষ	FVC9240088 ফটো উপলব্ধ
826 নাম : অনামিকা মৰাণ স্বামীৰ নাম: পিংকু মৰাণ ঘৰ নং : ১৬৫ বয়স : 39 লিঙ্গ : মহিলা	FVC0033647 ফটো উপলব্ধ	827 নাম : সেনব মৰাণ পিতাৰ নাম: কুলেশ্বৰ ঘৰ নং : ১৬৫ বয়স : 38 লিঙ্গ : পুৰুষ	FVC9240102 ফটো উপলব্ধ	R 828 নাম : অনামিকা মৰাণ স্বামীৰ নাম: পিংকু মৰাণ ঘৰ নং : ১৬৫ বয়স : 36 লিঙ্গ : মহিলা	FVC0185108 ফটো উপলব্ধ
829 নাম : জোনালী মৰাণ স্বামীৰ নাম: জয় কান্ত মৰাণ ঘৰ নং : ১৬৫ বয়স : 36 লিঙ্গ : মহিলা	FVC9241489 ফটো উপলব্ধ	830 নাম : গুণেশ্বৰ মৰাণ পিতাৰ নাম: ব্ৰিট্টা চন্দ্ৰ মৰাণ ঘৰ নং : 166 বয়স : 53 লিঙ্গ : পুৰুষ	FVC9240124 ফটো উপলব্ধ	831 নাম : মনজু মণি মৰাণ স্বামীৰ নাম: গুণেশ্বৰ মৰাণ ঘৰ নং : 166 বয়স : 43 লিঙ্গ : মহিলা	FVC9240135 ফটো উপলব্ধ
832 নাম : সংগীতা মৰাণ পিতাৰ নাম: নগেন মৰাণ ঘৰ নং : 166 বয়স : 34 লিঙ্গ : মহিলা	JMV0115956 ফটো উপলব্ধ	833 নাম : পল্লবী মৰাণ পিতাৰ নাম: নগেন মৰাণ ঘৰ নং : 166 বয়স : 26 লিঙ্গ : মহিলা	FVC0262055 ফটো উপলব্ধ	834 নাম : জয় প্ৰকাশ মৰাণ পিতাৰ নাম: গুণেশ্বৰ মৰাণ ঘৰ নং : 166 বয়স : 24 লিঙ্গ : পুৰুষ	FVC0482471 ফটো উপলব্ধ
835 নাম : মন্দিৰা মৰাণ পিতাৰ নাম: গুণেশ্বৰ মৰাণ ঘৰ নং : 166 বয়স : 19 লিঙ্গ : মহিলা	PVW0092403 ফটো উপলব্ধ	836 নাম : নগেন মৰাণ পিতাৰ নাম: বিভী ঘৰ নং : ১৬৬খ বয়স : 62 লিঙ্গ : পুৰুষ	FVC9240157 ফটো উপলব্ধ	837 নাম : ভাদেশ্বৰী মৰাণ স্বামীৰ নাম: নগেন ঘৰ নং : ১৬৬খ বয়স : 57 লিঙ্গ : মহিলা	FVC9240168 ফটো উপলব্ধ
838 নাম : দুলােশ্বৰ মৰাণ পিতাৰ নাম: বিভী ঘৰ নং : ১৬৬ক বয়স : 50 লিঙ্গ : পুৰুষ	FVC9240146 ফটো উপলব্ধ	# 839 নাম : ডৌলত মৰাণ পিতাৰ নাম: নগেন মৰাণ ঘৰ নং : ১৬৬খ বয়স : 30 লিঙ্গ : পুৰুষ	FVC0224469 ফটো উপলব্ধ	840 নাম : পুহেশ্বৰ মৰাণ পিতাৰ নাম: বিদেশ্বৰ ঘৰ নং : ১৬৭ বয়স : 80 লিঙ্গ : পুৰুষ	FVC9240180 ফটো উপলব্ধ



841 নাম : সুবন্তী মৰান স্বামীৰ নাম : পুহেশ্বৰ ঘৰ নং : 169 বয়স : 72 লিঙ্গ : মহিলা	FVC9240191 ফটো উপলব্ধ	# 842 নাম : হোমেন মৰাণ পিতাৰ নাম : পুহেশ্বৰ মৰাণ ঘৰ নং : 169 বয়স : 56 লিঙ্গ : পুৰুষ	FVC9240204 ফটো উপলব্ধ	843 নাম : জয়া মৰান স্বামীৰ নাম : হোমেন ঘৰ নং : 169 বয়স : 47 লিঙ্গ : মহিলা	FVC9240215 ফটো উপলব্ধ
844 নাম : মামনি মৰান পিতাৰ নাম : বোলেউ ঘৰ নং : 169 বয়স : 42 লিঙ্গ : মহিলা	FVC9240226 ফটো উপলব্ধ	845 নাম : ৰোনী মৰান পিতাৰ নাম : হুমেন মৰান ঘৰ নং : 167 বয়স : 23 লিঙ্গ : পুৰুষ	FVC0518407 ফটো উপলব্ধ	846 নাম : ইন্দ্ৰতী মৰান পিতাৰ নাম : হুমেন মৰান ঘৰ নং : 167 বয়স : 23 লিঙ্গ : মহিলা	FVC0517573 ফটো উপলব্ধ
847 নাম : ৰত্নেশ্বৰ মৰান পিতাৰ নাম : বিদেশ্বৰ ঘৰ নং : 168 বয়স : 76 লিঙ্গ : পুৰুষ	FVC9240237 ফটো উপলব্ধ	848 নাম : খুদুপী মৰান স্বামীৰ নাম : ৰত্নেশ্বৰ ঘৰ নং : 168 বয়স : 70 লিঙ্গ : মহিলা	FVC9240248 ফটো উপলব্ধ	849 নাম : কস্তুরী মৰাণ স্বামীৰ নাম : ৰত্নেশ্বৰ মৰাণ ঘৰ নং : 168 বয়স : 57 লিঙ্গ : মহিলা	FVC1628268 ফটো উপলব্ধ
# 850 নাম : কৰুনা চেতিয়া মৰান স্বামীৰ নাম : নিৰেন মৰাণ ঘৰ নং : 168 বয়স : 42 লিঙ্গ : মহিলা	FVC0224626 ফটো উপলব্ধ	851 নাম : নিৰেন মৰান পিতাৰ নাম : ৰত্নেশ্বৰ ঘৰ নং : 168 বয়স : 41 লিঙ্গ : পুৰুষ	FVC9240259 ফটো উপলব্ধ	# 852 নাম : অভিজিত মৰান পিতাৰ নাম : ৰত্নেশ্বৰ মৰাণ ঘৰ নং : 168 বয়স : 35 লিঙ্গ : পুৰুষ	FVC0034017 ফটো উপলব্ধ
853 নাম : অনামিকা মৰান স্বামীৰ নাম : অভিজিত মৰাণ ঘৰ নং : 168 বয়স : 26 লিঙ্গ : মহিলা	FVC0368142 ফটো উপলব্ধ	854 নাম : বিতুমনি হাজৰিকা মৰাণ স্বামীৰ নাম : সোমেশ্বৰ মৰান ঘৰ নং : 168 ক বয়স : 42 লিঙ্গ : মহিলা	PVW0015487 ফটো উপলব্ধ	855 নাম : সোমেশ্বৰ মৰান পিতাৰ নাম : বিদেশ্বৰ ঘৰ নং : 168 ক বয়স : 57 লিঙ্গ : পুৰুষ	FVC9240282 ফটো উপলব্ধ
856 নাম : চম্পা বৰুৱা পিতাৰ নাম : দুলােশ্বৰ ঘৰ নং : 190 বয়স : 42 লিঙ্গ : মহিলা	FVC9240328 ফটো উপলব্ধ	857 নাম : অৰুণ বৰুৱা পিতাৰ নাম : দুলােশ্বৰ ঘৰ নং : 190 বয়স : 40 লিঙ্গ : পুৰুষ	FVC9240339 ফটো উপলব্ধ	858 নাম : পৰিসূতা বৰুৱা স্বামীৰ নাম : অৰুণ ঘৰ নং : 190 বয়স : 38 লিঙ্গ : মহিলা	FVC9240340 ফটো উপলব্ধ
859 নাম : অজয় বৰুৱা পিতাৰ নাম : দুলােশ্বৰ ঘৰ নং : 190 বয়স : 38 লিঙ্গ : পুৰুষ	FVC9240351 ফটো উপলব্ধ	# 860 নাম : শিহৰণ বৰুৱা পিতাৰ নাম : অমৃত বৰুৱা ঘৰ নং : 190 বয়স : 28 লিঙ্গ : পুৰুষ	FVC0225649 ফটো উপলব্ধ	861 নাম : দীপিখা বৰুৱা পিতাৰ নাম : অমৃত বৰুৱা ঘৰ নং : 170 ক বয়স : 26 লিঙ্গ : মহিলা	FVC0359513 ফটো উপলব্ধ
862 নাম : খীৰজা বৰুৱা পিতাৰ নাম : অমৃত বৰুৱা ঘৰ নং : 190 ক বয়স : 24 লিঙ্গ : মহিলা	PVW0050559 ফটো উপলব্ধ	# 863 নাম : অমৃত বৰুৱা পিতাৰ নাম : দুলােশ্বৰ বৰুৱা ঘৰ নং : 190 ক বয়স : 48 লিঙ্গ : পুৰুষ	FVC9240362 ফটো উপলব্ধ	864 নাম : বীনা বৰুৱা স্বামীৰ নাম : অমিত ঘৰ নং : 190 ক বয়স : 44 লিঙ্গ : মহিলা	FVC9240373 ফটো উপলব্ধ
865 নাম : ফুলতী মৰান স্বামীৰ নাম : জিতেন্দ্ৰ ঘৰ নং : 191 বয়স : 82 লিঙ্গ : মহিলা	FVC9240395 ফটো উপলব্ধ	866 নাম : ৰাজীব মৰান পিতাৰ নাম : জিতেন্দ্ৰ ঘৰ নং : 191 বয়স : 40 লিঙ্গ : পুৰুষ	FVC9240408 ফটো উপলব্ধ	867 নাম : ৰাজেন্দ্ৰ মৰান পিতাৰ নাম : জিতেন্দ্ৰ ঘৰ নং : 191 বয়স : 38 লিঙ্গ : পুৰুষ	FVC9240419 ফটো উপলব্ধ
868 নাম : নবজিত মৰাণ পিতাৰ নাম : যতীন্দ্ৰ মৰাণ ঘৰ নং : 171 বয়স : 31 লিঙ্গ : পুৰুষ	FVC0262360 ফটো উপলব্ধ	869 নাম : দেৱজিত মৰাণ পিতাৰ নাম : জিতেন্দ্ৰ মৰাণ ঘৰ নং : 171 বয়স : 27 লিঙ্গ : পুৰুষ	FVC0368233 ফটো উপলব্ধ	870 নাম : পৰিচমিতা মৰাণ স্বামীৰ নাম : নৱজিত মৰাণ ঘৰ নং : 171 বয়স : 23 লিঙ্গ : মহিলা	FVC4558235 ফটো উপলব্ধ



871	FVC9240420	ফটো উপলব্ধ	872	FVC9240431	ফটো উপলব্ধ	873	FVC9241558	ফটো উপলব্ধ
নাম : সৰুকন মৰান পিতাৰ নাম : নন্দেশ্বৰ ঘৰ নং : ১৭৩ বয়স : 68 লিঙ্গ : পুৰুষ			নাম : বিবেশ্বৰ মৰান পিতাৰ নাম : হাণ্ডৰা ঘৰ নং : ১৭৪ বয়স : 55 লিঙ্গ : পুৰুষ			নাম : মুনমী মৰাণ স্বামীৰ নাম : মহেন্দ্ৰ মৰাণ ঘৰ নং : ১৭৪ বয়স : 35 লিঙ্গ : মহিলা		
874	FVC0517037	ফটো উপলব্ধ	875	FVC4569828	ফটো উপলব্ধ	876	FVC9240497	ফটো উপলব্ধ
নাম : দেবকান্ত মৰাণ পিতাৰ নাম : বাবেশ্বৰ মোৰ্ণা ঘৰ নং : 174 বয়স : 26 লিঙ্গ : পুৰুষ			নাম : জানমনী মৰান স্বামীৰ নাম : দেবকান্ত মৰান ঘৰ নং : 174 বয়স : 23 লিঙ্গ : মহিলা			নাম : বিপংতী বোৰুআ স্বামীৰ নাম : জীবন ঘৰ নং : ১৭৫ বয়স : 43 লিঙ্গ : মহিলা		
877	FVC0185835	ফটো উপলব্ধ	# 878	FVC0185868	ফটো উপলব্ধ	879	FVC0516971	ফটো উপলব্ধ
নাম : অৰবিন্দৰ বৰুৱা পিতাৰ নাম : দিনেশ বৰুৱা ঘৰ নং : 175খ বয়স : 31 লিঙ্গ : পুৰুষ			নাম : সৌৰভ জ্যোতি বৰুৱা পিতাৰ নাম : দিনেশ বৰুৱা ঘৰ নং : 175খ বয়স : 29 লিঙ্গ : পুৰুষ			নাম : মণিকা বৰুৱা পিতাৰ নাম : দিনেশ বৰুৱা ঘৰ নং : 175 বয়স : 24 লিঙ্গ : মহিলা		
880	FVC9240522	ফটো উপলব্ধ	881	FVC9240511	ফটো উপলব্ধ	882	FVC9240533	ফটো উপলব্ধ
নাম : দিনেশ বৰুৱা পিতাৰ নাম : নবীন ঘৰ নং : ১৭৫খ বয়স : 58 লিঙ্গ : পুৰুষ			নাম : অবন্তী বৰুৱা স্বামীৰ নাম : সুশ্ৰেশ্বৰ ঘৰ নং : ১৭৫ক বয়স : 53 লিঙ্গ : মহিলা			নাম : বীন বৰুৱা স্বামীৰ নাম : দিনেশ ঘৰ নং : ১৭৫খ বয়স : 49 লিঙ্গ : মহিলা		
883	FVC0226639	ফটো উপলব্ধ	# 884	FVC0226738	ফটো উপলব্ধ	885	FVC9240555	ফটো উপলব্ধ
নাম : পবালী বৰুৱা স্বামীৰ নাম : অৰবিন্দ বৰুৱা ঘৰ নং : ১৭৫খ বয়স : 32 লিঙ্গ : মহিলা			নাম : দিপাঞ্জলী বৰুৱা স্বামীৰ নাম : সৌৰভজ্যোতি বৰুৱা ঘৰ নং : ১৭৫খ বয়স : 29 লিঙ্গ : মহিলা			নাম : হোনে মৰান পিতাৰ নাম : পৰং ঘৰ নং : ১৭৬ বয়স : 58 লিঙ্গ : পুৰুষ		
886	PVW0094102	ফটো উপলব্ধ	887	FVC1201300	ফটো উপলব্ধ	R2 888	FVC0262162	ফটো উপলব্ধ
নাম : উমা বৰাইক স্বামীৰ নাম : পুকলু বৰাইক ঘৰ নং : 176 বয়স : 32 লিঙ্গ : মহিলা			নাম : জোনালি মৰান পিতাৰ নাম : প্ৰদীপ মৰান ঘৰ নং : 176 বয়স : 27 লিঙ্গ : মহিলা			নাম : ৰিংকি মৰান পিতাৰ নাম : প্ৰদীপ মৰান ঘৰ নং : 176 বয়স : 25 লিঙ্গ : মহিলা		
889	PVW0049437	ফটো উপলব্ধ	890	FVC0261115	ফটো উপলব্ধ	891	FVC9240577	ফটো উপলব্ধ
নাম : সীমাংকন মৰান পিতাৰ নাম : প্ৰদীপ মৰান ঘৰ নং : ১৭৬ক বয়স : 24 লিঙ্গ : পুৰুষ			নাম : ৰিংকি মৰাণ পিতাৰ নাম : প্ৰদীপ মৰান ঘৰ নং : 176ক বয়স : 26 লিঙ্গ : মহিলা			নাম : প্ৰদীপ মৰান পিতাৰ নাম : নন্দেশ্বৰ ঘৰ নং : ১৭৬ক বয়স : 58 লিঙ্গ : পুৰুষ		
892	FVC9240588	ফটো উপলব্ধ	E 893	FVC9240599	ফটো উপলব্ধ	894	FVC9240602	ফটো উপলব্ধ
নাম : দিষ্টী মৰান স্বামীৰ নাম : প্ৰদীপ ঘৰ নং : ১৭৬ক বয়স : 49 লিঙ্গ : মহিলা			নাম : বিবেন মৰান পিতাৰ নাম : দেবেৰা ঘৰ নং : ১৭৭ বয়স : 62 লিঙ্গ : পুৰুষ			নাম : হিমি মৰাণ স্বামীৰ নাম : বিবেন ঘৰ নং : ১৭৭ বয়স : 52 লিঙ্গ : মহিলা		
895	FVC0517540	ফটো উপলব্ধ	896	FVC4603882	ফটো উপলব্ধ	897	FVC4564167	ফটো উপলব্ধ
নাম : মনু মৰান পিতাৰ নাম : বিবেন মৰান ঘৰ নং : 177 বয়স : 26 লিঙ্গ : পুৰুষ			নাম : পুনাকান্ত মৰাণ পিতাৰ নাম : বিবেন মৰান ঘৰ নং : 177 বয়স : 26 লিঙ্গ : পুৰুষ			নাম : মাইনা মৰান স্বামীৰ নাম : পূৰ্ণা কান্ত মৰান ঘৰ নং : 177 বয়স : 22 লিঙ্গ : মহিলা		
898	FVC9240613	ফটো উপলব্ধ	899	FVC9240635	ফটো উপলব্ধ	900	FVC9240624	ফটো উপলব্ধ
নাম : ললিত মৰান পিতাৰ নাম : মনেশ্বৰ ঘৰ নং : ১৭৮ বয়স : 57 লিঙ্গ : পুৰুষ			নাম : মুলেশ্বৰ মৰান পিতাৰ নাম : মনেশ্বৰ ঘৰ নং : ১৭৮ বয়স : 55 লিঙ্গ : পুৰুষ			নাম : তিলিক মৰান স্বামীৰ নাম : ললিত ঘৰ নং : ১৭৮ বয়স : 52 লিঙ্গ : মহিলা		



901 নাম : জিনামোনি মৰাণ স্বামীৰ নাম : মুলেশ্বৰ ঘৰ নং : ১৭৮ বয়স : 45 লিঙ্গ : মহিলা	FVC9240646 ফটো উপলব্ধ	902 নাম : সুৰজিৎ মোৰন পিতাৰ নাম : ললিত মোৰন ঘৰ নং : 178 বয়স : 27 লিঙ্গ : পুৰুষ	FVC0260901 ফটো উপলব্ধ	903 নাম : অনপ মৰান পিতাৰ নাম : ললিত মৰান ঘৰ নং : 178 বয়স : 26 লিঙ্গ : পুৰুষ	FVC4573721 ফটো উপলব্ধ
904 নাম : বিংকী বৰা মৰান পিতাৰ নাম : অৰুন বৰা ঘৰ নং : 178 বয়স : 25 লিঙ্গ : মহিলা	FVC0261420 ফটো উপলব্ধ	905 নাম : গীতাজুলী সোনোৱাল মৰাণ স্বামীৰ নাম : সুৰজিত মৰাণ ঘৰ নং : 178 বয়স : 25 লিঙ্গ : মহিলা	PVV0115519 ফটো উপলব্ধ	906 নাম : পম্পি মৰান পিতাৰ নাম : মুলেশ্বৰ মৰান ঘৰ নং : 178 বয়স : 21 লিঙ্গ : মহিলা	FVC4570602 ফটো উপলব্ধ
907 নাম : সবিতা মৰান স্বামীৰ নাম : কমল মৰান ঘৰ নং : 178 বয়স : 37 লিঙ্গ : মহিলা	FVC9241398 ফটো উপলব্ধ	908 নাম : ধনেশ্বৰ মৰান পিতাৰ নাম : সোমবৰ ঘৰ নং : ১৭৯ বয়স : 78 লিঙ্গ : পুৰুষ	FVC9240657 ফটো উপলব্ধ	909 নাম : কেশৱ মৰান পিতাৰ নাম : ধৰেশ্বৰ ঘৰ নং : ১৭৯ বয়স : 46 লিঙ্গ : পুৰুষ	FVC9240680 ফটো উপলব্ধ
910 নাম : বুদ্ধ মৰান পিতাৰ নাম : ধৰেশ্বৰ ঘৰ নং : ১৭৯ বয়স : 44 লিঙ্গ : পুৰুষ	FVC9240691 ফটো উপলব্ধ	911 নাম : জিতুমনি মৰান স্বামীৰ নাম : বুদ্ধ ঘৰ নং : ১৭৯ বয়স : 41 লিঙ্গ : মহিলা	FVC9240704 ফটো উপলব্ধ	# 912 নাম : অৰুনা মৰাণ স্বামীৰ নাম : ব্ৰজেন মৰাণ ঘৰ নং : ১৭৯ বয়স : 35 লিঙ্গ : মহিলা	FVC0037127 ফটো উপলব্ধ
913 নাম : পৰ্ণিমা মৰান স্বামীৰ নাম : কেশৱ মৰান ঘৰ নং : 179 বয়স : 35 লিঙ্গ : মহিলা	FVC0261552 ফটো উপলব্ধ	# 914 নাম : লক্ষ্যজীত মৰাণ পিতাৰ নাম : ধনেশ্বৰ মৰাণ ঘৰ নং : ১৭৯ বয়স : 34 লিঙ্গ : পুৰুষ	FVC0227439 ফটো উপলব্ধ	# 915 নাম : প্ৰিয়লতা মৰাণ স্বামীৰ নাম : লক্ষ্যজীত মৰাণ ঘৰ নং : ১৭৯ বয়স : 33 লিঙ্গ : মহিলা	FVC0227447 ফটো উপলব্ধ
916 নাম : নিৰব জ্যোতি মৰাণ পিতাৰ নাম : বুদ্ধ মৰাণ ঘৰ নং : 179 বয়স : 21 লিঙ্গ : পুৰুষ	PVV0110494 ফটো উপলব্ধ	917 নাম : কুন্দেশ্বৰ মৰান পিতাৰ নাম : বানেশ্বৰ ঘৰ নং : ১৮০ বয়স : 76 লিঙ্গ : পুৰুষ	FVC9240737 ফটো উপলব্ধ	918 নাম : বতেশ্বৰী মৰান স্বামীৰ নাম : কুন্দেশ্বৰ ঘৰ নং : ১৮০ বয়স : 70 লিঙ্গ : মহিলা	FVC9240748 ফটো উপলব্ধ
919 নাম : বগেন মৰান পিতাৰ নাম : বানেশ্বৰ ঘৰ নং : ১৮০ বয়স : 50 লিঙ্গ : পুৰুষ	FVC9240759 ফটো উপলব্ধ	920 নাম : নিকুমনি মৰান স্বামীৰ নাম : বগেন ঘৰ নং : ১৮০ বয়স : 46 লিঙ্গ : মহিলা	FVC9240760 ফটো উপলব্ধ	921 নাম : টংকেশ্বৰ মৰান পিতাৰ নাম : কুন্দেশ্বৰ ঘৰ নং : ১৮০ বয়স : 44 লিঙ্গ : পুৰুষ	FVC9240771 ফটো উপলব্ধ
922 নাম : অনপম মৰান পিতাৰ নাম : কুন্দেশ্বৰ ঘৰ নং : ১৮০ বয়স : 44 লিঙ্গ : পুৰুষ	FVC9240782 ফটো উপলব্ধ	# 923 নাম : বিদ্যাৰ্থী লাহন মৰান স্বামীৰ নাম : অনপম মৰান ঘৰ নং : ১৮০ বয়স : 37 লিঙ্গ : মহিলা	FVC0294017 ফটো উপলব্ধ	924 নাম : সুৰ্য মণি মৰাণ স্বামীৰ নাম : টংকেশ্বৰ মৰাণ ঘৰ নং : ১৮০ বয়স : 35 লিঙ্গ : মহিলা	FVC1628133 ফটো উপলব্ধ
S 925 নাম : সুলোষা মৰাণ পিতাৰ নাম : বগেন মৰাণ ঘৰ নং : ১৮০ বয়স : 27 লিঙ্গ : মহিলা	FVC0227959 ফটো উপলব্ধ	926 নাম : এভিজ্যোতি মৰান পিতাৰ নাম : বগেন মৰান ঘৰ নং : 180 বয়স : 24 লিঙ্গ : মহিলা	FVC4573341 ফটো উপলব্ধ	927 নাম : দিবিনিতা মৰাণ পিতাৰ নাম : বগেন মৰাণ ঘৰ নং : ১৮০ বয়স : 19 লিঙ্গ : মহিলা	PVV0108944 ফটো উপলব্ধ
928 নাম : কাৰ্বিকাঞ্চন মৰাণ পিতাৰ নাম : কমল মৰাণ ঘৰ নং : 180 ক বয়স : 27 লিঙ্গ : মহিলা	FVC0367342 ফটো উপলব্ধ	929 নাম : মানস প্ৰতিম মৰাণ পিতাৰ নাম : কমল মৰাণ ঘৰ নং : ১৮০ ক বয়স : 20 লিঙ্গ : পুৰুষ	PVV0108357 ফটো উপলব্ধ	930 নাম : লক্ষ্যধৰ মৰাণ পিতাৰ নাম : গনেশ মৰাণ ঘৰ নং : 180 খ বয়স : 26 লিঙ্গ : পুৰুষ	FVC0371567 ফটো উপলব্ধ



931 নাম : আৰতি গগৈ মৰাণ পিতাৰ নাম: সুন্দৰ গগৈ ঘৰ নং : 180খ বয়স : 25 লিঙ্গ : মহিলা	FVC0359919 ফটো উপলব্ধ	932 নাম : বিহুতী মৰান স্বামীৰ নাম: বানেশ্বৰ ঘৰ নং : 1৮০ক বয়স : 68 লিঙ্গ : মহিলা	FVC9240817 ফটো উপলব্ধ	933 নাম : কমল মৰাণ পিতাৰ নাম: বানেশ্বৰ মৰাণ ঘৰ নং : 1৮০ক বয়স : 53 লিঙ্গ : পুৰুষ	FVC9240828 ফটো উপলব্ধ
E 934 নাম : ব্ৰহ্মেশ্বৰ মৰাণ পিতাৰ নাম: বানেশ্বৰ ঘৰ নং : 1৮০ক বয়স : 52 লিঙ্গ : পুৰুষ	FVC9240793 ফটো উপলব্ধ	935 নাম : গনেশ মৰান পিতাৰ নাম: বানেশ্বৰ ঘৰ নং : 1৮০খ বয়স : 49 লিঙ্গ : পুৰুষ	FVC9240839 ফটো উপলব্ধ	936 নাম : পদ্মাবতী মৰান স্বামীৰ নাম: ব্ৰহ্মেশ্বৰ ঘৰ নং : 1৮০ক বয়স : 48 লিঙ্গ : মহিলা	FVC9240806 ফটো উপলব্ধ
937 নাম : সুশীলা মৰান স্বামীৰ নাম: গনেশ য় ঘৰ নং : 1৮০খ বয়স : 45 লিঙ্গ : মহিলা	FVC9240840 ফটো উপলব্ধ	938 নাম : পৰনাকান্তো মৰান পিতাৰ নাম: লিৰিকা ঘৰ নং : 1৮১ বয়স : 61 লিঙ্গ : পুৰুষ	FVC9240851 ফটো উপলব্ধ	939 নাম : অবোন্তী মৰান স্বামীৰ নাম: পূৰ্ণকান্ত ঘৰ নং : 1৮১ বয়স : 52 লিঙ্গ : মহিলা	FVC9240862 ফটো উপলব্ধ
940 নাম : শ্ৰিদাৰ্থ মৰান পিতাৰ নাম: পূৰ্ণকান্ত মৰাণ ঘৰ নং : 181 বয়স : 29 লিঙ্গ : পুৰুষ	FVC0363150 ফটো উপলব্ধ	941 নাম : ডিমপল মৰান পিতাৰ নাম: পূৰ্ণকান্ত মৰান ঘৰ নং : 181 বয়স : 24 লিঙ্গ : পুৰুষ	FVC0517342 ফটো উপলব্ধ	942 নাম : স্বৰ্ণালী ডালে মৰাণ স্বামীৰ নাম: ডিম্পল মৰাণ ঘৰ নং : 181 বয়স : 21 লিঙ্গ : মহিলা	FVC4566337 ফটো উপলব্ধ
943 নাম : বাস্কা মৰান স্বামীৰ নাম: শ্ৰিদাৰ্থ মৰান ঘৰ নং : 181 বয়স : 21 লিঙ্গ : মহিলা	FVC4569646 ফটো উপলব্ধ	E2 944 নাম : পনেশ্বৰী মৰান স্বামীৰ নাম: টপেশ্বৰ ঘৰ নং : 1৮২ বয়স : 74 লিঙ্গ : মহিলা	FVC9240873 ফটো উপলব্ধ	945 নাম : বহিলা মৰান পিতাৰ নাম: টপেশ্বৰ ঘৰ নং : 1৮২ বয়স : 46 লিঙ্গ : মহিলা	FVC9240884 ফটো উপলব্ধ
# 946 নাম : পিলেশ্বৰ মৰাণ পিতাৰ নাম: টপেশ্বৰ ঘৰ নং : 1৮২ বয়স : 32 লিঙ্গ : পুৰুষ	FVC9240895 ফটো উপলব্ধ	# 947 নাম : লক্ষীমা মৰাণ স্বামীৰ নাম: পিলেশ্বৰ মৰাণ ঘৰ নং : 1৮২ বয়স : 35 লিঙ্গ : মহিলা	FVC0038539 ফটো উপলব্ধ	948 নাম : মানিক মৰান পিতাৰ নাম: পূৰ্ণকান্ত ঘৰ নং : 1৮৩ বয়স : 74 লিঙ্গ : পুৰুষ	FVC9240908 ফটো উপলব্ধ
949 নাম : বহিমা মৰান স্বামীৰ নাম: মানিক ঘৰ নং : 1৮৩ বয়স : 68 লিঙ্গ : মহিলা	FVC9240919 ফটো উপলব্ধ	950 নাম : বমাকান্ত মৰান পিতাৰ নাম: মানিক ঘৰ নং : 1৮৩ বয়স : 45 লিঙ্গ : পুৰুষ	FVC9240920 ফটো উপলব্ধ	951 নাম : নিৰলা মৰাণ স্বামীৰ নাম: লক্ষেশ্বৰ মৰাণ ঘৰ নং : 1৮৩ বয়স : 43 লিঙ্গ : মহিলা	FVC9240964 ফটো উপলব্ধ
952 নাম : লক্ষেশ্বৰ মৰান পিতাৰ নাম: মানিক ঘৰ নং : 1৮৩ বয়স : 43 লিঙ্গ : পুৰুষ	FVC9240942 ফটো উপলব্ধ	953 নাম : বিনোদ মৰান পিতাৰ নাম: মানিক ঘৰ নং : 1৮৩ বয়স : 41 লিঙ্গ : পুৰুষ	FVC9240953 ফটো উপলব্ধ	954 নাম : ভাৰতী মৰান স্বামীৰ নাম: বমাকান্ত ঘৰ নং : 1৮৩ বয়স : 41 লিঙ্গ : মহিলা	FVC9240931 ফটো উপলব্ধ
955 নাম : দিপ্তী মৰাণ স্বামীৰ নাম: বিনোদ মৰাণ ঘৰ নং : 1৮৩ বয়স : 38 লিঙ্গ : মহিলা	FVC9241387 ফটো উপলব্ধ	956 নাম : বিশ্বজিৎ মৰাণ মৰাণ পিতাৰ নাম: মানিক মৰাণ ঘৰ নং : 1৮৩ বয়স : 37 লিঙ্গ : পুৰুষ	FVC9241707 ফটো উপলব্ধ	957 নাম : জিমি সোনোৱাল মৰান স্বামীৰ নাম: বিশ্বজিৎ মৰান ঘৰ নং : 183 বয়স : 36 লিঙ্গ : মহিলা	FVC4564076 ফটো উপলব্ধ
958 নাম : পদ্মা তিকী স্বামীৰ নাম: অজয় তিকী ঘৰ নং : 183 বয়স : 28 লিঙ্গ : মহিলা	FVC4561015 ফটো উপলব্ধ	959 নাম : বাতেকী মৰান স্বামীৰ নাম: জোঙা ঘৰ নং : 1৮৪ বয়স : 79 লিঙ্গ : মহিলা	FVC9240986 ফটো উপলব্ধ	# 960 নাম : দুলেশ্বৰ মৰান পিতাৰ নাম: জোঙা ঘৰ নং : 1৮৪ বয়স : 44 লিঙ্গ : পুৰুষ	FVC9240997 ফটো উপলব্ধ



# 961 নাম : দিপালী মৰাণ স্বামীৰ নাম : দুৰ্গেশ্বৰ মৰাণ ঘৰ নং : ১৮৪ বয়স : 42 লিঙ্গ : মহিলা	FVC9241003 ফটো উপলব্ধ	962 নাম : যোগেশ্বৰ মৰাণ পিতাৰ নাম : জোঙা ঘৰ নং : ১৮৪ বয়স : 38 লিঙ্গ : পুৰুষ	FVC9241014 ফটো উপলব্ধ	# 963 নাম : জয়া মৰাণ স্বামীৰ নাম : যোগেশ্বৰ মৰাণ ঘৰ নং : ১৮৪ বয়স : 39 লিঙ্গ : মহিলা	FVC0039008 ফটো উপলব্ধ
964 নাম : বিতৰাজ মৰাণ পিতাৰ নাম : দুৰ্গেশ্বৰ মৰাণ ঘৰ নং : 184 বয়স : 22 লিঙ্গ : পুৰুষ	FVC4605325 ফটো উপলব্ধ	965 নাম : নৰেন মহন্ত পিতাৰ নাম : মানিক ঘৰ নং : ১৮৬ বয়স : 71 লিঙ্গ : পুৰুষ	FVC9241025 ফটো উপলব্ধ	966 নাম : পানেশ্বৰী মহন্ত স্বামীৰ নাম : নৰেন ঘৰ নং : ১৮৬ বয়স : 68 লিঙ্গ : মহিলা	FVC9241036 ফটো উপলব্ধ
967 নাম : পুতুল মহন্ত পিতাৰ নাম : নৰেন ঘৰ নং : ১৮৬ বয়স : 44 লিঙ্গ : পুৰুষ	FVC9241047 ফটো উপলব্ধ	968 নাম : জুলী মহন্ত স্বামীৰ নাম : পুতুল ঘৰ নং : ১৮৬ বয়স : 40 লিঙ্গ : মহিলা	FVC9241058 ফটো উপলব্ধ	969 নাম : বানা মহন্ত পিতাৰ নাম : নৰেন ঘৰ নং : ১৮৬ বয়স : 38 লিঙ্গ : পুৰুষ	FVC9241070 ফটো উপলব্ধ
# 970 নাম : বতন মহন্ত পিতাৰ নাম : নৰেন মহন্ত ঘৰ নং : ১৮৬ বয়স : 37 লিঙ্গ : পুৰুষ	FVC0186585 ফটো উপলব্ধ	971 নাম : জোনমনি মহন্ত স্বামীৰ নাম : বানা মহন্ত ঘৰ নং : 186 বয়স : 35 লিঙ্গ : মহিলা	FVC0186619 ফটো উপলব্ধ	972 নাম : বিংকুমোণি মোৰন স্বামীৰ নাম : বতন মহন্ত ঘৰ নং : 186 বয়স : 31 লিঙ্গ : মহিলা	FVC0324673 ফটো উপলব্ধ
R 973 নাম : মৃদসীতা মৰাণ স্বামীৰ নাম : সমীৰন মৰাণ ঘৰ নং : 186 বয়স : 28 লিঙ্গ : মহিলা	FVC4617734 ফটো উপলব্ধ	974 নাম : মৃদসীতা মৰাণ স্বামীৰ নাম : সমীৰন মৰাণ ঘৰ নং : 186 বয়স : 27 লিঙ্গ : মহিলা	PVW0075325 ফটো উপলব্ধ	975 নাম : মূৰ্চনা মৰাণ পিতাৰ নাম : ফুলেন মৰাণ ঘৰ নং : 186 বয়স : 25 লিঙ্গ : মহিলা	FVC0367557 ফটো উপলব্ধ
R2 976 নাম : জিনামনি চৃতীয়া স্বামীৰ নাম : দীপজ্যোতি মহন্ত ঘৰ নং : 186 বয়স : 25 লিঙ্গ : মহিলা	PVW0086678 ফটো উপলব্ধ	977 নাম : অনীশা মহন্ত পিতাৰ নাম : পুতুল মহন্ত ঘৰ নং : 186 বয়স : 25 লিঙ্গ : মহিলা	FVC0449264 ফটো উপলব্ধ	978 নাম : ফুলেন মৰাণ পিতাৰ নাম : নন্দেশ্বৰ মৰাণ ঘৰ নং : ১৮৬ক বয়স : 54 লিঙ্গ : পুৰুষ	FVC9241081 ফটো উপলব্ধ
979 নাম : অমিয়া মৰাণ স্বামীৰ নাম : ফুলেন ঘৰ নং : ১৮৬ক বয়স : 46 লিঙ্গ : মহিলা	FVC9241092 ফটো উপলব্ধ	980 নাম : নিপেন মহন্ত পিতাৰ নাম : মানিক ঘৰ নং : ১৮৭ বয়স : 69 লিঙ্গ : পুৰুষ	FVC9241105 ফটো উপলব্ধ	981 নাম : সুমিত্ৰা মহন্ত স্বামীৰ নাম : নিপেন ঘৰ নং : ১৮৭ বয়স : 63 লিঙ্গ : মহিলা	FVC9241116 ফটো উপলব্ধ
982 নাম : প্ৰনাজ্যোতী মহান্ত পিতাৰ নাম : টংকেশ্বৰ মহান্ত ঘৰ নং : 187 বয়স : 24 লিঙ্গ : পুৰুষ	FVC0517433 ফটো উপলব্ধ	983 নাম : জিনামনি চৃতীয়া স্বামীৰ নাম : দীপজ্যোতি মহন্ত ঘৰ নং : 187 বয়স : 24 লিঙ্গ : মহিলা	PVW0106252 ফটো উপলব্ধ	984 নাম : চাৰাহদীপ মহন্ত পিতাৰ নাম : বুল মহন্ত ঘৰ নং : 187 বয়স : 20 লিঙ্গ : পুৰুষ	PVW0089904 ফটো উপলব্ধ
985 নাম : বেশমিনা মহান্ত পিতাৰ নাম : বুল মহান্ত ঘৰ নং : 187ক বয়স : 23 লিঙ্গ : মহিলা	FVC0518142 ফটো উপলব্ধ	# 986 নাম : কুহিমা মহন্ত স্বামীৰ নাম : টংকেশ্বৰ মহন্ত ঘৰ নং : ১৮৭খ বয়স : 43 লিঙ্গ : মহিলা	FVC0158436 ফটো উপলব্ধ	987 নাম : মুনমী মহন্ত পিতাৰ নাম : টংকেশ্বৰ মৰাণ ঘৰ নং : 187খ বয়স : 22 লিঙ্গ : মহিলা	PVW0115899 ফটো উপলব্ধ
988 নাম : নিৰলা মহন্ত পিতাৰ নাম : মানিক ঘৰ নং : ১৮৭ক বয়স : 46 লিঙ্গ : মহিলা	FVC9241150 ফটো উপলব্ধ	989 নাম : টংকেশ্বৰ মহন্ত পিতাৰ নাম : নৰেন ঘৰ নং : ১৮৭খ বয়স : 46 লিঙ্গ : পুৰুষ	FVC9241172 ফটো উপলব্ধ	990 নাম : বনমাই মহন্ত পিতাৰ নাম : মানিক ঘৰ নং : ১৮৭ক বয়স : 44 লিঙ্গ : মহিলা	FVC9241161 ফটো উপলব্ধ



991	FVC9241138	ফটো উপলব্ধ	992	FVC9241183	ফটো উপলব্ধ	993	FVC9241149	ফটো উপলব্ধ
নাম : বুবল মহন্ত পিতাৰ নাম: মানিক ঘৰ নং : ১৮৭ক বয়স : 42 লিঙ্গ : পুৰুষ			নাম : ধনদা মহন্ত স্বামীৰ নাম: টঙ্কেশ্বৰ ঘৰ নং : ১৮৭খ বয়স : 42 লিঙ্গ : মহিলা			নাম : শান্তি মহন্ত স্বামীৰ নাম: বুবল ঘৰ নং : ১৮৭ক বয়স : 39 লিঙ্গ : মহিলা		
994	FVC1628246	ফটো উপলব্ধ	995	FVC1628224	ফটো উপলব্ধ	996	FVC9241207	ফটো উপলব্ধ
নাম : ললেশ্বৰ মৰাণ পিতাৰ নাম: গোলাপ মৰাণ ঘৰ নং : ১৮৮ বয়স : 41 লিঙ্গ : পুৰুষ			নাম : ববীতা মৰাণ স্বামীৰ নাম: ললেশ্বৰ মৰাণ ঘৰ নং : ১৮৮ বয়স : 37 লিঙ্গ : মহিলা			নাম : নৰেন্দ্ৰ মূৰান পিতাৰ নাম: লাটিক ঘৰ নং : ১৮৯ বয়স : 54 লিঙ্গ : পুৰুষ		
997	FVC9241218	ফটো উপলব্ধ	998	FVC9241229	ফটো উপলব্ধ	999	FVC0360164	ফটো উপলব্ধ
নাম : হুওডী মৰাণ স্বামীৰ নাম: নৰেন্দ্ৰ ঘৰ নং : ১৮৯ বয়স : 48 লিঙ্গ : মহিলা			নাম : বুলেশ্বৰ মূৰান পিতাৰ নাম: লাটিক ঘৰ নং : ১৮৯ বয়স : 41 লিঙ্গ : পুৰুষ			নাম : দিপাংকৰ মৰাণ পিতাৰ নাম: নৰেন্দ্ৰ মৰাণ ঘৰ নং : 189 বয়স : 26 লিঙ্গ : পুৰুষ		
1000	FVC9241296	ফটো উপলব্ধ	1001	FVC9241252	ফটো উপলব্ধ	1002	FVC9241230	ফটো উপলব্ধ
নাম : নেবেল মৰাণ স্বামীৰ নাম: ভকৌ ঘৰ নং : ১৯০ বয়স : 76 লিঙ্গ : মহিলা			নাম : ভোগেশ্বৰ মূৰান পিতাৰ নাম: ভকৌ ঘৰ নং : ১৯০ বয়স : 52 লিঙ্গ : পুৰুষ			নাম : দগেশ্বৰ মূৰান পিতাৰ নাম: ভকৌ ঘৰ নং : ১৯০ বয়স : 51 লিঙ্গ : পুৰুষ		
1003	FVC9241241	ফটো উপলব্ধ	1004	FVC9241263	ফটো উপলব্ধ	1005	FVC9241274	ফটো উপলব্ধ
নাম : প্ৰনীতা মৰাণ স্বামীৰ নাম: দগেশ্বৰ ঘৰ নং : ১৯০ বয়স : 49 লিঙ্গ : মহিলা			নাম : বন মৰাণ স্বামীৰ নাম: ভোগেশ্বৰ ঘৰ নং : ১৯০ বয়স : 47 লিঙ্গ : মহিলা			নাম : বুদ্ধেশ্বৰ মূৰান পিতাৰ নাম: ভকৌ ঘৰ নং : ১৯০ বয়স : 45 লিঙ্গ : পুৰুষ		
1006	FVC9241285	ফটো উপলব্ধ	#2 1007	DRH0339028	ফটো উপলব্ধ	1008	FVC1628315	ফটো উপলব্ধ
নাম : অদিতা মৰাণ স্বামীৰ নাম: বুদ্ধেশ্বৰ ঘৰ নং : ১৯০ বয়স : 42 লিঙ্গ : মহিলা			নাম : মনালিছা চেতিয়া মৰাণ স্বামীৰ নাম: তপন মৰাণ ঘৰ নং : 190 বয়স : 31 লিঙ্গ : মহিলা			নাম : তপন মৰাণ পিতাৰ নাম: ভোগেশ্বৰ মৰাণ ঘৰ নং : ১৯০ বয়স : 30 লিঙ্গ : পুৰুষ		
# 1009	FVC0229229	ফটো উপলব্ধ	1010	FVC4605341	ফটো উপলব্ধ	1011	FVC4605374	ফটো উপলব্ধ
নাম : উৎপল মৰাণ পিতাৰ নাম: ভোগেশ্বৰ মৰাণ ঘৰ নং : ১৯০ বয়স : 29 লিঙ্গ : পুৰুষ			নাম : মন্ট মৰাণ পিতাৰ নাম: বুদ্ধেশ্বৰ মৰাণ ঘৰ নং : 190 বয়স : 24 লিঙ্গ : পুৰুষ			নাম : বন্ট মৰাণ পিতাৰ নাম: বুদ্ধেশ্বৰ মৰাণ ঘৰ নং : 190 বয়স : 24 লিঙ্গ : পুৰুষ		
1012	FVC0517193	ফটো উপলব্ধ	1013	PVW0108381	ফটো উপলব্ধ	1014	HXX0159483	ফটো উপলব্ধ
নাম : অক্ষয় মৰাণ পিতাৰ নাম: ভোগেশ্বৰ মৰাণ ঘৰ নং : 190 বয়স : 23 লিঙ্গ : পুৰুষ			নাম : নিতুকোন মৰাণ পিতাৰ নাম: দোগেশ্বৰ মৰাণ ঘৰ নং : ১৯০ বয়স : 22 লিঙ্গ : পুৰুষ			নাম : অবিলা সোনোৱাল পিতাৰ নাম: জিতুল সোনোৱাল ঘৰ নং : 216 ক বয়স : 26 লিঙ্গ : মহিলা		
1015	FVC0237636	ফটো উপলব্ধ	1016	FVC0517003	ফটো উপলব্ধ	1017	CCY0211797	ফটো উপলব্ধ
নাম : বিজয় মুণ্ডা পিতাৰ নাম: ফাঁগু মুণ্ডা ঘৰ নং : ২৫৫ বয়স : 28 লিঙ্গ : পুৰুষ			নাম : ববিতা মনাচুৰী স্বামীৰ নাম: চেৰাজুল মনাচুৰী ঘৰ নং : 316 বয়স : 40 লিঙ্গ : মহিলা			নাম : চিলবিনা মুণ্ডা স্বামীৰ নাম: বাৰ্জেন মুণ্ডা ঘৰ নং : 325 বয়স : 29 লিঙ্গ : মহিলা		
1018	FVC0519017	ফটো উপলব্ধ	1019	FVC0518894	ফটো উপলব্ধ	1020	FVC0518688	ফটো উপলব্ধ
নাম : কাৰ্তিক গড় পিতাৰ নাম: বৃধু গড় ঘৰ নং : 560 বয়স : 65 লিঙ্গ : পুৰুষ			নাম : গিতা অনু স্বামীৰ নাম: অনু পোৰ্জা ঘৰ নং : 589 বয়স : 42 লিঙ্গ : মহিলা			নাম : অমতা পেৰু পিতাৰ নাম: পেৰু নাথক ঘৰ নং : 671 বয়স : 29 লিঙ্গ : মহিলা		



1021 নাম : বিপুল নাথক পিতাৰ নাম: আমত নাথক ঘৰ নং : 685 বয়স : 26 লিঙ্গ : পুৰুষ	FVC0517672 ফটো উপলব্ধ	1022 নাম : দেবকুমাৰ নাথক পিতাৰ নাম: তৰুণ নাথক ঘৰ নং : 693 বয়স : 23 লিঙ্গ : পুৰুষ	FVC0517888 ফটো উপলব্ধ	1023 নাম : অমতা শৰ্মা পিতাৰ নাম: বিকাশ নাথক ঘৰ নং : 698 বয়স : 25 লিঙ্গ : মহিলা	FVC0518951 ফটো উপলব্ধ
1024 নাম : বসোমতী নাথক স্বামীৰ নাম: শিবনাথ নাথক ঘৰ নং : 730 বয়স : 26 লিঙ্গ : মহিলা	FVC0517821 ফটো উপলব্ধ	1025 নাম : মনিষা টিকু পিতাৰ নাম: অভিৰাম নাথক ঘৰ নং : 749 বয়স : 28 লিঙ্গ : মহিলা	FVC0518621 ফটো উপলব্ধ	1026 নাম : মনজন তুতি নাথক স্বামীৰ নাম: সঞ্জীৱ নজোক ঘৰ নং : 753 বয়স : 35 লিঙ্গ : মহিলা	FVC0517631 ফটো উপলব্ধ
1027 নাম : সোণ্টুশ পল পিতাৰ নাম: দিলিপ পল ঘৰ নং : 776 বয়স : 24 লিঙ্গ : পুৰুষ	FVC0519116 ফটো উপলব্ধ	1028 নাম : ৰাখি নাথক পিতাৰ নাম: নোৰেশ নাথক ঘৰ নং : 777 বয়স : 23 লিঙ্গ : মহিলা	FVC0518936 ফটো উপলব্ধ	1029 নাম : ৰাবজই নাথক পিতাৰ নাম: পৰিমল নাথক ঘৰ নং : 778 বয়স : 23 লিঙ্গ : পুৰুষ	FVC0519223 ফটো উপলব্ধ
1030 নাম : শিৱ নাথক পিতাৰ নাম: নকুল নাথক ঘৰ নং : 780 বয়স : 24 লিঙ্গ : পুৰুষ	FVC0518514 ফটো উপলব্ধ	1031 নাম : ৰোহুল নাথক পিতাৰ নাম: বিজয় নাথক ঘৰ নং : 789 বয়স : 24 লিঙ্গ : পুৰুষ	FVC0517946 ফটো উপলব্ধ	1032 নাম : ইলাৱতী নাথক পিতাৰ নাম: পৱন নাথক ঘৰ নং : 795 বয়স : 25 লিঙ্গ : মহিলা	FVC0518787 ফটো উপলব্ধ
1033 নাম : সুবধ নাথক অন্যান্য: পবন নাথক ঘৰ নং : 795 বয়স : 24 লিঙ্গ : পুৰুষ	FVC0519058 ফটো উপলব্ধ	1034 নাম : অজয় গঢ় পিতাৰ নাম: তাৰজেন গঢ় ঘৰ নং : 818 বয়স : 32 লিঙ্গ : পুৰুষ	FVC0441576 ফটো উপলব্ধ	1035 নাম : সঞ্জয় গঢ় পিতাৰ নাম: তাৰজেন গঢ় ঘৰ নং : ৮১৮ বয়স : 23 লিঙ্গ : পুৰুষ	FVC4564209 ফটো উপলব্ধ
1036 নাম : মাধৱী গড় স্বামীৰ নাম: সোণ্জোয় গোড় ঘৰ নং : 818 বয়স : 21 লিঙ্গ : মহিলা	PVW0116517 ফটো উপলব্ধ	1037 নাম : বিজলী গড় স্বামীৰ নাম: প্ৰদীপ গড় ঘৰ নং : 114 বয়স : 27 লিঙ্গ : মহিলা	FVC0360735 ফটো উপলব্ধ	# 1038 নাম : সংগীতা গুপ্তা স্বামীৰ নাম: ৰাজ কুমাৰ গুপ্তা ঘৰ নং : ১২৪৫ বয়স : 50 লিঙ্গ : মহিলা	FVC7641363 ফটো উপলব্ধ
1039 নাম : মনোমতী নাথক পিতাৰ নাম: পৰিমল নাথক ঘৰ নং : 7787 বয়স : 27 লিঙ্গ : মহিলা	FVC0518944 ফটো উপলব্ধ	1040 নাম : গীতা গড় মাতৃৰ নাম: পদ্ম গড় ঘৰ নং : কাৰুজান নং3 বয়স : 20 লিঙ্গ : মহিলা	PVW0075127 ফটো উপলব্ধ		



1041	1	PVW0121459
নাম : শিবানী মৰাণ পিতাৰ নাম: হুণেন মৰাণ ঘৰ নং : 176 বয়স : 19 লিঙ্গ : মহিলা		
ফটো উপলব্ধ		

1042	1	PVW0121178
নাম : পিয়াৰ মজুমদাৰ পিতাৰ নাম: মহম্মদ খলিল মজুমদাৰ ঘৰ নং : 153 বয়স : 47 লিঙ্গ : পুৰুষ		
ফটো উপলব্ধ		

1043	1	PVW0120923
নাম : দেবজিত মহন্ত পিতাৰ নাম: পুতুল মহন্ত ঘৰ নং : 189 বয়স : 19 লিঙ্গ : পুৰুষ		
ফটো উপলব্ধ		

1044	1	PVW0121426
নাম : জেনু মাহাতো স্বামীৰ নাম: বিষ্ণু মাহাতো ঘৰ নং : 73 বয়স : 22 লিঙ্গ : মহিলা		
ফটো উপলব্ধ		

1045	1	PVW0120915
নাম : ধীৰাজ লিঙ্গু পিতাৰ নাম: দিলীপ লিঙ্গু ঘৰ নং : 139 বয়স : 21 লিঙ্গ : পুৰুষ		
ফটো উপলব্ধ		

1046	1	PVW0130468
নাম : ৰোজিনা খাতুন পিতাৰ নাম: কাইফ আহমেদ ঘৰ নং : 135 বয়স : 27 লিঙ্গ : মহিলা		
ফটো উপলব্ধ		

1047	1	PVW0132878
নাম : জেচমিন আহমেদ পিতাৰ নাম: জুবৈৰ আহমেদ ঘৰ নং : 149 গ বয়স : 36 লিঙ্গ : মহিলা		
ফটো উপলব্ধ		

1048	1	PVW0132894
নাম : বীনা মাৰান্ডী স্বামীৰ নাম: দিনা মাৰান্ডী ঘৰ নং : 56 বয়স : 55 লিঙ্গ : মহিলা		
ফটো উপলব্ধ		

1049	1	PVW0138594
নাম : শৰত মৰাণ পিতাৰ নাম: হোনেৰ মৰাণ ঘৰ নং : 196 বয়স : 18 লিঙ্গ : পুৰুষ		
ফটো উপলব্ধ		

1050	1	PVW0141499
নাম : জোনালী বেগম স্বামীৰ নাম: ইফতাৰ আলী ঘৰ নং : 153 গ বয়স : 24 লিঙ্গ : মহিলা		
ফটো উপলব্ধ		

1051	1	PVW0147082
নাম : আফতাৰ আলী পিতাৰ নাম: ফজল আলী ঘৰ নং : 153 গ বয়স : 21 লিঙ্গ : পুৰুষ		
ফটো উপলব্ধ		

1052	1	PVW0167692
নাম : অবিলাশ মৰাণ পিতাৰ নাম: মেঘনাথ মৰাণ ঘৰ নং : 162 বয়স : 18 লিঙ্গ : পুৰুষ		
ফটো উপলব্ধ		

#2 1053	1	PVW0195438
নাম : আদিত্য গুপ্তা পিতাৰ নাম: ৰাজ কুমাৰ গুপ্তা ঘৰ নং : 149 বয়স : 18 লিঙ্গ : পুৰুষ		
ফটো উপলব্ধ		

1054	1	PVW0195669
নাম : নেহা লিঙ্গু পিতাৰ নাম: সুনিল লিঙ্গু ঘৰ নং : 18 বয়স : 19 লিঙ্গ : মহিলা		
ফটো উপলব্ধ		

1055	1	PVW0197103
নাম : বনজুন মৰাণ পিতাৰ নাম: বুদ্ধেশ্বৰ মৰাণ ঘৰ নং : 190 বয়স : 21 লিঙ্গ : মহিলা		
ফটো উপলব্ধ		

1056	1	FVC1553191
নাম : নাহাৰ আহমেদ স্বামীৰ নাম: জাব্বুদীন আহমেদ ঘৰ নং : 185 গ বয়স : 55 লিঙ্গ : মহিলা		
ফটো উপলব্ধ		

1057	1	FVC0008599
নাম : ত্ৰিবেদ মৰাণ পিতাৰ নাম: চুচেন মৰাণ ঘৰ নং : 165 বয়স : 29 লিঙ্গ : পুৰুষ		
ফটো উপলব্ধ		

#2 1058	1	FVC5835289
নাম : চুচন মৰাণ পিতাৰ নাম: বিদেশ্বৰ মৰাণ ঘৰ নং : 165 বয়স : 60 লিঙ্গ : পুৰুষ		
ফটো উপলব্ধ		

1059	1	FVC5835290
নাম : দিপালী মৰাণ স্বামীৰ নাম: সুমেন ঘৰ নং : 165 বয়স : 57 লিঙ্গ : মহিলা		
ফটো উপলব্ধ		

1060	1	PVW0218214
নাম : জেৰিকা মৰাণ পিতাৰ নাম: দোগেশ্বৰ মৰাণ ঘৰ নং : 190 বয়স : 19 লিঙ্গ : মহিলা		
ফটো উপলব্ধ		

1061	1	PVW0220749
নাম : লেবিয়ান নায়ক পিতাৰ নাম: লক্ষেশ্বৰ নায়ক ঘৰ নং : 98 বয়স : 18 লিঙ্গ : মহিলা		
ফটো উপলব্ধ		

1062	1	PVW0228247
নাম : চন্দ্ৰ শিখা মৰাণ পিতাৰ নাম: ফুলেন মৰাণ ঘৰ নং : 186 বয়স : 18 লিঙ্গ : মহিলা		
ফটো উপলব্ধ		

1063	1	PVW0228197
নাম : সমীৰন মৰাণ পিতাৰ নাম: ফুলেন মৰাণ ঘৰ নং : 186 বয়স : 28 লিঙ্গ : পুৰুষ		
ফটো উপলব্ধ		

1064	1	PVW0228015
নাম : সঞ্জনা দেবী স্বামীৰ নাম: অজু ঠাকুৰী ঘৰ নং : 25 ক বয়স : 23 লিঙ্গ : মহিলা		
ফটো উপলব্ধ		

1065	1	PVW0227926
নাম : শিবানী গড় স্বামীৰ নাম: ডেনিয়াল মুগ্গা ঘৰ নং : 68 বয়স : 31 লিঙ্গ : মহিলা		
ফটো উপলব্ধ		

1066	1	PVW0230201
নাম : চন্দ্ৰকান্ত মৰাণ পিতাৰ নাম: দুলােশ্বৰ মৰাণ ঘৰ নং : 188 বয়স : 19 লিঙ্গ : পুৰুষ		
ফটো উপলব্ধ		

1067	1	FVC4596169
নাম : শাহিন খাতুন পিতাৰ নাম: শৰীফ মহঃ বৰুৱা ঘৰ নং : 155 বয়স : 21 লিঙ্গ : মহিলা		
ফটো উপলব্ধ		

1068	1	FVC1553180
নাম : জবাৰুদ্দিন আহমেদ পিতাৰ নাম: নৰুদ্দিন ঘৰ নং : 185 গ বয়স : 60 লিঙ্গ : পুৰুষ		
ফটো উপলব্ধ		

1069	1	JMV0435958
নাম : নৈনা বেগম পিতাৰ নাম: আনওবাৰ আলী ঘৰ নং : 151 বয়স : 26 লিঙ্গ : মহিলা		
ফটো উপলব্ধ		



1070	1	PVW0235572	ফটো উপলব্ধ	নাম : মাধবী গৌড় স্বামীৰ নাম: অভিষেক কোয়া ঘৰ নং : 126 ক বয়স : 27 লিঙ্গ : মহিলা
1071	1	PVW0235606	ফটো উপলব্ধ	নাম : অৰুণী মৰাণ পিতাৰ নাম: বমাকান্ত মৰাণ ঘৰ নং : 183 বয়স : 20 লিঙ্গ : মহিলা
1072	1	PVW0235531	ফটো উপলব্ধ	নাম : বিজলী মুণ্ডা স্বামীৰ নাম: বাৰ্জেন মুণ্ডা ঘৰ নং : 75 বয়স : 30 লিঙ্গ : মহিলা
1073	1	PVW0235440	ফটো উপলব্ধ	নাম : বিশ্বজিত মৰাণ পিতাৰ নাম: হৰুকন মৰাণ ঘৰ নং : 35 বয়স : 33 লিঙ্গ : পুৰুষ
1074	1	PVW0238360	ফটো উপলব্ধ	নাম : জাহ্নবী মৰাণ পিতাৰ নাম: ব্ৰজেন মৰাণ ঘৰ নং : 199 বয়স : 20 লিঙ্গ : মহিলা
1075	1	PVW0239301	ফটো উপলব্ধ	নাম : পাহাৰী বৰুৱা পিতাৰ নাম: অৰুণ বৰুৱা ঘৰ নং : 190 বয়স : 20 লিঙ্গ : মহিলা
1076	1	PVW0239350	ফটো উপলব্ধ	নাম : সীমা নায়ক পিতাৰ নাম: পবিত্ৰ নায়ক ঘৰ নং : 96 বয়স : 19 লিঙ্গ : মহিলা
1077	1	PVW0241125	ফটো উপলব্ধ	নাম : কাজল লিম্বু পিতাৰ নাম: প্ৰেম বাহাদুৰ লিম্বু ঘৰ নং : 18 বয়স : 28 লিঙ্গ : মহিলা
1078	1	GPK0490052	ফটো উপলব্ধ	নাম : প্ৰেমচিলা প্ৰদিপ পিতাৰ নাম: ইলিছা প্ৰদিপ ঘৰ নং : 28 বয়স : 22 লিঙ্গ : মহিলা
1079	1	PVW0243006	ফটো উপলব্ধ	নাম : আশাৰাণী মৰাণ পিতাৰ নাম: মুলেশ্বৰ মৰাণ ঘৰ নং : 198 বয়স : 18 লিঙ্গ : মহিলা
1080	1	PVW0243022	ফটো উপলব্ধ	নাম : জেচমিন নায়ক পিতাৰ নাম: জেমছ নায়ক ঘৰ নং : 28 বয়স : 23 লিঙ্গ : মহিলা
1081	1	PVW0243030	ফটো উপলব্ধ	নাম : নামধাৰী প্ৰসাদ পিতাৰ নাম: বাজ কুমাৰ প্ৰসাদ ঘৰ নং : 189 বয়স : 19 লিঙ্গ : পুৰুষ
1082	1	PVW0243055	ফটো উপলব্ধ	নাম : বিজয় গড় পিতাৰ নাম: ছোটলাল গড় ঘৰ নং : 81গ বয়স : 29 লিঙ্গ : পুৰুষ
1083	1	PVW0243063	ফটো উপলব্ধ	নাম : বিৰসম্বনী গড় স্বামীৰ নাম: বিজয় গড় ঘৰ নং : 81গ বয়স : 23 লিঙ্গ : মহিলা
1084	1	PVW0243287	ফটো উপলব্ধ	নাম : যমুনা ভূমিজ মাহাতু স্বামীৰ নাম: বাজ মাহাতু ঘৰ নং : 11 বয়স : 28 লিঙ্গ : মহিলা
1085	1	PVW0244186	ফটো উপলব্ধ	নাম : বাৰ্জেন মুণ্ডা পিতাৰ নাম: ফ.গু মুণ্ডা ঘৰ নং : 75 বয়স : 32 লিঙ্গ : পুৰুষ
1086	1	PVW0246041	ফটো উপলব্ধ	নাম : এলিঅ নায়ক পিতাৰ নাম: দীননাথ নায়ক ঘৰ নং : 32 বয়স : 18 লিঙ্গ : পুৰুষ

## ভোটাৰৰ সাৰাংশ

## A) ভোটাৰৰ সংখ্যা

	তালিকাৰ প্ৰকাৰ	তালিকাৰ চিনাক্তকৰণ	ভোটাৰৰ সংখ্যা							
			পুৰুষ	মহিলা	ওয় লিঙ্গ	মুঠ				
I	মূল তালিকা	মূল তালিকা	বিশেষ সংশোধন, 2026 চনৰ পূৰ্বৰ 2025 চনৰ মূল তালিকাৰ লগত থকা সংযোজন সমূহ একত্ৰিতকৰন কৰা তালিকা।				511	529	0	1040
II	যোগ তালিকা	পৰিপূৰক 1	বিশেষ সংক্ষিপ্ত সংশোধন, 2026				12	17	0	29
		পৰিপূৰক 2	অনবিচ্ছিন্ন সংশোধন 2026				5	12	0	17
			মুঠ				17	29	0	46
III	বিয়োজন তালিকা	পৰিপূৰক 1	বিশেষ সংক্ষিপ্ত সংশোধন, 2026				21	17	0	38
		পৰিপূৰক 2	অনবিচ্ছিন্ন সংশোধন 2026				11	16	0	27
			মুঠ				32	33	0	65
IV	লিংগ ক্ষেত্ৰত পৰিবৰ্তনৰ বাবে পাৰ্থক্য					0	0	0	0	
এই সংশোধনৰ পিছত ভোটাৰ তালিকাত ভোটাৰৰ মুঠ সংখ্যা (I+II-III+IV)						496	525	0	1021	

## B) শুধৰনীৰ সংখ্যা

তালিকাৰ প্ৰকাৰ	তালিকাৰ চিনাক্তকৰণ	শুধৰনীৰ সংখ্যা
পৰিপূৰক 1	বিশেষ সংক্ষিপ্ত সংশোধন, 2026	47
পৰিপূৰক 2	অনবিচ্ছিন্ন সংশোধন 2026	5
	মুঠ	52

নিৰ্বাচক পঞ্জীয়ন বিষয়াৰ স্বাক্ষৰ

E-মৃত, S-স্থানান্তৰিত/ বাসস্থান পৰিবৰ্তন, R-প্ৰতিলিপি, M-নিখোজ, Q-অযোগ্য