



## ভোটাৰ তালিকা 2026 S03 অসম

বিধানসভা সমষ্টিৰ নম্বৰ, নাম আৰু সংৰক্ষণৰ স্থিতি : 82 - ডুমডুমা (সাধাৰণ)		খণ্ড নং : 170																			
এই বিধানসভা সমষ্টিত কোন সংসদীয় সমষ্টিৰ অন্তৰ্গত তাৰ নম্বৰ, নাম আৰু সংৰক্ষণ স্থিতি : 12 - লক্ষীমপুৰ (সাধাৰণ)																					
1. সংশোধনৰ বিৱৰণ																					
সংশোধনৰ বছৰ	2026	তালিকাৰ চিনাক্তকৰণ																			
ভিত্তি তাৰিখ	01-04-2026	বিশেষ সংশোধন, 2026 চনৰ পূৰ্বৰ 2025 চনৰ মূল তালিকাৰ লগত থকা সংযোজন সমূহ একত্ৰিতকৰণ কৰা তালিকা।																			
সংশোধনৰ প্ৰকাৰ	বিশেষ সংশোধন 2026																				
প্ৰকাশনৰ তাৰিখ	23-03-2026																				
2. খণ্ড আৰু ভোটগ্ৰহন কেন্দ্ৰৰ বিৱৰণ																					
খণ্ডৰ অন্তৰ্গত এলেকা সমূহৰ নম্বৰ আৰু নাম																					
1-পুনৰ সংস্থাপিত গাঁও		<table border="1" style="width: 100%; border-collapse: collapse;"> <tr> <td>মূল চহৰ/গাওঁ</td> <td>: পুনৰ সংস্থাপিত নেপালী ব্লক</td> </tr> <tr> <td>ৱাৰ্ড নং</td> <td>:</td> </tr> <tr> <td>ডাকঘৰ</td> <td>: ফিলবাৰী</td> </tr> <tr> <td>পুলিচ থানা</td> <td>: ফিলবাৰী</td> </tr> <tr> <td>ব্লক</td> <td>: ডুমডুমা</td> </tr> <tr> <td>ৰাজহ চক্ৰ</td> <td>: ডুমডুমা</td> </tr> <tr> <td>জিলা</td> <td>: তিনিচুকীয়া</td> </tr> <tr> <td>পিনকোড</td> <td>: 786160</td> </tr> </table>				মূল চহৰ/গাওঁ	: পুনৰ সংস্থাপিত নেপালী ব্লক	ৱাৰ্ড নং	:	ডাকঘৰ	: ফিলবাৰী	পুলিচ থানা	: ফিলবাৰী	ব্লক	: ডুমডুমা	ৰাজহ চক্ৰ	: ডুমডুমা	জিলা	: তিনিচুকীয়া	পিনকোড	: 786160
মূল চহৰ/গাওঁ	: পুনৰ সংস্থাপিত নেপালী ব্লক																				
ৱাৰ্ড নং	:																				
ডাকঘৰ	: ফিলবাৰী																				
পুলিচ থানা	: ফিলবাৰী																				
ব্লক	: ডুমডুমা																				
ৰাজহ চক্ৰ	: ডুমডুমা																				
জিলা	: তিনিচুকীয়া																				
পিনকোড	: 786160																				
3. ভোটগ্ৰহন কেন্দ্ৰৰ বিৱৰণ																					
ভোটগ্ৰহন কেন্দ্ৰৰ নম্বৰ আৰু নাম :		ভোটগ্ৰহন কেন্দ্ৰৰ প্ৰকাৰ (পুৰুষ/মহিলা/সাধাৰণ)		সাধাৰণ																	
170 - আমগুৰি এল.পি. স্কুল		খণ্ডৰ অন্তৰ্গত সহায়ক ভোটগ্ৰহন কেন্দ্ৰৰ সংখ্যা :		0																	
ভোটগ্ৰহন কেন্দ্ৰৰ ঠিকনা :																					
আমগুৰি এল পি স্কুল, কোঠালি নং ১, পুনৰ সংস্থাপিত নেপালী ব্লক, ডাকঘৰ - ফিল'বাৰী, থানা- ফিল'বাৰী, জিলা- তিনিচুকীয়া, পিন- ৭৮৬১৬০																					
4. ভোটাৰৰ সংখ্যা																					
আৰম্ভনি ক্ৰমিক নং	শেষ ক্ৰমিক নং	মুঠ ভোটাৰ																			
		পুৰুষ	মহিলা	৩য় লিঙ্গ	মুঠ																
1	886	418	440	0	858																

নিৰ্বাচক পঞ্জীয়ন বিষয়াৰ স্বাক্ষৰ

Nazri Naksha

Google Map View

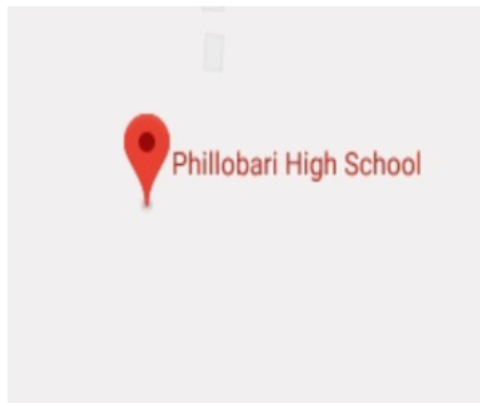
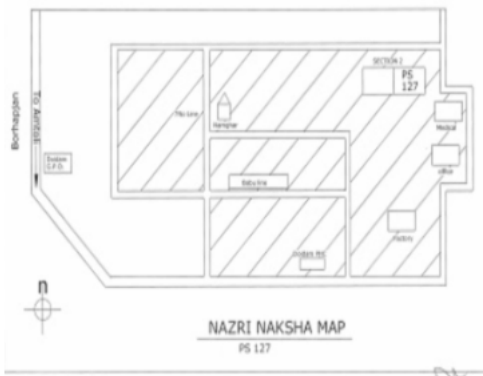

Polling Station Building Front View

ভোটগ্ৰহন কেন্দ্ৰৰ সন্মুখৰ দৃশ্য



Cad View

Key MAP View

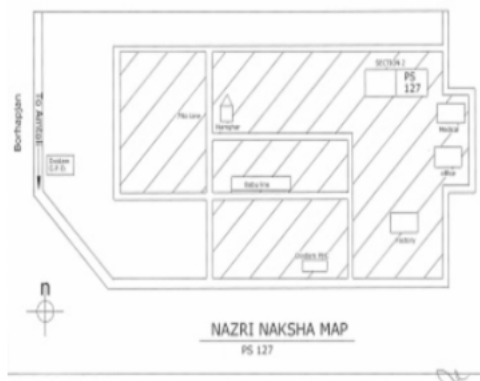
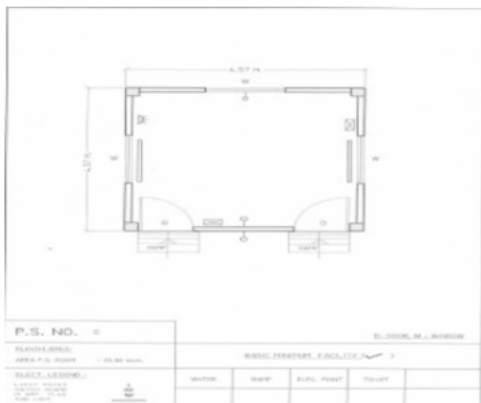



1 নাম : গুনা তাঁতি পিতাৰ নাম: বিপিন দাশ ঘৰ নং : 05 বয়স : 58 লিঙ্গ : মহিলা	FVC1441021 ফটো উপলব্ধ	2 নাম : ধন তাঁতি পিতাৰ নাম: হেমসাগৰ তাঁতি ঘৰ নং : 05 বয়স : 27 লিঙ্গ : পুৰুষ	FVC1443522 ফটো উপলব্ধ	S 3 নাম : অজন্তা মৰান স্বামীৰ নাম: ভূগেশ্বৰ মৰান ঘৰ নং : 15 বয়স : 32 লিঙ্গ : মহিলা	FVC0285833 ফটো উপলব্ধ
S 4 নাম : গুৰু প্ৰসাদ শৰ্মা পিতাৰ নাম: নাৰায়ন শৰ্মা ঘৰ নং : 27 বয়স : 80 লিঙ্গ : পুৰুষ	KZL0269936 ফটো উপলব্ধ	# 5 নাম : আমন ভাণ্ডাৰী পিতাৰ নাম: অপূৰ্ব ভাণ্ডাৰী ঘৰ নং : 79 বয়স : 23 লিঙ্গ : পুৰুষ	FVC1211804 ফটো উপলব্ধ	# 6 নাম : বৃদ্ধ বাহাদুৰ বাই পিতাৰ নাম: চক্ৰ বাহাদুৰ বাই ঘৰ নং : 51 বয়স : 51 লিঙ্গ : পুৰুষ	FVC1223288 ফটো উপলব্ধ
S 7 নাম : ভিতালী মহন মাতৃৰ নাম: ভাগ্যলক্ষী মহন ভাগ্যলক্ষী মহন ঘৰ নং : 40 বয়স : 23 লিঙ্গ : মহিলা	PVW0051466 ফটো উপলব্ধ	S 8 নাম : গৌতম মৰাণ মাতৃৰ নাম: ভাগ্যলক্ষী মৰাণ ঘৰ নং : 40 বয়স : 20 লিঙ্গ : পুৰুষ	PVW0053389 ফটো উপলব্ধ	9 নাম : কাজল সিং স্বামীৰ নাম: ৰহিত সিং ঘৰ নং : 41 বয়স : 23 লিঙ্গ : মহিলা	FVC1454008 ফটো উপলব্ধ
10 নাম : গঙ্গা কালিকতে পিতাৰ নাম: ডম্বৰু ঘৰ নং : 8৫ বয়স : 67 লিঙ্গ : পুৰুষ	FVC1186465 ফটো উপলব্ধ	# 11 নাম : ভজ কালিকতে স্বামীৰ নাম: গঙ্গা ঘৰ নং : 8৫ বয়স : 61 লিঙ্গ : মহিলা	FVC1186476 ফটো উপলব্ধ	# 12 নাম : হৰি ছেত্ৰী পিতাৰ নাম: গংগা বাহাদুৰ ছেত্ৰী ঘৰ নং : 8৫ বয়স : 47 লিঙ্গ : পুৰুষ	FVC1186487 ফটো উপলব্ধ
# 13 নাম : সীতা ছেত্ৰী স্বামীৰ নাম: হৰি ছেত্ৰী ঘৰ নং : 8৫ বয়স : 43 লিঙ্গ : মহিলা	FVC1186498 ফটো উপলব্ধ	14 নাম : দীপা চেত্ৰী স্বামীৰ নাম: শংকৰ চেত্ৰী ঘৰ নং : 8৫ বয়স : 40 লিঙ্গ : মহিলা	FVC0008395 ফটো উপলব্ধ	15 নাম : শংকৰ চেত্ৰী পিতাৰ নাম: গংগা চেত্ৰী ঘৰ নং : 8৫ বয়স : 39 লিঙ্গ : পুৰুষ	FVC1186501 ফটো উপলব্ধ
# 16 নাম : সৰস্বতী ছেত্ৰী পিতাৰ নাম: হৰি ছেত্ৰী ঘৰ নং : 45 বয়স : 24 লিঙ্গ : মহিলা	FVC0461863 ফটো উপলব্ধ	17 নাম : সুমিত্ৰা চেত্ৰী পিতাৰ নাম: ৰোহিত চেত্ৰী ঘৰ নং : 45কা বয়স : 23 লিঙ্গ : মহিলা	FVC4556965 ফটো উপলব্ধ	18 নাম : বিনিতা চেত্ৰী পিতাৰ নাম: ৰহিত চেত্ৰী ঘৰ নং : 45কা বয়স : 22 লিঙ্গ : মহিলা	FVC4556940 ফটো উপলব্ধ
19 নাম : দিপীকা ছেত্ৰী পিতাৰ নাম: ৰোহিত ছেত্ৰী ঘৰ নং : 45 ক বয়স : 20 লিঙ্গ : মহিলা	PVW0114611 ফটো উপলব্ধ	20 নাম : সংগীতা ছেত্ৰী পিতাৰ নাম: ৰোহিত ছেত্ৰী ঘৰ নং : 8৫ ক বয়স : 28 লিঙ্গ : মহিলা	FVC0214015 ফটো উপলব্ধ	21 নাম : পূজা ছেত্ৰী পিতাৰ নাম: ৰোহিত ছেত্ৰী ঘৰ নং : 8৫ক বয়স : 28 লিঙ্গ : মহিলা	FVC0121525 ফটো উপলব্ধ
22 নাম : ৰোহিত বাহাদুৰ ছেত্ৰী পিতাৰ নাম: ডম্বৰু ঘৰ নং : 8৫ক বয়স : 57 লিঙ্গ : পুৰুষ	FVC1186512 ফটো উপলব্ধ	23 নাম : লক্ষী মায়া ছেত্ৰী স্বামীৰ নাম: ৰহিত কালিকতে ঘৰ নং : 8৫ক বয়স : 45 লিঙ্গ : মহিলা	FVC1186523 ফটো উপলব্ধ	24 নাম : ভীম বাহাদুৰ ছেত্ৰী পিতাৰ নাম: নাৰায়ণ ছেত্ৰী ঘৰ নং : 8৬ বয়স : 46 লিঙ্গ : পুৰুষ	FVC1639469 ফটো উপলব্ধ
25 নাম : মঞ্জু লিম্বু স্বামীৰ নাম: ওম বাহাদুৰ লিম্বু ঘৰ নং : 46 বয়স : 44 লিঙ্গ : মহিলা	PVW0037184 ফটো উপলব্ধ	26 নাম : মমতা ছেত্ৰী স্বামীৰ নাম: ভীম বাহাদুৰ ছেত্ৰী ঘৰ নং : 8৬ বয়স : 40 লিঙ্গ : মহিলা	FVC1639458 ফটো উপলব্ধ	27 নাম : ওম বাহাদুৰ লিম্বু পিতাৰ নাম: হৰি ঘৰ নং : 8৬ বয়স : 40 লিঙ্গ : পুৰুষ	FVC1186545 ফটো উপলব্ধ
28 নাম : লাল বাহাদুৰ দেৱান পিতাৰ নাম: হৰিমায়া দেৱান ঘৰ নং : 8৬ বয়স : 38 লিঙ্গ : পুৰুষ	FVC0094169 ফটো উপলব্ধ	29 নাম : যমুনা লিম্বু স্বামীৰ নাম: সুমিত লিম্বু ঘৰ নং : 8৬ বয়স : 31 লিঙ্গ : মহিলা	FVC0302927 ফটো উপলব্ধ	30 নাম : সুমিত লিম্বু পিতাৰ নাম: হৰি নাৰায়ন লিম্বু ঘৰ নং : 8৬ বয়স : 30 লিঙ্গ : পুৰুষ	FVC0302935 ফটো উপলব্ধ



<p>S 31 নাম : কৃষ্ণ কুমাৰী ছেত্ৰী মাতৃৰ নাম : তুলসী ছেত্ৰী ঘৰ নং : 46 বয়স : 29 লিঙ্গ : মহিলা</p> <p>CCY0150300</p> <p>ফটো উপলব্ধ</p>	<p># 32 নাম : চোবে ছেত্ৰী পিতাৰ নাম : জিত বাহাদুৰ ছেত্ৰী ঘৰ নং : 46 বয়স : 23 লিঙ্গ : পুৰুষ</p> <p>FVC0526772</p> <p>ফটো উপলব্ধ</p>	<p>33 নাম : লক্ষী ছেত্ৰী পিতাৰ নাম : ভীম বাহাদুৰ ছেত্ৰী ঘৰ নং : 46 বয়স : 22 লিঙ্গ : মহিলা</p> <p>PVW0037192</p> <p>ফটো উপলব্ধ</p>
<p>34 নাম : জীৱন ছেত্ৰী পিতাৰ নাম : ভীম বাহাদুৰ ছেত্ৰী ঘৰ নং : 46 বয়স : 20 লিঙ্গ : পুৰুষ</p> <p>PVW0085514</p> <p>ফটো উপলব্ধ</p>	<p>35 নাম : শংকৰ ছেত্ৰী পিতাৰ নাম : খৰ্গ বাহাদুৰ ছেত্ৰী ঘৰ নং : 46কা বয়স : 56 লিঙ্গ : পুৰুষ</p> <p>PVW0044883</p> <p>ফটো উপলব্ধ</p>	<p>36 নাম : দেবী মায়া ছেত্ৰী স্বামীৰ নাম : শংকৰ ছেত্ৰী ঘৰ নং : 46কা বয়স : 43 লিঙ্গ : মহিলা</p> <p>PVW0044875</p> <p>ফটো উপলব্ধ</p>
<p>37 নাম : আকাশ ছেত্ৰী পিতাৰ নাম : শংকৰ ছেত্ৰী ঘৰ নং : 46কা বয়স : 22 লিঙ্গ : পুৰুষ</p> <p>PVW0044867</p> <p>ফটো উপলব্ধ</p>	<p>38 নাম : ধৰ্মৰাজ ছেত্ৰী পিতাৰ নাম : জিত বাহাদুৰ ছেত্ৰী ঘৰ নং : 46কা বয়স : 20 লিঙ্গ : পুৰুষ</p> <p>PVW0056846</p> <p>ফটো উপলব্ধ</p>	<p>E 39 নাম : মুনিৰাম মাহাত্ম পিতাৰ নাম : অঞ্জলি ঘৰ নং : 8ডুখ বয়স : 58 লিঙ্গ : পুৰুষ</p> <p>FVC1186589</p> <p>ফটো উপলব্ধ</p>
<p>40 নাম : সুনিতা মাহাত্ম স্বামীৰ নাম : মুনিৰাম মাহাত্ম ঘৰ নং : 8ডুখ বয়স : 50 লিঙ্গ : মহিলা</p> <p>FVC1186590</p> <p>ফটো উপলব্ধ</p>	<p>41 নাম : বিনা দেবী স্বামীৰ নাম : জিত বাহাদুৰ দেবী ঘৰ নং : 8ডুখ বয়স : 49 লিঙ্গ : মহিলা</p> <p>FVC1639447</p> <p>ফটো উপলব্ধ</p>	<p>42 নাম : প্ৰমিলা ৰাজোবাৰ স্বামীৰ নাম : ৰাজেশ ৰাজোবাৰ ঘৰ নং : 8ডুখ বয়স : 48 লিঙ্গ : মহিলা</p> <p>FVC1186614</p> <p>ফটো উপলব্ধ</p>
<p># 43 নাম : মান বা. ছেত্ৰী পিতাৰ নাম : ভক্ত বা. ঘৰ নং : 48 চ বয়স : 43 লিঙ্গ : পুৰুষ</p> <p>FVC1186578</p> <p>ফটো উপলব্ধ</p>	<p>44 নাম : হেমা ছেত্ৰী স্বামীৰ নাম : জিত বা. ছেত্ৰী ঘৰ নং : 8ডুখ বয়স : 41 লিঙ্গ : মহিলা</p> <p>FVC1186567</p> <p>ফটো উপলব্ধ</p>	<p>45 নাম : খগেন্দ্ৰ চুতাৰ পিতাৰ নাম : টেক বগা ঘৰ নং : 89 বয়স : 62 লিঙ্গ : পুৰুষ</p> <p>FVC1186625</p> <p>ফটো উপলব্ধ</p>
<p>46 নাম : তুলসী চুতাৰ স্বামীৰ নাম : খগেন্দ্ৰ ঘৰ নং : 89 বয়স : 54 লিঙ্গ : মহিলা</p> <p>FVC1186636</p> <p>ফটো উপলব্ধ</p>	<p>47 নাম : তেজ বা. চুতাৰ পিতাৰ নাম : খগেন্দ্ৰ ঘৰ নং : 89 বয়স : 42 লিঙ্গ : পুৰুষ</p> <p>FVC1186647</p> <p>ফটো উপলব্ধ</p>	<p>48 নাম : ঘনশ্যাম চুতাৰ পিতাৰ নাম : খগেন্দ্ৰ ঘৰ নং : 89 বয়স : 41 লিঙ্গ : পুৰুষ</p> <p>FVC1186658</p> <p>ফটো উপলব্ধ</p>
<p>49 নাম : দান বাহাদুৰ সুতাৰ পিতাৰ নাম : খগেন্দ্ৰ সুতাৰ ঘৰ নং : 47 বয়স : 26 লিঙ্গ : পুৰুষ</p> <p>PVW0047258</p> <p>ফটো উপলব্ধ</p>	<p>50 নাম : ৰাজ চুতাৰ পিতাৰ নাম : খগেন্দ্ৰ চুতাৰ ঘৰ নং : 47 বয়স : 24 লিঙ্গ : পুৰুষ</p> <p>FVC1367317</p> <p>ফটো উপলব্ধ</p>	<p># 51 নাম : মধুস্মিতা ভাণ্ডাৰী পিতাৰ নাম : হৰি বাহাদুৰ ভাণ্ডাৰী ঘৰ নং : 89 খ বয়স : 22 লিঙ্গ : মহিলা</p> <p>FVC1412444</p> <p>ফটো উপলব্ধ</p>
<p>52 নাম : আনন্দ পৰেশ পিতাৰ নাম : পৰেশ ভূমিজ ঘৰ নং : 47ঘ বয়স : 52 লিঙ্গ : পুৰুষ</p> <p>PVW0042895</p> <p>ফটো উপলব্ধ</p>	<p>53 নাম : শীলা ভূমিজ স্বামীৰ নাম : আনন্দ ভূমিজ ঘৰ নং : 47ঘ বয়স : 49 লিঙ্গ : মহিলা</p> <p>PVW0042903</p> <p>ফটো উপলব্ধ</p>	<p>54 নাম : সুৰেন তাঁতী পিতাৰ নাম : শোফোটা ভান তাঁতী ঘৰ নং : 47ঘ বয়স : 39 লিঙ্গ : পুৰুষ</p> <p>PVW0042887</p> <p>ফটো উপলব্ধ</p>
<p>55 নাম : ৰাজেশ ৰুণ্ডা পিতাৰ নাম : পীলা ৰুণ্ডা ঘৰ নং : 47ঘ বয়স : 35 লিঙ্গ : পুৰুষ</p> <p>PVW0037218</p> <p>ফটো উপলব্ধ</p>	<p>56 নাম : সীমা ৰুণ্ডা স্বামীৰ নাম : ৰাজেশ ৰুণ্ডা ঘৰ নং : 47ঘ বয়স : 34 লিঙ্গ : মহিলা</p> <p>PVW0037226</p> <p>ফটো উপলব্ধ</p>	<p>57 নাম : ৰুমান ভূমিজ পিতাৰ নাম : আনন্দ ভূমিজ ঘৰ নং : 47ঘ বয়স : 25 লিঙ্গ : পুৰুষ</p> <p>PVW0042911</p> <p>ফটো উপলব্ধ</p>
<p>58 নাম : দিপাঞ্জলী ভূমিজ স্বামীৰ নাম : ৰুমান ভূমিজ ঘৰ নং : 47ঘ বয়স : 24 লিঙ্গ : মহিলা</p> <p>PVW0045948</p> <p>ফটো উপলব্ধ</p>	<p>59 নাম : পিংকী খাৰিয়া স্বামীৰ নাম : মনোজ খাৰিয়া ঘৰ নং : 47কা বয়স : 35 লিঙ্গ : মহিলা</p> <p>PVW0028290</p> <p>ফটো উপলব্ধ</p>	<p># 60 নাম : ললিত ছেত্ৰী পিতাৰ নাম : ইন্দ্ৰ ভাণ্ডাৰী ঘৰ নং : 89 ক বয়স : 28 লিঙ্গ : পুৰুষ</p> <p>FVC0095968</p> <p>ফটো উপলব্ধ</p>



61 নাম : শিবনাথ কৰ্মকাৰ পিতাৰ নাম: সুকৰাম কৰ্মকাৰ ঘৰ নং : 47খ বয়স : 43 লিঙ্গ : পুৰুষ	PVW0022707 ফটো উপলব্ধ	62 নাম : দিপালী কৰ্মকাৰ স্বামীৰ নাম: শিবনাথ কৰ্মকাৰ ঘৰ নং : 47খ বয়স : 41 লিঙ্গ : মহিলা	PVW0022715 ফটো উপলব্ধ	63 নাম : মনোজ খাৰিয়া পিতাৰ নাম: লংগো খাৰিয়া ঘৰ নং : 47খ বয়স : 36 লিঙ্গ : পুৰুষ	PVW0028308 ফটো উপলব্ধ
# 64 নাম : নৰ বাহাদুৰ ভগুৰী পিতাৰ নাম: হৰি ভগুৰী ঘৰ নং : 49 খ বয়স : 31 লিঙ্গ : মহিলা	FVC0095828 ফটো উপলব্ধ	65 নাম : বাসন্তী লাহন বৰুৱা স্বামীৰ নাম: তীৰ্থনাথ বৰুৱা ঘৰ নং : 48 বয়স : 42 লিঙ্গ : মহিলা	PVW0056887 ফটো উপলব্ধ	66 নাম : ধীৰেন গুৱালা পিতাৰ নাম: শিবচৰণ গুৱালা ঘৰ নং : 48 বয়স : 38 লিঙ্গ : পুৰুষ	FVC0451450 ফটো উপলব্ধ
# 67 নাম : শান্তিমায়া ৰায় ছেত্ৰী স্বামীৰ নাম: সুৰজ ছেত্ৰী ঘৰ নং : 48 ছ বয়স : 38 লিঙ্গ : মহিলা	PVW0047266 ফটো উপলব্ধ	# 68 নাম : পূজা ঠাকুৰি ছেত্ৰী স্বামীৰ নাম: মন বাহাদুৰ ছেত্ৰী ঘৰ নং : 48 চ বয়স : 37 লিঙ্গ : মহিলা	FVC1193366 ফটো উপলব্ধ	# 69 নাম : সুৰজ ছেত্ৰী পিতাৰ নাম: ভৰু বাহাদুৰ ছেত্ৰী ঘৰ নং : 48 ছ বয়স : 33 লিঙ্গ : পুৰুষ	FVC0008396 ফটো উপলব্ধ
70 নাম : দিপক ছেত্ৰী পিতাৰ নাম: ভক্ত বাহাদুৰ ছেত্ৰী ঘৰ নং : 8৮ বয়স : 32 লিঙ্গ : পুৰুষ	FVC1186670 ফটো উপলব্ধ	71 নাম : বান্দা গোৱালা পিতাৰ নাম: শিবসৰন গোৱালা ঘৰ নং : 48 বয়স : 32 লিঙ্গ : পুৰুষ	PVW0048645 ফটো উপলব্ধ	72 নাম : সন্তোশ ছেত্ৰী পিতাৰ নাম: ভৰু বাহাদুৰ ছেত্ৰী ঘৰ নং : 8৮ বয়স : 31 লিঙ্গ : পুৰুষ	FVC1195273 ফটো উপলব্ধ
73 নাম : স্বপ্না গুৱালা স্বামীৰ নাম: ধীৰেন গুৱালা ঘৰ নং : 48 বয়স : 31 লিঙ্গ : মহিলা	FVC0451476 ফটো উপলব্ধ	74 নাম : মূলতা তাঁতী পিতাৰ নাম: পয় তাঁতী ঘৰ নং : 48 বয়স : 29 লিঙ্গ : মহিলা	FVC1212067 ফটো উপলব্ধ	75 নাম : চিবানন্দ তাঁতী পিতাৰ নাম: পয় তাঁতী ঘৰ নং : 48 বয়স : 29 লিঙ্গ : পুৰুষ	FVC1212059 ফটো উপলব্ধ
76 নাম : শকুন্তলা গোৱালা স্বামীৰ নাম: বান্দা গোৱালা ঘৰ নং : 48 বয়স : 29 লিঙ্গ : মহিলা	PVW0028316 ফটো উপলব্ধ	77 নাম : হিবক জ্যোতি বৰুৱা পিতাৰ নাম: তীৰ্থ নাথ বৰুৱা ঘৰ নং : 48 বয়স : 22 লিঙ্গ : পুৰুষ	PVW0056838 ফটো উপলব্ধ	# 78 নাম : ৰূপাঞ্জলী ছেত্ৰী স্বামীৰ নাম: ডম্বৰ বাহাদুৰ ছেত্ৰী ঘৰ নং : 48 উ বয়স : 41 লিঙ্গ : মহিলা	FVC0096735 ফটো উপলব্ধ
79 নাম : জানমনি গোৱালা স্বামীৰ নাম: সমীন গোৱালা ঘৰ নং : 48খ বয়স : 24 লিঙ্গ : মহিলা	PVW0037200 ফটো উপলব্ধ	80 নাম : ফুলমায়া ছেত্ৰী স্বামীৰ নাম: ভক্ত বা. ঘৰ নং : 8৮ক বয়স : 65 লিঙ্গ : মহিলা	FVC1186692 ফটো উপলব্ধ	81 নাম : পয় ওৰাং পিতাৰ নাম: বসু ঘৰ নং : 8৮গ বয়স : 65 লিঙ্গ : পুৰুষ	FVC1186818 ফটো উপলব্ধ
82 নাম : শকুন্তলা গোৱালা স্বামীৰ নাম: চমাহ ঘৰ নং : 62 বয়স : 62 লিঙ্গ : মহিলা	FVC1186750 ফটো উপলব্ধ	E 83 নাম : বিপিন মুড়া পিতাৰ নাম: অজিত ঘৰ নং : 8৮ঘ বয়স : 60 লিঙ্গ : পুৰুষ	FVC1186885 ফটো উপলব্ধ	84 নাম : বাসন্তী মালী স্বামীৰ নাম: ধনেশ্বৰ মালী ঘৰ নং : 58 বয়স : 58 লিঙ্গ : মহিলা	FVC1186863 ফটো উপলব্ধ
85 নাম : বিনোদ গোৱালা পিতাৰ নাম: তুলসি ঘৰ নং : 8৮গ বয়স : 55 লিঙ্গ : পুৰুষ	FVC1186874 ফটো উপলব্ধ	86 নাম : সুৰেশ মালী পিতাৰ নাম: গনেশ ঘৰ নং : 8৮গ বয়স : 55 লিঙ্গ : পুৰুষ	FVC1186830 ফটো উপলব্ধ	87 নাম : তীৰ্থনাথ বৰুৱা পিতাৰ নাম: উমেশ ঘৰ নং : 8৮গ বয়স : 52 লিঙ্গ : পুৰুষ	FVC1186783 ফটো উপলব্ধ
88 নাম : প্ৰমিলা গোৱালা স্বামীৰ নাম: ৰাজেশ গোৱালা ঘৰ নং : 8৮খ বয়স : 50 লিঙ্গ : মহিলা	FVC1186772 ফটো উপলব্ধ	89 নাম : দৌপদী মালী স্বামীৰ নাম: সুৰেশ মালী ঘৰ নং : 8৮গ বয়স : 50 লিঙ্গ : মহিলা	FVC1186841 ফটো উপলব্ধ	90 নাম : দীপা ছেত্ৰী পিতাৰ নাম: ভক্ত বা. ঘৰ নং : 8৮ক বয়স : 46 লিঙ্গ : মহিলা	FVC1186705 ফটো উপলব্ধ

# 91 নাম : ডম্বৰ বা. ছেত্ৰী পিতাৰ নাম: ভক্ত বা. ঘৰ নং : 48 ৰু বয়স : 45 লিঙ্গ : পুৰুষ	FVC1186727 ফটো উপলব্ধ	92 নাম : শীতল ছেত্ৰী পিতাৰ নাম: ভক্ত বা. ঘৰ নং : 8 ৰু বয়স : 41 লিঙ্গ : মহিলা	FVC1186716 ফটো উপলব্ধ	R 93 নাম : হৰ্থ বা. ছেত্ৰী পিতাৰ নাম: ভক্ত বা. ঘৰ নং : 8 ৰু বয়স : 40 লিঙ্গ : পুৰুষ	FVC1186738 ফটো উপলব্ধ
# 94 নাম : মনজ ছেত্ৰী পিতাৰ নাম: হৰি বাহাদুৰ ছেত্ৰী ঘৰ নং : 8 ৰু বয়স : 32 লিঙ্গ : পুৰুষ	FVC0098269 ফটো উপলব্ধ	95 নাম : ইৰা ৰায় পিতাৰ নাম: ধন বা. ঘৰ নং : ৫০ বয়স : 45 লিঙ্গ : মহিলা	FVC1186965 ফটো উপলব্ধ	96 নাম : নিতা ৰায় স্বামীৰ নাম: হৰু বাহাদুৰ লিষু ঘৰ নং : ৫০ বয়স : 41 লিঙ্গ : মহিলা	FVC1186998 ফটো উপলব্ধ
97 নাম : বুদু বাহাদুৰ ৰাই পিতাৰ নাম: ধন বা. ঘৰ নং : ৫০ বয়স : 40 লিঙ্গ : পুৰুষ	FVC1186987 ফটো উপলব্ধ	98 নাম : গীতা ৰায় স্বামীৰ নাম: বুদু বাহাদুৰ ৰায় ঘৰ নং : ৫০ বয়স : 35 লিঙ্গ : মহিলা	FVC0258269 ফটো উপলব্ধ	99 নাম : হৰু বাহাদুৰ লিষু পিতাৰ নাম: নৰু বাহাদুৰ লিষু ঘৰ নং : 50কা বয়স : 46 লিঙ্গ : পুৰুষ	PVW0037242 ফটো উপলব্ধ
100 নাম : মনি কুমাৰ ৰাই পিতাৰ নাম: চক্ৰ বাহাদুৰ ৰাই ঘৰ নং : ৫১ বয়স : 50 লিঙ্গ : পুৰুষ	FVC1187026 ফটো উপলব্ধ	101 নাম : যশোদা ৰাই স্বামীৰ নাম: কৰ্ণ বা. ঘৰ নং : ৫১ বয়স : 50 লিঙ্গ : মহিলা	FVC1187048 ফটো উপলব্ধ	102 নাম : শান্তী মায়া ৰাই পিতাৰ নাম: চক্ৰ বাহাদুৰ ৰাই ঘৰ নং : ৫১ বয়স : 47 লিঙ্গ : মহিলা	FVC1187037 ফটো উপলব্ধ
103 নাম : কল্পনা ৰাই স্বামীৰ নাম: বিবেক ৰাই ঘৰ নং : ৫১ বয়স : 35 লিঙ্গ : মহিলা	FVC0214130 ফটো উপলব্ধ	104 নাম : বিবেক ৰাই পিতাৰ নাম: কৰ্ণ বাহাদুৰ ৰাই ঘৰ নং : ৫১ বয়স : 33 লিঙ্গ : পুৰুষ	FVC0100818 ফটো উপলব্ধ	105 নাম : কাজল ৰাই পিতাৰ নাম: কৰ্ণ বাহাদুৰ ৰাই ঘৰ নং : 51 বয়স : 31 লিঙ্গ : মহিলা	FVC0526798 ফটো উপলব্ধ
106 নাম : ৰোশন ৰাই পিতাৰ নাম: কৰ্ণ বাহাদুৰ ৰাই ঘৰ নং : ৫১ বয়স : 27 লিঙ্গ : পুৰুষ	FVC0121004 ফটো উপলব্ধ	107 নাম : লক্ষ্মিদেবী ছেত্ৰী পিতাৰ নাম: টক্ক ঘৰ নং : ৫২ বয়স : 55 লিঙ্গ : মহিলা	FVC1187071 ফটো উপলব্ধ	# 108 নাম : পদম চেত্ৰী পিতাৰ নাম: দলবাহাদুৰ চেত্ৰী ঘৰ নং : 52 ক বয়স : 55 লিঙ্গ : পুৰুষ	FVC1187140 ফটো উপলব্ধ
# 109 নাম : বুদ্ধি ছেত্ৰী পিতাৰ নাম: টংক বাহাদুৰ ছেত্ৰী ঘৰ নং : 52 খ বয়স : 52 লিঙ্গ : পুৰুষ	FVC1187082 ফটো উপলব্ধ	110 নাম : গোবিন্দ ছেত্ৰী পিতাৰ নাম: টক্ক ঘৰ নং : ৫২ বয়স : 51 লিঙ্গ : পুৰুষ	FVC1187093 ফটো উপলব্ধ	# 111 নাম : অম্বিকা ছেত্ৰী স্বামীৰ নাম: পদম ছেত্ৰী ঘৰ নং : ৫২ বয়স : 50 লিঙ্গ : মহিলা	FVC1187139 ফটো উপলব্ধ
# 112 নাম : ডম্বৰী ছেত্ৰী স্বামীৰ নাম: বুদ্ধি বা. ঘৰ নং : 52 খ বয়স : 48 লিঙ্গ : মহিলা	FVC1187117 ফটো উপলব্ধ	113 নাম : প্ৰেম কুমাৰী ছেত্ৰী স্বামীৰ নাম: গোবিন্দ ছেত্ৰী ঘৰ নং : ৫২ বয়স : 46 লিঙ্গ : মহিলা	FVC1187106 ফটো উপলব্ধ	# 114 নাম : চৰিতা ছেত্ৰী স্বামীৰ নাম: ৰহিত ছেত্ৰী ঘৰ নং : 52 ক বয়স : 43 লিঙ্গ : মহিলা	FVC0467027 ফটো উপলব্ধ
# 115 নাম : ৰহিত ছেত্ৰী পিতাৰ নাম: টক্ক বা. ঘৰ নং : 52 গ বয়স : 40 লিঙ্গ : পুৰুষ	FVC1187128 ফটো উপলব্ধ	116 নাম : কৰ্ণ ছেত্ৰী পিতাৰ নাম: গোবিন্দ ছেত্ৰী ঘৰ নং : 52 বয়স : 35 লিঙ্গ : পুৰুষ	PVW0028282 ফটো উপলব্ধ	117 নাম : হেম কুমাৰ ছেত্ৰী পিতাৰ নাম: গোবিন্দ ছেত্ৰী ঘৰ নং : ৫২ বয়স : 34 লিঙ্গ : পুৰুষ	FVC0124123 ফটো উপলব্ধ
118 নাম : দুৰ্গা ছেত্ৰী পিতাৰ নাম: গোবিন্দ ছেত্ৰী ঘৰ নং : ৫২ বয়স : 28 লিঙ্গ : পুৰুষ	FVC0121343 ফটো উপলব্ধ	119 নাম : ভূমিকা ছেত্ৰী অন্যান্য: দুৰ্গা চেত্ৰী ঘৰ নং : ৫২ বয়স : 26 লিঙ্গ : পুৰুষ	KXM0393462 ফটো উপলব্ধ	# 120 নাম : মিলন ছেত্ৰী পিতাৰ নাম: পদম ছেত্ৰী ঘৰ নং : 52 ক বয়স : 25 লিঙ্গ : পুৰুষ	FVC1453257 ফটো উপলব্ধ



# 121 নাম : সজনা ছেত্ৰী পিতাৰ নাম: বুদ্ধি ছেত্ৰী ঘৰ নং : 52 খ বয়স : 24 লিঙ্গ : মহিলা	FVC4623997 ফটো উপলব্ধ	122 নাম : জ্যোতি ছেত্ৰী পিতাৰ নাম: গোবিন্দ ছেত্ৰী ঘৰ নং : 52 বয়স : 23 লিঙ্গ : মহিলা	PVW0028274 ফটো উপলব্ধ	# 123 নাম : বিকাশ ছেত্ৰী পিতাৰ নাম: বুদ্ধি ছেত্ৰী ঘৰ নং : 52 খ বয়স : 21 লিঙ্গ : পুৰুষ	FVC4557237 ফটো উপলব্ধ
124 নাম : মোহন লামা পিতাৰ নাম: চক্ৰ বগ ঘৰ নং : ৫৩ বয়স : 57 লিঙ্গ : পুৰুষ	FVC1187151 ফটো উপলব্ধ	125 নাম : ফুলমায়া লামা স্বামীৰ নাম: মোহন ঘৰ নং : ৫৩ বয়স : 54 লিঙ্গ : মহিলা	FVC1187162 ফটো উপলব্ধ	126 নাম : লীলা লামা পিতাৰ নাম: মোহন লামা ঘৰ নং : ৫৩ বয়স : 28 লিঙ্গ : মহিলা	FVC0102806 ফটো উপলব্ধ
127 নাম : ফুলমায়া লিম্বু স্বামীৰ নাম: বাৰ বগা লিম্বু ঘৰ নং : ৫৪ বয়স : 52 লিঙ্গ : মহিলা	FVC1187184 ফটো উপলব্ধ	E 128 নাম : মীন বাহাদুৰ লিম্বু পিতাৰ নাম: বাৰ বাহাদুৰ লিম্বু ঘৰ নং : ৫৪ বয়স : 29 লিঙ্গ : পুৰুষ	FVC0104406 ফটো উপলব্ধ	129 নাম : প্ৰেম বাহাদুৰ লিম্বু পিতাৰ নাম: বাৰ বাহাদুৰ লিম্বু ঘৰ নং : ৫৪ বয়স : 28 লিঙ্গ : পুৰুষ	FVC0121285 ফটো উপলব্ধ
130 নাম : শান্তী লিম্বু স্বামীৰ নাম: মীন বাহাদুৰ লিম্বু ঘৰ নং : 54 বয়স : 28 লিঙ্গ : মহিলা	FVC0284851 ফটো উপলব্ধ	131 নাম : নীৰা মায়া বাই লিম্বু স্বামীৰ নাম: প্ৰেম বাহাদুৰ লিম্বু ঘৰ নং : 54 বয়স : 27 লিঙ্গ : মহিলা	FVC4578274 ফটো উপলব্ধ	132 নাম : সৰস্বতী লিম্বু স্বামীৰ নাম: চন্দ্ৰ বা. ঘৰ নং : ৫৫ বয়স : 73 লিঙ্গ : মহিলা	FVC1187195 ফটো উপলব্ধ
# 133 নাম : মান বাহাদুৰ লিম্বু পিতাৰ নাম: চন্দ্ৰ বাহাদুৰ লিম্বু ঘৰ নং : 55 ক বয়স : 54 লিঙ্গ : পুৰুষ	FVC1187208 ফটো উপলব্ধ	134 নাম : বুদা লিম্বু পিতাৰ নাম: চন্দ্ৰ বা. ঘৰ নং : ৫৫ বয়স : 53 লিঙ্গ : মহিলা	FVC1187242 ফটো উপলব্ধ	# 135 নাম : লোকনাথ লিম্বু পিতাৰ নাম: চন্দ্ৰ বা. ঘৰ নং : 55 খ বয়স : 51 লিঙ্গ : পুৰুষ	FVC1187219 ফটো উপলব্ধ
# 136 নাম : দেৱকুমাৰী লিম্বু স্বামীৰ নাম: মন বাহাদুৰ লিম্বু ঘৰ নং : 55 ক বয়স : 51 লিঙ্গ : মহিলা	FVC1639436 ফটো উপলব্ধ	# 137 নাম : মিনা লিম্বু স্বামীৰ নাম: লোকনাথ ঘৰ নং : 55 খ বয়স : 48 লিঙ্গ : মহিলা	FVC1187220 ফটো উপলব্ধ	138 নাম : মহেন্দ্ৰ উৰাং পিতাৰ নাম: নানু উৰাং ঘৰ নং : 55 বয়স : 43 লিঙ্গ : পুৰুষ	FVC1180686 ফটো উপলব্ধ
139 নাম : বীজিনা উৰাং স্বামীৰ নাম: মহেন্দ্ৰ উৰাং ঘৰ নং : 55 বয়স : 40 লিঙ্গ : মহিলা	FVC1178920 ফটো উপলব্ধ	140 নাম : বাজেন লিম্বু মাতৃৰ নাম: চন্দ্ৰ বাহাদুৰ লিম্বু ঘৰ নং : ৫৫ বয়স : 38 লিঙ্গ : পুৰুষ	FVC0008397 ফটো উপলব্ধ	141 নাম : চন্দা লিম্বু স্বামীৰ নাম: বাজেন লিম্বু ঘৰ নং : ৫৫ বয়স : 35 লিঙ্গ : মহিলা	FVC0105205 ফটো উপলব্ধ
142 নাম : সঞ্জয় লিম্বু পিতাৰ নাম: চন্দ্ৰ বাহাদুৰ লিম্বু ঘৰ নং : ৫৫ বয়স : 34 লিঙ্গ : পুৰুষ	FVC0105247 ফটো উপলব্ধ	# 143 নাম : দিব্যামী লিম্বু পিতাৰ নাম: মন বাহাদুৰ লিম্বু ঘৰ নং : 55 ক বয়স : 28 লিঙ্গ : মহিলা	FVC0105379 ফটো উপলব্ধ	# 144 নাম : চৰবাণী লিম্বু পিতাৰ নাম: মন বাহাদুৰ লিম্বু ঘৰ নং : 55 ক বয়স : 27 লিঙ্গ : মহিলা	FVC0395335 ফটো উপলব্ধ
145 নাম : চন্দ্ৰ বগা প্ৰধান পিতাৰ নাম: নৰ বা. ঘৰ নং : ৫৬ বয়স : 52 লিঙ্গ : পুৰুষ	FVC1187264 ফটো উপলব্ধ	146 নাম : কৃষ্ণ প্ৰধান পিতাৰ নাম: নৰ বাহাদুৰ প্ৰধান ঘৰ নং : ৫৬ বয়স : 51 লিঙ্গ : পুৰুষ	FVC1187286 ফটো উপলব্ধ	147 নাম : নিৰ্মলা প্ৰধান স্বামীৰ নাম: কৃষ্ণ প্ৰধান ঘৰ নং : ৫৬ বয়স : 46 লিঙ্গ : মহিলা	FVC1187297 ফটো উপলব্ধ
148 নাম : সুনিতা নেৱাৰ স্বামীৰ নাম: চন্দ্ৰ প্ৰধান ঘৰ নং : ৫৬ বয়স : 36 লিঙ্গ : মহিলা	FVC1187311 ফটো উপলব্ধ	149 নাম : পবন প্ৰধান পিতাৰ নাম: কৃষ্ণ প্ৰধান ঘৰ নং : 56 বয়স : 23 লিঙ্গ : পুৰুষ	PVW0037010 ফটো উপলব্ধ	150 নাম : পংকজ প্ৰধান পিতাৰ নাম: কৃষ্ণ প্ৰধান ঘৰ নং : 56 বয়স : 20 লিঙ্গ : পুৰুষ	PVW0037002 ফটো উপলব্ধ



151 নাম : কৃষ্ণমায়া প্ৰধান স্বামীৰ নাম: গনেশ ঘৰ নং : ৫৭ বয়স : 63 লিঙ্গ : মহিলা	FVC1187344 ফটো উপলব্ধ	152 নাম : জঙ্গ বা. প্ৰধান পিতাৰ নাম: গনেশ ঘৰ নং : ৫৭ বয়স : 43 লিঙ্গ : পুৰুষ	FVC1187355 ফটো উপলব্ধ	153 নাম : ভৰত প্ৰধান পিতাৰ নাম: গনেশ বাহাদুৰ প্ৰধান ঘৰ নং : ৫৭ বয়স : 35 লিঙ্গ : পুৰুষ	FVC0008398 ফটো উপলব্ধ
154 নাম : বৰ্জতা নেৱাৰ স্বামীৰ নাম: ভৰত প্ৰধান ঘৰ নং : ৫৭ বয়স : 35 লিঙ্গ : মহিলা	FVC0169987 ফটো উপলব্ধ	155 নাম : মীনা প্ৰধান স্বামীৰ নাম: জংগ বাহাদুৰ প্ৰধান ঘৰ নং : ৫৭ বয়স : 34 লিঙ্গ : মহিলা	FVC1639481 ফটো উপলব্ধ	156 নাম : গৌতম প্ৰধান পিতাৰ নাম: গনেশ প্ৰধান ঘৰ নং : ৫৭ বয়স : 30 লিঙ্গ : পুৰুষ	FVC1639492 ফটো উপলব্ধ
157 নাম : পৰ্ণিমা প্ৰধান পিতাৰ নাম: গনেশ প্ৰধান ঘৰ নং : 57 বয়স : 23 লিঙ্গ : মহিলা	PVW0003798 ফটো উপলব্ধ	158 নাম : চিৰি প্ৰসাদ দেবান পিতাৰ নাম: টিকাৰাম ঘৰ নং : ৫৮ বয়স : 70 লিঙ্গ : পুৰুষ	FVC1187377 ফটো উপলব্ধ	159 নাম : প্ৰেম কুমাৰী দেবান স্বামীৰ নাম: চিৰি প্ৰসাদ ঘৰ নং : ৫৮ বয়স : 69 লিঙ্গ : মহিলা	FVC1187388 ফটো উপলব্ধ
160 নাম : ভিম ৰাজু লিম্বু পিতাৰ নাম: চিৰি প্ৰ. ঘৰ নং : ৫৮ বয়স : 42 লিঙ্গ : পুৰুষ	FVC1187399 ফটো উপলব্ধ	161 নাম : হৰ্কা মায়ী লিম্বু স্বামীৰ নাম: ভীমৰাজ লিম্বু ঘৰ নং : 58 বয়স : 41 লিঙ্গ : মহিলা	FVC4578316 ফটো উপলব্ধ	R 162 নাম : হৰ্কা মায়ী লিম্বু পিতাৰ নাম: দিলা বাঃ লিম্বু ঘৰ নং : 58 বয়স : 40 লিঙ্গ : মহিলা	HXX5940567 ফটো উপলব্ধ
163 নাম : কপিল লিম্বু পিতাৰ নাম: প্ৰসাদ লিম্বু ঘৰ নং : ৫৮ বয়স : 36 লিঙ্গ : পুৰুষ	FVC0118463 ফটো উপলব্ধ	164 নাম : ধনৰাজ লিম্বু পিতাৰ নাম: প্ৰসাদ লিম্বু ঘৰ নং : ৫৮ বয়স : 31 লিঙ্গ : পুৰুষ	FVC0008400 ফটো উপলব্ধ	165 নাম : শ্ৰবিন লিম্বু পিতাৰ নাম: প্ৰসাদ লিম্বু ঘৰ নং : ৫৮ বয়স : 30 লিঙ্গ : পুৰুষ	FVC0008401 ফটো উপলব্ধ
166 নাম : জোনামনি মৰান লিম্বু স্বামীৰ নাম: ধনৰাজ লিম্বু ঘৰ নং : ৫৮ বয়স : 30 লিঙ্গ : মহিলা	FVC0008402 ফটো উপলব্ধ	167 নাম : চেৰ বগ লিম্বু পিতাৰ নাম: শংকৰ সিং ঘৰ নং : ৬০ বয়স : 67 লিঙ্গ : পুৰুষ	FVC1187435 ফটো উপলব্ধ	168 নাম : ৰাজ কুঃ লিম্বু স্বামীৰ নাম: চেৰ বা. ঘৰ নং : ৬০ বয়স : 56 লিঙ্গ : মহিলা	FVC1187446 ফটো উপলব্ধ
169 নাম : ধন কুঃ লিম্বু স্বামীৰ নাম: চেৰ বা. ঘৰ নং : ৬০ বয়স : 54 লিঙ্গ : মহিলা	FVC1187457 ফটো উপলব্ধ	170 নাম : মনোমায়া লিম্বু পিতাৰ নাম: চেৰ বাহাদুৰ লিম্বু ঘৰ নং : ৬০ বয়স : 33 লিঙ্গ : মহিলা	FVC0008403 ফটো উপলব্ধ	171 নাম : সনোমায়া লিম্বু পিতাৰ নাম: চেৰ বাহাদুৰ লিম্বু ঘৰ নং : ৬০ বয়স : 31 লিঙ্গ : মহিলা	FVC0008404 ফটো উপলব্ধ
172 নাম : মিনতি লিম্বু পিতাৰ নাম: চেৰ বাহাদুৰ লিম্বু ঘৰ নং : ৬০ বয়স : 30 লিঙ্গ : মহিলা	FVC0008405 ফটো উপলব্ধ	173 নাম : পৰ্ণিমা লিম্বু পিতাৰ নাম: চেৰ বাহাদুৰ লিম্বু ঘৰ নং : ৬০ বয়স : 30 লিঙ্গ : মহিলা	FVC0008406 ফটো উপলব্ধ	S2 174 নাম : দিপেন নেওগ পিতাৰ নাম: হৰু নেওগ ঘৰ নং : 60 বয়স : 30 লিঙ্গ : পুৰুষ	FVC0287680 ফটো উপলব্ধ
175 নাম : সূৰ্য্য বাহাদুৰ লিম্বু পিতাৰ নাম: চেৰ বাহাদুৰ লিম্বু ঘৰ নং : ৬০ বয়স : 29 লিঙ্গ : পুৰুষ	FVC0110908 ফটো উপলব্ধ	# 176 নাম : শকুন্তলা নায়ক স্বামীৰ নাম: সঞ্জিত নায়ক ঘৰ নং : 60 ক বয়স : 29 লিঙ্গ : মহিলা	FVC4577326 ফটো উপলব্ধ	177 নাম : সুসীতা লিম্বু স্বামীৰ নাম: সুৰজ্যা বাহাদুৰ লিম্বু ঘৰ নং : 60 বয়স : 29 লিঙ্গ : মহিলা	FVC4589057 ফটো উপলব্ধ
# 178 নাম : সঞ্জিত নায়ক পিতাৰ নাম: ফাগু নায়ক ঘৰ নং : 60 ক বয়স : 26 লিঙ্গ : পুৰুষ	FVC0287193 ফটো উপলব্ধ	179 নাম : চুমি ৰাই লিম্বু স্বামীৰ নাম: মণিৰাজ লিম্বু ঘৰ নং : 60 বয়স : 26 লিঙ্গ : মহিলা	FVC4574059 ফটো উপলব্ধ	180 নাম : কান্তি শৰ্মা স্বামীৰ নাম: কৃষ্ণ প্ৰসাদ শৰ্মা ঘৰ নং : 60গা বয়স : 49 লিঙ্গ : মহিলা	PVW0022962 ফটো উপলব্ধ



181 নাম : উত্তম শৰ্মা পিতাৰ নাম: কৃষ্ণ প্রসাদ শৰ্মা ঘৰ নং : 60গা বয়স : 26 লিঙ্গ : পুৰুষ	PVV0010678 ফটো উপলব্ধ	182 নাম : বাজা শৰ্মা পিতাৰ নাম: কৃষ্ণ প্রসাদ শৰ্মা ঘৰ নং : 60গা বয়স : 24 লিঙ্গ : পুৰুষ	PVV0025353 ফটো উপলব্ধ	183 নাম : অঞ্জলী কমাৰ স্বামীৰ নাম: মনজিত কমাৰ ঘৰ নং : 60ঘ বয়স : 43 লিঙ্গ : মহিলা	PVV0018838 ফটো উপলব্ধ
184 নাম : ফাণ্ড নায়ক পিতাৰ নাম: বিনোদ নায়ক ঘৰ নং : ৬০ক বয়স : 60 লিঙ্গ : পুৰুষ	FVC0170647 ফটো উপলব্ধ	185 নাম : চানেদী নায়ক স্বামীৰ নাম: ফাণ্ড নায়ক ঘৰ নং : ৬০ক বয়স : 50 লিঙ্গ : মহিলা	FVC0170688 ফটো উপলব্ধ	186 নাম : বিশাল নায়ক পিতাৰ নাম: ফাণ্ড নায়ক ঘৰ নং : 60কা বয়স : 23 লিঙ্গ : পুৰুষ	FVC4577284 ফটো উপলব্ধ
187 নাম : বুকদাস ৰাজপুত পিতাৰ নাম: দুৰ্গা ৰাজপুত ঘৰ নং : 60ক বয়স : 22 লিঙ্গ : পুৰুষ	FVC4577235 ফটো উপলব্ধ	188 নাম : চুকমা নেওগ পিতাৰ নাম: হনু নেওগ ঘৰ নং : 60খ বয়স : 28 লিঙ্গ : মহিলা	FVC0300525 ফটো উপলব্ধ	189 নাম : কালিয়া চাউৰা পিতাৰ নাম: পাপু চাউৰা ঘৰ নং : ৬০খ বয়স : 42 লিঙ্গ : পুৰুষ	FVC0170696 ফটো উপলব্ধ
190 নাম : অজয় নেওঁগ পিতাৰ নাম: হনু নেওঁগ ঘৰ নং : ৬০খ বয়স : 32 লিঙ্গ : পুৰুষ	FVC0306209 ফটো উপলব্ধ	191 নাম : দিপ নেওঁগ পিতাৰ নাম: হনু নেওঁগ ঘৰ নং : ৬০খ বয়স : 30 লিঙ্গ : পুৰুষ	FVC0306308 ফটো উপলব্ধ	192 নাম : পিংকী নেওঁগ স্বামীৰ নাম: দীপ নেওঁগ ঘৰ নং : ৬০খ বয়স : 29 লিঙ্গ : মহিলা	FVC0306399 ফটো উপলব্ধ
193 নাম : দুৰ্গা ৰাজপুত পিতাৰ নাম: গকুল ঘৰ নং : ৬০ক বয়স : 59 লিঙ্গ : পুৰুষ	FVC1187479 ফটো উপলব্ধ	194 নাম : সশিলা ৰাজপুত স্বামীৰ নাম: দুৰ্গা ৰাজপুত ঘৰ নং : ৬০ক বয়স : 50 লিঙ্গ : মহিলা	FVC1187480 ফটো উপলব্ধ	195 নাম : জানকা ছেত্ৰী বচনেট স্বামীৰ নাম: খৰ্গ বাহাদুৰ ছেত্ৰী ঘৰ নং : ৬১ বয়স : 78 লিঙ্গ : মহিলা	FVC1187504 ফটো উপলব্ধ
196 নাম : পূৰ্ণ বাহাদুৰ ছেত্ৰী পিতাৰ নাম: খড়্গ ঘৰ নং : ৬১ বয়স : 49 লিঙ্গ : পুৰুষ	FVC1187515 ফটো উপলব্ধ	197 নাম : মিত্ৰ বসন্তেট ছেত্ৰী বসন্তেট ছেত্ৰী পিতাৰ নাম: খড়্গ ঘৰ নং : ৬১ বয়স : 46 লিঙ্গ : পুৰুষ	FVC1187526 ফটো উপলব্ধ	198 নাম : দীপা ছেত্ৰী স্বামীৰ নাম: মিত্ৰ বাহাদুৰ ছেত্ৰী ঘৰ নং : ৬১ বয়স : 34 লিঙ্গ : মহিলা	FVC0112227 ফটো উপলব্ধ
199 নাম : হেম বাহাদুৰ প্ৰধান পিতাৰ নাম: নৰ বাহাদুৰ ঘৰ নং : ৬২ বয়স : 50 লিঙ্গ : পুৰুষ	FVC1187560 ফটো উপলব্ধ	200 নাম : বীৰ বাহাদুৰ প্ৰধান পিতাৰ নাম: নৰ বাহাদুৰ ঘৰ নং : ৬২ বয়স : 47 লিঙ্গ : পুৰুষ	FVC1187571 ফটো উপলব্ধ	201 নাম : ফুল মায়ী প্ৰধান স্বামীৰ নাম: হেম বাহাদুৰ ঘৰ নং : ৬২ বয়স : 45 লিঙ্গ : মহিলা	FVC1187582 ফটো উপলব্ধ
202 নাম : ইন্দ্ৰ প্ৰধান পিতাৰ নাম: নৰ বাহাদুৰ ঘৰ নং : ৬২ বয়স : 44 লিঙ্গ : পুৰুষ	FVC1187593 ফটো উপলব্ধ	# 203 নাম : ৰোহিত প্ৰধান পিতাৰ নাম: নৰ বাহাদুৰ ঘৰ নং : ৬২ বয়স : 40 লিঙ্গ : পুৰুষ	FVC1187606 ফটো উপলব্ধ	204 নাম : ৰীতা প্ৰধান স্বামীৰ নাম: বীৰ বাহাদুৰ প্ৰধান ঘৰ নং : ৬২ বয়স : 33 লিঙ্গ : মহিলা	FVC0266395 ফটো উপলব্ধ
# 205 নাম : অঞ্জলী প্ৰধান স্বামীৰ নাম: ৰোহিত প্ৰধান ঘৰ নং : ৬২ বয়স : 31 লিঙ্গ : মহিলা	FVC0266478 ফটো উপলব্ধ	206 নাম : কলপনা প্ৰধান স্বামীৰ নাম: ইন্দ্ৰ প্ৰধান ঘৰ নং : 62 বয়স : 28 লিঙ্গ : মহিলা	FVC0504738 ফটো উপলব্ধ	207 নাম : সঞ্জীৱ প্ৰধান পিতাৰ নাম: হেম বাহাদুৰ প্ৰধান ঘৰ নং : 62 বয়স : 22 লিঙ্গ : পুৰুষ	PVV0037234 ফটো উপলব্ধ
208 নাম : অনামিকা ছেত্ৰী পিতাৰ নাম: তিল বিকৰম ছেত্ৰী ঘৰ নং : ৬৩ বয়স : 28 লিঙ্গ : মহিলা	FVC0392779 ফটো উপলব্ধ	209 নাম : আৰ পূৰ্ণিমা ছেত্ৰী পিতাৰ নাম: বন বাহাদুৰ ছেত্ৰী ঘৰ নং : 63গা বয়স : 23 লিঙ্গ : মহিলা	PVV0039081 ফটো উপলব্ধ	210 নাম : ভীমদেৱী বসন্তেট স্বামীৰ নাম: খম্ব সিং বসন্তেট ঘৰ নং : ৬৩ক বয়স : 54 লিঙ্গ : মহিলা	FVC0266809 ফটো উপলব্ধ



211	FVC1454487	ফটো উপলব্ধ	নাম : দীপক ছেত্ৰী পিতাৰ নাম: খান্না সিং ছেত্ৰী ঘৰ নং : 63 ক বয়স : 31 লিঙ্গ : পুৰুষ	212	FVC1452499	ফটো উপলব্ধ	নাম : গিতা ছেত্ৰী স্বামীৰ নাম: দীপক ছেত্ৰী ঘৰ নং : 63 ক বয়স : 29 লিঙ্গ : মহিলা	213	FVC1332766	ফটো উপলব্ধ	নাম : আশীষ ছেত্ৰী পিতাৰ নাম: তিল বিক্ৰম ছেত্ৰী ঘৰ নং : 63 ক বয়স : 25 লিঙ্গ : পুৰুষ
214	FVC0300673	ফটো উপলব্ধ	নাম : অনজ ছেত্ৰী পিতাৰ নাম: টিল বিক্ৰম ছেত্ৰী ঘৰ নং : 63 ক বয়স : 28 লিঙ্গ : পুৰুষ	215	FVC1187662	ফটো উপলব্ধ	নাম : বন বাহাদুৰ ছেত্ৰী পিতাৰ নাম: ডগ্ৰু ঘৰ নং : 63 ক বয়স : 65 লিঙ্গ : পুৰুষ	216	FVC1187617	ফটো উপলব্ধ	নাম : খমসিং বচনেত পিতাৰ নাম: ধন বাহাদুৰ ঘৰ নং : 63 ক বয়স : 61 লিঙ্গ : পুৰুষ
217	FVC1187628	ফটো উপলব্ধ	নাম : তিল বিক্ৰম বচনেত পিতাৰ নাম: ধন বাহাদুৰ ঘৰ নং : 63 ক বয়স : 58 লিঙ্গ : পুৰুষ	# 218	FVC1187673	ফটো উপলব্ধ	নাম : মীনা কুমাৰী ছেত্ৰী স্বামীৰ নাম: বন বাহাদুৰ ছেত্ৰী ঘৰ নং : 63 ক বয়স : 53 লিঙ্গ : মহিলা	219	FVC1187639	ফটো উপলব্ধ	নাম : ধনমায়া বচনেত স্বামীৰ নাম: তিল বিক্ৰম ঘৰ নং : 63 ক বয়স : 55 লিঙ্গ : মহিলা
220	FVC1187684	ফটো উপলব্ধ	নাম : তিলক বচনেত পিতাৰ নাম: খড়্গ বাহাদুৰ ঘৰ নং : 68 বয়স : 56 লিঙ্গ : পুৰুষ	221	FVC1187695	ফটো উপলব্ধ	নাম : দেবী মায়া বচনেত স্বামীৰ নাম: তিলক ঘৰ নং : 68 বয়স : 50 লিঙ্গ : মহিলা	222	PVW0043273	ফটো উপলব্ধ	নাম : ৰূপালী ছেত্ৰী পিতাৰ নাম: তিলক বসনেত ছেত্ৰী ঘৰ নং : 64 বয়স : 28 লিঙ্গ : মহিলা
223	FVC0526905	ফটো উপলব্ধ	নাম : বিনোদ বসনেত পিতাৰ নাম: তিলক বসনেত ঘৰ নং : 68 বয়স : 25 লিঙ্গ : পুৰুষ	224	FVC1187719	ফটো উপলব্ধ	নাম : কুল বাহাদুৰ দৰ্জী পিতাৰ নাম: খড়্গ বাহাদুৰ ঘৰ নং : 65 বয়স : 46 লিঙ্গ : পুৰুষ	225	FVC1187720	ফটো উপলব্ধ	নাম : ইন্দিৰা দৰ্জী স্বামীৰ নাম: কুল বাহাদুৰ ঘৰ নং : 65 বয়স : 45 লিঙ্গ : মহিলা
226	FVC1454537	ফটো উপলব্ধ	নাম : হেম কুমাৰ দৰ্জী পিতাৰ নাম: কুল বাহাদুৰ দৰ্জী ঘৰ নং : 65 বয়স : 28 লিঙ্গ : পুৰুষ	227	PVW0037267	ফটো উপলব্ধ	নাম : জ্যোতি দৰ্জী পিতাৰ নাম: কুল বাহাদুৰ দৰ্জী ঘৰ নং : 65 বয়স : 25 লিঙ্গ : মহিলা	228	PVW0037275	ফটো উপলব্ধ	নাম : ভান দৰ্জী পিতাৰ নাম: কুল বাহাদুৰ দৰ্জী ঘৰ নং : 65 বয়স : 21 লিঙ্গ : মহিলা
229	FVC1187731	ফটো উপলব্ধ	নাম : দুৰ্গা ছেত্ৰী পিতাৰ নাম: নৰ বাহাদুৰ ঘৰ নং : 66 বয়স : 48 লিঙ্গ : পুৰুষ	230	FVC1460054	ফটো উপলব্ধ	নাম : হোমৰাজ ছেত্ৰী পিতাৰ নাম: বন বাহাদুৰ ছেত্ৰী ঘৰ নং : 66 খ বয়স : 22 লিঙ্গ : পুৰুষ	231	FVC1187764	ফটো উপলব্ধ	নাম : দেবীমায়া ছেত্ৰী স্বামীৰ নাম: বন বাহাদুৰ ছেত্ৰী ঘৰ নং : 66 ক বয়স : 55 লিঙ্গ : মহিলা
232	FVC1187775	ফটো উপলব্ধ	নাম : ৰত্ন বাহাদুৰ কাৰ্কী পিতাৰ নাম: খিন বাহাদুৰ কাৰ্কী ঘৰ নং : 69 বয়স : 72 লিঙ্গ : পুৰুষ	233	FVC1187786	ফটো উপলব্ধ	নাম : সাবিত্ৰী কাৰ্কী স্বামীৰ নাম: ৰত্ন বাহাদুৰ কাৰ্কী ঘৰ নং : 69 বয়স : 62 লিঙ্গ : মহিলা	# 234	FVC1187797	ফটো উপলব্ধ	নাম : প্ৰকাশ কাৰ্কী পিতাৰ নাম: ৰত্ন বাহাদুৰ কাৰ্কী ঘৰ নং : 67 ক বয়স : 45 লিঙ্গ : পুৰুষ
# 235	FVC1187800	ফটো উপলব্ধ	নাম : খেম বাহাদুৰ ছেত্ৰী পিতাৰ নাম: ৰত্ন বাহাদুৰ ছেত্ৰী ঘৰ নং : 67 খ বয়স : 44 লিঙ্গ : পুৰুষ	# 236	FVC1187811	ফটো উপলব্ধ	নাম : নাৰায়ন কাৰ্কী পিতাৰ নাম: ৰত্ন বাহাদুৰ কাৰ্কী ঘৰ নং : 67 বয়স : 37 লিঙ্গ : পুৰুষ	# 237	FVC1187822	ফটো উপলব্ধ	নাম : মঞ্জু কাৰ্কী স্বামীৰ নাম: প্ৰকাশ কাৰ্কী ঘৰ নং : 69 বয়স : 42 লিঙ্গ : মহিলা
# 238	FVC0287094	ফটো উপলব্ধ	নাম : ৰবিন নায়ক পিতাৰ নাম: ধনুজয় নায়ক ঘৰ নং : 67 গ বয়স : 42 লিঙ্গ : পুৰুষ	# 239	FVC0285783	ফটো উপলব্ধ	নাম : চাতীনা চাউৰা স্বামীৰ নাম: দানিয়া চাউৰা ঘৰ নং : 67 গ বয়স : 39 লিঙ্গ : মহিলা	# 240	FVC0287144	ফটো উপলব্ধ	নাম : ভাৰতী নায়ক স্বামীৰ নাম: ৰবিন নায়ক ঘৰ নং : 67 গ বয়স : 39 লিঙ্গ : মহিলা



# 241 নাম : অঞ্জনা ছেত্ৰী স্বামীৰ নাম: খেম বাহাদুৰ ছেত্ৰী ঘৰ নং : 67 খ বয়স : 32 লিঙ্গ : মহিলা	FVC0285791 ফটো উপলব্ধ	# 242 নাম : ববী কাৰ্কী পিতাৰ নাম: প্ৰকাশ কাৰ্কী ঘৰ নং : 67 ক বয়স : 21 লিঙ্গ : মহিলা	FVC4593448 ফটো উপলব্ধ	# 243 নাম : মল্লিকা কাৰ্কী পিতাৰ নাম: প্ৰকাশ কাৰ্কী ঘৰ নং : 67 ক বয়স : 20 লিঙ্গ : মহিলা	PVW0085423 ফটো উপলব্ধ
# 244 নাম : জিত বাহাদুৰ কাৰ্কী পিতাৰ নাম: চন্দ্ৰ বাহাদুৰ ঘৰ নং : 68 বয়স : 53 লিঙ্গ : পুৰুষ	FVC1187866 ফটো উপলব্ধ	# 245 নাম : ডম্বৰ বাহাদুৰ ছেত্ৰী পিতাৰ নাম: চন্দ্ৰ বাহাদুৰ কাৰ্কী ঘৰ নং : 68 বয়স : 53 লিঙ্গ : পুৰুষ	FVC0119636 ফটো উপলব্ধ	# 246 নাম : ডম্বৰ মায়া কাৰ্কী স্বামীৰ নাম: জিত বাহাদুৰ কাৰ্কী ঘৰ নং : 68 বয়স : 50 লিঙ্গ : মহিলা	FVC1187877 ফটো উপলব্ধ
# 247 নাম : কৃষ্ণ বাহাদুৰ কাৰ্কী পিতাৰ নাম: চন্দ্ৰ বাহাদুৰ ঘৰ নং : 68 বয়স : 46 লিঙ্গ : পুৰুষ	FVC1187888 ফটো উপলব্ধ	# 248 নাম : গোমা কাৰ্কী স্বামীৰ নাম: কৃষ্ণ বাহাদুৰ ঘৰ নং : 68 বয়স : 44 লিঙ্গ : মহিলা	FVC1187899 ফটো উপলব্ধ	# 249 নাম : মীনা ছেত্ৰী স্বামীৰ নাম: ডম্বৰ বাহাদুৰ ছেত্ৰী ঘৰ নং : 68 বয়স : 42 লিঙ্গ : মহিলা	FVC0119677 ফটো উপলব্ধ
# 250 নাম : বীনা ছেত্ৰী স্বামীৰ নাম: কিসান কাৰ্কী ঘৰ নং : 68 বয়স : 27 লিঙ্গ : মহিলা	PVW0051896 ফটো উপলব্ধ	# 251 নাম : কিশান কাৰকি পিতাৰ নাম: জিত বাহাদুৰ কাৰকি ঘৰ নং : 68 বয়স : 26 লিঙ্গ : পুৰুষ	FVC4550265 ফটো উপলব্ধ	# 252 নাম : মনোজ কাৰকি পিতাৰ নাম: জিত বাহাদুৰ কাৰকি ঘৰ নং : 68 বয়স : 25 লিঙ্গ : পুৰুষ	FVC4550471 ফটো উপলব্ধ
# 253 নাম : অজয় কাৰ্কী পিতাৰ নাম: কৃষ্ণ বাহাদুৰ কাৰ্কী ঘৰ নং : 68 ক বয়স : 22 লিঙ্গ : পুৰুষ	FVC1462605 ফটো উপলব্ধ	# 254 নাম : টিনা ছেত্ৰী পিতাৰ নাম: ডম্বৰ ছেত্ৰী ঘৰ নং : 68 খ বয়স : 22 লিঙ্গ : মহিলা	PVW0037259 ফটো উপলব্ধ	# 255 নাম : ইন্দ্ৰ কুমাৰ ভাণ্ডাৰি স্বামীৰ নাম: দীপ বাহাদুৰ ঘৰ নং : 90 বয়স : 86 লিঙ্গ : মহিলা	FVC1187902 ফটো উপলব্ধ
# 256 নাম : হৰ্ক বাহাদুৰ ভাণ্ডাৰি পিতাৰ নাম: দীপ বাহাদুৰ ভাণ্ডাৰি ঘৰ নং : 70 খ বয়স : 64 লিঙ্গ : পুৰুষ	FVC1187913 ফটো উপলব্ধ	# 257 নাম : এক বাহাদুৰ ছেত্ৰী পিতাৰ নাম: দীপ বাহাদুৰ ছেত্ৰী ঘৰ নং : 70 গ বয়স : 50 লিঙ্গ : পুৰুষ	FVC1187924 ফটো উপলব্ধ	# 258 নাম : চন্দ্ৰ ছেত্ৰী পিতাৰ নাম: দীপ বাহাদুৰ ছেত্ৰী ঘৰ নং : 70 ঘ বয়স : 49 লিঙ্গ : পুৰুষ	FVC1187935 ফটো উপলব্ধ
# 259 নাম : মহেশ্বৰী ভাণ্ডাৰি স্বামীৰ নাম: এক বাহাদুৰ ঘৰ নং : 70 গ বয়স : 48 লিঙ্গ : মহিলা	FVC1187957 ফটো উপলব্ধ	# 260 নাম : ডম্বৰ ভণ্ডাৰী পিতাৰ নাম: দীপ বাহাদুৰ ঘৰ নং : 90 বয়স : 51 লিঙ্গ : পুৰুষ	FVC1187979 ফটো উপলব্ধ	# 261 নাম : বীনা দেবী ভাণ্ডাৰি স্বামীৰ নাম: চন্দ্ৰ বাহাদুৰ ঘৰ নং : 70 ঘ বয়স : 46 লিঙ্গ : মহিলা	FVC1187968 ফটো উপলব্ধ
# 262 নাম : কৌশিলা ছেত্ৰী স্বামীৰ নাম: জ্ঞান বাহাদুৰ ভাণ্ডাৰী ঘৰ নং : 70 খ বয়স : 45 লিঙ্গ : মহিলা	FVC1333848 ফটো উপলব্ধ	# 263 নাম : রেখা ভণ্ডাৰী স্বামীৰ নাম: ডম্বৰ ভাণ্ডাৰী ঘৰ নং : 90 বয়স : 44 লিঙ্গ : মহিলা	FVC1187980 ফটো উপলব্ধ	# 264 নাম : জ্ঞান বাহাদুৰ ভাণ্ডাৰি পিতাৰ নাম: হৰ্ক বাহাদুৰ ঘৰ নং : 70 খ বয়স : 39 লিঙ্গ : পুৰুষ	FVC1187991 ফটো উপলব্ধ
# 265 নাম : বিপুল ছেত্ৰী পিতাৰ নাম: এম বাহাদুৰ ভণ্ডাৰী ছেত্ৰী ঘৰ নং : 70 গ বয়স : 30 লিঙ্গ : পুৰুষ	FVC0123216 ফটো উপলব্ধ	# 266 নাম : সুৰেশ ছেত্ৰী পিতাৰ নাম: স্কৰ বাহাদুৰ চেত্ৰী ঘৰ নং : 70 গ বয়স : 27 লিঙ্গ : পুৰুষ	FVC0120774 ফটো উপলব্ধ	# 267 নাম : বুপা ছেত্ৰী পিতাৰ নাম: চন্দ্ৰ বাহাদুৰ ছেত্ৰী ঘৰ নং : 70 ঘ বয়স : 25 লিঙ্গ : মহিলা	FVC0451021 ফটো উপলব্ধ
# 268 নাম : বুকমিণি চেত্ৰী পিতাৰ নাম: ইন্দিৰা বাহাদুৰ চেত্ৰী ঘৰ নং : 70 ক বয়স : 25 লিঙ্গ : মহিলা	FVC1134212 ফটো উপলব্ধ	# 269 নাম : অসীম ভণ্ডাৰী পিতাৰ নাম: ডম্বৰ ভণ্ডাৰী ঘৰ নং : 70 বয়স : 24 লিঙ্গ : পুৰুষ	FVC1179886 ফটো উপলব্ধ	# 270 নাম : বিকি চেত্ৰী পিতাৰ নাম: চন্দ্ৰ বাহাদুৰ চেত্ৰী ছেত্ৰী ঘৰ নং : 70 খ বয়স : 24 লিঙ্গ : পুৰুষ	FVC1412436 ফটো উপলব্ধ



271 নাম : এলান ভাণ্ডাৰী পিতাৰ নাম: ডাহৰ ভাণ্ডাৰী ঘৰ নং : 70 বয়স : 22 লিঙ্গ : পুৰুষ	FVC4588679 ফটো উপলব্ধ	272 নাম : বীমা ছেত্ৰী স্বামীৰ নাম: নেত্ৰ বাহাদুৰ ছেত্ৰী ঘৰ নং : 70কা বয়স : 26 লিঙ্গ : মহিলা	PVW0036921 ফটো উপলব্ধ	273 নাম : নেত্ৰ বাহাদুৰ ছেত্ৰী পিতাৰ নাম: ইন্দ্ৰ বাহাদুৰ ছেত্ৰী ঘৰ নং : ৭০ ক বয়স : 27 লিঙ্গ : পুৰুষ	FVC0120824 ফটো উপলব্ধ
274 নাম : ইন্দ্ৰ বাহাদুৰ ছেত্ৰী পিতাৰ নাম: দুৰ্গা বাহাদুৰ ঘৰ নং : ৭০ক বয়স : 65 লিঙ্গ : পুৰুষ	FVC1188007 ফটো উপলব্ধ	275 নাম : কৌশিলা ছেত্ৰী স্বামীৰ নাম: ইন্দ্ৰ বাহাদুৰ ছেত্ৰী ঘৰ নং : ৭০ক বয়স : 58 লিঙ্গ : মহিলা	FVC1188018 ফটো উপলব্ধ	276 নাম : দীকু মায়ী ছেত্ৰী স্বামীৰ নাম: কুল বাহাদুৰ ছেত্ৰী ঘৰ নং : ৭১ বয়স : 83 লিঙ্গ : মহিলা	FVC1188052 ফটো উপলব্ধ
277 নাম : ভাই বাহাদুৰ ছেত্ৰী পিতাৰ নাম: কুল বাহাদুৰ ছেত্ৰী ঘৰ নং : ৭১ বয়স : 55 লিঙ্গ : পুৰুষ	FVC1188063 ফটো উপলব্ধ	# 278 নাম : টেক বাহাদুৰ ছেত্ৰী পিতাৰ নাম: কুল বাহাদুৰ ছেত্ৰী ঘৰ নং : ৭১ বয়স : 54 লিঙ্গ : পুৰুষ	FVC1188085 ফটো উপলব্ধ	# 279 নাম : পূৰ্ণ বাহাদুৰ ছেত্ৰী পিতাৰ নাম: কুল বাহাদুৰ ছেত্ৰী ঘৰ নং : ৭১ বয়স : 51 লিঙ্গ : পুৰুষ	FVC1188109 ফটো উপলব্ধ
# 280 নাম : দেবী মায়ী ছেত্ৰী স্বামীৰ নাম: ভাই বাহাদুৰ ঘৰ নং : ৭১ বয়স : 50 লিঙ্গ : মহিলা	FVC1188074 ফটো উপলব্ধ	# 281 নাম : কল্পনা ছেত্ৰী স্বামীৰ নাম: টেক বাহাদুৰ ছেত্ৰী ঘৰ নং : 71 ক বয়স : 48 লিঙ্গ : মহিলা	FVC1188096 ফটো উপলব্ধ	# 282 নাম : বুদ্ধ বাহাদুৰ ছেত্ৰী পিতাৰ নাম: কুল বাহাদুৰ ছেত্ৰী ঘৰ নং : 71 গ বয়স : 48 লিঙ্গ : পুৰুষ	FVC1188121 ফটো উপলব্ধ
# 283 নাম : ৰূপা ছেত্ৰী স্বামীৰ নাম: পূৰ্ণ বাহাদুৰ ঘৰ নং : 71 খ বয়স : 46 লিঙ্গ : মহিলা	FVC1188110 ফটো উপলব্ধ	# 284 নাম : অনিতা ছেত্ৰী স্বামীৰ নাম: বুদ্ধ ছেত্ৰী ঘৰ নং : 71 গ বয়স : 35 লিঙ্গ : মহিলা	FVC0008408 ফটো উপলব্ধ	# 285 নাম : অঞ্জলি চেত্ৰী পিতাৰ নাম: টেক বাহাদুৰ ছেত্ৰী ঘৰ নং : 71 ক বয়স : 23 লিঙ্গ : মহিলা	FVC1345248 ফটো উপলব্ধ
# 286 নাম : বিবেক চেত্ৰী পিতাৰ নাম: পূৰ্ণ বাহাদুৰ চেত্ৰী ঘৰ নং : 71 খ বয়স : 21 লিঙ্গ : পুৰুষ	FVC4593182 ফটো উপলব্ধ	287 নাম : নিলেশ ছেত্ৰী পিতাৰ নাম: ভাই বাহাদুৰ ছেত্ৰী ঘৰ নং : 71 বয়স : 20 লিঙ্গ : পুৰুষ	PVW0054593 ফটো উপলব্ধ	# 288 নাম : ৰাহুল ছেত্ৰী পিতাৰ নাম: টেক বাহাদুৰ ছেত্ৰী ঘৰ নং : 71 ক বয়স : 20 লিঙ্গ : পুৰুষ	PVW0056812 ফটো উপলব্ধ
289 নাম : দেবী মায়ী ছেত্ৰী স্বামীৰ নাম: বুদ্ধ বাহাদুৰ ঘৰ নং : ৭১ বয়স : 85 লিঙ্গ : মহিলা	FVC1188165 ফটো উপলব্ধ	# 290 নাম : ফাৰিন্দ বাহাদুৰ ছেত্ৰী পিতাৰ নাম: বুদ্ধ বাহাদুৰ ঘৰ নং : ৭১ বয়স : 54 লিঙ্গ : পুৰুষ	FVC1188154 ফটো উপলব্ধ	# 291 নাম : ৰীণা ছেত্ৰী স্বামীৰ নাম: ফাৰিন্দ ঘৰ নং : ৭১ বয়স : 45 লিঙ্গ : মহিলা	FVC1188176 ফটো উপলব্ধ
292 নাম : সমীৰ চেত্ৰী পিতাৰ নাম: ফৰীন্দৰা চেত্ৰী ঘৰ নং : ৭১ বয়স : 27 লিঙ্গ : পুৰুষ	FVC0119115 ফটো উপলব্ধ	293 নাম : উমা ভাণ্ডাৰী স্বামীৰ নাম: দীপ বাহাদুৰ ঘৰ নং : ৭৩ বয়স : 87 লিঙ্গ : মহিলা	FVC1188201 ফটো উপলব্ধ	294 নাম : চেৰ বাহাদুৰ ভাণ্ডাৰী পিতাৰ নাম: দীপ বাহাদুৰ ঘৰ নং : ৭৩ বয়স : 62 লিঙ্গ : পুৰুষ	FVC1188198 ফটো উপলব্ধ
295 নাম : ৰাধা ভাণ্ডাৰী স্বামীৰ নাম: চেৰ বাহাদুৰ ঘৰ নং : ৭৩ বয়স : 55 লিঙ্গ : মহিলা	FVC1188212 ফটো উপলব্ধ	# 296 নাম : খেম বাহাদুৰ ভাণ্ডাৰী পিতাৰ নাম: দীপ বাহাদুৰ ঘৰ নং : 73 ক বয়স : 50 লিঙ্গ : পুৰুষ	FVC1188223 ফটো উপলব্ধ	# 297 নাম : দীল মায়ী ভাণ্ডাৰী স্বামীৰ নাম: খেম বাহাদুৰ ভাণ্ডাৰী ঘৰ নং : 73 ক বয়স : 46 লিঙ্গ : মহিলা	FVC1188234 ফটো উপলব্ধ
# 298 নাম : চন্দ্ৰ বাহাদুৰ ছেত্ৰী পিতাৰ নাম: দীপ বাহাদুৰ ঘৰ নং : 73 খ বয়স : 45 লিঙ্গ : পুৰুষ	FVC1188245 ফটো উপলব্ধ	299 নাম : ভূপান বাহাদুৰ ভাণ্ডাৰী পিতাৰ নাম: চেৰ বাহাদুৰ ঘৰ নং : ৭৩ বয়স : 38 লিঙ্গ : পুৰুষ	FVC1188256 ফটো উপলব্ধ	# 300 নাম : মণিকা ছেত্ৰী স্বামীৰ নাম: চন্দ্ৰ বাহাদুৰ ছেত্ৰী ঘৰ নং : 73 খ বয়স : 34 লিঙ্গ : মহিলা	FVC0126359 ফটো উপলব্ধ



301 নাম : কুমাৰী ছেত্ৰী স্বামীৰ নাম: ভূপাল ভণ্ডাৰী ঘৰ নং : ৭৩ বয়স : 32 লিঙ্গ : মহিলা	FVC0126466 ফটো উপলব্ধ	302 নাম : ডেভিদ বাহাদুৰ ছেত্ৰী পিতাৰ নাম: চেৰ বাহাদুৰ ভাণ্ডাৰী ঘৰ নং : ৭৩ বয়স : 31 লিঙ্গ : পুৰুষ	FVC0126607 ফটো উপলব্ধ	303 নাম : বাধিকা ছেত্ৰী স্বামীৰ নাম: ডেভিড ছেত্ৰী ঘৰ নং : 73 বয়স : 27 লিঙ্গ : মহিলা	PVW0056861 ফটো উপলব্ধ
# 304 নাম : ভূপেন চেত্ৰী পিতাৰ নাম: খেম বাহাদুৰ চেত্ৰী ঘৰ নং : 73 ক বয়স : 23 লিঙ্গ : পুৰুষ	FVC1412410 ফটো উপলব্ধ	# 305 নাম : সৰস্বতী ছেত্ৰী পিতাৰ নাম: খেম বাহাদুৰ ছেত্ৰী ঘৰ নং : 73 ক বয়স : 21 লিঙ্গ : মহিলা	PVW0053371 ফটো উপলব্ধ	306 নাম : দিল্লীৰাম কাৰ্কী পিতাৰ নাম: খড়্গ বাহাদুৰ ঘৰ নং : ৭৪ বয়স : 68 লিঙ্গ : পুৰুষ	FVC1188267 ফটো উপলব্ধ
307 নাম : চেতনা কাৰ্কী পিতাৰ নাম: দিল্লীৰাম কাৰ্কী ঘৰ নং : ৭৪ বয়স : 61 লিঙ্গ : মহিলা	FVC1188278 ফটো উপলব্ধ	# 308 নাম : বুবুল কাৰ্কী পিতাৰ নাম: দিল্লীৰাম কাৰ্কী ঘৰ নং : ৭৪ বয়স : 36 লিঙ্গ : পুৰুষ	FVC1188289 ফটো উপলব্ধ	309 নাম : পাপু কাৰ্কী পিতাৰ নাম: দিল্লীৰাম কাৰ্কী ঘৰ নং : ৭৪ বয়স : 33 লিঙ্গ : পুৰুষ	FVC1188303 ফটো উপলব্ধ
# 310 নাম : অশোক অধিকাৰী পিতাৰ নাম: তেজ বাহাদুৰ ঘৰ নং : 98 বয়স : 33 লিঙ্গ : পুৰুষ	FVC1188314 ফটো উপলব্ধ	# 311 নাম : বঞ্জ ছেত্ৰী কাৰ্কী স্বামীৰ নাম: বুবুল কাৰকি ঘৰ নং : 74 বয়স : 29 লিঙ্গ : মহিলা	FVC4550299 ফটো উপলব্ধ	312 নাম : ক্ষীন বাহাদুৰ কাৰ্কী চেত্ৰী পিতাৰ নাম: খড়্গ বাহাদুৰ কাৰ্কী ছেত্ৰী ঘৰ নং : ৭৫ বয়স : 77 লিঙ্গ : পুৰুষ	FVC1188325 ফটো উপলব্ধ
313 নাম : দীলমায়ী কাৰ্কী স্বামীৰ নাম: ক্ষীন বাহাদুৰ কাৰ্কী ছেত্ৰী ঘৰ নং : ৭৫ বয়স : 62 লিঙ্গ : মহিলা	FVC1188336 ফটো উপলব্ধ	314 নাম : চন্দ্ৰ বাহাদুৰ কাৰ্কী পিতাৰ নাম: ক্ষীন বাহাদুৰ কাৰ্কী ঘৰ নং : ৭৫ বয়স : 39 লিঙ্গ : পুৰুষ	FVC1188347 ফটো উপলব্ধ	315 নাম : মন কুমাৰ কাৰ্কী পিতাৰ নাম: ক্ষীন বাহাদুৰ কাৰ্কী ঘৰ নং : ৭৫ বয়স : 33 লিঙ্গ : পুৰুষ	FVC0008410 ফটো উপলব্ধ
316 নাম : অৰুন কালন্দি পিতাৰ নাম: বদুল কালন্দি ঘৰ নং : 75কা বয়স : 36 লিঙ্গ : পুৰুষ	PVW0024489 ফটো উপলব্ধ	317 নাম : দীপা কালন্দি স্বামীৰ নাম: অৰুন কালন্দি ঘৰ নং : 75কা বয়স : 31 লিঙ্গ : মহিলা	PVW0018820 ফটো উপলব্ধ	318 নাম : টিলমায়ী কাৰ্কী স্বামীৰ নাম: টিকাৰাম কাৰ্কী ঘৰ নং : ৭৬ বয়স : 62 লিঙ্গ : মহিলা	FVC1188370 ফটো উপলব্ধ
319 নাম : হিৰা বাহাদুৰ কাৰ্কী পিতাৰ নাম: টিকাৰাম ঘৰ নং : ৭৬ বয়স : 44 লিঙ্গ : পুৰুষ	FVC1188392 ফটো উপলব্ধ	# 320 নাম : বাধা কাৰ্কী স্বামীৰ নাম: প্ৰহ্লাদ কাৰ্কী ঘৰ নং : ৭৬ বয়স : 43 লিঙ্গ : মহিলা	FVC1188381 ফটো উপলব্ধ	# 321 নাম : নীত চেত্ৰী পিতাৰ নাম: বতু বাহাদুৰ চেত্ৰী ঘৰ নং : 76 খ বয়স : 26 লিঙ্গ : মহিলা	FVC1412402 ফটো উপলব্ধ
# 322 নাম : দমংটী চেত্ৰী পিতাৰ নাম: বতু বাহাদুৰ চেত্ৰী ঘৰ নং : 76 খ বয়স : 22 লিঙ্গ : মহিলা	FVC1412428 ফটো উপলব্ধ	323 নাম : সাগৰ কাৰ্কী পিতাৰ নাম: দুৰ্গা বাহাদুৰ কাৰকি ঘৰ নং : 76 বয়স : 22 লিঙ্গ : পুৰুষ	FVC1381946 ফটো উপলব্ধ	324 নাম : স্বপন কাৰ্কী পিতাৰ নাম: প্ৰলাদ কাৰ্কী ঘৰ নং : 76 বয়স : 20 লিঙ্গ : পুৰুষ	PVW0040162 ফটো উপলব্ধ
325 নাম : ইন্দিৰা অধিকাৰী পিতাৰ নাম: চন্দ্ৰ অধিকাৰী ঘৰ নং : 76গা বয়স : 23 লিঙ্গ : মহিলা	FVC4558227 ফটো উপলব্ধ	326 নাম : লতা অধিকাৰী পিতাৰ নাম: চন্দ্ৰ অধিকাৰী ঘৰ নং : 76গা বয়স : 22 লিঙ্গ : মহিলা	FVC4559761 ফটো উপলব্ধ	327 নাম : চন্দ্ৰ বাহাদুৰ অধিকাৰী পিতাৰ নাম: হৰি ঘৰ নং : ৭৬গ বয়স : 55 লিঙ্গ : পুৰুষ	FVC1188450 ফটো উপলব্ধ
328 নাম : দুৰ্গা বাহাদুৰ কাৰ্কী পিতাৰ নাম: টিকাৰাম ঘৰ নং : ৭৬ক বয়স : 52 লিঙ্গ : পুৰুষ	FVC1188416 ফটো উপলব্ধ	# 329 নাম : বতু বাহাদুৰ ছেত্ৰী পিতাৰ নাম: গংগা বাহাদুৰ ছেত্ৰী ঘৰ নং : 76 খ বয়স : 51 লিঙ্গ : পুৰুষ	FVC1188438 ফটো উপলব্ধ	# 330 নাম : দীপা ছেত্ৰী স্বামীৰ নাম: বতু বাহাদুৰ ছেত্ৰী ঘৰ নং : 76 খ বয়স : 49 লিঙ্গ : মহিলা	FVC1188449 ফটো উপলব্ধ



331 নাম : মইনা কাৰ্কি স্বামীৰ নাম: দুৰ্গা বাহাদুৰ কাৰ্কি ঘৰ নং : ৭৬৬ বয়স : 46 লিঙ্গ : মহিলা	FVC1188427 ফটো উপলব্ধ	332 নাম : ধনমায়া অধিকাৰি স্বামীৰ নাম: চন্দ্ৰ বাহাদুৰ অধিকাৰি ঘৰ নং : ৭৬৬ বয়স : 46 লিঙ্গ : মহিলা	FVC1188461 ফটো উপলব্ধ	333 নাম : মন বাহাদুৰ কাৰ্কি পিতাৰ নাম: চন্দ্ৰ বাহাদুৰ ঘৰ নং : ৭৭ বয়স : 75 লিঙ্গ : পুৰুষ	FVC1188472 ফটো উপলব্ধ
334 নাম : দিলমায়া কাৰ্কি স্বামীৰ নাম: মন বাহাদুৰ কাৰ্কি ঘৰ নং : ৭৭ বয়স : 67 লিঙ্গ : মহিলা	FVC1188483 ফটো উপলব্ধ	335 নাম : ওম বাহাদুৰ কাৰ্কি পিতাৰ নাম: মন বাহাদুৰ ঘৰ নং : ৭৭ বয়স : 50 লিঙ্গ : পুৰুষ	FVC1188494 ফটো উপলব্ধ	336 নাম : সীতা ছেত্ৰী স্বামীৰ নাম: ওম বাহাদুৰ ছেত্ৰী ঘৰ নং : ৭৭ বয়স : 47 লিঙ্গ : মহিলা	FVC1188507 ফটো উপলব্ধ
337 নাম : দীল বাহাদুৰ কাৰ্কি পিতাৰ নাম: মন বাহাদুৰ ঘৰ নং : ৭৭ বয়স : 38 লিঙ্গ : পুৰুষ	FVC1188518 ফটো উপলব্ধ	338 নাম : নৰ্বদা ছেত্ৰী স্বামীৰ নাম: দিল বাহাদুৰ কাৰ্কি ঘৰ নং : 77 বয়স : 27 লিঙ্গ : মহিলা	FVC0284885 ফটো উপলব্ধ	339 নাম : লীলা কাৰ্কি পিতাৰ নাম: ওম বাহাদুৰ কাৰ্কি ঘৰ নং : 77 বয়স : 21 লিঙ্গ : মহিলা	FVC4593216 ফটো উপলব্ধ
340 নাম : হিমা কাৰ্কী পিতাৰ নাম: ওম বাহাদুৰ কাৰ্কী ঘৰ নং : 77 বয়স : 20 লিঙ্গ : মহিলা	PVW0085415 ফটো উপলব্ধ	341 নাম : গঙ্গা বাহাদুৰ ছেত্ৰী পিতাৰ নাম: দুৰ্গা বাহাদুৰ ঘৰ নং : ৭৮ বয়স : 58 লিঙ্গ : পুৰুষ	FVC1188529 ফটো উপলব্ধ	342 নাম : ব্ৰেশম ছেত্ৰী পিতাৰ নাম: দুৰ্গা বাহাদুৰ ছেত্ৰী ঘৰ নং : ৭৮ বয়স : 53 লিঙ্গ : পুৰুষ	FVC1188563 ফটো উপলব্ধ
343 নাম : মীনা ছেত্ৰী পিতাৰ নাম: গঙ্গা বাহাদুৰ ঘৰ নং : ৭৮ বয়স : 52 লিঙ্গ : মহিলা	FVC1188541 ফটো উপলব্ধ	344 নাম : শান্তি মায়া ছেত্ৰী পিতাৰ নাম: দুৰ্গা বাহাদুৰ ঘৰ নং : ৭৮ বয়স : 50 লিঙ্গ : মহিলা	FVC1188552 ফটো উপলব্ধ	345 নাম : মঞ্জু ছেত্ৰী স্বামীৰ নাম: ব্ৰেশম ছেত্ৰী ঘৰ নং : ৭৮ বয়স : 47 লিঙ্গ : মহিলা	FVC1639561 ফটো উপলব্ধ
# 346 নাম : নিলমায়া ছেত্ৰী পিতাৰ নাম: তেজ বাহাদুৰ অধিকাৰি ঘৰ নং : 98 বয়স : 40 লিঙ্গ : মহিলা	FVC1188585 ফটো উপলব্ধ	347 নাম : পূৰ্ণ বাহাদুৰ ছেত্ৰী পিতাৰ নাম: গংগা বাহাদুৰ ছেত্ৰী ঘৰ নং : ৭৮ বয়স : 28 লিঙ্গ : পুৰুষ	FVC0119131 ফটো উপলব্ধ	348 নাম : পূজা চেত্ৰী পিতাৰ নাম: গংগা বাহাদুৰ চেত্ৰী ঘৰ নং : 78 বয়স : 23 লিঙ্গ : মহিলা	FVC4553749 ফটো উপলব্ধ
349 নাম : মানষা চেত্ৰী পিতাৰ নাম: ব্ৰেশম চেত্ৰী ঘৰ নং : 78 বয়স : 22 লিঙ্গ : মহিলা	FVC4618716 ফটো উপলব্ধ	350 নাম : ডম্বুৰ বাহাদুৰ ভাণ্ডাৰি পিতাৰ নাম: চক্ৰ বাহাদুৰ ঘৰ নং : ৭৯ বয়স : 83 লিঙ্গ : পুৰুষ	FVC1188596 ফটো উপলব্ধ	E 351 নাম : ডম্বুৰী দেবী স্বামীৰ নাম: ডম্বুৰ বাহাদুৰ ঘৰ নং : ৭৯ বয়স : 72 লিঙ্গ : মহিলা	FVC1188609 ফটো উপলব্ধ
352 নাম : গোপাল ভাণ্ডাৰি পিতাৰ নাম: ডম্বুৰ বাহাদুৰ ঘৰ নং : ৭৯ বয়স : 52 লিঙ্গ : পুৰুষ	FVC1188610 ফটো উপলব্ধ	353 নাম : অপূৰ্ব ভাণ্ডাৰি পিতাৰ নাম: ডম্বুৰ বাহাদুৰ ঘৰ নং : ৭৯ বয়স : 51 লিঙ্গ : পুৰুষ	FVC1188621 ফটো উপলব্ধ	354 নাম : চৰিতা ছেত্ৰী স্বামীৰ নাম: গোপাল ছেত্ৰী ঘৰ নং : ৭৯ বয়স : 45 লিঙ্গ : মহিলা	FVC1188643 ফটো উপলব্ধ
355 নাম : ৰূপা ছেত্ৰী স্বামীৰ নাম: অপূৰ্ব ঘৰ নং : ৭৯ বয়স : 42 লিঙ্গ : মহিলা	FVC1188632 ফটো উপলব্ধ	356 নাম : খজা বাহাদুৰ ভাণ্ডাৰি পিতাৰ নাম: ডম্বুৰ বাহাদুৰ ঘৰ নং : ৭৯ বয়স : 40 লিঙ্গ : পুৰুষ	FVC1188654 ফটো উপলব্ধ	357 নাম : কুল বাহাদুৰ ছেত্ৰী পিতাৰ নাম: ডম্বুৰ ভন্ডাৰী ঘৰ নং : ৭৯ বয়স : 37 লিঙ্গ : পুৰুষ	FVC0008411 ফটো উপলব্ধ
358 নাম : সৰস্বতী কাফ্ৰে ছেত্ৰী স্বামীৰ নাম: কুল বাহাদুৰ ছেত্ৰী ঘৰ নং : 79 বয়স : 32 লিঙ্গ : মহিলা	PVW0064287 ফটো উপলব্ধ	359 নাম : কল্পনা ছেত্ৰী স্বামীৰ নাম: খৰ্গ বাহাদুৰ ছেত্ৰী ঘৰ নং : ৭৯ বয়স : 30 লিঙ্গ : মহিলা	FVC0275545 ফটো উপলব্ধ	360 নাম : অভিষেক চেত্ৰী পিতাৰ নাম: গোপাল চেত্ৰী ঘৰ নং : 79 বয়স : 21 লিঙ্গ : পুৰুষ	FVC4589230 ফটো উপলব্ধ



361 নাম : জানকী গেলাল পিতাৰ নাম: কুল বাহাদুৰ ঘৰ নং : ৮০ বয়স : 53 লিঙ্গ : মহিলা	FVC1188701 ফটো উপলব্ধ	# 362 নাম : মেঘৰাজ ছেত্ৰী পিতাৰ নাম: কুল বাহাদুৰ ঘৰ নং : ৮০ বয়স : 48 লিঙ্গ : পুৰুষ	FVC1188687 ফটো উপলব্ধ	363 নাম : দন্দৰাজ গেলাল পিতাৰ নাম: কুল বাহাদুৰ ঘৰ নং : ৮০ বয়স : 47 লিঙ্গ : পুৰুষ	FVC1188698 ফটো উপলব্ধ
364 নাম : বিভা ছেত্ৰী স্বামীৰ নাম: মেঘৰাজ গোলাল ঘৰ নং : ৮০ বয়স : 45 লিঙ্গ : মহিলা	FVC0207720 ফটো উপলব্ধ	365 নাম : নাৰায়ণ গালেল পিতাৰ নাম: কুল বাহাদুৰ ঘৰ নং : ৮০ বয়স : 37 লিঙ্গ : পুৰুষ	FVC1188723 ফটো উপলব্ধ	# 366 নাম : পূজা ছেত্ৰী পিতাৰ নাম: মুক্তি ছেত্ৰী ঘৰ নং : 80কী বয়স : 19 লিঙ্গ : মহিলা	PVW0085373 ফটো উপলব্ধ
# 367 নাম : মুক্তি ছেত্ৰী পিতাৰ নাম: কুল বাহাদুৰ ঘৰ নং : ৮০ বয়স : 53 লিঙ্গ : পুৰুষ	FVC1188734 ফটো উপলব্ধ	# 368 নাম : তিলমায়া ছেত্ৰী স্বামীৰ নাম: মুক্তি ঘৰ নং : ৮০ বয়স : 46 লিঙ্গ : মহিলা	FVC1188745 ফটো উপলব্ধ	369 নাম : বাধিকা গুপ্তা স্বামীৰ নাম: ধ্ৰুব ঘৰ নং : 73 বয়স : 73 লিঙ্গ : মহিলা	FVC1188767 ফটো উপলব্ধ
370 নাম : চন্দ্ৰৱতী দেবী স্বামীৰ নাম: দীননাথ প্ৰসাদ ঘৰ নং : 81 বয়স : 55 লিঙ্গ : মহিলা	PVW0003830 ফটো উপলব্ধ	371 নাম : অভিমন্যু গুপ্তা পিতাৰ নাম: ধ্ৰুব ঘৰ নং : ৮১ বয়স : 46 লিঙ্গ : পুৰুষ	FVC1188778 ফটো উপলব্ধ	372 নাম : অমৰজিৎ গুপ্তা পিতাৰ নাম: ধ্ৰুব ঘৰ নং : ৮১ বয়স : 38 লিঙ্গ : পুৰুষ	FVC1188789 ফটো উপলব্ধ
373 নাম : সুমন গুপ্তা স্বামীৰ নাম: অভিমন্যু গুপ্তা ঘৰ নং : ৮১ বয়স : 35 লিঙ্গ : মহিলা	FVC0123810 ফটো উপলব্ধ	374 নাম : সুমন কুমাৰী গুপ্তা স্বামীৰ নাম: অমৰজিত গুপ্তা ঘৰ নং : ৮১ বয়স : 28 লিঙ্গ : মহিলা	FVC0123950 ফটো উপলব্ধ	375 নাম : সঞ্জনা গুপ্তা পিতাৰ নাম: অভিমন্যু গুপ্তা ঘৰ নং : 81 বয়স : 20 লিঙ্গ : মহিলা	PVW0088823 ফটো উপলব্ধ
376 নাম : শিবৰাজ ৰায় পিতাৰ নাম: ফণীন্দ্ৰ বাহাদুৰ ৰায় ঘৰ নং : ৮৩ বয়স : 50 লিঙ্গ : পুৰুষ	FVC1188790 ফটো উপলব্ধ	# 377 নাম : কমল ৰাই পিতাৰ নাম: ফৰিদ্দ ঘৰ নং : ৮৩ বয়স : 45 লিঙ্গ : পুৰুষ	FVC1188814 ফটো উপলব্ধ	378 নাম : মমতা ৰায় স্বামীৰ নাম: ধৰ্মৰাজ ৰায় ঘৰ নং : ৮৩ বয়স : 44 লিঙ্গ : মহিলা	FVC0008413 ফটো উপলব্ধ
379 নাম : ধৰ্মৰাজ ৰায় অন্যান্য: ফৰিদ্দ ৰায় ঘৰ নং : ৮৩ বয়স : 44 লিঙ্গ : পুৰুষ	FVC0008412 ফটো উপলব্ধ	380 নাম : অঞ্জলি ৰাই স্বামীৰ নাম: শিবৰাজ ৰাই ঘৰ নং : ৮৩ বয়স : 35 লিঙ্গ : মহিলা	FVC1188825 ফটো উপলব্ধ	381 নাম : প্ৰীতম ৰাই পিতাৰ নাম: ধৰ্মৰাজ ৰাই ঘৰ নং : 83 বয়স : 23 লিঙ্গ : পুৰুষ	FVC1223882 ফটো উপলব্ধ
382 নাম : কবিতা ৰাই পিতাৰ নাম: ধৰ্মৰাজ ৰাই ঘৰ নং : 83 বয়স : 20 লিঙ্গ : মহিলা	PVW0088815 ফটো উপলব্ধ	383 নাম : বৃদ্ধ মায়া ষোৰ্চানে স্বামীৰ নাম: ফট্ট বাহাদুৰ ঘৰ নং : ৮৪ বয়স : 72 লিঙ্গ : মহিলা	FVC1188847 ফটো উপলব্ধ	384 নাম : ওম প্ৰকাশ ষোৰ্চানে পিতাৰ নাম: ফট্ট বাহাদুৰ ঘৰ নং : ৮৪ বয়স : 57 লিঙ্গ : পুৰুষ	FVC1188836 ফটো উপলব্ধ
385 নাম : প্ৰেমকুমাৰী ষোৰ্চানে পিতাৰ নাম: ফট্ট বাহাদুৰ ঘৰ নং : ৮৪ বয়স : 52 লিঙ্গ : মহিলা	FVC1188858 ফটো উপলব্ধ	# 386 নাম : হৰি বাহাদুৰ ষোৰ্চানে পিতাৰ নাম: ফট্ট বাহাদুৰ ঘৰ নং : ৮৪ বয়স : 50 লিঙ্গ : পুৰুষ	FVC1188869 ফটো উপলব্ধ	387 নাম : পূৰ্ণমায়া ষোৰ্চানে পিতাৰ নাম: ফট্ট বাহাদুৰ ঘৰ নং : ৮৪ বয়স : 44 লিঙ্গ : মহিলা	FVC1188870 ফটো উপলব্ধ
388 নাম : চন্দ্ৰ বাহাদুৰ ষোৰ্চানে পিতাৰ নাম: ফট্ট বাহাদুৰ ঘৰ নং : ৮৪ বয়স : 42 লিঙ্গ : পুৰুষ	FVC1188881 ফটো উপলব্ধ	389 নাম : ছেৰ বাহাদুৰ চেত্ৰী পিতাৰ নাম: ফট্ট বাহাদুৰ চেত্ৰী ঘৰ নং : ৮৪ বয়স : 40 লিঙ্গ : পুৰুষ	FVC1188892 ফটো উপলব্ধ	# 390 নাম : টংক বাহাদুৰ ঘৰসনে পিতাৰ নাম: ফোতো ঘৰসনে ঘৰ নং : ৮৪ বয়স : 37 লিঙ্গ : পুৰুষ	FVC1188905 ফটো উপলব্ধ



391 নাম : বেখা ঘোৰ্চানে স্বামীৰ নাম: হৰি ঘোৰ্চানে ঘৰ নং : ৮৪ বয়স : 38 লিঙ্গ : মহিলা	FVC0138206 ফটো উপলব্ধ	# 392 নাম : ববিতা ছেত্ৰী স্বামীৰ নাম: ছত্ৰ বাহাদুৰ ঘোৰসাগে ঘৰ নং : 84 বয়স : 37 লিঙ্গ : মহিলা	FVC1127497 ফটো উপলব্ধ	393 নাম : ইন্দিৰা চেত্ৰী স্বামীৰ নাম: ট্যাক্স বাহাদুৰ ঘোৰসাগে ঘৰ নং : 84 বয়স : 33 লিঙ্গ : মহিলা	FVC4613816 ফটো উপলব্ধ
394 নাম : ৰাম বাহাদুৰ ভাণ্ডাৰি পিতাৰ নাম: নিমল ঘৰ নং : ৮৫ বয়স : 65 লিঙ্গ : পুৰুষ	FVC1188916 ফটো উপলব্ধ	395 নাম : ৰেনদেবী ভাণ্ডাৰি স্বামীৰ নাম: ৰাম বাহাদুৰ ঘৰ নং : ৮৫ বয়স : 52 লিঙ্গ : মহিলা	FVC1188927 ফটো উপলব্ধ	396 নাম : মনু ছেত্ৰী পিতাৰ নাম: ৰাম বাহাদুৰ ছেত্ৰী ঘৰ নং : ৮৫ বয়স : 36 লিঙ্গ : পুৰুষ	FVC1194758 ফটো উপলব্ধ
397 নাম : ৰেখা ভাণ্ডাৰী পিতাৰ নাম: ৰাম বাহাদুৰ ভাণ্ডাৰী ঘৰ নং : ৮৫ বয়স : 30 লিঙ্গ : মহিলা	FVC0139188 ফটো উপলব্ধ	398 নাম : পূৰ্ণিমা ভাণ্ডাৰী পিতাৰ নাম: ৰাম বাহাদুৰ ভাণ্ডাৰী ঘৰ নং : ৮৫ বয়স : 29 লিঙ্গ : মহিলা	FVC0139238 ফটো উপলব্ধ	399 নাম : মিনু ভাণ্ডাৰী পিতাৰ নাম: ৰাম বাহাদুৰ ভাণ্ডাৰী ঘৰ নং : ৮৫ বয়স : 28 লিঙ্গ : পুৰুষ	FVC0311209 ফটো উপলব্ধ
400 নাম : পদ্ম বাহাদুৰ ভাণ্ডাৰী পিতাৰ নাম: নিমল ছেত্ৰী ঘৰ নং : ৮৬ বয়স : 56 লিঙ্গ : পুৰুষ	FVC1188938 ফটো উপলব্ধ	401 নাম : ৰনমায়া ভাণ্ডাৰি স্বামীৰ নাম: পদ্ম বাহাদুৰ ঘৰ নং : ৮৬ বয়স : 52 লিঙ্গ : মহিলা	FVC1188949 ফটো উপলব্ধ	402 নাম : পূৰ্ণ বাহাদুৰ ছেত্ৰী পিতাৰ নাম: নিমল ছেত্ৰী ঘৰ নং : ৮৬ বয়স : 49 লিঙ্গ : পুৰুষ	FVC1188950 ফটো উপলব্ধ
403 নাম : ৰিতা ছেত্ৰী স্বামীৰ নাম: পূৰ্ণ বাহাদুৰ ছেত্ৰী ঘৰ নং : ৮৬ বয়স : 45 লিঙ্গ : মহিলা	FVC1188961 ফটো উপলব্ধ	404 নাম : ভীম বাহাদুৰ ভাণ্ডাৰী পিতাৰ নাম: পদ্ম বাহাদুৰ ভাণ্ডাৰী ঘৰ নং : ৮৬ বয়স : 30 লিঙ্গ : পুৰুষ	FVC0311266 ফটো উপলব্ধ	405 নাম : চন্দ্ৰ বাহাদুৰ ৰাই পিতাৰ নাম: নেত্ৰী বাহাদুৰ ৰাই ঘৰ নং : ৮৬ বয়স : 28 লিঙ্গ : পুৰুষ	FVC0311308 ফটো উপলব্ধ
406 নাম : নিকিতা চেত্ৰী পিতাৰ নাম: পূৰ্ণ বাহাদুৰ চেত্ৰী ঘৰ নং : 86 বয়স : 24 লিঙ্গ : মহিলা	FVC1412451 ফটো উপলব্ধ	407 নাম : সগৰ চেত্ৰী পিতাৰ নাম: পূৰ্ণ বাহাদুৰ চেত্ৰী ঘৰ নং : 86 বয়স : 22 লিঙ্গ : পুৰুষ	FVC1412394 ফটো উপলব্ধ	408 নাম : দুৰ্গা বাহাদুৰ ভাণ্ডাৰি পিতাৰ নাম: নিমল ঘৰ নং : ৮৭ বয়স : 76 লিঙ্গ : পুৰুষ	FVC1188972 ফটো উপলব্ধ
409 নাম : দুৰ্গীমায়া ভাণ্ডাৰি স্বামীৰ নাম: দুৰ্গা বাহাদুৰ ঘৰ নং : ৮৭ বয়স : 68 লিঙ্গ : মহিলা	FVC1188983 ফটো উপলব্ধ	410 নাম : মন বাহাদুৰ ভাণ্ডাৰি পিতাৰ নাম: দুৰ্গা বাহাদুৰ ঘৰ নং : ৮৭ বয়স : 51 লিঙ্গ : পুৰুষ	FVC1188994 ফটো উপলব্ধ	411 নাম : কেশৱ ভাণ্ডাৰি পিতাৰ নাম: দুৰ্গা বাহাদুৰ ঘৰ নং : ৮৭ বয়স : 49 লিঙ্গ : পুৰুষ	FVC1189000 ফটো উপলব্ধ
412 নাম : গোমা দেবী স্বামীৰ নাম: মন বাহাদুৰ ঘৰ নং : ৮৭ বয়স : 46 লিঙ্গ : মহিলা	FVC1189022 ফটো উপলব্ধ	413 নাম : হেম বাহাদুৰ ভাণ্ডাৰি পিতাৰ নাম: দুৰ্গা বাহাদুৰ ঘৰ নং : ৮৭ বয়স : 45 লিঙ্গ : পুৰুষ	FVC1189011 ফটো উপলব্ধ	414 নাম : হোমা দেৱী ছেত্ৰী স্বামীৰ নাম: হেম বাহাদুৰ ভাণ্ডাৰী ঘৰ নং : ৮৭ বয়স : 37 লিঙ্গ : মহিলা	FVC0140806 ফটো উপলব্ধ
415 নাম : ৰাধা ভন্ডাৰী স্বামীৰ নাম: কেশৱ ভন্ডাৰী ঘৰ নং : ৮৭ বয়স : 34 লিঙ্গ : মহিলা	FVC0008416 ফটো উপলব্ধ	416 নাম : মোহন ছেত্ৰী পিতাৰ নাম: মন বাহাদুৰ ছেত্ৰী ঘৰ নং : 87 বয়স : 20 লিঙ্গ : পুৰুষ	PVW0056853 ফটো উপলব্ধ	417 নাম : হীৰা ভাণ্ডাৰী ছেত্ৰী পিতাৰ নাম: কেশৱ ভাণ্ডাৰী ছেত্ৰী ঘৰ নং : 87 বয়স : 20 লিঙ্গ : পুৰুষ	PVW0085399 ফটো উপলব্ধ
418 নাম : জগত ভাণ্ডাৰি পিতাৰ নাম: নিমল ঘৰ নং : ৮৮ বয়স : 72 লিঙ্গ : পুৰুষ	FVC1189033 ফটো উপলব্ধ	419 নাম : সতী ভাণ্ডাৰি স্বামীৰ নাম: জগত ঘৰ নং : ৮৮ বয়স : 58 লিঙ্গ : মহিলা	FVC1189044 ফটো উপলব্ধ	420 নাম : ৰাজ কুমাৰ ভাণ্ডাৰি পিতাৰ নাম: জগত ঘৰ নং : ৮৮ বয়স : 39 লিঙ্গ : পুৰুষ	FVC1189055 ফটো উপলব্ধ



421 নাম : আশা ছেত্ৰী স্বামীৰ নাম: চন্দ্ৰ ছেত্ৰী ঘৰ নং : 88 বয়স : 35 লিঙ্গ : মহিলা	PVW0010702 ফটো উপলব্ধ	422 নাম : বিপুল ভগুৰী পিতাৰ নাম: জগত ভগুৰী ঘৰ নং : 88 বয়স : 32 লিঙ্গ : পুৰুষ	FVC0141499 ফটো উপলব্ধ	423 নাম : প্ৰমিলা ছেত্ৰী স্বামীৰ নাম: ৰাজ কুমাৰ ভাণ্ডাৰী ঘৰ নং : 88 বয়স : 24 লিঙ্গ : মহিলা	FVC4552683 ফটো উপলব্ধ
424 নাম : গঙ্গামায়া ছেত্ৰী স্বামীৰ নাম: অৰ্জুন ছেত্ৰী ঘৰ নং : ৮৯ বয়স : 58 লিঙ্গ : মহিলা	FVC1189066 ফটো উপলব্ধ	425 নাম : বিতু ছেত্ৰী পিতাৰ নাম: অৰ্জুন ঘৰ নং : ৮৯ বয়স : 40 লিঙ্গ : পুৰুষ	FVC1189088 ফটো উপলব্ধ	426 নাম : কল্পনা ছেত্ৰী স্বামীৰ নাম: বিদূৰ ছেত্ৰী ঘৰ নং : ৮৯ বয়স : 40 লিঙ্গ : মহিলা	FVC0141838 ফটো উপলব্ধ
427 নাম : বিদূৰ ছেত্ৰী পিতাৰ নাম: অৰ্জুন ছেত্ৰী ঘৰ নং : ৮৯ বয়স : 38 লিঙ্গ : পুৰুষ	FVC1189099 ফটো উপলব্ধ	428 নাম : নয়ন ছেত্ৰী পিতাৰ নাম: গংগামায়া ছেত্ৰী ঘৰ নং : ৮৯ বয়স : 34 লিঙ্গ : পুৰুষ	FVC0008418 ফটো উপলব্ধ	429 নাম : সংগীতা ছেত্ৰী স্বামীৰ নাম: ৰমক ভগুৰী ঘৰ নং : ৮৯ বয়স : 34 লিঙ্গ : মহিলা	PVW0037176 ফটো উপলব্ধ
430 নাম : কল্পনা ছেত্ৰী স্বামীৰ নাম: নৰ বাহাদুৰ ছেত্ৰী ঘৰ নং : ৮৯ বয়স : 27 লিঙ্গ : মহিলা	FVC0118364 ফটো উপলব্ধ	431 নাম : ইন্দ্ৰ বাহাদুৰ ভাণ্ডাৰি পিতাৰ নাম: নিৰ্মল ঘৰ নং : ৮৯ বয়স : 73 লিঙ্গ : পুৰুষ	FVC1189102 ফটো উপলব্ধ	432 নাম : ৰাধাদেৱী ভাণ্ডাৰি স্বামীৰ নাম: ইন্দ্ৰ বাহাদুৰ ঘৰ নং : ৮৯ বয়স : 65 লিঙ্গ : মহিলা	FVC1189113 ফটো উপলব্ধ
433 নাম : হৰি ভাণ্ডাৰি পিতাৰ নাম: টিকাৰাম ঘৰ নং : ৮৯ বয়স : 65 লিঙ্গ : পুৰুষ	FVC1189157 ফটো উপলব্ধ	434 নাম : হৰিমা/E ভাণ্ডাৰি স্বামীৰ নাম: হৰি ভাণ্ডাৰি ঘৰ নং : ৮৯ বয়স : 60 লিঙ্গ : মহিলা	FVC1189168 ফটো উপলব্ধ	435 নাম : পবন ভাণ্ডাৰি পিতাৰ নাম: ইন্দ্ৰ বাহাদুৰ ঘৰ নং : ৮৯ বয়স : 41 লিঙ্গ : পুৰুষ	FVC1189124 ফটো উপলব্ধ
436 নাম : জমক ভাণ্ডাৰি পিতাৰ নাম: ইন্দ্ৰ বাহাদুৰ ঘৰ নং : ৮৯ বয়স : 39 লিঙ্গ : পুৰুষ	FVC1189135 ফটো উপলব্ধ	E 437 নাম : গংগা বাহাদুৰ বুঢ়াথুকী পিতাৰ নাম: তিল ঘৰ নং : ৯০ বয়স : 75 লিঙ্গ : পুৰুষ	FVC1189179 ফটো উপলব্ধ	438 নাম : গংগা মায়া বুঢ়াথুকী স্বামীৰ নাম: গংগা বাহাদুৰ ঘৰ নং : ৯০ বয়স : 71 লিঙ্গ : মহিলা	FVC1189180 ফটো উপলব্ধ
439 নাম : দেব বাহাদুৰ বুঢ়াথুকী পিতাৰ নাম: গংগা বাহাদুৰ ঘৰ নং : ৯০ বয়স : 49 লিঙ্গ : পুৰুষ	FVC1189191 ফটো উপলব্ধ	440 নাম : মনিষা বুঢ়াথুকী স্বামীৰ নাম: দেব বাহাদুৰ বুঢ়াথুকী ঘৰ নং : ৯০ বয়স : 48 লিঙ্গ : মহিলা	FVC1189204 ফটো উপলব্ধ	441 নাম : তেজ বাহাদুৰ ছেত্ৰী পিতাৰ নাম: গংগা বাহাদুৰ ছেত্ৰী ঘৰ নং : ৯০ বয়স : 46 লিঙ্গ : পুৰুষ	FVC1189215 ফটো উপলব্ধ
442 নাম : নেইনা বাহাদুৰ ছেত্ৰী পিতাৰ নাম: গংগা ঘৰ নং : ৯০ বয়স : 44 লিঙ্গ : পুৰুষ	FVC1189226 ফটো উপলব্ধ	443 নাম : নিৰ্মলা ছেত্ৰী স্বামীৰ নাম: নেইনা বাহাদুৰ ছেত্ৰী ঘৰ নং : ৯০ বয়স : 43 লিঙ্গ : মহিলা	FVC0311969 ফটো উপলব্ধ	444 নাম : দেউমায়া ছেত্ৰী স্বামীৰ নাম: তেজ বাহাদুৰ ছেত্ৰী ঘৰ নং : ৯০ বয়স : 42 লিঙ্গ : মহিলা	FVC1189237 ফটো উপলব্ধ
445 নাম : দিপীকা ছেত্ৰী পিতাৰ নাম: দেব বাহাদুৰ ছেত্ৰী ঘৰ নং : 90 বয়স : 21 লিঙ্গ : মহিলা	PVW0037168 ফটো উপলব্ধ	# 446 নাম : গগন ছেত্ৰী পিতাৰ নাম: নৰেন্দ্ৰ ঘৰ নং : ৯১ বয়স : 47 লিঙ্গ : পুৰুষ	FVC1189282 ফটো উপলব্ধ	447 নাম : সৰিতা ছেত্ৰী স্বামীৰ নাম: গগন খুলাল ঘৰ নং : ৯১ বয়স : 45 লিঙ্গ : মহিলা	FVC0143677 ফটো উপলব্ধ
448 নাম : নন্দ কুমাৰী অধিকাৰি স্বামীৰ নাম: অৰিমদন ঘৰ নং : ৯১ বয়স : 58 লিঙ্গ : মহিলা	FVC1189328 ফটো উপলব্ধ	449 নাম : চেতন কুমাৰ অধিকাৰি পিতাৰ নাম: অৰিমদন অধিকাৰি ঘৰ নং : ৯১ বয়স : 42 লিঙ্গ : পুৰুষ	FVC1189306 ফটো উপলব্ধ	450 নাম : অস্পী ছেত্ৰী স্বামীৰ নাম: চেতন কুমাৰ অধিকাৰি ঘৰ নং : ৯১ বয়স : 33 লিঙ্গ : মহিলা	FVC0283697 ফটো উপলব্ধ



451 নাম : অনিতা ছেত্ৰী মাতৃৰ নাম: সীতা ছেত্ৰী ঘৰ নং : 92 বয়স : 31 লিঙ্গ : মহিলা	PVV0087692 ফটো উপলব্ধ	# 452 নাম : শৰ্মিলা ছেত্ৰী পিতাৰ নাম: ফৰীন্দৰা চেত্ৰী ঘৰ নং : 72 বয়স : 25 লিঙ্গ : মহিলা	FVC1390608 ফটো উপলব্ধ	453 নাম : যজ্ঞ কুমাৰ অধিকাৰি পিতাৰ নাম: প্ৰেম বাহাদুৰ ঘৰ নং : 59 বয়স : 57 লিঙ্গ : পুৰুষ	FVC1189340 ফটো উপলব্ধ
454 নাম : বিষ্ণু কুমাৰ অধিকাৰি পিতাৰ নাম: প্ৰেম বাহাদুৰ ঘৰ নং : 59 বয়স : 52 লিঙ্গ : পুৰুষ	FVC1189362 ফটো উপলব্ধ	# 455 নাম : কমলা ছেত্ৰী স্বামীৰ নাম: যজ্ঞ কুমাৰ অধিকাৰী ঘৰ নং : 59 বয়স : 47 লিঙ্গ : মহিলা	FVC1189351 ফটো উপলব্ধ	456 নাম : ৰীতা ছেত্ৰী স্বামীৰ নাম: বিষ্ণু কুমাৰ ঘৰ নং : 59 বয়স : 46 লিঙ্গ : মহিলা	FVC1189373 ফটো উপলব্ধ
457 নাম : বিকাশ অধিকাৰী পিতাৰ নাম: যজ্ঞ কুমাৰ অধিকাৰি ঘৰ নং : 93 বয়স : 27 লিঙ্গ : পুৰুষ	FVC0213991 ফটো উপলব্ধ	458 নাম : কমল অধিকাৰী পিতাৰ নাম: যজ্ঞ কুমাৰ অধিকাৰী ঘৰ নং : 93 বয়স : 24 লিঙ্গ : পুৰুষ	FVC1453265 ফটো উপলব্ধ	459 নাম : শ্যাম ছেত্ৰী পিতাৰ নাম: ভেচৰাত ছেত্ৰী ঘৰ নং : 93 বয়স : 52 লিঙ্গ : পুৰুষ	FVC1622975 ফটো উপলব্ধ
460 নাম : সৰস্বতী ছেত্ৰী স্বামীৰ নাম: শ্যাম ছেত্ৰী ঘৰ নং : 93 বয়স : 44 লিঙ্গ : মহিলা	FVC1622986 ফটো উপলব্ধ	461 নাম : সীতা ছেত্ৰী স্বামীৰ নাম: খৰ্গ বাহাদুৰ ছেত্ৰী ঘৰ নং : 98 বয়স : 59 লিঙ্গ : মহিলা	FVC1189395 ফটো উপলব্ধ	462 নাম : চন্দন ছেত্ৰী পিতাৰ নাম: খৰ্গ বাহাদুৰ ছেত্ৰী ঘৰ নং : 98 বয়স : 34 লিঙ্গ : পুৰুষ	FVC1189408 ফটো উপলব্ধ
463 নাম : মুক্তি নাথ শৰ্মা পিতাৰ নাম: নন্দলাল ঘৰ নং : 95 বয়স : 49 লিঙ্গ : পুৰুষ	FVC1189442 ফটো উপলব্ধ	464 নাম : ধনমায়া শৰ্মা স্বামীৰ নাম: মুক্তি নাথ শৰ্মা ঘৰ নং : 95 বয়স : 39 লিঙ্গ : মহিলা	FVC1189453 ফটো উপলব্ধ	465 নাম : খগেন্দ্ৰ প্ৰ. শৰ্মা পিতাৰ নাম: নন্দলাল ঘৰ নং : 95 বয়স : 38 লিঙ্গ : পুৰুষ	FVC1189500 ফটো উপলব্ধ
466 নাম : পুনম শৰ্মা স্বামীৰ নাম: কৃষ্ণ শৰ্মা ঘৰ নং : 95 বয়স : 33 লিঙ্গ : মহিলা	FVC1189419 ফটো উপলব্ধ	467 নাম : গীতা শৰ্মা স্বামীৰ নাম: খগেন্দ্ৰ প্ৰসাদ শৰ্মা ঘৰ নং : 95 বয়স : 24 লিঙ্গ : মহিলা	PVV0054395 ফটো উপলব্ধ	468 নাম : পবিত্ৰা শৰ্মা পিতাৰ নাম: মুক্তি নাথ শৰ্মা ঘৰ নং : 95 বয়স : 23 লিঙ্গ : মহিলা	FVC4577375 ফটো উপলব্ধ
469 নাম : লোকনাথ শৰ্মা পিতাৰ নাম: মুক্তি নাথ শৰ্মা ঘৰ নং : 95 বয়স : 22 লিঙ্গ : পুৰুষ	FVC4577433 ফটো উপলব্ধ	470 নাম : দীনানাথ শৰ্মা পিতাৰ নাম: তীৰ্থনাথ ঘৰ নং : 96 বয়স : 57 লিঙ্গ : পুৰুষ	FVC1189511 ফটো উপলব্ধ	471 নাম : পবিত্ৰা শৰ্মা স্বামীৰ নাম: দীনানাথ ঘৰ নং : 96 বয়স : 55 লিঙ্গ : মহিলা	FVC1189522 ফটো উপলব্ধ
472 নাম : ঘনশ্যাম শৰ্মা পিতাৰ নাম: দিলনাথ শৰ্মা ঘৰ নং : 96 বয়স : 29 লিঙ্গ : পুৰুষ	FVC0312868 ফটো উপলব্ধ	473 নাম : প্ৰকাশ শৰ্মা পিতাৰ নাম: দিলনাথ শৰ্মা ঘৰ নং : 96 বয়স : 27 লিঙ্গ : পুৰুষ	FVC0312918 ফটো উপলব্ধ	474 নাম : অম্বিকা শৰ্মা স্বামীৰ নাম: ঘনশ্যাম শৰ্মা ঘৰ নং : 96 বয়স : 27 লিঙ্গ : মহিলা	FVC1369610 ফটো উপলব্ধ
475 নাম : তেজ বাহাদুৰ অধিকাৰি পিতাৰ নাম: চক্ৰ বাহাদুৰ ঘৰ নং : 98 বয়স : 66 লিঙ্গ : পুৰুষ	FVC1189533 ফটো উপলব্ধ	476 নাম : সীমা দেৱী অধিকাৰি স্বামীৰ নাম: তেজ বাহাদুৰ ঘৰ নং : 98 বয়স : 63 লিঙ্গ : মহিলা	FVC1189544 ফটো উপলব্ধ	477 নাম : প্ৰেম বাহাদুৰ অধিকাৰী পিতাৰ নাম: তেজ বাহাদুৰ ঘৰ নং : 98 বয়স : 44 লিঙ্গ : পুৰুষ	FVC1189555 ফটো উপলব্ধ
478 নাম : ৰীতা অধিকাৰী স্বামীৰ নাম: প্ৰেম বাহাদুৰ অধিকাৰী ঘৰ নং : 98 বয়স : 38 লিঙ্গ : মহিলা	FVC4551677 ফটো উপলব্ধ	479 নাম : পূজা ছেত্ৰী অধিকাৰী স্বামীৰ নাম: অশোক অধিকাৰী ঘৰ নং : 98 বয়স : 23 লিঙ্গ : মহিলা	FVC4552477 ফটো উপলব্ধ	480 নাম : বিকাশ অধিকাৰি পিতাৰ নাম: কৃষ্ণ অধিকাৰি ঘৰ নং : 98 বয়স : 27 লিঙ্গ : পুৰুষ	FVC0282913 ফটো উপলব্ধ



481	FVC1189577	নাম : কৃষ্ণ বাহাদুৰ অধিকাৰি পিতাৰ নাম: চন্দ্ৰ বাহাদুৰ ঘৰ নং : ৯৮৬ বয়স : 52 লিঙ্গ : পুৰুষ	ফটো উপলব্ধ	482	FVC1189588	নাম : মেনকা অধিকাৰি স্বামীৰ নাম: কৃষ্ণ বাহাদুৰ ঘৰ নং : ৯৮৬ বয়স : 48 লিঙ্গ : মহিলা	ফটো উপলব্ধ	483	FVC1189613	নাম : চম্পা দেবী অধিকাৰি পিতাৰ নাম: চন্দ্ৰ বাহাদুৰ ঘৰ নং : ১০০ বয়স : 53 লিঙ্গ : মহিলা	ফটো উপলব্ধ
484	FVC1189635	নাম : টেক বাহাদুৰ অধিকাৰি পিতাৰ নাম: চন্দ্ৰ বাহাদুৰ ঘৰ নং : ১০০ বয়স : 50 লিঙ্গ : পুৰুষ	ফটো উপলব্ধ	485	FVC1189602	নাম : ইন্দ্ৰ বাহাদুৰ অধিকাৰি পিতাৰ নাম: চন্দ্ৰ বাহাদুৰ ঘৰ নং : ১০০ বয়স : 49 লিঙ্গ : পুৰুষ	ফটো উপলব্ধ	486	FVC1189646	নাম : গঙ্গা মায়ী অধিকাৰি স্বামীৰ নাম: টেক বাহাদুৰ ঘৰ নং : ১০০ বয়স : 49 লিঙ্গ : মহিলা	ফটো উপলব্ধ
487	FVC1189624	নাম : অমিনা অধিকাৰি স্বামীৰ নাম: ইন্দ্ৰ বাহাদুৰ ঘৰ নং : ১০০ বয়স : 46 লিঙ্গ : মহিলা	ফটো উপলব্ধ	488	FVC0284810	নাম : সঞ্জয় অধিকাৰি পিতাৰ নাম: ইন্দ্ৰ বাহাদুৰ অধিকাৰি ঘৰ নং : 100 বয়স : 28 লিঙ্গ : পুৰুষ	ফটো উপলব্ধ	489	FVC0392720	নাম : বিজয় অধিকাৰী পিতাৰ নাম: ইন্দ্ৰ বাহাদুৰ অধিকাৰী ঘৰ নং : 100 বয়স : 28 লিঙ্গ : পুৰুষ	ফটো উপলব্ধ
490	FVC0477745	নাম : সাবিত্ৰী অধিকাৰী পিতাৰ নাম: টেক বাহাদুৰ অধিকাৰী ঘৰ নং : 100 বয়স : 24 লিঙ্গ : মহিলা	ফটো উপলব্ধ	491	FVC1189657	নাম : সীমা কাৰ্কি স্বামীৰ নাম: খেম বাহাদুৰ ঘৰ নং : ১০২ বয়স : 67 লিঙ্গ : মহিলা	ফটো উপলব্ধ	492	FVC1189680	নাম : দমন্তী কাৰ্কি স্বামীৰ নাম: ইন্দ্ৰ বাহাদুৰ ঘৰ নং : ১০২ বয়স : 54 লিঙ্গ : মহিলা	ফটো উপলব্ধ
# 493	FVC1189668	নাম : নৰ বাহাদুৰ কাৰ্কী পিতাৰ নাম: খেম বাহাদুৰ ঘৰ নং : ১০২ বয়স : 46 লিঙ্গ : পুৰুষ	ফটো উপলব্ধ	494	FVC1189679	নাম : দুৰ্গা মায়ী কাৰ্কি স্বামীৰ নাম: নৰ বাহাদুৰ ঘৰ নং : ১০২ বয়স : 45 লিঙ্গ : মহিলা	ফটো উপলব্ধ	495	FVC1189704	নাম : ধৰ্মেন্দ্ৰ কাৰ্কী পিতাৰ নাম: চন্দ্ৰ বাহাদুৰ কাৰ্কী ঘৰ নং : ১০২ বয়স : 38 লিঙ্গ : পুৰুষ	ফটো উপলব্ধ
496	FVC1189691	নাম : সন্তোষ পিতাৰ নাম: ইন্দ্ৰ বাহাদুৰ ঘৰ নং : ১০২ বয়স : 38 লিঙ্গ : পুৰুষ	ফটো উপলব্ধ	497	FVC4550331	নাম : বেণকা ছেত্ৰী স্বামীৰ নাম: সন্তোষ ছেত্ৰী ঘৰ নং : 102 বয়স : 29 লিঙ্গ : মহিলা	ফটো উপলব্ধ	498	FVC4593018	নাম : সুৰজ চেত্ৰী পিতাৰ নাম: নৰ বাহাদুৰ চেত্ৰী ঘৰ নং : 102 বয়স : 23 লিঙ্গ : পুৰুষ	ফটো উপলব্ধ
499	FVC1189715	নাম : ভীম বাহাদুৰ ৰায় পিতাৰ নাম: ৰাম বাহাদুৰ ঘৰ নং : ১০৩ বয়স : 67 লিঙ্গ : পুৰুষ	ফটো উপলব্ধ	500	FVC1189726	নাম : উমাদেবী ৰায় স্বামীৰ নাম: ভীম বাহাদুৰ ঘৰ নং : ১০৩ বয়স : 53 লিঙ্গ : মহিলা	ফটো উপলব্ধ	501	FVC0003889	নাম : পদ্মা ৰাই স্বামীৰ নাম: ৰহিত ৰাই ঘৰ নং : ১০৩ বয়স : 33 লিঙ্গ : মহিলা	ফটো উপলব্ধ
# 502	FVC0003848	নাম : ৰোহিত ৰাই পিতাৰ নাম: ভীম বাহাদুৰ ৰাই ঘৰ নং : ১০৩ বয়স : 32 লিঙ্গ : পুৰুষ	ফটো উপলব্ধ	503	FVC4552410	নাম : সংগীতা ৰাই স্বামীৰ নাম: বিশাল ৰাই ঘৰ নং : 103 বয়স : 32 লিঙ্গ : মহিলা	ফটো উপলব্ধ	504	FVC0003996	নাম : বিশাল ৰাই পিতাৰ নাম: ভীম বাহাদুৰ ৰাই ঘৰ নং : ১০৩ বয়স : 30 লিঙ্গ : পুৰুষ	ফটো উপলব্ধ
# 505	FVC1189760	নাম : বন্দনা লিম্বু পিতাৰ নাম: ৰাজ বাহাদুৰ ঘৰ নং : 105 খ বয়স : 57 লিঙ্গ : মহিলা	ফটো উপলব্ধ	506	FVC1189771	নাম : ৰঞ্জন লিম্বু পিতাৰ নাম: ৰাজ বাহাদুৰ ঘৰ নং : ১০৫ বয়স : 54 লিঙ্গ : পুৰুষ	ফটো উপলব্ধ	# 507	FVC1189806	নাম : বিনয় লিম্বু পিতাৰ নাম: ৰাজ বাহাদুৰ লিম্বু ঘৰ নং : 105 ক বয়স : 51 লিঙ্গ : পুৰুষ	ফটো উপলব্ধ
508	FVC1189782	নাম : ৰীতা লিম্বু স্বামীৰ নাম: ৰঞ্জন ঘৰ নং : ১০৫ বয়স : 50 লিঙ্গ : মহিলা	ফটো উপলব্ধ	# 509	FVC1189793	নাম : সঞ্জিত কঃ লিম্বু পিতাৰ নাম: ৰাজ বাহাদুৰ লিম্বু ঘৰ নং : 105 গ বয়স : 50 লিঙ্গ : পুৰুষ	ফটো উপলব্ধ	# 510	FVC1189839	নাম : গোপাল লিম্বু পিতাৰ নাম: ৰাজ বাহাদুৰ ঘৰ নং : 105 খ বয়স : 43 লিঙ্গ : পুৰুষ	ফটো উপলব্ধ



# 511 নাম : বঞ্জিতা লিঙ্গ স্বামীৰ নাম : সঞ্জিত কুমাৰ ঘৰ নং : 105 গ বয়স : 41 লিঙ্গ : মহিলা	FVC0004945	# 512 নাম : অম্বিকা ৰাই স্বামীৰ নাম : বিনয় লিঙ্গ ঘৰ নং : 105 বয়স : 36 লিঙ্গ : মহিলা	FVC0287441	# 513 নাম : অনিলা ৰাই লিঙ্গ স্বামীৰ নাম : গোপাল লিঙ্গ ঘৰ নং : 105 খ বয়স : 30 লিঙ্গ : মহিলা	FVC4549259
514 নাম : বিক্রম লিঙ্গ পিতাৰ নাম : বৰ্জুন লিঙ্গ ঘৰ নং : 105 বয়স : 29 লিঙ্গ : পুৰুষ	FVC4550489	515 নাম : অমত লিঙ্গ পিতাৰ নাম : বৰ্জুন লিঙ্গ ঘৰ নং : 105 বয়স : 24 লিঙ্গ : পুৰুষ	PVW0054387	516 নাম : বেণুকা ককাী স্বামীৰ নাম : ধৰম ককাী ঘৰ নং : 106 বয়স : 61 লিঙ্গ : মহিলা	FVC0005819
517 নাম : দুৰ্গা কাৰ্কি পিতাৰ নাম : ধৰম ঘৰ নং : 106 বয়স : 46 লিঙ্গ : পুৰুষ	FVC1189840	518 নাম : কৌচিলা কাৰ্কি স্বামীৰ নাম : দুৰ্গা ঘৰ নং : 106 বয়স : 40 লিঙ্গ : মহিলা	FVC1189851	519 নাম : হোম বাহাদুৰ কাৰ্কি পিতাৰ নাম : দুৰ্গা কাৰ্কি ঘৰ নং : 106 বয়স : 22 লিঙ্গ : পুৰুষ	PVW0053397
520 নাম : গৌবিন্দা কাৰ্কি পিতাৰ নাম : দুৰ্গা কাৰ্কি ঘৰ নং : 106 বয়স : 20 লিঙ্গ : পুৰুষ	PVW0066654	521 নাম : দিল বাহাদুৰ ছেত্ৰী পিতাৰ নাম : টংক বাহাদুৰ ছেত্ৰী ঘৰ নং : 106কা বয়স : 51 লিঙ্গ : পুৰুষ	PVW0046391	522 নাম : দিলা মায়া ছেত্ৰী স্বামীৰ নাম : দিল বাহাদুৰ ছেত্ৰী ঘৰ নং : 106কা বয়স : 47 লিঙ্গ : মহিলা	PVW0041335
523 নাম : তিলা মায়া ছেত্ৰী স্বামীৰ নাম : দিল বাহাদুৰ ছেত্ৰী ঘৰ নং : 106কা বয়স : 45 লিঙ্গ : মহিলা	PVW0041301	524 নাম : পূজা ছেত্ৰী স্বামীৰ নাম : অশোক বাহাদুৰ ছেত্ৰী ঘৰ নং : 106কা বয়স : 27 লিঙ্গ : মহিলা	PVW0041285	525 নাম : অশোক বাহাদুৰ ছেত্ৰী পিতাৰ নাম : দিল বাহাদুৰ ছেত্ৰী ঘৰ নং : 106কা বয়স : 25 লিঙ্গ : পুৰুষ	PVW0041293
526 নাম : কৃষ্ণ বাহাদুৰ ছেত্ৰী পিতাৰ নাম : দিল বাহাদুৰ ছেত্ৰী ঘৰ নং : 106কা বয়স : 23 লিঙ্গ : পুৰুষ	PVW0046490	S2 527 নাম : তিলোৰপা ছেত্ৰী স্বামীৰ নাম : জয় কুমাৰ ছেত্ৰী ঘৰ নং : 108 বয়স : 65 লিঙ্গ : মহিলা	PVW0049775	528 নাম : ৰামজী কাৰ্কি পিতাৰ নাম : ধৰম ঘৰ নং : 108 বয়স : 62 লিঙ্গ : পুৰুষ	FVC1189884
529 নাম : সীতা কাৰ্কি স্বামীৰ নাম : ৰামজী ঘৰ নং : 108 বয়স : 59 লিঙ্গ : মহিলা	FVC1189895	530 নাম : গকল কাৰ্কি পিতাৰ নাম : ৰামজী ঘৰ নং : 108 বয়স : 40 লিঙ্গ : পুৰুষ	FVC1189908	531 নাম : ৰবিন ছেত্ৰী পিতাৰ নাম : ৰামজী ছেত্ৰী ঘৰ নং : 108 বয়স : 37 লিঙ্গ : পুৰুষ	FVC0007138
532 নাম : অৰুন ছেত্ৰী পিতাৰ নাম : ৰামজী কাৰ্কি ঘৰ নং : 108 বয়স : 29 লিঙ্গ : পুৰুষ	FVC1639516	533 নাম : বিষ্ণু মায়া ছেত্ৰী স্বামীৰ নাম : গবুল কাৰ্কি ঘৰ নং : 108 বয়স : 28 লিঙ্গ : মহিলা	FVC0007377	534 নাম : নৈনা ছেত্ৰী স্বামীৰ নাম : ৰবিন ছেত্ৰী ঘৰ নং : 108 বয়স : 28 লিঙ্গ : মহিলা	FVC0282970
# 535 নাম : ললিত ছেত্ৰী পিতাৰ নাম : পদম বাহাদুৰ ছেত্ৰী ঘৰ নং : 109 বয়স : 57 লিঙ্গ : পুৰুষ	FVC1189920	536 নাম : এক বাহাদুৰ ছেত্ৰী পিতাৰ নাম : পদম ঘৰ নং : 109 বয়স : 53 লিঙ্গ : পুৰুষ	FVC1189931	537 নাম : গীতা ছেত্ৰী স্বামীৰ নাম : ললিত ঘৰ নং : 109 বয়স : 50 লিঙ্গ : মহিলা	FVC1189942
E 538 নাম : সিতা ছেত্ৰী স্বামীৰ নাম : এক বাহাদুৰ ঘৰ নং : 109 বয়স : 50 লিঙ্গ : মহিলা	FVC1189964	539 নাম : পল্লৱী ছেত্ৰী পিতাৰ নাম : ললিত ছেত্ৰী ঘৰ নং : 109 বয়স : 28 লিঙ্গ : মহিলা	FVC0288837	540 নাম : হিৰা ছেত্ৰী পিতাৰ নাম : ললিত ছেত্ৰী ঘৰ নং : 109 বয়স : 25 লিঙ্গ : পুৰুষ	FVC0299792



541 নাম : সুৰজ ছেত্ৰী পিতাৰ নাম: স্কক বাহাদুৰ ছেত্ৰী ঘৰ নং : 109 বয়স : 24 লিঙ্গ : পুৰুষ	FVC1149707 ফটো উপলব্ধ	542 নাম : সুসমা ভটৰায় ছেত্ৰী স্বামীৰ নাম: সুৰজ ছেত্ৰী ঘৰ নং : 109 বয়স : 24 লিঙ্গ : মহিলা	FVC1412469 ফটো উপলব্ধ	543 নাম : লক্ষ্মী শৰ্মা ছেত্ৰী স্বামীৰ নাম: হিৰা ছেত্ৰী ঘৰ নং : 109 বয়স : 23 লিঙ্গ : মহিলা	PVW0055392 ফটো উপলব্ধ
544 নাম : ৰাধিকা উপাধ্যায় স্বামীৰ নাম: মাধব ঘৰ নং : 111 বয়স : 72 লিঙ্গ : মহিলা	FVC1189986 ফটো উপলব্ধ	545 নাম : কমল উপাধ্যায় পিতাৰ নাম: মাধব ঘৰ নং : 111 বয়স : 49 লিঙ্গ : পুৰুষ	FVC1189997 ফটো উপলব্ধ	546 নাম : দিল্লীৰাম উপাধ্যায় পিতাৰ নাম: মাধব ঘৰ নং : 111 বয়স : 47 লিঙ্গ : পুৰুষ	FVC1190007 ফটো উপলব্ধ
547 নাম : ৰঘু উপাধ্যায় পিতাৰ নাম: মাধব ঘৰ নং : 111 বয়স : 43 লিঙ্গ : পুৰুষ	FVC1190018 ফটো উপলব্ধ	548 নাম : সাবিত্ৰী উপাধ্যায় স্বামীৰ নাম: কামাল উপাধ্যায় ঘৰ নং : 111 বয়স : 43 লিঙ্গ : মহিলা	FVC0009407 ফটো উপলব্ধ	549 নাম : ৰূপা উপাধ্যায় স্বামীৰ নাম: দিল্লীৰাম উপাধ্যায় ঘৰ নং : 111 বয়স : 42 লিঙ্গ : মহিলা	HXX8638219 ফটো উপলব্ধ
550 নাম : ললিতা উপাধ্যায় স্বামীৰ নাম: ৰঘু উপাধ্যায় ঘৰ নং : 111 বয়স : 37 লিঙ্গ : মহিলা	FVC0426460 ফটো উপলব্ধ	# 551 নাম : সৰশতী ৰায় স্বামীৰ নাম: ৰুদ্ৰ বাহাদুৰ ৰায় ঘৰ নং : 51 বয়স : 31 লিঙ্গ : মহিলা	FVC0442186 ফটো উপলব্ধ	552 নাম : বল বাহাদুৰ চুতাৰ পিতাৰ নাম: দুৰ্গা ঘৰ নং : 112 বয়স : 57 লিঙ্গ : পুৰুষ	FVC1190029 ফটো উপলব্ধ
553 নাম : টিকাৰাম চুতাৰ পিতাৰ নাম: দুৰ্গা বাহাদুৰ ঘৰ নং : 112 বয়স : 51 লিঙ্গ : পুৰুষ	FVC1190041 ফটো উপলব্ধ	554 নাম : চক্ৰমান চুতাৰ পিতাৰ নাম: ৭ দুৰ্গা বাহাদুৰ চুতাৰ ঘৰ নং : 112 বয়স : 46 লিঙ্গ : পুৰুষ	FVC1190052 ফটো উপলব্ধ	555 নাম : হৰীমায়ী চুতাৰ স্বামীৰ নাম: টিকাৰাম চুতাৰ ঘৰ নং : 112 বয়স : 44 লিঙ্গ : মহিলা	FVC1190063 ফটো উপলব্ধ
556 নাম : ৰূপাদেবী চুতাৰ স্বামীৰ নাম: বল বাহাদুৰ ঘৰ নং : 112 বয়স : 42 লিঙ্গ : মহিলা	FVC1190030 ফটো উপলব্ধ	557 নাম : মণিকা সূতাৰ পিতাৰ নাম: বালী বাহাদুৰ সূতাৰ ঘৰ নং : 112 বয়স : 22 লিঙ্গ : মহিলা	FVC4593299 ফটো উপলব্ধ	558 নাম : মনোকুমাৰী বচনেত স্বামীৰ নাম: ডম্বৰুধৰ ঘৰ নং : 113 বয়স : 64 লিঙ্গ : মহিলা	FVC1190085 ফটো উপলব্ধ
559 নাম : খেম বাহাদুৰ বচনেত পিতাৰ নাম: ডম্বৰুধৰ ঘৰ নং : 113 বয়স : 45 লিঙ্গ : পুৰুষ	FVC1190096 ফটো উপলব্ধ	560 নাম : ৰূপা ছেত্ৰী বচনেত স্বামীৰ নাম: খেম বাহাদুৰ ঘৰ নং : 113 বয়স : 43 লিঙ্গ : মহিলা	FVC1190109 ফটো উপলব্ধ	561 নাম : নাৰায়ন বচনেত পিতাৰ নাম: ডম্বৰুধৰ ঘৰ নং : 113 বয়স : 38 লিঙ্গ : পুৰুষ	FVC1190110 ফটো উপলব্ধ
562 নাম : মন বাহাদুৰ ছেত্ৰী পিতাৰ নাম: ডম্বৰুধৰ বস্নেত ঘৰ নং : 113 বয়স : 34 লিঙ্গ : পুৰুষ	FVC1623150 ফটো উপলব্ধ	563 নাম : মায়ী কুমাৰী ছেত্ৰী স্বামীৰ নাম: নাৰায়ন বস্নেত ঘৰ নং : 113 বয়স : 34 লিঙ্গ : মহিলা	FVC1623014 ফটো উপলব্ধ	564 নাম : সনম ছেত্ৰী স্বামীৰ নাম: মন বাহাদুৰ ছেত্ৰী ঘৰ নং : 113 বয়স : 29 লিঙ্গ : মহিলা	FVC0289397 ফটো উপলব্ধ
565 নাম : দীপা চেত্ৰী পিতাৰ নাম: খেম বাহাদুৰ চেত্ৰী ঘৰ নং : 113 বয়স : 23 লিঙ্গ : মহিলা	FVC4593232 ফটো উপলব্ধ	566 নাম : সুনিতা বোসনত পিতাৰ নাম: খেম বাহাদুৰ বোসনত ঘৰ নং : 113 বয়স : 22 লিঙ্গ : মহিলা	FVC4593273 ফটো উপলব্ধ	567 নাম : দিপালী বস্নেত ছেত্ৰী পিতাৰ নাম: খেম বাহাদুৰ বস্নেত ছেত্ৰী ঘৰ নং : 113 বয়স : 20 লিঙ্গ : মহিলা	PVW0049791 ফটো উপলব্ধ
568 নাম : টেক বাহাদুৰ কাটওয়াল পিতাৰ নাম: কুল বাহাদুৰ ঘৰ নং : 118ক বয়স : 52 লিঙ্গ : পুৰুষ	FVC1190132 ফটো উপলব্ধ	569 নাম : হিৰা ছেত্ৰী স্বামীৰ নাম: টেক বাহাদুৰ ঘৰ নং : 118ক বয়স : 48 লিঙ্গ : মহিলা	FVC1190143 ফটো উপলব্ধ	570 নাম : টিকামায়ী ছেত্ৰী স্বামীৰ নাম: অমৰ বাহাদুৰ ঘৰ নং : 11৫ বয়স : 68 লিঙ্গ : মহিলা	FVC1190165 ফটো উপলব্ধ



571 নাম : বামজী ছেত্ৰী পিতাৰ নাম: অমৰ বাহাদুৰ ঘৰ নং : ১১৫ বয়স : 43 লিঙ্গ : পুৰুষ	FVC1190176 ফটো উপলব্ধ	572 নাম : চবিত ছেত্ৰী পিতাৰ নাম: অমৰ ঘৰ নং : ১১৫ বয়স : 41 লিঙ্গ : পুৰুষ	FVC1190198 ফটো উপলব্ধ	573 নাম : বাসন্তী ছেত্ৰী স্বামীৰ নাম: বামজী ঘৰ নং : ১১৫ বয়স : 40 লিঙ্গ : মহিলা	FVC1190187 ফটো উপলব্ধ
574 নাম : পিংকী ছেত্ৰী স্বামীৰ নাম: চবিত ছেত্ৰী ঘৰ নং : ১১৫ বয়স : 39 লিঙ্গ : মহিলা	FVC0214080 ফটো উপলব্ধ	575 নাম : মোহন ছেত্ৰী পিতাৰ নাম: বামজী ছেত্ৰী ঘৰ নং : 115 বয়স : 21 লিঙ্গ : পুৰুষ	FVC4593141 ফটো উপলব্ধ	576 নাম : কৃষ্ণ বাহাদুৰ বাই পিতাৰ নাম: পদম বাহাদুৰ বাই ঘৰ নং : ১১৫ ক বয়স : 43 লিঙ্গ : পুৰুষ	FVC0209270 ফটো উপলব্ধ
577 নাম : অঞ্জু বাই স্বামীৰ নাম: কৃষ্ণ বাহাদুৰ বাই ঘৰ নং : ১১৫ ক বয়স : 35 লিঙ্গ : মহিলা	FVC0209304 ফটো উপলব্ধ	578 নাম : বীৰ বাহাদুৰ ছেত্ৰী পিতাৰ নাম: চনমান ঘৰ নং : ১১৬ বয়স : 73 লিঙ্গ : পুৰুষ	FVC1190201 ফটো উপলব্ধ	579 নাম : দিল্লিমায়া ছেত্ৰী স্বামীৰ নাম: বীৰ বাহাদুৰ ঘৰ নং : ১১৬ বয়স : 65 লিঙ্গ : মহিলা	FVC1190212 ফটো উপলব্ধ
580 নাম : জ্ঞান বাহাদুৰ প্ৰহৰি পিতাৰ নাম: মন বাহাদুৰ ঘৰ নং : ১১৭ বয়স : 72 লিঙ্গ : পুৰুষ	FVC1190256 ফটো উপলব্ধ	581 নাম : মন বাহাদুৰ প্ৰহৰি পিতাৰ নাম: জ্ঞান বাহাদুৰ ঘৰ নং : ১১৭ বয়স : 52 লিঙ্গ : পুৰুষ	FVC1190278 ফটো উপলব্ধ	582 নাম : বাসন্তী প্ৰহৰি স্বামীৰ নাম: মন ঘৰ নং : ১১৭ বয়স : 52 লিঙ্গ : মহিলা	FVC1190325 ফটো উপলব্ধ
583 নাম : হৰ্ক বাহাদুৰ প্ৰহৰি পিতাৰ নাম: জ্ঞান বাহাদুৰ ঘৰ নং : ১১৭ বয়স : 49 লিঙ্গ : পুৰুষ	FVC1190290 ফটো উপলব্ধ	584 নাম : তিল কুমাৰ তামাং পিতাৰ নাম: জ্ঞান বাহাদুৰ ঘৰ নং : ১১৭ বয়স : 42 লিঙ্গ : পুৰুষ	FVC1190358 ফটো উপলব্ধ	585 নাম : বিভা প্ৰহৰি স্বামীৰ নাম: তিল কুমাৰ প্ৰহৰি ঘৰ নং : ১১৭ বয়স : 39 লিঙ্গ : মহিলা	FVC0289637 ফটো উপলব্ধ
586 নাম : মমিতা প্ৰহৰি স্বামীৰ নাম: হৰকা বাহাদুৰ প্ৰহৰি ঘৰ নং : 117 বয়স : 39 লিঙ্গ : মহিলা	CCY1718247 ফটো উপলব্ধ	587 নাম : অভিষেক প্ৰহৰী পিতাৰ নাম: মন বাহাদুৰ প্ৰহৰী ঘৰ নং : 117 বয়স : 20 লিঙ্গ : পুৰুষ	PVW0042952 ফটো উপলব্ধ	588 নাম : মনমায়া প্ৰহৰী স্বামীৰ নাম: ৰঞ্জিত লামা ঘৰ নং : 117কা বয়স : 55 লিঙ্গ : মহিলা	PVW0042838 ফটো উপলব্ধ
589 নাম : ৰঞ্জিত লামা পিতাৰ নাম: মণ্ডলাসিং লামা ঘৰ নং : 117কা বয়স : 48 লিঙ্গ : পুৰুষ	PVW0042820 ফটো উপলব্ধ	590 নাম : বামু ছেত্ৰী পিতাৰ নাম: দীল বাহাদুৰ ঘৰ নং : ১১৮ বয়স : 55 লিঙ্গ : পুৰুষ	FVC1190370 ফটো উপলব্ধ	591 নাম : গঙ্গাৰাম ছেত্ৰী পিতাৰ নাম: দীল বাহাদুৰ ঘৰ নং : ১১৮ বয়স : 53 লিঙ্গ : পুৰুষ	FVC1190392 ফটো উপলব্ধ
592 নাম : গীতামনি ছেত্ৰী পিতাৰ নাম: দীল বাহাদুৰ ঘৰ নং : ১১৮ বয়স : 49 লিঙ্গ : মহিলা	FVC1190405 ফটো উপলব্ধ	593 নাম : নিৰ্মলা ছেত্ৰী স্বামীৰ নাম: বামু ঘৰ নং : ১১৮ বয়স : 44 লিঙ্গ : মহিলা	FVC1190381 ফটো উপলব্ধ	594 নাম : ববিতা ছেত্ৰী স্বামীৰ নাম: গংগাৰাম ছেত্ৰী ঘৰ নং : 118 বয়স : 41 লিঙ্গ : মহিলা	FVC1134535 ফটো উপলব্ধ
595 নাম : সবিতা প্ৰহৰী স্বামীৰ নাম: সুৰজ বাহাদুৰ প্ৰহৰী ঘৰ নং : 118 বয়স : 26 লিঙ্গ : মহিলা	FVC4624722 ফটো উপলব্ধ	596 নাম : মন্দিৰা শৰ্মা পিতাৰ নাম: দিলিৰাম শৰ্মা ঘৰ নং : 118 বয়স : 23 লিঙ্গ : মহিলা	FVC1434018 ফটো উপলব্ধ	597 নাম : কৃষ্ণা চেত্ৰী পিতাৰ নাম: বামু চেত্ৰী ঘৰ নং : 118 বয়স : 23 লিঙ্গ : পুৰুষ	FVC1461920 ফটো উপলব্ধ
598 নাম : বৰ্ণা ছেত্ৰী পিতাৰ নাম: বামু ছেত্ৰী ঘৰ নং : 118 বয়স : 20 লিঙ্গ : মহিলা	PVW0055400 ফটো উপলব্ধ	599 নাম : টঙ্কময় ছেত্ৰী স্বামীৰ নাম: ধন বাহাদুৰ ঘৰ নং : ১১৯ বয়স : 55 লিঙ্গ : মহিলা	FVC1190416 ফটো উপলব্ধ	600 নাম : বলোৰাম ছেত্ৰী পিতাৰ নাম: ধন বাহাদুৰ ছেত্ৰী ঘৰ নং : ১১৯ বয়স : 34 লিঙ্গ : পুৰুষ	FVC1190438 ফটো উপলব্ধ



601 নাম : ভদ্র ছেত্ৰী পিতাৰ নাম: ধান বাহাদুৰ চেত্ৰী ঘৰ নং : ১১৯ বয়স : 32 লিঙ্গ : পুৰুষ	FVC1190427 ফটো উপলব্ধ	602 নাম : নমিতা ছেত্ৰী স্বামীৰ নাম: বলৰাম ছেত্ৰী ঘৰ নং : ১১৯ বয়স : 30 লিঙ্গ : মহিলা	FVC0213686 ফটো উপলব্ধ	603 নাম : পংকজ ছেত্ৰী পিতাৰ নাম: ইন্দ্ৰ বাহাদুৰ ছেত্ৰী ঘৰ নং : 119 বয়স : 23 লিঙ্গ : পুৰুষ	FVC0526822 ফটো উপলব্ধ
604 নাম : প্ৰহলাদ বুঢ়াথোকী পিতাৰ নাম: ইন্দ্ৰ বাহাদুৰ বুঢ়াথোকী ঘৰ নং : ১১৯ ক বয়স : 28 লিঙ্গ : পুৰুষ	FVC0120691 ফটো উপলব্ধ	605 নাম : মাইলী ছেত্ৰী স্বামীৰ নাম: ইন্দ্ৰ বাহাদুৰ ঘৰ নং : ১১৯ ক বয়স : 49 লিঙ্গ : মহিলা	FVC1190450 ফটো উপলব্ধ	# 606 নাম : বিকাশ শৰ্মা পিতাৰ নাম: মনুজ শৰ্মা ঘৰ নং : ১২৩ বয়স : 35 লিঙ্গ : পুৰুষ	FVC1190518 ফটো উপলব্ধ
607 নাম : তুলসী বুঢ়াথোকী স্বামীৰ নাম: ৰণ বাহাদুৰ বুঢ়াথোকী ঘৰ নং : 141 বয়স : 32 লিঙ্গ : মহিলা	FVC0287813 ফটো উপলব্ধ	608 নাম : গীতা দেবী তিবাৰী স্বামীৰ নাম: লোকনাথ ঘৰ নং : ১৫৪ বয়স : 67 লিঙ্গ : মহিলা	FVC1191180 ফটো উপলব্ধ	609 নাম : মঞ্জু তিবাৰী স্বামীৰ নাম: বিনোদ তিবাৰী ঘৰ নং : ১৫৪ বয়স : 45 লিঙ্গ : মহিলা	FVC1623069 ফটো উপলব্ধ
610 নাম : বিকাশ তিবাৰী পিতাৰ নাম: লোকনাথ ঘৰ নং : ১৫৪ বয়স : 45 লিঙ্গ : পুৰুষ	FVC1191226 ফটো উপলব্ধ	611 নাম : চুমিত্ৰা তিওয়াৰী স্বামীৰ নাম: বিকাশ ঘৰ নং : ১৫৪ বয়স : 43 লিঙ্গ : মহিলা	FVC1191237 ফটো উপলব্ধ	612 নাম : বালিকা ছেত্ৰী স্বামীৰ নাম: দিপাংকৰ তিবাৰী ঘৰ নং : 154 বয়স : 28 লিঙ্গ : মহিলা	PVW0033480 ফটো উপলব্ধ
613 নাম : দীপাঙ্কৰ তিবাৰী পিতাৰ নাম: বিকাশ তিবাৰী ঘৰ নং : ১৫৪ বয়স : 27 লিঙ্গ : পুৰুষ	FVC0124693 ফটো উপলব্ধ	614 নাম : বিশাল তিবাৰী পিতাৰ নাম: বিনোদ তিবাৰী ঘৰ নং : 154 বয়স : 23 লিঙ্গ : পুৰুষ	PVW0060236 ফটো উপলব্ধ	615 নাম : নেহা তিবাৰী পিতাৰ নাম: বিকাশ তিবাৰী ঘৰ নং : 154 বয়স : 22 লিঙ্গ : মহিলা	PVW0060269 ফটো উপলব্ধ
616 নাম : বাহুল তিবাৰী পিতাৰ নাম: বিনোদ তিবাৰী ঘৰ নং : 154 বয়স : 21 লিঙ্গ : পুৰুষ	PVW0068742 ফটো উপলব্ধ	617 নাম : স্নেহা তিবাৰী পিতাৰ নাম: বিকাশ তিবাৰী ঘৰ নং : 154 বয়স : 20 লিঙ্গ : মহিলা	PVW0060251 ফটো উপলব্ধ	618 নাম : ৰুদ্ৰ বাহাদুৰ ছেত্ৰী পিতাৰ নাম: পদ্ম বাহাদুৰ ছেত্ৰী ঘৰ নং : 154কা বয়স : 64 লিঙ্গ : পুৰুষ	PVW0053363 ফটো উপলব্ধ
619 নাম : নৰমায়া ছেত্ৰী স্বামীৰ নাম: ৰুদ্ৰ ছেত্ৰী ঘৰ নং : 154কা বয়স : 60 লিঙ্গ : মহিলা	PVW0033464 ফটো উপলব্ধ	620 নাম : বিকাশ ছেত্ৰী পিতাৰ নাম: ৰুদ্ৰ বাহাদুৰ ছেত্ৰী ঘৰ নং : 154কা বয়স : 32 লিঙ্গ : পুৰুষ	PVW0053355 ফটো উপলব্ধ	621 নাম : উপেন্দ্ৰ বুঢ়াথুকী পিতাৰ নাম: মান ঘৰ নং : ১৫৫ বয়স : 77 লিঙ্গ : পুৰুষ	FVC1191248 ফটো উপলব্ধ
622 নাম : লীলা মায়া বুঢ়াথুকী স্বামীৰ নাম: উপেন্দ্ৰ ঘৰ নং : ১৫৫ বয়স : 72 লিঙ্গ : মহিলা	FVC1191259 ফটো উপলব্ধ	623 নাম : কেদাৰ বুঢ়াথুকী পিতাৰ নাম: উপেন্দ্ৰ ঘৰ নং : ১৫৫ বয়স : 49 লিঙ্গ : পুৰুষ	FVC1191260 ফটো উপলব্ধ	624 নাম : ফৰিদ্ৰ বুঢ়াথুকী পিতাৰ নাম: উপেন্দ্ৰ ঘৰ নং : ১৫৫ বয়স : 48 লিঙ্গ : পুৰুষ	FVC1191282 ফটো উপলব্ধ
625 নাম : ৰন বাহাদুৰ বুঢ়াথুকী পিতাৰ নাম: উপেন্দ্ৰ ঘৰ নং : ১৫৫ বয়স : 47 লিঙ্গ : পুৰুষ	FVC1191306 ফটো উপলব্ধ	626 নাম : চম্পা বুঢ়াথুকী স্বামীৰ নাম: ফৰিদ্ৰ ঘৰ নং : ১৫৫ বয়স : 45 লিঙ্গ : মহিলা	FVC1191293 ফটো উপলব্ধ	627 নাম : পুনিমা বুঢ়াথুকী স্বামীৰ নাম: কেদাৰ ঘৰ নং : ১৫৫ বয়স : 43 লিঙ্গ : মহিলা	FVC1191271 ফটো উপলব্ধ
628 নাম : খোমা মায়া চেত্ৰী পিতাৰ নাম: কেদাৰ বাহাদুৰ চেত্ৰী ঘৰ নং : 155 বয়স : 24 লিঙ্গ : মহিলা	FVC4593257 ফটো উপলব্ধ	629 নাম : সীতা চেত্ৰী পিতাৰ নাম: কেদাৰ চেত্ৰী ঘৰ নং : 155 বয়স : 22 লিঙ্গ : মহিলা	FVC4577672 ফটো উপলব্ধ	630 নাম : ৰোহিত ছেত্ৰী পিতাৰ নাম: ফৰিদ্ৰ ছেত্ৰী ঘৰ নং : 155 বয়স : 22 লিঙ্গ : পুৰুষ	FVC4593265 ফটো উপলব্ধ



631 নাম : ভীম কুমাৰী কাৰ্কি স্বামীৰ নাম : খেম বাহাদুৰ ঘৰ নং : ১৫৬ বয়স : 76 লিঙ্গ : মহিলা	FVC1191339 ফটো উপলব্ধ	632 নাম : বাম কুমাৰ কাৰ্কি পিতাৰ নাম : খেম বাহাদুৰ কাৰ্কী ঘৰ নং : ১৫৬ বয়স : 45 লিঙ্গ : পুৰুষ	FVC1191351 ফটো উপলব্ধ	633 নাম : ভাস্কৰ কাৰ্কী পিতাৰ নাম : খেম বাহাদুৰ কাৰ্কী ঘৰ নং : ১৫৬ বয়স : 33 লিঙ্গ : পুৰুষ	FVC0025148 ফটো উপলব্ধ
634 নাম : দিলিপ কাৰ্কি পিতাৰ নাম : খেম বাহাদুৰ ঘৰ নং : ১৫৭ বয়স : 52 লিঙ্গ : পুৰুষ	FVC1191395 ফটো উপলব্ধ	635 নাম : খেম মায়া কাৰ্কি স্বামীৰ নাম : দিলিপ ঘৰ নং : ১৫৭ বয়স : 47 লিঙ্গ : মহিলা	FVC1191384 ফটো উপলব্ধ	636 নাম : উমা কাৰকি পিতাৰ নাম : দিলিপ কাৰকি ঘৰ নং : 157 বয়স : 21 লিঙ্গ : মহিলা	FVC4577615 ফটো উপলব্ধ
637 নাম : ভগবান নায়ক পিতাৰ নাম : পণ্ডিত নায়ক ঘৰ নং : ৫৮ বয়স : 54 লিঙ্গ : পুৰুষ	FVC0215160 ফটো উপলব্ধ	638 নাম : বিৰছমনি নায়ক স্বামীৰ নাম : ভগবান নায়ক ঘৰ নং : ৫৮ বয়স : 49 লিঙ্গ : মহিলা	FVC0118273 ফটো উপলব্ধ	639 নাম : পদ্মা কাৰ্কি স্বামীৰ নাম : লোক বাহাদুৰ ঘৰ নং : ৫৯ বয়স : 49 লিঙ্গ : মহিলা	FVC1191419 ফটো উপলব্ধ
640 নাম : সুনীল মুৰা পিতাৰ নাম : বাবুল মুৰা ঘৰ নং : 159 বয়স : 29 লিঙ্গ : পুৰুষ	FVC0287730 ফটো উপলব্ধ	# 641 নাম : অমত কাৰ্কী পিতাৰ নাম : লুকবহাডু কাৰ্কী ঘৰ নং : 160 বয়স : 28 লিঙ্গ : পুৰুষ	FVC0277814 ফটো উপলব্ধ	642 নাম : বুদ্ধিমান কাৰ্কি পিতাৰ নাম : চক্ৰ বাহাদুৰ ঘৰ নং : ১৬০ বয়স : 73 লিঙ্গ : পুৰুষ	FVC1191420 ফটো উপলব্ধ
643 নাম : বাম মায়া কাৰ্কি স্বামীৰ নাম : বুদ্ধিমান ঘৰ নং : ১৬০ বয়স : 70 লিঙ্গ : মহিলা	FVC1191431 ফটো উপলব্ধ	644 নাম : লোক বাহাদুৰ কাৰকি পিতাৰ নাম : বুদ্ধিমান কাৰকি ঘৰ নং : 160 বয়স : 51 লিঙ্গ : পুৰুষ	FVC4561692 ফটো উপলব্ধ	645 নাম : পদম কাৰ্কি পিতাৰ নাম : বুদ্ধিমান ঘৰ নং : ১৬০ বয়স : 48 লিঙ্গ : পুৰুষ	FVC1191442 ফটো উপলব্ধ
# 646 নাম : সূৰ্য্য বাহাদুৰ কাৰ্কি পিতাৰ নাম : বুদ্ধিমান কাৰ্কী ঘৰ নং : ১৬০ বয়স : 48 লিঙ্গ : পুৰুষ	FVC1191453 ফটো উপলব্ধ	647 নাম : দীপা কাৰ্কী স্বামীৰ নাম : সূৰ্য্য বাহাদুৰ কাৰ্কী ঘৰ নং : ১৬০ বয়স : 46 লিঙ্গ : মহিলা	FVC1191215 ফটো উপলব্ধ	648 নাম : গীতাদেবী কাৰ্কি স্বামীৰ নাম : পদুম বাহাদুৰ কাৰ্কী ঘৰ নং : ১৬০ বয়স : 42 লিঙ্গ : মহিলা	FVC1191475 ফটো উপলব্ধ
649 নাম : মায়া কাৰকি পিতাৰ নাম : পদম বাহাদুৰ কাৰকি ঘৰ নং : 160 বয়স : 24 লিঙ্গ : মহিলা	FVC4555272 ফটো উপলব্ধ	650 নাম : অক্ষিত কাৰকি পিতাৰ নাম : লোক বাহাদুৰ কাৰকি ঘৰ নং : 160 বয়স : 22 লিঙ্গ : পুৰুষ	FVC4560421 ফটো উপলব্ধ	651 নাম : অঞ্জলী তাঁতী স্বামীৰ নাম : যদ তাঁতী ঘৰ নং : 160গাঁ বয়স : 27 লিঙ্গ : মহিলা	PVW0028233 ফটো উপলব্ধ
652 নাম : যদ তাঁতী পিতাৰ নাম : অশ্ৰেল তাঁতী ঘৰ নং : 160গাঁ বয়স : 26 লিঙ্গ : পুৰুষ	PVW0028241 ফটো উপলব্ধ	653 নাম : বাজু মাৰ্বী পিতাৰ নাম : বিৰশা মাৰ্বী ঘৰ নং : 160ঘ বয়স : 33 লিঙ্গ : পুৰুষ	PVW0028225 ফটো উপলব্ধ	654 নাম : সংগীতা মাৰ্বী স্বামীৰ নাম : বাজু মাৰ্বী ঘৰ নং : 160ঘ বয়স : 28 লিঙ্গ : মহিলা	PVW0045690 ফটো উপলব্ধ
655 নাম : আজাদ বৰাইক পিতাৰ নাম : সুৰেশ বৰাইক ঘৰ নং : 160ঘ বয়স : 26 লিঙ্গ : পুৰুষ	PVW0043604 ফটো উপলব্ধ	656 নাম : মীনা বৰাইক স্বামীৰ নাম : আজাদ বৰাইক ঘৰ নং : 160ঘ বয়স : 25 লিঙ্গ : মহিলা	PVW0045732 ফটো উপলব্ধ	657 নাম : নয়ন ভূমিজ পিতাৰ নাম : বাৰ্জেন ভূমিজ ঘৰ নং : 160কা বয়স : 30 লিঙ্গ : পুৰুষ	PVW0040436 ফটো উপলব্ধ
658 নাম : সুকান্তি ভূমিজ স্বামীৰ নাম : নয়ন ভূমিজ ঘৰ নং : 160কা বয়স : 26 লিঙ্গ : মহিলা	PVW0040428 ফটো উপলব্ধ	659 নাম : বাধিকা সোনাৰ স্বামীৰ নাম : প্ৰদীপ সোনাৰ ঘৰ নং : 160খ বয়স : 36 লিঙ্গ : মহিলা	PVW0040410 ফটো উপলব্ধ	660 নাম : বিতেন তাঁতী পিতাৰ নাম : বীৰেন তাঁতী ঘৰ নং : 160খ বয়স : 35 লিঙ্গ : পুৰুষ	PVW0028266 ফটো উপলব্ধ



661 নাম : পদাণি তাঁতী স্বামীৰ নাম: বিতেন তাঁতী ঘৰ নং : 160খ বয়স : 34 লিঙ্গ : মহিলা	PVW0028258 ফটো উপলব্ধ	662 নাম : প্ৰদীপ ভূঞা পিতাৰ নাম: বামনাথ ঘৰ নং : 161 বয়স : 55 লিঙ্গ : পুৰুষ	FVC1191500 ফটো উপলব্ধ	663 নাম : দীপালী ভূঞা স্বামীৰ নাম: বামপ্ৰিত ঘৰ নং : 161 বয়স : 50 লিঙ্গ : মহিলা	FVC1191533 ফটো উপলব্ধ
664 নাম : গীতা গৌৱালা স্বামীৰ নাম: ধনীৰাম ঘৰ নং : 161 বয়স : 48 লিঙ্গ : মহিলা	FVC1191566 ফটো উপলব্ধ	665 নাম : বানেশ্বৰী মৰান স্বামীৰ নাম: ফটিক ঘৰ নং : 162 বয়স : 87 লিঙ্গ : মহিলা	FVC1191599 ফটো উপলব্ধ	666 নাম : চেনেবৰ মৰান পিতাৰ নাম: ফটিক ঘৰ নং : 162 বয়স : 57 লিঙ্গ : পুৰুষ	FVC1191602 ফটো উপলব্ধ
667 নাম : নেনে মৰান স্বামীৰ নাম: চেনেবৰ মৰান ঘৰ নং : 162 বয়স : 54 লিঙ্গ : মহিলা	FVC1191613 ফটো উপলব্ধ	668 নাম : দীগন্ত মৰান পিতাৰ নাম: চেনেবৰ মৰান ঘৰ নং : 162 বয়স : 40 লিঙ্গ : পুৰুষ	FVC1191635 ফটো উপলব্ধ	669 নাম : দিমন্ত মৰান পিতাৰ নাম: চেনেবৰ মৰান ঘৰ নং : 162 বয়স : 32 লিঙ্গ : পুৰুষ	FVC0292458 ফটো উপলব্ধ
670 নাম : ইন্দিমা মৰান স্বামীৰ নাম: দিমন্ত মৰান ঘৰ নং : 162 বয়স : 30 লিঙ্গ : মহিলা	FVC0292466 ফটো উপলব্ধ	671 নাম : ববিতা মৰান স্বামীৰ নাম: দিগন্ত মৰান ঘৰ নং : 162 বয়স : 28 লিঙ্গ : মহিলা	FVC0292508 ফটো উপলব্ধ	E 672 নাম : অভিনব ভাণ্ডাৰী পিতাৰ নাম: চন্দ্ৰ বাহাদুৰ ছেত্ৰী ঘৰ নং : 162 বয়স : 19 লিঙ্গ : পুৰুষ	PVW0109132 ফটো উপলব্ধ
673 নাম : দেবাৰু ভূমিজ পিতাৰ নাম: কান্দু ভূমিজ ঘৰ নং : 162কা বয়স : 33 লিঙ্গ : পুৰুষ	PVW0041673 ফটো উপলব্ধ	674 নাম : বীতা ভূমিজ স্বামীৰ নাম: দেবাৰু ভূমিজ ঘৰ নং : 162কা বয়স : 31 লিঙ্গ : মহিলা	PVW0046482 ফটো উপলব্ধ	675 নাম : সৰুকন মৰান পিতাৰ নাম: ফটিক ঘৰ নং : 163 বয়স : 54 লিঙ্গ : পুৰুষ	FVC1191646 ফটো উপলব্ধ
676 নাম : মৰনিং মৰান স্বামীৰ নাম: সৰুকন ঘৰ নং : 163 বয়স : 53 লিঙ্গ : মহিলা	FVC1191657 ফটো উপলব্ধ	677 নাম : নিজন্ত মৰাণ পিতাৰ নাম: হৰুকন মৰাণ ঘৰ নং : 163 বয়স : 28 লিঙ্গ : পুৰুষ	PVW0033415 ফটো উপলব্ধ	678 নাম : মনু মৰাণ পিতাৰ নাম: সৰুকন মৰান ঘৰ নং : 163 বয়স : 26 লিঙ্গ : পুৰুষ	FVC0279273 ফটো উপলব্ধ
679 নাম : জপিতাৰা বৰুৱা মৰাণ স্বামীৰ নাম: মনু মৰাণ ঘৰ নং : 163 বয়স : 23 লিঙ্গ : মহিলা	PVW0010652 ফটো উপলব্ধ	680 নাম : মন চন্দ্ৰ মৰাণ পিতাৰ নাম: হৰুকন মৰাণ ঘৰ নং : 163 বয়স : 22 লিঙ্গ : পুৰুষ	PVW0033498 ফটো উপলব্ধ	681 নাম : পিলেশ্বৰ মৰান পিতাৰ নাম: ফটিক ঘৰ নং : 168 বয়স : 64 লিঙ্গ : পুৰুষ	FVC1191668 ফটো উপলব্ধ
682 নাম : পদো মৰান স্বামীৰ নাম: পিলেশ্বৰ ঘৰ নং : 168 বয়স : 59 লিঙ্গ : মহিলা	FVC1191679 ফটো উপলব্ধ	683 নাম : বগাধৰ মৰান পিতাৰ নাম: পিলেশ্বৰ ঘৰ নং : 168 বয়স : 40 লিঙ্গ : পুৰুষ	FVC1191691 ফটো উপলব্ধ	684 নাম : হুনিতী মৰান স্বামীৰ নাম: লুটু মৰান ঘৰ নং : 168 বয়স : 32 লিঙ্গ : মহিলা	FVC0292607 ফটো উপলব্ধ
685 নাম : মিদুল মৰান পিতাৰ নাম: পিলেশ্বৰ মৰান ঘৰ নং : 168 বয়স : 31 লিঙ্গ : পুৰুষ	FVC0027318 ফটো উপলব্ধ	# 686 নাম : জ্যোতিমাই মৰাণ স্বামীৰ নাম: মিদুল মৰান ঘৰ নং : 168 বয়স : 32 লিঙ্গ : মহিলা	FVC0027326 ফটো উপলব্ধ	687 নাম : প্ৰভাৱতী মৰাণ স্বামীৰ নাম: বতেশ্বৰ মৰাণ ঘৰ নং : 168 বয়স : 64 লিঙ্গ : মহিলা	FVC0221218 ফটো উপলব্ধ
688 নাম : ৰাতুল মৰাণ পিতাৰ নাম: কান্দেশ্বৰ মৰাণ ঘৰ নং : 165 বয়স : 29 লিঙ্গ : পুৰুষ	PVW0033431 ফটো উপলব্ধ	689 নাম : গায়ত্ৰী ছেত্ৰী পিতাৰ নাম: ক্ৰেদাৰ ছেত্ৰী ঘৰ নং : 165 বয়স : 19 লিঙ্গ : মহিলা	PVW0112631 ফটো উপলব্ধ	690 নাম : ৰীতামনি মৰান স্বামীৰ নাম: হেমন্ত মৰান ঘৰ নং : 166 বয়স : 34 লিঙ্গ : মহিলা	FVC0292789 ফটো উপলব্ধ



691 নাম : পল্লবী মৰান স্বামীৰ নাম: সঞ্জীৱ মৰান ঘৰ নং : ১৬৬ বয়স : 32 লিঙ্গ : মহিলা	FVC0292797 ফটো উপলব্ধ	692 নাম : হিতেশ্বৰ মৰান পিতাৰ নাম: ফটিক ঘৰ নং : ১৬৭ বয়স : 63 লিঙ্গ : পুৰুষ	FVC1191715 ফটো উপলব্ধ	693 নাম : পদমী মৰান স্বামীৰ নাম: হিতেশ্বৰ ঘৰ নং : ১৬৭ বয়স : 50 লিঙ্গ : মহিলা	FVC1191726 ফটো উপলব্ধ
694 নাম : হেমন্ত মৰান পিতাৰ নাম: হিতেশ্বৰ ঘৰ নং : ১৬৭ বয়স : 42 লিঙ্গ : পুৰুষ	FVC1191737 ফটো উপলব্ধ	695 নাম : সঞ্জীৱ মোনা পিতাৰ নাম: হিতেশ্বৰ ঘৰ নং : ১৬৭ বয়স : 41 লিঙ্গ : পুৰুষ	FVC1191748 ফটো উপলব্ধ	696 নাম : প্ৰভাবতী মৰাণ স্বামীৰ নাম: বত্ৰেশ্বৰ মৰাণ ঘৰ নং : ১৬৮ বয়স : 64 লিঙ্গ : মহিলা	FVC0221267 ফটো উপলব্ধ
697 নাম : লুকেন্দা মৰাণ পিতাৰ নাম: বত্ৰেশ্বৰ মৰাণ ঘৰ নং : 168 বয়স : 43 লিঙ্গ : পুৰুষ	PVW0033472 ফটো উপলব্ধ	698 নাম : পৰ্ণিমা ছেত্ৰী পিতাৰ নাম: দিল বাহাদুৰ ছেত্ৰী ঘৰ নং : 168 বয়স : 38 লিঙ্গ : মহিলা	DDB0288506 ফটো উপলব্ধ	699 নাম : ধৰ্ম মল্লণ পিতাৰ নাম: বত্ৰেশ্বৰ মৰাণ ঘৰ নং : ১৬৮ বয়স : 35 লিঙ্গ : পুৰুষ	FVC0221358 ফটো উপলব্ধ
700 নাম : গন্ধেশ্বৰ মৰাণ পিতাৰ নাম: বত্ৰেশ্বৰ মৰাণ ঘৰ নং : ১৬৮ বয়স : 35 লিঙ্গ : পুৰুষ	FVC0221366 ফটো উপলব্ধ	701 নাম : বিশ্বজিত মৰাণ পিতাৰ নাম: বত্ৰেশ্বৰ মৰাণ ঘৰ নং : ১৬৮ বয়স : 32 লিঙ্গ : পুৰুষ	FVC0221499 ফটো উপলব্ধ	702 নাম : মনিছা মল্লণ স্বামীৰ নাম: ধৰ্ম মৰাণ ঘৰ নং : ১৬৮ বয়স : 30 লিঙ্গ : মহিলা	FVC0221556 ফটো উপলব্ধ
703 নাম : গীতা ৰাজপুত মৰাণ স্বামীৰ নাম: বিশ্বজিত মৰাণ ঘৰ নং : 168 বয়স : 30 লিঙ্গ : মহিলা	PVW0046441 ফটো উপলব্ধ	704 নাম : বিশাল ভূমিজ পিতাৰ নাম: দিলীপ ভূমিজ ঘৰ নং : 168কা বয়স : 32 লিঙ্গ : পুৰুষ	PVW0033407 ফটো উপলব্ধ	705 নাম : পূন্য চিমা প্ৰধান পিতাৰ নাম: ফটিমাৰ ঘৰ নং : ১৬৯ বয়স : 79 লিঙ্গ : মহিলা	FVC1191793 ফটো উপলব্ধ
706 নাম : ৰেনকা প্ৰধান স্বামীৰ নাম: প্ৰভুৰাম ঘৰ নং : ১৬৯ বয়স : 50 লিঙ্গ : মহিলা	FVC1191817 ফটো উপলব্ধ	707 নাম : সুমিতা নেৱাৰ প্ৰধান স্বামীৰ নাম: বিশাল প্ৰধান ঘৰ নং : 169 বয়স : 25 লিঙ্গ : মহিলা	PVW0044834 ফটো উপলব্ধ	708 নাম : ৰাম বাহাদুৰ প্ৰধান পিতাৰ নাম: প্ৰতিমান প্ৰধান ঘৰ নং : ১৭০ বয়স : 63 লিঙ্গ : পুৰুষ	FVC1191828 ফটো উপলব্ধ
709 নাম : শিব কুমাৰি প্ৰধান স্বামীৰ নাম: ৰাম বাহাদুৰ ঘৰ নং : ১৭০ বয়স : 62 লিঙ্গ : মহিলা	FVC1191839 ফটো উপলব্ধ	710 নাম : প্ৰমিলা প্ৰধান পিতাৰ নাম: ৰাম বাহাদুৰ ঘৰ নং : ১৭০ বয়স : 40 লিঙ্গ : মহিলা	FVC1191840 ফটো উপলব্ধ	711 নাম : দীপক প্ৰধান পিতাৰ নাম: ৰাম বাহাদুৰ ঘৰ নং : ১৭০ বয়স : 33 লিঙ্গ : পুৰুষ	FVC1191851 ফটো উপলব্ধ
S2 712 নাম : বিক্ৰম মুড়া পিতাৰ নাম: মহিগল মুড়া ঘৰ নং : ১৭০ বয়স : 30 লিঙ্গ : পুৰুষ	FVC0184655 ফটো উপলব্ধ	713 নাম : মঞ্জো নেৱাৰ স্বামীৰ নাম: দীপক প্ৰধান ঘৰ নং : 170 বয়স : 29 লিঙ্গ : মহিলা	FVC1431055 ফটো উপলব্ধ	714 নাম : চন্দন মুড়া পিতাৰ নাম: নীলকণ্ঠ মুড়া ঘৰ নং : 170কা বয়স : 50 লিঙ্গ : পুৰুষ	PVW0044826 ফটো উপলব্ধ
715 নাম : ৰীতা মুড়া স্বামীৰ নাম: চন্দন মুড়া ঘৰ নং : 170কা বয়স : 48 লিঙ্গ : মহিলা	PVW0044842 ফটো উপলব্ধ	716 নাম : ৰাজেন নেৱাৰ পিতাৰ নাম: জগত বাহাদুৰ নেৱাৰ ঘৰ নং : 170খ বয়স : 44 লিঙ্গ : পুৰুষ	PVW0037036 ফটো উপলব্ধ	717 নাম : প্ৰমিলা নেৱাৰ স্বামীৰ নাম: ৰাজেন নেৱাৰ ঘৰ নং : 170খ বয়স : 39 লিঙ্গ : মহিলা	PVW0044859 ফটো উপলব্ধ
718 নাম : বিৰছা মুণ্ডা পিতাৰ নাম: চুফা মুণ্ডা ঘৰ নং : ১৭১ বয়স : 45 লিঙ্গ : পুৰুষ	FVC0184648 ফটো উপলব্ধ	719 নাম : ভদ্ৰমায়া বুঢ়াথুকী স্বামীৰ নাম: হেম কুমাৰ ঘৰ নং : ১৭২ বয়স : 71 লিঙ্গ : মহিলা	FVC1191873 ফটো উপলব্ধ	720 নাম : অৰ্জুন বুঢ়াথুকী পিতাৰ নাম: হেম কুমাৰ ঘৰ নং : ১৭২ বয়স : 49 লিঙ্গ : পুৰুষ	FVC1191884 ফটো উপলব্ধ



721 নাম : নেত্র বাহাদুৰ বঢ়াথুকী পিতাৰ নাম: হেম কুমাৰ ঘৰ নং : ১৭২ বয়স : 48 লিঙ্গ : পুৰুষ	FVC1191908 ফটো উপলব্ধ	722 নাম : বেণুকা বঢ়াথুকী স্বামীৰ নাম: অজুন ঘৰ নং : ১৭২ বয়স : 44 লিঙ্গ : মহিলা	FVC1191895 ফটো উপলব্ধ	723 নাম : বাধা ছেত্ৰী বৰাথোকী স্বামীৰ নাম: নেত্র বাহাদুৰ ছেত্ৰী ঘৰ নং : ১৭২ বয়স : 43 লিঙ্গ : মহিলা	FVC1191862 ফটো উপলব্ধ
S2 724 নাম : অক্ষিতা বৰাথোকী পিতাৰ নাম: অজুন বৰাথোকী ঘৰ নং : 172 বয়স : 25 লিঙ্গ : মহিলা	FVC4593166 ফটো উপলব্ধ	725 নাম : আকাশ বৰাথোকী পিতাৰ নাম: অজুন বৰাথোকী ঘৰ নং : 172 বয়স : 23 লিঙ্গ : পুৰুষ	FVC4557096 ফটো উপলব্ধ	# 726 নাম : ভাস্কৰ ছেত্ৰী পিতাৰ নাম: ভাই বাহাদুৰ ছেত্ৰী ঘৰ নং : 71 বয়স : 23 লিঙ্গ : পুৰুষ	FVC1462472 ফটো উপলব্ধ
727 নাম : সুমন শৰ্মা বৰাথোকী স্বামীৰ নাম: আকাশ বৰাথোকী ঘৰ নং : 172 বয়স : 21 লিঙ্গ : মহিলা	PVW0066621 ফটো উপলব্ধ	728 নাম : সঞ্জীৱ বড়থোকী পিতাৰ নাম: নেত্র বাহাদুৰ বড়থোকী ঘৰ নং : 172 বয়স : 20 লিঙ্গ : পুৰুষ	PVW0085498 ফটো উপলব্ধ	729 নাম : বাবল মুড়া পিতাৰ নাম: বাব মুড়া ঘৰ নং : 172গা বয়স : 22 লিঙ্গ : পুৰুষ	PVW0036988 ফটো উপলব্ধ
730 নাম : কিৰণ ভূমিজ পিতাৰ নাম: দিলীপ ভূমিজ ঘৰ নং : 172ঘ বয়স : 27 লিঙ্গ : পুৰুষ	PVW0036996 ফটো উপলব্ধ	731 নাম : মিঠ কৰ্মকাৰ পিতাৰ নাম: বিজয় কৰ্মকাৰ ঘৰ নং : 172কা বয়স : 38 লিঙ্গ : পুৰুষ	PVW0036947 ফটো উপলব্ধ	732 নাম : সংগীতা কৰ্মকাৰ স্বামীৰ নাম: মিঠ কৰ্মকাৰ ঘৰ নং : 172কা বয়স : 35 লিঙ্গ : মহিলা	PVW0036954 ফটো উপলব্ধ
733 নাম : হিতেশ্বৰ মুড়া পিতাৰ নাম: সেনীকা মুড়া ঘৰ নং : 172খ বয়স : 42 লিঙ্গ : পুৰুষ	PVW0036962 ফটো উপলব্ধ	734 নাম : মীৰা মুড়া স্বামীৰ নাম: হিতেশ্বৰ মুড়া ঘৰ নং : 172খ বয়স : 27 লিঙ্গ : মহিলা	PVW0036970 ফটো উপলব্ধ	S 735 নাম : টিকা দেৱী স্বামীৰ নাম: গুণ্ডা প্ৰসাদ শৰ্মা ঘৰ নং : 176 বয়স : 28 লিঙ্গ : মহিলা	JRF0435784 ফটো উপলব্ধ
736 নাম : ধনপতি ঘিমিৰে পিতাৰ নাম: মিত্ৰ প্ৰচাদ ঘিমিৰে ঘৰ নং : 182 বয়স : 40 লিঙ্গ : পুৰুষ	FVC0414441 ফটো উপলব্ধ	737 নাম : মুন্না দেৱী শৰ্মা স্বামীৰ নাম: ৰাজিৱ শৰ্মা ঘৰ নং : 184 বয়স : 29 লিঙ্গ : মহিলা	FVC1362854 ফটো উপলব্ধ	738 নাম : জানমনি মৰাণ পিতাৰ নাম: কমল ঘৰ নং : 197 বয়স : 21 লিঙ্গ : মহিলা	PVW0079145 ফটো উপলব্ধ
739 নাম : পুষ্পা দেৱী স্বামীৰ নাম: হিটলৰ শৰ্মা ঘৰ নং : 212 বয়স : 30 লিঙ্গ : মহিলা	FVC0526780 ফটো উপলব্ধ	740 নাম : ৰঞ্জনা শৰ্মা পিতাৰ নাম: বিশুলাল শৰ্মা ঘৰ নং : 212 বয়স : 23 লিঙ্গ : মহিলা	FVC0479428 ফটো উপলব্ধ	741 নাম : অজীত ছেত্ৰী পিতাৰ নাম: চন্দ্ৰ বাহাদুৰ ঘৰ নং : 214 বয়স : 42 লিঙ্গ : পুৰুষ	FVC1194521 ফটো উপলব্ধ
742 নাম : সৰিতা ছেত্ৰী স্বামীৰ নাম: অজিত ছেত্ৰী ঘৰ নং : 214 বয়স : 38 লিঙ্গ : মহিলা	FVC0008434 ফটো উপলব্ধ	# 743 নাম : জুধ বাহাদুৰ ছেত্ৰী পিতাৰ নাম: পুষ্প বাহাদুৰ ছেত্ৰী ঘৰ নং : 216 বয়স : 52 লিঙ্গ : পুৰুষ	FVC0526913 ফটো উপলব্ধ	744 নাম : ধনা মায়া চেত্ৰী স্বামীৰ নাম: জুঠা বাহাদুৰ চেত্ৰী ঘৰ নং : 216 বয়স : 40 লিঙ্গ : মহিলা	FVC0526921 ফটো উপলব্ধ
745 নাম : বিশাল কাৰকী পিতাৰ নাম: মদন কাৰকী ঘৰ নং : 217 বয়স : 25 লিঙ্গ : পুৰুষ	FVC0473462 ফটো উপলব্ধ	746 নাম : সুনিতা ছেত্ৰী কাৰকী স্বামীৰ নাম: বিশাল কাৰকী ঘৰ নং : 217 বয়স : 24 লিঙ্গ : মহিলা	PVW0051482 ফটো উপলব্ধ	# 747 নাম : মীনা উপাধ্যায় স্বামীৰ নাম: কৃষ্ণ উপাধ্যায় ঘৰ নং : 237 বয়স : 41 লিঙ্গ : মহিলা	FVC0047639 ফটো উপলব্ধ
S 748 নাম : ৰুহিত ছেত্ৰী পিতাৰ নাম: স্কৰ বাহাদুৰ ছেত্ৰী ছেত্ৰী ঘৰ নং : 220 বয়স : 29 লিঙ্গ : পুৰুষ	FVC0285734 ফটো উপলব্ধ	S 749 নাম : সৰিতা চেত্ৰী স্বামীৰ নাম: ৰুহিত চেত্ৰী ঘৰ নং : 220 বয়স : 27 লিঙ্গ : মহিলা	FVC4577540 ফটো উপলব্ধ	750 নাম : তিলক শৰ্মা পিতাৰ নাম: দিলীৰাম শৰ্মা ঘৰ নং : 220 বয়স : 26 লিঙ্গ : পুৰুষ	FVC0453027 ফটো উপলব্ধ



751 নাম : মনিমালা মৰাণ স্বামীৰ নাম : বুবুল মৰাণ ঘৰ নং : 221 বয়স : 30 লিঙ্গ : মহিলা	FVC0285411 ফটো উপলব্ধ	752 নাম : বুবুল মৰাণ পিতাৰ নাম : নৰেন্দ্ৰ মৰাণ ঘৰ নং : 221 বয়স : 29 লিঙ্গ : পুৰুষ	FVC0285403 ফটো উপলব্ধ	S 753 নাম : লোকেশ্বৰ মৰাণ পিতাৰ নাম : খগেশ্বৰ ঘৰ নং : 222 বয়স : 56 লিঙ্গ : পুৰুষ	FVC1194349 ফটো উপলব্ধ
754 নাম : লোহিত মৰাণ পিতাৰ নাম : খগেশ্বৰ মৰাণ ঘৰ নং : 222 বয়স : 52 লিঙ্গ : মহিলা	FVC1623194 ফটো উপলব্ধ	S 755 নাম : পদ্ম মোৰাণ স্বামীৰ নাম : লোকেশ্বৰ ঘৰ নং : 222 বয়স : 50 লিঙ্গ : মহিলা	FVC1194350 ফটো উপলব্ধ	756 নাম : ববিতা মৰাণ স্বামীৰ নাম : লোহিত মৰাণ ঘৰ নং : 222 বয়স : 37 লিঙ্গ : মহিলা	FVC1623207 ফটো উপলব্ধ
S 757 নাম : মনোজ মৰাণ পিতাৰ নাম : লোকেশ্বৰ মৰাণ ঘৰ নং : 226 বয়স : 126 লিঙ্গ : পুৰুষ	FVC0232256 ফটো উপলব্ধ	S 758 নাম : আদিত্য মৰাণ পিতাৰ নাম : লোকেশ্বৰ মৰাণ ঘৰ নং : 222 বয়স : 32 লিঙ্গ : পুৰুষ	PVW0033456 ফটো উপলব্ধ	759 নাম : অনপম মৰাণ পিতাৰ নাম : লোহিত মৰাণ ঘৰ নং : 222 বয়স : 22 লিঙ্গ : পুৰুষ	PVW0033423 ফটো উপলব্ধ
760 নাম : লুনমৌনী মৰাণ পিতাৰ নাম : লোকেশ্বৰ মৰাণ ঘৰ নং : 222 বয়স : 22 লিঙ্গ : মহিলা	PVW0033449 ফটো উপলব্ধ	761 নাম : অৰুণজ্যোতি মৰাণ পিতাৰ নাম : লোহিত মৰাণ ঘৰ নং : 222 বয়স : 20 লিঙ্গ : পুৰুষ	PVW0088906 ফটো উপলব্ধ	762 নাম : লোহিত মৰাণ পিতাৰ নাম : ভূতা মৰাণ ঘৰ নং : 223 বয়স : 58 লিঙ্গ : পুৰুষ	FVC1194361 ফটো উপলব্ধ
763 নাম : ইলাবতী মৰাণ স্বামীৰ নাম : লোহিত ঘৰ নং : 223 বয়স : 50 লিঙ্গ : মহিলা	FVC1194372 ফটো উপলব্ধ	764 নাম : মনিকান্ত মৰাণ পিতাৰ নাম : লোহিত মৰাণ ঘৰ নং : 223 বয়স : 32 লিঙ্গ : পুৰুষ	FVC0118240 ফটো উপলব্ধ	765 নাম : জলিন মৰাণ পিতাৰ নাম : লোহিত মৰাণ ঘৰ নং : 223 বয়স : 30 লিঙ্গ : পুৰুষ	FVC0214254 ফটো উপলব্ধ
# 766 নাম : হীৰা মনি গৌহাই মৰাণ স্বামীৰ নাম : জলিন মৰাণ ঘৰ নং : 223 বয়স : 27 লিঙ্গ : মহিলা	FVC0277830 ফটো উপলব্ধ	767 নাম : বিষ্ণুলাল শৰ্মা পিতাৰ নাম : মোহন ঘৰ নং : 228 বয়স : 62 লিঙ্গ : পুৰুষ	FVC1194383 ফটো উপলব্ধ	768 নাম : সৰস্বতী শৰ্মা স্বামীৰ নাম : বিষ্ণুলাল ঘৰ নং : 228 বয়স : 57 লিঙ্গ : মহিলা	FVC1194394 ফটো উপলব্ধ
769 নাম : হিটলাৰ শৰ্মা পিতাৰ নাম : বিষ্ণু লাল শৰ্মা ঘৰ নং : 228 বয়স : 33 লিঙ্গ : পুৰুষ	FVC1194418 ফটো উপলব্ধ	770 নাম : হোম নাথ শৰ্মা পিতাৰ নাম : মোহন ঘৰ নং : 225 বয়স : 66 লিঙ্গ : পুৰুষ	FVC1194430 ফটো উপলব্ধ	771 নাম : উকিল শৰ্মা পিতাৰ নাম : মহেন্দ্ৰ শৰ্মা ঘৰ নং : 225 বয়স : 49 লিঙ্গ : পুৰুষ	FVC1639470 ফটো উপলব্ধ
772 নাম : দুৰ্গা প্ৰসাদ শৰ্মা পিতাৰ নাম : সোমনাথ ঘৰ নং : 225 বয়স : 47 লিঙ্গ : পুৰুষ	FVC1194441 ফটো উপলব্ধ	773 নাম : শান্তিদেৱী শৰ্মা স্বামীৰ নাম : উকিল শৰ্মা ঘৰ নং : 47 বয়স : 47 লিঙ্গ : মহিলা	FVC0008433 ফটো উপলব্ধ	774 নাম : এমা দেবী শৰ্মা স্বামীৰ নাম : দুৰ্গা প্ৰসাদ ঘৰ নং : 225 বয়স : 46 লিঙ্গ : মহিলা	FVC1194452 ফটো উপলব্ধ
775 নাম : গঙ্গা প্ৰসাদ শৰ্মা পিতাৰ নাম : সোমনাথ ঘৰ নং : 225 বয়স : 40 লিঙ্গ : পুৰুষ	FVC1194463 ফটো উপলব্ধ	776 নাম : তুলসী প্ৰসাদ শৰ্মা পিতাৰ নাম : সোমনাথ ঘৰ নং : 225 বয়স : 38 লিঙ্গ : পুৰুষ	FVC1194474 ফটো উপলব্ধ	777 নাম : নিৰঞ্জন শৰ্মা পিতাৰ নাম : লুমনাথ শৰ্মা ঘৰ নং : 225 বয়স : 32 লিঙ্গ : পুৰুষ	FVC4589370 ফটো উপলব্ধ
778 নাম : দেবৰাজ শৰ্মা পিতাৰ নাম : দুৰ্গা প্ৰসাদ শৰ্মা ঘৰ নং : 225 বয়স : 24 লিঙ্গ : পুৰুষ	FVC1211747 ফটো উপলব্ধ	779 নাম : বিশাল শৰ্মা পিতাৰ নাম : উকিল শৰ্মা ঘৰ নং : 225 বয়স : 23 লিঙ্গ : পুৰুষ	PVW0054429 ফটো উপলব্ধ	780 নাম : মণিকা শৰ্মা পিতাৰ নাম : উকিল শৰ্মা ঘৰ নং : 225 বয়স : 21 লিঙ্গ : মহিলা	FVC4588703 ফটো উপলব্ধ



781 নাম : গিতাঞ্জলী শৰ্মা পিতাৰ নাম: দৰ্গা প্ৰচাদ শৰ্মা ঘৰ নং : 225 বয়স : 21 লিঙ্গ : মহিলা	FVC4589263 ফটো উপলব্ধ	782 নাম : ৰূপা শৰ্মা স্বামীৰ নাম: প্ৰদীপ ঘৰ নং : 226 বয়স : 40 লিঙ্গ : মহিলা	FVC1194496 ফটো উপলব্ধ	783 নাম : ৰাম বাহাদুৰ ছেত্ৰী পিতাৰ নাম: খড়্গ বাহাদুৰ ঘৰ নং : 229 বয়স : 55 লিঙ্গ : পুৰুষ	FVC1194509 ফটো উপলব্ধ
784 নাম : আৰতি ছেত্ৰী স্বামীৰ নাম: ৰাম বাহাদুৰ ছেত্ৰী ঘৰ নং : 229 বয়স : 51 লিঙ্গ : মহিলা	FVC1194510 ফটো উপলব্ধ	785 নাম : বিক্ৰম ছেত্ৰী পিতাৰ নাম: ৰাম বাহাদুৰ ছেত্ৰী ঘৰ নং : 229 বয়স : 28 লিঙ্গ : পুৰুষ	FVC0047258 ফটো উপলব্ধ	786 নাম : বিশাল ছেত্ৰী পিতাৰ নাম: ৰাম বাহাদুৰ ছেত্ৰী ঘৰ নং : 227 বয়স : 25 লিঙ্গ : পুৰুষ	FVC4593505 ফটো উপলব্ধ
787 নাম : হৰি কাৰ্কি পিতাৰ নাম: হন্দ্ৰ বাহাদুৰ ঘৰ নং : 231 বয়স : 45 লিঙ্গ : পুৰুষ	FVC1194554 ফটো উপলব্ধ	788 নাম : বিনোদ কাৰ্কি পিতাৰ নাম: হন্দ্ৰ বাহাদুৰ ঘৰ নং : 231 বয়স : 42 লিঙ্গ : পুৰুষ	FVC0008435 ফটো উপলব্ধ	789 নাম : দেবীমায়া কাৰ্কি স্বামীৰ নাম: হৰি ঘৰ নং : 231 বয়স : 40 লিঙ্গ : মহিলা	FVC1194565 ফটো উপলব্ধ
790 নাম : সৰস্বতী ছেত্ৰী স্বামীৰ নাম: বিনোদ কাৰ্কি ঘৰ নং : 231 বয়স : 37 লিঙ্গ : মহিলা	FVC1623161 ফটো উপলব্ধ	# 791 নাম : সুমন কাৰ্কী পিতাৰ নাম: হৰি কাৰকি ঘৰ নং : 231 বয়স : 24 লিঙ্গ : পুৰুষ	FVC4589206 ফটো উপলব্ধ	792 নাম : সুৰজ কাৰকি পিতাৰ নাম: হৰি কাৰকি ঘৰ নং : 231 বয়স : 21 লিঙ্গ : পুৰুষ	FVC4590634 ফটো উপলব্ধ
793 নাম : টঙ্কমায়া ছেত্ৰী স্বামীৰ নাম: ভীমবাহাদুৰ ঘৰ নং : 232 বয়স : 69 লিঙ্গ : মহিলা	FVC0008436 ফটো উপলব্ধ	794 নাম : মান বাহাদুৰ ছেত্ৰী পিতাৰ নাম: ভীম বাহাদুৰ ঘৰ নং : 232 বয়স : 47 লিঙ্গ : পুৰুষ	FVC0008437 ফটো উপলব্ধ	795 নাম : দুৰ্গাবাহাদুৰ ছেত্ৰী পিতাৰ নাম: ভীমবাহাদুৰ ঘৰ নং : 232 বয়স : 45 লিঙ্গ : পুৰুষ	FVC0008438 ফটো উপলব্ধ
796 নাম : প্ৰতিমা ছেত্ৰী স্বামীৰ নাম: দৰ্গা বাহাদুৰ ছেত্ৰী ঘৰ নং : 232 বয়স : 38 লিঙ্গ : মহিলা	PVW0049783 ফটো উপলব্ধ	797 নাম : দীপা ছেত্ৰী পিতাৰ নাম: ভীম বাহাদুৰ ছেত্ৰী ঘৰ নং : 232 বয়স : 32 লিঙ্গ : মহিলা	FVC0284844 ফটো উপলব্ধ	798 নাম : কুমাৰ ছেত্ৰী পিতাৰ নাম: ভীম বাহাদুৰ ছেত্ৰী ঘৰ নং : 232 বয়স : 28 লিঙ্গ : পুৰুষ	FVC0279240 ফটো উপলব্ধ
799 নাম : পূজা ছেত্ৰী পিতাৰ নাম: দৰ্গা বাহাদুৰ ছেত্ৰী ঘৰ নং : 232 বয়স : 21 লিঙ্গ : মহিলা	PVW0042945 ফটো উপলব্ধ	800 নাম : সীতা দেলী কাৰ্কি স্বামীৰ নাম: মদন ঘৰ নং : 233 বয়স : 51 লিঙ্গ : মহিলা	FVC0008440 ফটো উপলব্ধ	# 801 নাম : মেৰ্মান কাৰ্কী পিতাৰ নাম: মদন কাৰ্কী ঘৰ নং : 233 বয়স : 31 লিঙ্গ : পুৰুষ	FVC0047787 ফটো উপলব্ধ
# 802 নাম : বৃধ কুমাৰী ছেত্ৰী পিতাৰ নাম: মদন কাৰ্কী ঘৰ নং : 233 বয়স : 29 লিঙ্গ : মহিলা	FVC0047837 ফটো উপলব্ধ	# 803 নাম : মন্দিৰা কাৰ্কী পিতাৰ নাম: মদন কাৰ্কী ঘৰ নং : 233 বয়স : 27 লিঙ্গ : মহিলা	FVC0394767 ফটো উপলব্ধ	804 নাম : ভক্ত বাহাদুৰ খত্ৰী পিতাৰ নাম: খড়্গ বাহাদুৰ ঘৰ নং : 235 বয়স : 67 লিঙ্গ : পুৰুষ	FVC0008441 ফটো উপলব্ধ
805 নাম : সুন্দৰ মায়া খত্ৰী স্বামীৰ নাম: ভক্তবাহাদুৰ ঘৰ নং : 235 বয়স : 57 লিঙ্গ : মহিলা	FVC0008442 ফটো উপলব্ধ	806 নাম : ৰাজকুমাৰ খত্ৰী পিতাৰ নাম: ভক্ত বাহাদুৰ ঘৰ নং : 235 বয়স : 42 লিঙ্গ : পুৰুষ	FVC0008443 ফটো উপলব্ধ	807 নাম : কুশল ছেত্ৰী পিতাৰ নাম: ভক্ত ছেত্ৰী ঘৰ নং : 235 বয়স : 41 লিঙ্গ : পুৰুষ	FVC0008444 ফটো উপলব্ধ
808 নাম : সাৰদা ছেত্ৰী স্বামীৰ নাম: কুশল ছেত্ৰী ঘৰ নং : 235 বয়স : 36 লিঙ্গ : মহিলা	FVC1622953 ফটো উপলব্ধ	809 নাম : প্ৰহলাদ ছেত্ৰী পিতাৰ নাম: ভক্ত বাহাদুৰ খত্ৰী ঘৰ নং : 235 বয়স : 31 লিঙ্গ : পুৰুষ	FVC1623003 ফটো উপলব্ধ	810 নাম : অমিত কুমাৰ ক্ষত্ৰী পিতাৰ নাম: ৰাজ কুমাৰ ক্ষত্ৰী ঘৰ নং : 235 বয়স : 20 লিঙ্গ : পুৰুষ	PVW0049825 ফটো উপলব্ধ



811 নাম : নসীব কৰীম পিতাৰ নাম: আদিল কৰীম ঘৰ নং : 236 বয়স : 40 লিঙ্গ : পুৰুষ	FVC4558631 ফটো উপলব্ধ	812 নাম : বনমায়া উপাধ্যায় স্বামীৰ নাম: গঙ্গাপ্ৰসাদ ঘৰ নং : 209 বয়স : 62 লিঙ্গ : মহিলা	FVC0008447 ফটো উপলব্ধ	813 নাম : শঙ্কৰ উপাধ্যায় পিতাৰ নাম: গঙ্গাপ্ৰসাদ ঘৰ নং : 209 বয়স : 47 লিঙ্গ : পুৰুষ	FVC0008448 ফটো উপলব্ধ
E 814 নাম : কৃষ্ণ উপাধ্যায় পিতাৰ নাম: গঙ্গাপ্ৰসাদ ঘৰ নং : 209 বয়স : 45 লিঙ্গ : পুৰুষ	FVC0008449 ফটো উপলব্ধ	815 নাম : কেশৱ উপাধ্যায় পিতাৰ নাম: গঙ্গাপ্ৰসাদ ঘৰ নং : 209 বয়স : 43 লিঙ্গ : পুৰুষ	FVC0008450 ফটো উপলব্ধ	816 নাম : দুৰ্গাপ্ৰসাদ শৰ্মা পিতাৰ নাম: জয় নাৰায়ন শৰ্মা ঘৰ নং : 208 বয়স : 49 লিঙ্গ : পুৰুষ	FVC0008451 ফটো উপলব্ধ
817 নাম : বাসন্তী শৰ্মা স্বামীৰ নাম: দুৰ্গাপ্ৰসাদ শৰ্মা ঘৰ নং : 208 বয়স : 45 লিঙ্গ : মহিলা	FVC0008452 ফটো উপলব্ধ	818 নাম : দিল্লীৰাম শৰ্মা পিতাৰ নাম: হিন্দুলাল শৰ্মা ঘৰ নং : 209 বয়স : 59 লিঙ্গ : পুৰুষ	FVC0008453 ফটো উপলব্ধ	819 নাম : সৰস্বতী শৰ্মা স্বামীৰ নাম: দিল্লীৰাম শৰ্মা ঘৰ নং : 209 বয়স : 45 লিঙ্গ : মহিলা	FVC0008454 ফটো উপলব্ধ
820 নাম : মিত্ৰ প্ৰসাদ ঘিমিৰে পিতাৰ নাম: গজাধৰ ঘিমিৰে ঘৰ নং : 280 বয়স : 63 লিঙ্গ : পুৰুষ	FVC0008455 ফটো উপলব্ধ	821 নাম : সোমাদেৱী ঘিমিৰে স্বামীৰ নাম: মিত্ৰ প্ৰসাদ ঘিমিৰে ঘৰ নং : 280 বয়স : 58 লিঙ্গ : মহিলা	FVC0008456 ফটো উপলব্ধ	822 নাম : কৃষ্ণ ঘিমিৰে পিতাৰ নাম: মিত্ৰ প্ৰসাদ ঘিমিৰে ঘৰ নং : 280 বয়স : 29 লিঙ্গ : পুৰুষ	FVC0233767 ফটো উপলব্ধ
823 নাম : কুলবাহাদৰ কাটোৱাল পিতাৰ নাম: চন্মান কাটোৱাল ঘৰ নং : 281 বয়স : 57 লিঙ্গ : পুৰুষ	FVC0008457 ফটো উপলব্ধ	824 নাম : সীতা কাটোৱাল স্বামীৰ নাম: কুল বাহাদুৰ কাটোৱাল ঘৰ নং : 281 বয়স : 44 লিঙ্গ : মহিলা	FVC1639425 ফটো উপলব্ধ	825 নাম : শ্ৰী একবাহাদুৰ চেত্ৰী পিতাৰ নাম: বাৰ বাহাদুৰ খত্ৰী ঘৰ নং : 282 বয়স : 59 লিঙ্গ : পুৰুষ	FVC0008459 ফটো উপলব্ধ
E 826 নাম : হিন্দুমায়া চেত্ৰী স্বামীৰ নাম: একবাহাদুৰ খত্ৰী ঘৰ নং : 282 বয়স : 56 লিঙ্গ : মহিলা	FVC0008460 ফটো উপলব্ধ	827 নাম : অমৰ চেত্ৰী পিতাৰ নাম: এক বাহাদুৰ চেত্ৰী ঘৰ নং : 242 বয়স : 29 লিঙ্গ : পুৰুষ	FVC4589321 ফটো উপলব্ধ	828 নাম : জ্যোতি চেত্ৰী পিতাৰ নাম: এক বাহাদুৰ চেত্ৰী ঘৰ নং : 242 বয়স : 28 লিঙ্গ : মহিলা	FVC4614335 ফটো উপলব্ধ
829 নাম : নৰেন্দ্ৰ মৰাণ পিতাৰ নাম: ভুতংগ মোৰ্ণা ঘৰ নং : 283 বয়স : 63 লিঙ্গ : পুৰুষ	FVC1623116 ফটো উপলব্ধ	# 830 নাম : বজন্তী মৰাণ স্বামীৰ নাম: নৰেন্দ্ৰ মৰাণ ঘৰ নং : 243 ক বয়স : 58 লিঙ্গ : মহিলা	FVC1623127 ফটো উপলব্ধ	831 নাম : জয়া মৰাণ স্বামীৰ নাম: নৰেন্দ্ৰ হাতিবৰুৱা ঘৰ নং : 283 বয়স : 53 লিঙ্গ : মহিলা	FVC1623343 ফটো উপলব্ধ
832 নাম : প্ৰাঞ্জল মৰাণ পিতাৰ নাম: নৰেন্দ্ৰ মৰাণ ঘৰ নং : 283 বয়স : 36 লিঙ্গ : পুৰুষ	FVC1623138 ফটো উপলব্ধ	833 নাম : সংগীতা চেত্ৰী স্বামীৰ নাম: দুৰ্গা চেত্ৰী ঘৰ নং : 294 বয়স : 42 লিঙ্গ : মহিলা	FVC1639538 ফটো উপলব্ধ	S 834 নাম : প্ৰদীপ উপাধ্যায় পিতাৰ নাম: দুৰ্গা ঘৰ নং : 394 বয়স : 43 লিঙ্গ : পুৰুষ	FVC1200006 ফটো উপলব্ধ
835 নাম : ৰূপালি ভূমিজ স্বামীৰ নাম: বিকাশ ভূমিজ ঘৰ নং : 508 বয়স : 27 লিঙ্গ : মহিলা	FVC0293282 ফটো উপলব্ধ				



836	1	PVW0122671	ফটো উপলব্ধ	নাম : ৰাজীব প্ৰধান পিতাৰ নাম: হেম বাহাদুৰ প্ৰধান ঘৰ নং : 62 বয়স : 19 লিঙ্গ : পুৰুষ
837	1	PVW0122622	ফটো উপলব্ধ	নাম : চুনিতা ছেত্ৰী পিতাৰ নাম: পদম বাহাদুৰ ছেত্ৰী ঘৰ নং : 86 বয়স : 25 লিঙ্গ : মহিলা
838	1	PVW0124321	ফটো উপলব্ধ	নাম : আদিত্য কাৰ্কি পিতাৰ নাম: সূৰ্য্য বাহাদুৰ কাৰ্কি ঘৰ নং : 160 বয়স : 19 লিঙ্গ : পুৰুষ
839	1	PVW0124347	ফটো উপলব্ধ	নাম : ৰোশন ছেত্ৰী পিতাৰ নাম: হৰি ছেত্ৰী ঘৰ নং : 45 বয়স : 19 লিঙ্গ : পুৰুষ
840	1	PVW0124701	ফটো উপলব্ধ	নাম : ৰীতা ঘিমিৰে পিতাৰ নাম: মিত্ৰ প্ৰসাদ ঘিমিৰে ঘৰ নং : 240 বয়স : 19 লিঙ্গ : মহিলা
841	1	PVW0124693	ফটো উপলব্ধ	নাম : গনেশ ছেত্ৰী পিতাৰ নাম: শ্যাম ছেত্ৰী ঘৰ নং : 93 ক বয়স : 19 লিঙ্গ : পুৰুষ
842	1	PVW0124602	ফটো উপলব্ধ	নাম : ৰাহুল কাৰ্কী পিতাৰ নাম: দিলীপ কাৰ্কী ঘৰ নং : 157 বয়স : 18 লিঙ্গ : পুৰুষ
843	1	PVW0125732	ফটো উপলব্ধ	নাম : ৰোশন বোঢ়াথোকী পিতাৰ নাম: ফৰীন্দ বোঢ়াথোকী ঘৰ নং : 155 বয়স : 18 লিঙ্গ : পুৰুষ
844	1	PVW0125765	ফটো উপলব্ধ	নাম : ৰাসমিতা শৰ্মা পিতাৰ নাম: প্ৰদীপ শৰ্মা ঘৰ নং : 226 বয়স : 19 লিঙ্গ : মহিলা
845	1	PVW0125823	ফটো উপলব্ধ	নাম : ৰেখা চুতাৰ পিতাৰ নাম: বল বাহাদুৰ চুতাৰ ঘৰ নং : 112 বয়স : 19 লিঙ্গ : মহিলা
846	1	PVW0125864	ফটো উপলব্ধ	নাম : সোভা ছেত্ৰী স্বামীৰ নাম: জীৱন ছেত্ৰী ঘৰ নং : 46 বয়স : 18 লিঙ্গ : মহিলা
847	1	PVW0130856	ফটো উপলব্ধ	নাম : সবিতা ৰাই পিতাৰ নাম: ফৰীন্দ ৰাই ঘৰ নং : 83 বয়স : 46 লিঙ্গ : মহিলা
848	1	PVW0131441	ফটো উপলব্ধ	নাম : সঞ্জনা কাৰ্কী পিতাৰ নাম: পদম বাহাদুৰ কাৰ্কী ছেত্ৰী ঘৰ নং : 160 বয়স : 18 লিঙ্গ : মহিলা
849	1	PVW0132571	ফটো উপলব্ধ	নাম : মেঘা অধিকাৰী পিতাৰ নাম: বিষ্ণু কুমাৰ অধিকাৰী ঘৰ নং : 93 বয়স : 21 লিঙ্গ : মহিলা
850	1	PVW0133298	ফটো উপলব্ধ	নাম : মংগলী ৰাই স্বামীৰ নাম: চন্দ্ৰ বাহাদুৰ ৰাই ঘৰ নং : 86 বয়স : 25 লিঙ্গ : মহিলা
851	1	PVW0133371	ফটো উপলব্ধ	নাম : নিকিতা ছেত্ৰী স্বামীৰ নাম: মেৰমান কাৰ্কী ঘৰ নং : 233 বয়স : 24 লিঙ্গ : মহিলা
852	1	PVW0133579	ফটো উপলব্ধ	নাম : দিব্যা ছেত্ৰী পিতাৰ নাম: ভক্ত বাহাদুৰ ছেত্ৰী ঘৰ নং : 79 বয়স : 22 লিঙ্গ : মহিলা
853	1	PVW0133447	ফটো উপলব্ধ	নাম : চুমিত্ৰা ছেত্ৰী স্বামীৰ নাম: মনোজ কাৰ্কী ঘৰ নং : 68 বয়স : 22 লিঙ্গ : মহিলা
854	1	PVW0134049	ফটো উপলব্ধ	নাম : জেচমিন ছেত্ৰী পিতাৰ নাম: ডম্বৰ বাহাদুৰ ছেত্ৰী ঘৰ নং : 68 বয়স : 33 লিঙ্গ : মহিলা
855	1	PVW0139055	ফটো উপলব্ধ	নাম : বিবেক কাৰ্কী পিতাৰ নাম: পদম বাহাদুৰ কাৰ্কী ঘৰ নং : 160 বয়স : 18 লিঙ্গ : পুৰুষ
856	1	PVW0139113	ফটো উপলব্ধ	নাম : হেম বাহাদুৰ ছেত্ৰী পিতাৰ নাম: তেজ বাহাদুৰ ছেত্ৰী ঘৰ নং : 90 বয়স : 18 লিঙ্গ : পুৰুষ
857	1	PVW0139188	ফটো উপলব্ধ	নাম : ৰীতা অধিকাৰী পিতাৰ নাম: টেক বাহাদুৰ অধিকাৰী ঘৰ নং : 100 বয়স : 29 লিঙ্গ : মহিলা
858	1	PVW0144931	ফটো উপলব্ধ	নাম : জ্যোতিশ মৰাণ পিতাৰ নাম: নৰেন্দ্ৰ মৰাণ ঘৰ নং : 243 বয়স : 19 লিঙ্গ : পুৰুষ
859	1	PVW0147231	ফটো উপলব্ধ	নাম : অৰ্জুন লিষু পিতাৰ নাম: লোক নাথ লিষু ঘৰ নং : 55 বয়স : 19 লিঙ্গ : পুৰুষ
860	1	PVW0149666	ফটো উপলব্ধ	নাম : জ্যোতি কিশান মৰাণ স্বামীৰ নাম: ৰাতুল মৰাণ ঘৰ নং : 165 বয়স : 27 লিঙ্গ : মহিলা
861	1	PVW0159293	ফটো উপলব্ধ	নাম : সিদ্ধাৰ্থ বৰুৱা পিতাৰ নাম: তীৰ্থনাথ বৰুৱা ঘৰ নং : 48 গ বয়স : 18 লিঙ্গ : পুৰুষ
862	1	PVW0159335	ফটো উপলব্ধ	নাম : জ্যোতি ছেত্ৰী উপাধ্যায় স্বামীৰ নাম: শংকৰ উপাধ্যায় ঘৰ নং : 237 বয়স : 35 লিঙ্গ : মহিলা
863	1	PVW0168245	ফটো উপলব্ধ	নাম : তাৰা ছেত্ৰী স্বামীৰ নাম: অমৰ ছেত্ৰী ঘৰ নং : 282 বয়স : 18 লিঙ্গ : মহিলা
864	1	PVW0175018	ফটো উপলব্ধ	নাম : দিয়া ছেত্ৰী পিতাৰ নাম: ভক্ত বাহাদুৰ ছেত্ৰী ঘৰ নং : 79 বয়স : 18 লিঙ্গ : মহিলা
865	1	PVW0177170	ফটো উপলব্ধ	নাম : অনজ ভগৱাৰী পিতাৰ নাম: অপূৰ্ব ভগৱাৰী ঘৰ নং : 79 বয়স : 18 লিঙ্গ : পুৰুষ



866	1	PVW0185447	ফটো উপলব্ধ	867	1	JRF2387668	ফটো উপলব্ধ	868	1	FVC4599510	ফটো উপলব্ধ
নাম : মৃগাল ছেত্ৰী পিতাৰ নাম : দুৰ্গা বাহাদুৰ ছেত্ৰী ঘৰ নং : 232 বয়স : 18 লিঙ্গ : পুৰুষ				নাম : মিনা ছেত্ৰী স্বামীৰ নাম : মনু ছেত্ৰী ঘৰ নং : 85 বয়স : 29 লিঙ্গ : মহিলা				নাম : প্ৰকাশ প্ৰধান পিতাৰ নাম : কৃষ্ণা প্ৰধান ঘৰ নং : 56 বয়স : 25 লিঙ্গ : পুৰুষ			
869	1	FVC4592788	ফটো উপলব্ধ	870	1	FVC0301416	ফটো উপলব্ধ	871	1	HXX0292706	ফটো উপলব্ধ
নাম : পূৰ্ণিমা ছেত্ৰী পিতাৰ নাম : বাৰ্জি চেত্ৰী ঘৰ নং : 115 বয়স : 23 লিঙ্গ : মহিলা				নাম : দিপিকা ছেত্ৰী পিতাৰ নাম : মুক্তি ছেত্ৰী ঘৰ নং : 80 বয়স : 29 লিঙ্গ : মহিলা				নাম : বিদ্যা ৰায় স্বামীৰ নাম : কমল ৰায় ঘৰ নং : 83 বয়স : 30 লিঙ্গ : মহিলা			
872	1	FVC0301507	ফটো উপলব্ধ	873	1	CCY7138876	ফটো উপলব্ধ	874	1	CCY7138412	ফটো উপলব্ধ
নাম : মাইনা ছেত্ৰী পিতাৰ নাম : মুক্তি ছেত্ৰী ঘৰ নং : 80 বয়স : 27 লিঙ্গ : মহিলা				নাম : মীনা ছেত্ৰী স্বামীৰ নাম : পবন ছেত্ৰী ঘৰ নং : 89 বয়স : 41 লিঙ্গ : মহিলা				নাম : মীনা ছেত্ৰী স্বামীৰ নাম : বিপুল ছেত্ৰী ঘৰ নং : 88 বয়স : 37 লিঙ্গ : মহিলা			
875	1	PVW0195313	ফটো উপলব্ধ	876	1	PVW0198515	ফটো উপলব্ধ	877	1	PVW0198523	ফটো উপলব্ধ
নাম : বিষ্ণু ৰাজপুত পিতাৰ নাম : দুৰ্গা ৰাজপুত ঘৰ নং : 60 বয়স : 18 লিঙ্গ : পুৰুষ				নাম : দিব্যা কাৰ্কী পিতাৰ নাম : গোবিন্দ কাৰ্কী ঘৰ নং : 156 বয়স : 21 লিঙ্গ : মহিলা				নাম : গৌৰৱ কাৰ্কী পিতাৰ নাম : গোবিন্দ কাৰ্কী ঘৰ নং : 156 বয়স : 19 লিঙ্গ : পুৰুষ			
878	1	PVW0203539	ফটো উপলব্ধ	879	1	CCY0446831	ফটো উপলব্ধ	880	1	HXX6243501	ফটো উপলব্ধ
নাম : পুষ্পা ৰাই স্বামীৰ নাম : মনি কুমাৰ ৰাই ঘৰ নং : 51 বয়স : 44 লিঙ্গ : মহিলা				নাম : দিপালী চেত্ৰী স্বামীৰ নাম : ভক্ত বাহাদুৰ চেত্ৰী ঘৰ নং : 79 বয়স : 42 লিঙ্গ : মহিলা				নাম : ভীমা গেলাল স্বামীৰ নাম : উৎদৰজ গেলাল ঘৰ নং : 80 বয়স : 35 লিঙ্গ : মহিলা			
881	1	LQX1407530	ফটো উপলব্ধ	882	1	JMV0432013	ফটো উপলব্ধ	883	1	LQW0313213	ফটো উপলব্ধ
নাম : তাৰা দেৱী পিতাৰ নাম : ধন বাহাদুৰ চেত্ৰী ঘৰ নং : 80 বয়স : 37 লিঙ্গ : মহিলা				নাম : দিব্যা ছেত্ৰী পিতাৰ নাম : ইন্দ্ৰ বাহাদুৰ ছেত্ৰী ঘৰ নং : 70 বয়স : 26 লিঙ্গ : মহিলা				নাম : পূজা ভট্টৰাই পিতাৰ নাম : পূৰ্ণ ভট্টৰাই ঘৰ নং : 70 বয়স : 28 লিঙ্গ : মহিলা			
884	1	CCF1547314	ফটো উপলব্ধ	885	1	BDM0695643	ফটো উপলব্ধ				
নাম : ধন মায়া পিতাৰ নাম : প্ৰেম বাহাদুৰ নেৱাৰ ঘৰ নং : 56 বয়স : 22 লিঙ্গ : মহিলা				নাম : সাবিত্ৰী পিতাৰ নাম : PADUM BAHADUR ঘৰ নং : 47 বয়স : 20 লিঙ্গ : মহিলা							



886	1	PVW0244871
নাম : মমতা কাকী পিতাৰ নাম: বিনোদ কাকী ঘৰ নং : 231 বয়স : 18 লিঙ্গ : মহিলা		ফটো উপলব্ধ

## ভোটাৰৰ সাৰাংশ

## A) ভোটাৰৰ সংখ্যা

	তালিকাৰ প্ৰকাৰ	তালিকাৰ চিনাক্তকৰণ	ভোটাৰৰ সংখ্যা							
			পুৰুষ	মহিলা	৩য় লিঙ্গ	মুঠ				
I	মূল তালিকা	মূল তালিকা	বিশেষ সংশোধন, 2026 চনৰ পূৰ্বৰ 2025 চনৰ মূল তালিকাৰ লগত থকা সংযোজন সমূহ একত্ৰিতকৰন কৰা তালিকা।				418	417	0	835
II	যোগ তালিকা	পৰিপূৰক 1	বিশেষ সংক্ষিপ্ত সংশোধন, 2026				16	34	0	50
		পৰিপূৰক 2	অনবিচ্ছিন্ন সংশোধন 2026				0	1	0	1
			মুঠ				16	35	0	51
III	বিয়োজন তালিকা	পৰিপূৰক 1	বিশেষ সংক্ষিপ্ত সংশোধন, 2026				14	10	0	24
		পৰিপূৰক 2	অনবিচ্ছিন্ন সংশোধন 2026				2	2	0	4
			মুঠ				16	12	0	28
IV	লিংগ ক্ষেত্ৰত পৰিবৰ্তনৰ বাবে পাৰ্থক্য					0	0	0	0	
এই সংশোধনৰ পিছত ভোটাৰ তালিকাত ভোটাৰৰ মুঠ সংখ্যা (I+II-III+IV)						418	440	0	858	

## B) শুধৰনীৰ সংখ্যা

তালিকাৰ প্ৰকাৰ	তালিকাৰ চিনাক্তকৰণ	শুধৰনীৰ সংখ্যা
পৰিপূৰক 1	বিশেষ সংক্ষিপ্ত সংশোধন, 2026	128
পৰিপূৰক 2	অনবিচ্ছিন্ন সংশোধন 2026	0
	মুঠ	128

নিৰ্বাচক পঞ্জীয়ন বিষয়াৰ স্বাক্ষৰ

E-মৃত, S-স্থানান্তৰিত/ বাসস্থান পৰিবৰ্তন, R-প্ৰতিলিপি, M-নিখোজ, Q-অযোগ্য