



ভোটাৰ তালিকা 2026 S03 অসম

বিধানসভা সমষ্টিৰ নম্বৰ, নাম আৰু সংৰক্ষণৰ স্থিতি : 82 - ডুমডুমা (সাধাৰণ)		খণ্ড নং : 171																			
এই বিধানসভা সমষ্টিত কোন সংসদীয় সমষ্টিৰ অন্তৰ্গত তাৰ নম্বৰ, নাম আৰু সংৰক্ষণ স্থিতি : 12 - লক্ষীমপুৰ (সাধাৰণ)																					
1. সংশোধনৰ বিৱৰণ																					
সংশোধনৰ বছৰ	2026	তালিকাৰ চিনাক্তকৰণ																			
ভিত্তি তাৰিখ	01-04-2026	বিশেষ সংশোধন, 2026 চনৰ পূৰ্বৰ 2025 চনৰ মূল তালিকাৰ লগত থকা সংযোজন সমূহ একত্ৰিতকৰণ কৰা তালিকা।																			
সংশোধনৰ প্ৰকাৰ	বিশেষ সংশোধন 2026																				
প্ৰকাশনৰ তাৰিখ	23-03-2026																				
2. খণ্ড আৰু ভোটগ্ৰহন কেন্দ্ৰৰ বিৱৰণ																					
খণ্ডৰ অন্তৰ্গত এলেকা সমূহৰ নম্বৰ আৰু নাম																					
1-পুনৰ সংস্থাপিত গাওঁ	<table border="1" style="width: 100%; border-collapse: collapse;"> <tr> <td>মূল চহৰ/গাওঁ</td> <td>: পুনৰ সংস্থাপিত নেপালী ব্লক</td> </tr> <tr> <td>ৱাৰ্ড নং</td> <td>:</td> </tr> <tr> <td>ডাকঘৰ</td> <td>: ফিলবাৰী</td> </tr> <tr> <td>পুলিচ থানা</td> <td>: ফিলবাৰী</td> </tr> <tr> <td>ব্লক</td> <td>: ডুমডুমা</td> </tr> <tr> <td>ৰাজহ চক্ৰ</td> <td>: ডুমডুমা</td> </tr> <tr> <td>জিলা</td> <td>: তিনিচুকীয়া</td> </tr> <tr> <td>পিনকোড</td> <td>: 786160</td> </tr> </table>					মূল চহৰ/গাওঁ	: পুনৰ সংস্থাপিত নেপালী ব্লক	ৱাৰ্ড নং	:	ডাকঘৰ	: ফিলবাৰী	পুলিচ থানা	: ফিলবাৰী	ব্লক	: ডুমডুমা	ৰাজহ চক্ৰ	: ডুমডুমা	জিলা	: তিনিচুকীয়া	পিনকোড	: 786160
মূল চহৰ/গাওঁ						: পুনৰ সংস্থাপিত নেপালী ব্লক															
ৱাৰ্ড নং						:															
ডাকঘৰ						: ফিলবাৰী															
পুলিচ থানা						: ফিলবাৰী															
ব্লক						: ডুমডুমা															
ৰাজহ চক্ৰ						: ডুমডুমা															
জিলা	: তিনিচুকীয়া																				
পিনকোড	: 786160																				
2-পুনৰ সংস্থাপিত গাওঁ																					
3. ভোটগ্ৰহন কেন্দ্ৰৰ বিৱৰণ																					
ভোটগ্ৰহন কেন্দ্ৰৰ নম্বৰ আৰু নাম :	ভোটগ্ৰহন কেন্দ্ৰৰ প্ৰকাৰ (পুৰুষ/মহিলা/সাধাৰণ)		সাধাৰণ																		
171 - নতুন আমগুৰি এল পি স্কুল	খণ্ডৰ অন্তৰ্গত সহায়ক ভোটগ্ৰহন কেন্দ্ৰৰ সংখ্যা :		0																		
ভোটগ্ৰহন কেন্দ্ৰৰ ঠিকনা :																					
নতুন আমগুৰি এল পি স্কুল, কোঠালি নং ১, পুনৰ সংস্থাপিত নেপালী ব্লক, ডাকঘৰ - ফিল'বাৰী, থানা- ফিল'বাৰী, জিলা- তিনিচুকীয়া, পিন- ৭৮৬১৬০																					
4. ভোটাৰৰ সংখ্যা																					
আৰম্ভনি ক্ৰমিক নং	শেষ ক্ৰমিক নং	মুঠ ভোটাৰ																			
		পুৰুষ	মহিলা	৩য় লিঙ্গ	মুঠ																
1	875	415	415	0	830																

নিৰ্বাচক পঞ্জীয়ন বিষয়াৰ স্বাক্ষৰ

Nazri Naksha

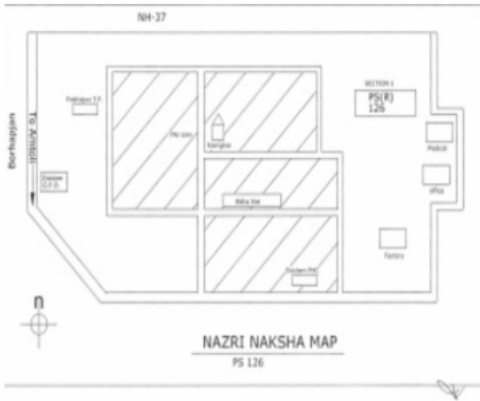

Google Map View



Polling Station Building Front View



ভোটগ্ৰহন কেন্দ্ৰৰ সন্মুখৰ দৃশ্য



Cad View

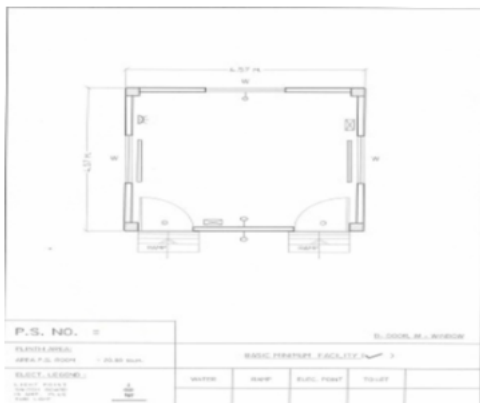

Key MAP View

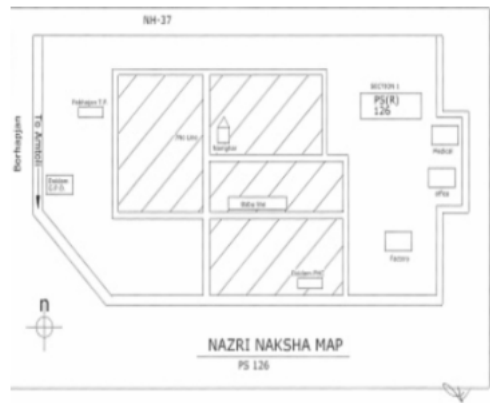



1 নাম : শ্ৰী বুদ্ধেশ্বৰ মৰান পিতাৰ নাম: ভুতা মৰান ঘৰ নং : 1 বয়স : 63 লিঙ্গ : পুৰুষ	FVC1184561 ফটো উপলব্ধ	2 নাম : সুমেশ্বৰী মৰান স্বামীৰ নাম: বুদ্ধেশ্বৰ ঘৰ নং : 1 বয়স : 50 লিঙ্গ : মহিলা	FVC1184572 ফটো উপলব্ধ	# 3 নাম : ইন্দ্ৰজিত মৰান পিতাৰ নাম: বুদ্ধেশ্বৰ মৰান ঘৰ নং : 1 বয়স : 42 লিঙ্গ : পুৰুষ	FVC0000216 ফটো উপলব্ধ
4 নাম : জয়ন্ত মৰাণ পিতাৰ নাম: বুদ্ধেশ্বৰ মৰাণ ঘৰ নং : 1 বয়স : 33 লিঙ্গ : পুৰুষ	FVC0149716 ফটো উপলব্ধ	5 নাম : জীনা মৰাণ স্বামীৰ নাম: ইন্দ্ৰ জিত মৰাণ ঘৰ নং : 1 বয়স : 33 লিঙ্গ : মহিলা	FVC0206466 ফটো উপলব্ধ	6 নাম : বাধেশ্যাম ভূমিজ পিতাৰ নাম: ৰবি ভূমিজ ঘৰ নং : 1 বয়স : 45 লিঙ্গ : পুৰুষ	FVC0287748 ফটো উপলব্ধ
7 নাম : চুনীতা ভূমিজ স্বামীৰ নাম: ৰাধেশ্যাম ভূমিজ ঘৰ নং : 1 বয়স : 39 লিঙ্গ : মহিলা	FVC0287755 ফটো উপলব্ধ	8 নাম : বিৰাজ ভূমিজ পিতাৰ নাম: ৰাজেন ভূমিজ ঘৰ নং : 1 বয়স : 33 লিঙ্গ : পুৰুষ	FVC0149757 ফটো উপলব্ধ	# 9 নাম : জোনালী শইকীয়া মৰাণ স্বামীৰ নাম: জিতেন মৰাণ ঘৰ নং : 1 বয়স : 31 লিঙ্গ : মহিলা	FVC0123992 ফটো উপলব্ধ
10 নাম : জালেশ্বৰ মৰান পিতাৰ নাম: ভুতা ঘৰ নং : 1 বয়স : 59 লিঙ্গ : পুৰুষ	FVC1184583 ফটো উপলব্ধ	11 নাম : পুষ্পলতা মৰান স্বামীৰ নাম: জালেশ্বৰ ঘৰ নং : 1 বয়স : 56 লিঙ্গ : মহিলা	FVC1184594 ফটো উপলব্ধ	# 12 নাম : জিতেন মৰাণ পিতাৰ নাম: জালেশ্বৰ ঘৰ নং : 1 বয়স : 38 লিঙ্গ : পুৰুষ	FVC1184607 ফটো উপলব্ধ
E 13 নাম : জেলেম মৰান স্বামীৰ নাম: টকল ঘৰ নং : 2 বয়স : 80 লিঙ্গ : মহিলা	FVC1184618 ফটো উপলব্ধ	14 নাম : মানিক মৰান পিতাৰ নাম: টকল ঘৰ নং : 2 বয়স : 50 লিঙ্গ : পুৰুষ	FVC1184629 ফটো উপলব্ধ	E 15 নাম : অঞ্জনা মৰান স্বামীৰ নাম: মানিক ঘৰ নং : 2 বয়স : 46 লিঙ্গ : মহিলা	FVC1184630 ফটো উপলব্ধ
16 নাম : পোৰ্খ মণি মৰান স্বামীৰ নাম: সিবোজীত মৰান ঘৰ নং : 02 বয়স : 32 লিঙ্গ : মহিলা	FVC0422600 ফটো উপলব্ধ	17 নাম : সিবোজীত মৰান পিতাৰ নাম: মানিক মৰান ঘৰ নং : 02 বয়স : 31 লিঙ্গ : পুৰুষ	FVC0422543 ফটো উপলব্ধ	18 নাম : জ্যোতি মৰাণ স্বামীৰ নাম: প্ৰনব মৰাণ ঘৰ নং : 2 বয়স : 39 লিঙ্গ : মহিলা	PVW0043927 ফটো উপলব্ধ
19 নাম : প্ৰণৱ মৰাণ পিতাৰ নাম: লোকেশ্বৰ মৰাণ ঘৰ নং : 2 বয়স : 39 লিঙ্গ : পুৰুষ	FVC0158998 ফটো উপলব্ধ	20 নাম : বকুল মৰাণ পিতাৰ নাম: লোকেশ্বৰ মৰাণ ঘৰ নং : 2 বয়স : 33 লিঙ্গ : পুৰুষ	FVC0159046 ফটো উপলব্ধ	21 নাম : ৰিজমনি মৰাণ পিতাৰ নাম: ফটিক মৰাণ ঘৰ নং : 2 বয়স : 23 লিঙ্গ : মহিলা	PVW0033688 ফটো উপলব্ধ
22 নাম : অনপ মৰাণ পিতাৰ নাম: ফটিক মৰাণ ঘৰ নং : 2 বয়স : 21 লিঙ্গ : পুৰুষ	PVW0033662 ফটো উপলব্ধ	23 নাম : সত্যপ্ৰভা মৰান পিতাৰ নাম: দুলােশ্বৰ মৰান ঘৰ নং : 2 বয়স : 54 লিঙ্গ : মহিলা	FVC0294918 ফটো উপলব্ধ	24 নাম : পদমী মৰাণ স্বামীৰ নাম: বকুল মৰাণ ঘৰ নং : 2 বয়স : 27 লিঙ্গ : মহিলা	FVC0118380 ফটো উপলব্ধ
E 25 নাম : দেবেশ্বৰী মৰান স্বামীৰ নাম: দুলােশ্বৰ ঘৰ নং : 2 বয়স : 80 লিঙ্গ : মহিলা	FVC1184663 ফটো উপলব্ধ	26 নাম : লোকেশ্বৰ মৰান পিতাৰ নাম: টকল ঘৰ নং : 2 বয়স : 59 লিঙ্গ : পুৰুষ	FVC1184641 ফটো উপলব্ধ	27 নাম : হিৰামতী মৰান স্বামীৰ নাম: লোকেশ্বৰ মৰান ঘৰ নং : 2 বয়স : 50 লিঙ্গ : মহিলা	FVC1184652 ফটো উপলব্ধ
E 28 নাম : ফটিক মৰান পিতাৰ নাম: দুলােশ্বৰ ঘৰ নং : 2 বয়স : 50 লিঙ্গ : পুৰুষ	FVC1184674 ফটো উপলব্ধ	29 নাম : মাকন মৰান স্বামীৰ নাম: ফটিক মৰান ঘৰ নং : 2 বয়স : 46 লিঙ্গ : মহিলা	FVC1184685 ফটো উপলব্ধ	E 30 নাম : থুলেশ্বৰী মৰান স্বামীৰ নাম: জালাই ঘৰ নং : 3 বয়স : 89 লিঙ্গ : মহিলা	FVC1184696 ফটো উপলব্ধ



31	FVC1184709	ফটো উপলব্ধ	32	FVC1184710	ফটো উপলব্ধ	33	FVC0242297	ফটো উপলব্ধ
নাম : হিতেশ্বৰ মৰাণ পিতাৰ নাম: বেলাই মৰাণ ঘৰ নং : 3 বয়স : 53 লিঙ্গ : পুৰুষ			নাম : কুমলী মৰাণ স্বামীৰ নাম: হিতেশ্বৰ মৰাণ ঘৰ নং : 3 বয়স : 52 লিঙ্গ : মহিলা			নাম : কৰুণা মৰাণ পিতাৰ নাম: হিতেশ্বৰ মৰাণ ঘৰ নং : 3 বয়স : 29 লিঙ্গ : পুৰুষ		
34	FVC0440438	ফটো উপলব্ধ	35	FVC1184732	ফটো উপলব্ধ	36	FVC1184743	ফটো উপলব্ধ
নাম : বিনয় মৰাণ পিতাৰ নাম: হিতেশ্বৰ মৰাণ ঘৰ নং : 3 বয়স : 24 লিঙ্গ : পুৰুষ			নাম : বিকুল মৰাণ পিতাৰ নাম: গেৰফাই ঘৰ নং : 8 বয়স : 65 লিঙ্গ : পুৰুষ			নাম : দিপালী মৰাণ স্বামীৰ নাম: বিকুল ঘৰ নং : 8 বয়স : 55 লিঙ্গ : মহিলা		
37	FVC1184776	ফটো উপলব্ধ	38	FVC0008366	ফটো উপলব্ধ	39	FVC0214064	ফটো উপলব্ধ
নাম : জয়ন্ত মৰাণ পিতাৰ নাম: বিকুল মৰাণ ঘৰ নং : 4 বয়স : 40 লিঙ্গ : পুৰুষ			নাম : যতীন মৰাণ পিতাৰ নাম: বিকুল মৰাণ ঘৰ নং : 8 বয়স : 37 লিঙ্গ : পুৰুষ			নাম : অৰুণা গোস্বামী মৰাণ স্বামীৰ নাম: যতীন মৰাণ ঘৰ নং : 8 বয়স : 34 লিঙ্গ : মহিলা		
40	FVC1623183	ফটো উপলব্ধ	41	PVW0034058	ফটো উপলব্ধ	# 42	FVC0084269	ফটো উপলব্ধ
নাম : সুমিত্ৰা মৰাণ স্বামীৰ নাম: জয়ন্ত মৰাণ ঘৰ নং : 04 বয়স : 33 লিঙ্গ : মহিলা			নাম : মিসৰ প্ৰজা পিতাৰ নাম: সোমৰা প্ৰজা ঘৰ নং : 4ক বয়স : 31 লিঙ্গ : পুৰুষ			নাম : দিল চুতাৰ চেত্ৰী পিতাৰ নাম: ভীম বাহাদুৰ চুতাৰ ঘৰ নং : ৮ক বয়স : 31 লিঙ্গ : পুৰুষ		
43	FVC1184798	ফটো উপলব্ধ	44	FVC1184801	ফটো উপলব্ধ	45	FVC1639549	ফটো উপলব্ধ
নাম : লপকা মৰাণ পিতাৰ নাম: ভদ্ৰেশ্বৰ ঘৰ নং : ৫ বয়স : 68 লিঙ্গ : পুৰুষ			নাম : অনিমা মৰাণ স্বামীৰ নাম: লপকা ঘৰ নং : ৫ বয়স : 62 লিঙ্গ : মহিলা			নাম : ধৰ্মেন্দ্ৰ মৰাণ পিতাৰ নাম: লপকা মৰাণ ঘৰ নং : ৫ বয়স : 41 লিঙ্গ : পুৰুষ		
46	FVC1639550	ফটো উপলব্ধ	47	FVC1623230	ফটো উপলব্ধ	48	FVC1623241	ফটো উপলব্ধ
নাম : জ্যোতি মৰাণ স্বামীৰ নাম: ধৰ্মেন্দ্ৰ মৰাণ ঘৰ নং : ৫ বয়স : 39 লিঙ্গ : মহিলা			নাম : ৰাজীৱ মৰাণ পিতাৰ নাম: লপকা মৰাণ ঘৰ নং : ৫ বয়স : 39 লিঙ্গ : পুৰুষ			নাম : মীনালী মৰাণ স্বামীৰ নাম: ৰাজীৱ মৰাণ ঘৰ নং : ৫ বয়স : 34 লিঙ্গ : মহিলা		
49	FVC1184812	ফটো উপলব্ধ	50	FVC1184823	ফটো উপলব্ধ	51	FVC1623218	ফটো উপলব্ধ
নাম : বীৰেশ্বৰ মৰাণ পিতাৰ নাম: ভদ্ৰেশ্বৰ ঘৰ নং : ৬ বয়স : 62 লিঙ্গ : পুৰুষ			নাম : চম্পাৱতী মৰাণ স্বামীৰ নাম: বীৰেশ্বৰ ঘৰ নং : ৬ বয়স : 60 লিঙ্গ : মহিলা			নাম : কুলেশ্বৰ মৰাণ পিতাৰ নাম: বীৰেশ্বৰ মৰাণ ঘৰ নং : ৬ বয়স : 39 লিঙ্গ : পুৰুষ		
52	FVC1623229	ফটো উপলব্ধ	53	FVC1623092	ফটো উপলব্ধ	54	FVC1623105	ফটো উপলব্ধ
নাম : পনিতা মৰাণ স্বামীৰ নাম: কুলেশ্বৰ মৰাণ ঘৰ নং : ৬ বয়স : 38 লিঙ্গ : মহিলা			নাম : দেৱজিত মৰাণ পিতাৰ নাম: বীৰেশ্বৰ মৰাণ ঘৰ নং : ৬ বয়স : 35 লিঙ্গ : পুৰুষ			নাম : ৰিতুনি মৰাণ স্বামীৰ নাম: দেৱজিত মৰাণ ঘৰ নং : ৬ বয়স : 34 লিঙ্গ : মহিলা		
# 55	FVC1623081	ফটো উপলব্ধ	56	FVC0332601	ফটো উপলব্ধ	57	FVC1184845	ফটো উপলব্ধ
নাম : সুৰজিত মৰাণ পিতাৰ নাম: বীৰেশ্বৰ মৰাণ ঘৰ নং : ৬ বয়স : 30 লিঙ্গ : পুৰুষ			নাম : মনজিত বৰুৱা পিতাৰ নাম: টমেশ্বৰ বৰুৱা ঘৰ নং : 6 (ক) বয়স : 26 লিঙ্গ : পুৰুষ			নাম : সুখেশ্বৰী মৰাণ স্বামীৰ নাম: ৰামেশ্বৰ ঘৰ নং : ৭ বয়স : 56 লিঙ্গ : মহিলা		
58	FVC1184856	ফটো উপলব্ধ	# 59	FVC0308296	ফটো উপলব্ধ	60	FVC1623070	ফটো উপলব্ধ
নাম : অমল মৰাণ পিতাৰ নাম: ৰামেশ্বৰ ঘৰ নং : ৭ বয়স : 39 লিঙ্গ : পুৰুষ			নাম : যুগেশ্বৰ মৰাণ পিতাৰ নাম: ৰামেশ্বৰ মৰাণ ঘৰ নং : ৭ বয়স : 38 লিঙ্গ : পুৰুষ			নাম : মমী মৰাণ স্বামীৰ নাম: অমল মৰাণ ঘৰ নং : ৭ বয়স : 33 লিঙ্গ : মহিলা		



61 নাম : তৰুন মৰাণ পিতাৰ নাম: ৰামেশ্বৰ মৰাণ ঘৰ নং : ৭ বয়স : 29 লিঙ্গ : পুৰুষ	FVC0270629 ফটো উপলব্ধ	62 নাম : লুকমনী মৰাণ স্বামীৰ নাম: তৰুন মৰাণ ঘৰ নং : ৭ বয়স : 28 লিঙ্গ : মহিলা	FVC0270645 ফটো উপলব্ধ	63 নাম : ধাল বাহাদুৰ চুতাৰ পিতাৰ নাম: টেকী বাহাদুৰ চুতাৰ ঘৰ নং : ৮ বয়স : 48 লিঙ্গ : পুৰুষ	FVC1184878 ফটো উপলব্ধ
64 নাম : কল্পনা চুতাৰ স্বামীৰ নাম: ধাল বাহাদুৰ চুতাৰ ঘৰ নং : ৮ বয়স : 42 লিঙ্গ : মহিলা	FVC1184889 ফটো উপলব্ধ	#2 65 নাম : অজয় চুতাৰ পিতাৰ নাম: ধাল বাহাদুৰ চুতাৰ ঘৰ নং : 8 বয়স : 24 লিঙ্গ : পুৰুষ	PVW0120378 ফটো উপলব্ধ	66 নাম : দিপিকা চুতাৰ পিতাৰ নাম: ধাল বাহাদুৰ চুতাৰ ঘৰ নং : 8 বয়স : 19 লিঙ্গ : মহিলা	PVW0120360 ফটো উপলব্ধ
67 নাম : ভীম বাহাদুৰ চুতাৰ পিতাৰ নাম: টেকী বাহাদুৰ ঘৰ নং : ৯ বয়স : 65 লিঙ্গ : পুৰুষ	FVC1184890 ফটো উপলব্ধ	68 নাম : বুকমা চুতাৰ স্বামীৰ নাম: ভীম বাহাদুৰ চুতাৰ ঘৰ নং : ৯ বয়স : 50 লিঙ্গ : মহিলা	FVC1184903 ফটো উপলব্ধ	69 নাম : ৰত্নেশ্বৰ মৰান পিতাৰ নাম: লেতেৰা ঘৰ নং : ৯ বয়স : 50 লিঙ্গ : পুৰুষ	FVC1184925 ফটো উপলব্ধ
70 নাম : সোস্তী মৰান স্বামীৰ নাম: ৰত্নেশ্বৰ মৰান ঘৰ নং : ৯ বয়স : 45 লিঙ্গ : মহিলা	FVC1184936 ফটো উপলব্ধ	#2 71 নাম : ভীষ্ম মৰাণ পিতাৰ নাম: ৰত্নেশ্বৰ মৰান ঘৰ নং : 9 বয়স : 25 লিঙ্গ : পুৰুষ	FVC0298935 ফটো উপলব্ধ	72 নাম : অনিমা মৰান স্বামীৰ নাম: টেকেশ্বৰ মৰান ঘৰ নং : ১০ বয়স : 52 লিঙ্গ : মহিলা	FVC1184947 ফটো উপলব্ধ
73 নাম : প্ৰসান্ত মৰান মাতৃৰ নাম: অনিমা মৰান ঘৰ নং : ১০ বয়স : 31 লিঙ্গ : পুৰুষ	FVC0008368 ফটো উপলব্ধ	74 নাম : অনিমা মৰান স্বামীৰ নাম: প্ৰসান্ত মৰান ঘৰ নং : ১০ বয়স : 29 লিঙ্গ : মহিলা	FVC0287938 ফটো উপলব্ধ	75 নাম : ৰমেশ মৰান পিতাৰ নাম: লেতেৰা ঘৰ নং : ১১ বয়স : 53 লিঙ্গ : পুৰুষ	FVC1184958 ফটো উপলব্ধ
76 নাম : নিমালী মৰান স্বামীৰ নাম: ৰমেশ ঘৰ নং : ১১ বয়স : 49 লিঙ্গ : মহিলা	FVC1184969 ফটো উপলব্ধ	S 77 নাম : সবিতা মৰান পিতাৰ নাম: ৰমেশ মৰান ঘৰ নং : ১১ বয়স : 35 লিঙ্গ : মহিলা	FVC0526699 ফটো উপলব্ধ	# 78 নাম : মুক্ৰান অধিকাৰি স্বামীৰ নাম: মেৰমান অধিকাৰি ঘৰ নং : ১৫ ক বয়স : 29 লিঙ্গ : মহিলা	FVC0526723 ফটো উপলব্ধ
79 নাম : সুনিল মৰান পিতাৰ নাম: লেতেৰা ঘৰ নং : ১২ বয়স : 55 লিঙ্গ : পুৰুষ	FVC1184970 ফটো উপলব্ধ	80 নাম : মাকন মৰান স্বামীৰ নাম: সুনিল মৰান ঘৰ নং : ১২ বয়স : 48 লিঙ্গ : মহিলা	FVC1184981 ফটো উপলব্ধ	# 81 নাম : মনজিত মৰাণ পিতাৰ নাম: সুনিল মৰাণ ঘৰ নং : ১২ বয়স : 30 লিঙ্গ : পুৰুষ	FVC0008369 ফটো উপলব্ধ
# 82 নাম : মানাসী বৰা মৰন স্বামীৰ নাম: মনজীত মৰাণ ঘৰ নং : 12 বয়স : 27 লিঙ্গ : মহিলা	FVC0333336 ফটো উপলব্ধ	83 নাম : অম্বিকা মৰান পিতাৰ নাম: সুনাল মৰান ঘৰ নং : 12 বয়স : 26 লিঙ্গ : মহিলা	FVC0250043 ফটো উপলব্ধ	84 নাম : ৰাধাদেবী পৌবেল স্বামীৰ নাম: গনেশ ঘৰ নং : ১৩ বয়স : 60 লিঙ্গ : মহিলা	FVC1185008 ফটো উপলব্ধ
# 85 নাম : ভুবনেশ্বৰী পৌড়েল স্বামীৰ নাম: পুৰন পৌড়েল ঘৰ নং : ১৩ বয়স : 57 লিঙ্গ : মহিলা	FVC1185020 ফটো উপলব্ধ	86 নাম : টংক পৌড়েল পিতাৰ নাম: পুৰন পৌড়েল ঘৰ নং : 13 বয়স : 41 লিঙ্গ : পুৰুষ	FVC1185031 ফটো উপলব্ধ	87 নাম : সংগীতা ছেত্ৰী স্বামীৰ নাম: টংক পৌৰেল ঘৰ নং : ১৩ বয়স : 37 লিঙ্গ : মহিলা	FVC1185042 ফটো উপলব্ধ
E 88 নাম : হেমৰাজ লোহাৰ পিতাৰ নাম: নৰ বাহাদুৰ ঘৰ নং : ১৪ বয়স : 43 লিঙ্গ : পুৰুষ	FVC1185053 ফটো উপলব্ধ	89 নাম : চন্দ্ৰ বাহাদুৰ লোহাৰ পিতাৰ নাম: নৰ বাহাদুৰ ঘৰ নং : ১৪ বয়স : 42 লিঙ্গ : পুৰুষ	FVC1185075 ফটো উপলব্ধ	90 নাম : সুমিত্ৰা লোহাৰ স্বামীৰ নাম: হেমৰাজ লোহাৰ ঘৰ নং : ১৪ বয়স : 40 লিঙ্গ : মহিলা	FVC1185064 ফটো উপলব্ধ



91 নাম : মঞ্জু সোনাৰী স্বামীৰ নাম: চন্দ্ৰ সোনাৰী ঘৰ নং : 14 বয়স : 35 লিঙ্গ : মহিলা	PVW0033977 ফটো উপলব্ধ	# 92 নাম : সুৰজ্যা কান্ত মৰান পিতাৰ নাম: টংকেশ্বৰ মৰান ঘৰ নং : 10 বয়স : 25 লিঙ্গ : পুৰুষ	FVC0526715 ফটো উপলব্ধ	93 নাম : সাবিত্ৰী লোহাৰ পিতাৰ নাম: হেম ৰাজ লোহাৰ ঘৰ নং : 14 বয়স : 21 লিঙ্গ : মহিলা	FVC4575098 ফটো উপলব্ধ
94 নাম : ভানু মৰান স্বামীৰ নাম: টুপাই মৰান ঘৰ নং : 15 বয়স : 71 লিঙ্গ : মহিলা	FVC1185086 ফটো উপলব্ধ	95 নাম : ভোগেশ্বৰ মৰান পিতাৰ নাম: টুপাই ঘৰ নং : 15 বয়স : 47 লিঙ্গ : পুৰুষ	FVC1185097 ফটো উপলব্ধ	96 নাম : পবিত্ৰ মৰাণ পিতাৰ নাম: টুপাই মৰাণ ঘৰ নং : 15 বয়স : 39 লিঙ্গ : পুৰুষ	FVC0221028 ফটো উপলব্ধ
97 নাম : মামনী মৰাণ স্বামীৰ নাম: পবিত্ৰ মৰাণ ঘৰ নং : 35 বয়স : 35 লিঙ্গ : মহিলা	FVC0221036 ফটো উপলব্ধ	# 98 নাম : টিকাৰাম অধিকাৰী পিতাৰ নাম: হৰি অধিকাৰী ঘৰ নং : 35 বয়স : 35 লিঙ্গ : পুৰুষ	FVC0008370 ফটো উপলব্ধ	99 নাম : হেমন্ত মৰান পিতাৰ নাম: টুপাই মৰান ঘৰ নং : 15 বয়স : 31 লিঙ্গ : পুৰুষ	FVC1639527 ফটো উপলব্ধ
100 নাম : মেনকা চেত্ৰী পিতাৰ নাম: ধন বাহাদুৰ চেত্ৰী ঘৰ নং : 15 বয়স : 30 লিঙ্গ : মহিলা	FVC0008371 ফটো উপলব্ধ	# 101 নাম : মালতী ছেত্ৰী অধিকাৰী স্বামীৰ নাম: দিলিপ অধিকাৰী ঘৰ নং : 15 ক বয়স : 30 লিঙ্গ : মহিলা	FVC0287011 ফটো উপলব্ধ	102 নাম : মায়ী মৰাণ স্বামীৰ নাম: হেমন্ত মৰাণ ঘৰ নং : 15 বয়স : 28 লিঙ্গ : মহিলা	FVC1215268 ফটো উপলব্ধ
103 নাম : কুমাৰ অধিকাৰী পিতাৰ নাম: জয় বাহাদুৰ অধিকাৰী ঘৰ নং : 15 ক বয়স : 27 লিঙ্গ : পুৰুষ	FVC0278044 ফটো উপলব্ধ	104 নাম : নিহা অধিকাৰী পিতাৰ নাম: হৰি বাহাদুৰ অধিকাৰী ঘৰ নং : 15 ক বয়স : 24 লিঙ্গ : মহিলা	PVW0003723 ফটো উপলব্ধ	105 নাম : ৰোহিত অধিকাৰী পিতাৰ নাম: হৰি কুমাৰ অধিকাৰী ঘৰ নং : 15 ক বয়স : 30 লিঙ্গ : পুৰুষ	FVC0124263 ফটো উপলব্ধ
106 নাম : মেৰমান অধিকাৰী পিতাৰ নাম: হৰি কুমাৰ অধিকাৰী ঘৰ নং : 15 ক বয়স : 29 লিঙ্গ : পুৰুষ	FVC0124180 ফটো উপলব্ধ	107 নাম : ৰুপশিখা ডেকা পিতাৰ নাম: পতুকন ডেকা ঘৰ নং : 15 ক বয়স : 27 লিঙ্গ : মহিলা	FVC0124412 ফটো উপলব্ধ	108 নাম : হৰি কুমাৰ অধিকাৰী পিতাৰ নাম: লক্ষ্মন ঘৰ নং : 15 ক বয়স : 72 লিঙ্গ : পুৰুষ	FVC1185144 ফটো উপলব্ধ
109 নাম : কৃষ্ণ মায়ী অধিকাৰী স্বামীৰ নাম: হৰি কুমাৰ ঘৰ নং : 15 ক বয়স : 65 লিঙ্গ : মহিলা	FVC1185155 ফটো উপলব্ধ	110 নাম : জয় বাহাদুৰ অধিকাৰী পিতাৰ নাম: লক্ষ্মন ঘৰ নং : 15 ক বয়স : 56 লিঙ্গ : পুৰুষ	FVC1185100 ফটো উপলব্ধ	E 111 নাম : বিষ্ণু মায়ী অধিকাৰী স্বামীৰ নাম: জয় বাহাদুৰ অধিকাৰী ঘৰ নং : 15 ক বয়স : 51 লিঙ্গ : মহিলা	FVC1639414 ফটো উপলব্ধ
112 নাম : তুলশা দেবী চেত্ৰী পিতাৰ নাম: হৰি বাহাদুৰ ঘৰ নং : 40 বয়স : 40 লিঙ্গ : মহিলা	FVC1185111 ফটো উপলব্ধ	113 নাম : ৰাজ অধিকাৰী পিতাৰ নাম: হৰি বাহাদুৰ ঘৰ নং : 38 বয়স : 38 লিঙ্গ : পুৰুষ	FVC1185133 ফটো উপলব্ধ	114 নাম : দিলিপ অধিকাৰী পিতাৰ নাম: জয় বাহাদুৰ অধিকাৰী ঘৰ নং : 15 ক বয়স : 34 লিঙ্গ : পুৰুষ	FVC0008372 ফটো উপলব্ধ
115 নাম : দেবী মায়ী ছেত্ৰী স্বামীৰ নাম: ধন বাহাদুৰ ছেত্ৰী ঘৰ নং : 16 বয়স : 58 লিঙ্গ : মহিলা	PVW0112938 ফটো উপলব্ধ	116 নাম : ধন বাহাদুৰ চেত্ৰী পিতাৰ নাম: চন্দ্ৰ বাহাদুৰ ঘৰ নং : 16 বয়স : 56 লিঙ্গ : পুৰুষ	FVC1185199 ফটো উপলব্ধ	117 নাম : দীপজ্যোতি দত্তা চুতিয়া স্বামীৰ নাম: ভবেন চুতিয়া ঘৰ নং : 16 বয়স : 55 লিঙ্গ : মহিলা	FVC1185202 ফটো উপলব্ধ
118 নাম : গোপাল ছেত্ৰী অন্যান্য: ধন বাহাদুৰ ভক্তাৰী ঘৰ নং : 16 বয়স : 42 লিঙ্গ : পুৰুষ	FVC1623036 ফটো উপলব্ধ	119 নাম : মৃদুল সোনোৱাল স্বামীৰ নাম: গকুল ছেত্ৰী ঘৰ নং : 16 বয়স : 39 লিঙ্গ : মহিলা	FVC0287334 ফটো উপলব্ধ	120 নাম : প্ৰকাশ ছেত্ৰী পিতাৰ নাম: ধন বাহাদুৰ ছেত্ৰী ঘৰ নং : 16 বয়স : 38 লিঙ্গ : পুৰুষ	FVC0008373 ফটো উপলব্ধ



121 নাম : গীতা ছেত্ৰী পিতাৰ নাম: গৌপাল ছেত্ৰী ঘৰ নং : ১৬ বয়স : 36 লিঙ্গ : মহিলা	FVC1623047 ফটো উপলব্ধ	122 নাম : কল্পনা ছেত্ৰী স্বামীৰ নাম: প্রকাশ ছেত্ৰী ঘৰ নং : 16 বয়স : 36 লিঙ্গ : মহিলা	FVC0223198 ফটো উপলব্ধ	123 নাম : গকল ছেত্ৰী পিতাৰ নাম: ধন বাহাদুৰ ছেত্ৰী ঘৰ নং : 16 বয়স : 32 লিঙ্গ : পুৰুষ	FVC0008374 ফটো উপলব্ধ
124 নাম : লক্ষ্মী ছেত্ৰী স্বামীৰ নাম: গৌকুল ছেত্ৰী ঘৰ নং : 16 বয়স : 28 লিঙ্গ : মহিলা	PVW0112920 ফটো উপলব্ধ	125 নাম : বাধিকা ছেত্ৰী পিতাৰ নাম: গৌপাল ছেত্ৰী ঘৰ নং : 16 বয়স : 20 লিঙ্গ : মহিলা	PVW0041053 ফটো উপলব্ধ	126 নাম : বিকাশ মুড়া পিতাৰ নাম: জীৱন মুড়া ঘৰ নং : 16ক বয়স : 38 লিঙ্গ : পুৰুষ	PVW0024497 ফটো উপলব্ধ
127 নাম : পিংকী মুড়া স্বামীৰ নাম: বিকাশ মুড়া ঘৰ নং : 16ক বয়স : 27 লিঙ্গ : মহিলা	PVW0024448 ফটো উপলব্ধ	128 নাম : বীৰ বাহাদুৰ কটোৱাল পিতাৰ নাম: চনৌমান ঘৰ নং : ১৭ বয়স : 65 লিঙ্গ : পুৰুষ	FVC1185280 ফটো উপলব্ধ	129 নাম : ভীম বাহাদুৰ কটোৱাল পিতাৰ নাম: চনৌমান ঘৰ নং : ১৭ বয়স : 62 লিঙ্গ : পুৰুষ	FVC1185224 ফটো উপলব্ধ
130 নাম : চেত কুমাৰী কটোৱাল স্বামীৰ নাম: বীৰ বাহাদুৰ ঘৰ নং : ১৭ বয়স : 58 লিঙ্গ : মহিলা	FVC1185291 ফটো উপলব্ধ	131 নাম : বেনকা কটোৱাল স্বামীৰ নাম: ভীম বাহাদুৰ ঘৰ নং : ১৭ বয়স : 55 লিঙ্গ : মহিলা	FVC1185235 ফটো উপলব্ধ	132 নাম : ৰাজু কটোৱাল পিতাৰ নাম: ভীম বাহাদুৰ ঘৰ নং : 17 বয়স : 38 লিঙ্গ : পুৰুষ	FVC1185246 ফটো উপলব্ধ
133 নাম : মঞ্জু ছেত্ৰী স্বামীৰ নাম: ৰাজু কটোৱাল ঘৰ নং : ১৭ বয়স : 34 লিঙ্গ : মহিলা	FVC1185279 ফটো উপলব্ধ	134 নাম : পদম বাহাদুৰ ছেত্ৰী পিতাৰ নাম: বীৰ বাহাদুৰ ছেত্ৰী ঘৰ নং : ১৭ বয়স : 33 লিঙ্গ : পুৰুষ	FVC1185268 ফটো উপলব্ধ	# 135 নাম : বীনা ছেত্ৰী স্বামীৰ নাম: বিজু ছেত্ৰী ঘৰ নং : ১২৫ বয়স : 31 লিঙ্গ : মহিলা	FVC0034678 ফটো উপলব্ধ
136 নাম : ৰাহুল ছেত্ৰী পিতাৰ নাম: বীৰ বাহাদুৰ কটোৱাল ঘৰ নং : ১৭ বয়স : 30 লিঙ্গ : পুৰুষ	FVC0034736 ফটো উপলব্ধ	137 নাম : বিনোদ ছেত্ৰী পিতাৰ নাম: বীৰ বাহাদুৰ ছেত্ৰী ঘৰ নং : ১৭ বয়স : 29 লিঙ্গ : পুৰুষ	FVC0208124 ফটো উপলব্ধ	138 নাম : মঞ্জু ছেত্ৰী স্বামীৰ নাম: পদম বাহাদুৰ ছেত্ৰী ঘৰ নং : 17 বয়স : 29 লিঙ্গ : মহিলা	FVC0207860 ফটো উপলব্ধ
# 139 নাম : কুমাৰী ছেত্ৰী স্বামীৰ নাম: নৰ বাহাদুৰ ছেত্ৰী ঘৰ নং : ১৬৪ বয়স : 38 লিঙ্গ : মহিলা	FVC1185304 ফটো উপলব্ধ	# 140 নাম : নেত্ৰ বাহাদুৰ ৰাই পিতাৰ নাম: চতল সিং ঘৰ নং : ১৮ বয়স : 55 লিঙ্গ : পুৰুষ	FVC1185315 ফটো উপলব্ধ	141 নাম : নিৰমায়া ৰায় স্বামীৰ নাম: নেত্ৰ বাহাদুৰ ঘৰ নং : ১৮ বয়স : 50 লিঙ্গ : মহিলা	FVC1185326 ফটো উপলব্ধ
# 142 নাম : ৰাকেশ ৰাই মাতৃৰ নাম: নেত্ৰ বাহাদুৰ ৰাই ঘৰ নং : ১৮ বয়স : 33 লিঙ্গ : পুৰুষ	FVC0037598 ফটো উপলব্ধ	143 নাম : কাঞ্চন ৰাই স্বামীৰ নাম: ৰাকেশ ৰাই ঘৰ নং : 18 বয়স : 29 লিঙ্গ : মহিলা	CCY0087809 ফটো উপলব্ধ	E 144 নাম : মন বাহাদুৰ ৰায় পিতাৰ নাম: চতলসিং ঘৰ নং : ১৯ বয়স : 63 লিঙ্গ : পুৰুষ	FVC1185337 ফটো উপলব্ধ
145 নাম : ইছামায়া ৰায় স্বামীৰ নাম: মন বাহাদুৰ ঘৰ নং : ১৯ বয়স : 50 লিঙ্গ : মহিলা	FVC1185348 ফটো উপলব্ধ	# 146 নাম : খেম বাহাদুৰ ৰাই পিতাৰ নাম: চতল ৰায় ঘৰ নং : ২০ বয়স : 44 লিঙ্গ : পুৰুষ	FVC1185359 ফটো উপলব্ধ	147 নাম : কমলা ৰায় স্বামীৰ নাম: খেমবাহাদুৰ ৰায় ঘৰ নং : ২০ বয়স : 41 লিঙ্গ : মহিলা	FVC1185360 ফটো উপলব্ধ
148 নাম : দুৰ্যোধন ৰায় পিতাৰ নাম: চতল ঘৰ নং : ২১ বয়স : 56 লিঙ্গ : পুৰুষ	FVC1185371 ফটো উপলব্ধ	149 নাম : অজিত ৰাই পিতাৰ নাম: দুৰ্যোধন ৰাই ঘৰ নং : ২১ বয়স : 32 লিঙ্গ : পুৰুষ	FVC0008375 ফটো উপলব্ধ	# 150 নাম : সৰস্বতী লিম্বু ৰাই স্বামীৰ নাম: অজিত ৰাই ঘৰ নং : ২১ বয়স : 30 লিঙ্গ : মহিলা	FVC0295386 ফটো উপলব্ধ



# 151 নাম : ধনমায় থাপা ৰায় স্বামীৰ নাম: গণেশ ৰায় ঘৰ নং : 21 বয়স : 30 লিঙ্গ : মহিলা	FVC1199322 ফটো উপলব্ধ	152 নাম : গনেশ ৰাই পিতাৰ নাম: চুনু ভূমিজ ঘৰ নং : 22 বয়স : 29 লিঙ্গ : পুৰুষ	FVC0295428 ফটো উপলব্ধ	153 নাম : গণেশ ৰায় পিতাৰ নাম: দূৰজুদহন ৰায় ঘৰ নং : 21 বয়স : 29 লিঙ্গ : পুৰুষ	FVC0500538 ফটো উপলব্ধ
154 নাম : পাপু ৰাই পিতাৰ নাম: দুৰ্যোধন ঘৰ নং : 21 বয়স : 26 লিঙ্গ : পুৰুষ	PVW0081497 ফটো উপলব্ধ	155 নাম : ভীম কুমাৰী টিমচিনা স্বামীৰ নাম: নগেন্দ্র ঘৰ নং : 22 বয়স : 61 লিঙ্গ : মহিলা	FVC1185393 ফটো উপলব্ধ	156 নাম : মীনা কুমাৰী ছেত্ৰী পিতাৰ নাম: নগেন্দ্র ঘৰ নং : 22 বয়স : 40 লিঙ্গ : মহিলা	FVC1185406 ফটো উপলব্ধ
# 157 নাম : বল বাহাদুৰ ছেত্ৰী পিতাৰ নাম: নগেন্দ্র ছেত্ৰী ঘৰ নং : 22 বয়স : 34 লিঙ্গ : পুৰুষ	FVC1185417 ফটো উপলব্ধ	# 158 নাম : অঞ্জু ছেত্ৰী স্বামীৰ নাম: বলবাহাদুৰ ছেত্ৰী ঘৰ নং : 29 বয়স : 29 লিঙ্গ : মহিলা	FVC0048629 ফটো উপলব্ধ	159 নাম : দেবেন শৰ্মা পিতাৰ নাম: লক্ষ্মি ঘৰ নং : 29 বয়স : 62 লিঙ্গ : পুৰুষ	FVC1185428 ফটো উপলব্ধ
160 নাম : খোজামায়া শৰ্মা স্বামীৰ নাম: দেবেন শৰ্মা ঘৰ নং : 29 বয়স : 59 লিঙ্গ : মহিলা	FVC1185439 ফটো উপলব্ধ	161 নাম : গোবীন শৰ্মা পিতাৰ নাম: দেবেন শৰ্মা ঘৰ নং : 23 বয়স : 24 লিঙ্গ : পুৰুষ	FVC4555611 ফটো উপলব্ধ	162 নাম : বুদ্ধি প্ৰসাদ শৰ্মা পিতাৰ নাম: লক্ষ্মি ঘৰ নং : 28 বয়স : 75 লিঙ্গ : পুৰুষ	FVC1185451 ফটো উপলব্ধ
163 নাম : টমা দেবী শৰ্মা স্বামীৰ নাম: বুদ্ধি প্ৰসাদ শৰ্মা ঘৰ নং : 28 বয়স : 65 লিঙ্গ : মহিলা	FVC1185462 ফটো উপলব্ধ	164 নাম : প্ৰাণজিত শৰ্মা পিতাৰ নাম: বুদ্ধি প্ৰসাদ ঘৰ নং : 28 বয়স : 40 লিঙ্গ : পুৰুষ	FVC1185495 ফটো উপলব্ধ	# 165 নাম : ইভা শৰ্মা স্বামীৰ নাম: বিবেকানন্দ শৰ্মা ঘৰ নং : 28 ক বয়স : 36 লিঙ্গ : মহিলা	FVC1185519 ফটো উপলব্ধ
166 নাম : পদ্মা শৰ্মা স্বামীৰ নাম: প্ৰাণজিত শৰ্মা ঘৰ নং : 24 বয়স : 31 লিঙ্গ : মহিলা	PVW0031575 ফটো উপলব্ধ	167 নাম : বিবেকানন্দ শৰ্মা পিতাৰ নাম: বুদ্ধি প্ৰসাদ. ঘৰ নং : 24ক বয়স : 42 লিঙ্গ : পুৰুষ	FVC1185508 ফটো উপলব্ধ	168 নাম : নিৰ বাহাদুৰ কাৰ্কি পিতাৰ নাম: জয় বাহাদুৰ ঘৰ নং : 25 বয়স : 68 লিঙ্গ : পুৰুষ	FVC1185520 ফটো উপলব্ধ
169 নাম : চন্দ মায়া কাৰ্কি স্বামীৰ নাম: নিৰ বাহাদুৰ কাৰ্কি ঘৰ নং : 25 বয়স : 60 লিঙ্গ : মহিলা	FVC1185531 ফটো উপলব্ধ	# 170 নাম : সন্তোশী ছেত্ৰী স্বামীৰ নাম: জ্ঞানেন্দ্র কাৰ্কী ঘৰ নং : 25 বয়স : 46 লিঙ্গ : মহিলা	FVC1185542 ফটো উপলব্ধ	171 নাম : ৰমেশ কাৰ্কি পিতাৰ নাম: নিৰ বাহাদুৰ কাৰ্কী ঘৰ নং : 25 বয়স : 43 লিঙ্গ : পুৰুষ	FVC1185553 ফটো উপলব্ধ
172 নাম : ৰঞ্জিতা কাৰ্কি স্বামীৰ নাম: ৰমেশ কাৰ্কি ঘৰ নং : 40 বয়স : 40 লিঙ্গ : মহিলা	FVC1185564 ফটো উপলব্ধ	E 173 নাম : মিত্ৰ বাহাদুৰ কাৰ্কি পিতাৰ নাম: জয় বাহাদুৰ ঘৰ নং : 24 বয়স : 54 লিঙ্গ : পুৰুষ	FVC1185575 ফটো উপলব্ধ	174 নাম : জানেকী কাৰ্কি স্বামীৰ নাম: মিত্ৰ বাহাদুৰ ঘৰ নং : 26 বয়স : 49 লিঙ্গ : মহিলা	FVC1185586 ফটো উপলব্ধ
# 175 নাম : ৰিঞ্জু ছেত্ৰী পিতাৰ নাম: মিত্ৰ ছেত্ৰী ঘৰ নং : 26 বয়স : 25 লিঙ্গ : মহিলা	FVC0346924 ফটো উপলব্ধ	176 নাম : পূজা ছেত্ৰী পিতাৰ নাম: মিত্ৰ চেত্ৰী ঘৰ নং : 26 বয়স : 23 লিঙ্গ : মহিলা	FVC1394147 ফটো উপলব্ধ	177 নাম : বিশা কৰ্মকাৰ পিতাৰ নাম: গণেশ কৰ্মকাৰ ঘৰ নং : 26 খা বয়স : 33 লিঙ্গ : পুৰুষ	PVW0057869 ফটো উপলব্ধ
# 178 নাম : ৰাখি কৰ্মকাৰ স্বামীৰ নাম: বিশা কৰ্মকাৰ ঘৰ নং : 26খা বয়স : 30 লিঙ্গ : মহিলা	PVW0068171 ফটো উপলব্ধ	179 নাম : সিতা দেবী কাৰকি স্বামীৰ নাম: গণেশ ঘৰ নং : 27 বয়স : 57 লিঙ্গ : মহিলা	FVC1185600 ফটো উপলব্ধ	180 নাম : মনোজ ছেত্ৰী পিতাৰ নাম: গণেশ বাহাদুৰ ঘৰ নং : 27 বয়স : 35 লিঙ্গ : পুৰুষ	FVC1185611 ফটো উপলব্ধ



# 181 নাম : দীপা কাকী শৰ্মা স্বামীৰ নাম : গুৰু প্ৰসাদ শৰ্মা ঘৰ নং : ১৫৭ বয়স : 32 লিঙ্গ : মহিলা	FVC0008377 ফটো উপলব্ধ	182 নাম : ৰূপা ছেত্ৰী স্বামীৰ নাম : মনোজ ছেত্ৰী ঘৰ নং : 27 বয়স : 32 লিঙ্গ : মহিলা	FVC0238899 ফটো উপলব্ধ	183 নাম : মীনা কুমাৰী কাকী পিতাৰ নাম : গনেশ বাহাদুৰ কাকী ঘৰ নং : ২৭ বয়স : 31 লিঙ্গ : মহিলা	FVC0008378 ফটো উপলব্ধ
184 নাম : বাবুৰাম কাকী পিতাৰ নাম : গনেশ বাহাদুৰ কাকী ঘৰ নং : 27 বয়স : 30 লিঙ্গ : পুৰুষ	FVC0238949 ফটো উপলব্ধ	185 নাম : নয়না কুমাৰী কালাখেতি স্বামীৰ নাম : পৃথিমান কালাখেতি ঘৰ নং : ২৮ বয়স : 76 লিঙ্গ : মহিলা	FVC1185633 ফটো উপলব্ধ	186 নাম : জিত বাহাদুৰ কালাখেতি পিতাৰ নাম : পৃথিমান কালাখেতি ঘৰ নং : ২৮ বয়স : 54 লিঙ্গ : পুৰুষ	FVC1185677 ফটো উপলব্ধ
187 নাম : দান বাহাদুৰ কালাখেতি পিতাৰ নাম : পৃথিমান ঘৰ নং : ২৮ বয়স : 50 লিঙ্গ : পুৰুষ	FVC1185644 ফটো উপলব্ধ	188 নাম : প্ৰমিলা ছেত্ৰী কালাখেতি স্বামীৰ নাম : দান বাহাদুৰ কালাখেতি ঘৰ নং : ২৮ বয়স : 46 লিঙ্গ : মহিলা	FVC1185655 ফটো উপলব্ধ	189 নাম : নিৰ্মলা চেত্ৰী কালাখেতি স্বামীৰ নাম : জিত বাহাদুৰ কালাখেতি ঘৰ নং : ২৮ বয়স : 41 লিঙ্গ : মহিলা	FVC1185688 ফটো উপলব্ধ
190 নাম : ভগীৰথ কালাখেতি পিতাৰ নাম : পৃথিমান কালাখেতি ঘৰ নং : ২৮ বয়স : 34 লিঙ্গ : পুৰুষ	FVC1185666 ফটো উপলব্ধ	#2 191 নাম : তুলসী কালাখেতি পিতাৰ নাম : দানবাহাদুৰ কালাখেতি ঘৰ নং : 28 বয়স : 26 লিঙ্গ : পুৰুষ	FVC0278051 ফটো উপলব্ধ	192 নাম : সবিতা ছেত্ৰী স্বামীৰ নাম : ভগীৰথ কালাখেতি ঘৰ নং : 28 বয়স : 30 লিঙ্গ : মহিলা	FVC0249821 ফটো উপলব্ধ
193 নাম : বিকাশ কালাখেতি পিতাৰ নাম : জিত বাহাদুৰ ঘৰ নং : ২৮ বয়স : 28 লিঙ্গ : পুৰুষ	FVC0059766 ফটো উপলব্ধ	194 নাম : মনিকুমাৰ কালাখেতি পিতাৰ নাম : জিত বাহাদুৰ কালাখেতি ঘৰ নং : ২৮ বয়স : 27 লিঙ্গ : পুৰুষ	FVC0297697 ফটো উপলব্ধ	# 195 নাম : অঞ্জনা ছেত্ৰী পিতাৰ নাম : দানবাহাদুৰ কালাখেতি ঘৰ নং : 28 বয়স : 26 লিঙ্গ : মহিলা	FVC0251272 ফটো উপলব্ধ
# 196 নাম : সৃজনা কালাখেতি পিতাৰ নাম : দান বাহাদুৰ কালাখেতি ঘৰ নং : 28 বয়স : 23 লিঙ্গ : মহিলা	FVC1394295 ফটো উপলব্ধ	197 নাম : বন মায়া অধিকাৰী স্বামীৰ নাম : বন বাহাদুৰ অধিকাৰী ঘৰ নং : ২৯ বয়স : 80 লিঙ্গ : মহিলা	FVC1185699 ফটো উপলব্ধ	198 নাম : বছৰি ছেত্ৰী মাতৃৰ নাম : বণ মায়া অধিকাৰী ঘৰ নং : ২৯ বয়স : 41 লিঙ্গ : মহিলা	FVC1623285 ফটো উপলব্ধ
199 নাম : বিকু ছেত্ৰী মাতৃৰ নাম : বচাৰী ছেত্ৰী ঘৰ নং : ২৯ বয়স : 27 লিঙ্গ : পুৰুষ	PVW0065003 ফটো উপলব্ধ	200 নাম : কল্পনা ছেত্ৰী পিতাৰ নাম : বিষ্ণু ছেত্ৰী ঘৰ নং : 29 বয়স : 26 লিঙ্গ : মহিলা	FVC0299602 ফটো উপলব্ধ	201 নাম : নাৰায়ণ অধিকাৰী পিতাৰ নাম : শংকৰ অধিকাৰী ঘৰ নং : 29 বয়স : 25 লিঙ্গ : পুৰুষ	FVC0526681 ফটো উপলব্ধ
# 202 নাম : কমলা ছেত্ৰী পিতাৰ নাম : দিলীপ ছেত্ৰী ঘৰ নং : ২৯ গ বয়স : 25 লিঙ্গ : মহিলা	FVC1463074 ফটো উপলব্ধ	203 নাম : মল্লিকা ছেত্ৰী মাতৃৰ নাম : বচাৰী ছেত্ৰী ঘৰ নং : 29 বয়স : 23 লিঙ্গ : মহিলা	PVW0064998 ফটো উপলব্ধ	204 নাম : ৰাজেন্দ্ৰ ছেত্ৰী পিতাৰ নাম : শংকৰ ছেত্ৰী ঘৰ নং : ২৯ ক বয়স : 27 লিঙ্গ : পুৰুষ	FVC0297879 ফটো উপলব্ধ
205 নাম : শঙ্কৰ অধিকাৰী পিতাৰ নাম : বন বাহাদুৰ ঘৰ নং : ২৯ ক বয়স : 56 লিঙ্গ : পুৰুষ	FVC1185702 ফটো উপলব্ধ	206 নাম : দিলীপ ছেত্ৰী অধিকাৰী পিতাৰ নাম : বন বাহাদুৰ ঘৰ নং : ২৯ গ বয়স : 53 লিঙ্গ : পুৰুষ	FVC1185735 ফটো উপলব্ধ	207 নাম : সুশীলা অধিকাৰী স্বামীৰ নাম : শঙ্কৰ ঘৰ নং : ২৯ ক বয়স : 50 লিঙ্গ : মহিলা	FVC1185713 ফটো উপলব্ধ
208 নাম : কান্তিমায়ী ছেত্ৰী স্বামীৰ নাম : দিলীপ ঘৰ নং : ২৯ গ বয়স : 49 লিঙ্গ : মহিলা	FVC1185746 ফটো উপলব্ধ	209 নাম : বদী ছেত্ৰী অধিকাৰী পিতাৰ নাম : বন বাহাদুৰ অধিকাৰী ঘৰ নং : ২৯ খ বয়স : 36 লিঙ্গ : পুৰুষ	FVC1185724 ফটো উপলব্ধ	210 নাম : সুনমায়া নেওপানি স্বামীৰ নাম : টেক বাহাদুৰ নেওপানি ঘৰ নং : ৩০ বয়স : 57 লিঙ্গ : মহিলা	FVC1185768 ফটো উপলব্ধ



211 নাম : ধন বাহাদুৰ নেওপানি পিতাৰ নাম: টেক বাহাদুৰ ঘৰ নং : ৩০ বয়স : 45 লিঙ্গ : পুৰুষ	FVC1185779 ফটো উপলব্ধ	212 নাম : নিৰ্মলা নেওপানি স্বামীৰ নাম: ধন বাহাদুৰ নেওপানি ঘৰ নং : ৩০ বয়স : 42 লিঙ্গ : মহিলা	FVC1185780 ফটো উপলব্ধ	213 নাম : সঞ্জু কুমাৰ ছেত্ৰী পিতাৰ নাম: টেক বাহাদুৰ ছেত্ৰী ঘৰ নং : ৩০ বয়স : 39 লিঙ্গ : পুৰুষ	FVC1185791 ফটো উপলব্ধ
214 নাম : জানুকা ছেত্ৰী স্বামীৰ নাম: সঞ্জু কুমাৰ ছেত্ৰী ঘৰ নং : ৩০ বয়স : 34 লিঙ্গ : মহিলা	FVC0008379 ফটো উপলব্ধ	# 215 নাম : লাল বাহাদুৰ নেওপানে পিতাৰ নাম: টেক বাহাদুৰ নেওপানে ঘৰ নং : 30 বয়স : 33 লিঙ্গ : পুৰুষ	FVC0285593 ফটো উপলব্ধ	216 নাম : জ্যোতি নেওপানে স্বামীৰ নাম: লাল বাহাদুৰ নেওপানে ঘৰ নং : 30 বয়স : 29 লিঙ্গ : মহিলা	FVC0285643 ফটো উপলব্ধ
217 নাম : ইন্দ্ৰ বাহাদুৰ ছেত্ৰী পিতাৰ নাম: চক্ৰ বাহাদুৰ ঘৰ নং : ৩১ বয়স : 65 লিঙ্গ : পুৰুষ	FVC1185804 ফটো উপলব্ধ	218 নাম : বিষ্ণুমায়া ছেত্ৰী স্বামীৰ নাম: ইন্দ্ৰ বাহাদুৰ ছেত্ৰী ঘৰ নং : ৩১ বয়স : 61 লিঙ্গ : মহিলা	FVC1185815 ফটো উপলব্ধ	219 নাম : বসন্ত কুমাৰ খৰ্ককা পিতাৰ নাম: ইন্দ্ৰ বাহাদুৰ ঘৰ নং : ৩১ বয়স : 45 লিঙ্গ : পুৰুষ	FVC1185826 ফটো উপলব্ধ
220 নাম : গোপী ছেত্ৰী পিতাৰ নাম: ইন্দ্ৰ বাহাদুৰ ছেত্ৰী ঘৰ নং : ৩১ বয়স : 32 লিঙ্গ : পুৰুষ	FVC0008380 ফটো উপলব্ধ	221 নাম : প্ৰিয়ংকা ছেত্ৰী পিতাৰ নাম: ইন্দ্ৰ ছেত্ৰী ঘৰ নং : ৩১ বয়স : 31 লিঙ্গ : মহিলা	FVC0066928 ফটো উপলব্ধ	222 নাম : বিদৰ ছেত্ৰী পিতাৰ নাম: ইন্দ্ৰ বাহাদুৰ ছেত্ৰী ঘৰ নং : ৩১ বয়স : 29 লিঙ্গ : পুৰুষ	FVC0298307 ফটো উপলব্ধ
223 নাম : ৰঞ্জিত ছেত্ৰী পিতাৰ নাম: ইন্দ্ৰ ছেত্ৰী ঘৰ নং : 31 বয়স : 24 লিঙ্গ : পুৰুষ	PVW0041442 ফটো উপলব্ধ	E 224 নাম : নুপবংশী তান্তী স্বামীৰ নাম: বংশী তান্তী ঘৰ নং : ৩১ বয়স : ৩০ লিঙ্গ : মহিলা	FVC1185848 ফটো উপলব্ধ	# 225 নাম : ৰাহুল ছেত্ৰী পিতাৰ নাম: পীতাম্ব ছেত্ৰী ঘৰ নং : ৩২ ক বয়স : 24 লিঙ্গ : পুৰুষ	FVC1431105 ফটো উপলব্ধ
226 নাম : পিতাম্ব ছেত্ৰী পিতাৰ নাম: ইন্দ্ৰ বাহাদুৰ ঘৰ নং : ৩২ক বয়স : 48 লিঙ্গ : পুৰুষ	FVC1185859 ফটো উপলব্ধ	227 নাম : কবিতা ছেত্ৰী স্বামীৰ নাম: পিতাম্ব ছেত্ৰী ঘৰ নং : ৩২ক বয়স : 46 লিঙ্গ : মহিলা	FVC1185860 ফটো উপলব্ধ	228 নাম : হেম বাহাদুৰ কাৰ্কি পিতাৰ নাম: ৰন বাহাদুৰ ঘৰ নং : ৩৩ বয়স : 60 লিঙ্গ : পুৰুষ	FVC1185871 ফটো উপলব্ধ
229 নাম : ৰেখা কাৰ্কি স্বামীৰ নাম: হেম বাহাদুৰ ঘৰ নং : ৩৩ বয়স : 56 লিঙ্গ : মহিলা	FVC1185882 ফটো উপলব্ধ	230 নাম : এম কুমাৰ ছেত্ৰী পিতাৰ নাম: হেম বাহাদুৰ কাৰ্কী ঘৰ নং : ৩৩ বয়স : 33 লিঙ্গ : পুৰুষ	FVC0008381 ফটো উপলব্ধ	231 নাম : চিতাৰাম ছেত্ৰী পিতাৰ নাম: হেম বাহাদুৰ কাৰ্কী ঘৰ নং : ৩৩ বয়স : 31 লিঙ্গ : পুৰুষ	FVC0070607 ফটো উপলব্ধ
E 232 নাম : লালবাহাদুৰ কাৰ্কি পিতাৰ নাম: হেমবাহাদুৰ কাৰ্কি ঘৰ নং : ৩৪ বয়স : ৪১ লিঙ্গ : পুৰুষ	FVC0287854 ফটো উপলব্ধ	233 নাম : পাৰ্বতী ছেত্ৰী স্বামীৰ নাম: সীতাৰাম ছেত্ৰী ঘৰ নং : 33 বয়স : 23 লিঙ্গ : মহিলা	PVW0034025 ফটো উপলব্ধ	234 নাম : উমা দেবী পৌবেল স্বামীৰ নাম: টোন বাহাদুৰ পৌবেল ঘৰ নং : ৩৪ বয়স : 55 লিঙ্গ : মহিলা	FVC1185906 ফটো উপলব্ধ
235 নাম : তুৰ্ন বাহাদুৰ পৌডেল চেত্ৰী পিতাৰ নাম: মৰ্ন বাহাদুৰ ঘৰ নং : ৩৪ বয়স : 51 লিঙ্গ : পুৰুষ	FVC1185893 ফটো উপলব্ধ	236 নাম : ৰাজেশ ছেত্ৰী পিতাৰ নাম: তোৰ্ণ বাহাদুৰ ছেত্ৰী ঘৰ নং : ৩৪ বয়স : 32 লিঙ্গ : পুৰুষ	FVC1185917 ফটো উপলব্ধ	237 নাম : সপ্না ছেত্ৰী পিতাৰ নাম: তোৰ্ণ বাহাদুৰ চেত্ৰী ঘৰ নং : ৩৪ বয়স : 31 লিঙ্গ : মহিলা	FVC1623354 ফটো উপলব্ধ
238 নাম : চণ্ডা ছেত্ৰী স্বামীৰ নাম: ৰামবাহাদুৰ ছেত্ৰী ঘৰ নং : 34 বয়স : 27 লিঙ্গ : মহিলা	FVC0287250 ফটো উপলব্ধ	239 নাম : ৰাম বাহাদুৰ কাৰ্কী পিতাৰ নাম: মিত্ৰ বাহাদুৰ কাৰ্কী ঘৰ নং : 34খ বয়স : 31 লিঙ্গ : পুৰুষ	FVC0073247 ফটো উপলব্ধ	240 নাম : মিত্ৰ বগ কাৰ্কি পিতাৰ নাম: মন বা. ঘৰ নং : ৩৪খ বয়স : 68 লিঙ্গ : পুৰুষ	FVC1185940 ফটো উপলব্ধ



241 নাম : মীনা দেবী স্বামীৰ নাম: মিত্ৰ বগা ঘৰ নং : ৩৪খ বয়স : 57 লিঙ্গ : মহিলা	FVC1185951 ফটো উপলব্ধ	242 নাম : বত বগা খড়কা পিতাৰ নাম: মন বগা ঘৰ নং : ৩৫ বয়স : 78 লিঙ্গ : পুৰুষ	FVC1185962 ফটো উপলব্ধ	243 নাম : ধনমায়া খড়কা স্বামীৰ নাম: বত বাহাদুৰ ঘৰ নং : ৩৫ বয়স : 72 লিঙ্গ : মহিলা	FVC1185973 ফটো উপলব্ধ
244 নাম : জঙ্গ বা. খড়কা পিতাৰ নাম: বন্ত বা. ঘৰ নং : ৩৫ বয়স : 44 লিঙ্গ : পুৰুষ	FVC1185984 ফটো উপলব্ধ	245 নাম : বাধিকা খড়কা স্বামীৰ নাম: জঙ্গ বা. খড়কা ঘৰ নং : ৩৫ বয়স : 43 লিঙ্গ : মহিলা	FVC1185995 ফটো উপলব্ধ	246 নাম : পদম বাহাদুৰ খৰ্কা ছেত্ৰী পিতাৰ নাম: বত বা. ঘৰ নং : ৩৫ বয়স : 43 লিঙ্গ : পুৰুষ	FVC1186001 ফটো উপলব্ধ
247 নাম : সুৰেশ বা. খড়কা পিতাৰ নাম: বত বা. ঘৰ নং : ৩৫ বয়স : 40 লিঙ্গ : পুৰুষ	FVC1186023 ফটো উপলব্ধ	248 নাম : টুকা দেবী ছেত্ৰী স্বামীৰ নাম: পদম বাহাদুৰ ঘৰ নং : ৩৫ বয়স : 39 লিঙ্গ : মহিলা	FVC1186034 ফটো উপলব্ধ	249 নাম : মণি খড়কা চেত্ৰী স্বামীৰ নাম: সুনেশ খড়কা চেত্ৰী ঘৰ নং : 35 বয়স : 34 লিঙ্গ : মহিলা	FVC1394121 ফটো উপলব্ধ
250 নাম : কৃষ্ণ ছেত্ৰী পিতাৰ নাম: বত বা খৰ্কা ছেত্ৰী ঘৰ নং : 35 বয়স : 33 লিঙ্গ : পুৰুষ	FVC1186045 ফটো উপলব্ধ	251 নাম : অভিনব মৰান পিতাৰ নাম: চুহেন মৰান ঘৰ নং : 35 বয়স : 25 লিঙ্গ : পুৰুষ	FVC0389122 ফটো উপলব্ধ	252 নাম : অভিনন্দন ছেত্ৰী পিতাৰ নাম: জংগ বাঃ ছেত্ৰী ঘৰ নং : 35 বয়স : 22 লিঙ্গ : পুৰুষ	FVC4622239 ফটো উপলব্ধ
253 নাম : অভিনন্দন ছেত্ৰী পিতাৰ নাম: জংগ ব্ৰ ছেত্ৰী ঘৰ নং : 35 বয়স : 21 লিঙ্গ : পুৰুষ	FVC4555496 ফটো উপলব্ধ	254 নাম : আশুতোষ অধিকাৰী পিতাৰ নাম: হেম বাহাদুৰ অধিকাৰী ঘৰ নং : 35ক বয়স : 41 লিঙ্গ : পুৰুষ	PVW0034629 ফটো উপলব্ধ	255 নাম : মনী কুমাৰ অধিকাৰী পিতাৰ নাম: হেম বাহাদুৰ অধিকাৰী ঘৰ নং : ৩৫ ক বয়স : 33 লিঙ্গ : পুৰুষ	FVC0121251 ফটো উপলব্ধ
256 নাম : হেম বগা অধিকাৰী পিতাৰ নাম: লাল বগা ঘৰ নং : ৩৫ক বয়স : 66 লিঙ্গ : পুৰুষ	FVC1186056 ফটো উপলব্ধ	257 নাম : তাৰা দেবী অধিকাৰী স্বামীৰ নাম: হেম বগা ঘৰ নং : ৩৫ক বয়স : 60 লিঙ্গ : মহিলা	FVC1186067 ফটো উপলব্ধ	258 নাম : সন্তৰা অধিকাৰী পিতাৰ নাম: হেম বা. ঘৰ নং : ৩৫ক বয়স : 41 লিঙ্গ : পুৰুষ	FVC1186078 ফটো উপলব্ধ
259 নাম : সুনীল অধিকাৰী পিতাৰ নাম: হেম বা. ঘৰ নং : ৩৫ক বয়স : 40 লিঙ্গ : পুৰুষ	FVC1186089 ফটো উপলব্ধ	260 নাম : লীলা দেবী অধিকাৰী স্বামীৰ নাম: সুনীল অধিকাৰী ঘৰ নং : ৩৫ক বয়স : 32 লিঙ্গ : মহিলা	FVC1639403 ফটো উপলব্ধ	E 261 নাম : নইনকলা ধকাল স্বামীৰ নাম: বিষ্ণু ধকাল ঘৰ নং : ৩৬ বয়স : 75 লিঙ্গ : মহিলা	FVC0008382 ফটো উপলব্ধ
262 নাম : ভীম বগা বচনেত পিতাৰ নাম: ভক্ত বগা ঘৰ নং : ৩৬ বয়স : 68 লিঙ্গ : পুৰুষ	FVC1186114 ফটো উপলব্ধ	263 নাম : চন্দ্ৰকলা বচনেত স্বামীৰ নাম: ভীম বা. ঘৰ নং : ৩৬ বয়স : 57 লিঙ্গ : মহিলা	FVC1186125 ফটো উপলব্ধ	E 264 নাম : ঈশ্বৰ প্ৰসাদ টকাল পিতাৰ নাম: বিষ্ণু ধকাল ঘৰ নং : ৩৬ বয়স : 49 লিঙ্গ : পুৰুষ	FVC0008383 ফটো উপলব্ধ
# 265 নাম : ৰাজু ধকাল পিতাৰ নাম: বিষ্ণু ধকাল ঘৰ নং : ৪৬ বয়স : 42 লিঙ্গ : পুৰুষ	FVC0008384 ফটো উপলব্ধ	266 নাম : মনোজ বচনেত পিতাৰ নাম: ভীম বা. ঘৰ নং : ৩৬ বয়স : 39 লিঙ্গ : পুৰুষ	FVC1186136 ফটো উপলব্ধ	267 নাম : দীপক বচনেত পিতাৰ নাম: ভীম বা. ঘৰ নং : ৩৬ বয়স : 38 লিঙ্গ : পুৰুষ	FVC1186147 ফটো উপলব্ধ
# 268 নাম : সমিত্ৰা ধকাল পিতাৰ নাম: বিষ্ণু ধকাল ঘৰ নং : ৪৫ বয়স : 38 লিঙ্গ : মহিলা	FVC0008385 ফটো উপলব্ধ	269 নাম : প্ৰেম ছেত্ৰী পিতাৰ নাম: ভীম বাহাদুৰ ছেত্ৰী ঘৰ নং : ৩৬ বয়স : 37 লিঙ্গ : পুৰুষ	FVC0247726 ফটো উপলব্ধ	# 270 নাম : গীতা শূৰ্মা স্বামীৰ নাম: ইশ্বৰ ধকাল ঘৰ নং : ৪৫ বয়স : 34 লিঙ্গ : মহিলা	FVC0008386 ফটো উপলব্ধ



# 271 নাম : প্ৰিয়ংকা ঢকাল স্বামীৰ নাম : ৰাজু ঢকাল ঘৰ নং : 86 বয়স : 32 লিঙ্গ : মহিলা	FVC1622964 ফটো উপলব্ধ	272 নাম : অবিশেষু ছেত্ৰী পিতাৰ নাম : ভীমবাহাদুৰ ছেত্ৰী ঘৰ নং : 36 বয়স : 30 লিঙ্গ : পুৰুষ	FVC0008387 ফটো উপলব্ধ	273 নাম : মনকমাৰী কাৰ্কী ছেত্ৰী স্বামীৰ নাম : প্ৰেম ছেত্ৰী ঘৰ নং : 36 বয়স : 30 লিঙ্গ : মহিলা	FVC0247775 ফটো উপলব্ধ
274 নাম : অভিজিৎ ছেত্ৰী পিতাৰ নাম : মোহন কুমাৰ ছেত্ৰী ঘৰ নং : 36খ বয়স : 23 লিঙ্গ : পুৰুষ	FVC0526764 ফটো উপলব্ধ	275 নাম : কৌশল্যা ছেত্ৰী পিতাৰ নাম : আম কুমাৰ ছেত্ৰী ঘৰ নং : 36ক বয়স : 25 লিঙ্গ : মহিলা	PVW0041277 ফটো উপলব্ধ	E 276 নাম : হৰক মায়া ছেত্ৰী স্বামীৰ নাম : ভক্ত বা. ঘৰ নং : 36খ বয়স : 82 লিঙ্গ : মহিলা	FVC1186192 ফটো উপলব্ধ
277 নাম : মোহন কুমাৰ ছেত্ৰী পিতাৰ নাম : ভক্ত বাহাদুৰ ছেত্ৰী ঘৰ নং : 36 বয়স : 51 লিঙ্গ : পুৰুষ	FVC1186170 ফটো উপলব্ধ	278 নাম : কল্পনা ছেত্ৰী স্বামীৰ নাম : মোহন কুমাৰ ছেত্ৰী ঘৰ নং : 39 বয়স : 39 লিঙ্গ : মহিলা	FVC1186181 ফটো উপলব্ধ	279 নাম : এম কুঃ বচনেত পিতাৰ নাম : ভক্ত বা. ঘৰ নং : 36 বয়স : 55 লিঙ্গ : পুৰুষ	FVC1186158 ফটো উপলব্ধ
280 নাম : দিল্লিমায়া বচনেত স্বামীৰ নাম : এম কুঃ বচনেত ঘৰ নং : 36ক বয়স : 52 লিঙ্গ : মহিলা	FVC1186169 ফটো উপলব্ধ	281 নাম : প্ৰেম বা. খড়কা পিতাৰ নাম : ধন বা. খড়কা ঘৰ নং : 39 বয়স : 45 লিঙ্গ : পুৰুষ	FVC1186216 ফটো উপলব্ধ	282 নাম : মায়া দেবী স্বামীৰ নাম : প্ৰেম বা. খড়কা ঘৰ নং : 39 বয়স : 43 লিঙ্গ : মহিলা	FVC1186227 ফটো উপলব্ধ
283 নাম : শকুন্তলা সিং স্বামীৰ নাম : ৰামচন্দ্ৰ ঘৰ নং : 36 বয়স : 67 লিঙ্গ : মহিলা	FVC1186238 ফটো উপলব্ধ	284 নাম : মহাবীৰ সিং পিতাৰ নাম : ৰামচন্দ্ৰ ঘৰ নং : 36 বয়স : 52 লিঙ্গ : পুৰুষ	FVC1186249 ফটো উপলব্ধ	285 নাম : নিৰ্মলা সিং স্বামীৰ নাম : মহাবীৰ সিং ঘৰ নং : 36 বয়স : 46 লিঙ্গ : মহিলা	FVC1186250 ফটো উপলব্ধ
286 নাম : যোগিন্দৰ সিং মাতৃৰ নাম : শকুন্তলা সিং ঘৰ নং : 36 বয়স : 38 লিঙ্গ : পুৰুষ	FVC0008388 ফটো উপলব্ধ	287 নাম : সংগীতা সিং স্বামীৰ নাম : যোগিন্দৰ সিং ঘৰ নং : 36 বয়স : 32 লিঙ্গ : মহিলা	FVC0008389 ফটো উপলব্ধ	288 নাম : বিশাল সিং পিতাৰ নাম : মহাবীৰ সিং ঘৰ নং : 38 বয়স : 20 লিঙ্গ : পুৰুষ	PVW0110759 ফটো উপলব্ধ
289 নাম : ৰেমে গোৱালা স্বামীৰ নাম : জনক ঘৰ নং : 39 বয়স : 72 লিঙ্গ : মহিলা	FVC1186261 ফটো উপলব্ধ	290 নাম : লক্ষী গুৱালা স্বামীৰ নাম : যোগেন গুৱালা ঘৰ নং : 39 বয়স : 44 লিঙ্গ : মহিলা	FVC0209114 ফটো উপলব্ধ	291 নাম : ৰাজ গুৱালা মাতৃৰ নাম : ৰেমে গুৱালা ঘৰ নং : 39 বয়স : 34 লিঙ্গ : পুৰুষ	FVC0008390 ফটো উপলব্ধ
292 নাম : নেহা গোৱালা স্বামীৰ নাম : ৰাজু গোৱালা ঘৰ নং : 39 বয়স : 31 লিঙ্গ : মহিলা	PVW0033894 ফটো উপলব্ধ	293 নাম : কৰন গুৱালা পিতাৰ নাম : জনক গুৱালা ঘৰ নং : 39 বয়স : 29 লিঙ্গ : পুৰুষ	FVC0301119 ফটো উপলব্ধ	E 294 নাম : মায়াবতী গোৱালা স্বামীৰ নাম : ৰম ঘৰ নং : 87 বয়স : 87 লিঙ্গ : মহিলা	FVC1186283 ফটো উপলব্ধ
295 নাম : মাইনু গুৱালা স্বামীৰ নাম : লাটুম গুৱালা ঘৰ নং : 80 বয়স : 40 লিঙ্গ : মহিলা	FVC0008392 ফটো উপলব্ধ	296 নাম : লাটুম কন্দ পিতাৰ নাম : ৰঘু কন্দ ঘৰ নং : 80 বয়স : 40 লিঙ্গ : পুৰুষ	FVC1195422 ফটো উপলব্ধ	# 297 নাম : ভাগলক্ষী মৰাণ পিতাৰ নাম : থনেশ্বৰ মৰাণ ঘৰ নং : 128 বয়স : 38 লিঙ্গ : মহিলা	FVC1524896 ফটো উপলব্ধ
298 নাম : ভোলা কন্দ মাতৃৰ নাম : ফুলমনি গুৱালা ঘৰ নং : 80 বয়স : 37 লিঙ্গ : পুৰুষ	FVC1195444 ফটো উপলব্ধ	299 নাম : চালজী কন্দ স্বামীৰ নাম : ভোলা গুৱালা ঘৰ নং : 80 বয়স : 36 লিঙ্গ : মহিলা	FVC0008393 ফটো উপলব্ধ	S 300 নাম : দিপিকা ছেত্ৰী পিতাৰ নাম : মুক্তি ছেত্ৰী ঘৰ নং : 128 বয়স : 128 লিঙ্গ : মহিলা	FVC0301416 ফটো উপলব্ধ



S 301 নাম : মাইন ছেত্ৰী পিতাৰ নাম: মুক্তা ছেত্ৰী ঘৰ নং : 80 ক বয়স : 126 লিঙ্গ : মহিলা	FVC0301507 ফটো উপলব্ধ	E 302 নাম : বামচন্দ্ৰ সিং পিতাৰ নাম: শিঙা চাই ঘৰ নং : 82 বয়স : 67 লিঙ্গ : পুৰুষ	FVC1186329 ফটো উপলব্ধ	303 নাম : চেনিবালা সিং স্বামীৰ নাম: বামচন্দ্ৰ ঘৰ নং : 81 বয়স : 57 লিঙ্গ : মহিলা	FVC1186330 ফটো উপলব্ধ
304 নাম : দীংৰাই সিং পিতাৰ নাম: বামচন্দ্ৰ ঘৰ নং : 82 বয়স : 44 লিঙ্গ : পুৰুষ	FVC1186352 ফটো উপলব্ধ	305 নাম : বানা সিং পিতাৰ নাম: বামচন্দ্ৰ সিং ঘৰ নং : 41 বয়স : 36 লিঙ্গ : পুৰুষ	FVC0463307 ফটো উপলব্ধ	# 306 নাম : পূৰ্ণিমা শৰ্মা স্বামীৰ নাম: তিলক শৰ্মা ঘৰ নং : 220 বয়স : 25 লিঙ্গ : মহিলা	HXX0598847 ফটো উপলব্ধ
307 নাম : ডালিমি লামা স্বামীৰ নাম: বাজেন্দ্ৰ ঘৰ নং : 82 বয়স : 62 লিঙ্গ : মহিলা	FVC1186374 ফটো উপলব্ধ	308 নাম : প্ৰকাশ লামা পিতাৰ নাম: বাজেন্দ্ৰ ঘৰ নং : 82 বয়স : 48 লিঙ্গ : পুৰুষ	FVC1186396 ফটো উপলব্ধ	309 নাম : জিতেন লামা মাতৃৰ নাম: ডালিমি লামা ঘৰ নং : 82 বয়স : 34 লিঙ্গ : পুৰুষ	FVC1195568 ফটো উপলব্ধ
# 310 নাম : পিংকী ছেত্ৰী স্বামীৰ নাম: দিল সুতাৰ ছেত্ৰী ঘৰ নং : 8 ক বয়স : 27 লিঙ্গ : মহিলা	PVW0108886 ফটো উপলব্ধ	311 নাম : উমাদেৱী ছেত্ৰী স্বামীৰ নাম: তুনবাহাদুৰ ছেত্ৰী ঘৰ নং : 43 বয়স : 55 লিঙ্গ : মহিলা	FVC0382945 ফটো উপলব্ধ	312 নাম : শিবচৰন সিং পিতাৰ নাম: বামচন্দ্ৰ ঘৰ নং : 83 বয়স : 53 লিঙ্গ : পুৰুষ	FVC1186409 ফটো উপলব্ধ
E 313 নাম : মানতী সিং স্বামীৰ নাম: শিৱচৰন সিং ঘৰ নং : 82 বয়স : 50 লিঙ্গ : মহিলা	FVC1186410 ফটো উপলব্ধ	314 নাম : খডগ বাহাদুৰ ছেত্ৰী পিতাৰ নাম: ভক্ত বাহাদুৰ ছেত্ৰী ঘৰ নং : 88 বয়স : 61 লিঙ্গ : পুৰুষ	FVC1186421 ফটো উপলব্ধ	315 নাম : গোমেডেবী ছেত্ৰী স্বামীৰ নাম: খডগ বা. ঘৰ নং : 88 বয়স : 57 লিঙ্গ : মহিলা	FVC1186443 ফটো উপলব্ধ
316 নাম : বিনোদ বচনেত পিতাৰ নাম: খডগ বা. ঘৰ নং : 88 বয়স : 38 লিঙ্গ : পুৰুষ	FVC1186454 ফটো উপলব্ধ	317 নাম : চন্দ্ৰ ভগুৱাৰী পিতাৰ নাম: জগত ভগুৱাৰী ঘৰ নং : 88 বয়স : 35 লিঙ্গ : পুৰুষ	FVC0091728 ফটো উপলব্ধ	318 নাম : বাম ছেত্ৰী বচনেত পিতাৰ নাম: খৰ্গ বাহাদুৰ বাহাদুৰ ছেত্ৰী ঘৰ নং : 88 বয়স : 33 লিঙ্গ : পুৰুষ	FVC0008394 ফটো উপলব্ধ
319 নাম : চন্দ্ৰ ছেত্ৰী পিতাৰ নাম: খডগ বাহাদুৰ বস্নেত ঘৰ নং : 88 বয়স : 32 লিঙ্গ : পুৰুষ	FVC1623252 ফটো উপলব্ধ	320 নাম : বিন ছেত্ৰী স্বামীৰ নাম: বিনোদ বস্নেত ঘৰ নং : 44 বয়স : 28 লিঙ্গ : মহিলা	FVC0346205 ফটো উপলব্ধ	321 নাম : প্ৰবিন মোৰ্ণা পিতাৰ নাম: নগেন মোৰ্ণা ঘৰ নং : 47 বয়স : 30 লিঙ্গ : পুৰুষ	FVC0526707 ফটো উপলব্ধ
322 নাম : অপিন তাঁতী পিতাৰ নাম: অশোক তাঁতী ঘৰ নং : 49 ক বয়স : 35 লিঙ্গ : পুৰুষ	FVC0377846 ফটো উপলব্ধ	323 নাম : নিশান মৰান স্বামীৰ নাম: টিকেশ্বৰ মৰান ঘৰ নং : 50 বয়স : 25 লিঙ্গ : মহিলা	FVC0392753 ফটো উপলব্ধ	# 324 নাম : দৈবকী ছেত্ৰী স্বামীৰ নাম: অমকুমাৰ ছেত্ৰী ঘৰ নং : 136 ক বয়স : 27 লিঙ্গ : মহিলা	FVC4564845 ফটো উপলব্ধ
325 নাম : ৰবি গোৱালা পিতাৰ নাম: গংগাৰাম গোৱালা ঘৰ নং : 54 বয়স : 32 লিঙ্গ : পুৰুষ	FVC0378448 ফটো উপলব্ধ	326 নাম : নিৰ্মলা প্ৰধান স্বামীৰ নাম: গৌতম প্ৰধান ঘৰ নং : 57 বয়স : 32 লিঙ্গ : মহিলা	FVC0332783 ফটো উপলব্ধ	327 নাম : মনিৰাজ লিম্বু পিতাৰ নাম: চেৰবাহাদুৰ লিম্বু ঘৰ নং : 60 বয়স : 25 লিঙ্গ : পুৰুষ	FVC0332676 ফটো উপলব্ধ
328 নাম : পুলক মৰান পিতাৰ নাম: থপকা মৰান ঘৰ নং : 62 বয়স : 38 লিঙ্গ : পুৰুষ	FVC0392506 ফটো উপলব্ধ	329 নাম : গীতা ছেত্ৰী পিতাৰ নাম: মিত্ৰা বাহাদুৰ ছেত্ৰী ঘৰ নং : 63 বয়স : 21 লিঙ্গ : মহিলা	FVC4564829 ফটো উপলব্ধ	330 নাম : অনজলা ফুকন স্বামীৰ নাম: সোমেশ্বৰ ফুকন ঘৰ নং : 64 বয়স : 38 লিঙ্গ : মহিলা	FVC0392795 ফটো উপলব্ধ



331 নাম : কামেশ্বৰ ভগত পিতাৰ নাম: ৰামচকল ভগত ঘৰ নং : 69 বয়স : 36 লিঙ্গ : পুৰুষ	FVC0343194 ফটো উপলব্ধ	332 নাম : ৰাজ কুমাৰ লিম্বু পিতাৰ নাম: হৰ্ষ বাহাদুৰ লিম্বু ঘৰ নং : 70 বয়স : 28 লিঙ্গ : পুৰুষ	FVC0438911 ফটো উপলব্ধ	333 নাম : সভাছেত্ৰী কাৰ্কী স্বামীৰ নাম: চদনবাহাদুৰ কাৰ্কী ঘৰ নং : 75 বয়স : 28 লিঙ্গ : মহিলা	FVC0343590 ফটো উপলব্ধ
334 নাম : অশীতা কাৰ্কী পিতাৰ নাম: দুৰ্গাবাহাদুৰ কাৰ্কী ঘৰ নং : 76 বয়স : 26 লিঙ্গ : মহিলা	FVC0343699 ফটো উপলব্ধ	335 নাম : দিপু ছেত্ৰী পিতাৰ নাম: গংগাবাহাদুৰ ছেত্ৰী ঘৰ নং : 78 বয়স : 26 লিঙ্গ : পুৰুষ	FVC0342675 ফটো উপলব্ধ	336 নাম : চিবা গুৱালা পিতাৰ নাম: চিবহৰণ গুৱালা ঘৰ নং : 79 ক বয়স : 34 লিঙ্গ : পুৰুষ	FVC0380956 ফটো উপলব্ধ
337 নাম : চাদিয়া গুৱালা পিতাৰ নাম: চিৱচৰণ গুৱালা ঘৰ নং : 79 ক বয়স : 30 লিঙ্গ : মহিলা	FVC0378364 ফটো উপলব্ধ	S 338 নাম : ভীমা গেলাল স্বামীৰ নাম: উৎকৰ্ণ গেলাল ঘৰ নং : 80 বয়স : 35 লিঙ্গ : মহিলা	HXX6243501 ফটো উপলব্ধ	S 339 নাম : বিদ্যা ৰায় স্বামীৰ নাম: কমল ৰায় ঘৰ নং : 83 বয়স : 30 লিঙ্গ : মহিলা	HXX0292706 ফটো উপলব্ধ
340 নাম : ৰাজু চেত্ৰী পিতাৰ নাম: ওম বাহাদুৰ চেত্ৰী ঘৰ নং : 84 বয়স : 30 লিঙ্গ : পুৰুষ	FVC0378695 ফটো উপলব্ধ	S 341 নাম : মিনা ছেত্ৰী স্বামীৰ নাম: মকু ছেত্ৰী ঘৰ নং : 85 বয়স : 29 লিঙ্গ : মহিলা	JRF2387668 ফটো উপলব্ধ	342 নাম : ৰনজিতা ৰায় স্বামীৰ নাম: পহলাদ ৰায় ঘৰ নং : 85 বয়স : 29 লিঙ্গ : মহিলা	FVC0392860 ফটো উপলব্ধ
343 নাম : মদলা খাডিয়া পিতাৰ নাম: চমৰা খাডিয়া ঘৰ নং : 86 বয়স : 35 লিঙ্গ : মহিলা	FVC0439877 ফটো উপলব্ধ	344 নাম : সুনিতা ভূমিজ স্বামীৰ নাম: আনন্দ খাডিয়া ঘৰ নং : 88 বয়স : 38 লিঙ্গ : মহিলা	FVC0441386 ফটো উপলব্ধ	S 345 নাম : মীনা ছেত্ৰী স্বামীৰ নাম: বিপুল ছেত্ৰী ঘৰ নং : 88 বয়স : 37 লিঙ্গ : মহিলা	CCY7138412 ফটো উপলব্ধ
346 নাম : মনিতা খাডিয়া পিতাৰ নাম: চমৰা খাডিয়া ঘৰ নং : 88 বয়স : 32 লিঙ্গ : মহিলা	FVC0427336 ফটো উপলব্ধ	S 347 নাম : মীনা ছেত্ৰী স্বামীৰ নাম: পৰন ছেত্ৰী ঘৰ নং : 89 বয়স : 41 লিঙ্গ : মহিলা	CCY7138876 ফটো উপলব্ধ	348 নাম : ৰেখামনী শইকিয়া স্বামীৰ নাম: টেন্দ্র শইকিয়া ঘৰ নং : 92 বয়স : 28 লিঙ্গ : মহিলা	FVC0394411 ফটো উপলব্ধ
# 349 নাম : ছায়া অধিকাৰী স্বামীৰ নাম: ব্ৰজী অধিকাৰী ঘৰ নং : ১১৪ বয়স : 38 লিঙ্গ : মহিলা	FVC4564860 ফটো উপলব্ধ	# 350 নাম : গনেশ বুঢ়াথোকী পিতাৰ নাম: শ্ৰীমান ঘৰ নং : ১২৪ বয়স : 80 লিঙ্গ : পুৰুষ	FVC1190529 ফটো উপলব্ধ	# 351 নাম : লীল বাহাদুৰ ছেত্ৰী পিতাৰ নাম: গনেশ বাহাদুৰ ছেত্ৰী ঘৰ নং : ১২৪ বয়স : 48 লিঙ্গ : পুৰুষ	FVC1190541 ফটো উপলব্ধ
#2 352 নাম : দুৰ্গামায়া বুঢ়াথোকী স্বামীৰ নাম: লীল বাহাদুৰ ছেত্ৰী ঘৰ নং : ১২৪ বয়স : 47 লিঙ্গ : মহিলা	FVC1190552 ফটো উপলব্ধ	353 নাম : টিকাদেবী বুঢ়াথোকী পিতাৰ নাম: গনেশ ঘৰ নং : ১২৪ বয়স : 44 লিঙ্গ : মহিলা	FVC1190574 ফটো উপলব্ধ	354 নাম : চন্দ্ৰ বাহাদুৰ বুঢ়াথোকী পিতাৰ নাম: গনেশ ঘৰ নং : ১২৪ বয়স : 43 লিঙ্গ : পুৰুষ	FVC1190585 ফটো উপলব্ধ
355 নাম : ভিম দেবী বুঢ়াথোকী পিতাৰ নাম: গনেশ বুঢ়াথোকী ঘৰ নং : 124 বয়স : 36 লিঙ্গ : মহিলা	FVC1459684 ফটো উপলব্ধ	356 নাম : মঞ্জু ছেত্ৰী স্বামীৰ নাম: চন্দ্ৰ বাহাদুৰ বুঢ়াথোকী ঘৰ নং : ১২৪ বয়স : 35 লিঙ্গ : মহিলা	FVC1623025 ফটো উপলব্ধ	357 নাম : কম্পনা শৰ্মা বুঢ়াথোকী স্বামীৰ নাম: ৰাজেশ বুঢ়াথোকী ঘৰ নং : 124 বয়স : 29 লিঙ্গ : মহিলা	FVC1161470 ফটো উপলব্ধ
358 নাম : সবিতা ছেত্ৰী পিতাৰ নাম: কান্তিৰাম ছেত্ৰী ঘৰ নং : 124 বয়স : 26 লিঙ্গ : মহিলা	PVW0044750 ফটো উপলব্ধ	# 359 নাম : বিন্দু ছেত্ৰী পিতাৰ নাম: লীল বাহাদুৰ ছেত্ৰী ঘৰ নং : 124 বয়স : 24 লিঙ্গ : মহিলা	FVC1117076 ফটো উপলব্ধ	# 360 নাম : চন্দ্ৰ ছেত্ৰী পিতাৰ নাম: লীল বাহাদুৰ ছেত্ৰী ঘৰ নং : 124 বয়স : 24 লিঙ্গ : মহিলা	FVC1117035 ফটো উপলব্ধ



361 নাম : সন্তোষ ছেত্ৰী পিতাৰ নাম: লিল বাহাদুৰ ছেত্ৰী ঘৰ নং : 124 বয়স : 22 লিঙ্গ : পুৰুষ	FVC1381292 ফটো উপলব্ধ	# 362 নাম : লক্ষী ছেত্ৰী পিতাৰ নাম: শান্তিৰাম ছেত্ৰী ঘৰ নং : 124 বয়স : 20 লিঙ্গ : মহিলা	PVW0041749 ফটো উপলব্ধ	363 নাম : ৰাজেশ বুঢ়াথোকী পিতাৰ নাম: প্ৰেম বাহাদুৰ বুঢ়াথোকী ঘৰ নং : 128ক বয়স : 30 লিঙ্গ : পুৰুষ	FVC0015636 ফটো উপলব্ধ
364 নাম : দিনেশ বুঢ়াথোকী পিতাৰ নাম: প্ৰেম বাহাদুৰ বুঢ়াথোকী ঘৰ নং : 128ক বয়স : 28 লিঙ্গ : পুৰুষ	FVC0015727 ফটো উপলব্ধ	365 নাম : প্ৰেম বাহাদুৰ বুঢ়াথোকী পিতাৰ নাম: গণেশ ঘৰ নং : 128ক বয়স : 56 লিঙ্গ : পুৰুষ	FVC1190596 ফটো উপলব্ধ	366 নাম : সীমাদেবী স্বামীৰ নাম: প্ৰেম বাহাদুৰ ঘৰ নং : 128ক বয়স : 51 লিঙ্গ : মহিলা	FVC1190609 ফটো উপলব্ধ
# 367 নাম : পুষ্প বাহাদুৰ চেত্ৰী পিতাৰ নাম: ধন বাহাদুৰ ছেত্ৰী ঘৰ নং : 125 বয়স : 63 লিঙ্গ : পুৰুষ	FVC1190610 ফটো উপলব্ধ	368 নাম : ৰুক্মিণী ছেত্ৰী স্বামীৰ নাম: পুষ্প ছেত্ৰী ঘৰ নং : 125 বয়স : 53 লিঙ্গ : মহিলা	FVC1190621 ফটো উপলব্ধ	369 নাম : বিজু চেত্ৰী পিতাৰ নাম: পুষ্প চেত্ৰী ঘৰ নং : 125 বয়স : 32 লিঙ্গ : পুৰুষ	FVC0008419 ফটো উপলব্ধ
370 নাম : বিজয় ছেত্ৰী পিতাৰ নাম: পুষ্প ছেত্ৰী ঘৰ নং : 125 বয়স : 25 লিঙ্গ : পুৰুষ	FVC0332536 ফটো উপলব্ধ	# 371 নাম : মনীষা শৰ্মা স্বামীৰ নাম: শালিগ্ৰাম শৰ্মা ঘৰ নং : 123খ বয়স : 25 লিঙ্গ : মহিলা	FVC0474965 ফটো উপলব্ধ	372 নাম : তৃষ্ণা কটোৱাল পিতাৰ নাম: সশ্বৰ বাহাদুৰ কটোৱাল ঘৰ নং : 125 বয়স : 24 লিঙ্গ : মহিলা	FVC1150770 ফটো উপলব্ধ
373 নাম : মনোজ কুমাৰ শৰ্মা পিতাৰ নাম: অভিৰাম ঘৰ নং : 125ক বয়স : 57 লিঙ্গ : পুৰুষ	FVC1190632 ফটো উপলব্ধ	374 নাম : নিৰমলা দেবী স্বামীৰ নাম: মনোজ কুমাৰ ঘৰ নং : 125ক বয়স : 54 লিঙ্গ : মহিলা	FVC1190643 ফটো উপলব্ধ	375 নাম : অৰ্চনা শৰ্মা স্বামীৰ নাম: বিকাশ শৰ্মা ঘৰ নং : 125ক বয়স : 35 লিঙ্গ : মহিলা	FVC1190665 ফটো উপলব্ধ
# 376 নাম : বিনয় শৰ্মা পিতাৰ নাম: মনোজ শৰ্মা ঘৰ নং : 125ক বয়স : 34 লিঙ্গ : পুৰুষ	FVC1190654 ফটো উপলব্ধ	377 নাম : পদ্ম মায়ী লিষু স্বামীৰ নাম: ধন বাহাদুৰ ঘৰ নং : 126 বয়স : 72 লিঙ্গ : মহিলা	FVC1190687 ফটো উপলব্ধ	E 378 নাম : ইন্দ্ৰ বাহাদুৰ লিষু পিতাৰ নাম: ধন বাহাদুৰ ঘৰ নং : 126 বয়স : 52 লিঙ্গ : পুৰুষ	FVC1190698 ফটো উপলব্ধ
E 379 নাম : কমলা লিষু পিতাৰ নাম: ধন বাহাদুৰ ঘৰ নং : 126 বয়স : 45 লিঙ্গ : মহিলা	FVC1190756 ফটো উপলব্ধ	380 নাম : মঞ্জু লিষু পিতাৰ নাম: ধন বাহাদুৰ ঘৰ নং : 126 বয়স : 44 লিঙ্গ : মহিলা	FVC1190767 ফটো উপলব্ধ	381 নাম : দেবী মায়ী ছেত্ৰী পিতাৰ নাম: ধন বাহাদুৰ লিষু ঘৰ নং : 126 বয়স : 27 লিঙ্গ : মহিলা	FVC0118083 ফটো উপলব্ধ
382 নাম : ৰাহুল তিৰকী পিতাৰ নাম: বাদল তিৰকী ঘৰ নং : 126 বয়স : 24 লিঙ্গ : পুৰুষ	FVC1133743 ফটো উপলব্ধ	383 নাম : ৰমেশ বাহাদুৰ বুঢ়াথোকী পিতাৰ নাম: শ্ৰীমান বুঢ়াথোকী ঘৰ নং : 129 বয়স : 74 লিঙ্গ : পুৰুষ	FVC1190789 ফটো উপলব্ধ	384 নাম : নাইনা বুঢ়াথোকী স্বামীৰ নাম: ৰমেশ ঘৰ নং : 129 বয়স : 62 লিঙ্গ : মহিলা	FVC1190790 ফটো উপলব্ধ
385 নাম : দিপেন্দ্ৰ বাহাদুৰ বুঢ়াথোকী চেত্ৰী ৰমেশ বাহাদুৰ বুঢ়াথোকী চেত্ৰী পিতাৰ নাম: ৰমেশ বাহাদুৰ বুঢ়াথোকী চেত্ৰী ঘৰ নং : 129	FVC1190803 ফটো উপলব্ধ	386 নাম : সীতা বুঢ়াথোকী স্বামীৰ নাম: দিপেন্দ্ৰ বুঢ়াথোকী ঘৰ নং : 129 বয়স : 48 লিঙ্গ : মহিলা	FVC1190825 ফটো উপলব্ধ	387 নাম : গজেন্দ্ৰ বোধাথকী পিতাৰ নাম: ৰমেশ বাহাদুৰ বোধাথকী ঘৰ নং : 129 বয়স : 47 লিঙ্গ : পুৰুষ	FVC1190814 ফটো উপলব্ধ
# 388 নাম : নৰাদেৱী ছেত্ৰী পিতাৰ নাম: ৰমেশ বাহাদুৰ ছেত্ৰী ঘৰ নং : 129 বয়স : 46 লিঙ্গ : মহিলা	FVC1190836 ফটো উপলব্ধ	389 নাম : Durgendra বুঢ়াথোকী পিতাৰ নাম: ৰমেশ বাহাদুৰ চেত্ৰী ঘৰ নং : 129 বয়স : 44 লিঙ্গ : পুৰুষ	FVC1190847 ফটো উপলব্ধ	# 390 নাম : ৰাজেন বুঢ়াথোকী পিতাৰ নাম: ৰমেশ ঘৰ নং : 129 ক বয়স : 43 লিঙ্গ : পুৰুষ	FVC1190858 ফটো উপলব্ধ



# 391 নাম : বীণা ছেত্ৰী স্বামীৰ নাম: ৰাজেন বুৰাথকী ঘৰ নং : ১২৭ ক বয়স : 43 লিঙ্গ : মহিলা	FVC1623310 ফটো উপলব্ধ	392 নাম : অঞ্জু ছেত্ৰী স্বামীৰ নাম: দুৰ্গেন্দ্ৰ বুঢ়াথোকী ঘৰ নং : ১২৭ বয়স : 38 লিঙ্গ : মহিলা	FVC1623309 ফটো উপলব্ধ	393 নাম : সুৰজ বদথোকী পিতাৰ নাম: দিপেন্দ্ৰ বুঢ়াথোকী ঘৰ নং : ১২৭ বয়স : 30 লিঙ্গ : পুৰুষ	FVC1623296 ফটো উপলব্ধ
394 নাম : সৰশ্বতী অধিকাৰি স্বামীৰ নাম: কুমাৰ অধিকাৰি ঘৰ নং : 130 বয়স : 24 লিঙ্গ : মহিলা	FVC1150929 ফটো উপলব্ধ	395 নাম : দীপক কুমাৰ ছেত্ৰী পিতাৰ নাম: বাৰ বাহাদুৰ ছেত্ৰী ঘৰ নং : 132 বয়স : 64 লিঙ্গ : পুৰুষ	PVW0049379 ফটো উপলব্ধ	396 নাম : নেত্র মায়ী ছেত্ৰী স্বামীৰ নাম: দিপক ছেত্ৰী ঘৰ নং : 132 বয়স : 60 লিঙ্গ : মহিলা	FVC1191519 ফটো উপলব্ধ
397 নাম : ধন ছেত্ৰী পিতাৰ নাম: দীপক ছেত্ৰী ঘৰ নং : 132 বয়স : 24 লিঙ্গ : পুৰুষ	PVW0052357 ফটো উপলব্ধ	398 নাম : মায়ী দেবী শৰ্মা স্বামীৰ নাম: লক্ষ্মি ঘৰ নং : 132 বয়স : 79 লিঙ্গ : মহিলা	FVC1190881 ফটো উপলব্ধ	399 নাম : অৰ্জুন শৰ্মা পিতাৰ নাম: লক্ষ্মি ঘৰ নং : 132 বয়স : 50 লিঙ্গ : পুৰুষ	FVC1190869 ফটো উপলব্ধ
400 নাম : মেঘ নাথ শৰ্মা পিতাৰ নাম: লক্ষ্মি ঘৰ নং : 133 বয়স : 46 লিঙ্গ : পুৰুষ	FVC1190892 ফটো উপলব্ধ	401 নাম : বিমলা শৰ্মা স্বামীৰ নাম: মেঘ নাথ ঘৰ নং : 133 বয়স : 45 লিঙ্গ : মহিলা	FVC1190905 ফটো উপলব্ধ	402 নাম : গঙ্গাদেবী শৰ্মা স্বামীৰ নাম: অৰ্জুন ঘৰ নং : 133 বয়স : 45 লিঙ্গ : মহিলা	FVC1190870 ফটো উপলব্ধ
403 নাম : ৰামজি শৰ্মা পিতাৰ নাম: লক্ষ্মী পৰসাদ শমা ঘৰ নং : 133 বয়স : 45 লিঙ্গ : পুৰুষ	FVC1190916 ফটো উপলব্ধ	404 নাম : শকুন শৰ্মা স্বামীৰ নাম: ৰামজী শৰ্মা ঘৰ নং : 133 বয়স : 37 লিঙ্গ : মহিলা	FVC1190927 ফটো উপলব্ধ	405 নাম : শাম শৰ্মা পিতাৰ নাম: অৰ্জুন শৰ্মা ঘৰ নং : 133 বয়স : 24 লিঙ্গ : পুৰুষ	FVC4593661 ফটো উপলব্ধ
# 406 নাম : দুৰ্গা দেবী শৰ্মা পিতাৰ নাম: অৰ্জুন শৰ্মা ঘৰ নং : 133 বয়স : 21 লিঙ্গ : মহিলা	PVW0038166 ফটো উপলব্ধ	407 নাম : দেবীমায়ী কালিকতে পিতাৰ নাম: ডম্বুৰুধৰ ঘৰ নং : 138 বয়স : 52 লিঙ্গ : মহিলা	FVC1190949 ফটো উপলব্ধ	408 নাম : বল বাহাদুৰ কালিকতে পিতাৰ নাম: ডম্বুৰুধৰ ঘৰ নং : 138 বয়স : 45 লিঙ্গ : পুৰুষ	FVC1190950 ফটো উপলব্ধ
409 নাম : মঞ্জু ছেত্ৰী স্বামীৰ নাম: বল বাহাদুৰ ঘৰ নং : 138 বয়স : 42 লিঙ্গ : মহিলা	FVC1190961 ফটো উপলব্ধ	410 নাম : জনা ছেত্ৰী স্বামীৰ নাম: বল বাহাদুৰ কালিকতে ঘৰ নং : 138 বয়স : 31 লিঙ্গ : মহিলা	FVC0123844 ফটো উপলব্ধ	411 নাম : গোপাল পৌবেল পিতাৰ নাম: গনেশ ঘৰ নং : 138 বয়স : 45 লিঙ্গ : পুৰুষ	FVC1190994 ফটো উপলব্ধ
412 নাম : কৃষ্ণ পৌবেল পিতাৰ নাম: গনেশ ঘৰ নং : 138 বয়স : 45 লিঙ্গ : পুৰুষ	FVC1191011 ফটো উপলব্ধ	413 নাম : শংকৰ পৌবেল পিতাৰ নাম: গনেশ ঘৰ নং : 138 বয়স : 44 লিঙ্গ : পুৰুষ	FVC1191033 ফটো উপলব্ধ	414 নাম : লক্ষ্মি পৌবেল স্বামীৰ নাম: গোপাল ঘৰ নং : 138 বয়স : 43 লিঙ্গ : মহিলা	FVC1191000 ফটো উপলব্ধ
415 নাম : মঞ্জু পৌবেল স্বামীৰ নাম: কৃষ্ণ ঘৰ নং : 138 বয়স : 42 লিঙ্গ : মহিলা	FVC1191022 ফটো উপলব্ধ	416 নাম : হেমা পৌডেল স্বামীৰ নাম: শংকৰ পৌডেল ঘৰ নং : 138 বয়স : 36 লিঙ্গ : মহিলা	FVC0020826 ফটো উপলব্ধ	417 নাম : গোবিন্দ ছেত্ৰী পিতাৰ নাম: গনেশ ছেত্ৰী ঘৰ নং : 138 বয়স : 32 লিঙ্গ : পুৰুষ	FVC0020958 ফটো উপলব্ধ
418 নাম : পুনম ছেত্ৰী স্বামীৰ নাম: গোবিন্দ ছেত্ৰী ঘৰ নং : 138 বয়স : 30 লিঙ্গ : মহিলা	FVC0021006 ফটো উপলব্ধ	419 নাম : প্ৰহ্লাদ পুৰাল পিতাৰ নাম: কৃষ্ণ পুৰাল ঘৰ নং : 135 বয়স : 24 লিঙ্গ : পুৰুষ	PVW0059980 ফটো উপলব্ধ	420 নাম : সংগীতা ছেত্ৰী পিতাৰ নাম: কৃষ্ণ ছেত্ৰী ঘৰ নং : 135 বয়স : 19 লিঙ্গ : মহিলা	PVW0104976 ফটো উপলব্ধ



421	FVC1191044	ফটো উপলব্ধ	422	FVC1191055	ফটো উপলব্ধ	423	FVC1191066	ফটো উপলব্ধ
নাম : তুল বাহাদুৰ ভাণ্ডাৰী পিতাৰ নাম: শ্ৰেয় বাহাদুৰ ঘৰ নং : ১৩৬ বয়স : 57 লিঙ্গ : পুৰুষ			নাম : সীমা দেবী ভাণ্ডাৰী স্বামীৰ নাম: তুল বাহাদুৰ ঘৰ নং : ১৩৬ বয়স : 55 লিঙ্গ : মহিলা			নাম : বিনোদ ভান্ডাৰী পিতাৰ নাম: তুল বাহাদুৰ ভান্ডাৰী ঘৰ নং : ১৩৬ বয়স : 32 লিঙ্গ : পুৰুষ		
424	FVC4592275	ফটো উপলব্ধ	425	FVC0008420	ফটো উপলব্ধ	426	FVC0021618	ফটো উপলব্ধ
নাম : মীনা ভাণ্ডাৰী স্বামীৰ নাম: বিকাশ ভাণ্ডাৰী ঘৰ নং : 136 বয়স : 31 লিঙ্গ : মহিলা			নাম : বিকাশ ভান্ডাৰী পিতাৰ নাম: তুল বাহাদুৰ ভান্ডাৰী ঘৰ নং : ১৩৬ বয়স : 30 লিঙ্গ : পুৰুষ			নাম : বিষ্ণু ভাণ্ডাৰী পিতাৰ নাম: তুল বাহাদুৰ ভাণ্ডাৰী ঘৰ নং : ১৩৬ বয়স : 28 লিঙ্গ : পুৰুষ		
427	FVC1394154	ফটো উপলব্ধ	428	PVW0033811	ফটো উপলব্ধ	429	FVC0021626	ফটো উপলব্ধ
নাম : শংকৰ ভাণ্ডাৰী পিতাৰ নাম: টলা বাহাদুৰ ভাণ্ডাৰী ঘৰ নং : 136 বয়স : 26 লিঙ্গ : পুৰুষ			নাম : কৃষ্ণ ছেত্ৰী পিতাৰ নাম: তুল বাহাদুৰ ছেত্ৰী ঘৰ নং : 136 বয়স : 21 লিঙ্গ : পুৰুষ			নাম : এম কুমাৰ বুঢ়াথোকী পিতাৰ নাম: মেঘৰাজ বুঢ়াথোকী ঘৰ নং : 136ক বয়স : 28 লিঙ্গ : পুৰুষ		
# 430	FVC1191077	ফটো উপলব্ধ	# 431	FVC1191088	ফটো উপলব্ধ	432	FVC1622997	ফটো উপলব্ধ
নাম : মেঘৰাজ বুঢ়াথোকী পিতাৰ নাম: যজ্ঞ বাহাদুৰ বুঢ়াথোকী ঘৰ নং : ১৩৬ক বয়স : 57 লিঙ্গ : পুৰুষ			নাম : গীতা বুঢ়াথোকী স্বামীৰ নাম: মেঘৰাজ বুঢ়াথোকী ঘৰ নং : ১৩৬ক বয়স : 49 লিঙ্গ : মহিলা			নাম : বঞ্জিত বুঢ়াথোকী পিতাৰ নাম: মেঘৰাজ বুঢ়াথোকী ঘৰ নং : ১৩৬ক বয়স : 30 লিঙ্গ : পুৰুষ		
# 433	FVC1191102	ফটো উপলব্ধ	434	FVC1191113	ফটো উপলব্ধ	435	FVC1191124	ফটো উপলব্ধ
নাম : হৰ্ক মায়া ছেত্ৰী স্বামীৰ নাম: লাল বাহাদুৰ ঘৰ নং : ১৩৭ বয়স : 67 লিঙ্গ : মহিলা			নাম : জীতেন ছেত্ৰী পিতাৰ নাম: লাল বাহাদুৰ ঘৰ নং : ১৩৭ বয়স : 47 লিঙ্গ : পুৰুষ			নাম : হিৰা ছেত্ৰী স্বামীৰ নাম: জীতেন ঘৰ নং : ১৩৭ বয়স : 43 লিঙ্গ : মহিলা		
# 436	FVC0022178	ফটো উপলব্ধ	437	PVW0049973	ফটো উপলব্ধ	438	FVC1133792	ফটো উপলব্ধ
নাম : মন বাহাদুৰ খড়কা পিতাৰ নাম: লাল বাহাদুৰ খড়কা ঘৰ নং : ১৩৭ বয়স : 31 লিঙ্গ : পুৰুষ			নাম : টক্ক মায়া ছেত্ৰী স্বামীৰ নাম: মন বাহাদুৰ খৰ্কা ঘৰ নং : 137 বয়স : 30 লিঙ্গ : মহিলা			নাম : পদম ছেত্ৰী পিতাৰ নাম: জীতেন ছেত্ৰী ঘৰ নং : 137 বয়স : 26 লিঙ্গ : পুৰুষ		
# 439	FVC4592044	ফটো উপলব্ধ	440	FVC1460161	ফটো উপলব্ধ	# 441	FVC1191135	ফটো উপলব্ধ
নাম : গমা দেৱী স্বামীৰ নাম: পদুম চেত্ৰী ঘৰ নং : 137 বয়স : 26 লিঙ্গ : মহিলা			নাম : প্ৰকাশ ছেত্ৰী পিতাৰ নাম: জীতেন ছেত্ৰী ঘৰ নং : 137 বয়স : 23 লিঙ্গ : পুৰুষ			নাম : গঙ্গাদেবী নেওপানে স্বামীৰ নাম: সৰ্বজিত নেওপানে ঘৰ নং : ১৩৮ বয়স : 67 লিঙ্গ : মহিলা		
442	FVC1191146	ফটো উপলব্ধ	# 443	FVC1191157	ফটো উপলব্ধ	444	FVC0218578	ফটো উপলব্ধ
নাম : ৰীতা ছেত্ৰী পিতাৰ নাম: সৰ্বজিত ঘৰ নং : ১৩৮ বয়স : 39 লিঙ্গ : মহিলা			নাম : ৰাজু চেত্ৰী পিতাৰ নাম: সৰ্বজিত ছেত্ৰী ঘৰ নং : ১৩৮ বয়স : 35 লিঙ্গ : পুৰুষ			নাম : ৰাহুল ছেত্ৰী পিতাৰ নাম: সৰ্বজিত ছেত্ৰী ঘৰ নং : ১৩৮ বয়স : 29 লিঙ্গ : পুৰুষ		
# 445	PVW0033829	ফটো উপলব্ধ	# 446	FVC0299172	ফটো উপলব্ধ	447	FVC1191168	ফটো উপলব্ধ
নাম : হৰি ছেত্ৰী পিতাৰ নাম: সাবঅৰজীত ছেত্ৰী ঘৰ নং : 138 বয়স : 28 লিঙ্গ : পুৰুষ			নাম : ফ লময়া ছেত্ৰী স্বামীৰ নাম: ৰাহুল ছেত্ৰী ঘৰ নং : 138 বয়স : 27 লিঙ্গ : মহিলা			নাম : জানকা বুঢ়াথকি স্বামীৰ নাম: এণ্ট বাহাদুৰ ঘৰ নং : ১৩৯ বয়স : 67 লিঙ্গ : মহিলা		
448	FVC1191179	ফটো উপলব্ধ	449	FVC0378307	ফটো উপলব্ধ	450	FVC0394403	ফটো উপলব্ধ
নাম : গোপী বুঢ়াথকি পিতাৰ নাম: এণ্ট বাহাদুৰ ঘৰ নং : ১৩৯ বয়স : 45 লিঙ্গ : পুৰুষ			নাম : সৰস্বতী বুৰাথকী ছেত্ৰী স্বামীৰ নাম: গপী বুৰাথকী ঘৰ নং : 139 বয়স : 39 লিঙ্গ : মহিলা			নাম : অনপ মৰান পিতাৰ নাম: জীতেন মৰান ঘৰ নং : 143 ক বয়স : 26 লিঙ্গ : পুৰুষ		



451 নাম : প্রতাপ ৰায় পিতাৰ নাম: নৰবাহাদুৰ ৰায় ঘৰ নং : 152 বয়স : 28 লিঙ্গ : পুৰুষ	FVC0332635 ফটো উপলব্ধ	452 নাম : বিশাল প্রধান পিতাৰ নাম: প্ৰেম প্রধান ঘৰ নং : 152 বয়স : 26 লিঙ্গ : পুৰুষ	FVC0332643 ফটো উপলব্ধ	E 453 নাম : বামভজন ছমাৰা পিতাৰ নাম: ছমাৰা ঘৰ নং : 153 বয়স : 65 লিঙ্গ : পুৰুষ	FVC1191919 ফটো উপলব্ধ
E 454 নাম : ছহাগী বালুক স্বামীৰ নাম: বামভজন ঘৰ নং : 153 বয়স : 60 লিঙ্গ : মহিলা	FVC1191920 ফটো উপলব্ধ	455 নাম : বন্দন খাৰিয়া পিতাৰ নাম: জহন ঘৰ নং : 153 বয়স : 57 লিঙ্গ : পুৰুষ	FVC1191931 ফটো উপলব্ধ	456 নাম : হোম বাহাদুৰ ছেত্ৰী পিতাৰ নাম: পদম বাহাদুৰ ঘৰ নং : 158 বয়স : 61 লিঙ্গ : পুৰুষ	FVC1191953 ফটো উপলব্ধ
457 নাম : দুৰ্গা মায়া কাৰ্কী স্বামীৰ নাম: হোম বাহাদুৰ কাৰকি ঘৰ নং : 158 বয়স : 53 লিঙ্গ : মহিলা	FVC1191964 ফটো উপলব্ধ	458 নাম : তাৰা কাৰ্কী পিতাৰ নাম: হোম বাহাদুৰ কাৰকি ঘৰ নং : 158 বয়স : 32 লিঙ্গ : মহিলা	FVC1191986 ফটো উপলব্ধ	459 নাম : চম্পা কাৰ্কী পিতাৰ নাম: হোম বাহাদুৰ কাৰকি ঘৰ নং : 158 বয়স : 31 লিঙ্গ : মহিলা	FVC0156406 ফটো উপলব্ধ
460 নাম : এম বাহাদুৰ কাৰ্কী পিতাৰ নাম: হোম বাহাদুৰ কাৰ্কী ঘৰ নং : 158 বয়স : 27 লিঙ্গ : পুৰুষ	FVC0124701 ফটো উপলব্ধ	461 নাম : কৃষ্ণ মায়া থাপা স্বামীৰ নাম: কৰ্ন বাহাদুৰ ঘৰ নং : 155 বয়স : 69 লিঙ্গ : মহিলা	FVC1192003 ফটো উপলব্ধ	462 নাম : চন্দ্ৰ বাহাদুৰ থাপা পিতাৰ নাম: কৰ্ন বাহাদুৰ ঘৰ নং : 155 বয়স : 50 লিঙ্গ : পুৰুষ	FVC1192025 ফটো উপলব্ধ
463 নাম : সীমা ছেত্ৰী স্বামীৰ নাম: চন্দ্ৰ বাহাদুৰ ঘৰ নং : 155 বয়স : 43 লিঙ্গ : মহিলা	FVC1192036 ফটো উপলব্ধ	464 নাম : সাবিত্ৰী ছেত্ৰী স্বামীৰ নাম: জংগ বাহাদুৰ ছেত্ৰী ঘৰ নং : 155 বয়স : 41 লিঙ্গ : মহিলা	FVC1639583 ফটো উপলব্ধ	465 নাম : জংগ বাহাদুৰ ছেত্ৰী পিতাৰ নাম: কৰ্ণ বাহাদুৰ ঘৰ নং : 155 বয়স : 41 লিঙ্গ : পুৰুষ	FVC1192047 ফটো উপলব্ধ
466 নাম : বিটু থাপা পিতাৰ নাম: চন্দ্ৰ বাহাদুৰ থাপা ঘৰ নং : 155 বয়স : 21 লিঙ্গ : পুৰুষ	FVC4555561 ফটো উপলব্ধ	467 নাম : পবিত্ৰ কুমাৰ উপাধ্যায় পিতাৰ নাম: তেজ বাহাদুৰ ঘৰ নং : 156 বয়স : 82 লিঙ্গ : পুৰুষ	FVC1192058 ফটো উপলব্ধ	# 468 নাম : হৰি চন্দ্ৰ দাহাল পিতাৰ নাম: তেজ প্ৰসাদ দাহাল ঘৰ নং : 156 বয়স : 56 লিঙ্গ : পুৰুষ	FVC1192069 ফটো উপলব্ধ
# 469 নাম : ধৰ্মানন্দ দাহাল পিতাৰ নাম: তেজ প্ৰসাদ দাহাল ঘৰ নং : 156 বয়স : 52 লিঙ্গ : পুৰুষ	FVC1192081 ফটো উপলব্ধ	470 নাম : বাৰ্ধেশ্যাম উপাধ্যায় পিতাৰ নাম: তেজ প্ৰসাদ উপাধ্যায় ঘৰ নং : 156 বয়স : 52 লিঙ্গ : পুৰুষ	FVC1192105 ফটো উপলব্ধ	# 471 নাম : অনিতা উপাধ্যায় স্বামীৰ নাম: ধৰ্মনন্দ ঘৰ নং : 156 বয়স : 46 লিঙ্গ : মহিলা	FVC1192092 ফটো উপলব্ধ
472 নাম : খুমা দেৱী দাহল স্বামীৰ নাম: হৰিচন্দ্ৰ ঘৰ নং : 156 বয়স : 50 লিঙ্গ : মহিলা	FVC1192070 ফটো উপলব্ধ	473 নাম : কৃষ্ণা উপাধ্যায় পিতাৰ নাম: তেজ বাহাদুৰ ঘৰ নং : 156 বয়স : 46 লিঙ্গ : মহিলা	FVC1192138 ফটো উপলব্ধ	474 নাম : দময়ন্তী উপাধ্যায় স্বামীৰ নাম: বাৰ্ধেশ্যাম উপাধ্যায় ঘৰ নং : 156 বয়স : 43 লিঙ্গ : মহিলা	FVC1192116 ফটো উপলব্ধ
475 নাম : ৰমন দাহাল পিতাৰ নাম: হৰিচন্দ্ৰ দাহাল ঘৰ নং : 156 বয়স : 28 লিঙ্গ : পুৰুষ	FVC0156596 ফটো উপলব্ধ	476 নাম : তপন দহল পিতাৰ নাম: হৰি চন্দ্ৰ দহল ঘৰ নং : 156 বয়স : 25 লিঙ্গ : পুৰুষ	FVC0451575 ফটো উপলব্ধ	477 নাম : দীপাঞ্জলী দহল পিতাৰ নাম: ধৰ্মেন্দ্ৰ দহল ঘৰ নং : 156 বয়স : 21 লিঙ্গ : মহিলা	FVC4555538 ফটো উপলব্ধ
478 নাম : দৰ্পন উপাধ্যায় পিতাৰ নাম: বাৰ্ধেশ্যাম উপাধ্যায় ঘৰ নং : 156 বয়স : 21 লিঙ্গ : পুৰুষ	PVW0065623 ফটো উপলব্ধ	# 479 নাম : হেমন্ত দাহাল পিতাৰ নাম: ধৰ্মানন্দ দাহাল ঘৰ নং : 156 বয়স : 19 লিঙ্গ : পুৰুষ	PVW0119834 ফটো উপলব্ধ	480 নাম : দীপক বৰুৱা পিতাৰ নাম: সোনাৰাম ঘৰ নং : 159 বয়স : 57 লিঙ্গ : পুৰুষ	FVC1192150 ফটো উপলব্ধ



481 নাম : মনিশা বৰুৱা স্বামীৰ নাম : বাবুল বৰুৱা ঘৰ নং : 159 বয়স : 22 লিঙ্গ : মহিলা	PVW0044701 ফটো উপলব্ধ	482 নাম : বাবুল বৰুৱা পিতাৰ নাম : দিপক বৰুৱা ঘৰ নং : 159 বয়স : 21 লিঙ্গ : পুৰুষ	PVW0044693 ফটো উপলব্ধ	483 নাম : নৰ বাহাদুৰ ৰাই পিতাৰ নাম : বলী বাহাদুৰ ঘৰ নং : 162 বয়স : 52 লিঙ্গ : পুৰুষ	FVC1192230 ফটো উপলব্ধ
484 নাম : দেব কুমাৰী ৰাই স্বামীৰ নাম : নৰ বাহাদুৰ ঘৰ নং : 162 বয়স : 50 লিঙ্গ : মহিলা	FVC1192241 ফটো উপলব্ধ	485 নাম : পদম বাহাদুৰ ৰাই পিতাৰ নাম : নৰ বাহাদুৰ ঘৰ নং : 162 বয়স : 38 লিঙ্গ : পুৰুষ	FVC1192252 ফটো উপলব্ধ	486 নাম : মনমায়া ৰাই স্বামীৰ নাম : পদম বাহাদুৰ ৰাই ঘৰ নং : 162 বয়স : 34 লিঙ্গ : মহিলা	FVC0008422 ফটো উপলব্ধ
487 নাম : আশা ৰাই স্বামীৰ নাম : প্ৰতাপ ৰাই ঘৰ নং : 162 বয়স : 25 লিঙ্গ : মহিলা	FVC4549135 ফটো উপলব্ধ	488 নাম : কৃষ্ণ বাহাদুৰ ছেত্ৰী পিতাৰ নাম : হৰি বাহাদুৰ ঘৰ নং : 163 বয়স : 49 লিঙ্গ : পুৰুষ	FVC1192263 ফটো উপলব্ধ	489 নাম : তাৰা দেবী ছেত্ৰী স্বামীৰ নাম : কৃষ্ণ বাহাদুৰ ঘৰ নং : 163 বয়স : 48 লিঙ্গ : মহিলা	FVC1192274 ফটো উপলব্ধ
# 490 নাম : ৰাম ছেত্ৰী পিতাৰ নাম : কৃষ্ণ বাহাদুৰ সেত্ৰী ঘৰ নং : 163 বয়স : 26 লিঙ্গ : পুৰুষ	FVC0253112 ফটো উপলব্ধ	491 নাম : নেহা তিবাৰী পিতাৰ নাম : কৃষ্ণ তিবাৰী ঘৰ নং : 163 বয়স : 20 লিঙ্গ : মহিলা	PVW0042358 ফটো উপলব্ধ	492 নাম : দুৰ্গামায়া ছেত্ৰী স্বামীৰ নাম : পুষ্প ঘৰ নং : 168 বয়স : 54 লিঙ্গ : মহিলা	FVC1192285 ফটো উপলব্ধ
493 নাম : নৰ বাহাদুৰ ছেত্ৰী পিতাৰ নাম : পুষ্প বাহাদুৰ ছেত্ৰী ঘৰ নং : 168 বয়স : 37 লিঙ্গ : পুৰুষ	FVC1192296 ফটো উপলব্ধ	# 494 নাম : অনিল ছেত্ৰী পিতাৰ নাম : পুষ্প ছেত্ৰী ঘৰ নং : 168 বয়স : 33 লিঙ্গ : পুৰুষ	FVC1194974 ফটো উপলব্ধ	495 নাম : ৰূপা দেবী ছেত্ৰী স্বামীৰ নাম : অনিল ছেত্ৰী ঘৰ নং : 168 বয়স : 33 লিঙ্গ : মহিলা	FVC0224196 ফটো উপলব্ধ
496 নাম : বিনা চেত্ৰী স্বামীৰ নাম : দান বাহাদুৰ চেত্ৰী ঘৰ নং : 164 বয়স : 33 লিঙ্গ : মহিলা	FVC4593745 ফটো উপলব্ধ	497 নাম : দান বাহাদুৰ ছেত্ৰী পিতাৰ নাম : পুষ্প বাহাদুৰ ছেত্ৰী ঘৰ নং : 168 বয়স : 29 লিঙ্গ : পুৰুষ	FVC0224246 ফটো উপলব্ধ	E 498 নাম : লক্ষীমনি মুড়া স্বামীৰ নাম : ৰমেশ ঘৰ নং : 168 বয়স : 62 লিঙ্গ : মহিলা	FVC1192310 ফটো উপলব্ধ
499 নাম : মীনা কুমাৰী মুড়া স্বামীৰ নাম : অনিল ঘৰ নং : 168 বয়স : 46 লিঙ্গ : মহিলা	FVC1192332 ফটো উপলব্ধ	500 নাম : সুনীল মুড়া পিতাৰ নাম : ৰমেশ মুড়া ঘৰ নং : 168 বয়স : 34 লিঙ্গ : পুৰুষ	FVC0208132 ফটো উপলব্ধ	501 নাম : বীনা তাঁতী স্বামীৰ নাম : সুনীল মুড়া ঘৰ নং : 168 বয়স : 30 লিঙ্গ : মহিলা	FVC0208223 ফটো উপলব্ধ
E 502 নাম : জানকী অধিকাৰী স্বামীৰ নাম : মন বাহাদুৰ ঘৰ নং : 168 বয়স : 66 লিঙ্গ : মহিলা	FVC1192354 ফটো উপলব্ধ	503 নাম : কালীদাস তাসা পিতাৰ নাম : লেটাশিব তাসা ঘৰ নং : 166 বয়স : 39 লিঙ্গ : পুৰুষ	FVC0250183 ফটো উপলব্ধ	504 নাম : চন্দন অধিকাৰী পিতাৰ নাম : মন বাহাদুৰ ঘৰ নং : 166 বয়স : 38 লিঙ্গ : পুৰুষ	FVC1192365 ফটো উপলব্ধ
505 নাম : ৰঞ্জনা চেত্ৰী স্বামীৰ নাম : চন্দন চেত্ৰী ঘৰ নং : 166 বয়স : 35 লিঙ্গ : মহিলা	FVC1192376 ফটো উপলব্ধ	506 নাম : পৰশুৰাম অধিকাৰী পিতাৰ নাম : লাল বাহাদুৰ ঘৰ নং : 169 বয়স : 44 লিঙ্গ : পুৰুষ	FVC1192412 ফটো উপলব্ধ	507 নাম : বিষ্ণুমায়া অধিকাৰী স্বামীৰ নাম : পৰশুৰাম ঘৰ নং : 169 বয়স : 41 লিঙ্গ : মহিলা	FVC1192423 ফটো উপলব্ধ
508 নাম : কেশব অধিকাৰী পিতাৰ নাম : পৰশুৰাম অধিকাৰী ঘৰ নং : 167 বয়স : 24 লিঙ্গ : পুৰুষ	FVC1394139 ফটো উপলব্ধ	509 নাম : পাৰ্বতী অধিকাৰী স্বামীৰ নাম : হৰি ঘৰ নং : 168 বয়স : 60 লিঙ্গ : মহিলা	FVC1192434 ফটো উপলব্ধ	510 নাম : মেৰ মান অধিকাৰী পিতাৰ নাম : হৰি ঘৰ নং : 168 বয়স : 53 লিঙ্গ : পুৰুষ	FVC1192445 ফটো উপলব্ধ



511 নাম : কুল বাহাদুৰ অধিকাৰী পিতাৰ নাম: হৰি ঘৰ নং : ১৬৮ বয়স : 47 লিঙ্গ : পুৰুষ	FVC1192467 ফটো উপলব্ধ	512 নাম : মেনকা দেৱী অধিকাৰী স্বামীৰ নাম: মেৰ মান অধিকাৰী ঘৰ নং : ১৬৮ বয়স : 45 লিঙ্গ : মহিলা	FVC1192456 ফটো উপলব্ধ	513 নাম : ৰাজেন অধিকাৰী পিতাৰ নাম: হৰি অধিকাৰী ঘৰ নং : ১৬৮ বয়স : 44 লিঙ্গ : পুৰুষ	FVC1192489 ফটো উপলব্ধ
514 নাম : অম্বিকা অধিকাৰী স্বামীৰ নাম: কুল বাহাদুৰ ঘৰ নং : ১৬৮ বয়স : 40 লিঙ্গ : মহিলা	FVC1192478 ফটো উপলব্ধ	515 নাম : মিনা অধিকাৰী স্বামীৰ নাম: ৰাজেন অধিকাৰী ঘৰ নং : 168 বয়স : 38 লিঙ্গ : মহিলা	HXX5946543 ফটো উপলব্ধ	516 নাম : কিৰণ অধিকাৰী পিতাৰ নাম: হৰি অধিকাৰী ঘৰ নং : ১৬৮ বয়স : 32 লিঙ্গ : পুৰুষ	FVC1192490 ফটো উপলব্ধ
# 517 নাম : ভবানী অধিকাৰী পিতাৰ নাম: লেটহৰি অধিকাৰী ঘৰ নং : 168 বয়স : 27 লিঙ্গ : পুৰুষ	FVC0299685 ফটো উপলব্ধ	518 নাম : মুক্তি অধিকাৰী পিতাৰ নাম: মমন অধিকাৰী ঘৰ নং : 168 বয়স : 25 লিঙ্গ : পুৰুষ	FVC4590212 ফটো উপলব্ধ	519 নাম : ৰৌহম অধিকাৰী পিতাৰ নাম: কুল বাহাদুৰ অধিকাৰী ঘৰ নং : 168 বয়স : 22 লিঙ্গ : পুৰুষ	FVC4564969 ফটো উপলব্ধ
520 নাম : লোক বাহাদুৰ ছেত্ৰী পিতাৰ নাম: ডম্বৰু ঘৰ নং : ১৬৯ বয়স : 62 লিঙ্গ : পুৰুষ	FVC1192503 ফটো উপলব্ধ	521 নাম : দুল কুমাৰী ছেত্ৰী স্বামীৰ নাম: লোক বাহাদুৰ ঘৰ নং : ১৬৯ বয়স : 52 লিঙ্গ : মহিলা	FVC1192514 ফটো উপলব্ধ	522 নাম : দিল বাহাদুৰ ছেত্ৰী পিতাৰ নাম: লোক বাহাদুৰ ছেত্ৰী ঘৰ নং : ১৬৯ বয়স : 31 লিঙ্গ : পুৰুষ	FVC0185348 ফটো উপলব্ধ
523 নাম : খৰ্গ বাহাদুৰ ছেত্ৰী পিতাৰ নাম: লোক বাহাদুৰ ছেত্ৰী ঘৰ নং : 169 বয়স : 30 লিঙ্গ : পুৰুষ	FVC0224816 ফটো উপলব্ধ	524 নাম : সীমাদেৱী ছেত্ৰী পিতাৰ নাম: লোক বাহাদুৰ ছেত্ৰী ঘৰ নং : ১৬৯ বয়স : 29 লিঙ্গ : মহিলা	FVC0185397 ফটো উপলব্ধ	525 নাম : টিক বাহাদুৰ ছেত্ৰী পিতাৰ নাম: ডম্বৰু ঘৰ নং : ১৭০ বয়স : 67 লিঙ্গ : পুৰুষ	FVC1192525 ফটো উপলব্ধ
526 নাম : কৌচিলা ছেত্ৰী স্বামীৰ নাম: টিক বাহাদুৰ ঘৰ নং : ১৭০ বয়স : 57 লিঙ্গ : মহিলা	FVC1192536 ফটো উপলব্ধ	527 নাম : মন বাহাদুৰ ছেত্ৰী পিতাৰ নাম: টেক বাহাদুৰ ঘৰ নং : 170 বয়স : 39 লিঙ্গ : পুৰুষ	FVC1192547 ফটো উপলব্ধ	528 নাম : অৰ্জন ছেত্ৰী পিতাৰ নাম: টিক বাহাদুৰ ছেত্ৰী ঘৰ নং : ১৭০ বয়স : 34 লিঙ্গ : পুৰুষ	FVC1194861 ফটো উপলব্ধ
529 নাম : শোভা ছেত্ৰী স্বামীৰ নাম: মন বাহাদুৰ ছেত্ৰী ঘৰ নং : ১৭০ বয়স : 34 লিঙ্গ : মহিলা	FVC0008423 ফটো উপলব্ধ	530 নাম : গোবিন্দ ছেত্ৰী পিতাৰ নাম: টিক বাহাদুৰ ছেত্ৰী ঘৰ নং : 170 বয়স : 31 লিঙ্গ : পুৰুষ	FVC0034918 ফটো উপলব্ধ	531 নাম : গোবিন্দ বাহাদুৰ দাহাল পিতাৰ নাম: চমচেৰ বাহাদুৰ ঘৰ নং : ১৭১ বয়স : 52 লিঙ্গ : পুৰুষ	FVC1192569 ফটো উপলব্ধ
532 নাম : অম কুমাৰী দাহাল স্বামীৰ নাম: গোবিন্দ দাহাল ঘৰ নং : ১৭১ বয়স : 47 লিঙ্গ : মহিলা	FVC1192570 ফটো উপলব্ধ	533 নাম : টংকবাহাদুৰ ঘিমিৰে পিতাৰ নাম: ৰেদ্ৰিবাহাদুৰ ঘিমিৰে ঘৰ নং : ১৭১ বয়স : 41 লিঙ্গ : পুৰুষ	FVC1192581 ফটো উপলব্ধ	534 নাম : মায়া ছেত্ৰী স্বামীৰ নাম: টংক বাহাদুৰ ঘিমিৰে ঘৰ নং : 171 বয়স : 33 লিঙ্গ : মহিলা	FVC0008424 ফটো উপলব্ধ
535 নাম : তুল বাহাদুৰ দাহাল পিতাৰ নাম: গোবিন্দ বাহাদুৰ দাহাল ঘৰ নং : 171 বয়স : 27 লিঙ্গ : পুৰুষ	FVC0453076 ফটো উপলব্ধ	536 নাম : খীন কুমাৰী দাহাল পিতাৰ নাম: গোবিন্দ বাহাদুৰ দাহাল ঘৰ নং : 171 বয়স : 25 লিঙ্গ : মহিলা	PVW0022699 ফটো উপলব্ধ	537 নাম : সুমিত্ৰা দাহাল পিতাৰ নাম: গোবিন্দ বাহাদুৰ ঘৰ নং : 171 বয়স : 22 লিঙ্গ : মহিলা	PVW0022665 ফটো উপলব্ধ
538 নাম : জ্ঞান বাহাদুৰ ঘিমিৰে পিতাৰ নাম: নৰ বাহাদুৰ ঘৰ নং : ১৭২ বয়স : 56 লিঙ্গ : পুৰুষ	FVC1192592 ফটো উপলব্ধ	539 নাম : লীলা ঘিমিৰে স্বামীৰ নাম: জ্ঞান বাহাদুৰ ঘৰ নং : ১৭২ বয়স : 55 লিঙ্গ : মহিলা	FVC1192605 ফটো উপলব্ধ	540 নাম : হোম বাহাদুৰ ছেত্ৰী পিতাৰ নাম: জ্ঞান বাহাদুৰ ছেত্ৰী ঘৰ নং : ১৭২ বয়স : 30 লিঙ্গ : পুৰুষ	FVC0035436 ফটো উপলব্ধ



541 নাম : তিলা দেবী ছেত্ৰী স্বামীৰ নাম : হোম বাহাদুৰ ছেত্ৰী ঘৰ নং : 172 বয়স : 29 লিঙ্গ : মহিলা	FVC1466085 ফটো উপলব্ধ	542 নাম : দুৰ্গা বাহাদুৰ ছেত্ৰী পিতাৰ নাম : নৰ বাহাদুৰ ঘৰ নং : 193 বয়স : 62 লিঙ্গ : পুৰুষ	FVC1192616 ফটো উপলব্ধ	543 নাম : চিতা দেবী ছেত্ৰী স্বামীৰ নাম : দুৰ্গা বাহাদুৰ ঘৰ নং : 193 বয়স : 57 লিঙ্গ : মহিলা	FVC1192627 ফটো উপলব্ধ
544 নাম : ভীম বাহাদুৰ ছেত্ৰী পিতাৰ নাম : দুৰ্গা বাহাদুৰ ঘৰ নং : 193 বয়স : 39 লিঙ্গ : পুৰুষ	FVC1192638 ফটো উপলব্ধ	545 নাম : এম কুমাৰ ঘিমিৰে পিতাৰ নাম : দুৰ্গা বাহাদুৰ ছেত্ৰী ঘিমিৰে ঘৰ নং : 193 বয়স : 37 লিঙ্গ : পুৰুষ	FVC0008425 ফটো উপলব্ধ	546 নাম : কাৰ্তিক কুমাৰ ছেত্ৰী পিতাৰ নাম : দুৰ্গা বাহাদুৰ ছেত্ৰী ঘৰ নং : 193 বয়স : 32 লিঙ্গ : পুৰুষ	FVC0035626 ফটো উপলব্ধ
547 নাম : জমুনা ছেত্ৰী স্বামীৰ নাম : ভিমবাহাদুৰ ছেত্ৰী ঘৰ নং : 173 বয়স : 30 লিঙ্গ : মহিলা	FVC0285544 ফটো উপলব্ধ	548 নাম : গিতা চেত্ৰী স্বামীৰ নাম : এম কুমাৰ ঘিমিৰে ঘৰ নং : 173 বয়স : 27 লিঙ্গ : মহিলা	FVC0248021 ফটো উপলব্ধ	E 549 নাম : টিকাৰাম শৰ্মা পিতাৰ নাম : চৰিলাল ঘৰ নং : 178 বয়স : 78 লিঙ্গ : পুৰুষ	FVC1192650 ফটো উপলব্ধ
550 নাম : দেৱৰাজ শৰ্মা পিতাৰ নাম : টিকাৰাম ঘৰ নং : 196 বয়স : 52 লিঙ্গ : পুৰুষ	FVC1192661 ফটো উপলব্ধ	551 নাম : বিনমায়ী শৰ্মা স্বামীৰ নাম : দেৱৰাজ ঘৰ নং : 176 বয়স : 50 লিঙ্গ : মহিলা	FVC1192672 ফটো উপলব্ধ	# 552 নাম : গংগা প্ৰসাদ শৰ্মা পিতাৰ নাম : দেৱৰাজ শৰ্মা ঘৰ নং : 196 বয়স : 31 লিঙ্গ : পুৰুষ	FVC0036277 ফটো উপলব্ধ
553 নাম : গিতাজোলাী শৰ্মা পিতাৰ নাম : দেৱৰাজ শৰ্মা ঘৰ নং : 176 বয়স : 24 লিঙ্গ : মহিলা	FVC0480541 ফটো উপলব্ধ	554 নাম : পঞ্চমায়ী ঘিমিৰে স্বামীৰ নাম : নৰ বাহাদুৰ ঘৰ নং : 199 বয়স : 77 লিঙ্গ : মহিলা	FVC1192729 ফটো উপলব্ধ	555 নাম : বুদ্ধ বাহাদুৰ ঘিমিৰে পিতাৰ নাম : নৰ বাহাদুৰ ঘৰ নং : 199 বয়স : 57 লিঙ্গ : পুৰুষ	FVC1192683 ফটো উপলব্ধ
# 556 নাম : সবিতা ছেত্ৰী স্বামীৰ নাম : বুদ্ধ বাহাদুৰ ঘৰ নং : 199 বয়স : 52 লিঙ্গ : মহিলা	FVC1192694 ফটো উপলব্ধ	# 557 নাম : মিন বাহাদুৰ ছেত্ৰী পিতাৰ নাম : নৰ বাহাদুৰ ঘৰ নং : 199 বয়স : 52 লিঙ্গ : পুৰুষ	FVC1192707 ফটো উপলব্ধ	558 নাম : সীমা ঘিমিৰে স্বামীৰ নাম : মিন বাহাদুৰ ঘৰ নং : 199 বয়স : 42 লিঙ্গ : মহিলা	FVC1192718 ফটো উপলব্ধ
559 নাম : পূৰ্ণ বাহাদুৰ ছেত্ৰী পিতাৰ নাম : বুদ্ধ বাহাদুৰ ঘিমিৰে ঘৰ নং : 199 বয়স : 31 লিঙ্গ : পুৰুষ	FVC0036509 ফটো উপলব্ধ	560 নাম : অনিমা ছেত্ৰী স্বামীৰ নাম : পূৰ্ণ বাহাদুৰ ছেত্ৰী ঘৰ নং : 177 বয়স : 29 লিঙ্গ : মহিলা	FVC0332593 ফটো উপলব্ধ	561 নাম : গিতাদেবী শৰ্মা স্বামীৰ নাম : লেখনাথ ঘৰ নং : 198 বয়স : 67 লিঙ্গ : মহিলা	FVC1192741 ফটো উপলব্ধ
562 নাম : নাৰায়ন শৰ্মা পিতাৰ নাম : লেখনাথ ঘৰ নং : 198 বয়স : 47 লিঙ্গ : পুৰুষ	FVC1192752 ফটো উপলব্ধ	563 নাম : হৰি নাৰায়ন শৰ্মা পিতাৰ নাম : লেখনাথ ঘৰ নং : 198 বয়স : 47 লিঙ্গ : পুৰুষ	FVC1192763 ফটো উপলব্ধ	564 নাম : এডুইন শৰ্মা পিতাৰ নাম : লেখনাথ ঘৰ নং : 198 বয়স : 44 লিঙ্গ : পুৰুষ	FVC1192796 ফটো উপলব্ধ
565 নাম : সঞ্জীৱ শৰ্মা পিতাৰ নাম : লেখনাথ ঘৰ নং : 198 বয়স : 44 লিঙ্গ : পুৰুষ	FVC1192785 ফটো উপলব্ধ	566 নাম : কমল শৰ্মা পিতাৰ নাম : লেখনাথ ঘৰ নং : 198 বয়স : 40 লিঙ্গ : পুৰুষ	FVC1192809 ফটো উপলব্ধ	567 নাম : সুস্মিতা দেৱী শৰ্মা স্বামীৰ নাম : হৰি নাৰায়ন শৰ্মা ঘৰ নং : 198 বয়স : 35 লিঙ্গ : মহিলা	FVC1192821 ফটো উপলব্ধ
568 নাম : উমা দেৱী শৰ্মা স্বামীৰ নাম : কমল শৰ্মা ঘৰ নং : 198 বয়স : 32 লিঙ্গ : মহিলা	FVC0157917 ফটো উপলব্ধ	569 নাম : অনামিকা মূৰান শৰ্মা স্বামীৰ নাম : এডুইন শৰ্মা ঘৰ নং : 198 বয়স : 32 লিঙ্গ : মহিলা	FVC0157925 ফটো উপলব্ধ	570 নাম : প্ৰমিলা শৰ্মা স্বামীৰ নাম : সঞ্জীৱ শৰ্মা ঘৰ নং : 178 বয়স : 29 লিঙ্গ : মহিলা	FVC0287912 ফটো উপলব্ধ

# 571 নাম : অভিষেক শৰ্মা পিতাৰ নাম: পদম লাল শৰ্মা ঘৰ নং : ১৭৮ক বয়স : 22 লিঙ্গ : পুৰুষ	FVC4621934 ফটো উপলব্ধ	572 নাম : পদম লাল শৰ্মা পিতাৰ নাম: টিকাৰাম ঘৰ নং : ১৭৮ক বয়স : 47 লিঙ্গ : পুৰুষ	FVC1192832 ফটো উপলব্ধ	573 নাম : ৰূপা শৰ্মা স্বামীৰ নাম: পদম লাল ঘৰ নং : ১৭৮ক বয়স : 44 লিঙ্গ : মহিলা	FVC1192843 ফটো উপলব্ধ
574 নাম : প্ৰভুৰাম শৰ্মা পিতাৰ নাম: বলভদ্ৰ ঘৰ নং : ১৭৯ বয়স : 71 লিঙ্গ : পুৰুষ	FVC1192854 ফটো উপলব্ধ	575 নাম : দৌপদী শৰ্মা স্বামীৰ নাম: প্ৰভুৰাম ঘৰ নং : ১৭৯ বয়স : 65 লিঙ্গ : মহিলা	FVC1192865 ফটো উপলব্ধ	576 নাম : মিনা শৰ্মা স্বামীৰ নাম: বিজয় ঘৰ নং : ১৭৯ বয়স : 46 লিঙ্গ : মহিলা	FVC1192898 ফটো উপলব্ধ
577 নাম : দিবাৰু শৰ্মা পিতাৰ নাম: Assamese ঘৰ নং : ১৭৯ বয়স : 44 লিঙ্গ : পুৰুষ	FVC1192901 ফটো উপলব্ধ	578 নাম : পুষ্পা শৰ্মা স্বামীৰ নাম: দিবাৰু শৰ্মা ঘৰ নং : ১৭৯ বয়স : 37 লিঙ্গ : মহিলা	FVC1192912 ফটো উপলব্ধ	579 নাম : জ্যোৎস্না শৰ্মা পিতাৰ নাম: মাধব শৰ্মা ঘৰ নং : ১৭৯ বয়স : 26 লিঙ্গ : মহিলা	FVC1437524 ফটো উপলব্ধ
580 নাম : নিকিতা শৰ্মা পিতাৰ নাম: মাধব শৰ্মা ঘৰ নং : 179 বয়স : 23 লিঙ্গ : মহিলা	FVC1435882 ফটো উপলব্ধ	581 নাম : স্মীতা শৰ্মা পিতাৰ নাম: বিজয় শৰ্মা ঘৰ নং : 179 বয়স : 22 লিঙ্গ : মহিলা	PVW0060186 ফটো উপলব্ধ	582 নাম : বিনোদ তাঁতি পিতাৰ নাম: লেট ৰাজেশ তাঁতি ঘৰ নং : 179ক বয়স : 36 লিঙ্গ : পুৰুষ	PVW0004366 ফটো উপলব্ধ
583 নাম : পুষ্পাঞ্জলী তাঁতি স্বামীৰ নাম: বিনোদ তাঁতি ঘৰ নং : 179ক বয়স : 34 লিঙ্গ : মহিলা	PVW0004291 ফটো উপলব্ধ	584 নাম : অম্ৰশ সূৰেন পিতাৰ নাম: লেট জসেফ. সূৰেন ঘৰ নং : 179খ বয়স : 40 লিঙ্গ : পুৰুষ	PVW0004481 ফটো উপলব্ধ	585 নাম : ববিতা সূৰেন স্বামীৰ নাম: অম্ৰশ সূৰেন ঘৰ নং : 179খ বয়স : 38 লিঙ্গ : মহিলা	PVW0004440 ফটো উপলব্ধ
586 নাম : অঞ্জ শৰ্মা স্বামীৰ নাম: মাধব ঘৰ নং : ১৭৯ক বয়স : 42 লিঙ্গ : মহিলা	FVC1192934 ফটো উপলব্ধ	587 নাম : দুৰ্গাদেৱী শৰ্মা স্বামীৰ নাম: বিষ্ণু প্ৰ. ঘৰ নং : ১৮০ বয়স : 72 লিঙ্গ : মহিলা	FVC1192945 ফটো উপলব্ধ	588 নাম : ধেন তাঁতি পিতাৰ নাম: কন্তু তাঁতি ঘৰ নং : 180 বয়স : 63 লিঙ্গ : পুৰুষ	FVC0526731 ফটো উপলব্ধ
589 নাম : হৰি প্ৰসাদ শৰ্মা পিতাৰ নাম: বিষ্ণু প্ৰসাদ ঘৰ নং : ১৮০ বয়স : 56 লিঙ্গ : পুৰুষ	FVC1192956 ফটো উপলব্ধ	590 নাম : তীৰ্থ ৰাজ শৰ্মা পিতাৰ নাম: বিষ্ণুপ্ৰসাদ ঘৰ নং : ১৮০ বয়স : 55 লিঙ্গ : পুৰুষ	FVC1192978 ফটো উপলব্ধ	591 নাম : দীপালী শৰ্মা স্বামীৰ নাম: হৰি প্ৰসাদ ঘৰ নং : ১৮০ বয়স : 45 লিঙ্গ : মহিলা	FVC1192967 ফটো উপলব্ধ
592 নাম : লীলা দুহাল শৰ্মা স্বামীৰ নাম: তীৰ্থ নাথ শৰ্মা ঘৰ নং : ১৮০ বয়স : 42 লিঙ্গ : মহিলা	FVC1193006 ফটো উপলব্ধ	593 নাম : ৰীতা শৰ্মা স্বামীৰ নাম: হৰি প্ৰসাদ শৰ্মা ঘৰ নং : ১৮০ বয়স : 38 লিঙ্গ : মহিলা	FVC1192990 ফটো উপলব্ধ	594 নাম : আকাশ শৰ্মা পিতাৰ নাম: হৰি প্ৰসাদ শৰ্মা ঘৰ নং : ১৮০ বয়স : 26 লিঙ্গ : পুৰুষ	FVC0416297 ফটো উপলব্ধ
595 নাম : ৰাজদীপ শৰ্মা পিতাৰ নাম: হৰি প্ৰসাদ শৰ্মা ঘৰ নং : 180 বয়স : 22 লিঙ্গ : পুৰুষ	FVC1438985 ফটো উপলব্ধ	596 নাম : হেম প্ৰসাদ শৰ্মা পিতাৰ নাম: চন্দ্ৰ প্ৰসাদ ঘৰ নং : ১৮৩ বয়স : 52 লিঙ্গ : পুৰুষ	FVC1193017 ফটো উপলব্ধ	# 597 নাম : জয় কুমাৰী শৰ্মা স্বামীৰ নাম: হেম প্ৰসাদ ঘৰ নং : ১৮৩ বয়স : 43 লিঙ্গ : মহিলা	FVC1193028 ফটো উপলব্ধ
598 নাম : শলিগ্ৰাম শৰ্মা মাতৃৰ নাম: বিষ্ণুমায়া শৰ্মা ঘৰ নং : ১৮৩খ বয়স : 29 লিঙ্গ : পুৰুষ	FVC0038976 ফটো উপলব্ধ	599 নাম : খেম প্ৰসাদ শৰ্মা পিতাৰ নাম: চন্দ্ৰ প্ৰসাদ ঘৰ নং : ১৮৩ক বয়স : 54 লিঙ্গ : পুৰুষ	FVC1193040 ফটো উপলব্ধ	600 নাম : বিষ্ণু মায়া শৰ্মা স্বামীৰ নাম: গঙ্গা প্ৰসাদ ঘৰ নং : ১৮৩খ বয়স : 50 লিঙ্গ : মহিলা	FVC1193062 ফটো উপলব্ধ



601 নাম : গুমা দেবী শৰ্মা স্বামীৰ নাম : খেম প্রসাদ ঘৰ নং : ১৮৩ক বয়স : 48 লিঙ্গ : মহিলা	FVC1193051 ফটো উপলব্ধ	602 নাম : বেণুকা শৰ্মা স্বামীৰ নাম : ভবানী প্রসাদ ঘৰ নং : ১৮৪ বয়স : 65 লিঙ্গ : মহিলা	FVC1193084 ফটো উপলব্ধ	603 নাম : তাৰা প্রসাদ শৰ্মা পিতাৰ নাম : ভবানী ঘৰ নং : ১৮৪ বয়স : 45 লিঙ্গ : পুৰুষ	FVC1193108 ফটো উপলব্ধ
604 নাম : পদ্মা শৰ্মা স্বামীৰ নাম : তাৰা প্রসাদ ঘৰ নং : ১৮৪ বয়স : 43 লিঙ্গ : মহিলা	FVC1193119 ফটো উপলব্ধ	605 নাম : বাজীব পৰাচুই শৰ্মা পিতাৰ নাম : ভবানী শৰ্মা ঘৰ নং : ১৮৪ বয়স : 30 লিঙ্গ : পুৰুষ	FVC0008426 ফটো উপলব্ধ	606 নাম : বীমালতা শৰ্মা পিতাৰ নাম : তাৰা প্রসাদ শৰ্মা ঘৰ নং : 184 বয়স : 23 লিঙ্গ : মহিলা	FVC4555462 ফটো উপলব্ধ
607 নাম : সাৰদা শৰ্মা পিতাৰ নাম : তাৰা প্রসাদ শৰ্মা ঘৰ নং : 184 বয়স : 21 লিঙ্গ : মহিলা	PVW0115881 ফটো উপলব্ধ	608 নাম : নৱজ্যোতি শৰ্মা পিতাৰ নাম : তাৰা প্রসাদ শৰ্মা ঘৰ নং : 184 বয়স : 19 লিঙ্গ : পুৰুষ	PVW0115923 ফটো উপলব্ধ	609 নাম : সাদেশ্বৰ বড়া পিতাৰ নাম : বাৰ্জেশ্বৰ ঘৰ নং : ১৮৫ বয়স : 75 লিঙ্গ : পুৰুষ	FVC1193142 ফটো উপলব্ধ
610 নাম : অনিতা বড়া স্বামীৰ নাম : ধৰ্মেন্দ্র ঘৰ নং : ১৮৫ বয়স : 38 লিঙ্গ : মহিলা	FVC1193175 ফটো উপলব্ধ	# 611 নাম : আনন্দ বৰা পিতাৰ নাম : কমল বৰা ঘৰ নং : ১৮৫ ক বয়স : 32 লিঙ্গ : পুৰুষ	FVC0278093 ফটো উপলব্ধ	# 612 নাম : জ্যোৎস্না সনৱালবৰা স্বামীৰ নাম : আনন্দ বৰা ঘৰ নং : ১৮৫ক বয়স : 29 লিঙ্গ : মহিলা	FVC0285494 ফটো উপলব্ধ
# 613 নাম : ধনু বৰা পিতাৰ নাম : বিজয় বৰা ঘৰ নং : ১৮৫ খ বয়স : 24 লিঙ্গ : পুৰুষ	FVC1205525 ফটো উপলব্ধ	614 নাম : কমল বড়া পিতাৰ নাম : সাদেশ্বৰ ঘৰ নং : ১৮৫ক বয়স : 54 লিঙ্গ : পুৰুষ	FVC1193186 ফটো উপলব্ধ	615 নাম : লীলাবতী বড়া স্বামীৰ নাম : কমল ঘৰ নং : ১৮৫ক বয়স : 47 লিঙ্গ : মহিলা	FVC1193197 ফটো উপলব্ধ
616 নাম : বিজয় বড়া পিতাৰ নাম : সাদেশ্বৰ ঘৰ নং : ১৮৫খ বয়স : 46 লিঙ্গ : পুৰুষ	FVC1193211 ফটো উপলব্ধ	617 নাম : আনন্দী বড়া স্বামীৰ নাম : কমল ঘৰ নং : ১৮৫ক বয়স : 42 লিঙ্গ : মহিলা	FVC1193200 ফটো উপলব্ধ	618 নাম : সাবিত্ৰী বড়া স্বামীৰ নাম : বিজয় ঘৰ নং : ১৮৫খ বয়স : 41 লিঙ্গ : মহিলা	FVC1193222 ফটো উপলব্ধ
619 নাম : নৈনা ছেত্ৰী পিতাৰ নাম : মন বাহাদুৰ ছেত্ৰী ঘৰ নং : ১৮৬ বয়স : 62 লিঙ্গ : পুৰুষ	FVC1193233 ফটো উপলব্ধ	620 নাম : বেলী চেত্ৰী স্বামীৰ নাম : নয়ন ঘৰ নং : ১৮৬ বয়স : 49 লিঙ্গ : মহিলা	FVC1193244 ফটো উপলব্ধ	621 নাম : পিতাম্বৰ ছেত্ৰী পিতাৰ নাম : নহন ছেত্ৰী ঘৰ নং : ১৮৬ বয়স : 27 লিঙ্গ : পুৰুষ	FVC0294256 ফটো উপলব্ধ
622 নাম : লাল বাহাদুৰ ছেত্ৰী পিতাৰ নাম : মন বাহাদুৰ ছেত্ৰী ঘৰ নং : ১৮৬ক বয়স : 68 লিঙ্গ : পুৰুষ	FVC1193255 ফটো উপলব্ধ	623 নাম : মুক্তি ছেত্ৰী পিতাৰ নাম : লাল বাহাদুৰ ছেত্ৰী ঘৰ নং : ১৮৬ক বয়স : 35 লিঙ্গ : পুৰুষ	FVC1623263 ফটো উপলব্ধ	S2 624 নাম : নম্বতা ছেত্ৰী পিতাৰ নাম : লাল বাহাদুৰ ছেত্ৰী ঘৰ নং : ১৮৬ক বয়স : 32 লিঙ্গ : মহিলা	FVC0186627 ফটো উপলব্ধ
625 নাম : বুপা ছেত্ৰী পিতাৰ নাম : লাল বাহাদুৰ ছেত্ৰী ঘৰ নং : ১৮৬ ক বয়স : 29 লিঙ্গ : মহিলা	FVC0186635 ফটো উপলব্ধ	E 626 নাম : তুলসী ভতৰায় ভতৰায় স্বামীৰ নাম : লাল বাহাদুৰ ঘৰ নং : ১৮৬ক বয়স : 58 লিঙ্গ : মহিলা	FVC1193266 ফটো উপলব্ধ	627 নাম : গোবিন কালিকটে পিতাৰ নাম : ডম্বৰু ঘৰ নং : ১৮৬খ বয়স : 47 লিঙ্গ : পুৰুষ	FVC1193288 ফটো উপলব্ধ
628 নাম : তিলমায়া কালিকটে স্বামীৰ নাম : গোবিন কালিকটে ঘৰ নং : ১৮৬খ বয়স : 43 লিঙ্গ : মহিলা	FVC1193299 ফটো উপলব্ধ	629 নাম : মায়া দেবী পৌডেল স্বামীৰ নাম : জগত বাহাদুৰ ঘৰ নং : ১৮৭ বয়স : 84 লিঙ্গ : মহিলা	FVC1193324 ফটো উপলব্ধ	630 নাম : মান বাহাদুৰ পৌডেল পিতাৰ নাম : জগত বাহাদুৰ ঘৰ নং : ১৮৭ বয়স : 44 লিঙ্গ : পুৰুষ	FVC1193302 ফটো উপলব্ধ

বিধানসভা সমষ্টিৰ নম্বৰ আৰু নাম : 82-ডুমডুমা
অংশৰ নম্বৰ আৰু নাম : 1-পুনৰ সংস্থাপিত গাঁও

631 নাম : কল্পনা ছেত্ৰী স্বামীৰ নাম: মানবাহাদূৰ পৌভেল ঘৰ নং : 1৮৭ বয়স : 35 লিঙ্গ : মহিলা	FVC0008427 ফটো উপলব্ধ	632 নাম : কুমাৰ চেত্ৰী পিতাৰ নাম: লাটে গোপাল চেত্ৰী ঘৰ নং : 187 বয়স : 31 লিঙ্গ : পুৰুষ	FVC4557815 ফটো উপলব্ধ	633 নাম : বন্দা ছেত্ৰী পিতাৰ নাম: লেটভিমবাহাদূৰ ছেত্ৰী ঘৰ নং : 187 বয়স : 29 লিঙ্গ : মহিলা	FVC0277962 ফটো উপলব্ধ
# 634 নাম : বিষ্ণু মায়ী ছেত্ৰী পিতাৰ নাম: লেট ভিম বাহাদূৰ ছেত্ৰী ঘৰ নং : 1৮৭ ক বয়স : 28 লিঙ্গ : মহিলা	FVC0299081 ফটো উপলব্ধ	# 635 নাম : বল্লভ ছেত্ৰী পিতাৰ নাম: ভীমবাহাদূৰ ছেত্ৰী ঘৰ নং : 1৮৭ ক বয়স : 26 লিঙ্গ : পুৰুষ	FVC0329540 ফটো উপলব্ধ	636 নাম : সীতাদেবী পৌডেল স্বামীৰ নাম: ভীম বাহাদূৰ ঘৰ নং : 1৮৭ক বয়স : 51 লিঙ্গ : মহিলা	FVC1193346 ফটো উপলব্ধ
637 নাম : ভবানী শৰ্মা পিতাৰ নাম: জয় প্ৰসাদ শৰ্মা ঘৰ নং : 1৮৮ বয়স : 56 লিঙ্গ : মহিলা	FVC1193391 ফটো উপলব্ধ	638 নাম : উমা শৰ্মা স্বামীৰ নাম: ৰাম প্ৰসাদ শৰ্মা ঘৰ নং : 1৮৮ বয়স : 50 লিঙ্গ : মহিলা	FVC1193426 ফটো উপলব্ধ	639 নাম : মন্দৰি শৰ্মা স্বামীৰ নাম: ভবানী শৰ্মা ঘৰ নং : 1৮৮ বয়স : 47 লিঙ্গ : মহিলা	FVC1193404 ফটো উপলব্ধ
640 নাম : ৰাম প্ৰচাদ শৰ্মা পিতাৰ নাম: জয় প্ৰসাদ শৰ্মা ঘৰ নং : 1৮৮ বয়স : 46 লিঙ্গ : পুৰুষ	FVC1193415 ফটো উপলব্ধ	641 নাম : তেজ প্ৰসাদ শৰ্মা পিতাৰ নাম: জয় প্ৰসাদ শৰ্মা ঘৰ নং : 1৮৮ বয়স : 45 লিঙ্গ : পুৰুষ	FVC1193437 ফটো উপলব্ধ	# 642 নাম : পবিত্ৰা শৰ্মা স্বামীৰ নাম: তেজ প্ৰসাদ শৰ্মা ঘৰ নং : 1৮৮ বয়স : 36 লিঙ্গ : মহিলা	FVC0008428 ফটো উপলব্ধ
643 নাম : সংজয় শৰ্মা পিতাৰ নাম: ভবনী প্ৰচাদ শৰ্মা ঘৰ নং : 188 বয়স : 28 লিঙ্গ : পুৰুষ	FVC0298984 ফটো উপলব্ধ	# 644 নাম : সৰ্বন শৰ্মা পিতাৰ নাম: ৰামপ্ৰসাদ শৰ্মা ঘৰ নং : 188 বয়স : 20 লিঙ্গ : পুৰুষ	PVW0057422 ফটো উপলব্ধ	645 নাম : ধ্ৰুৱ কান্ত উপাধ্যায় উপাধ্যায় পিতাৰ নাম: গুৰু প্ৰসাদ ঘৰ নং : 1৯০ বয়স : 55 লিঙ্গ : পুৰুষ	FVC1193482 ফটো উপলব্ধ
646 নাম : সীতা উপাধ্যায় স্বামীৰ নাম: ধ্ৰুৱ প্ৰসাদ ঘৰ নং : 1৯০ বয়স : 49 লিঙ্গ : মহিলা	FVC1193493 ফটো উপলব্ধ	647 নাম : মৰলি উপাধ্যায় পিতাৰ নাম: গুৰুপ্ৰসাদ ঘৰ নং : 1৯০ বয়স : 48 লিঙ্গ : পুৰুষ	FVC1193539 ফটো উপলব্ধ	648 নাম : সদৰ্শন উপাধ্যায় পিতাৰ নাম: গুৰুপ্ৰসাদ ঘৰ নং : 1৯০ বয়স : 41 লিঙ্গ : পুৰুষ	FVC1193540 ফটো উপলব্ধ
649 নাম : দেবি মায়ী উপাধ্যায় স্বামীৰ নাম: সদৰ্শন উপাধ্যায় ঘৰ নং : 190 বয়স : 39 লিঙ্গ : মহিলা	FVC1111459 ফটো উপলব্ধ	650 নাম : উমাদেৱী উপাধ্যায় স্বামীৰ নাম: মূৰলী উপাধ্যায় ঘৰ নং : 1৯০ বয়স : 36 লিঙ্গ : মহিলা	FVC0118430 ফটো উপলব্ধ	651 নাম : বিবেক উপাধ্যায় পিতাৰ নাম: দুৱা কান্ত উপাধ্যায় ঘৰ নং : 190 বয়স : 25 লিঙ্গ : পুৰুষ	FVC0459727 ফটো উপলব্ধ
E 652 নাম : নৰমায়ী কটোৱাল স্বামীৰ নাম: খক বাহাদূৰ ঘৰ নং : 1৯১ বয়স : 72 লিঙ্গ : মহিলা	FVC1193562 ফটো উপলব্ধ	653 নাম : গমমায়ী কটোৱাল স্বামীৰ নাম: হৰ্ষৰ ঘৰ নং : 1৯১ বয়স : 50 লিঙ্গ : মহিলা	FVC1193573 ফটো উপলব্ধ	654 নাম : জীত বাহাদূৰ কটোৱাল পিতাৰ নাম: খক বাহাদূৰ ঘৰ নং : 1৯১ বয়স : 43 লিঙ্গ : পুৰুষ	FVC1193584 ফটো উপলব্ধ
655 নাম : গীতা কটোৱাল স্বামীৰ নাম: জীত বাহাদূৰ ঘৰ নং : 1৯১ বয়স : 39 লিঙ্গ : মহিলা	FVC1193595 ফটো উপলব্ধ	656 নাম : তুলসী দেৱী স্বামীৰ নাম: ইন্দ্ৰপ্ৰসাদ ঘৰ নং : 1৯২ বয়স : 82 লিঙ্গ : মহিলা	FVC1193619 ফটো উপলব্ধ	657 নাম : খগেশ্বৰ শৰ্মা পিতাৰ নাম: ইন্দ্ৰপ্ৰসাদ ঘৰ নং : 1৯২ বয়স : 51 লিঙ্গ : পুৰুষ	FVC1193620 ফটো উপলব্ধ
658 নাম : দুৰ্গা প্ৰসাদ শৰ্মা পিতাৰ নাম: ইন্দ্ৰপ্ৰসাদ ঘৰ নং : 1৯২ বয়স : 50 লিঙ্গ : পুৰুষ	FVC1193642 ফটো উপলব্ধ	659 নাম : সৰ্ৱজনি শৰ্মা স্বামীৰ নাম: খগেশ্বৰ ঘৰ নং : 1৯২ বয়স : 44 লিঙ্গ : মহিলা	FVC1193631 ফটো উপলব্ধ	660 নাম : গীতা শৰ্মা স্বামীৰ নাম: দুৰ্গা শৰ্মা ঘৰ নং : 1৯২ বয়স : 35 লিঙ্গ : মহিলা	FVC1193653 ফটো উপলব্ধ



E 661 নাম : প্ৰেম তাতী পিতাৰ নাম: সুব্ৰেশ্বৰ তাতী ঘৰ নং : ১৯২ক বয়স : 44 লিঙ্গ : পুৰুষ	FVC0229419 ফটো উপলব্ধ	662 নাম : মীনা তাতী স্বামীৰ নাম: প্ৰেম তাতী ঘৰ নং : ১৯২ক বয়স : 39 লিঙ্গ : মহিলা	FVC0229427 ফটো উপলব্ধ	663 নাম : কুল প্ৰসাদ শৰ্মা পিতাৰ নাম: সুভকৰ ঘৰ নং : ১৯৩ বয়স : 77 লিঙ্গ : পুৰুষ	FVC1193664 ফটো উপলব্ধ
664 নাম : অম্বিকা শৰ্মা স্বামীৰ নাম: কুল প্ৰসাদ ঘৰ নং : ১৯৩ বয়স : 67 লিঙ্গ : মহিলা	FVC1193675 ফটো উপলব্ধ	665 নাম : মাধব শৰ্মা পিতাৰ নাম: কুল প্ৰসাদ ঘৰ নং : ১৯৩ বয়স : 44 লিঙ্গ : পুৰুষ	FVC1193686 ফটো উপলব্ধ	666 নাম : কুমাৰী শৰ্মা স্বামীৰ নাম: মাধব শৰ্মা ঘৰ নং : ১৯৩ বয়স : 41 লিঙ্গ : মহিলা	FVC1623321 ফটো উপলব্ধ
667 নাম : বাধা শৰ্মা স্বামীৰ নাম: কৃষ্ণ শৰ্মা ঘৰ নং : ১৯৩ বয়স : 40 লিঙ্গ : মহিলা	FVC1623332 ফটো উপলব্ধ	668 নাম : দুৰ্গা দেবী শৰ্মা স্বামীৰ নাম: ৰাজু শৰ্মা ঘৰ নং : 193 বয়স : 39 লিঙ্গ : মহিলা	FVC1333988 ফটো উপলব্ধ	669 নাম : ৰাজু শৰ্মা পিতাৰ নাম: কুল প্ৰসাদ শৰ্মা ঘৰ নং : ১৯৩ বয়স : 36 লিঙ্গ : পুৰুষ	FVC0008429 ফটো উপলব্ধ
670 নাম : কৃষ্ণ শৰ্মা পিতাৰ নাম: কুল প্ৰসাদ শৰ্মা ঘৰ নং : ১৯৩ বয়স : 34 লিঙ্গ : পুৰুষ	FVC0008430 ফটো উপলব্ধ	671 নাম : ৰাজেশ্বৰ গড় পিতাৰ নাম: যুগে গড় ঘৰ নং : ১৯৩ক বয়স : 59 লিঙ্গ : পুৰুষ	FVC0209015 ফটো উপলব্ধ	672 নাম : লক্ষী গড় স্বামীৰ নাম: ৰাজেশ্বৰ গড় ঘৰ নং : ১৯৩ক বয়স : 44 লিঙ্গ : মহিলা	FVC0209064 ফটো উপলব্ধ
673 নাম : জতেশ্বৰী মৰান স্বামীৰ নাম: সৰ্বেশ্বৰ ঘৰ নং : ১৯৪ বয়স : 87 লিঙ্গ : মহিলা	FVC1193711 ফটো উপলব্ধ	674 নাম : বলিন মৰান পিতাৰ নাম: সৰ্বেশ্বৰ ঘৰ নং : ১৯৪ বয়স : 55 লিঙ্গ : পুৰুষ	FVC1193722 ফটো উপলব্ধ	675 নাম : রেণু মৰান স্বামীৰ নাম: বলিন ঘৰ নং : ১৯৪ বয়স : 48 লিঙ্গ : মহিলা	FVC1193733 ফটো উপলব্ধ
# 676 নাম : প্ৰণালী মৰান পিতাৰ নাম: বলিন মৰান ঘৰ নং : 194 বয়স : 27 লিঙ্গ : মহিলা	FVC0284695 ফটো উপলব্ধ	677 নাম : মানিক মৰান পিতাৰ নাম: বলিন মৰান ঘৰ নং : ১৯৪ বয়স : 24 লিঙ্গ : পুৰুষ	FVC0454884 ফটো উপলব্ধ	E 678 নাম : গুণেশ্বৰ মৰান পিতাৰ নাম: বুলেশ্বৰ ঘৰ নং : ১৯৫ বয়স : 72 লিঙ্গ : পুৰুষ	FVC1193744 ফটো উপলব্ধ
679 নাম : চেনেহী মৰান স্বামীৰ নাম: গুণেশ্বৰ ঘৰ নং : ১৯৫ বয়স : 62 লিঙ্গ : মহিলা	FVC1193755 ফটো উপলব্ধ	E 680 নাম : ব্ৰজেন মৰান পিতাৰ নাম: গুণেশ্বৰ ঘৰ নং : ১৯৫ বয়স : 40 লিঙ্গ : পুৰুষ	FVC1193766 ফটো উপলব্ধ	681 নাম : মুনমুনি মৰাণ স্বামীৰ নাম: ব্ৰজেন মাৰাণ ঘৰ নং : ১৯৫ বয়স : 33 লিঙ্গ : মহিলা	FVC0158709 ফটো উপলব্ধ
682 নাম : দেবেন মৰান পিতাৰ নাম: গুণেশ্বৰ ঘৰ নং : ১৯৬ক বয়স : 47 লিঙ্গ : পুৰুষ	FVC1193788 ফটো উপলব্ধ	E 683 নাম : ভাদৈ মৰান স্বামীৰ নাম: থুলেশ্বৰ ঘৰ নং : ১৯৬ বয়স : 87 লিঙ্গ : মহিলা	FVC1193824 ফটো উপলব্ধ	684 নাম : মানেশ্বৰ মৰান পিতাৰ নাম: থুলেশ্বৰ ঘৰ নং : ১৯৬ বয়স : 57 লিঙ্গ : পুৰুষ	FVC1193802 ফটো উপলব্ধ
685 নাম : বেনু মৰান স্বামীৰ নাম: মানেশ্বৰ ঘৰ নং : ১৯৬ বয়স : 52 লিঙ্গ : মহিলা	FVC1193813 ফটো উপলব্ধ	686 নাম : নয়ন জ্যোতি মৰান পিতাৰ নাম: মানেশ্বৰ মৰান ঘৰ নং : ১৯৬ বয়স : 32 লিঙ্গ : পুৰুষ	FVC0294769 ফটো উপলব্ধ	687 নাম : শৰত মৰান পিতাৰ নাম: মানেশ্বৰ মৰান ঘৰ নং : ১৯৬ বয়স : 28 লিঙ্গ : পুৰুষ	FVC0294777 ফটো উপলব্ধ
# 688 নাম : দীনেশ্বৰ মৰান পিতাৰ নাম: থুলেশ্বৰ ঘৰ নং : 197 বয়স : 67 লিঙ্গ : পুৰুষ	FVC1193835 ফটো উপলব্ধ	689 নাম : দীপ্তি মৰান স্বামীৰ নাম: দীনেশ্বৰ ঘৰ নং : 197 বয়স : 62 লিঙ্গ : মহিলা	FVC1193846 ফটো উপলব্ধ	690 নাম : প্ৰদীপ মৰাণ পিতাৰ নাম: দীনেশ্বৰ মৰাণ ঘৰ নং : 197 বয়স : 28 লিঙ্গ : পুৰুষ	FVC0158808 ফটো উপলব্ধ



691 নাম : ৰিতুপৰ্ন মৰাণ পিতাৰ নাম: দিনেশ্বৰ মৰাণ ঘৰ নং : 197 বয়স : 23 লিঙ্গ : পুৰুষ	FVC1333269 ফটো উপলব্ধ	E 692 নাম : সোনেশ্বৰ মৰাণ পিতাৰ নাম: থলেশ্বৰ ঘৰ নং : 198 বয়স : 62 লিঙ্গ : পুৰুষ	FVC1193868 ফটো উপলব্ধ	693 নাম : বন্তী মৰাণ স্বামীৰ নাম: সোনেশ্বৰ ঘৰ নং : 198 বয়স : 57 লিঙ্গ : মহিলা	FVC1193879 ফটো উপলব্ধ
694 নাম : কান্ত মৰাণ পিতাৰ নাম: সোনেশ্বৰ ঘৰ নং : 198 বয়স : 39 লিঙ্গ : পুৰুষ	FVC1193891 ফটো উপলব্ধ	695 নাম : মিনেশ্বৰী মৰাণ পিতাৰ নাম: সোনেশ্বৰ ঘৰ নং : 198 বয়স : 38 লিঙ্গ : মহিলা	FVC1193904 ফটো উপলব্ধ	696 নাম : দিপাঞ্জলী মৰাণ পিতাৰ নাম: সোনেশ্বৰ মৰাণ ঘৰ নং : 198 বয়স : 37 লিঙ্গ : মহিলা	FVC1623172 ফটো উপলব্ধ
697 নাম : কিৰন মৰাণ পিতাৰ নাম: সোনেশ্বৰ মৰাণ ঘৰ নং : 198 বয়স : 29 লিঙ্গ : পুৰুষ	FVC0158899 ফটো উপলব্ধ	#2 698 নাম : জিনামনি চাউৰক স্বামীৰ নাম: কান্ত মৰাণ ঘৰ নং : 198 বয়স : 28 লিঙ্গ : মহিলা	PVW0062398 ফটো উপলব্ধ	# 699 নাম : বৰন মৰাণ পিতাৰ নাম: দেবেন মৰাণ ঘৰ নং : 198 বয়স : 21 লিঙ্গ : পুৰুষ	FVC4623476 ফটো উপলব্ধ
700 নাম : ধন বাহাদুৰ কটোৱাল পিতাৰ নাম: খৰ্ক বাহাদুৰ ঘৰ নং : 198 বয়স : 49 লিঙ্গ : পুৰুষ	FVC1193915 ফটো উপলব্ধ	701 নাম : সাবিত্ৰী কটোৱাল স্বামীৰ নাম: গোবিন্দ বাহাদুৰ চেত্ৰী ঘৰ নং : 198 বয়স : 40 লিঙ্গ : মহিলা	FVC1193926 ফটো উপলব্ধ	#2 702 নাম : পুহেশ্বৰ মৰাণ পিতাৰ নাম: চেৰেলা মৰাণ ঘৰ নং : 198 বয়স : 55 লিঙ্গ : পুৰুষ	FVC1193937 ফটো উপলব্ধ
703 নাম : স্বৰ্ণলতা মৰাণ স্বামীৰ নাম: পুহেশ্বৰ ঘৰ নং : 198 বয়স : 52 লিঙ্গ : মহিলা	FVC1193948 ফটো উপলব্ধ	E 704 নাম : ভেতেকী মৰাণ স্বামীৰ নাম: চেৰেলা ঘৰ নং : 200 বয়স : 87 লিঙ্গ : মহিলা	FVC1193959 ফটো উপলব্ধ	705 নাম : লব মৰাণ পিতাৰ নাম: চেৰেলা ঘৰ নং : 200 বয়স : 47 লিঙ্গ : পুৰুষ	FVC1193960 ফটো উপলব্ধ
706 নাম : কুশ মৰাণ পিতাৰ নাম: চেৰেলা ঘৰ নং : 200 বয়স : 46 লিঙ্গ : পুৰুষ	FVC1193971 ফটো উপলব্ধ	707 নাম : ৰশ্মিৰেখা শইকীয়া মৰাণ স্বামীৰ নাম: কুশ মৰাণ ঘৰ নং : 200 বয়স : 36 লিঙ্গ : মহিলা	FVC0295006 ফটো উপলব্ধ	708 নাম : চেনেলতা মৰাণ স্বামীৰ নাম: সুখেন ঘৰ নং : 201 বয়স : 51 লিঙ্গ : মহিলা	FVC1193982 ফটো উপলব্ধ
709 নাম : প্ৰকাশ মৰাণ পিতাৰ নাম: সুখেন মৰাণ ঘৰ নং : 201 বয়স : 32 লিঙ্গ : পুৰুষ	FVC0214221 ফটো উপলব্ধ	# 710 নাম : মন্টু মৰাণ পিতাৰ নাম: সুখেন মৰাণ ঘৰ নং : 201 বয়স : 40 লিঙ্গ : পুৰুষ	FVC0287391 ফটো উপলব্ধ	711 নাম : সুৰভী বৰুৱা মৰাণ স্বামীৰ নাম: প্ৰকাশ মৰাণ ঘৰ নং : 201 বয়স : 30 লিঙ্গ : মহিলা	FVC0214213 ফটো উপলব্ধ
712 নাম : মৌচুমী চেতিয়া স্বামীৰ নাম: মন্টু মৰাণ ঘৰ নং : 201 বয়স : 30 লিঙ্গ : মহিলা	FVC0287631 ফটো উপলব্ধ	713 নাম : অনিমা মৰাণ পিতাৰ নাম: সুখেন মৰাণ ঘৰ নং : 201 বয়স : 27 লিঙ্গ : মহিলা	FVC0440891 ফটো উপলব্ধ	# 714 নাম : মুলেন মৰাণ পিতাৰ নাম: কান্দুৰা ঘৰ নং : 202 বয়স : 57 লিঙ্গ : পুৰুষ	FVC1194076 ফটো উপলব্ধ
715 নাম : লাবন্তী মৰাণ স্বামীৰ নাম: মুলেন ঘৰ নং : 202 বয়স : 55 লিঙ্গ : মহিলা	FVC1194087 ফটো উপলব্ধ	716 নাম : ফটিক মৰাণ পিতাৰ নাম: কান্দুৰা ঘৰ নং : 202 বয়স : 50 লিঙ্গ : পুৰুষ	FVC1194009 ফটো উপলব্ধ	717 নাম : দীপ্তি মৰাণ স্বামীৰ নাম: ফটিক ঘৰ নং : 202 বয়স : 45 লিঙ্গ : মহিলা	FVC1194010 ফটো উপলব্ধ
# 718 নাম : অনপ মৰাণ পিতাৰ নাম: দিপেন মৰাণ ঘৰ নং : 202 বয়স : 26 লিঙ্গ : পুৰুষ	FVC0472282 ফটো উপলব্ধ	#2 719 নাম : আদিত্য মৰাণ পিতাৰ নাম: তিলেশ্বৰ মৰাণ ঘৰ নং : 202 বয়স : 25 লিঙ্গ : পুৰুষ	FVC0278101 ফটো উপলব্ধ	# 720 নাম : বীনা কাকতি মৰাণ স্বামীৰ নাম: অনপ মৰাণ ঘৰ নং : 202 বয়স : 24 লিঙ্গ : মহিলা	PVW0062380 ফটো উপলব্ধ



721 নাম : বান্ধা মৰাণ পিতাৰ নাম: ফাতিক মৰাণ ঘৰ নং : 202 বয়স : 22 লিঙ্গ : মহিলা	PVW0062356 ফটো উপলব্ধ	722 নাম : সুৰজিত মৰান পিতাৰ নাম: মুলেন মৰান ঘৰ নং : 202গ বয়স : 39 লিঙ্গ : পুৰুষ	FVC0044297 ফটো উপলব্ধ	723 নাম : ভাস্কৰজ্যোতি মৰান পিতাৰ নাম: তিলেশ্বৰ মৰান ঘৰ নং : 202ঘ বয়স : 40 লিঙ্গ : পুৰুষ	FVC0044289 ফটো উপলব্ধ
# 724 নাম : বিপিন্দ্র মৰান পিতাৰ নাম: তিলেশ্বৰ মৰান ঘৰ নং : 202 ঘ বয়স : 29 লিঙ্গ : পুৰুষ	FVC0278010 ফটো উপলব্ধ	725 নাম : বিশ্বৰূপা গগৈ মৰান স্বামীৰ নাম: ভাস্কৰজ্যোতি মৰান ঘৰ নং : 202 ঘ বয়স : 29 লিঙ্গ : মহিলা	FVC0295139 ফটো উপলব্ধ	S 726 নাম : বেজিনা মৰাণ পিতাৰ নাম: তিলেশ্বৰ মৰান ঘৰ নং : 202 ঘ বয়স : 27 লিঙ্গ : মহিলা	FVC0278002 ফটো উপলব্ধ
727 নাম : সুভজিত মৰান পিতাৰ নাম: মুলেন মৰান ঘৰ নং : 202ক বয়স : 28 লিঙ্গ : পুৰুষ	FVC0159186 ফটো উপলব্ধ	728 নাম : হিবৰজ্যোতি মৰান পিতাৰ নাম: দিপেন মৰান ঘৰ নং : 202 ঙ বয়স : 31 লিঙ্গ : পুৰুষ	FVC0295089 ফটো উপলব্ধ	729 নাম : দিপজ্যোতি মৰান পিতাৰ নাম: দিপেন মৰান ঘৰ নং : 202 ঙ বয়স : 30 লিঙ্গ : পুৰুষ	FVC0295097 ফটো উপলব্ধ
E 730 নাম : কমল বাহাদুৰ ছেত্ৰী পিতাৰ নাম: সন্ত বাহাদুৰ ঘৰ নং : 202চ বয়স : 80 লিঙ্গ : পুৰুষ	FVC1194134 ফটো উপলব্ধ	731 নাম : গোপাল পুৰি পিতাৰ নাম: উদয়লাল ঘৰ নং : 202খ বয়স : 71 লিঙ্গ : পুৰুষ	FVC1194065 ফটো উপলব্ধ	732 নাম : হেমা দেবী ছেত্ৰী স্বামীৰ নাম: টেক বাহাদুৰ ঘৰ নং : 202ক বয়স : 60 লিঙ্গ : মহিলা	FVC1194032 ফটো উপলব্ধ
733 নাম : তিলেশ্বৰ মৰান পিতাৰ নাম: কান্দুৰা ঘৰ নং : 202ঘ বয়স : 56 লিঙ্গ : পুৰুষ	FVC1194098 ফটো উপলব্ধ	E 734 নাম : দীপেন মৰান পিতাৰ নাম: জেঙী ঘৰ নং : 202ঙ বয়স : 55 লিঙ্গ : পুৰুষ	FVC1194123 ফটো উপলব্ধ	735 নাম : জ্যোতি মৰান স্বামীৰ নাম: তিলেশ্বৰ ঘৰ নং : 202ঘ বয়স : 52 লিঙ্গ : মহিলা	FVC1194101 ফটো উপলব্ধ
736 নাম : বঙিলা মৰান স্বামীৰ নাম: দীপেন ঘৰ নং : 202ঙ বয়স : 48 লিঙ্গ : মহিলা	FVC1194112 ফটো উপলব্ধ	737 নাম : খন মায়া ছেত্ৰী স্বামীৰ নাম: কমল বাহাদুৰ ঘৰ নং : 202চ বয়স : 48 লিঙ্গ : মহিলা	FVC1194145 ফটো উপলব্ধ	738 নাম : গবিন ছেত্ৰী পিতাৰ নাম: টেক বাহাদুৰ ঘৰ নং : 202ক বয়স : 38 লিঙ্গ : পুৰুষ	FVC1194043 ফটো উপলব্ধ
739 নাম : অৰুনা চৌহান স্বামীৰ নাম: গোবিন্দ ছেত্ৰী ঘৰ নং : 202ক বয়স : 37 লিঙ্গ : মহিলা	FVC0008431 ফটো উপলব্ধ	740 নাম : গংগা ছেত্ৰী পিতাৰ নাম: টেক বাহাদুৰ ছেত্ৰী ঘৰ নং : 202ক বয়স : 35 লিঙ্গ : পুৰুষ	FVC0008432 ফটো উপলব্ধ	741 নাম : দেবজিত মৰাণ পিতাৰ নাম: মুলেন মৰাণ ঘৰ নং : 202গ বয়স : 32 লিঙ্গ : পুৰুষ	FVC0231449 ফটো উপলব্ধ
742 নাম : বিৰেন মৰান পিতাৰ নাম: মনেশ্বৰ ঘৰ নং : 208 বয়স : 54 লিঙ্গ : পুৰুষ	FVC1194156 ফটো উপলব্ধ	743 নাম : বীতা মৰান স্বামীৰ নাম: বিৰেন ঘৰ নং : 208 বয়স : 52 লিঙ্গ : মহিলা	FVC1194167 ফটো উপলব্ধ	744 নাম : তপন মৰাণ পিতাৰ নাম: গোবৰ্ধন মৰাণ ঘৰ নং : 204 বয়স : 43 লিঙ্গ : পুৰুষ	PVW0033639 ফটো উপলব্ধ
745 নাম : বিজুমনি মৰাণ স্বামীৰ নাম: উপন মোৰ্ণা ঘৰ নং : 204 বয়স : 36 লিঙ্গ : মহিলা	FVC0427708 ফটো উপলব্ধ	746 নাম : অৰূপ জ্যোতি মৰান পিতাৰ নাম: বিৰেন মৰান ঘৰ নং : 208 বয়স : 29 লিঙ্গ : পুৰুষ	FVC0159269 ফটো উপলব্ধ	747 নাম : জিন্টু শইকীয়া পিতাৰ নাম: জিবো কান্ত শইকীয়া ঘৰ নং : 204ক বয়স : 25 লিঙ্গ : পুৰুষ	PVW0033571 ফটো উপলব্ধ
748 নাম : মনেশ্বৰ মৰান পিতাৰ নাম: চেৰলা ঘৰ নং : 20৫ বয়স : 76 লিঙ্গ : পুৰুষ	FVC1194178 ফটো উপলব্ধ	749 নাম : বেনাতী মৰান স্বামীৰ নাম: মনেশ্বৰ ঘৰ নং : 20৫ বয়স : 67 লিঙ্গ : মহিলা	FVC1194189 ফটো উপলব্ধ	750 নাম : উমেশ মৰান পিতাৰ নাম: মনেশ্বৰ ঘৰ নং : 20৫ বয়স : 44 লিঙ্গ : পুৰুষ	FVC1194214 ফটো উপলব্ধ



751 নাম : গকুল মৰাণ পিতাৰ নাম: মনেশ্বৰ ঘৰ নং : ২০৫ বয়স : 43 লিঙ্গ : পুৰুষ	FVC1194225 ফটো উপলব্ধ	752 নাম : মুকুল মৰাণ পিতাৰ নাম: মনেশ্বৰ ঘৰ নং : ২০৫ বয়স : 42 লিঙ্গ : পুৰুষ	FVC1194203 ফটো উপলব্ধ	753 নাম : কংকনা নেওগ মৰাণ স্বামীৰ নাম: মুকুল মৰাণ ঘৰ নং : ২০৫ বয়স : 36 লিঙ্গ : মহিলা	FVC1639505 ফটো উপলব্ধ
754 নাম : মাইন মৰাণ স্বামীৰ নাম: গকুল মৰাণ ঘৰ নং : ২০৫ বয়স : 34 লিঙ্গ : মহিলা	FVC1194236 ফটো উপলব্ধ	755 নাম : সৰুকন মৰাণ পিতাৰ নাম: জনেশ্বৰ ঘৰ নং : ২০৬ বয়স : 55 লিঙ্গ : পুৰুষ	FVC1194270 ফটো উপলব্ধ	756 নাম : কুলেশ্বৰ মৰাণ পিতাৰ নাম: জনেশ্বৰ ঘৰ নং : ২০৬ বয়স : 52 লিঙ্গ : পুৰুষ	FVC1194281 ফটো উপলব্ধ
757 নাম : মনিকান্ত মৰাণ পিতাৰ নাম: জনেশ্বৰ ঘৰ নং : ২০৬ বয়স : 47 লিঙ্গ : পুৰুষ	FVC1194292 ফটো উপলব্ধ	758 নাম : জ্ঞানো মৰাণ পিতাৰ নাম: কুলেশ্বৰ মৰাণ ঘৰ নং : ২০৬ বয়স : 41 লিঙ্গ : মহিলা	FVC1194247 ফটো উপলব্ধ	759 নাম : তৰামনি মৰাণ স্বামীৰ নাম: মনিকান্ত মৰাণ ঘৰ নং : ২০৬ বয়স : 39 লিঙ্গ : মহিলা	FVC0044719 ফটো উপলব্ধ
760 নাম : মাইনা মৰাণ পিতাৰ নাম: কুলেশ্বৰ মৰাণ ঘৰ নং : 206 বয়স : 19 লিঙ্গ : পুৰুষ	PVW0119537 ফটো উপলব্ধ	761 নাম : পুলিন চন্দ্ৰ বড়া পিতাৰ নাম: স্বৰ্গীয় ৰাজেশ্বৰ বড়া ঘৰ নং : 207 বয়স : 70 লিঙ্গ : পুৰুষ	FVC1194305 ফটো উপলব্ধ	E 762 নাম : ফুলেশ্বৰী বড়া স্বামীৰ নাম: পুলিন চন্দ্ৰ বড়া ঘৰ নং : 207 বয়স : 69 লিঙ্গ : মহিলা	FVC1194316 ফটো উপলব্ধ
763 নাম : বেণী মাধৱ বড়া পিতাৰ নাম: পুলিন চন্দ্ৰ বড়া ঘৰ নং : 207 বয়স : 40 লিঙ্গ : পুৰুষ	FVC1194327 ফটো উপলব্ধ	764 নাম : মৌচুমী ছেতিয়া বড়া স্বামীৰ নাম: বেণী মাধৱ বড়া ঘৰ নং : 207 বয়স : 36 লিঙ্গ : মহিলা	FVC0113662 ফটো উপলব্ধ	765 নাম : ভাস্কৰ জ্যোতি বড়া পিতাৰ নাম: hindu পুলিন চন্দ্ৰ বড়া ঘৰ নং : 207 বয়স : 31 লিঙ্গ : পুৰুষ	FVC1195557 ফটো উপলব্ধ
766 নাম : পৰিস্মিতা নেওগ বৰা স্বামীৰ নাম: ভাস্কৰ জ্যোতি বৰা ঘৰ নং : ২০৭ বয়স : 27 লিঙ্গ : মহিলা	PVW0087775 ফটো উপলব্ধ	767 নাম : হীৰক জ্যোতি মৰাণ পিতাৰ নাম: বিৰেন মৰাণ ঘৰ নং : ২০৮ বয়স : 26 লিঙ্গ : পুৰুষ	FVC4578977 ফটো উপলব্ধ	768 নাম : অনপমা মোৰন স্বামীৰ নাম: মনুজ মোৰন ঘৰ নং : 209 বয়স : 35 লিঙ্গ : মহিলা	FVC0333104 ফটো উপলব্ধ
769 নাম : টুলা বাহাদুৰ ক্ষত্ৰী পিতাৰ নাম: লাণী বাহাদুৰ ক্ষত্ৰী ঘৰ নং : 217 বয়স : 51 লিঙ্গ : পুৰুষ	CRX3235867 ফটো উপলব্ধ	770 নাম : দীপা ক্ষত্ৰী স্বামীৰ নাম: টুলা বাহাদুৰ ক্ষত্ৰী ঘৰ নং : 217 বয়স : 46 লিঙ্গ : মহিলা	CRX3235878 ফটো উপলব্ধ	771 নাম : অনিছা মিন্জ মাতৃৰ নাম: গ্ৰেগাৰি মিন্জ ঘৰ নং : 589 বয়স : 27 লিঙ্গ : মহিলা	FVC0371252 ফটো উপলব্ধ
772 নাম : পদ্মা শৰ্মা স্বামীৰ নাম: প্ৰানুজিত শৰ্মা ঘৰ নং : আমগুৰী বয়স : 32 লিঙ্গ : মহিলা	PVW0077842 ফটো উপলব্ধ	# 773 নাম : বেনুধৰ মৰাণ পিতাৰ নাম: বলিন মৰাণ ঘৰ নং : ১৯৪ বয়স : 21 লিঙ্গ : পুৰুষ	PVW0113555 ফটো উপলব্ধ		



বিধানসভা সমষ্টিৰ নম্বৰ আৰু নাম : 82-ডুমডুমা
অংশৰ নম্বৰ আৰু নাম : 2-পুনৰ সংস্থাপিত গাঁও

774

FVC4590238

নাম : আইশা পোৰ্জা
পিতাৰ নাম : বিচু প্ৰজা
ঘৰ নং : 770
বয়স : 25 লিঙ্গ : মহিলা

ফটো উপলব্ধ



775	2	PVW0124412	ফটো উপলব্ধ	নাম : পুষ্পাঞ্জলী ছেত্ৰী পিতাৰ নাম: ৰমেশ কাৰ্কী ঘৰ নং : ২৫ বয়স : 19 লিঙ্গ : মহিলা	776	2	PVW0126177	ফটো উপলব্ধ	নাম : ৰোহন সিং পিতাৰ নাম: যুগেন্দৰ সিং ঘৰ নং : ৩৮ বয়স : 18 লিঙ্গ : পুৰুষ	777	2	PVW0127746	ফটো উপলব্ধ	নাম : নাৰায়ন ছেত্ৰী পিতাৰ নাম: মিন বাহাদুৰ ছেত্ৰী ঘৰ নং : ১৭২ বয়স : 23 লিঙ্গ : পুৰুষ
778	2	PVW0128116	ফটো উপলব্ধ	নাম : বিষ্ণু মৰাণ পিতাৰ নাম: ৰতেশ্বৰ মৰাণ ঘৰ নং : ৯ বয়স : 19 লিঙ্গ : পুৰুষ	779	2	PVW0128124	ফটো উপলব্ধ	নাম : ৰবি ছেত্ৰী পিতাৰ নাম: পিতাম্বৰ ছেত্ৰী ঘৰ নং : ৩২ ক বয়স : 20 লিঙ্গ : পুৰুষ	780	2	PVW0128132	ফটো উপলব্ধ	নাম : অৰণ মৰাণ পিতাৰ নাম: দিবেন মৰাণ ঘৰ নং : ১৯৫ ক বয়স : 26 লিঙ্গ : পুৰুষ
781	2	PVW0128140	ফটো উপলব্ধ	নাম : যমুনা পৌডেল পিতাৰ নাম: মন বাহাদুৰ পৌডেল ঘৰ নং : ১৮৭ বয়স : 19 লিঙ্গ : মহিলা	782	2	PVW0128215	ফটো উপলব্ধ	নাম : আপসানা শৰ্মা পিতাৰ নাম: পদম লাল শৰ্মা ঘৰ নং : ১৭৮ ক বয়স : 19 লিঙ্গ : মহিলা	783	2	PVW0128306	ফটো উপলব্ধ	নাম : ইন্দিৰা দেৱী ছেত্ৰী পিতাৰ নাম: গোবিন্দ ছেত্ৰী ঘৰ নং : ১৮৬ খ বয়স : 26 লিঙ্গ : মহিলা
784	2	PVW0128314	ফটো উপলব্ধ	নাম : এম বাহাদুৰ ছেত্ৰী পিতাৰ নাম: গোবিন্দ ছেত্ৰী ঘৰ নং : 186 খ বয়স : 25 লিঙ্গ : পুৰুষ	785	2	PVW0129619	ফটো উপলব্ধ	নাম : সঞ্জয় গড় পিতাৰ নাম: ৰাজেশ গড় ঘৰ নং : 193 ক বয়স : 20 লিঙ্গ : পুৰুষ	786	2	PVW0129692	ফটো উপলব্ধ	নাম : সুৰাগী গড় পিতাৰ নাম: ৰাজেশ গড় ঘৰ নং : ১৯৩ ক বয়স : 18 লিঙ্গ : মহিলা
787	2	PVW0130047	ফটো উপলব্ধ	নাম : দিপাঙ্কৰ নেওপানি পিতাৰ নাম: ধন বাহাদুৰ নেওপানি ঘৰ নং : ৩০ বয়স : 19 লিঙ্গ : পুৰুষ	788	2	PVW0130310	ফটো উপলব্ধ	নাম : কৃষ্ণ ছেত্ৰী পিতাৰ নাম: নয়ন বাহাদুৰ ছেত্ৰী ঘৰ নং : ১৮৬ বয়স : 25 লিঙ্গ : পুৰুষ	789	2	PVW0130344	ফটো উপলব্ধ	নাম : ববিতা বড়া পিতাৰ নাম: বিজয় বড়া ঘৰ নং : 185 খ বয়স : 19 লিঙ্গ : মহিলা
790	2	PVW0130591	ফটো উপলব্ধ	নাম : প্ৰভাকৰ শৰ্মা পিতাৰ নাম: খগেশ্বৰ শৰ্মা ঘৰ নং : ১৯২ বয়স : 19 লিঙ্গ : পুৰুষ	791	2	PVW0137943	ফটো উপলব্ধ	নাম : চনচলি গড় পিতাৰ নাম: ৰাজেশ গড় ঘৰ নং : ১৯৩ ক বয়স : 20 লিঙ্গ : মহিলা	792	2	PVW0138040	ফটো উপলব্ধ	নাম : হিমা নেওপানি পিতাৰ নাম: ধন বাহাদুৰ নেওপানি ঘৰ নং : ৩০ বয়স : 18 লিঙ্গ : মহিলা
793	2	PVW0138248	ফটো উপলব্ধ	নাম : নিকিতা ছেত্ৰী পিতাৰ নাম: মীন বা: ছেত্ৰী ঘৰ নং : ১৭৭ বয়স : 20 লিঙ্গ : মহিলা	794	2	PVW0141382	ফটো উপলব্ধ	নাম : গকল উপাধ্যায় পিতাৰ নাম: সুদৰ্শন উপাধ্যায় ঘৰ নং : ১৯০ বয়স : 19 লিঙ্গ : পুৰুষ	795	2	PVW0141929	ফটো উপলব্ধ	নাম : বল ৰাম ছেত্ৰী পিতাৰ নাম: তুল বাহাদুৰ ছেত্ৰী ঘৰ নং : ২১৭ বয়স : 25 লিঙ্গ : পুৰুষ
796	2	PVW0143594	ফটো উপলব্ধ	নাম : অজয় তাঁতি পিতাৰ নাম: প্ৰেম তাঁতি ঘৰ নং : ১৯২ ক বয়স : 20 লিঙ্গ : পুৰুষ	797	2	PVW0143883	ফটো উপলব্ধ	নাম : নিখিল অধিকাৰী পিতাৰ নাম: পৰশুৰাম অধিকাৰী ঘৰ নং : ১৬৭ বয়স : 19 লিঙ্গ : পুৰুষ	798	2	PVW0144063	ফটো উপলব্ধ	নাম : সুস্মিতা মৰাণ পিতাৰ নাম: ৰমেশ মৰাণ ঘৰ নং : ১১ বয়স : 20 লিঙ্গ : মহিলা
799	2	PVW0144196	ফটো উপলব্ধ	নাম : অনিষা ছেত্ৰী পিতাৰ নাম: মোহন কুমাৰ ছেত্ৰী ঘৰ নং : 36 খ বয়স : 19 লিঙ্গ : মহিলা	800	2	PVW0146316	ফটো উপলব্ধ	নাম : তুলসী বাঃ ছেত্ৰী পিতাৰ নাম: প্ৰেম বাহাদুৰ ছেত্ৰী ঘৰ নং : ৩৭ বয়স : 20 লিঙ্গ : পুৰুষ	801	2	PVW0148932	ফটো উপলব্ধ	নাম : নেহা ছেত্ৰী স্বামীৰ নাম: ভুবানী অধিকাৰী ঘৰ নং : ১৬৮ বয়স : 22 লিঙ্গ : মহিলা
802	2	PVW0149328	ফটো উপলব্ধ	নাম : প্ৰীতি ছেত্ৰী পিতাৰ নাম: গোপাল ছেত্ৰী ঘৰ নং : ১৬ বয়স : 18 লিঙ্গ : মহিলা	803	2	PVW0149385	ফটো উপলব্ধ	নাম : ডিম্পী বড়া স্বামীৰ নাম: ধনু বড়া ঘৰ নং : ১৮৫ বয়স : 22 লিঙ্গ : মহিলা	804	2	PVW0149971	ফটো উপলব্ধ	নাম : ৰঞ্জিতা ছেত্ৰী স্বামীৰ নাম: বিষ্ণু ভণ্ডাৰী ঘৰ নং : ১৩৬ বয়স : 21 লিঙ্গ : মহিলা



805	2	PVW0149989	ফটো উপলব্ধ	নাম : দীপক কৰ্মকাৰ পিতাৰ নাম: চমৰা কৰ্মকাৰ ঘৰ নং : ৩৯ বয়স : 31 লিঙ্গ : পুৰুষ	806	2	PVW0152835	ফটো উপলব্ধ	নাম : বিশাল উপাধ্যায় পিতাৰ নাম: ধুবকান্ত উপাধ্যায় ঘৰ নং : ১৯০ বয়স : 21 লিঙ্গ : পুৰুষ	807	2	PVW0153122	ফটো উপলব্ধ	নাম : নীলকণ্ঠ অধিকাৰী পিতাৰ নাম: হৰি বাহাদুৰ অধিকাৰী ঘৰ নং : ১৫ক বয়স : 26 লিঙ্গ : পুৰুষ
808	2	PVW0153155	ফটো উপলব্ধ	নাম : কৃষ্ণ ছেত্ৰী পিতাৰ নাম: তুল বাহাদুৰ ক্ষত্ৰী ঘৰ নং : ২১৭ বয়স : 22 লিঙ্গ : পুৰুষ	809	2	PVW0153734	ফটো উপলব্ধ	নাম : আয়ুষ বচনেত পিতাৰ নাম: এম কুমাৰ বচনেত ঘৰ নং : ৩৬ক বয়স : 19 লিঙ্গ : পুৰুষ	810	2	PVW0153791	ফটো উপলব্ধ	নাম : যমুনা ছেত্ৰী মাতৃৰ নাম: গমা দেবী ছেত্ৰী ঘৰ নং : ১৯১ বয়স : 22 লিঙ্গ : মহিলা
811	2	PVW0153817	ফটো উপলব্ধ	নাম : পল্লবী লোহাৰ পিতাৰ নাম: হেমৰাজ লোহাৰ ঘৰ নং : ১৪ বয়স : 19 লিঙ্গ : মহিলা	812	2	PVW0154070	ফটো উপলব্ধ	নাম : কৃষ্ণ কুমাৰী ছেত্ৰী পিতাৰ নাম: সশ্বৰ বাহাদুৰ ছেত্ৰী ঘৰ নং : ১৯১ বয়স : 28 লিঙ্গ : মহিলা	813	2	PVW0154153	ফটো উপলব্ধ	নাম : আৰ্যন মৰাণ পিতাৰ নাম: প্ৰনব মৰাণ ঘৰ নং : ২ক বয়স : 18 লিঙ্গ : পুৰুষ
814	2	PVW0154377	ফটো উপলব্ধ	নাম : ৰূপজ্যোতি মৰাণ পিতাৰ নাম: গকুল মৰাণ ঘৰ নং : ২০৫ বয়স : 18 লিঙ্গ : পুৰুষ	815	2	PVW0154625	ফটো উপলব্ধ	নাম : কাজল ভূমিজ স্বামীৰ নাম: বিৰাজ ভূমিজ ঘৰ নং : ১খ বয়স : 28 লিঙ্গ : মহিলা	816	2	PVW0154724	ফটো উপলব্ধ	নাম : ৰিতু ছেত্ৰী পিতাৰ নাম: ৰাজু ছেত্ৰী ঘৰ নং : ২২ বয়স : 19 লিঙ্গ : মহিলা
817	2	PVW0154815	ফটো উপলব্ধ	নাম : কৃষ্ণ মুড়া পিতাৰ নাম: অনিল মুড়া ঘৰ নং : ১৬৫ বয়স : 22 লিঙ্গ : পুৰুষ	818	2	PVW0155325	ফটো উপলব্ধ	নাম : তুষা শৰ্মা পিতাৰ নাম: তীৰ্থ শৰ্মা ঘৰ নং : ১৮০ বয়স : 19 লিঙ্গ : মহিলা	819	2	PVW0155465	ফটো উপলব্ধ	নাম : ভিতালী মৰাণ পিতাৰ নাম: কুশ মৰাণ ঘৰ নং : ২০০ বয়স : 20 লিঙ্গ : মহিলা
820	2	PVW0157958	ফটো উপলব্ধ	নাম : প্ৰিয়ংকা বুঢ়াথোকী পিতাৰ নাম: গোপী বুঢ়াথোকী ঘৰ নং : ১৩৯ বয়স : 18 লিঙ্গ : মহিলা	821	2	PVW0159145	ফটো উপলব্ধ	নাম : পৰেশ শৰ্মা পিতাৰ নাম: খেম প্ৰসাদ শৰ্মা ঘৰ নং : ১৮৩গ বয়স : 21 লিঙ্গ : পুৰুষ	822	2	PVW0159889	ফটো উপলব্ধ	নাম : বিপ্লৱজিত মৰাণ পিতাৰ নাম: সুনিল মৰাণ ঘৰ নং : ১২ বয়স : 24 লিঙ্গ : পুৰুষ
823	2	PVW0160051	ফটো উপলব্ধ	নাম : সুৰজিতা শইকীয়া স্বামীৰ নাম: জিগু শইকীয়া ঘৰ নং : ২০৪ক বয়স : 25 লিঙ্গ : মহিলা	824	2	PVW0160275	ফটো উপলব্ধ	নাম : কপিল শৰ্মা পিতাৰ নাম: মাধৱ শৰ্মা ঘৰ নং : ১৭৯ক বয়স : 21 লিঙ্গ : পুৰুষ	825	2	PVW0162487	ফটো উপলব্ধ	নাম : বিডিখা বৰুৱা স্বামীৰ নাম: অনুপ মৰাণ ঘৰ নং : ২খ বয়স : 19 লিঙ্গ : মহিলা
826	2	PVW0162495	ফটো উপলব্ধ	নাম : দিখিতা মৰাণ স্বামীৰ নাম: বেনুধৰ মৰাণ ঘৰ নং : ১৯৪ বয়স : 20 লিঙ্গ : মহিলা	827	2	PVW0163543	ফটো উপলব্ধ	নাম : জোনালী মৰাণ স্বামীৰ নাম: প্ৰদীপ মৰাণ ঘৰ নং : ১৮৭ বয়স : 23 লিঙ্গ : মহিলা	828	2	PVW0165423	ফটো উপলব্ধ	নাম : বিপ্লীশিখা মৰাণ পিতাৰ নাম: ফটিক মৰাণ ঘৰ নং : ২০২ বয়স : 19 লিঙ্গ : মহিলা
829	2	PVW0165886	ফটো উপলব্ধ	নাম : দিবাকৰ শৰ্মা পিতাৰ নাম: মেঘনাথ শৰ্মা ঘৰ নং : ১৩৩ বয়স : 21 লিঙ্গ : পুৰুষ	830	2	PVW0165951	ফটো উপলব্ধ	নাম : সংগীতা খত্ৰী স্বামীৰ নাম: মুক্তি ছেত্ৰী ঘৰ নং : ১৮৬ক বয়স : 35 লিঙ্গ : মহিলা	831	2	PVW0166520	ফটো উপলব্ধ	নাম : ৰূপজ্যোতি মৰাণ পিতাৰ নাম: লফ.কা মৰাণ ঘৰ নং : ৫ বয়স : 34 লিঙ্গ : মহিলা
832	2	PVW0170621	ফটো উপলব্ধ	নাম : অঞ্জলী সুপধন স্বামীৰ নাম: কালিদাস তাচা ঘৰ নং : ১৬৬ বয়স : 36 লিঙ্গ : মহিলা	833	2	PVW0172163	ফটো উপলব্ধ	নাম : তাৰা তুতী সিং স্বামীৰ নাম: ডীংৰাই সিং ঘৰ নং : ৪১ বয়স : 28 লিঙ্গ : মহিলা	834	2	PVW0173047	ফটো উপলব্ধ	নাম : গুনশী প্ৰজা স্বামীৰ নাম: মিসৰু প্ৰজা ঘৰ নং : ৪ক বয়স : 28 লিঙ্গ : মহিলা



835	2	PVW0179374	ফটো উপলব্ধ	নাম : ভাৰতী লামা স্বামীৰ নাম: জিতেন লামা ঘৰ নং : 82 বয়স : 24 লিঙ্গ : মহিলা	836	2	PVW0181578	ফটো উপলব্ধ	নাম : ধনেশ্বৰ মৰাণ পিতাৰ নাম: বামেশ্বৰ মৰাণ ঘৰ নং : 9 বয়স : 28 লিঙ্গ : পুৰুষ	837	2	PVW0185520	ফটো উপলব্ধ	নাম : হেমন্তী উপাধ্যায় পিতাৰ নাম: বাধেশ্যাম উপাধ্যায় ঘৰ নং : 156 বয়স : 19 লিঙ্গ : মহিলা
838	2	FVC0287573	ফটো উপলব্ধ	নাম : অঞ্জলী অধিকাৰি পিতাৰ নাম: মেৰমান অধিকাৰি ঘৰ নং : 168 বয়স : 25 লিঙ্গ : মহিলা	839	2	CCY0150300	ফটো উপলব্ধ	নাম : কৃষ্ণ কুমাৰী মাতৃৰ নাম: তুলসী ছেত্ৰী ঘৰ নং : 88 বয়স : 29 লিঙ্গ : মহিলা	840	2	FVC0285833	ফটো উপলব্ধ	নাম : অজন্তা মৰান স্বামীৰ নাম: ভূগেশ্বৰ মৰান ঘৰ নং : 15 বয়স : 32 লিঙ্গ : মহিলা
841	2	CZH1640320	ফটো উপলব্ধ	নাম : পদম চেত্ৰী পিতাৰ নাম: পুষ্পা চেত্ৰী ঘৰ নং : 55 বয়স : 44 লিঙ্গ : পুৰুষ	842	2	PVW0188623	ফটো উপলব্ধ	নাম : ববিতা তাঁতী স্বামীৰ নাম: অজয় তাঁতী ঘৰ নং : 192 বয়স : 18 লিঙ্গ : মহিলা	843	2	PVW0190256	ফটো উপলব্ধ	নাম : দেৱ তাঁতী পিতাৰ নাম: ধেনু তাঁতী ঘৰ নং : 99 বয়স : 26 লিঙ্গ : পুৰুষ
844	2	PVW0190389	ফটো উপলব্ধ	নাম : ববিতা তাঁতী স্বামীৰ নাম: দেৱ তাঁতী ঘৰ নং : 99 বয়স : 25 লিঙ্গ : মহিলা	845	2	PVW0194910	ফটো উপলব্ধ	নাম : প্ৰদ্যুত মৰাণ পিতাৰ নাম: মানেশ্বৰ মৰাণ ঘৰ নং : 196 বয়স : 26 লিঙ্গ : পুৰুষ	846	2	PVW0196220	ফটো উপলব্ধ	নাম : মনিকা মুণ্ডা লামা স্বামীৰ নাম: অজয় লামা ঘৰ নং : 82 বয়স : 23 লিঙ্গ : মহিলা
847	2	PVW0199547	ফটো উপলব্ধ	নাম : অৰুন বৰুৱা পিতাৰ নাম: দীপক বৰুৱা ঘৰ নং : 159 বয়স : 28 লিঙ্গ : পুৰুষ	848	2	PVW0199661	ফটো উপলব্ধ	নাম : চুচিলা বৰুৱা স্বামীৰ নাম: অৰুন বৰুৱা ঘৰ নং : 159 বয়স : 24 লিঙ্গ : মহিলা	849	2	JRF0435784	ফটো উপলব্ধ	নাম : টিকা দেৱী স্বামীৰ নাম: গংগা প্ৰসাদ শৰ্মা ঘৰ নং : 196 বয়স : 28 লিঙ্গ : মহিলা
850	2	PVW0033456	ফটো উপলব্ধ	নাম : আদিত্য মৰাণ পিতাৰ নাম: লোকেশ্বৰ মৰাণ ঘৰ নং : 222 বয়স : 32 লিঙ্গ : পুৰুষ	851	2	FVC1194350	ফটো উপলব্ধ	নাম : পদ্ম মোৰন স্বামীৰ নাম: লোকেশ্বৰ ঘৰ নং : 222 বয়স : 50 লিঙ্গ : মহিলা	852	2	FVC1194349	ফটো উপলব্ধ	নাম : লোকেশ্বৰ মৰাণ পিতাৰ নাম: খগেশ্বৰ ঘৰ নং : 222 বয়স : 56 লিঙ্গ : পুৰুষ
853	2	PVW0230136	ফটো উপলব্ধ	নাম : অঞ্জনা ছেত্ৰী স্বামীৰ নাম: পদম ছেত্ৰী ঘৰ নং : 55 বয়স : 39 লিঙ্গ : মহিলা	854	2	DDB0457044	ফটো উপলব্ধ	নাম : অনিতা ছেত্ৰী পিতাৰ নাম: গোলাপ ছেত্ৰী ঘৰ নং : 128 বয়স : 25 লিঙ্গ : মহিলা	855	2	CCY1768032	ফটো উপলব্ধ	নাম : দিব্যা ছেত্ৰী পিতাৰ নাম: শ্যাম ছেত্ৰী ঘৰ নং : 38 বয়স : 32 লিঙ্গ : মহিলা
856	2	CCY0201939	ফটো উপলব্ধ	নাম : নিৰ্মলা ছেত্ৰী পিতাৰ নাম: পুষ্পা বাহাদুৰ ভড়ালী ছেত্ৰী ঘৰ নং : 190 বয়স : 27 লিঙ্গ : মহিলা	857	2	FVC0232256	ফটো উপলব্ধ	নাম : মনোজ মৰাণ পিতাৰ নাম: লোকেশ্বৰ মৰাণ ঘৰ নং : 209 বয়স : 33 লিঙ্গ : পুৰুষ	858	2	KZL0269936	ফটো উপলব্ধ	নাম : গুৰু প্ৰসাদ পিতাৰ নাম: নাৰায়ন শৰ্মা ঘৰ নং : 159 বয়স : 30 লিঙ্গ : পুৰুষ
859	2	FVC2043074	ফটো উপলব্ধ	নাম : দিব্যজ্যোতি মৰাণ পিতাৰ নাম: আনন্দ মৰাণ ঘৰ নং : 203 বয়স : 32 লিঙ্গ : পুৰুষ	860	2	FVC2043085	ফটো উপলব্ধ	নাম : মনিছা মৰাণ স্বামীৰ নাম: দিব্যজ্যোতি মৰাণ ঘৰ নং : 203 বয়স : 31 লিঙ্গ : মহিলা	861	2	PVW0053389	ফটো উপলব্ধ	নাম : গৌতম মৰাণ মাতৃৰ নাম: ভাগ্যলক্ষী মৰাণ ঘৰ নং : 128 বয়স : 20 লিঙ্গ : পুৰুষ
862	2	PVW0051466	ফটো উপলব্ধ	নাম : ভিতালী মন মাতৃৰ নাম: ভাগ্যলক্ষী মন ভাগ্যলক্ষী মন ঘৰ নং : 128 বয়স : 23 লিঙ্গ : মহিলা	863	2	CCY9713249	ফটো উপলব্ধ	নাম : জেউতি বৰুৱা পিতাৰ নাম: নবকান্ত বৰুৱা ঘৰ নং : 195 বয়স : 22 লিঙ্গ : মহিলা	864	2	FVC2344130	ফটো উপলব্ধ	নাম : প্ৰীতিৰেখা বড়া পিতাৰ নাম: ৰমেশ বড়া ঘৰ নং : 202 বয়স : 33 লিঙ্গ : মহিলা



865	2	CZH1220048
নাম : ফুলটি মৰাণ পিতাৰ নাম: সোমেশ্বৰ ঘৰ নং : 2 বয়স : 39 লিঙ্গ : মহিলা		ফটো উপলব্ধ



866	2	PVW0239632
নাম : বশিষ্ঠা তাঁতী মৰাণ স্বামীৰ নাম: অৰুণ মৰাণ ঘৰ নং : ১৯৫ ক বয়স : 23 লিঙ্গ : মহিলা		
ফটো উপলব্ধ		

867	2	PVW0241083
নাম : ধনমইনা মৰাণ স্বামীৰ নাম: বিপিন্দ্র মৰাণ ঘৰ নং : ২০২ ঘ বয়স : 18 লিঙ্গ : মহিলা		
ফটো উপলব্ধ		

868	2	PVW0241653
নাম : কাশীৰি মৰাণ স্বামীৰ নাম: কৰুণা মৰাণ ঘৰ নং : ৩ বয়স : 25 লিঙ্গ : মহিলা		
ফটো উপলব্ধ		

869	2	PVW0242263
নাম : অমৰ কৰ্মকাৰ পিতাৰ নাম: চমৰা কৰ্মকাৰ ঘৰ নং : ৪৯ বয়স : 23 লিঙ্গ : পুৰুষ		
ফটো উপলব্ধ		

870	2	CLC7136030
নাম : বিংকীমণি বৰুৱা পিতাৰ নাম: অনীল কুমাৰ বৰুৱা ঘৰ নং : ২০২ গ বয়স : 37 লিঙ্গ : মহিলা		
ফটো উপলব্ধ		

871	2	PVW0244855
নাম : কেশব ছেত্ৰী অধিকাৰী পিতাৰ নাম: দিলীপ ছেত্ৰী অধিকাৰী ঘৰ নং : ২৯ গ বয়স : 18 লিঙ্গ : পুৰুষ		
ফটো উপলব্ধ		

872	2	PVW0244947
নাম : মল্লিকা শৰ্মা পিতাৰ নাম: বিজয় শৰ্মা ঘৰ নং : ১৭৯ বয়স : 18 লিঙ্গ : মহিলা		
ফটো উপলব্ধ		

873	2	PVW0244962
নাম : কপিল দেব শৰ্মা পিতাৰ নাম: হৰি নাৰায়ন শৰ্মা ঘৰ নং : ১৭৮ বয়স : 18 লিঙ্গ : পুৰুষ		
ফটো উপলব্ধ		

874	2	PVW0244996
নাম : অমন অধিকাৰী পিতাৰ নাম: সুনীল অধিকাৰী ঘৰ নং : ৩৫ ক বয়স : 18 লিঙ্গ : পুৰুষ		
ফটো উপলব্ধ		

875	2	PVW0245001
নাম : যমুনা ছেত্ৰী পিতাৰ নাম: মান বাহাদুৰ ছেত্ৰী ঘৰ নং : ১৮৭ বয়স : 18 লিঙ্গ : মহিলা		
ফটো উপলব্ধ		

ভোটাৰৰ সাৰাংশ

A) ভোটাৰৰ সংখ্যা

	তালিকাৰ প্ৰকাৰ	তালিকাৰ চিনাক্তকৰণ	ভোটাৰৰ সংখ্যা							
			পুৰুষ	মহিলা	ওয় লিঙ্গ	মুঠ				
I	মূল তালিকা	মূল তালিকা	বিশেষ সংশোধন, 2026 চনৰ পূৰ্বৰ 2025 চনৰ মূল তালিকাৰ লগত থকা সংযোজন সমূহ একত্ৰিতকৰণ কৰা তালিকা।				388	386	0	774
II	যোগ তালিকা	পৰিপূৰক 1	বিশেষ সংক্ষিপ্ত সংশোধন, 2026				38	53	0	91
		পৰিপূৰক 2	অনবিচ্ছিন্ন সংশোধন 2026				4	6	0	10
			মুঠ				42	59	0	101
III	বিয়োজন তালিকা	পৰিপূৰক 1	বিশেষ সংক্ষিপ্ত সংশোধন, 2026				16	28	0	44
		পৰিপূৰক 2	অনবিচ্ছিন্ন সংশোধন 2026				0	1	0	1
			মুঠ				16	29	0	45
IV	লিংগ ক্ষেত্ৰত পৰিবৰ্তনৰ বাবে পাৰ্থক্য					1	-1	0	0	
এই সংশোধনৰ পিছত ভোটাৰ তালিকাত ভোটাৰৰ মুঠ সংখ্যা (I+II-III+IV)						415	415	0	830	

B) শুধৰনীৰ সংখ্যা

তালিকাৰ প্ৰকাৰ	তালিকাৰ চিনাক্তকৰণ	শুধৰনীৰ সংখ্যা
পৰিপূৰক 1	বিশেষ সংক্ষিপ্ত সংশোধন, 2026	94
পৰিপূৰক 2	অনবিচ্ছিন্ন সংশোধন 2026	7
	মুঠ	101

নিৰ্বাচক পঞ্জীয়ন বিষয়াৰ স্বাক্ষৰ

E-মত, S-স্থানান্তৰিত/ বাসস্থান পৰিবৰ্তন, R-প্ৰতিলিপি, M-নিখোজ, Q-অযোগ্য