



ভোটাৰ তালিকা 2026 S03 অসম

বিধানসভা সমষ্টিৰ নম্বৰ, নাম আৰু সংৰক্ষণৰ স্থিতি : 82 - ডুমডুমা (সাধাৰণ)		খণ্ড নং : 18																			
এই বিধানসভা সমষ্টিত কোন সংসদীয় সমষ্টিৰ অন্তৰ্গত তাৰ নম্বৰ, নাম আৰু সংৰক্ষণ স্থিতি : 12 - লক্ষীমপুৰ (সাধাৰণ)																					
1. সংশোধনৰ বিৱৰণ																					
সংশোধনৰ বছৰ	2026	তালিকাৰ চিনাক্তকৰণ																			
ভিত্তি তাৰিখ	01-04-2026	বিশেষ সংশোধন, 2026 চনৰ পূৰ্বৰ 2025 চনৰ মূল তালিকাৰ লগত থকা সংযোজন সমূহ একত্ৰিতকৰণ কৰা তালিকা।																			
সংশোধনৰ প্ৰকাৰ	বিশেষ সংশোধন 2026																				
প্ৰকাশনৰ তাৰিখ	23-03-2026																				
2. খণ্ড আৰু ভোটগ্ৰহন কেন্দ্ৰৰ বিৱৰণ																					
খণ্ডৰ অন্তৰ্গত এলেকা সমূহৰ নম্বৰ আৰু নাম																					
1-দাইছাজান টি ই		<table border="1" style="width: 100%; border-collapse: collapse;"> <tr> <td>মূল চহৰ/গাওঁ</td> <td>: দাইছাজান টি. ই</td> </tr> <tr> <td>ৱাৰ্ড নং</td> <td>:</td> </tr> <tr> <td>ডাকঘৰ</td> <td>: ডুমডুমা</td> </tr> <tr> <td>পুলিচ থানা</td> <td>: ডুমডুমা</td> </tr> <tr> <td>ব্লক</td> <td>: ডুমডুমা</td> </tr> <tr> <td>ৰাজহ চক্ৰ</td> <td>: ডুমডুমা</td> </tr> <tr> <td>জিলা</td> <td>: তিনিচুকীয়া</td> </tr> <tr> <td>পিনকোড</td> <td>: 786151</td> </tr> </table>				মূল চহৰ/গাওঁ	: দাইছাজান টি. ই	ৱাৰ্ড নং	:	ডাকঘৰ	: ডুমডুমা	পুলিচ থানা	: ডুমডুমা	ব্লক	: ডুমডুমা	ৰাজহ চক্ৰ	: ডুমডুমা	জিলা	: তিনিচুকীয়া	পিনকোড	: 786151
মূল চহৰ/গাওঁ	: দাইছাজান টি. ই																				
ৱাৰ্ড নং	:																				
ডাকঘৰ	: ডুমডুমা																				
পুলিচ থানা	: ডুমডুমা																				
ব্লক	: ডুমডুমা																				
ৰাজহ চক্ৰ	: ডুমডুমা																				
জিলা	: তিনিচুকীয়া																				
পিনকোড	: 786151																				
3. ভোটগ্ৰহন কেন্দ্ৰৰ বিৱৰণ																					
ভোটগ্ৰহন কেন্দ্ৰৰ নম্বৰ আৰু নাম :		ভোটগ্ৰহন কেন্দ্ৰৰ প্ৰকাৰ (পুৰুষ/মহিলা/সাধাৰণ)		সাধাৰণ																	
18 - দাইছাজান টি. ই. ষ্টাফ ক্লাব		খণ্ডৰ অন্তৰ্গত সহায়ক ভোটগ্ৰহন কেন্দ্ৰৰ সংখ্যা :		0																	
ভোটগ্ৰহন কেন্দ্ৰৰ ঠিকনা :																					
দাইছাজান টি. ই. ষ্টাফ ক্লাব, কোঠালি নং ১, দাইছাজান টি. ই, ডাকঘৰ - ডুমডুমা, থানা- ডুমডুমা, জিলা- তিনিচুকীয়া, পিন- ৭৮৬১৫১																					
4. ভোটাৰৰ সংখ্যা																					
আৰম্ভনি ক্ৰমিক নং	শেষ ক্ৰমিক নং	মুঠ ভোটাৰ																			
		পুৰুষ	মহিলা	৩য় লিঙ্গ	মুঠ																
1	831	384	419	0	803																

নিৰ্বাচক পঞ্জীয়ন বিষয়াৰ স্বাক্ষৰ



Nazri Naksha

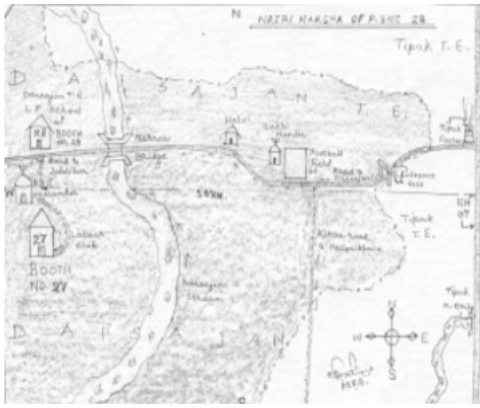

Google Map View



Polling Station Building Front View



ভোটগ্ৰহন কেন্দ্ৰৰ সন্মুখৰ দৃশ্য



Cad View

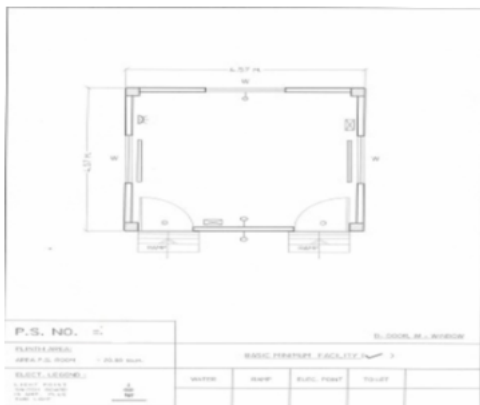

Key MAP View

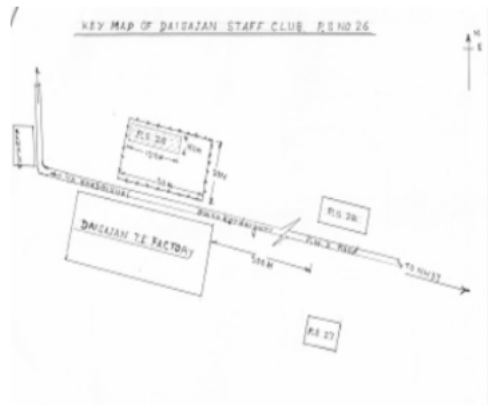



# 1 নাম : অমল্যা শৰ্মা পিতাৰ নাম: দেৱ নন্দ শৰ্মা ঘৰ নং : 100 বয়স : 52 লিঙ্গ : পুৰুষ	FVC0504415 ফটো উপলব্ধ	# 2 নাম : অঞ্জলী পৰজা স্বামীৰ নাম: দাসোগোপাল পৰজা ঘৰ নং : 101 বয়স : 44 লিঙ্গ : মহিলা	PVW0077644 ফটো উপলব্ধ	# 3 নাম : সাগৰ তাঁতি পিতাৰ নাম: সুৰুধন তাঁতি ঘৰ নং : 184 বয়স : 31 লিঙ্গ : পুৰুষ	FVC1221092 ফটো উপলব্ধ
# 4 নাম : সুমিত্ৰা তাঁতী পিতাৰ নাম: জগবন্ধু ঘৰ নং : 1 বয়স : 60 লিঙ্গ : মহিলা	FVC2634562 ফটো উপলব্ধ	# 5 নাম : বিমল তাঁতী পিতাৰ নাম: জগবন্ধু ঘৰ নং : 1 বয়স : 50 লিঙ্গ : পুৰুষ	FVC2634584 ফটো উপলব্ধ	# 6 নাম : জানকী তাঁতী স্বামীৰ নাম: বিজমল ঘৰ নং : 1 বয়স : 47 লিঙ্গ : মহিলা	FVC2634619 ফটো উপলব্ধ
# 7 নাম : সুভাশ তাঁতী পিতাৰ নাম: জগবন্ধু ঘৰ নং : 1 বয়স : 47 লিঙ্গ : পুৰুষ	FVC2634595 ফটো উপলব্ধ	# 8 নাম : বীনা সুভাশ স্বামীৰ নাম: সুভাশ ঘৰ নং : 1 বয়স : 41 লিঙ্গ : মহিলা	FVC2634620 ফটো উপলব্ধ	# 9 নাম : জেকচন তাঁতী পিতাৰ নাম: বিমল তাঁতী ঘৰ নং : 1 বয়স : 26 লিঙ্গ : পুৰুষ	FVC0329284 ফটো উপলব্ধ
# 10 নাম : জন তাঁতী পিতাৰ নাম: বিমল তাঁতী ঘৰ নং : 1 বয়স : 26 লিঙ্গ : পুৰুষ	PVW0118984 ফটো উপলব্ধ	# 11 নাম : জ্যাকব তাঁতি পিতাৰ নাম: বিমল ঘৰ নং : 1 বয়স : 25 লিঙ্গ : পুৰুষ	FVC0473363 ফটো উপলব্ধ	# 12 নাম : লক্ষ্মী প্ৰজা পিতাৰ নাম: বাৰ্জেন প্ৰজা ঘৰ নং : 01 বয়স : 24 লিঙ্গ : মহিলা	PVW0105221 ফটো উপলব্ধ
# 13 নাম : দিলীপ জগবন্ধু পিতাৰ নাম: জগবন্ধু তাঁতী ঘৰ নং : 1ক বয়স : 52 লিঙ্গ : পুৰুষ	FVC2634573 ফটো উপলব্ধ	# 14 নাম : যশোদা তাঁতী স্বামীৰ নাম: দিলীপ তাঁতী ঘৰ নং : 1ক বয়স : 50 লিঙ্গ : মহিলা	FVC2634608 ফটো উপলব্ধ	# 15 নাম : স্মীলে তাঁতি পিতাৰ নাম: দিলীপ তাঁতী ঘৰ নং : 1ক বয়স : 32 লিঙ্গ : পুৰুষ	FVC0327452 ফটো উপলব্ধ
# 16 নাম : আয়ব তাঁতী পিতাৰ নাম: দিলীপ তাঁতী ঘৰ নং : 1ক বয়স : 28 লিঙ্গ : পুৰুষ	FVC0328583 ফটো উপলব্ধ	# 17 নাম : দিলাবৰ তাঁতী পিতাৰ নাম: লচমন ঘৰ নং : 2 বয়স : 55 লিঙ্গ : পুৰুষ	FVC2634631 ফটো উপলব্ধ	# 18 নাম : চবিনা তাঁতী স্বামীৰ নাম: দিলাবৰ ঘৰ নং : 2 বয়স : 53 লিঙ্গ : মহিলা	FVC2634642 ফটো উপলব্ধ
# 19 নাম : দিবান তাঁতী পিতাৰ নাম: দিলাবৰ ঘৰ নং : 2 বয়স : 38 লিঙ্গ : পুৰুষ	FVC2634653 ফটো উপলব্ধ	# 20 নাম : গিতা প্ৰজা পিতাৰ নাম: গোবিন্দ প্ৰজা ঘৰ নং : 02 বয়স : 34 লিঙ্গ : মহিলা	FVC4622114 ফটো উপলব্ধ	# 21 নাম : আমান সোনাৰ মাতৃৰ নাম: ৰেখা তাঁতী ঘৰ নং : 2 বয়স : 20 লিঙ্গ : পুৰুষ	PVW0095190 ফটো উপলব্ধ
# 22 নাম : আকাশ তাঁতি পিতাৰ নাম: সুৰুধন তাঁতি ঘৰ নং : 2 নং বৈটিজান লাইন বয়স : 24 লিঙ্গ : পুৰুষ	FVC4590949 ফটো উপলব্ধ	# 23 নাম : মঞ্জু প্ৰজা পিতাৰ নাম: মোহন কোয়া ঘৰ নং : 2 নং লাইন বয়স : 27 লিঙ্গ : মহিলা	FVC4576500 ফটো উপলব্ধ	# 24 নাম : ৰশ্মী তাঁতী স্বামীৰ নাম: কমল তাঁতী ঘৰ নং : 2 নং লাইন বয়স : 26 লিঙ্গ : মহিলা	FVC4605432 ফটো উপলব্ধ
# 25 নাম : সুকমতী তাঁতী স্বামীৰ নাম: নিমল ঘৰ নং : 3 বয়স : 50 লিঙ্গ : মহিলা	FVC2634675 ফটো উপলব্ধ	# 26 নাম : বিজয় তাঁতি পিতাৰ নাম: নিমল ঘৰ নং : 3 বয়স : 38 লিঙ্গ : পুৰুষ	FVC2634686 ফটো উপলব্ধ	# 27 নাম : প্ৰবিন সনাৰ মাতৃৰ নাম: ৰেখা তাঁতী ঘৰ নং : 3 বয়স : 21 লিঙ্গ : পুৰুষ	PVW0095117 ফটো উপলব্ধ
# 28 নাম : ব্ৰনদা তাঁতী স্বামীৰ নাম: বাৰবল ঘৰ নং : 8 বয়স : 65 লিঙ্গ : মহিলা	FVC2634700 ফটো উপলব্ধ	# 29 নাম : অঞ্জন তাঁতী পিতাৰ নাম: বিৰবল ঘৰ নং : 8 বয়স : 45 লিঙ্গ : পুৰুষ	FVC2634711 ফটো উপলব্ধ	# 30 নাম : প্ৰমিলা তাঁতী স্বামীৰ নাম: অজয় ঘৰ নং : 8 বয়স : 40 লিঙ্গ : মহিলা	FVC2634733 ফটো উপলব্ধ



<p>E 31 FVC2642402</p> <p>নাম : বীৰবল তাতী পিতাৰ নাম: বুৰুদা তাতী ঘৰ নং : 8 বয়স : 40 লিঙ্গ : পুৰুষ</p> <p>ফটো উপলব্ধ</p>	<p>32 FVC2634722</p> <p>নাম : জগী তাতী পিতাৰ নাম: বিৰবল ঘৰ নং : 8 বয়স : 38 লিঙ্গ : পুৰুষ</p> <p>ফটো উপলব্ধ</p>	<p>33 FVC2642355</p> <p>নাম : জাগন তাতী মাতৃৰ নাম: ব্ৰহ্মদা তাতী ঘৰ নং : 8 বয়স : 33 লিঙ্গ : পুৰুষ</p> <p>ফটো উপলব্ধ</p>
<p>34 PVW0113365</p> <p>নাম : ওম তাতী মাতৃৰ নাম: মীনা ধৰম ঘৰ নং : 4 বয়স : 22 লিঙ্গ : পুৰুষ</p> <p>ফটো উপলব্ধ</p>	<p>35 FVC4588422</p> <p>নাম : মহঃ তৌফিক পিতাৰ নাম: মোহম্মদ ফকৰুদ্দীন ঘৰ নং : 4 নং বয়স : 21 লিঙ্গ : পুৰুষ</p> <p>ফটো উপলব্ধ</p>	<p>36 FVC4576583</p> <p>নাম : বদনা সুনীল স্বামীৰ নাম: সুজীত প্ৰজা ঘৰ নং : 4 নং লাইন বয়স : 43 লিঙ্গ : মহিলা</p> <p>ফটো উপলব্ধ</p>
<p>37 FVC4605499</p> <p>নাম : পুনম তুৰী স্বামীৰ নাম: জীতেন তুৰী ঘৰ নং : 4 নং লাইন বয়স : 40 লিঙ্গ : মহিলা</p> <p>ফটো উপলব্ধ</p>	<p># 38 FVC4576443</p> <p>নাম : মঞ্জলা শ্যামলাল পিতাৰ নাম: ৰাজু প্ৰজা ঘৰ নং : 126 বয়স : 39 লিঙ্গ : মহিলা</p> <p>ফটো উপলব্ধ</p>	<p># 39 FVC4576468</p> <p>নাম : ৰমন চাওঁৰা অন্যান্য: দেবাৰু চাওঁৰা ঘৰ নং : 176 বয়স : 33 লিঙ্গ : পুৰুষ</p> <p>ফটো উপলব্ধ</p>
<p># 40 FVC4576559</p> <p>নাম : হেমন্ত প্ৰজা পিতাৰ নাম: দীপক প্ৰজা ঘৰ নং : 136 বয়স : 23 লিঙ্গ : পুৰুষ</p> <p>ফটো উপলব্ধ</p>	<p>41 FVC4576484</p> <p>নাম : ৰাজেশ প্ৰজা পিতাৰ নাম: ৰাজেন প্ৰজা ঘৰ নং : 4 নং লাইন বয়স : 22 লিঙ্গ : পুৰুষ</p> <p>ফটো উপলব্ধ</p>	<p>42 FVC2634755</p> <p>নাম : দূৰপতি তাতী স্বামীৰ নাম: মাংৰাজ ঘৰ নং : 5 বয়স : 45 লিঙ্গ : মহিলা</p> <p>ফটো উপলব্ধ</p>
<p>43 PVW0077743</p> <p>নাম : সনম তাতী স্বামীৰ নাম: শ্যাম তাতী ঘৰ নং : 05 বয়স : 26 লিঙ্গ : মহিলা</p> <p>ফটো উপলব্ধ</p>	<p>44 FVC4605465</p> <p>নাম : বুবল টিগ্গা পিতাৰ নাম: বিৰেন্দ্ৰ টিগ্গা ঘৰ নং : 5 নং লাইন বয়স : 27 লিঙ্গ : পুৰুষ</p> <p>ফটো উপলব্ধ</p>	<p>45 FVC2634766</p> <p>নাম : ৰমেশ তাতী পিতাৰ নাম: সীতাৰাম ঘৰ নং : 6 বয়স : 50 লিঙ্গ : পুৰুষ</p> <p>ফটো উপলব্ধ</p>
<p>46 FVC2634777</p> <p>নাম : পাৰ্বতী তাতী স্বামীৰ নাম: ৰমেশ ঘৰ নং : 6 বয়স : 45 লিঙ্গ : মহিলা</p> <p>ফটো উপলব্ধ</p>	<p>47 FVC2634788</p> <p>নাম : গৌপাল গড পিতাৰ নাম: পৰদেশী ঘৰ নং : 9 বয়স : 65 লিঙ্গ : পুৰুষ</p> <p>ফটো উপলব্ধ</p>	<p>48 FVC2634799</p> <p>নাম : বচন্তী গড স্বামীৰ নাম: গৌপাল ঘৰ নং : 9 বয়স : 60 লিঙ্গ : মহিলা</p> <p>ফটো উপলব্ধ</p>
<p>49 FVC2634802</p> <p>নাম : সুভাশ গড পিতাৰ নাম: গৌপাল ঘৰ নং : 9 বয়স : 42 লিঙ্গ : পুৰুষ</p> <p>ফটো উপলব্ধ</p>	<p>50 FVC2634824</p> <p>নাম : চেদ্ৰী গড স্বামীৰ নাম: সুভাশ ঘৰ নং : 9 বয়স : 40 লিঙ্গ : মহিলা</p> <p>ফটো উপলব্ধ</p>	<p>51 FVC2634857</p> <p>নাম : শ্যাম তাতী পিতাৰ নাম: টুটুং তাতী ঘৰ নং : 8 বয়স : 45 লিঙ্গ : পুৰুষ</p> <p>ফটো উপলব্ধ</p>
<p>52 FVC0329003</p> <p>নাম : ববিতা তাতী স্বামীৰ নাম: আনন্দ তাতী ঘৰ নং : 8 বয়স : 44 লিঙ্গ : মহিলা</p> <p>ফটো উপলব্ধ</p>	<p>53 FVC2634868</p> <p>নাম : আনন্দ তাতী পিতাৰ নাম: টুটুং তাতী ঘৰ নং : 8 বয়স : 42 লিঙ্গ : পুৰুষ</p> <p>ফটো উপলব্ধ</p>	<p>54 FVC0367920</p> <p>নাম : ৰীতা শ্যাম পিতাৰ নাম: ছুৰেন প্ৰজা ঘৰ নং : 8 বয়স : 42 লিঙ্গ : মহিলা</p> <p>ফটো উপলব্ধ</p>
<p>55 FVC0476622</p> <p>নাম : ডেভিড শাম পিতাৰ নাম: শাম ঘৰ নং : 8 বয়স : 25 লিঙ্গ : পুৰুষ</p> <p>ফটো উপলব্ধ</p>	<p>56 FVC2634880</p> <p>নাম : ৰাহুল তাতী পিতাৰ নাম: দুৰলা তাতী ঘৰ নং : 9 বয়স : 41 লিঙ্গ : পুৰুষ</p> <p>ফটো উপলব্ধ</p>	<p>57 FVC2634891</p> <p>নাম : চোচমা তাতী স্বামীৰ নাম: জয় ঘৰ নং : 9 বয়স : 39 লিঙ্গ : মহিলা</p> <p>ফটো উপলব্ধ</p>
<p>58 FVC0142687</p> <p>নাম : ভাৰতী তাতী স্বামীৰ নাম: জিৰ্কেল তাতী ঘৰ নং : 9 বয়স : 35 লিঙ্গ : মহিলা</p> <p>ফটো উপলব্ধ</p>	<p>59 FVC2634904</p> <p>নাম : মহাবীৰ মুৰা পিতাৰ নাম: বুৰ্ধৰাম ঘৰ নং : 10 বয়স : 68 লিঙ্গ : পুৰুষ</p> <p>ফটো উপলব্ধ</p>	<p>60 FVC2634915</p> <p>নাম : চবিনা মুৰা স্বামীৰ নাম: মহাবীৰ ঘৰ নং : 10 বয়স : 60 লিঙ্গ : মহিলা</p> <p>ফটো উপলব্ধ</p>



61 নাম : মিনা মুৰা স্বামীৰ নাম : মহাবীৰ ঘৰ নং : ১০ বয়স : 40 লিঙ্গ : মহিলা	FVC2634926 ফটো উপলব্ধ	S2 62 নাম : আকাশ কৰ্মকাৰ পিতাৰ নাম : বিনয় কৰ্মকাৰ ঘৰ নং : ১০ বয়স : 25 লিঙ্গ : পুৰুষ	FVC4576146 ফটো উপলব্ধ	63 নাম : অনিল উৰাং পিতাৰ নাম : কলাল ঘৰ নং : ১১ বয়স : 52 লিঙ্গ : পুৰুষ	FVC2634948 ফটো উপলব্ধ
64 নাম : ছনিয়াৰ সুখীলাল স্বামীৰ নাম : অনিল ঘৰ নং : ১১ বয়স : 50 লিঙ্গ : মহিলা	FVC2634937 ফটো উপলব্ধ	65 নাম : কোলদীপু টিগ্লা পিতাৰ নাম : সুনীল টিগ্লা ঘৰ নং : 11 বয়স : 25 লিঙ্গ : পুৰুষ	FVC0475186 ফটো উপলব্ধ	66 নাম : জগত তাঁতী পিতাৰ নাম : লালবুচা ঘৰ নং : ১২ বয়স : 60 লিঙ্গ : পুৰুষ	FVC2634960 ফটো উপলব্ধ
67 নাম : শান্তি তাঁতী স্বামীৰ নাম : জগতৰাম ঘৰ নং : ১২ বয়স : 55 লিঙ্গ : মহিলা	FVC2634971 ফটো উপলব্ধ	68 নাম : বাজেন তাঁতী পিতাৰ নাম : জগতৰাম ঘৰ নং : ১২ বয়স : 45 লিঙ্গ : পুৰুষ	FVC2634982 ফটো উপলব্ধ	69 নাম : মুন্না ছৌধুৰী অন্যান্য : শান্তি তাঁতী ঘৰ নং : 12 বয়স : 41 লিঙ্গ : পুৰুষ	PVW0013102 ফটো উপলব্ধ
# 70 নাম : প্রদীপ চৌধুৰী অন্যান্য : জগত তাঁতী ঘৰ নং : 12 বয়স : 41 লিঙ্গ : পুৰুষ	PVW0046771 ফটো উপলব্ধ	71 নাম : মেৰিনা তাঁতী স্বামীৰ নাম : বাজেন তাঁতী ঘৰ নং : ১২ বয়স : 40 লিঙ্গ : মহিলা	FVC2634993 ফটো উপলব্ধ	72 নাম : বীনা তাঁতী অন্যান্য : বাজেন তাঁতী ঘৰ নং : 12 বয়স : 37 লিঙ্গ : মহিলা	PVW0059808 ফটো উপলব্ধ
73 নাম : বিসন প্রজা পিতাৰ নাম : দনু প্রজা ঘৰ নং : 12 বয়স : 26 লিঙ্গ : পুৰুষ	FVC1199611 ফটো উপলব্ধ	S 74 নাম : চলিনা তাঁতী পিতাৰ নাম : সৰ্বধন তাঁতী ঘৰ নং : 12 বয়স : 25 লিঙ্গ : মহিলা	FVC0330530 ফটো উপলব্ধ	75 নাম : পোনম প্রজা স্বামীৰ নাম : বিচন প্রজা ঘৰ নং : 12 বয়স : 24 লিঙ্গ : মহিলা	FVC1199561 ফটো উপলব্ধ
76 নাম : বঞ্জিত উৰাং পিতাৰ নাম : বুটিয়া ঘৰ নং : ১৩ বয়স : 60 লিঙ্গ : পুৰুষ	FVC2635021 ফটো উপলব্ধ	77 নাম : বৃধনী উৰাং স্বামীৰ নাম : বঞ্জিত ঘৰ নং : ১৩ বয়স : 55 লিঙ্গ : মহিলা	FVC2635032 ফটো উপলব্ধ	78 নাম : প্রীতি উৰাং পিতাৰ নাম : বঞ্জিত উৰাং ঘৰ নং : ১৩ বয়স : 24 লিঙ্গ : মহিলা	PVW0077552 ফটো উপলব্ধ
79 নাম : বাজু মুৰা পিতাৰ নাম : কাৰলোচ ঘৰ নং : ১৪ বয়স : 39 লিঙ্গ : পুৰুষ	FVC2635054 ফটো উপলব্ধ	80 নাম : মিনা মুৰা স্বামীৰ নাম : বাজু ঘৰ নং : ১৪ বয়স : 38 লিঙ্গ : মহিলা	FVC2635065 ফটো উপলব্ধ	81 নাম : হোমা কৰণ পিতাৰ নাম : সুবৰন কৰণ ঘৰ নং : 14 বয়স : 31 লিঙ্গ : মহিলা	FVC0473298 ফটো উপলব্ধ
82 নাম : চন্দ্র তাঁতী পিতাৰ নাম : চমনাথ তাঁতী ঘৰ নং : 15 বয়স : 64 লিঙ্গ : পুৰুষ	PVW0014035 ফটো উপলব্ধ	83 নাম : বামনাথ তাঁতী পিতাৰ নাম : চন্দ্র ঘৰ নং : ১৫ বয়স : 42 লিঙ্গ : পুৰুষ	FVC2635101 ফটো উপলব্ধ	84 নাম : চবিনা তাঁতী পিতাৰ নাম : চন্দ্র ঘৰ নং : ১৫ বয়স : 38 লিঙ্গ : মহিলা	FVC2635112 ফটো উপলব্ধ
85 নাম : জিতেন তাঁতী পিতাৰ নাম : চন্দ্র তাঁতী ঘৰ নং : 15 বয়স : 33 লিঙ্গ : পুৰুষ	FVC0331892 ফটো উপলব্ধ	86 নাম : দীপিকা তাঁতী স্বামীৰ নাম : জিতেন তাঁতী ঘৰ নং : 15 বয়স : 32 লিঙ্গ : মহিলা	FVC0362327 ফটো উপলব্ধ	87 নাম : চিনিৰাম তাঁতী পিতাৰ নাম : সীতাৰাম ঘৰ নং : ১৬ বয়স : 60 লিঙ্গ : পুৰুষ	FVC2635123 ফটো উপলব্ধ
88 নাম : মোনো তাঁতী পিতাৰ নাম : চনিৰাম তাঁতী ঘৰ নং : 16 বয়স : 29 লিঙ্গ : মহিলা	FVC0364240 ফটো উপলব্ধ	89 নাম : সুৰজো তাঁতী স্বামীৰ নাম : ঘাটাৰাম তাঁতী ঘৰ নং : ১৭ বয়স : 65 লিঙ্গ : মহিলা	FVC2635145 ফটো উপলব্ধ	90 নাম : বাজেশ তাঁতী পিতাৰ নাম : ঘাটাৰাম তাঁতী ঘৰ নং : ১৭ বয়স : 51 লিঙ্গ : পুৰুষ	FVC2635134 ফটো উপলব্ধ



91 নাম : দেবন্তী তাঁতী স্বামীৰ নাম: ৰাজেশ ঘৰ নং : ১৭ বয়স : 49 লিঙ্গ : মহিলা	FVC2635156 ফটো উপলব্ধ	92 নাম : ৰাজেন তাঁতী পিতাৰ নাম: ঘাটাৰাম তাঁতী ঘৰ নং : ১৭ বয়স : 42 লিঙ্গ : পুৰুষ	FVC2635167 ফটো উপলব্ধ	93 নাম : ৰাধিকা চক্ৰিআ স্বামীৰ নাম: ৰাজেন তাঁতী ঘৰ নং : 17 বয়স : 42 লিঙ্গ : মহিলা	FVC0325555 ফটো উপলব্ধ
94 নাম : এলবিনা চেত্ৰীয়া পিতাৰ নাম: ৰাজেশ তাঁতী ঘৰ নং : 17 বয়স : 29 লিঙ্গ : মহিলা	FVC0328070 ফটো উপলব্ধ	95 নাম : চামুৰেল ছত্ৰীয়া পিতাৰ নাম: ৰাজেশ ছত্ৰীয়া ঘৰ নং : 17 বয়স : 27 লিঙ্গ : পুৰুষ	FVC0333799 ফটো উপলব্ধ	96 নাম : জয়মতী মনবদ স্বামীৰ নাম: সুধন ঘৰ নং : ১৮ বয়স : 70 লিঙ্গ : মহিলা	FVC2635189 ফটো উপলব্ধ
97 নাম : চিমা তাঁতী স্বামীৰ নাম: প্ৰকাশ তাঁতী ঘৰ নং : ১৮ বয়স : 44 লিঙ্গ : মহিলা	FVC2635203 ফটো উপলব্ধ	98 নাম : প্ৰকাশ তাঁতী পিতাৰ নাম: চুধন তাঁতী ঘৰ নং : ১৮ বয়স : 43 লিঙ্গ : পুৰুষ	FVC2635190 ফটো উপলব্ধ	99 নাম : বিকাশ তাঁতী মাতৃৰ নাম: চুধন তাঁতী ঘৰ নং : ১৮ বয়স : 36 লিঙ্গ : পুৰুষ	FVC2642333 ফটো উপলব্ধ
100 নাম : অঞ্জলি ৰাজ স্বামীৰ নাম: হৰি চাঁওৰা ঘৰ নং : 18 বয়স : 34 লিঙ্গ : মহিলা	FVC0335323 ফটো উপলব্ধ	101 নাম : ৰোজমেৰী তাঁতী পিতাৰ নাম: প্ৰকাশ তাঁতী ঘৰ নং : 18 বয়স : 22 লিঙ্গ : মহিলা	PVW0039883 ফটো উপলব্ধ	102 নাম : বদন তাঁতী পিতাৰ নাম: অনিৰাম ঘৰ নং : ২১ বয়স : 65 লিঙ্গ : পুৰুষ	FVC2635214 ফটো উপলব্ধ
103 নাম : চন্দন তাঁতী পিতাৰ নাম: অনিৰাম ঘৰ নং : ২১ বয়স : 54 লিঙ্গ : পুৰুষ	FVC2635258 ফটো উপলব্ধ	104 নাম : সুৰেশ তাঁতী পিতাৰ নাম: আৰ তাঁতী ঘৰ নং : ২১ বয়স : 50 লিঙ্গ : পুৰুষ	FVC1602353 ফটো উপলব্ধ	105 নাম : চম্পা গৌৰী স্বামীৰ নাম: সুৰেশ তাঁতী ঘৰ নং : ২১ বয়স : 45 লিঙ্গ : মহিলা	FVC0152033 ফটো উপলব্ধ
106 নাম : কমল তাঁতী পিতাৰ নাম: ৰাজেন্দ্ৰ তাঁতী ঘৰ নং : 21 বয়স : 28 লিঙ্গ : পুৰুষ	FVC0335141 ফটো উপলব্ধ	107 নাম : ৰজত তাঁতী পিতাৰ নাম: ৰাজেন্দ্ৰ তাঁতী ঘৰ নং : 21 বয়স : 25 লিঙ্গ : পুৰুষ	FVC0475160 ফটো উপলব্ধ	108 নাম : আলোমনি তাঁতী অন্যান্য: বধন তাঁতী ঘৰ নং : 21 বয়স : 25 লিঙ্গ : মহিলা	PVW0000281 ফটো উপলব্ধ
109 নাম : বিন্দু তাঁতী পিতাৰ নাম: সুৰেশ তাঁতী ঘৰ নং : 21 বয়স : 25 লিঙ্গ : মহিলা	PVW0024711 ফটো উপলব্ধ	110 নাম : বিজয় ৰাজপুত পিতাৰ নাম: চৰন ঘৰ নং : ২২ বয়স : 50 লিঙ্গ : পুৰুষ	FVC2635281 ফটো উপলব্ধ	111 নাম : আৰতী ৰাজপুত স্বামীৰ নাম: বিজয় ঘৰ নং : ২২ বয়স : 47 লিঙ্গ : মহিলা	FVC2635292 ফটো উপলব্ধ
112 নাম : স্নিতা মুৰা পিতাৰ নাম: শুকুল মুৰা ঘৰ নং : 23 বয়স : 29 লিঙ্গ : মহিলা	FVC0418541 ফটো উপলব্ধ	113 নাম : আশামনী কৈৰী পিতাৰ নাম: আচাম কৈৰী ঘৰ নং : 28 বয়স : 55 লিঙ্গ : মহিলা	FVC0149443 ফটো উপলব্ধ	114 নাম : অজিত কৈৰী পিতাৰ নাম: আচাম ঘৰ নং : 28 বয়স : 45 লিঙ্গ : পুৰুষ	FVC2635327 ফটো উপলব্ধ
115 নাম : সৰস্বতী কৈৰী স্বামীৰ নাম: অজিত ঘৰ নং : ২৪ বয়স : 40 লিঙ্গ : মহিলা	FVC2635349 ফটো উপলব্ধ	116 নাম : মিনা কৈৰী স্বামীৰ নাম: পুতুল কৈৰী ঘৰ নং : ২৪ বয়স : 39 লিঙ্গ : মহিলা	FVC2635350 ফটো উপলব্ধ	117 নাম : কিষণ কৈৰী পিতাৰ নাম: ৰাজেশ কৈৰি ঘৰ নং : 24 বয়স : 24 লিঙ্গ : পুৰুষ	FVC1373943 ফটো উপলব্ধ
118 নাম : চুকুৰমনি তাঁতী স্বামীৰ নাম: দাচৰী ঘৰ নং : ২৫ বয়স : 70 লিঙ্গ : মহিলা	FVC2635361 ফটো উপলব্ধ	119 নাম : অমৰদিপ তাঁতী পিতাৰ নাম: দাচৰী ঘৰ নং : ২৫ বয়স : 43 লিঙ্গ : পুৰুষ	FVC2635372 ফটো উপলব্ধ	120 নাম : প্ৰদীপ তাঁতী পিতাৰ নাম: দাশী তাঁতী ঘৰ নং : ২৫ বয়স : 41 লিঙ্গ : পুৰুষ	FVC2635394 ফটো উপলব্ধ



121 নাম : ৰোহিত প্ৰজা পিতাৰ নাম: গোপাল প্ৰজা ঘৰ নং : 25 বয়স : 22 লিঙ্গ : পুৰুষ	PVV0074260 ফটো উপলব্ধ	122 নাম : তুলসী বৰাইক পিতাৰ নাম: আজনু ঘৰ নং : 26 বয়স : 70 লিঙ্গ : পুৰুষ	FVC2635407 ফটো উপলব্ধ	123 নাম : মীৰা বৰাইক স্বামীৰ নাম: তুলসী ঘৰ নং : 26 বয়স : 65 লিঙ্গ : মহিলা	FVC2635418 ফটো উপলব্ধ
124 নাম : জগী বৰাইক পিতাৰ নাম: তুলসী ঘৰ নং : 26 বয়স : 50 লিঙ্গ : পুৰুষ	FVC2635429 ফটো উপলব্ধ	125 নাম : ৰীনা বৰাইক স্বামীৰ নাম: জগী ঘৰ নং : 26 বয়স : 45 লিঙ্গ : মহিলা	FVC2635430 ফটো উপলব্ধ	126 নাম : বিষ্ণু বৰাইক পিতাৰ নাম: তুলসী বৰাইক ঘৰ নং : 26 বয়স : 43 লিঙ্গ : পুৰুষ	FVC0238048 ফটো উপলব্ধ
127 নাম : কলষ্টিনা বৰাইক স্বামীৰ নাম: বিষ্ণু বৰাইক ঘৰ নং : 26 বয়স : 42 লিঙ্গ : মহিলা	FVC0238089 ফটো উপলব্ধ	128 নাম : সেলিনা বৰাইক পিতাৰ নাম: যোগী বৰাইক ঘৰ নং : 26 বয়স : 23 লিঙ্গ : মহিলা	PVV0084467 ফটো উপলব্ধ	129 নাম : মদন সিং পিতাৰ নাম: চন্দৰ ঘৰ নং : 29 বয়স : 65 লিঙ্গ : পুৰুষ	FVC2635452 ফটো উপলব্ধ
130 নাম : ধৰম দাস তাঁতী পিতাৰ নাম: দাচাৰ ঘৰ নং : 28 বয়স : 45 লিঙ্গ : পুৰুষ	FVC2635485 ফটো উপলব্ধ	131 নাম : ৰিতা তাতী স্বামীৰ নাম: ধৰম ঘৰ নং : 28 বয়স : 42 লিঙ্গ : মহিলা	FVC2635496 ফটো উপলব্ধ	132 নাম : চুবৰি প্ৰজা পিতাৰ নাম: বেদ্ৰ ঘৰ নং : 29 বয়স : 50 লিঙ্গ : পুৰুষ	FVC2635521 ফটো উপলব্ধ
133 নাম : ববিতা প্ৰজা স্বামীৰ নাম: চুবৰি ঘৰ নং : 29 বয়স : 45 লিঙ্গ : মহিলা	FVC2635532 ফটো উপলব্ধ	134 নাম : ৰঞ্জিত ভূঞা পিতাৰ নাম: ৰতন ঘৰ নং : 30 বয়স : 55 লিঙ্গ : পুৰুষ	FVC2635543 ফটো উপলব্ধ	135 নাম : বিৰচমনি প্ৰজা পিতাৰ নাম: চনাৰাম ঘৰ নং : 30 বয়স : 50 লিঙ্গ : মহিলা	FVC2635576 ফটো উপলব্ধ
136 নাম : কুইলী প্ৰজা স্বামীৰ নাম: চুবেন ঘৰ নং : 38 বয়স : 60 লিঙ্গ : মহিলা	FVC2635598 ফটো উপলব্ধ	137 নাম : ৰবি প্ৰজা পিতাৰ নাম: সুৰেন ঘৰ নং : 38 বয়স : 49 লিঙ্গ : পুৰুষ	FVC2635612 ফটো উপলব্ধ	138 নাম : অজয় প্ৰজা পিতাৰ নাম: জগজীবন ঘৰ নং : 38 বয়স : 45 লিঙ্গ : পুৰুষ	FVC2635645 ফটো উপলব্ধ
139 নাম : অজয় জগজীবন পিতাৰ নাম: জগজীবন পহৰীয়া ঘৰ নং : 35 বয়স : 44 লিঙ্গ : পুৰুষ	FVC0333898 ফটো উপলব্ধ	140 নাম : ৰাজিৰ প্ৰজা পিতাৰ নাম: জগজীবন ঘৰ নং : 38 বয়স : 42 লিঙ্গ : পুৰুষ	FVC2635656 ফটো উপলব্ধ	141 নাম : চুমন প্ৰজা পিতাৰ নাম: চুবল প্ৰজা ঘৰ নং : 35 বয়স : 27 লিঙ্গ : পুৰুষ	FVC0324822 ফটো উপলব্ধ
142 নাম : সামলাল প্ৰজা পিতাৰ নাম: লচনু ঘৰ নং : 36 বয়স : 50 লিঙ্গ : পুৰুষ	FVC2635690 ফটো উপলব্ধ	143 নাম : আৰতি লচন স্বামীৰ নাম: ঋমলাল প্ৰজা ঘৰ নং : 36 বয়স : 45 লিঙ্গ : মহিলা	FVC2635703 ফটো উপলব্ধ	144 নাম : বিজয় প্ৰজা পিতাৰ নাম: লচনু ঘৰ নং : 36 বয়স : 39 লিঙ্গ : পুৰুষ	FVC2635725 ফটো উপলব্ধ
145 নাম : চুবাইনু প্ৰজা স্বামীৰ নাম: বিজয় প্ৰজা ঘৰ নং : 36 বয়স : 35 লিঙ্গ : মহিলা	FVC0364018 ফটো উপলব্ধ	146 নাম : চমাৰি ভূমিজ স্বামীৰ নাম: দিনক ঘৰ নং : 39 বয়স : 55 লিঙ্গ : মহিলা	FVC2635747 ফটো উপলব্ধ	147 নাম : মৰিয়ম টপু স্বামীৰ নাম: চুলেন ঘৰ নং : 39 বয়স : 55 লিঙ্গ : মহিলা	FVC2635758 ফটো উপলব্ধ
148 নাম : জুল টপ পিতাৰ নাম: চুলেন ঘৰ নং : 39 বয়স : 39 লিঙ্গ : পুৰুষ	FVC2635770 ফটো উপলব্ধ	149 নাম : লীযনী একা স্বামীৰ নাম: এণ্টনী ঘৰ নং : 39 বয়স : 48 লিঙ্গ : মহিলা	FVC2635792 ফটো উপলব্ধ	150 নাম : সঞ্জীৱ একা পিতাৰ নাম: এণ্টনী ঘৰ নং : 39 বয়স : 42 লিঙ্গ : পুৰুষ	FVC2635805 ফটো উপলব্ধ



151 নাম : সালমী প্রজা স্বামীৰ নাম: নিতেন প্রজা ঘৰ নং : 80খ বয়স : 45 লিঙ্গ : মহিলা	FVC0084459 ফটো উপলব্ধ	152 নাম : নিজ প্রজা স্বামীৰ নাম: মুকেশ প্রজা ঘৰ নং : 80খ বয়স : 38 লিঙ্গ : মহিলা	FVC0084517 ফটো উপলব্ধ	153 নাম : কাণ্ডু প্রজা পিতাৰ নাম: বামু ঘৰ নং : 80খ বয়স : 60 লিঙ্গ : পুৰুষ	FVC2635849 ফটো উপলব্ধ
154 নাম : সুগি প্রজা স্বামীৰ নাম: কাণ্ডু ঘৰ নং : 80খ বয়স : 58 লিঙ্গ : মহিলা	FVC2635850 ফটো উপলব্ধ	155 নাম : বাজিৰ মানকি পিতাৰ নাম: লক্ষণ ঘৰ নং : 80ক বয়স : 55 লিঙ্গ : পুৰুষ	FVC2635838 ফটো উপলব্ধ	156 নাম : নিতিন প্রজা পিতাৰ নাম: কান্দু প্রজা ঘৰ নং : 80খ বয়স : 49 লিঙ্গ : পুৰুষ	FVC2635861 ফটো উপলব্ধ
157 নাম : গৌতম তাঁতি পিতাৰ নাম: কান্দু প্রজা ঘৰ নং : 80খ বয়স : 44 লিঙ্গ : পুৰুষ	FVC2635872 ফটো উপলব্ধ	158 নাম : মুকেশ প্রজা পিতাৰ নাম: কান্দু প্রজা ঘৰ নং : 80খ বয়স : 42 লিঙ্গ : পুৰুষ	FVC2635883 ফটো উপলব্ধ	159 নাম : বঙ্গীত প্রজা পিতাৰ নাম: বিজয় প্রজা ঘৰ নং : 41 ক বয়স : 30 লিঙ্গ : পুৰুষ	FVC0328021 ফটো উপলব্ধ
160 নাম : অজিত প্রজা পিতাৰ নাম: বিজয় প্রজা ঘৰ নং : 41 খ বয়স : 29 লিঙ্গ : পুৰুষ	FVC0329557 ফটো উপলব্ধ	161 নাম : বিজয় প্রজা পিতাৰ নাম: বধু ঘৰ নং : 81খ বয়স : 50 লিঙ্গ : পুৰুষ	FVC2635929 ফটো উপলব্ধ	162 নাম : চুচিলা ফিলিপ স্বামীৰ নাম: পিতাৰ ঘৰ নং : 82 বয়স : 55 লিঙ্গ : মহিলা	FVC2635952 ফটো উপলব্ধ
163 নাম : পিতাৰ উৰাং পিতাৰ নাম: ফিলিপ ঘৰ নং : 82 বয়স : 50 লিঙ্গ : পুৰুষ	FVC2635941 ফটো উপলব্ধ	164 নাম : ফুলজেন্চ মিংগ পিতাৰ নাম: ধনিয়াল মিংগ ঘৰ নং : 42 বয়স : 40 লিঙ্গ : পুৰুষ	FVC0364687 ফটো উপলব্ধ	165 নাম : থমাস টোপ্পো পিতাৰ নাম: জোসেফ টোপ্পো ঘৰ নং : 83 বয়স : 60 লিঙ্গ : পুৰুষ	FVC2642424 ফটো উপলব্ধ
166 নাম : আজলচ উৰাং পিতাৰ নাম: জোসেফ ঘৰ নং : 83 বয়স : 50 লিঙ্গ : পুৰুষ	FVC2635974 ফটো উপলব্ধ	167 নাম : সশেনা জেছেপ স্বামীৰ নাম: অঞ্জলোচ উৰাং ঘৰ নং : 43 বয়স : 36 লিঙ্গ : মহিলা	FVC0368209 ফটো উপলব্ধ	168 নাম : জনি টোপ্পো পিতাৰ নাম: থমাস টোপ্পো ঘৰ নং : 83 বয়স : 30 লিঙ্গ : পুৰুষ	FVC0253716 ফটো উপলব্ধ
169 নাম : জোহান উৰাং পিতাৰ নাম: জোবাকিন ঘৰ নং : 88 বয়স : 55 লিঙ্গ : পুৰুষ	FVC2635985 ফটো উপলব্ধ	170 নাম : বিবিকা তাঁতী স্বামীৰ নাম: কৰণ তাঁতি ঘৰ নং : 45 বয়স : 25 লিঙ্গ : মহিলা	FVC1459866 ফটো উপলব্ধ	171 নাম : দেনীয়েল উৰাং পিতাৰ নাম: বাজিৰ ঘৰ নং : 85ক বয়স : 65 লিঙ্গ : পুৰুষ	FVC2636024 ফটো উপলব্ধ
172 নাম : চান্তক উৰাং পিতাৰ নাম: দেনীয়েল ঘৰ নং : 85ক বয়স : 42 লিঙ্গ : পুৰুষ	FVC2636035 ফটো উপলব্ধ	173 নাম : লৰেনতুচা উৰাং পিতাৰ নাম: পাউলুচ ঘৰ নং : 86 বয়স : 50 লিঙ্গ : পুৰুষ	FVC2636079 ফটো উপলব্ধ	174 নাম : বীনামি উৰাং স্বামীৰ নাম: লৰেনতুচা ঘৰ নং : 86 বয়স : 45 লিঙ্গ : মহিলা	FVC2636080 ফটো উপলব্ধ
R 175 নাম : দশৰথ তপু অন্যান্য: সৰজ তপু ঘৰ নং : 47খ বয়স : 57 লিঙ্গ : পুৰুষ	FVC0501353 ফটো উপলব্ধ	176 নাম : চুশিতা ইলিয়াচ স্বামীৰ নাম: নুৰীচ কেৰকেটা ঘৰ নং : 47 বয়স : 39 লিঙ্গ : মহিলা	FVC0365981 ফটো উপলব্ধ	177 নাম : জুলিনা তপু পিতাৰ নাম: দশৰথ তপু ঘৰ নং : 47খ বয়স : 37 লিঙ্গ : মহিলা	FVC0476176 ফটো উপলব্ধ
178 নাম : জুচিলা তপু পিতাৰ নাম: দশৰথ তপু ঘৰ নং : 47 বয়স : 36 লিঙ্গ : মহিলা	FVC0470054 ফটো উপলব্ধ	179 নাম : জোপিতা ডুংডুং স্বামীৰ নাম: সৰজি তপু ঘৰ নং : 47খ বয়স : 33 লিঙ্গ : মহিলা	PVW0075366 ফটো উপলব্ধ	180 নাম : দশৰথ তপু পিতাৰ নাম: বধৰাম তপু ঘৰ নং : 89খ বয়স : 62 লিঙ্গ : পুৰুষ	FVC2636159 ফটো উপলব্ধ



181 নাম : শান্তি দশৰথ তপু স্বামীৰ নাম : দশৰথ ঘৰ নং : 89খ বয়স : 55 লিঙ্গ : মহিলা	FVC2636160 ফটো উপলব্ধ	182 নাম : বনে কেৰ্কেটা পিতাৰ নাম : বিৰচা ঘৰ নং : 89ক বয়স : 50 লিঙ্গ : পুৰুষ	FVC2636091 ফটো উপলব্ধ	183 নাম : পলে কেৰ্কেটা পিতাৰ নাম : বিৰচা ঘৰ নং : 89ক বয়স : 46 লিঙ্গ : পুৰুষ	FVC2636115 ফটো উপলব্ধ
184 নাম : সুৰজ তপু পিতাৰ নাম : দশৰথ তপু ঘৰ নং : 89খ বয়স : 36 লিঙ্গ : পুৰুষ	FVC2642344 ফটো উপলব্ধ	185 নাম : মাইন তাঁতী স্বামীৰ নাম : সুসেন তাঁতী ঘৰ নং : 48 বয়স : 30 লিঙ্গ : মহিলা	FVC0335026 ফটো উপলব্ধ	186 নাম : চুমনী তাঁতী পিতাৰ নাম : বাবুলাল ঘৰ নং : 89ক বয়স : 60 লিঙ্গ : মহিলা	FVC2636193 ফটো উপলব্ধ
187 নাম : ৰোচমা তান্তী পিতাৰ নাম : চুমনী ঘৰ নং : 89ক বয়স : 40 লিঙ্গ : মহিলা	FVC2636206 ফটো উপলব্ধ	188 নাম : চুচেন তাঁতী মাতৃৰ নাম : বাবুলাল তাঁতী ঘৰ নং : 89ক বয়স : 37 লিঙ্গ : পুৰুষ	FVC2642311 ফটো উপলব্ধ	189 নাম : বিজয় মুৰা পিতাৰ নাম : বিশ্বনাথ ঘৰ নং : 89ক বয়স : 60 লিঙ্গ : পুৰুষ	FVC2636239 ফটো উপলব্ধ
190 নাম : মৰিয়ম মুৰা স্বামীৰ নাম : চুক্রাম ঘৰ নং : 89 বয়স : 50 লিঙ্গ : মহিলা	FVC2636262 ফটো উপলব্ধ	191 নাম : গংগামনী মুৰা স্বামীৰ নাম : বিজয় ঘৰ নং : 89 বয়স : 45 লিঙ্গ : মহিলা	FVC2636273 ফটো উপলব্ধ	192 নাম : চমাৰী মুৰা পিতাৰ নাম : বিশ্বনাথ ঘৰ নং : 89 বয়স : 40 লিঙ্গ : মহিলা	FVC2636240 ফটো উপলব্ধ
193 নাম : নন্দকিশোৰ তাঁতী পিতাৰ নাম : চুবাৰন তাঁতী ঘৰ নং : 89 বয়স : 32 লিঙ্গ : পুৰুষ	FVC2642388 ফটো উপলব্ধ	194 নাম : বিদেশী তাঁতী পিতাৰ নাম : বুধৰাম ঘৰ নং : 50 বয়স : 55 লিঙ্গ : পুৰুষ	FVC2636284 ফটো উপলব্ধ	195 নাম : লক্ষী তাঁতী স্বামীৰ নাম : বিদেশী ঘৰ নং : 50 বয়স : 45 লিঙ্গ : মহিলা	FVC2636295 ফটো উপলব্ধ
196 নাম : বিক্রম তাঁতী পিতাৰ নাম : বিদেশী ঘৰ নং : 50 বয়স : 39 লিঙ্গ : পুৰুষ	FVC2636308 ফটো উপলব্ধ	197 নাম : গীতা মাংৰা পিতাৰ নাম : বুটা ঘৰ নং : 51 বয়স : 40 লিঙ্গ : মহিলা	FVC2636331 ফটো উপলব্ধ	198 নাম : শিবৰাজ মাংৰা পিতাৰ নাম : বুটা ঘৰ নং : 51 বয়স : 38 লিঙ্গ : পুৰুষ	FVC2636342 ফটো উপলব্ধ
199 নাম : ফিজ কুজুৰ পিতাৰ নাম : চিৰিল ঘৰ নং : 50 বয়স : 65 লিঙ্গ : পুৰুষ	FVC2636400 ফটো উপলব্ধ	200 নাম : আশ্ৰিতা চিৰিল কুজুৰ স্বামীৰ নাম : ফিজু ঘৰ নং : 50 বয়স : 60 লিঙ্গ : মহিলা	FVC2636411 ফটো উপলব্ধ	201 নাম : ববিতা টিগ্গা পিতাৰ নাম : ফ্ৰানসিস টিগ্গা ঘৰ নং : 54 বয়স : 30 লিঙ্গ : মহিলা	FVC0329243 ফটো উপলব্ধ
202 নাম : মিখেল উৰাং পিতাৰ নাম : বিলিয়াম ঘৰ নং : 55 বয়স : 46 লিঙ্গ : পুৰুষ	FVC2636499 ফটো উপলব্ধ	203 নাম : জাকিয়াছ উৰাং পিতাৰ নাম : বিলিয়াম ঘৰ নং : 55 বয়স : 42 লিঙ্গ : পুৰুষ	FVC2636502 ফটো উপলব্ধ	204 নাম : মাগদালি উৰাং স্বামীৰ নাম : ববুন উৰাং ঘৰ নং : 55 বয়স : 39 লিঙ্গ : মহিলা	FVC0354571 ফটো উপলব্ধ
205 নাম : আশৰিতা উৰাং স্বামীৰ নাম : জাকিয়াছ উৰাং ঘৰ নং : 55 বয়স : 38 লিঙ্গ : মহিলা	FVC0261669 ফটো উপলব্ধ	206 নাম : বুবেল উৰাং পিতাৰ নাম : বিলিয়াম ঘৰ নং : 55ক বয়স : 48 লিঙ্গ : পুৰুষ	FVC2636535 ফটো উপলব্ধ	207 নাম : ফুলমনী বুবেল স্বামীৰ নাম : বুবেল ঘৰ নং : 55ক বয়স : 45 লিঙ্গ : মহিলা	FVC2636546 ফটো উপলব্ধ
208 নাম : প্ৰেমতলা তাঁতী অন্যান্য : প্ৰদীপ তাঁতী ঘৰ নং : 56 বয়স : 60 লিঙ্গ : মহিলা	PVW0074096 ফটো উপলব্ধ	209 নাম : প্ৰীতি তাঁতী স্বামীৰ নাম : বিনোদ তাঁতী ঘৰ নং : 56 বয়স : 29 লিঙ্গ : মহিলা	FVC0396465 ফটো উপলব্ধ	210 নাম : জুনাশ গড় পিতাৰ নাম : সুবাস গড় ঘৰ নং : 56 বয়স : 23 লিঙ্গ : পুৰুষ	FVC0493288 ফটো উপলব্ধ



211 নাম : বিবা তাঁতী পিতাৰ নাম: চমাবু তাঁতী ঘৰ নং : 56a বয়স : 30 লিঙ্গ : পুৰুষ	FVC0331199 ফটো উপলব্ধ	212 নাম : সৰ্মিলা তাঁতী পিতাৰ নাম: চমাবু তাঁতী ঘৰ নং : 56 ক বয়স : 39 লিঙ্গ : মহিলা	FVC0149260 ফটো উপলব্ধ	213 নাম : প্ৰদীপ তাঁতী পিতাৰ নাম: বেঞ্জামীন ঘৰ নং : 56খ বয়স : 65 লিঙ্গ : পুৰুষ	FVC2636579 ফটো উপলব্ধ
214 নাম : ৰেখা তাত্ৰী স্বামীৰ নাম: প্ৰদীপ ঘৰ নং : 56খ বয়স : 60 লিঙ্গ : মহিলা	FVC2636580 ফটো উপলব্ধ	215 নাম : ফুলবটা তাত্ৰী স্বামীৰ নাম: চমাবু ঘৰ নং : 56ক বয়স : 45 লিঙ্গ : মহিলা	FVC2636568 ফটো উপলব্ধ	216 নাম : সুনীতা তাঁতী স্বামীৰ নাম: বিজয় তাঁতী ঘৰ নং : 59 ক বয়স : 42 লিঙ্গ : মহিলা	FVC0149450 ফটো উপলব্ধ
217 নাম : সুনীতা তাঁতী স্বামীৰ নাম: বিজয় তাঁতী ঘৰ নং : 59 ক বয়স : 39 লিঙ্গ : মহিলা	FVC0150581 ফটো উপলব্ধ	218 নাম : ৰমেন ৰাউতীয়া পিতাৰ নাম: পদ্ম ঘৰ নং : 59খ বয়স : 57 লিঙ্গ : পুৰুষ	FVC2636626 ফটো উপলব্ধ	219 নাম : চুনিতা ৰাউতীয়া স্বামীৰ নাম: ৰমেন ঘৰ নং : 59খ বয়স : 46 লিঙ্গ : মহিলা	FVC2636637 ফটো উপলব্ধ
220 নাম : মাৰিয়াম গড় স্বামীৰ নাম: ৰোহিত গড় ঘৰ নং : 58 বয়স : 26 লিঙ্গ : মহিলা	PVW0106740 ফটো উপলব্ধ	221 নাম : ৰহিত চুৰিন পিতাৰ নাম: বিজয় মুৰা ঘৰ নং : 58 বয়স : 22 লিঙ্গ : পুৰুষ	PVW0081000 ফটো উপলব্ধ	222 নাম : আশা তাঁতী স্বামীৰ নাম: দিশৰ তাঁতী ঘৰ নং : 59 বয়স : 31 লিঙ্গ : মহিলা	FVC0362350 ফটো উপলব্ধ
223 নাম : বিপুল তিগ্না মাতৃৰ নাম: বলমবীনা তিগ্না ঘৰ নং : 59 বয়স : 28 লিঙ্গ : পুৰুষ	PVW0058537 ফটো উপলব্ধ	224 নাম : বিমিশ তিগ্না পিতাৰ নাম: এলিয়াচ তিগ্না ঘৰ নং : 59 বয়স : 28 লিঙ্গ : পুৰুষ	PVW0074104 ফটো উপলব্ধ	225 নাম : উসিলা একা মাতৃৰ নাম: প্ৰমিলা ইলিয়াছ ঘৰ নং : 59 বয়স : 27 লিঙ্গ : মহিলা	PVW0087437 ফটো উপলব্ধ
226 নাম : প্ৰোমীলা ইলিয়াস অন্যান্য: কেলেৰুচ একা ঘৰ নং : 59 খ বয়স : 54 লিঙ্গ : মহিলা	FVC0264119 ফটো উপলব্ধ	227 নাম : সীমা তাঁতী পিতাৰ নাম: শঙ্কৰ তাঁতী ঘৰ নং : 59 ক বয়স : 45 লিঙ্গ : মহিলা	FVC0150755 ফটো উপলব্ধ	228 নাম : বলমবিনা টিৰ্গা স্বামীৰ নাম: ইলিয়াচ ঘৰ নং : 59খ বয়স : 70 লিঙ্গ : মহিলা	FVC2636693 ফটো উপলব্ধ
229 নাম : শংকৰ তাত্ৰী পিতাৰ নাম: ভগত ঘৰ নং : 59ক বয়স : 59 লিঙ্গ : পুৰুষ	FVC2636648 ফটো উপলব্ধ	230 নাম : বিজনী তাত্ৰী স্বামীৰ নাম: শঙ্কৰ ঘৰ নং : 59ক বয়স : 46 লিঙ্গ : মহিলা	FVC2636659 ফটো উপলব্ধ	231 নাম : কাৰ্লচ টিৰ্গা পিতাৰ নাম: ইলিয়াচ ঘৰ নং : 59খ বয়স : 45 লিঙ্গ : পুৰুষ	FVC2636706 ফটো উপলব্ধ
232 নাম : গৰ্বত টিৰ্গা পিতাৰ নাম: ইলিয়াচ ঘৰ নং : 59খ বয়স : 42 লিঙ্গ : পুৰুষ	FVC2636717 ফটো উপলব্ধ	233 নাম : হাৰিল টিৰ্গা পিতাৰ নাম: ইলিয়াচ ঘৰ নং : 59খ বয়স : 40 লিঙ্গ : পুৰুষ	FVC2636728 ফটো উপলব্ধ	234 নাম : ইশ্বৰ তাঁতী পিতাৰ নাম: শংকৰ তাঁতী ঘৰ নং : 59ক বয়স : 31 লিঙ্গ : পুৰুষ	FVC1602375 ফটো উপলব্ধ
235 নাম : সৰস্বতী দেবী স্বামীৰ নাম: কানায়লাল ঘৰ নং : 60 বয়স : 80 লিঙ্গ : মহিলা	FVC2636739 ফটো উপলব্ধ	236 নাম : অজয় কুমাৰ সিং পিতাৰ নাম: কানইয়া সিং ঘৰ নং : 60 বয়স : 57 লিঙ্গ : পুৰুষ	FVC2636740 ফটো উপলব্ধ	237 নাম : ৰীতা দেবী স্বামীৰ নাম: অজয় কুমাৰ সিং ঘৰ নং : 60 বয়স : 53 লিঙ্গ : মহিলা	FVC2636784 ফটো উপলব্ধ
238 নাম : পাপ সিং পিতাৰ নাম: কানায়লাল ঘৰ নং : 60 বয়স : 39 লিঙ্গ : পুৰুষ	FVC2636773 ফটো উপলব্ধ	239 নাম : চুৰেণ প্ৰজা পিতাৰ নাম: খাচিয়া ঘৰ নং : 61 বয়স : 60 লিঙ্গ : পুৰুষ	FVC2636808 ফটো উপলব্ধ	240 নাম : এটুবাৰী প্ৰজা স্বামীৰ নাম: চুৰেন ঘৰ নং : 61 বয়স : 55 লিঙ্গ : মহিলা	FVC2636819 ফটো উপলব্ধ

241 নাম : অনিমা প্রজা স্বামীৰ নাম : অৰুন প্রজা ঘৰ নং : 61 বয়স : 29 লিঙ্গ : মহিলা	PVW0011346 ফটো উপলব্ধ	242 নাম : সুজিত প্রজা পিতাৰ নাম : সুৰেন প্রজা ঘৰ নং : 61 বয়স : 26 লিঙ্গ : পুৰুষ	FVC0504514 ফটো উপলব্ধ	243 নাম : সুশিলা প্রজা পিতাৰ নাম : সুৰেন প্রজা ঘৰ নং : 61 বয়স : 25 লিঙ্গ : মহিলা	FVC0504597 ফটো উপলব্ধ
244 নাম : বুলবলি প্রজা স্বামীৰ নাম : সুজিত প্রজা ঘৰ নং : 61 বয়স : 19 লিঙ্গ : মহিলা	PVW0092809 ফটো উপলব্ধ	245 নাম : সুকন্তি তিগ্না স্বামীৰ নাম : অনিল তিগ্না ঘৰ নং : 62 গ বয়স : 27 লিঙ্গ : মহিলা	PVW0011361 ফটো উপলব্ধ	246 নাম : উজল তাঁতী পিতাৰ নাম : পৰমেশ্বৰ তাঁতী ঘৰ নং : 62 বয়স : 26 লিঙ্গ : পুৰুষ	FVC0333872 ফটো উপলব্ধ
247 নাম : হেলেনা প্রজা স্বামীৰ নাম : বাবলু প্রজা ঘৰ নং : 62খ বয়স : 38 লিঙ্গ : মহিলা	FVC0150094 ফটো উপলব্ধ	248 নাম : সুৰভী তাতী স্বামীৰ নাম : চমৰা ঘৰ নং : 62ক বয়স : 75 লিঙ্গ : মহিলা	FVC2636820 ফটো উপলব্ধ	249 নাম : যোগেশ্বৰ প্রজা পিতাৰ নাম : চুৰেণ ঘৰ নং : 62খ বয়স : 70 লিঙ্গ : পুৰুষ	FVC2636842 ফটো উপলব্ধ
250 নাম : পৰমেশ্বৰ তাতী পিতাৰ নাম : চমৰা ঘৰ নং : 62গ বয়স : 55 লিঙ্গ : পুৰুষ	FVC2636864 ফটো উপলব্ধ	251 নাম : বিকাশ তাতী পিতাৰ নাম : চমৰা ঘৰ নং : 62ক বয়স : 38 লিঙ্গ : পুৰুষ	FVC2636831 ফটো উপলব্ধ	252 নাম : মঙ্গলী প্রজা পিতাৰ নাম : অৰুন প্রজা ঘৰ নং : 63 বয়স : 37 লিঙ্গ : মহিলা	FVC1633030 ফটো উপলব্ধ
253 নাম : বিকি তাঁতী পিতাৰ নাম : বিনোদ তাঁতী ঘৰ নং : 63 বয়স : 26 লিঙ্গ : পুৰুষ	FVC0333781 ফটো উপলব্ধ	254 নাম : জাপান মুৰা পিতাৰ নাম : শৌভাৰাম ঘৰ নং : 68ক বয়স : 75 লিঙ্গ : পুৰুষ	FVC2636900 ফটো উপলব্ধ	255 নাম : বাবলাল ভাকুৰি পিতাৰ নাম : ভিখাৰী ঘৰ নং : 68খ বয়স : 65 লিঙ্গ : পুৰুষ	FVC2636933 ফটো উপলব্ধ
256 নাম : চুকৰমনি চাউৰা স্বামীৰ নাম : বাবলাল ঘৰ নং : 68খ বয়স : 60 লিঙ্গ : মহিলা	FVC2636944 ফটো উপলব্ধ	257 নাম : পবন মুৰা পিতাৰ নাম : জাপান ঘৰ নং : 68ক বয়স : 45 লিঙ্গ : পুৰুষ	FVC2636922 ফটো উপলব্ধ	258 নাম : গংগামনি বাৰা স্বামীৰ নাম : লক্ষীৰাম ঘৰ নং : 68ক বয়স : 70 লিঙ্গ : মহিলা	FVC2636966 ফটো উপলব্ধ
259 নাম : কমলা চাউৰা স্বামীৰ নাম : যোগেশ্বৰ ঘৰ নং : 68খ বয়স : 55 লিঙ্গ : মহিলা	FVC2636988 ফটো উপলব্ধ	260 নাম : নিৰেন চাউৰা পিতাৰ নাম : যোগেশ্বৰ ঘৰ নং : 68খ বয়স : 40 লিঙ্গ : পুৰুষ	FVC2636999 ফটো উপলব্ধ	261 নাম : জনাকী ৰাজগড় পিতাৰ নাম : মহেশ ৰাজগড় ঘৰ নং : 66 বয়স : 21 লিঙ্গ : মহিলা	FVC4578969 ফটো উপলব্ধ
262 নাম : বিৰচমনি চাউৰা স্বামীৰ নাম : সুখেশ্বৰ ঘৰ নং : 69ক বয়স : 65 লিঙ্গ : মহিলা	FVC2637027 ফটো উপলব্ধ	E 263 নাম : সমাৰী চাউৰা স্বামীৰ নাম : ভীমা চাউৰা ঘৰ নং : 67ক বয়স : 57 লিঙ্গ : মহিলা	FVC0334797 ফটো উপলব্ধ	264 নাম : বুধনী চাউৰা পিতাৰ নাম : আকাশ চাউৰা ঘৰ নং : 69ক বয়স : 47 লিঙ্গ : মহিলা	FVC0268458 ফটো উপলব্ধ
265 নাম : বিমল চাউৰা পিতাৰ নাম : অঞ্জাত ঘৰ নং : 69খ বয়স : 60 লিঙ্গ : পুৰুষ	FVC2637083 ফটো উপলব্ধ	266 নাম : দেবাৰী চাউৰা স্বামীৰ নাম : আকাশ ঘৰ নং : 69ক বয়স : 55 লিঙ্গ : মহিলা	FVC2637061 ফটো উপলব্ধ	267 নাম : গীতা চাউৰা স্বামীৰ নাম : বিমল ঘৰ নং : 69খ বয়স : 50 লিঙ্গ : মহিলা	FVC2637094 ফটো উপলব্ধ
268 নাম : বুমা চাউৰা পিতাৰ নাম : বিমল ঘৰ নং : 69খ বয়স : 39 লিঙ্গ : মহিলা	FVC2637118 ফটো উপলব্ধ	E 269 নাম : ৰমেশ চাউৰা পিতাৰ নাম : বিমল ঘৰ নং : 69খ বয়স : 38 লিঙ্গ : পুৰুষ	FVC2637129 ফটো উপলব্ধ	270 নাম : মীনা চাউৰা স্বামীৰ নাম : শৰ্মা ঘৰ নং : 69খ বয়স : 55 লিঙ্গ : মহিলা	FVC2637152 ফটো উপলব্ধ



271 নাম : চুকৰাম মুড়া পিতাৰ নাম: জয়ধন ঘৰ নং : ৬৮ক বয়স : 55 লিঙ্গ : পুৰুষ	FVC2637141 ফটো উপলব্ধ	272 নাম : ফুলমণী সূকানাথ স্বামীৰ নাম: পিউচ ঘৰ নং : ৬৮ক বয়স : 48 লিঙ্গ : মহিলা	FVC2637130 ফটো উপলব্ধ	273 নাম : কমলা প্রজা স্বামীৰ নাম: সূৰেণ প্রজা ঘৰ নং : ৬৮খ বয়স : 52 লিঙ্গ : মহিলা	FVC0269647 ফটো উপলব্ধ
274 নাম : আনন্দ কন্দ পিতাৰ নাম: দেবনাথ কন্দ ঘৰ নং : 70ক বয়স : 30 লিঙ্গ : পুৰুষ	FVC1151414 ফটো উপলব্ধ	275 নাম : চবামণী কন্দ পিতাৰ নাম: আনন্দ কন্দ ঘৰ নং : 70ক বয়স : 25 লিঙ্গ : মহিলা	FVC1151372 ফটো উপলব্ধ	276 নাম : দেৱ তাতী পিতাৰ নাম: ধনিয়া তাতী ঘৰ নং : ৭০ক বয়স : 48 লিঙ্গ : পুৰুষ	FVC2637221 ফটো উপলব্ধ
277 নাম : বিমলা তাতী স্বামীৰ নাম: দেৱ তাতী ঘৰ নং : ৭০ক বয়স : 46 লিঙ্গ : মহিলা	FVC2637232 ফটো উপলব্ধ	278 নাম : অনিতা চাউৰা স্বামীৰ নাম: তুফান ঘৰ নং : ৭০খ বয়স : 40 লিঙ্গ : মহিলা	FVC2637276 ফটো উপলব্ধ	E 279 নাম : আনন্দ ৰাজপুত পিতাৰ নাম: চৰণ ঘৰ নং : ৭০খ বয়স : 60 লিঙ্গ : পুৰুষ	FVC2637390 ফটো উপলব্ধ
280 নাম : লক্ষী ৰাজপুত স্বামীৰ নাম: আনন্দ ঘৰ নং : ৭২খ বয়স : 58 লিঙ্গ : মহিলা	FVC2637403 ফটো উপলব্ধ	281 নাম : চুকৰাম কিষান পিতাৰ নাম: চনচৰুবা ঘৰ নং : ৭২ক বয়স : 48 লিঙ্গ : পুৰুষ	FVC2637356 ফটো উপলব্ধ	282 নাম : মালতি কিষান স্বামীৰ নাম: চুকৰাম ঘৰ নং : ৭২ক বয়স : 45 লিঙ্গ : মহিলা	FVC2637367 ফটো উপলব্ধ
283 নাম : বিনোদ তাতী পিতাৰ নাম: ভগত ঘৰ নং : ৭৩ক বয়স : 58 লিঙ্গ : পুৰুষ	FVC2637414 ফটো উপলব্ধ	284 নাম : দীপালী বিনোদ স্বামীৰ নাম: বিনোদ ঘৰ নং : ৭৩ক বয়স : 55 লিঙ্গ : মহিলা	FVC2637425 ফটো উপলব্ধ	285 নাম : জবহৰলাল পিতাৰ নাম: পৰদেশী ঘৰ নং : ৭৪খ বয়স : 57 লিঙ্গ : পুৰুষ	FVC2637469 ফটো উপলব্ধ
286 নাম : গংগামনি স্বামীৰ নাম: জবহৰলাল ঘৰ নং : ৭৪খ বয়স : 55 লিঙ্গ : মহিলা	FVC2637470 ফটো উপলব্ধ	287 নাম : জাকিয়াশ টপ্প পিতাৰ নাম: চুলেমান টপ্প ঘৰ নং : ৭৬ক বয়স : 43 লিঙ্গ : পুৰুষ	FVC0147942 ফটো উপলব্ধ	288 নাম : মনজ টপো স্বামীৰ নাম: বিশাল ঘৰ নং : ৭৬ক বয়স : 41 লিঙ্গ : মহিলা	FVC2637549 ফটো উপলব্ধ
289 নাম : অঞ্জলি তাতী স্বামীৰ নাম: প্ৰদীপ তাতী ঘৰ নং : 77 বয়স : 33 লিঙ্গ : মহিলা	FVC0333823 ফটো উপলব্ধ	290 নাম : প্ৰদীপ তাতী পিতাৰ নাম: মদন তাতী ঘৰ নং : 77 বয়স : 33 লিঙ্গ : পুৰুষ	FVC0400739 ফটো উপলব্ধ	291 নাম : ইলিয়াচ খাৰিয়া পিতাৰ নাম: ইংয়েছ ঘৰ নং : ৭৭ক বয়স : 68 লিঙ্গ : পুৰুষ	FVC2637583 ফটো উপলব্ধ
292 নাম : তেৰচা খাৰিয়া স্বামীৰ নাম: ইলিয়াচ ঘৰ নং : ৭৭ক বয়স : 65 লিঙ্গ : মহিলা	FVC2637594 ফটো উপলব্ধ	293 নাম : সত্য মতিলাল স্বামীৰ নাম: আচিক ঘৰ নং : ৭৭খ বয়স : 55 লিঙ্গ : মহিলা	FVC2637641 ফটো উপলব্ধ	294 নাম : যোচেফ খাৰিয়া পিতাৰ নাম: ইলিয়াচ ঘৰ নং : ৭৭ক বয়স : 45 লিঙ্গ : পুৰুষ	FVC2637607 ফটো উপলব্ধ
E 295 নাম : সজিতা মতিলাল পিতাৰ নাম: আচিক ঘৰ নং : ৭৭খ বয়স : 40 লিঙ্গ : মহিলা	FVC2637652 ফটো উপলব্ধ	296 নাম : বাসন্তী খাৰিয়া স্বামীৰ নাম: খুষ্টপা ঘৰ নং : ৭৭ক বয়স : 40 লিঙ্গ : মহিলা	FVC2637629 ফটো উপলব্ধ	297 নাম : মংলু তাতী পিতাৰ নাম: বুধৰাম তাতী ঘৰ নং : 78 বয়স : 77 লিঙ্গ : পুৰুষ	FVC0340505 ফটো উপলব্ধ
298 নাম : চিলা একা তাতী স্বামীৰ নাম: হীৰালাল তাতী ঘৰ নং : 78 বয়স : 31 লিঙ্গ : মহিলা	PVW0104232 ফটো উপলব্ধ	299 নাম : মংলা তাতী পিতাৰ নাম: বুধৰাজ ঘৰ নং : ৭৮খ বয়স : 65 লিঙ্গ : পুৰুষ	FVC2637696 ফটো উপলব্ধ	300 নাম : শকুন্তলা তাতী স্বামীৰ নাম: মংলা ঘৰ নং : ৭৮খ বয়স : 60 লিঙ্গ : মহিলা	FVC2637709 ফটো উপলব্ধ



301 নাম : দিনেশ টিগা পিতাৰ নাম: বেঞ্জামিন ঘৰ নং : ৭৮ক বয়স : 48 লিঙ্গ : পুৰুষ	FVC2637685 ফটো উপলব্ধ	302 নাম : বিহুতি তাতি পিতাৰ নাম: বেঞ্জামিন ঘৰ নং : ৭৮ক বয়স : 45 লিঙ্গ : মহিলা	FVC2637674 ফটো উপলব্ধ	303 নাম : সঞ্জা তাতি স্বামীৰ নাম: সন্জিব একা ঘৰ নং : ৭৮খ বয়স : 40 লিঙ্গ : মহিলা	FVC2637710 ফটো উপলব্ধ
304 নাম : সুনিল তাতি পিতাৰ নাম: মংলা তাংতী ঘৰ নং : ৭৮খ বয়স : 38 লিঙ্গ : পুৰুষ	FVC1602397 ফটো উপলব্ধ	305 নাম : হিৰালাল তাতি পিতাৰ নাম: মংলা তাতি ঘৰ নং : ৭৮খ বয়স : 36 লিঙ্গ : পুৰুষ	FVC1602364 ফটো উপলব্ধ	306 নাম : বুমা ভূমিজ স্বামীৰ নাম: চুনিল তাতি ঘৰ নং : ৭৮ক বয়স : 33 লিঙ্গ : মহিলা	FVC1602386 ফটো উপলব্ধ
307 নাম : আৰতি মুৰা পিতাৰ নাম: চুকু ঘৰ নং : ৭৯ বয়স : 50 লিঙ্গ : মহিলা	FVC2637743 ফটো উপলব্ধ	308 নাম : ইচাক মুৰা পিতাৰ নাম: চুকু ঘৰ নং : ৭৯ বয়স : 45 লিঙ্গ : পুৰুষ	FVC2637732 ফটো উপলব্ধ	309 নাম : ইনো ইচাক পিতাৰ নাম: চুকু মোন্দা ঘৰ নং : 79 বয়স : 37 লিঙ্গ : মহিলা	FVC0331314 ফটো উপলব্ধ
310 নাম : ইচাক উৰাং পিতাৰ নাম: নিস্তৰ ঘৰ নং : ৮০ বয়স : 50 লিঙ্গ : পুৰুষ	FVC2637776 ফটো উপলব্ধ	311 নাম : ফুলকুবুৰী উৰাং স্বামীৰ নাম: ইচাক ঘৰ নং : ৮০ বয়স : 45 লিঙ্গ : মহিলা	FVC2637787 ফটো উপলব্ধ	312 নাম : বীনা বৈসিং স্বামীৰ নাম: অনিল প্রজা ঘৰ নং : 80 বয়স : 29 লিঙ্গ : মহিলা	PVW0092783 ফটো উপলব্ধ
313 নাম : দুমনীক উৰাং পিতাৰ নাম: বিস্তৰ ঘৰ নং : ৮১ বয়স : 55 লিঙ্গ : পুৰুষ	FVC2637798 ফটো উপলব্ধ	314 নাম : শশিলা উৰাং স্বামীৰ নাম: দুমনীক ঘৰ নং : ৮১ বয়স : 48 লিঙ্গ : মহিলা	FVC2637801 ফটো উপলব্ধ	315 নাম : চিমা লক্ষন স্বামীৰ নাম: ধনী প্রজা ঘৰ নং : 81 বয়স : 35 লিঙ্গ : মহিলা	PVW0092791 ফটো উপলব্ধ
316 নাম : হৰিচৰণ কৰ্মকাৰ পিতাৰ নাম: বিশ্বনাথ ঘৰ নং : ৮২ বয়স : 70 লিঙ্গ : পুৰুষ	FVC2637812 ফটো উপলব্ধ	317 নাম : পৰিধন কৰ্মকাৰ পিতাৰ নাম: হৰিচৰণ ঘৰ নং : ৮২ বয়স : 50 লিঙ্গ : পুৰুষ	FVC2637845 ফটো উপলব্ধ	318 নাম : সুনিতা কৰ্মকাৰ স্বামীৰ নাম: পৰিধন ঘৰ নং : ৮২ বয়স : 45 লিঙ্গ : মহিলা	FVC2637856 ফটো উপলব্ধ
319 নাম : কিৰন কৰ্মকাৰ পিতাৰ নাম: হৰিচৰন ঘৰ নং : ৮২ বয়স : 43 লিঙ্গ : পুৰুষ	FVC2637867 ফটো উপলব্ধ	320 নাম : অনিতা কৰ্মকাৰ স্বামীৰ নাম: অনিল কৰ্মকাৰ ঘৰ নং : ৮২ বয়স : 42 লিঙ্গ : মহিলা	FVC0277269 ফটো উপলব্ধ	321 নাম : অনিল কৰ্মকাৰ পিতাৰ নাম: হৰিচৰণ কৰ্মকাৰ ঘৰ নং : ৮২ বয়স : 41 লিঙ্গ : পুৰুষ	FVC0277277 ফটো উপলব্ধ
322 নাম : মোন্ডুমী বটন স্বামীৰ নাম: বটন পাহাৰিয়া ঘৰ নং : ৮৪ বয়স : 60 লিঙ্গ : মহিলা	FVC2637890 ফটো উপলব্ধ	323 নাম : সুৰিয়াবতী দুৰ্গা স্বামীৰ নাম: দুৰ্গা ঘৰ নং : ৮৪ বয়স : 40 লিঙ্গ : মহিলা	FVC2637889 ফটো উপলব্ধ	324 নাম : চুচাৰী টপো স্বামীৰ নাম: দেনিয়েল ঘৰ নং : ৮৫ বয়স : 60 লিঙ্গ : মহিলা	FVC2637936 ফটো উপলব্ধ
325 নাম : বঞ্জিত বাওতীয়া পিতাৰ নাম: পদান ঘৰ নং : ৮৬ বয়স : 60 লিঙ্গ : পুৰুষ	FVC2637947 ফটো উপলব্ধ	326 নাম : জুলী বাওতীয়া স্বামীৰ নাম: বঞ্জিত ঘৰ নং : ৮৬ বয়স : 55 লিঙ্গ : মহিলা	FVC2637958 ফটো উপলব্ধ	327 নাম : টাইফিল টিগা পিতাৰ নাম: জুৱেল ঘৰ নং : ৮৭ বয়স : 48 লিঙ্গ : পুৰুষ	FVC2637992 ফটো উপলব্ধ
328 নাম : সুসিতা তিগা স্বামীৰ নাম: বেনেডিক ঘৰ নং : ৮৭ বয়স : 44 লিঙ্গ : মহিলা	FVC2638019 ফটো উপলব্ধ	329 নাম : বেনেডিক্ত তিগা পিতাৰ নাম: থেডিফিল তিগা ঘৰ নং : ৮৭ বয়স : 40 লিঙ্গ : পুৰুষ	FVC2638008 ফটো উপলব্ধ	330 নাম : চান্দীপ তিগা পিতাৰ নাম: বেনেডিক্ত তিগা ঘৰ নং : 87 বয়স : 20 লিঙ্গ : পুৰুষ	PVW0086918 ফটো উপলব্ধ



331 নাম : সীমা Urang স্বামীৰ নাম: পুতুল ঘৰ নং : ৮৮ বয়স : 45 লিঙ্গ : মহিলা	FVC2638020 ফটো উপলব্ধ	332 নাম : বিনিতা লাখনোচ স্বামীৰ নাম: বিজয় প্রজা ঘৰ নং : ৮৮ বয়স : 43 লিঙ্গ : মহিলা	FVC0149500 ফটো উপলব্ধ	333 নাম : চনজিত জগো পিতাৰ নাম: জগো ঘৰ নং : ৮৯ক বয়স : 60 লিঙ্গ : পুৰুষ	FVC2638042 ফটো উপলব্ধ
334 নাম : উর্মিলা জগো স্বামীৰ নাম: চনজিত ঘৰ নং : ৮৯ক বয়স : 58 লিঙ্গ : মহিলা	FVC2638053 ফটো উপলব্ধ	E 335 নাম : যশু তাতি পিতাৰ নাম: পোৰা ঘৰ নং : ৯১ বয়স : 70 লিঙ্গ : পুৰুষ	FVC2638086 ফটো উপলব্ধ	336 নাম : সঞ্জয় তাঁতী পিতাৰ নাম: মণ্ড তাঁতী ঘৰ নং : ৯১ বয়স : 45 লিঙ্গ : পুৰুষ	FVC0151951 ফটো উপলব্ধ
337 নাম : অনীল জগু পিতাৰ নাম: যশু তাঁতী ঘৰ নং : ৯১ বয়স : 45 লিঙ্গ : পুৰুষ	FVC1602422 ফটো উপলব্ধ	338 নাম : অনিত তাঁতী পিতাৰ নাম: অনিল তাঁতী ঘৰ নং : 91 বয়স : 22 লিঙ্গ : পুৰুষ	PVW0011197 ফটো উপলব্ধ	339 নাম : ৰাজু তাতি পিতাৰ নাম: ৰমদাস ঘৰ নং : ৯২ বয়স : 48 লিঙ্গ : পুৰুষ	FVC2638097 ফটো উপলব্ধ
340 নাম : ৰেখা তাতি স্বামীৰ নাম: ৰাজু ঘৰ নং : ৯২ বয়স : 45 লিঙ্গ : মহিলা	FVC2638100 ফটো উপলব্ধ	341 নাম : ৰাজেন্দৰ তাঁতী পিতাৰ নাম: ৰাজু তাতি ঘৰ নং : ৯২ বয়স : 36 লিঙ্গ : পুৰুষ	FVC1602433 ফটো উপলব্ধ	342 নাম : মাইন মৰান তাঁতী স্বামীৰ নাম: ৰাজেন্দ্র তাতি ঘৰ নং : ৯২ বয়স : 35 লিঙ্গ : মহিলা	FVC1602444 ফটো উপলব্ধ
343 নাম : চুখনাথ গোমা পিতাৰ নাম: গোমা ঘৰ নং : ৯৩ বয়স : 60 লিঙ্গ : পুৰুষ	FVC2638122 ফটো উপলব্ধ	344 নাম : মাৰকুশ গোমা পিতাৰ নাম: চুখনাথ গোমা ঘৰ নং : ৯৩ বয়স : 37 লিঙ্গ : পুৰুষ	FVC0284489 ফটো উপলব্ধ	345 নাম : ভানুমতী কিষান স্বামীৰ নাম: চামু ঘৰ নং : ৯৪ বয়স : 65 লিঙ্গ : মহিলা	FVC2638144 ফটো উপলব্ধ
346 নাম : অনিল কিষান পিতাৰ নাম: চামু ঘৰ নং : ৯৪ বয়স : 40 লিঙ্গ : পুৰুষ	FVC2638155 ফটো উপলব্ধ	347 নাম : ৰাজেন মুড়া পিতাৰ নাম: মাংৰা মুড়া ঘৰ নং : ৯৫ক বয়স : 43 লিঙ্গ : পুৰুষ	FVC0148353 ফটো উপলব্ধ	E 348 নাম : ঠপ্ৰো মৰা পিতাৰ নাম: মাংৰা ঘৰ নং : ৯৫ক বয়স : 58 লিঙ্গ : পুৰুষ	FVC2638166 ফটো উপলব্ধ
349 নাম : মাটিনা মৰা স্বামীৰ নাম: ঠপ্ৰো ঘৰ নং : ৯৫ক বয়স : 48 লিঙ্গ : মহিলা	FVC2638177 ফটো উপলব্ধ	350 নাম : চুকদেব খাৰিয়া পিতাৰ নাম: বিশ্বনাথ ঘৰ নং : ৯৬ বয়স : 55 লিঙ্গ : পুৰুষ	FVC2638202 ফটো উপলব্ধ	351 নাম : চবিনা খাৰিয়া স্বামীৰ নাম: চুকদেব ঘৰ নং : ৯৬ বয়স : 45 লিঙ্গ : মহিলা	FVC2638213 ফটো উপলব্ধ
352 নাম : অবিনাশ মুখিয়া পিতাৰ নাম: চুকদেব খাৰিয়া ঘৰ নং : 97 বয়স : 23 লিঙ্গ : পুৰুষ	FVC0505503 ফটো উপলব্ধ	353 নাম : বিস্তৰ ফিলিপ পিতাৰ নাম: ফিলিপ ঘৰ নং : ৯৮ বয়স : 70 লিঙ্গ : পুৰুষ	FVC2638224 ফটো উপলব্ধ	354 নাম : লখনিয়া তাতি স্বামীৰ নাম: চনিয়া ঘৰ নং : ১০৫ বয়স : 62 লিঙ্গ : মহিলা	FVC2638257 ফটো উপলব্ধ
355 নাম : ৰেখা তাতি স্বামীৰ নাম: ৰবি ঘৰ নং : ১০৫ বয়স : 41 লিঙ্গ : মহিলা	FVC2638280 ফটো উপলব্ধ	356 নাম : পাবতি তাতি স্বামীৰ নাম: চুকনু ঘৰ নং : ১০৫ বয়স : 40 লিঙ্গ : মহিলা	FVC2638291 ফটো উপলব্ধ	357 নাম : শ্যাম তাঁতী পিতাৰ নাম: চুকনু তাঁতী ঘৰ নং : 105 বয়স : 26 লিঙ্গ : পুৰুষ	FVC0329318 ফটো উপলব্ধ
358 নাম : দীপক ৰাওতীয়া পিতাৰ নাম: গোপাল ঘৰ নং : ১০৬ বয়স : 50 লিঙ্গ : পুৰুষ	FVC2638304 ফটো উপলব্ধ	359 নাম : পাৰ্বতী ৰাওতীয়া পিতাৰ নাম: দীপক ঘৰ নং : ১০৬ বয়স : 48 লিঙ্গ : মহিলা	FVC2638315 ফটো উপলব্ধ	360 নাম : অজয় ৰাউতীয়া পিতাৰ নাম: গনেশ ঘৰ নং : 106 বয়স : 28 লিঙ্গ : পুৰুষ	PVW0085712 ফটো উপলব্ধ



361 নাম : ৰঞ্জিত কিষান পিতাৰ নাম: তবনো ঘৰ নং : ১০৭ বয়স : 60 লিঙ্গ : পুৰুষ	FVC2638326 ফটো উপলব্ধ	362 নাম : জলি ৰঞ্জিত স্বামীৰ নাম: ৰঞ্জিত ঘৰ নং : ১০৭ বয়স : 55 লিঙ্গ : মহিলা	FVC2638337 ফটো উপলব্ধ	363 নাম : দুৰ্গা তৰী পিতাৰ নাম: জানু ঘৰ নং : ১০৮ বয়স : 45 লিঙ্গ : মহিলা	FVC2638371 ফটো উপলব্ধ
364 নাম : আলতি লালু স্বামীৰ নাম: দুৰ্গা ঘৰ নং : ১০৮ বয়স : 42 লিঙ্গ : মহিলা	FVC2638382 ফটো উপলব্ধ	365 নাম : শৰ্মিলা পাইক স্বামীৰ নাম: কৰমসিং পাইক ঘৰ নং : 108 বয়স : 37 লিঙ্গ : মহিলা	FVC0333633 ফটো উপলব্ধ	E 366 নাম : কালিন্দৰ পাইক পিতাৰ নাম: দেওনাথ ঘৰ নং : ১১০ বয়স : 60 লিঙ্গ : পুৰুষ	FVC2638406 ফটো উপলব্ধ
367 নাম : অভিৰাম পাইক পিতাৰ নাম: দেওনাথ ঘৰ নং : ১১২ বয়স : 70 লিঙ্গ : পুৰুষ	FVC2638428 ফটো উপলব্ধ	368 নাম : পুলক পাইক স্বামীৰ নাম: অভিৰাম ঘৰ নং : ১১২ বয়স : 65 লিঙ্গ : মহিলা	FVC2638439 ফটো উপলব্ধ	# 369 নাম : অমৰসিং পাইক পিতাৰ নাম: অভিৰাম ঘৰ নং : ১১২ বয়স : 45 লিঙ্গ : পুৰুষ	FVC2638451 ফটো উপলব্ধ
370 নাম : নৰমসিং পাইক পিতাৰ নাম: অভিৰাম ঘৰ নং : ১১২ বয়স : 42 লিঙ্গ : পুৰুষ	FVC2638440 ফটো উপলব্ধ	371 নাম : ললিতা জামৰী স্বামীৰ নাম: অমৰসিং পাইক ঘৰ নং : 112 বয়স : 39 লিঙ্গ : মহিলা	PVW0077578 ফটো উপলব্ধ	372 নাম : পাৰ্বতী উৰাং স্বামীৰ নাম: বিৰচা ঘৰ নং : ১১৩ বয়স : 45 লিঙ্গ : মহিলা	FVC2638473 ফটো উপলব্ধ
373 নাম : তাৰাবতী তাতী স্বামীৰ নাম: চেতুপাল ঘৰ নং : ১১৪ বয়স : 58 লিঙ্গ : মহিলা	FVC2638508 ফটো উপলব্ধ	374 নাম : সঞ্জীত তাঁতী পিতাৰ নাম: চেতুপান তাঁতী ঘৰ নং : ১১৪ বয়স : 50 লিঙ্গ : পুৰুষ	FVC0148270 ফটো উপলব্ধ	375 নাম : মনজিত তাতী পিতাৰ নাম: চেতুপাল ঘৰ নং : ১১৪ বয়স : 39 লিঙ্গ : পুৰুষ	FVC2638519 ফটো উপলব্ধ
376 নাম : ৰাজেশ বৰাইক পিতাৰ নাম: চৰবংচিক ঘৰ নং : ১১৫ বয়স : 58 লিঙ্গ : পুৰুষ	FVC2638520 ফটো উপলব্ধ	377 নাম : দীপক বৰাইক পিতাৰ নাম: চৰবংচিক ঘৰ নং : ১১৫ বয়স : 55 লিঙ্গ : পুৰুষ	FVC2638542 ফটো উপলব্ধ	E 378 নাম : অনু বৰাইক স্বামীৰ নাম: ৰাজেশ ঘৰ নং : ১১৫ বয়স : 50 লিঙ্গ : মহিলা	FVC2638531 ফটো উপলব্ধ
379 নাম : ৰশ্মী বেখা বৰাঈক পিতাৰ নাম: ৰাজেশ বৰাঈক ঘৰ নং : 115 বয়স : 22 লিঙ্গ : মহিলা	FVC1381334 ফটো উপলব্ধ	380 নাম : চমৰা গৌৱালা পিতাৰ নাম: ৰামফল ঘৰ নং : ১১৬ বয়স : 52 লিঙ্গ : পুৰুষ	FVC2638575 ফটো উপলব্ধ	381 নাম : শংকৰ প্ৰজা পিতাৰ নাম: নাথ ঘৰ নং : ১১৭ বয়স : 56 লিঙ্গ : পুৰুষ	FVC2638586 ফটো উপলব্ধ
382 নাম : তোলা এখমাৰো স্বামীৰ নাম: ৰাম প্ৰজা ঘৰ নং : 117 বয়স : 44 লিঙ্গ : মহিলা	FVC0328732 ফটো উপলব্ধ	383 নাম : যোগেন প্ৰজা পিতাৰ নাম: মুচৰী ঘৰ নং : ১১৮ বয়স : 60 লিঙ্গ : পুৰুষ	FVC2638600 ফটো উপলব্ধ	384 নাম : হিৰালাল মুচৰী পিতাৰ নাম: মুচৰী ঘৰ নং : ১১৮ বয়স : 56 লিঙ্গ : পুৰুষ	FVC2638644 ফটো উপলব্ধ
385 নাম : হীৰামনি তাতী স্বামীৰ নাম: সুদৰ্শন ঘৰ নং : ১১৯ বয়স : 62 লিঙ্গ : মহিলা	FVC2638666 ফটো উপলব্ধ	386 নাম : ৰাম তাতী পিতাৰ নাম: সুদৰ্শন ঘৰ নং : ১১৯ বয়স : 48 লিঙ্গ : পুৰুষ	FVC2638677 ফটো উপলব্ধ	387 নাম : বিনা তাতী পিতাৰ নাম: ৰামু ঘৰ নং : ১১৯ বয়স : 45 লিঙ্গ : মহিলা	FVC2638688 ফটো উপলব্ধ
388 নাম : ৰাজেন কুমাৰ পিতাৰ নাম: কুমাৰ তপু ঘৰ নং : ১২০ বয়স : 50 লিঙ্গ : পুৰুষ	FVC2638724 ফটো উপলব্ধ	389 নাম : মিন তপু স্বামীৰ নাম: ৰাজেন ঘৰ নং : ১২০ বয়স : 48 লিঙ্গ : মহিলা	FVC2638735 ফটো উপলব্ধ	390 নাম : সঞ্জিব টপো পিতাৰ নাম: ৰাজেন ঘৰ নং : ১২০ বয়স : 42 লিঙ্গ : পুৰুষ	FVC2638746 ফটো উপলব্ধ



391 নাম : চুশীলা তপন পিতাৰ নাম: ৰাজেন তপু ঘৰ নং : ১২০ বয়স : 33 লিঙ্গ : মহিলা	FVC0213926 ফটো উপলব্ধ	392 নাম : অজিত তপু পিতাৰ নাম: ৰাজেন তপু ঘৰ নং : 120 বয়স : 29 লিঙ্গ : পুৰুষ	FVC0329193 ফটো উপলব্ধ	393 নাম : অনামি তপু পিতাৰ নাম: ৰাজেন তপু ঘৰ নং : 120 বয়স : 25 লিঙ্গ : মহিলা	FVC1373950 ফটো উপলব্ধ
394 নাম : চমৰা মুণ্ডা পিতাৰ নাম: বিৰচা ঘৰ নং : ১২১ বয়স : 65 লিঙ্গ : পুৰুষ	FVC2638757 ফটো উপলব্ধ	395 নাম : চবিনা খাৰিয়া পিতাৰ নাম: চমৰা ঘৰ নং : ১২১ বয়স : 45 লিঙ্গ : মহিলা	FVC2638779 ফটো উপলব্ধ	396 নাম : ধনী খাৰিয়া পিতাৰ নাম: চমৰা ঘৰ নং : ১২১ বয়স : 44 লিঙ্গ : পুৰুষ	FVC2638780 ফটো উপলব্ধ
397 নাম : দুৰ্গামনি মুড়া স্বামীৰ নাম: ধনি ঘৰ নং : ১২১ বয়স : 42 লিঙ্গ : মহিলা	FVC2638791 ফটো উপলব্ধ	398 নাম : সুৰেন মুণ্ডা পিতাৰ নাম: চমৰা ঘৰ নং : ১২১ বয়স : 39 লিঙ্গ : পুৰুষ	FVC2638804 ফটো উপলব্ধ	399 নাম : ৰাইমনী তাতী স্বামীৰ নাম: ৰাজেন ঘৰ নং : ১২৩ বয়স : 58 লিঙ্গ : মহিলা	FVC2638837 ফটো উপলব্ধ
400 নাম : ৰুপু চাউৰা পিতাৰ নাম: লাকীয়া চাউৰা ঘৰ নং : ১২৫ বয়স : 70 লিঙ্গ : পুৰুষ	FVC2638848 ফটো উপলব্ধ	401 নাম : চিন্দুৰী লাকীয়া চাওঁৰা পিতাৰ নাম: লাকীয়া চাওঁৰা ঘৰ নং : 125 বয়স : 66 লিঙ্গ : মহিলা	FVC0367748 ফটো উপলব্ধ	402 নাম : চানমনি চাউৰা স্বামীৰ নাম: ৰুপু ঘৰ নং : ১২৫ বয়স : 65 লিঙ্গ : মহিলা	FVC2638860 ফটো উপলব্ধ
403 নাম : লক্ষীমনি ৰুপনা স্বামীৰ নাম: দহুৰী চাওঁৰা ঘৰ নং : 125 বয়স : 43 লিঙ্গ : মহিলা	FVC0365221 ফটো উপলব্ধ	404 নাম : জাতিৰা চাওঁৰা পিতাৰ নাম: ৰুপু চাওঁৰা ঘৰ নং : 125 বয়স : 38 লিঙ্গ : পুৰুষ	FVC0366716 ফটো উপলব্ধ	405 নাম : অৰন চাওঁৰা পিতাৰ নাম: ৰুপু চাওঁৰা ঘৰ নং : 125 বয়স : 36 লিঙ্গ : পুৰুষ	FVC0367839 ফটো উপলব্ধ
406 নাম : অনিমা চাওঁৰা স্বামীৰ নাম: অৰুণ চাওঁৰা ঘৰ নং : 125 বয়স : 34 লিঙ্গ : মহিলা	FVC0350876 ফটো উপলব্ধ	407 নাম : চিতা চাউৰা পিতাৰ নাম: ৰুপু চাউৰা ঘৰ নং : 125 বয়স : 34 লিঙ্গ : মহিলা	FVC0358176 ফটো উপলব্ধ	408 নাম : শ্যামলাল প্রজা পিতাৰ নাম: নাথ ঘৰ নং : ১২৬ বয়স : 60 লিঙ্গ : পুৰুষ	FVC2638882 ফটো উপলব্ধ
409 নাম : মংলী প্রজা স্বামীৰ নাম: শ্যামলাল ঘৰ নং : ১২৬ বয়স : 58 লিঙ্গ : মহিলা	FVC2638893 ফটো উপলব্ধ	410 নাম : আশামি প্রজা পিতাৰ নাম: শ্যামলাল প্রজা ঘৰ নং : ১২৬ বয়স : 37 লিঙ্গ : মহিলা	FVC1633041 ফটো উপলব্ধ	411 নাম : ৰাজেশ প্রজা পিতাৰ নাম: শ্যামলাল প্রজা ঘৰ নং : 126 কৰা বয়স : 36 লিঙ্গ : পুৰুষ	PVW0013979 ফটো উপলব্ধ
412 নাম : ভগত তাতী পিতাৰ নাম: জানবুচা ঘৰ নং : ১২৮ বয়স : 70 লিঙ্গ : পুৰুষ	FVC2638928 ফটো উপলব্ধ	413 নাম : চুকুলদেব তাতী স্বামীৰ নাম: ভগত ঘৰ নং : ১২৮ বয়স : 65 লিঙ্গ : মহিলা	FVC2638939 ফটো উপলব্ধ	414 নাম : বাবুল তাতী পিতাৰ নাম: ভগত ঘৰ নং : ১২৮ বয়স : 47 লিঙ্গ : পুৰুষ	FVC2638940 ফটো উপলব্ধ
415 নাম : বীৰচমনী বাবোল স্বামীৰ নাম: বাবু ঘৰ নং : ১২৮ বয়স : 45 লিঙ্গ : মহিলা	FVC2638951 ফটো উপলব্ধ	416 নাম : আজাদ তাতী পিতাৰ নাম: ভগত তাতী ঘৰ নং : 128 বয়স : 42 লিঙ্গ : পুৰুষ	PVW0014092 ফটো উপলব্ধ	417 নাম : চচিন তাতী পিতাৰ নাম: কৃষ্ণা তাতী ঘৰ নং : ১২৮ বয়স : 40 লিঙ্গ : পুৰুষ	FVC0150722 ফটো উপলব্ধ
418 নাম : পল্লৱী তাতী স্বামীৰ নাম: শচীন তাতী ঘৰ নং : ১২৮ বয়স : 40 লিঙ্গ : মহিলা	FVC0149641 ফটো উপলব্ধ	419 নাম : ৰুনি ৰবিদাস স্বামীৰ নাম: আজাদ তাতী ঘৰ নং : ১২৮ বয়স : 36 লিঙ্গ : মহিলা	FVC0216168 ফটো উপলব্ধ	420 নাম : জেনী তাতী পিতাৰ নাম: বাবুল তাতী ঘৰ নং : 128 বয়স : 26 লিঙ্গ : পুৰুষ	FVC0329185 ফটো উপলব্ধ



<p>E 421 FVC2638973</p> <p>নাম : লালমনি প্রজা স্বামীৰ নাম: তিলাচু ঘৰ নং : ১২৯ বয়স : ৪৪ লিঙ্গ : মহিলা</p> <p>ফটো উপলব্ধ</p>	<p>422 FVC2638984</p> <p>নাম : মুগৰী প্রজা পিতাৰ নাম: তিলাচু ঘৰ নং : ১২৯ বয়স : 60 লিঙ্গ : পুৰুষ</p> <p>ফটো উপলব্ধ</p>	<p>423 PVW0074054</p> <p>নাম : সৰস্বতী পৰজা অন্যান্য: তুফান পৰজা ঘৰ নং : 129 বয়স : 59 লিঙ্গ : মহিলা</p> <p>ফটো উপলব্ধ</p>
<p>424 FVC2638995</p> <p>নাম : সৰস্বতী প্রজা স্বামীৰ নাম: মুগৰী ঘৰ নং : ১২৯ বয়স : 55 লিঙ্গ : মহিলা</p> <p>ফটো উপলব্ধ</p>	<p>425 FVC2639001</p> <p>নাম : দানু প্রজা পিতাৰ নাম: তিলাচু ঘৰ নং : ১২৯ বয়স : 52 লিঙ্গ : পুৰুষ</p> <p>ফটো উপলব্ধ</p>	<p>426 FVC2639012</p> <p>নাম : ববিতা টিল্স স্বামীৰ নাম: দানু প্রজা ঘৰ নং : ১২৯ বয়স : 45 লিঙ্গ : মহিলা</p> <p>ফটো উপলব্ধ</p>
<p>427 FVC0331009</p> <p>নাম : বাধা প্রজা পিতাৰ নাম: মুগৰী প্রজা ঘৰ নং : 129 বয়স : 27 লিঙ্গ : মহিলা</p> <p>ফটো উপলব্ধ</p>	<p>428 FVC2639023</p> <p>নাম : নিৰ্মল প্রজা পিতাৰ নাম: মুচৰী ঘৰ নং : ১৩১ বয়স : 60 লিঙ্গ : পুৰুষ</p> <p>ফটো উপলব্ধ</p>	<p>429 FVC2639034</p> <p>নাম : বিলমনি প্রজা স্বামীৰ নাম: নিৰ্মল ঘৰ নং : ১৩১ বয়স : 57 লিঙ্গ : মহিলা</p> <p>ফটো উপলব্ধ</p>
<p>430 FVC2639045</p> <p>নাম : ববিন নিৰ্মল পিতাৰ নাম: নিৰ্মল ঘৰ নং : ১৩১ বয়স : 42 লিঙ্গ : পুৰুষ</p> <p>ফটো উপলব্ধ</p>	<p>431 FVC0147892</p> <p>নাম : বিনা প্রজা স্বামীৰ নাম: ববিন প্রজা ঘৰ নং : ১৩১ বয়স : 40 লিঙ্গ : মহিলা</p> <p>ফটো উপলব্ধ</p>	<p>E 432 FVC2639056</p> <p>নাম : বুপা প্রজা পিতাৰ নাম: নন্দু ঘৰ নং : ১৩২ বয়স : 60 লিঙ্গ : পুৰুষ</p> <p>ফটো উপলব্ধ</p>
<p>433 FVC2639067</p> <p>নাম : বাজকুমাৰী প্রজা স্বামীৰ নাম: বুপা ঘৰ নং : ১৩২ বয়স : 58 লিঙ্গ : মহিলা</p> <p>ফটো উপলব্ধ</p>	<p>434 FVC2639078</p> <p>নাম : গোপাল প্রজা পিতাৰ নাম: বুপা ঘৰ নং : ১৩২ বয়স : 46 লিঙ্গ : পুৰুষ</p> <p>ফটো উপলব্ধ</p>	<p>435 FVC2639089</p> <p>নাম : বসন্তী বুপা স্বামীৰ নাম: গোপাল ঘৰ নং : ১৩২ বয়স : 42 লিঙ্গ : মহিলা</p> <p>ফটো উপলব্ধ</p>
<p>436 FVC2639090</p> <p>নাম : বঞ্জিত প্রজা পিতাৰ নাম: বুপা ঘৰ নং : ১৩২ বয়স : 40 লিঙ্গ : পুৰুষ</p> <p>ফটো উপলব্ধ</p>	<p>437 FVC0330019</p> <p>নাম : উমেশ প্রজা পিতাৰ নাম: বুপা প্রজা ঘৰ নং : 132 বয়স : 35 লিঙ্গ : পুৰুষ</p> <p>ফটো উপলব্ধ</p>	<p>438 FVC0366500</p> <p>নাম : মণিকা উমেশ স্বামীৰ নাম: উমেশ প্রজা ঘৰ নং : 132 বয়স : 32 লিঙ্গ : মহিলা</p> <p>ফটো উপলব্ধ</p>
<p>439 FVC0457416</p> <p>নাম : শিৱা প্রজা পিতাৰ নাম: গোপাল প্রজা ঘৰ নং : 132 বয়স : 28 লিঙ্গ : পুৰুষ</p> <p>ফটো উপলব্ধ</p>	<p>440 FVC4578134</p> <p>নাম : জ্যোতী মালনী পিতাৰ নাম: কামৰু প্রজা ঘৰ নং : 132 বয়স : 27 লিঙ্গ : মহিলা</p> <p>ফটো উপলব্ধ</p>	<p>441 FVC2639103</p> <p>নাম : গৌৰী তাতী পিতাৰ নাম: হৰিদাস ঘৰ নং : ১৩৩ বয়স : 65 লিঙ্গ : পুৰুষ</p> <p>ফটো উপলব্ধ</p>
<p>442 FVC2639125</p> <p>নাম : ফুলমনি তাতী স্বামীৰ নাম: বিশ্বনাথ ঘৰ নং : ১৩৩ বয়স : 45 লিঙ্গ : মহিলা</p> <p>ফটো উপলব্ধ</p>	<p>443 FVC2639136</p> <p>নাম : দশৰথী তাতী পিতাৰ নাম: চুকমল ঘৰ নং : ১৩৪ বয়স : 57 লিঙ্গ : পুৰুষ</p> <p>ফটো উপলব্ধ</p>	<p>444 FVC2639147</p> <p>নাম : মীনা তাতী স্বামীৰ নাম: দশৰথী ঘৰ নং : ১৩৪ বয়স : 46 লিঙ্গ : মহিলা</p> <p>ফটো উপলব্ধ</p>
<p>445 FVC0217729</p> <p>নাম : নিৰপতী তাতী পিতাৰ নাম: দশৰথী তাতী ঘৰ নং : ১৩৪ বয়স : 46 লিঙ্গ : মহিলা</p> <p>ফটো উপলব্ধ</p>	<p>446 FVC0329334</p> <p>নাম : বুপম তাতী পিতাৰ নাম: দশৰথী তাতী ঘৰ নং : 134 বয়স : 27 লিঙ্গ : পুৰুষ</p> <p>ফটো উপলব্ধ</p>	<p>447 FVC2639169</p> <p>নাম : চাঁদমণি প্রজা স্বামীৰ নাম: সুকু প্রজা ঘৰ নং : ১৩৬ বয়স : 68 লিঙ্গ : মহিলা</p> <p>ফটো উপলব্ধ</p>
<p>448 FVC2639192</p> <p>নাম : দিপক প্রজা পিতাৰ নাম: চুকু ঘৰ নং : ১৩৬ বয়স : 52 লিঙ্গ : পুৰুষ</p> <p>ফটো উপলব্ধ</p>	<p>449 FVC2639181</p> <p>নাম : বুকমণি প্রজা স্বামীৰ নাম: প্রদীপ ঘৰ নং : ১৩৬ বয়স : 50 লিঙ্গ : মহিলা</p> <p>ফটো উপলব্ধ</p>	<p>450 FVC2639205</p> <p>নাম : চমাৰী প্রজা স্বামীৰ নাম: দীপক ঘৰ নং : ১৩৬ বয়স : 44 লিঙ্গ : মহিলা</p> <p>ফটো উপলব্ধ</p>



451 নাম : প্ৰিয়া প্ৰজা স্বামীৰ নাম: চুকু প্ৰজা ঘৰ নং : 136 বয়স : 40 লিঙ্গ : মহিলা	FVC0329656 ফটো উপলব্ধ	# 452 নাম : চনমা প্ৰজা পিতাৰ নাম: চুকুৰু ঘৰ নং : 139 বয়স : 58 লিঙ্গ : পুৰুষ	FVC2639216 ফটো উপলব্ধ	453 নাম : দুৰ্গামনি প্ৰজা স্বামীৰ নাম: চুনীল ঘৰ নং : 139 বয়স : 50 লিঙ্গ : মহিলা	FVC2639227 ফটো উপলব্ধ
454 নাম : চামসিং প্ৰজা পিতাৰ নাম: চুকমল ঘৰ নং : 139 বয়স : 62 লিঙ্গ : পুৰুষ	FVC2639249 ফটো উপলব্ধ	455 নাম : মহেশ ৰাজগড় পিতাৰ নাম: কুলমানি ঘৰ নং : 139 বয়স : 50 লিঙ্গ : পুৰুষ	FVC2639261 ফটো উপলব্ধ	456 নাম : ৰূপা মহেশ স্বামীৰ নাম: মহেশ ঘৰ নং : 139 বয়স : 46 লিঙ্গ : মহিলা	FVC2639272 ফটো উপলব্ধ
457 নাম : মাৰিয়ম ৰাজগড় স্বামীৰ নাম: ৰামু ৰাজগড় ঘৰ নং : 139 বয়স : 26 লিঙ্গ : মহিলা	FVC4576419 ফটো উপলব্ধ	458 নাম : প্ৰেমিকা গোৱালা স্বামীৰ নাম: গুৰুচৰণ ঘৰ নং : 139 বয়স : 70 লিঙ্গ : মহিলা	FVC2639294 ফটো উপলব্ধ	459 নাম : অজয় গোৱালা পিতাৰ নাম: গুৰুচৰণ ঘৰ নং : 139 বয়স : 45 লিঙ্গ : পুৰুষ	FVC2639307 ফটো উপলব্ধ
460 নাম : শিবানী গোৱালা স্বামীৰ নাম: অজয় ঘৰ নং : 181 বয়স : 42 লিঙ্গ : মহিলা	FVC2639318 ফটো উপলব্ধ	461 নাম : জগন গোৱালা পিতাৰ নাম: গুৰুচৰণ ঘৰ নং : 181 বয়স : 40 লিঙ্গ : পুৰুষ	FVC2639329 ফটো উপলব্ধ	462 নাম : আৰতী ৰাডগড় পিতাৰ নাম: হৰধৰ ৰাডগড় ঘৰ নং : 142 ক বয়স : 33 লিঙ্গ : মহিলা	FVC0325100 ফটো উপলব্ধ
463 নাম : হৰধৰ কুলোমোনী পিতাৰ নাম: কুলমানি ঘৰ নং : 182 ক বয়স : 60 লিঙ্গ : পুৰুষ	FVC2639330 ফটো উপলব্ধ	464 নাম : দুৰ্গামণি শলধৰ স্বামীৰ নাম: শলধৰ কুলমণি ঘৰ নং : 182 ক বয়স : 53 লিঙ্গ : মহিলা	FVC2639341 ফটো উপলব্ধ	465 নাম : মিনা গোৱালা স্বামীৰ নাম: ধৰম ঘৰ নং : 182 খ বয়স : 45 লিঙ্গ : মহিলা	FVC2639385 ফটো উপলব্ধ
466 নাম : দুৰ্গী গোৱালা স্বামীৰ নাম: ৰাজেন গোৱালা ঘৰ নং : 143 বয়স : 60 লিঙ্গ : মহিলা	PVW0013995 ফটো উপলব্ধ	467 নাম : পদ্মা লখনমুখী পিতাৰ নাম: লখনমুখী গোৱালা ঘৰ নং : 143 বয়স : 56 লিঙ্গ : মহিলা	PVW0014100 ফটো উপলব্ধ	E 468 নাম : মেৰী চনীৰাম স্বামীৰ নাম: চনীৰাম ঘৰ নং : 183 বয়স : 58 লিঙ্গ : মহিলা	FVC2639421 ফটো উপলব্ধ
469 নাম : চকীচান গোৱালা পিতাৰ নাম: লক্ষণ ঘৰ নং : 183 ক বয়স : 52 লিঙ্গ : পুৰুষ	FVC2639396 ফটো উপলব্ধ	470 নাম : বিশ্বনাথ তাতী পিতাৰ নাম: চনীৰাম ঘৰ নং : 183 খ বয়স : 40 লিঙ্গ : পুৰুষ	FVC2639432 ফটো উপলব্ধ	E 471 নাম : শোনিয়া প্ৰজা পিতাৰ নাম: ৰত্ন ঘৰ নং : 183 বয়স : 60 লিঙ্গ : পুৰুষ	FVC2639498 ফটো উপলব্ধ
472 নাম : ফুলমনি প্ৰজা স্বামীৰ নাম: চনিয়া ঘৰ নং : 183 বয়স : 58 লিঙ্গ : মহিলা	FVC2639501 ফটো উপলব্ধ	473 নাম : বিংগু প্ৰজা পিতাৰ নাম: চনিয়া ঘৰ নং : 183 বয়স : 42 লিঙ্গ : পুৰুষ	FVC2639512 ফটো উপলব্ধ	474 নাম : স্বপ্না প্ৰজা স্বামীৰ নাম: বিংগু ঘৰ নং : 183 বয়স : 40 লিঙ্গ : মহিলা	FVC2639523 ফটো উপলব্ধ
475 নাম : লখন প্ৰজা পিতাৰ নাম: বৃধু ঘৰ নং : 183 বয়স : 60 লিঙ্গ : পুৰুষ	FVC2639534 ফটো উপলব্ধ	476 নাম : লক্ষী প্ৰজা পিতাৰ নাম: লক্ষণ ঘৰ নং : 183 বয়স : 50 লিঙ্গ : পুৰুষ	FVC2639556 ফটো উপলব্ধ	477 নাম : লক্ষীৰাম প্ৰজা পিতাৰ নাম: লক্ষণ ঘৰ নং : 150 বয়স : 60 লিঙ্গ : পুৰুষ	FVC2639578 ফটো উপলব্ধ
478 নাম : আশা প্ৰজা স্বামীৰ নাম: লক্ষীৰাম ঘৰ নং : 150 বয়স : 58 লিঙ্গ : মহিলা	FVC2639589 ফটো উপলব্ধ	479 নাম : দীনী পুৰজা পিতাৰ নাম: লক্ষণ ঘৰ নং : 150 বয়স : 40 লিঙ্গ : পুৰুষ	FVC2639590 ফটো উপলব্ধ	480 নাম : বিনা প্ৰজা স্বামীৰ নাম: মিতোন প্ৰজা ঘৰ নং : 150 বয়স : 33 লিঙ্গ : মহিলা	FVC0361840 ফটো উপলব্ধ



481 নাম : ললিতা পৰজা পিতাৰ নাম: লখন ঘৰ নং : 150 বয়স : 31 লিঙ্গ : মহিলা	FVC0457341 ফটো উপলব্ধ	482 নাম : বীতা প্ৰজা পিতাৰ নাম: দানু প্ৰজা ঘৰ নং : 150 বয়স : 30 লিঙ্গ : মহিলা	FVC0330985 ফটো উপলব্ধ	483 নাম : মিঠুন প্ৰজা পিতাৰ নাম: কৃষ্ণ প্ৰজা ঘৰ নং : 150 বয়স : 29 লিঙ্গ : পুৰুষ	PVW0080051 ফটো উপলব্ধ
484 নাম : বুমা প্ৰজা পিতাৰ নাম: লখিৰাম প্ৰজা ঘৰ নং : 150 বয়স : 28 লিঙ্গ : মহিলা	PVW0011403 ফটো উপলব্ধ	485 নাম : বলিন পৰজা পিতাৰ নাম: লখিৰাম পৰজা ঘৰ নং : 150 বয়স : 28 লিঙ্গ : পুৰুষ	PVW0045443 ফটো উপলব্ধ	486 নাম : বয়সিং প্ৰজা পিতাৰ নাম: বুপাসিং প্ৰজা ঘৰ নং : 151 বয়স : 80 লিঙ্গ : পুৰুষ	FVC2639614 ফটো উপলব্ধ
487 নাম : চম্বাৰী প্ৰজা পিতাৰ নাম: বয়সিং প্ৰজা ঘৰ নং : 151 বয়স : 78 লিঙ্গ : মহিলা	FVC2639625 ফটো উপলব্ধ	488 নাম : বৈবাৰী প্ৰজা স্বামীৰ নাম: বয়সিং প্ৰজা ঘৰ নং : 151 বয়স : 65 লিঙ্গ : মহিলা	FVC2639658 ফটো উপলব্ধ	489 নাম : সুনীল প্ৰজা পিতাৰ নাম: বৈচিং ঘৰ নং : 151 বয়স : 58 লিঙ্গ : পুৰুষ	FVC2639636 ফটো উপলব্ধ
490 নাম : লক্ষী প্ৰজা স্বামীৰ নাম: বঞ্জীত প্ৰজা ঘৰ নং : 151 বয়স : 57 লিঙ্গ : মহিলা	FVC0367979 ফটো উপলব্ধ	E 491 নাম : বঞ্জীত প্ৰজা পিতাৰ নাম: বুপাসিং প্ৰজা ঘৰ নং : 151 বয়স : 56 লিঙ্গ : পুৰুষ	FVC0221309 ফটো উপলব্ধ	492 নাম : বীনধ বয়সিং পিতাৰ নাম: বয়সিং প্ৰজা ঘৰ নং : 151 বয়স : 53 লিঙ্গ : পুৰুষ	FVC2639669 ফটো উপলব্ধ
493 নাম : বয়বাৰী প্ৰজা স্বামীৰ নাম: বিজয় প্ৰজা ঘৰ নং : 151 বয়স : 49 লিঙ্গ : মহিলা	FVC0364380 ফটো উপলব্ধ	494 নাম : সুছিলা প্ৰজা স্বামীৰ নাম: চমা প্ৰজা ঘৰ নং : 151 বয়স : 48 লিঙ্গ : মহিলা	PVW0073999 ফটো উপলব্ধ	495 নাম : চুচিলা প্ৰজা স্বামীৰ নাম: বিনোদ প্ৰজা ঘৰ নং : 151 বয়স : 46 লিঙ্গ : মহিলা	PVW0064626 ফটো উপলব্ধ
496 নাম : হেমন্তী প্ৰজা স্বামীৰ নাম: বেচন পৰজা ঘৰ নং : 151 বয়স : 45 লিঙ্গ : মহিলা	PVW0074013 ফটো উপলব্ধ	E 497 নাম : বিচু প্ৰজা পিতাৰ নাম: বৈচিং ঘৰ নং : 151 বয়স : 42 লিঙ্গ : পুৰুষ	FVC2639681 ফটো উপলব্ধ	498 নাম : লসী বয়সিং স্বামীৰ নাম: বিচু প্ৰজা ঘৰ নং : 151 বয়স : 41 লিঙ্গ : মহিলা	FVC2639692 ফটো উপলব্ধ
499 নাম : অনিল প্ৰজা পিতাৰ নাম: বয়সিং প্ৰজা ঘৰ নং : 151 বয়স : 40 লিঙ্গ : পুৰুষ	FVC2639647 ফটো উপলব্ধ	500 নাম : সুনীতা পৰজা স্বামীৰ নাম: সুৰেণ পৰজা ঘৰ নং : 151 বয়স : 37 লিঙ্গ : মহিলা	PVW0074070 ফটো উপলব্ধ	501 নাম : সাধনা প্ৰজা স্বামীৰ নাম: সুনীল প্ৰজা ঘৰ নং : 151 বয়স : 36 লিঙ্গ : মহিলা	FVC0455857 ফটো উপলব্ধ
502 নাম : জোনালী নাগ স্বামীৰ নাম: অনিল প্ৰজা ঘৰ নং : 151 বয়স : 34 লিঙ্গ : মহিলা	PVW0058586 ফটো উপলব্ধ	503 নাম : বিতা প্ৰজা পিতাৰ নাম: বিনোদ প্ৰজা ঘৰ নং : 151 বয়স : 31 লিঙ্গ : মহিলা	FVC0457333 ফটো উপলব্ধ	504 নাম : পৰমিলা প্ৰজা স্বামীৰ নাম: দমেন প্ৰজা ঘৰ নং : 151 বয়স : 29 লিঙ্গ : মহিলা	FVC0332189 ফটো উপলব্ধ
505 নাম : বিৰেন প্ৰজা পিতাৰ নাম: বিণ্ডু প্ৰজা ঘৰ নং : 151 বয়স : 27 লিঙ্গ : পুৰুষ	FVC0471045 ফটো উপলব্ধ	506 নাম : মনোজ প্ৰজা মাতৃৰ নাম: হেমন্তী পৰজা ঘৰ নং : 151 বয়স : 23 লিঙ্গ : পুৰুষ	PVW0074005 ফটো উপলব্ধ	507 নাম : মমিতা প্ৰজা পিতাৰ নাম: সমা প্ৰজা ঘৰ নং : 151 বয়স : 23 লিঙ্গ : মহিলা	PVW0074088 ফটো উপলব্ধ
508 নাম : অৰন প্ৰজা পিতাৰ নাম: বিনোদ প্ৰজা ঘৰ নং : 151 বয়স : 20 লিঙ্গ : পুৰুষ	PVW0066712 ফটো উপলব্ধ	509 নাম : সুস্মিতা প্ৰজা পিতাৰ নাম: বিচন প্ৰজা ঘৰ নং : 151 বয়স : 20 লিঙ্গ : মহিলা	PVW0074021 ফটো উপলব্ধ	510 নাম : পৰচিনো চাউৰা পিতাৰ নাম: চমৰা ঘৰ নং : 152 বয়স : 60 লিঙ্গ : পুৰুষ	FVC2639705 ফটো উপলব্ধ



511 নাম : আইসা প্ৰসাদ স্বামীৰ নাম: প্ৰসাদ তাঁতী ঘৰ নং : 152 বয়স : 34 লিঙ্গ : মহিলা	FVC0354886 ফটো উপলব্ধ	512 নাম : পৰমেশ চাওৰা পিতাৰ নাম: পৰশিনো ঘৰ নং : 152 বয়স : 32 লিঙ্গ : পুৰুষ	FVC0476572 ফটো উপলব্ধ	513 নাম : চুন চাউৰা পিতাৰ নাম: চুবল ঘৰ নং : 153 বয়স : 60 লিঙ্গ : পুৰুষ	FVC2639727 ফটো উপলব্ধ
514 নাম : নিৰ্মলা চাউৰা স্বামীৰ নাম: চুনু ঘৰ নং : 153 বয়স : 58 লিঙ্গ : মহিলা	FVC2639738 ফটো উপলব্ধ	515 নাম : বীনা চাওৰা পিতাৰ নাম: চুনু চাওৰা ঘৰ নং : 153 বয়স : 27 লিঙ্গ : মহিলা	PVW0011395 ফটো উপলব্ধ	516 নাম : বিজয় জিতেন অন্যান্য: জীতেন প্ৰজা ঘৰ নং : 154 বয়স : 45 লিঙ্গ : পুৰুষ	FVC0363127 ফটো উপলব্ধ
517 নাম : আদিগা চাউৰা পিতাৰ নাম: চমৰা চাউৰা ঘৰ নং : 158 বয়স : 44 লিঙ্গ : পুৰুষ	FVC2639761 ফটো উপলব্ধ	518 নাম : অনিতা আদিগা স্বামীৰ নাম: আদিগা চাউৰা ঘৰ নং : 40 বয়স : 40 লিঙ্গ : মহিলা	FVC2639772 ফটো উপলব্ধ	519 নাম : শান্তি জিতেন স্বামীৰ নাম: বিজয় প্ৰজা ঘৰ নং : 154 বয়স : 38 লিঙ্গ : মহিলা	FVC0358267 ফটো উপলব্ধ
520 নাম : চীনা চাউৰা পিতাৰ নাম: ৰূপনা ঘৰ নং : 155 বয়স : 60 লিঙ্গ : পুৰুষ	FVC2639783 ফটো উপলব্ধ	521 নাম : গীতা চাউৰা স্বামীৰ নাম: চীনা ঘৰ নং : 155 বয়স : 58 লিঙ্গ : মহিলা	FVC2639794 ফটো উপলব্ধ	E 522 নাম : দুখ শৌৰা পিতাৰ নাম: ৰূপনা ঘৰ নং : 155 বয়স : 50 লিঙ্গ : পুৰুষ	FVC2639807 ফটো উপলব্ধ
523 নাম : মৈন শৌৰা স্বামীৰ নাম: দুকু ঘৰ নং : 155 বয়স : 45 লিঙ্গ : মহিলা	FVC2639829 ফটো উপলব্ধ	524 নাম : গীতা শনাতন পিতাৰ নাম: ফাগুনা চাওঁৰা ঘৰ নং : 156 বয়স : 77 লিঙ্গ : মহিলা	FVC4576393 ফটো উপলব্ধ	525 নাম : চমৰা চাউৰা পিতাৰ নাম: পিতাই ঘৰ নং : 156 বয়স : 60 লিঙ্গ : পুৰুষ	FVC2639830 ফটো উপলব্ধ
526 নাম : ৰবীন চাউৰা পিতাৰ নাম: চুবু ঘৰ নং : 159 বয়স : 50 লিঙ্গ : পুৰুষ	FVC2639874 ফটো উপলব্ধ	527 নাম : চবীতা চাওঁৰা স্বামীৰ নাম: ৰবীন চাওঁৰা ঘৰ নং : 157 বয়স : 39 লিঙ্গ : মহিলা	FVC0362632 ফটো উপলব্ধ	528 নাম : সুকি চাওঁৰা পিতাৰ নাম: চুবু চাওঁৰা ঘৰ নং : 159 বয়স : 36 লিঙ্গ : মহিলা	FVC0222406 ফটো উপলব্ধ
529 নাম : মিলন তাঁতী পিতাৰ নাম: সন্যাসী তাঁতী ঘৰ নং : 158 বয়স : 44 লিঙ্গ : পুৰুষ	FVC0148320 ফটো উপলব্ধ	530 নাম : মণিকা তাঁতী স্বামীৰ নাম: মিলন তাঁতী ঘৰ নং : 158 বয়স : 39 লিঙ্গ : মহিলা	FVC0222687 ফটো উপলব্ধ	531 নাম : ধনিয়া চাউৰা স্বামীৰ নাম: চিনাৰি ঘৰ নং : 159 বয়স : 58 লিঙ্গ : মহিলা	FVC2639910 ফটো উপলব্ধ
532 নাম : অনীতা চাউৰা পিতাৰ নাম: ধনিয়া চাউৰা ঘৰ নং : 159 বয়স : 33 লিঙ্গ : মহিলা	FVC0472456 ফটো উপলব্ধ	533 নাম : চনচুৰী তাতী স্বামীৰ নাম: ৰামপ্ৰসাদ ঘৰ নং : 160 বয়স : 62 লিঙ্গ : মহিলা	FVC2639932 ফটো উপলব্ধ	534 নাম : ৰুকমনি প্ৰজা স্বামীৰ নাম: ব্ৰজেন ঘৰ নং : 162 বয়স : 58 লিঙ্গ : মহিলা	FVC2639965 ফটো উপলব্ধ
535 নাম : চমা প্ৰজা পিতাৰ নাম: ব্ৰজেন প্ৰজা ঘৰ নং : 162 বয়স : 42 লিঙ্গ : পুৰুষ	FVC0366807 ফটো উপলব্ধ	536 নাম : আকাশ প্ৰজা পিতাৰ নাম: ব্ৰজেন প্ৰজা ঘৰ নং : 162 বয়স : 40 লিঙ্গ : পুৰুষ	FVC0350520 ফটো উপলব্ধ	537 নাম : আকাশ প্ৰজা পিতাৰ নাম: ব্ৰজেন প্ৰজা ঘৰ নং : 162 বয়স : 38 লিঙ্গ : পুৰুষ	FVC0334177 ফটো উপলব্ধ
538 নাম : মনীতা ব্ৰজেন পিতাৰ নাম: ব্ৰজেন প্ৰজা ঘৰ নং : 162 বয়স : 38 লিঙ্গ : মহিলা	FVC0366823 ফটো উপলব্ধ	539 নাম : লক্ষ্মী প্ৰজা স্বামীৰ নাম: আকাশ প্ৰজা ঘৰ নং : 162 বয়স : 34 লিঙ্গ : মহিলা	FVC0334086 ফটো উপলব্ধ	540 নাম : লক্ষ্মী প্ৰজা স্বামীৰ নাম: আকাশ প্ৰজা ঘৰ নং : 162 বয়স : 34 লিঙ্গ : মহিলা	FVC0366062 ফটো উপলব্ধ



541 নাম : মঙ্গল চাউৰা পিতাৰ নাম: গোণচু ঘৰ নং : 163 বয়স : 78 লিঙ্গ : পুৰুষ	FVC2639998 ফটো উপলব্ধ	542 নাম : বিমলা চাউৰা স্বামীৰ নাম: মঙ্গল ঘৰ নং : 163 বয়স : 65 লিঙ্গ : মহিলা	FVC2640008 ফটো উপলব্ধ	543 নাম : সঞ্জীৱ চাউৰা পিতাৰ নাম: লাকিয়া ঘৰ নং : 168 বয়স : 50 লিঙ্গ : পুৰুষ	FVC2640019 ফটো উপলব্ধ
544 নাম : চুচিলা চাউৰা স্বামীৰ নাম: সঞ্জীৱ ঘৰ নং : 168 বয়স : 45 লিঙ্গ : মহিলা	FVC2640020 ফটো উপলব্ধ	545 নাম : যন্তীতা দীপ স্বামীৰ নাম: দিবান চাওৰা ঘৰ নং : 164 বয়স : 35 লিঙ্গ : মহিলা	PVW0011270 ফটো উপলব্ধ	546 নাম : হৰেনদ্র চাউৰা পিতাৰ নাম: সঞ্জীৱ চাউৰা ঘৰ নং : 164 বয়স : 28 লিঙ্গ : পুৰুষ	FVC0461152 ফটো উপলব্ধ
547 নাম : দেবেন্দ্র চাউৰা পিতাৰ নাম: সঞ্জীৱ সঞ্জীৱ ঘৰ নং : 164 বয়স : 25 লিঙ্গ : পুৰুষ	FVC0474437 ফটো উপলব্ধ	548 নাম : জলধৰ গড় পিতাৰ নাম: কুলমনি ঘৰ নং : 165 বয়স : 48 লিঙ্গ : পুৰুষ	FVC2640042 ফটো উপলব্ধ	549 নাম : গীতা গড় স্বামীৰ নাম: জলধৰ ঘৰ নং : 165 বয়স : 45 লিঙ্গ : মহিলা	FVC2640053 ফটো উপলব্ধ
550 নাম : বসন্তী ৰাডগড় স্বামীৰ নাম: বিকাশ ৰাডগড় ঘৰ নং : 165 বয়স : 40 লিঙ্গ : মহিলা	FVC0328831 ফটো উপলব্ধ	551 নাম : বিকাশ ৰাডগড় পিতাৰ নাম: জলধৰ ৰাডগড় ঘৰ নং : 165 বয়স : 30 লিঙ্গ : পুৰুষ	FVC0328344 ফটো উপলব্ধ	552 নাম : তুলসী গোৱালা স্বামীৰ নাম: গোপীনাথ ঘৰ নং : 166 বয়স : 65 লিঙ্গ : মহিলা	FVC2640064 ফটো উপলব্ধ
553 নাম : আনৱাৰ তাঁতী পিতাৰ নাম: গপিনাথ তাঁতী ঘৰ নং : 166 বয়স : 51 লিঙ্গ : পুৰুষ	FVC0148254 ফটো উপলব্ধ	554 নাম : সুনিল গোৱালা পিতাৰ নাম: গোপীনাথ ঘৰ নং : 166 বয়স : 46 লিঙ্গ : পুৰুষ	FVC2640075 ফটো উপলব্ধ	555 নাম : পদমনি গোৱালা স্বামীৰ নাম: আনৱাৰ গোৱালা ঘৰ নং : 166 বয়স : 41 লিঙ্গ : মহিলা	FVC0334318 ফটো উপলব্ধ
556 নাম : নাশীন খাতুন পিতাৰ নাম: মহঃ ফকাৰউদ্দীন ঘৰ নং : 166 বয়স : 23 লিঙ্গ : মহিলা	FVC4576401 ফটো উপলব্ধ	557 নাম : চনাতন চাউৰা পিতাৰ নাম: পিতাই ঘৰ নং : 169 বয়স : 60 লিঙ্গ : পুৰুষ	FVC2640100 ফটো উপলব্ধ	558 নাম : ৰূপবি চাউৰা স্বামীৰ নাম: চনাতন ঘৰ নং : 169 বয়স : 54 লিঙ্গ : মহিলা	FVC2640111 ফটো উপলব্ধ
559 নাম : ৰবি চাওঁৰা পিতাৰ নাম: চনাতন চাওঁৰা ঘৰ নং : 167 বয়স : 40 লিঙ্গ : পুৰুষ	FVC0368670 ফটো উপলব্ধ	560 নাম : শশীন্দ্র চাওঁৰা পিতাৰ নাম: চমৰা চাওঁৰা ঘৰ নং : 167 বয়স : 36 লিঙ্গ : পুৰুষ	FVC0368738 ফটো উপলব্ধ	561 নাম : দিবান চাওঁৰা পিতাৰ নাম: চনাতন চাওঁৰা ঘৰ নং : 167 বয়স : 35 লিঙ্গ : পুৰুষ	FVC0366757 ফটো উপলব্ধ
E 562 নাম : সুবৰ্ণ তান্তী স্বামীৰ নাম: মতিলাল ঘৰ নং : 168 বয়স : 62 লিঙ্গ : মহিলা	FVC2640133 ফটো উপলব্ধ	563 নাম : ৰাজেশ মতিলাল পিতাৰ নাম: মতিলাল ঘৰ নং : 168 বয়স : 50 লিঙ্গ : পুৰুষ	FVC2640144 ফটো উপলব্ধ	564 নাম : মীনা তাঁতি স্বামীৰ নাম: মতিলাল তাঁতি ঘৰ নং : 168 বয়স : 46 লিঙ্গ : মহিলা	FVC1602455 ফটো উপলব্ধ
565 নাম : ৰুক্মনী তান্তী স্বামীৰ নাম: ৰাজেশ ঘৰ নং : 168 বয়স : 45 লিঙ্গ : মহিলা	FVC2640155 ফটো উপলব্ধ	566 নাম : সীমা তান্তী পিতাৰ নাম: মতিলাল ঘৰ নং : 168 বয়স : 38 লিঙ্গ : মহিলা	FVC2640166 ফটো উপলব্ধ	567 নাম : মণিষা তাঁতি পিতাৰ নাম: অনীল তাঁতি ঘৰ নং : 168 বয়স : 32 লিঙ্গ : মহিলা	FVC1602466 ফটো উপলব্ধ
568 নাম : ঋতুমনী তাঁতী পিতাৰ নাম: ৰাজেশ তাঁতী ঘৰ নং : 168 বয়স : 29 লিঙ্গ : মহিলা	FVC0327692 ফটো উপলব্ধ	569 নাম : চুমন তাঁতী পিতাৰ নাম: ৰাজেশ তাঁতী ঘৰ নং : 168 বয়স : 25 লিঙ্গ : মহিলা	FVC0329532 ফটো উপলব্ধ	570 নাম : মংগল প্রজ্ঞা পিতাৰ নাম: ইমৰী ঘৰ নং : 169 বয়স : 60 লিঙ্গ : পুৰুষ	FVC2640177 ফটো উপলব্ধ



571 নাম : চলিনা প্রজা পিতাৰ নাম: মংলা প্রজা ঘৰ নং : 169 বয়স : 33 লিঙ্গ : মহিলা	FVC0332692 ফটো উপলব্ধ	572 নাম : সবিনা প্রজা পিতাৰ নাম: মংগল প্রজা ঘৰ নং : 169 বয়স : 32 লিঙ্গ : মহিলা	FVC0336543 ফটো উপলব্ধ	573 নাম : প্রতিমা তাতী স্বামীৰ নাম: বনিত তাতী ঘৰ নং : 170 a বয়স : 32 লিঙ্গ : মহিলা	FVC0334367 ফটো উপলব্ধ
574 নাম : অজয় পৰ্জা পিতাৰ নাম: বনজীত প্রজা ঘৰ নং : 170 ঘ বয়স : 35 লিঙ্গ : পুৰুষ	FVC0366831 ফটো উপলব্ধ	575 নাম : চৰিতা প্রজা স্বামীৰ নাম: অজয় প্রজা ঘৰ নং : 170 ঘ বয়স : 37 লিঙ্গ : মহিলা	FVC0362541 ফটো উপলব্ধ	576 নাম : বাকি তাতী পিতাৰ নাম: সদা তাতী ঘৰ নং : 170ক বয়স : 33 লিঙ্গ : পুৰুষ	FVC0365759 ফটো উপলব্ধ
577 নাম : অজয় প্রজা পিতাৰ নাম: বধু প্রজা ঘৰ নং : 190ঘ বয়স : 59 লিঙ্গ : পুৰুষ	FVC2640257 ফটো উপলব্ধ	578 নাম : চম্পা প্রজা স্বামীৰ নাম: অজয় ঘৰ নং : 190ঘ বয়স : 58 লিঙ্গ : মহিলা	FVC2640268 ফটো উপলব্ধ	579 নাম : সদা তাতী পিতাৰ নাম: মিলু ঘৰ নং : 190ক বয়স : 50 লিঙ্গ : পুৰুষ	FVC2640202 ফটো উপলব্ধ
580 নাম : কমলা তাতী স্বামীৰ নাম: সদা ঘৰ নং : 190ক বয়স : 48 লিঙ্গ : মহিলা	FVC2640213 ফটো উপলব্ধ	581 নাম : মিঠুন প্রজা পিতাৰ নাম: কৃষ্ণ ঘৰ নং : 190গ বয়স : 45 লিঙ্গ : পুৰুষ	FVC2640246 ফটো উপলব্ধ	582 নাম : বনি তাতী পিতাৰ নাম: সদা তাতী ঘৰ নং : 190ক বয়স : 35 লিঙ্গ : পুৰুষ	FVC2642322 ফটো উপলব্ধ
583 নাম : লক্ষীৰাম বধা পিতাৰ নাম: বধা ঘৰ নং : 191 বয়স : 48 লিঙ্গ : পুৰুষ	FVC2640280 ফটো উপলব্ধ	584 নাম : বিলাচ চাউৰা স্বামীৰ নাম: লক্ষীৰাম ঘৰ নং : 191 বয়স : 45 লিঙ্গ : মহিলা	FVC2640291 ফটো উপলব্ধ	585 নাম : নাৰায়ণ তাতী পিতাৰ নাম: ভাগীৰথী ঘৰ নং : 193 বয়স : 70 লিঙ্গ : পুৰুষ	FVC2640348 ফটো উপলব্ধ
586 নাম : পদ্মা তাতী স্বামীৰ নাম: নাৰায়ণ ঘৰ নং : 193 বয়স : 68 লিঙ্গ : মহিলা	FVC2640359 ফটো উপলব্ধ	587 নাম : বীতা তাতী পিতাৰ নাম: নাৰায়ণ ঘৰ নং : 193 বয়স : 48 লিঙ্গ : মহিলা	FVC2640371 ফটো উপলব্ধ	588 নাম : কমল তাতী পিতাৰ নাম: নাৰায়ণ ঘৰ নং : 193 বয়স : 39 লিঙ্গ : পুৰুষ	FVC2640382 ফটো উপলব্ধ
589 নাম : মঞ্জু ভীম পিতাৰ নাম: ভীম তাতী ঘৰ নং : 198 বয়স : 43 লিঙ্গ : মহিলা	FVC2640417 ফটো উপলব্ধ	E 590 নাম : বাজেন তাতী পিতাৰ নাম: চুকমল ঘৰ নং : 198 বয়স : 55 লিঙ্গ : পুৰুষ	FVC2640439 ফটো উপলব্ধ	591 নাম : লক্ষী তাতী স্বামীৰ নাম: বাজেন ঘৰ নং : 198 বয়স : 50 লিঙ্গ : মহিলা	FVC2640440 ফটো উপলব্ধ
# 592 নাম : গোপাল তাতী পিতাৰ নাম: দাসৰতি তাতী ঘৰ নং : 198 বয়স : 40 লিঙ্গ : পুৰুষ	FVC2640451 ফটো উপলব্ধ	# 593 নাম : সাবিত্ৰী তাতী স্বামীৰ নাম: গোপাল ঘৰ নং : 198 বয়স : 38 লিঙ্গ : মহিলা	FVC2640462 ফটো উপলব্ধ	594 নাম : প্রজতী তাতী অন্যান্য: লক্ষী তাতী ঘৰ নং : 175 বয়স : 23 লিঙ্গ : মহিলা	PVW0011486 ফটো উপলব্ধ
595 নাম : দেবাৰু চাউৰা পিতাৰ নাম: চুকৰাম ঘৰ নং : 196 বয়স : 62 লিঙ্গ : পুৰুষ	FVC2640473 ফটো উপলব্ধ	596 নাম : লক্ষী চাউৰা স্বামীৰ নাম: দেবাৰু ঘৰ নং : 196 বয়স : 55 লিঙ্গ : মহিলা	FVC2640484 ফটো উপলব্ধ	597 নাম : চাৰতী চাউৰা স্বামীৰ নাম: চান্দ্র চাউৰা ঘৰ নং : 176 বয়স : 32 লিঙ্গ : মহিলা	FVC0369009 ফটো উপলব্ধ
598 নাম : লক্ষী চাউৰা পিতাৰ নাম: দেবাৰু চাউৰা ঘৰ নং : 176 বয়স : 29 লিঙ্গ : মহিলা	FVC0329235 ফটো উপলব্ধ	599 নাম : ৰূপণী প্রজা স্বামীৰ নাম: সামৰী ঘৰ নং : 199 বয়স : 60 লিঙ্গ : মহিলা	FVC2640508 ফটো উপলব্ধ	600 নাম : বিনোদ প্রজা পিতাৰ নাম: খামৰী ঘৰ নং : 199 বয়স : 43 লিঙ্গ : পুৰুষ	FVC2640519 ফটো উপলব্ধ



601 নাম : কাৰ্তিক চাউৰা পিতাৰ নাম: কৃষ্ণ ঘৰ নং : ১৭৮ বয়স : 44 লিঙ্গ : পুৰুষ	FVC2640553 ফটো উপলব্ধ	602 নাম : ৰাজ সান্থি পিতাৰ নাম: চাৰটীন ঘৰ নং : ১৭৯ বয়স : 62 লিঙ্গ : পুৰুষ	FVC2640564 ফটো উপলব্ধ	603 নাম : বীনা লখিয়া স্বামীৰ নাম: ৰাজু ঘৰ নং : ১৭৯ বয়স : 58 লিঙ্গ : মহিলা	FVC2640575 ফটো উপলব্ধ
604 নাম : বিকি চাউৰা পিতাৰ নাম: ৰাজু ঘৰ নং : ১৭৯ বয়স : 41 লিঙ্গ : পুৰুষ	FVC2640586 ফটো উপলব্ধ	605 নাম : মালতী শৌৰা স্বামীৰ নাম: বিকি ঘৰ নং : ১৭৯ বয়স : 40 লিঙ্গ : মহিলা	FVC2640597 ফটো উপলব্ধ	606 নাম : হৰি চাউৰা পিতাৰ নাম: ৰাজু চাউৰা ঘৰ নং : ১৭৯ বয়স : 39 লিঙ্গ : পুৰুষ	FVC0227306 ফটো উপলব্ধ
607 নাম : জোনালী তাতী চাউৰা স্বামীৰ নাম: ৰহপ চাউৰা ঘৰ নং : 179 বয়স : 32 লিঙ্গ : মহিলা	FVC0327254 ফটো উপলব্ধ	608 নাম : বাণু চাউৰা পিতাৰ নাম: নৰাসংলু ঘৰ নং : ১৮০ বয়স : 60 লিঙ্গ : পুৰুষ	FVC2640611 ফটো উপলব্ধ	E 609 নাম : লখেশ্বৰ প্ৰজা পিতাৰ নাম: সুকমল ঘৰ নং : ১৮০ বয়স : 45 লিঙ্গ : পুৰুষ	FVC2640666 ফটো উপলব্ধ
610 নাম : বীজেন চাওৰা পিতাৰ নাম: বানু ঘৰ নং : ১৮০ বয়স : 42 লিঙ্গ : পুৰুষ	FVC2640633 ফটো উপলব্ধ	611 নাম : লচমি প্ৰজা স্বামীৰ নাম: লখেশ্বৰ ঘৰ নং : ১৮০ বয়স : 41 লিঙ্গ : মহিলা	FVC2640677 ফটো উপলব্ধ	612 নাম : ৰাদীনা চাওঁৰা স্বামীৰ নাম: সুকৰাম চাওঁৰা ঘৰ নং : 180 বয়স : 32 লিঙ্গ : মহিলা	FVC0359398 ফটো উপলব্ধ
613 নাম : মনি চাওঁৰা পিতাৰ নাম: ভানু চাওঁৰা ঘৰ নং : 180 বয়স : 31 লিঙ্গ : মহিলা	FVC0329201 ফটো উপলব্ধ	614 নাম : বিক্ৰম চাওঁৰা পিতাৰ নাম: বানু চাওঁৰা ঘৰ নং : 180 বয়স : 28 লিঙ্গ : পুৰুষ	FVC0328591 ফটো উপলব্ধ	615 নাম : কাটেং চাউৰা পিতাৰ নাম: মাংৰা ঘৰ নং : ১৮১ বয়স : 58 লিঙ্গ : পুৰুষ	FVC2640702 ফটো উপলব্ধ
616 নাম : চিন্তা চাউৰা স্বামীৰ নাম: কাটেং ঘৰ নং : ১৮১ বয়স : 55 লিঙ্গ : মহিলা	FVC2640713 ফটো উপলব্ধ	617 নাম : অনিতা কুজুৰ পিতাৰ নাম: ফিৰদুজ কুজুৰ ঘৰ নং : 181 বয়স : 33 লিঙ্গ : মহিলা	FVC0355560 ফটো উপলব্ধ	618 নাম : ভিনচেন কুজুৰ পিতাৰ নাম: ফিৰদুজ কুজুৰ ঘৰ নং : 181 বয়স : 30 লিঙ্গ : পুৰুষ	FVC0353987 ফটো উপলব্ধ
619 নাম : ৰেস্মীল চাওৰা স্বামীৰ নাম: আমন চাওৰা ঘৰ নং : ১৮১ বয়স : 26 লিঙ্গ : মহিলা	PVW0076943 ফটো উপলব্ধ	620 নাম : চুবাৰণ তাতী পিতাৰ নাম: অনিৰাম ঘৰ নং : ১৮২ বয়স : 60 লিঙ্গ : পুৰুষ	FVC2640724 ফটো উপলব্ধ	621 নাম : পাৰ্বতী তাতী স্বামীৰ নাম: চুবাৰণ ঘৰ নং : ১৮২ বয়স : 50 লিঙ্গ : মহিলা	FVC2640735 ফটো উপলব্ধ
622 নাম : চম্পাচ তাতী পিতাৰ নাম: চুবাৰণ ঘৰ নং : ১৮৩ বয়স : 43 লিঙ্গ : পুৰুষ	FVC2640746 ফটো উপলব্ধ	623 নাম : পূজা তাঁতী স্বামীৰ নাম: চনতুষ তাঁতী ঘৰ নং : 182 বয়স : 37 লিঙ্গ : মহিলা	FVC0366153 ফটো উপলব্ধ	624 নাম : অজয় তাঁতী অন্যান্য: সুবৰন তাতী ঘৰ নং : 182 বয়স : 30 লিঙ্গ : পুৰুষ	PVW0074062 ফটো উপলব্ধ
625 নাম : ভাগ্য তাতী পিতাৰ নাম: তীল ঘৰ নং : ১৮৩ বয়স : 56 লিঙ্গ : পুৰুষ	FVC2640757 ফটো উপলব্ধ	626 নাম : লচমি তাতী স্বামীৰ নাম: লখিন ঘৰ নং : ১৮৩ বয়স : 39 লিঙ্গ : মহিলা	FVC2640780 ফটো উপলব্ধ	627 নাম : চুৰধন তাতী পিতাৰ নাম: গুজুণ ঘৰ নং : ১৮৪ বয়স : 72 লিঙ্গ : পুৰুষ	FVC2640791 ফটো উপলব্ধ
628 নাম : তুলা তাতী স্বামীৰ নাম: চুৰধন ঘৰ নং : ১৮৪ বয়স : 70 লিঙ্গ : মহিলা	FVC2640804 ফটো উপলব্ধ	629 নাম : বিৰচমনি তাতী স্বামীৰ নাম: চুৰধন ঘৰ নং : ১৮৪ বয়স : 50 লিঙ্গ : মহিলা	FVC2640815 ফটো উপলব্ধ	630 নাম : ৰহিল তাতী স্বামীৰ নাম: চুৰধন ঘৰ নং : ১৮৪ বয়স : 50 লিঙ্গ : মহিলা	FVC2640826 ফটো উপলব্ধ



631 নাম : কেশৱ তাতী পিতাৰ নাম: লচমন ঘৰ নং : ১৮৫ বয়স : 65 লিঙ্গ : পুৰুষ	FVC2640837 ফটো উপলব্ধ	632 নাম : পদনা ধনীয়া স্বামীৰ নাম: কেশৱ ঘৰ নং : ১৮৫ বয়স : 50 লিঙ্গ : মহিলা	FVC2640848 ফটো উপলব্ধ	633 নাম : আলন তাতী পিতাৰ নাম: কেশৱ ঘৰ নং : ১৮৫ বয়স : 42 লিঙ্গ : পুৰুষ	FVC2640859 ফটো উপলব্ধ
634 নাম : ৰুচনা তাতী পিতাৰ নাম: কেশৱ ঘৰ নং : ১৮৫ বয়স : 38 লিঙ্গ : মহিলা	FVC2640871 ফটো উপলব্ধ	635 নাম : ৰঞ্জিলা তাতী স্বামীৰ নাম: আলন তাতী ঘৰ নং : ১৮৫ বয়স : 33 লিঙ্গ : মহিলা	FVC2640860 ফটো উপলব্ধ	636 নাম : উমা তাতী পিতাৰ নাম: আলন তাতী ঘৰ নং : 185 বয়স : 20 লিঙ্গ : মহিলা	PVW0032763 ফটো উপলব্ধ
637 নাম : লক্ষীৰাম তাতী পিতাৰ নাম: ৰাজেশ শৰ্মা ঘৰ নং : ১৮৬ বয়স : 60 লিঙ্গ : পুৰুষ	FVC2640882 ফটো উপলব্ধ	638 নাম : বিলাচ তাতী স্বামীৰ নাম: লক্ষীৰাম ঘৰ নং : ১৮৬ বয়স : 56 লিঙ্গ : মহিলা	FVC2640893 ফটো উপলব্ধ	639 নাম : দীপক তাতী পিতাৰ নাম: ইন্দ্ৰ ঘৰ নং : ১৮৭ বয়স : 55 লিঙ্গ : পুৰুষ	FVC2640951 ফটো উপলব্ধ
640 নাম : চুনীল চাউৰা পিতাৰ নাম: চমৰা ঘৰ নং : ১৮৮ বয়স : 65 লিঙ্গ : পুৰুষ	FVC2640973 ফটো উপলব্ধ	641 নাম : ফুলমনি চাউৰা স্বামীৰ নাম: চুনীল ঘৰ নং : ১৮৮ বয়স : 60 লিঙ্গ : মহিলা	FVC2640984 ফটো উপলব্ধ	E 642 নাম : চীতা চুনীল পিতাৰ নাম: চুনীল ঘৰ নং : ১৮৮ বয়স : 41 লিঙ্গ : মহিলা	FVC2641001 ফটো উপলব্ধ
643 নাম : গীতা চাউৰা পিতাৰ নাম: চুনীল ঘৰ নং : ১৮৮ বয়স : 40 লিঙ্গ : মহিলা	FVC2641012 ফটো উপলব্ধ	644 নাম : ৰাজীৱ চাউৰা পিতাৰ নাম: চুনীল ঘৰ নং : ১৮৮ বয়স : 38 লিঙ্গ : পুৰুষ	FVC2641023 ফটো উপলব্ধ	645 নাম : ৰঞ্জিত প্ৰজা পিতাৰ নাম: দয়ু ঘৰ নং : ১৯০ বয়স : 55 লিঙ্গ : পুৰুষ	FVC2641034 ফটো উপলব্ধ
646 নাম : সংগীতা প্ৰজা স্বামীৰ নাম: বিনোদ ঘৰ নং : ১৯০ বয়স : 50 লিঙ্গ : মহিলা	FVC2641089 ফটো উপলব্ধ	647 নাম : ৰইমনি পোৰ্জা স্বামীৰ নাম: ৰঞ্জিত পোৰ্জা ঘৰ নং : ১৯০ বয়স : 50 লিঙ্গ : মহিলা	FVC2641045 ফটো উপলব্ধ	648 নাম : অৰুন প্ৰজা পিতাৰ নাম: বিনোদ প্ৰজা ঘৰ নং : 190 বয়স : 29 লিঙ্গ : পুৰুষ	FVC0332155 ফটো উপলব্ধ
649 নাম : বেতৰ প্ৰজা পিতাৰ নাম: তিমা ঘৰ নং : ১৯১ বয়স : 80 লিঙ্গ : পুৰুষ	FVC2641103 ফটো উপলব্ধ	650 নাম : লক্ষী প্ৰজা স্বামীৰ নাম: বেতৰু ঘৰ নং : ১৯১ বয়স : 78 লিঙ্গ : মহিলা	FVC2641114 ফটো উপলব্ধ	651 নাম : টুট প্ৰজা পিতাৰ নাম: বেতৰু ঘৰ নং : ১৯১ বয়স : 52 লিঙ্গ : পুৰুষ	FVC2641125 ফটো উপলব্ধ
# 652 নাম : অনিতা পৰজা স্বামীৰ নাম: টুট ঘৰ নং : ১৯১ বয়স : 49 লিঙ্গ : মহিলা	FVC2641136 ফটো উপলব্ধ	653 নাম : জিতেন প্ৰজা পিতাৰ নাম: বেটৰু ঘৰ নং : ১৯১ বয়স : 45 লিঙ্গ : পুৰুষ	FVC2641147 ফটো উপলব্ধ	654 নাম : গোপী প্ৰজা পিতাৰ নাম: চুকৰু প্ৰজা ঘৰ নং : ১৯২ বয়স : 60 লিঙ্গ : পুৰুষ	FVC2641169 ফটো উপলব্ধ
655 নাম : হীৰামণি চুকু স্বামীৰ নাম: গোপী ঘৰ নং : ১৯২ বয়স : 58 লিঙ্গ : মহিলা	FVC2641170 ফটো উপলব্ধ	656 নাম : বৰুন পুৰজা অন্যান্য: গোপী প্ৰজা ঘৰ নং : 192 বয়স : 26 লিঙ্গ : পুৰুষ	PVW0074047 ফটো উপলব্ধ	657 নাম : লক্ষ্মী প্ৰজা অন্যান্য: টুট প্ৰজা ঘৰ নং : 192 বয়স : 24 লিঙ্গ : মহিলা	PVW0073957 ফটো উপলব্ধ
658 নাম : তাৰামনি চাউৰা স্বামীৰ নাম: চুৰেণ ঘৰ নং : ১৯৩ বয়স : 75 লিঙ্গ : মহিলা	FVC2641181 ফটো উপলব্ধ	659 নাম : নিৰ্মলা চাউৰা পিতাৰ নাম: চুৰেণ ঘৰ নং : ১৯৩ বয়স : 45 লিঙ্গ : মহিলা	FVC2641192 ফটো উপলব্ধ	660 নাম : চুকমতি চাউৰা পিতাৰ নাম: চুৰেণ ঘৰ নং : ১৯৩ বয়স : 43 লিঙ্গ : মহিলা	FVC2641205 ফটো উপলব্ধ



661 নাম : আকাশ চাউৰা পিতাৰ নাম: চুৰেণ ঘৰ নং : 193 বয়স : 41 লিঙ্গ : পুৰুষ	FVC2641216 ফটো উপলব্ধ	662 নাম : জয়মতী চাউৰা পিতাৰ নাম: চুৰেণ ঘৰ নং : 193 বয়স : 38 লিঙ্গ : মহিলা	FVC2641227 ফটো উপলব্ধ	663 নাম : জোড় তাঁতি পিতাৰ নাম: মুনি ঘৰ নং : 195 বয়স : 76 লিঙ্গ : পুৰুষ	FVC2641238 ফটো উপলব্ধ
664 নাম : সুৰেশ তাঁতি পিতাৰ নাম: যদু তাঁতি ঘৰ নং : 195 বয়স : 56 লিঙ্গ : পুৰুষ	FVC2641250 ফটো উপলব্ধ	665 নাম : অষ্টমী তাঁতি স্বামীৰ নাম: সুৰেশ তাঁতি ঘৰ নং : 195 বয়স : 45 লিঙ্গ : মহিলা	PVW0043794 ফটো উপলব্ধ	666 নাম : ধৰম তাঁতি পিতাৰ নাম: যদু ঘৰ নং : 195 বয়স : 42 লিঙ্গ : পুৰুষ	FVC2641272 ফটো উপলব্ধ
667 নাম : দিপালী তাঁতি স্বামীৰ নাম: লচমিয়া ঘৰ নং : 196 বয়স : 66 লিঙ্গ : মহিলা	FVC2641307 ফটো উপলব্ধ	668 নাম : চেকেন্দৰ তাতী পিতাৰ নাম: লচমিয়া ঘৰ নং : 196 বয়স : 40 লিঙ্গ : পুৰুষ	FVC2641318 ফটো উপলব্ধ	669 নাম : সীতা তাতী স্বামীৰ নাম: চেকেন্দৰ ঘৰ নং : 196 বয়স : 39 লিঙ্গ : মহিলা	FVC2641329 ফটো উপলব্ধ
670 নাম : পোনেশ্বৰ টেলেক্সা পিতাৰ নাম: আপৰু ঘৰ নং : 198 বয়স : 65 লিঙ্গ : পুৰুষ	FVC2641352 ফটো উপলব্ধ	671 নাম : সুলেশ টেলেক্সা পিতাৰ নাম: পোনেশ্বৰ ঘৰ নং : 198 বয়স : 41 লিঙ্গ : পুৰুষ	FVC2641374 ফটো উপলব্ধ	672 নাম : চুৰুজমনি তাতী স্বামীৰ নাম: মংগলদে ঘৰ নং : 199 বয়স : 45 লিঙ্গ : মহিলা	FVC2641385 ফটো উপলব্ধ
673 নাম : সুকৰাম তাঁতি পিতাৰ নাম: বুদ্ধৰাম তাঁতি ঘৰ নং : 199 বয়স : 41 লিঙ্গ : পুৰুষ	FVC2641396 ফটো উপলব্ধ	674 নাম : ৰাজু তাতী পিতাৰ নাম: ধনীয়া ঘৰ নং : 200 বয়স : 58 লিঙ্গ : পুৰুষ	FVC2641409 ফটো উপলব্ধ	675 নাম : আশা তাঁতি পিতাৰ নাম: অজয় তাঁতি ঘৰ নং : 200 বয়স : 56 লিঙ্গ : মহিলা	FVC0043745 ফটো উপলব্ধ
676 নাম : গুৰু তাঁতি পিতাৰ নাম: বিজয় তাঁতি ঘৰ নং : 200 বয়স : 50 লিঙ্গ : পুৰুষ	FVC0149302 ফটো উপলব্ধ	677 নাম : অন্জনা তাতী স্বামীৰ নাম: ৰাজু তাতী ঘৰ নং : 200 বয়স : 44 লিঙ্গ : মহিলা	FVC0333849 ফটো উপলব্ধ	678 নাম : ৰাম তাতী পিতাৰ নাম: ধন ঘৰ নং : 201 বয়স : 78 লিঙ্গ : পুৰুষ	FVC2641421 ফটো উপলব্ধ
679 নাম : আনন্দ তাতী পিতাৰ নাম: ৰামু ঘৰ নং : 201 বয়স : 51 লিঙ্গ : পুৰুষ	FVC2641443 ফটো উপলব্ধ	680 নাম : বিনা তাতী স্বামীৰ নাম: আনন্দ ঘৰ নং : 201 বয়স : 49 লিঙ্গ : মহিলা	FVC2641454 ফটো উপলব্ধ	681 নাম : অজিত এক্সা পিতাৰ নাম: কেলিৰিউছ এক্সা ঘৰ নং : 201 বয়স : 33 লিঙ্গ : পুৰুষ	FVC0356311 ফটো উপলব্ধ
682 নাম : আৰ্দশ তাঁতি পিতাৰ নাম: আনন্দ তাঁতি ঘৰ নং : 201 বয়স : 27 লিঙ্গ : পুৰুষ	FVC1374339 ফটো উপলব্ধ	683 নাম : আকাশ তাঁতি পিতাৰ নাম: আনন্দ তাঁতি ঘৰ নং : 201 বয়স : 22 লিঙ্গ : পুৰুষ	PVW0011445 ফটো উপলব্ধ	684 নাম : ৰপুজ্যোতি তাঁতি অন্যান্য: বীনা তাতী ঘৰ নং : 201 বয়স : 21 লিঙ্গ : মহিলা	PVW0011452 ফটো উপলব্ধ
685 নাম : পদ্মা তাতী স্বামীৰ নাম: দিলাবত ঘৰ নং : 202 বয়স : 70 লিঙ্গ : মহিলা	FVC2641487 ফটো উপলব্ধ	686 নাম : দিনেশ তাতী পিতাৰ নাম: দিলাবত ঘৰ নং : 202 বয়স : 50 লিঙ্গ : পুৰুষ	FVC2641465 ফটো উপলব্ধ	687 নাম : বিন্দিয়া তাতী স্বামীৰ নাম: দিনেশ ঘৰ নং : 202 বয়স : 42 লিঙ্গ : মহিলা	FVC2641476 ফটো উপলব্ধ
688 নাম : গনেশ তাতী পিতাৰ নাম: দিলাবত ঘৰ নং : 202 বয়স : 39 লিঙ্গ : পুৰুষ	FVC2641498 ফটো উপলব্ধ	# 689 নাম : মিলন্তী তাঁতি মাতৃৰ নাম: পদ্মা তাঁতি ঘৰ নং : 202 বয়স : 33 লিঙ্গ : মহিলা	FVC0325803 ফটো উপলব্ধ	690 নাম : ফিজা জয়মাল স্বামীৰ নাম: গনেশ তাঁতি ঘৰ নং : 202 বয়স : 31 লিঙ্গ : মহিলা	FVC0333906 ফটো উপলব্ধ



691 নাম : চনিৰাম চাউৰা পিতাৰ নাম: গঙ্গানু ঘৰ নং : ২০৩ বয়স : 68 লিঙ্গ : পুৰুষ	FVC2641501 ফটো উপলব্ধ	692 নাম : চিমলা চাউৰা স্বামীৰ নাম: চনিৰাম ঘৰ নং : ২০৩ বয়স : 65 লিঙ্গ : মহিলা	FVC2641512 ফটো উপলব্ধ	E 693 নাম : শশীন চাউৰা পিতাৰ নাম: চনিৰাম চাউৰা ঘৰ নং : ২০৩ বয়স : 45 লিঙ্গ : পুৰুষ	FVC2641523 ফটো উপলব্ধ
694 নাম : অমিন চাউৰা পিতাৰ নাম: চনিৰাম ঘৰ নং : ২০৩ বয়স : 43 লিঙ্গ : পুৰুষ	FVC2641545 ফটো উপলব্ধ	695 নাম : দেবাৰী চাউৰা স্বামীৰ নাম: শশীন ঘৰ নং : ২০৩ বয়স : 40 লিঙ্গ : মহিলা	FVC2641534 ফটো উপলব্ধ	696 নাম : সন্ধিয়া চাওৰা মাতৃৰ নাম: দেবাৰী চাওৰা ঘৰ নং : 203 বয়স : 22 লিঙ্গ : মহিলা	PVW0059857 ফটো উপলব্ধ
E 697 নাম : জয়ৰাম তাতী পিতাৰ নাম: ধনেশ্বৰ ঘৰ নং : ২০৪ বয়স : 68 লিঙ্গ : পুৰুষ	FVC2641567 ফটো উপলব্ধ	698 নাম : উলাচ তাতী স্বামীৰ নাম: জয়ৰাম ঘৰ নং : ২০৪ বয়স : 62 লিঙ্গ : মহিলা	FVC2641578 ফটো উপলব্ধ	699 নাম : জয়ৰাজ তাতী পিতাৰ নাম: জয়ৰাম ঘৰ নং : ২০৪ বয়স : 51 লিঙ্গ : পুৰুষ	FVC2641589 ফটো উপলব্ধ
700 নাম : চুকবতি তাতী পিতাৰ নাম: জয়ৰাম ঘৰ নং : ২০৪ বয়স : 42 লিঙ্গ : মহিলা	FVC2641590 ফটো উপলব্ধ	701 নাম : চিতলবতি তাতী পিতাৰ নাম: জয়ৰাম ঘৰ নং : ২০৪ বয়স : 39 লিঙ্গ : মহিলা	FVC2641603 ফটো উপলব্ধ	702 নাম : বাগনী তাতী স্বামীৰ নাম: লচমন ঘৰ নং : ২০৫ বয়স : 60 লিঙ্গ : মহিলা	FVC2641625 ফটো উপলব্ধ
703 নাম : মিকেশ তাতী পিতাৰ নাম: লচমন তাতী ঘৰ নং : ২০৫ বয়স : 33 লিঙ্গ : পুৰুষ	FVC2642300 ফটো উপলব্ধ	704 নাম : যেশকু তাতী পিতাৰ নাম: লচমন তাতী ঘৰ নং : ২০৫ বয়স : 32 লিঙ্গ : পুৰুষ	FVC2642366 ফটো উপলব্ধ	705 নাম : বাফেল টিগা পিতাৰ নাম: ইলিয়াচ টিগা ঘৰ নং : 206 বয়স : 35 লিঙ্গ : পুৰুষ	FVC0356667 ফটো উপলব্ধ
706 নাম : জাচিন্তা টিগা পিতাৰ নাম: ইলিয়াচ টিগা ঘৰ নং : 206 বয়স : 34 লিঙ্গ : মহিলা	FVC0356683 ফটো উপলব্ধ	707 নাম : দেবাৰ চাউৰা পিতাৰ নাম: জেলু ঘৰ নং : ২০৭ বয়স : 60 লিঙ্গ : পুৰুষ	FVC2641647 ফটো উপলব্ধ	E 708 নাম : চমাৰী চাউৰা স্বামীৰ নাম: দেবাৰ ঘৰ নং : ২০৭ বয়স : 58 লিঙ্গ : মহিলা	FVC2641658 ফটো উপলব্ধ
709 নাম : দাচৰু চাউৰা পিতাৰ নাম: দেবাৰু ঘৰ নং : ২০৭ বয়স : 48 লিঙ্গ : পুৰুষ	FVC2641669 ফটো উপলব্ধ	710 নাম : অমৃত চাউৰা স্বামীৰ নাম: দাচৰু ঘৰ নং : ২০৭ বয়স : 42 লিঙ্গ : মহিলা	FVC2641670 ফটো উপলব্ধ	711 নাম : মংগু চাউৰা পিতাৰ নাম: চনিয়া ঘৰ নং : ২০৮ক বয়স : 66 লিঙ্গ : পুৰুষ	FVC2641692 ফটো উপলব্ধ
712 নাম : বিনা চাউৰা স্বামীৰ নাম: মংগু ঘৰ নং : ২০৮ক বয়স : 62 লিঙ্গ : মহিলা	FVC2641705 ফটো উপলব্ধ	713 নাম : বিনা তাতী পিতাৰ নাম: মংগু ঘৰ নং : ২০৮ক বয়স : 41 লিঙ্গ : মহিলা	FVC2641716 ফটো উপলব্ধ	714 নাম : কপিল চাউৰা পিতাৰ নাম: মংগু ঘৰ নং : ২০৮ক বয়স : 38 লিঙ্গ : পুৰুষ	FVC2641727 ফটো উপলব্ধ
715 নাম : চখিন তাতী পিতাৰ নাম: চুকৰু ঘৰ নং : ২০৯ বয়স : 62 লিঙ্গ : পুৰুষ	FVC2641738 ফটো উপলব্ধ	716 নাম : জগনাথ তাতী পিতাৰ নাম: বিতু ঘৰ নং : ২১০ বয়স : 54 লিঙ্গ : পুৰুষ	FVC2641750 ফটো উপলব্ধ	717 নাম : জয়লাল তেলেঙ্গা পিতাৰ নাম: পাৰু ঘৰ নং : ২১১ বয়স : 70 লিঙ্গ : পুৰুষ	FVC2641761 ফটো উপলব্ধ
718 নাম : বুধনী তেলেঙ্গা স্বামীৰ নাম: জয়লাল ঘৰ নং : ২১১ বয়স : 65 লিঙ্গ : মহিলা	FVC2641772 ফটো উপলব্ধ	719 নাম : আজাদ তেলেঙ্গা পিতাৰ নাম: জয়লাল ঘৰ নং : ২১১ বয়স : 59 লিঙ্গ : পুৰুষ	FVC2641783 ফটো উপলব্ধ	E 720 নাম : বিমলা তেলেঙ্গা পিতাৰ নাম: জয়লাল ঘৰ নং : ২১১ বয়স : 57 লিঙ্গ : মহিলা	FVC2641818 ফটো উপলব্ধ



721 নাম : নীলা তেলেঙ্গা স্বামীৰ নাম : আজাদ ঘৰ নং : ২১১ বয়স : 57 লিঙ্গ : মহিলা	FVC2641830 ফটো উপলব্ধ	722 নাম : গপী তেলেঙ্গা পিতাৰ নাম : জয়লাল তেলেঙ্গা ঘৰ নং : ২১১ বয়স : 55 লিঙ্গ : পুৰুষ	FVC2641794 ফটো উপলব্ধ	723 নাম : বুইনী তেলেঙ্গা স্বামীৰ নাম : সোনলাল ঘৰ নং : ২১১ বয়স : 52 লিঙ্গ : মহিলা	FVC2641807 ফটো উপলব্ধ
724 নাম : গোপী তেলেঙ্গা পিতাৰ নাম : জয়লাল ঘৰ নং : ২১১ বয়স : 39 লিঙ্গ : পুৰুষ	FVC2641829 ফটো উপলব্ধ	725 নাম : উৰমি তেলেংগা স্বামীৰ নাম : গপি তেলেংগা ঘৰ নং : 211 বয়স : 37 লিঙ্গ : মহিলা	FVC0342444 ফটো উপলব্ধ	726 নাম : জীতেন পোৰ্জা পিতাৰ নাম : শিব ঘৰ নং : 211 বয়স : 25 লিঙ্গ : পুৰুষ	FVC0476598 ফটো উপলব্ধ
727 নাম : সীমা পোৰ্জা স্বামীৰ নাম : জীতেন পোৰ্জা ঘৰ নং : 211 বয়স : 25 লিঙ্গ : মহিলা	FVC0476614 ফটো উপলব্ধ	728 নাম : অনিমা তেলেঙা পিতাৰ নাম : আজাদ তেলেঙা ঘৰ নং : 211 বয়স : 23 লিঙ্গ : মহিলা	PVW0039891 ফটো উপলব্ধ	E 729 নাম : পবন তাঁতী পিতাৰ নাম : মিলিয়া ঘৰ নং : ২১২ বয়স : 68 লিঙ্গ : পুৰুষ	FVC2641841 ফটো উপলব্ধ
730 নাম : দ্ৰোপতী তাঁতী স্বামীৰ নাম : পবন ঘৰ নং : ২১২ বয়স : 60 লিঙ্গ : মহিলা	FVC2641852 ফটো উপলব্ধ	731 নাম : দিবান তাঁতী পিতাৰ নাম : পবন ঘৰ নং : ২১২ বয়স : 47 লিঙ্গ : পুৰুষ	FVC2641863 ফটো উপলব্ধ	732 নাম : অৰিতা তাঁতী পিতাৰ নাম : পবন ঘৰ নং : ২১২ বয়স : 42 লিঙ্গ : মহিলা	FVC2641885 ফটো উপলব্ধ
733 নাম : চীমা তাঁতী স্বামীৰ নাম : দিবান তাঁতী ঘৰ নং : 212 বয়স : 33 লিঙ্গ : মহিলা	FVC0366187 ফটো উপলব্ধ	734 নাম : গৌৰ মূড়া পিতাৰ নাম : সুকুৰাম মূড়া ঘৰ নং : 212 বয়স : 30 লিঙ্গ : পুৰুষ	FVC1373935 ফটো উপলব্ধ	735 নাম : জয়মল তাঁতী পিতাৰ নাম : ধনীয়া ঘৰ নং : ২১৩ বয়স : 55 লিঙ্গ : পুৰুষ	FVC2641896 ফটো উপলব্ধ
736 নাম : বাইমনী তাঁতী স্বামীৰ নাম : জয়মল ঘৰ নং : ২১৩ বয়স : 50 লিঙ্গ : মহিলা	FVC2641909 ফটো উপলব্ধ	737 নাম : সঞ্জয় তাঁতী পিতাৰ নাম : জয়মল ঘৰ নং : ২১৩ বয়স : 41 লিঙ্গ : পুৰুষ	FVC2641910 ফটো উপলব্ধ	738 নাম : অজয় তাঁতী পিতাৰ নাম : বলদেব ঘৰ নং : ২১৪ বয়স : 48 লিঙ্গ : পুৰুষ	FVC2641932 ফটো উপলব্ধ
739 নাম : ববিতা তাঁতী স্বামীৰ নাম : অজয় ঘৰ নং : ২১৪ বয়স : 45 লিঙ্গ : মহিলা	FVC2641943 ফটো উপলব্ধ	740 নাম : কৰন তাঁতী পিতাৰ নাম : অজয় তাঁতী ঘৰ নং : 214 বয়স : 21 লিঙ্গ : পুৰুষ	PVW0064410 ফটো উপলব্ধ		



741	1	DWM0679829	ফটো উপলব্ধ	নাম : চুমি হেমৰম পিতাৰ নাম: দেৱজিত হেমৰম ঘৰ নং : 1 বয়স : 24 লিঙ্গ : মহিলা
742	1	PVW0121558	ফটো উপলব্ধ	নাম : ৰোশনু টপ্প পিতাৰ নাম: বিশাল টপ্প ঘৰ নং : 78 বয়স : 20 লিঙ্গ : পুৰুষ
743	1	PVW0123190	ফটো উপলব্ধ	নাম : প্ৰশান্ত চাওৰা পিতাৰ নাম: সঞ্জীৱ চাওৰা ঘৰ নং : 164 বয়স : 21 লিঙ্গ : পুৰুষ
744	1	PVW0123224	ফটো উপলব্ধ	নাম : ৰিংকী তান্তী পিতাৰ নাম: মিলন তান্তী ঘৰ নং : 158 বয়স : 19 লিঙ্গ : মহিলা
745	1	PVW0123240	ফটো উপলব্ধ	নাম : কৰিনা ভূমিজ স্বামীৰ নাম: বিকাশ তান্তী ঘৰ নং : 160 বয়স : 25 লিঙ্গ : মহিলা
746	1	PVW0126631	ফটো উপলব্ধ	নাম : জয়দীপ বৰাইক পিতাৰ নাম: জয়ৰাজ বৰাইক ঘৰ নং : 115 বয়স : 18 লিঙ্গ : পুৰুষ
747	1	PVW0126540	ফটো উপলব্ধ	নাম : বাসমণি ৰাউতীয়া স্বামীৰ নাম: অজয় ৰাউতীয়া ঘৰ নং : 106 বয়স : 35 লিঙ্গ : মহিলা
748	1	PVW0126797	ফটো উপলব্ধ	নাম : মনু মুণ্ডা পিতাৰ নাম: ধনী মুণ্ডা ঘৰ নং : 121 বয়স : 25 লিঙ্গ : পুৰুষ
749	1	PVW0128603	ফটো উপলব্ধ	নাম : সুলেনা চাওৰা স্বামীৰ নাম: অমিত চাওৰা ঘৰ নং : 153 বয়স : 21 লিঙ্গ : মহিলা
750	1	PVW0128702	ফটো উপলব্ধ	নাম : ফুলমনি মড়া স্বামীৰ নাম: সাগৰ চাওৰা ঘৰ নং : 153 বয়স : 23 লিঙ্গ : মহিলা
751	1	PVW0128926	ফটো উপলব্ধ	নাম : সুনীল গোৱালা পিতাৰ নাম: চকীচন্দ গোৱালা ঘৰ নং : 143 বয়স : 22 লিঙ্গ : পুৰুষ
752	1	PVW0129064	ফটো উপলব্ধ	নাম : অমন তান্তী মাতৃৰ নাম: মিনা গোৱালা ঘৰ নং : 142 ক বয়স : 26 লিঙ্গ : পুৰুষ
753	1	PVW0129296	ফটো উপলব্ধ	নাম : দেৱাশিষ গোৱালা পিতাৰ নাম: আনোৱাৰ গোৱালা ঘৰ নং : 166 বয়স : 19 লিঙ্গ : পুৰুষ
754	1	PVW0129437	ফটো উপলব্ধ	নাম : ৰীমা ৰজয় স্বামীৰ নাম: জুগনু গোৱালা ঘৰ নং : 141 বয়স : 37 লিঙ্গ : মহিলা
755	1	PVW0131219	ফটো উপলব্ধ	নাম : ৰেন পৰচিনো পিতাৰ নাম: পোসিনো চাওৰা ঘৰ নং : 152 বয়স : 34 লিঙ্গ : মহিলা
756	1	PVW0133421	ফটো উপলব্ধ	নাম : ৰমী প্ৰজা স্বামীৰ নাম: হেমন্ত প্ৰজা ঘৰ নং : 136 বয়স : 26 লিঙ্গ : মহিলা
757	1	PVW0133439	ফটো উপলব্ধ	নাম : নিৰ্জলা কেৰ্কেটা পিতাৰ নাম: বিজনাথ তান্তী ঘৰ নং : 133 বয়স : 22 লিঙ্গ : মহিলা
758	1	PVW0133348	ফটো উপলব্ধ	নাম : সুনিতা প্ৰজা পিতাৰ নাম: গোপাল প্ৰজা ঘৰ নং : 132 বয়স : 20 লিঙ্গ : মহিলা
759	1	PVW0133546	ফটো উপলব্ধ	নাম : ৰাখী প্ৰজা মাতৃৰ নাম: লক্ষ্মীমনি চেৰেংগ ঘৰ নং : 170 গ বয়স : 32 লিঙ্গ : মহিলা
760	1	PVW0139683	ফটো উপলব্ধ	নাম : সুসমা তান্তী স্বামীৰ নাম: বিৰজু তান্তী ঘৰ নং : 128 ক বয়স : 29 লিঙ্গ : মহিলা
761	1	PVW0143040	ফটো উপলব্ধ	নাম : সাগৰ চাওৰা পিতাৰ নাম: চনু চাওৰা ঘৰ নং : 153 বয়স : 25 লিঙ্গ : পুৰুষ
762	1	PVW0143412	ফটো উপলব্ধ	নাম : অনিতা তান্তী স্বামীৰ নাম: অমন তান্তী ঘৰ নং : 142 ক বয়স : 23 লিঙ্গ : মহিলা
763	1	PVW0146266	ফটো উপলব্ধ	নাম : ইউনস বৰাইক পিতাৰ নাম: জগী বৰাইক ঘৰ নং : 26 বয়স : 20 লিঙ্গ : পুৰুষ
764	1	PVW0149021	ফটো উপলব্ধ	নাম : ৰবিন তান্তী পিতাৰ নাম: বিজনাথ তান্তী ঘৰ নং : 133 বয়স : 24 লিঙ্গ : পুৰুষ
765	1	PVW0149088	ফটো উপলব্ধ	নাম : বিপুল পৰজা পিতাৰ নাম: বিংগু পৰজা ঘৰ নং : 146 বয়স : 18 লিঙ্গ : পুৰুষ
766	1	PVW0149229	ফটো উপলব্ধ	নাম : কিচন প্ৰজা পিতাৰ নাম: বিংগু প্ৰজা ঘৰ নং : 146 বয়স : 22 লিঙ্গ : পুৰুষ
767	1	PVW0149708	ফটো উপলব্ধ	নাম : ৰিশ্মা প্ৰজা স্বামীৰ নাম: অহিত প্ৰজা ঘৰ নং : 191 বয়স : 24 লিঙ্গ : মহিলা
768	1	PVW0149724	ফটো উপলব্ধ	নাম : অহিত প্ৰজা পিতাৰ নাম: টুটু প্ৰজা ঘৰ নং : 191 বয়স : 26 লিঙ্গ : পুৰুষ
769	1	PVW0155895	ফটো উপলব্ধ	নাম : অভিনাশ তান্তী পিতাৰ নাম: উপকাৰ তান্তী ঘৰ নং : 173 বয়স : 23 লিঙ্গ : পুৰুষ
770	1	PVW0155903	ফটো উপলব্ধ	নাম : জাচিত্তা চাওৰা স্বামীৰ নাম: স্বৰূপ চাওৰা ঘৰ নং : 178 বয়স : 30 লিঙ্গ : মহিলা



771	1	PVW0155929	ফটো উপলব্ধ	নাম : জোনমনি তাঁতী স্বামীৰ নাম: অভিনাশ তাঁতী ঘৰ নং : 173 বয়স : 21 লিঙ্গ : মহিলা	772	1	PVW0155986	ফটো উপলব্ধ	নাম : সংগীতা চাওৰা স্বামীৰ নাম: অনিত চাওৰা ঘৰ নং : 181 বয়স : 23 লিঙ্গ : মহিলা	773	1	PVW0156406	ফটো উপলব্ধ	নাম : অমন চাউৰা পিতাৰ নাম: মাংৰা চাউৰা ঘৰ নং : 181 বয়স : 26 লিঙ্গ : পুৰুষ
774	1	PVW0158709	ফটো উপলব্ধ	নাম : উজ্জলা তাঁতী পিতাৰ নাম: সুৰেশ তাঁতী ঘৰ নং : 195 বয়স : 28 লিঙ্গ : মহিলা	775	1	PVW0158915	ফটো উপলব্ধ	নাম : নৰেশ তাঁতী পিতাৰ নাম: সুৰেশ তাঁতী ঘৰ নং : 195 বয়স : 24 লিঙ্গ : পুৰুষ	776	1	PVW0159285	ফটো উপলব্ধ	নাম : বিকাশ তাঁতী পিতাৰ নাম: প্ৰদীপ তাঁতী ঘৰ নং : 56 খ বয়স : 26 লিঙ্গ : পুৰুষ
777	1	PVW0159350	ফটো উপলব্ধ	নাম : চান্দা কৰ্মকাৰ স্বামীৰ নাম: উজ্জল তাঁতী ঘৰ নং : 62 গ বয়স : 18 লিঙ্গ : মহিলা	778	1	PVW0159376	ফটো উপলব্ধ	নাম : আকাশ তাঁতী পিতাৰ নাম: সুৰেশ তাঁতী ঘৰ নং : 21 বয়স : 19 লিঙ্গ : পুৰুষ	779	1	PVW0162206	ফটো উপলব্ধ	নাম : অনামিকা তাঁতী পিতাৰ নাম: দীনেশ তাঁতী ঘৰ নং : 202 বয়স : 20 লিঙ্গ : মহিলা
780	1	PVW0162271	ফটো উপলব্ধ	নাম : সীমা গুড স্বামীৰ নাম: বিবা তাঁতী ঘৰ নং : 56 ক বয়স : 32 লিঙ্গ : মহিলা	781	1	PVW0166017	ফটো উপলব্ধ	নাম : পূজা পৰজা পিতাৰ নাম: বাজু পৰজা ঘৰ নং : 126 বয়স : 20 লিঙ্গ : মহিলা	782	1	PVW0166892	ফটো উপলব্ধ	নাম : সুলেশা চাওৰা স্বামীৰ নাম: বাজীৰ চাওৰা ঘৰ নং : 18 বয়স : 29 লিঙ্গ : মহিলা
783	1	PVW0169839	ফটো উপলব্ধ	নাম : ভানু প্ৰজা স্বামীৰ নাম: বেনু প্ৰজা ঘৰ নং : 504 বয়স : 28 লিঙ্গ : মহিলা	784	1	PVW0170332	ফটো উপলব্ধ	নাম : বৃপালী কৰ্মকাৰ স্বামীৰ নাম: যিশয়া তাঁতী ঘৰ নং : 128 ক বয়স : 25 লিঙ্গ : মহিলা	785	1	PVW0170365	ফটো উপলব্ধ	নাম : প্ৰেম পৰজা পিতাৰ নাম: বাবিন পৰজা ঘৰ নং : 131 বয়স : 18 লিঙ্গ : পুৰুষ
786	1	PVW0170597	ফটো উপলব্ধ	নাম : সবিনা সামসিং স্বামীৰ নাম: সামসিং প্ৰজা ঘৰ নং : 138 বয়স : 43 লিঙ্গ : মহিলা	787	1	PVW0170753	ফটো উপলব্ধ	নাম : ফিলিপ তাঁতী পিতাৰ নাম: ধৰম দাস তাঁতী ঘৰ নং : 28 ক বয়স : 20 লিঙ্গ : পুৰুষ	788	1	PVW0170993	ফটো উপলব্ধ	নাম : সুভাষ প্ৰজা পিতাৰ নাম: শংকৰ প্ৰজা ঘৰ নং : 117 বয়স : 31 লিঙ্গ : মহিলা
789	1	PVW0171272	ফটো উপলব্ধ	নাম : উদয় প্ৰজা পিতাৰ নাম: বমেন প্ৰজা ঘৰ নং : 151 বয়স : 22 লিঙ্গ : পুৰুষ	790	1	PVW0171348	ফটো উপলব্ধ	নাম : চন্দন তাঁতী পিতাৰ নাম: সুহান তাঁতী ঘৰ নং : 237 ক বয়স : 19 লিঙ্গ : পুৰুষ	791	1	PVW0173609	ফটো উপলব্ধ	নাম : সুমি তেলেঙা স্বামীৰ নাম: সুলেশ তেলেঙা ঘৰ নং : 198 বয়স : 35 লিঙ্গ : মহিলা
792	1	PVW0174482	ফটো উপলব্ধ	নাম : অঞ্জনা তাঁতী স্বামীৰ নাম: লবীন তাঁতী ঘৰ নং : 183 বয়স : 41 লিঙ্গ : মহিলা	793	1	PVW0174912	ফটো উপলব্ধ	নাম : বৰন প্ৰজা পিতাৰ নাম: বিনোদ প্ৰজা ঘৰ নং : 190 বয়স : 25 লিঙ্গ : পুৰুষ	794	1	PVW0175026	ফটো উপলব্ধ	নাম : আশীষ তাঁতী পিতাৰ নাম: বাজেন তাঁতী ঘৰ নং : 12 বয়স : 19 লিঙ্গ : পুৰুষ
795	1	PVW0176099	ফটো উপলব্ধ	নাম : সুস্মিতা চাওৰা পিতাৰ নাম: মাংৰা চাওৰা ঘৰ নং : 181 বয়স : 24 লিঙ্গ : মহিলা	796	1	PVW0176214	ফটো উপলব্ধ	নাম : অনিতা চাওৰা পিতাৰ নাম: মাংৰা চাওৰা ঘৰ নং : 181 বয়স : 20 লিঙ্গ : মহিলা	797	1	PVW0179002	ফটো উপলব্ধ	নাম : বাকেশ প্ৰজা পিতাৰ নাম: দাস গোপাল প্ৰজা ঘৰ নং : 101 বয়স : 20 লিঙ্গ : পুৰুষ
798	1	PVW0179028	ফটো উপলব্ধ	নাম : ধীৰেন তাঁতী পিতাৰ নাম: বমেশ তাঁতী ঘৰ নং : 6 বয়স : 32 লিঙ্গ : পুৰুষ	799	1	FVC4560744	ফটো উপলব্ধ	নাম : বেজিনা তাঁতী পিতাৰ নাম: চুৰধান তাঁতী ঘৰ নং : 184 বয়স : 22 লিঙ্গ : মহিলা	800	1	PVW0189647	ফটো উপলব্ধ	নাম : পুষ্পা তাঁতী স্বামীৰ নাম: সুৰেশ পাইক ঘৰ নং : 112 বয়স : 24 লিঙ্গ : মহিলা



801	1	PVW0189662	ফটো উপলব্ধ	নাম : বাবুল প্রজা পিতাৰ নাম: চব্বাম প্রজা ঘৰ নং : ৫০৪ বয়স : 22 লিঙ্গ : পুৰুষ	802	1	PVW0190876	ফটো উপলব্ধ	নাম : বিকাশ ওৰাং পিতাৰ নাম: বিৰছা ওৰাং ঘৰ নং : ১১৩ বয়স : 22 লিঙ্গ : পুৰুষ	803	1	PVW0194613	ফটো উপলব্ধ	নাম : দীপাঞ্জলী প্রজা স্বামীৰ নাম: নৰেশ প্রজা ঘৰ নং : 506 বয়স : 26 লিঙ্গ : মহিলা
804	1	PVW0194969	ফটো উপলব্ধ	নাম : নন্দিনী প্রজা পিতাৰ নাম: সুজিত প্রজা ঘৰ নং : 104 বয়স : 20 লিঙ্গ : মহিলা	805	1	PVW0199968	ফটো উপলব্ধ	নাম : দীপজলী চাওৰা পিতাৰ নাম: অনিল চাওৰা ঘৰ নং : 220 বয়স : 21 লিঙ্গ : মহিলা	806	1	PVW0200063	ফটো উপলব্ধ	নাম : আকাশ উৰাং পিতাৰ নাম: বাবলু উৰাং ঘৰ নং : 113 বয়স : 23 লিঙ্গ : পুৰুষ
807	1	PVW0200147	ফটো উপলব্ধ	নাম : নেহা তাঁতী পিতাৰ নাম: বাবুল তাঁতী ঘৰ নং : 113 বয়স : 21 লিঙ্গ : মহিলা	808	1	PVW0204958	ফটো উপলব্ধ	নাম : বীতা ওৰাং স্বামীৰ নাম: বিকাশ ওৰাং ঘৰ নং : ১১৩ বয়স : 21 লিঙ্গ : মহিলা	809	1	PVW0206912	ফটো উপলব্ধ	নাম : ছুৰমান প্রজা পিতাৰ নাম: প্রদীপ প্রজা ঘৰ নং : 136 বয়স : 25 লিঙ্গ : পুৰুষ
810	1	PVW0207043	ফটো উপলব্ধ	নাম : শান্তি পৰজা স্বামীৰ নাম: ছুৰমান পৰজা ঘৰ নং : 136 বয়স : 25 লিঙ্গ : মহিলা	811	1	PVW0207100	ফটো উপলব্ধ	নাম : ললিতা প্রজা পিতাৰ নাম: অজয় প্রজা ঘৰ নং : 170 ঘ বয়স : 19 লিঙ্গ : মহিলা	812	1	PVW0207761	ফটো উপলব্ধ	নাম : দীপক চাওৰা পিতাৰ নাম: সুৰেশ চাওৰা ঘৰ নং : 103 বয়স : 48 লিঙ্গ : পুৰুষ
813	1	PVW0208165	ফটো উপলব্ধ	নাম : অনিল প্রজা পিতাৰ নাম: শ্যামলাল প্রজা ঘৰ নং : 102 বয়স : 34 লিঙ্গ : পুৰুষ	814	1	PVW0210039	ফটো উপলব্ধ	নাম : মনমিৰা তাঁতী স্বামীৰ নাম: বজত তাঁতী ঘৰ নং : ২১ বয়স : 26 লিঙ্গ : মহিলা	815	1	PVW0210385	ফটো উপলব্ধ	নাম : সীতা চাওৰা স্বামীৰ নাম: অনিত চাওৰা ঘৰ নং : 516 বয়স : 23 লিঙ্গ : মহিলা
816	1	PVW0210682	ফটো উপলব্ধ	নাম : বনিত চাওৰা পিতাৰ নাম: কাটেং চাওৰা ঘৰ নং : 181 বয়স : 22 লিঙ্গ : পুৰুষ	817	1	PVW0213678	ফটো উপলব্ধ	নাম : বেণু প্রজা স্বামীৰ নাম: সুনীল প্রজা ঘৰ নং : 190 বয়স : 27 লিঙ্গ : মহিলা	818	1	DDB0477307	ফটো উপলব্ধ	নাম : চাৰা তাক্ৰি পিতাৰ নাম: জগদিশ তাক্ৰি ঘৰ নং : ১ কু বয়স : 31 লিঙ্গ : মহিলা
819	1	FVC4562971	ফটো উপলব্ধ	নাম : আইসা কৰ্মকাৰ স্বামীৰ নাম: বজত তাঁতী ঘৰ নং : ২৩৭ বয়স : 27 লিঙ্গ : মহিলা	820	1	FVC4605457	ফটো উপলব্ধ	নাম : বেনু প্রজা পিতাৰ নাম: বাৰসমনী প্রজা ঘৰ নং : ৫০৪ বয়স : 34 লিঙ্গ : পুৰুষ					



821	1	PVW0238691
নাম : বঙ্গিলা প্রজা মাতৃৰ নাম: ববিতা প্রজা ঘৰ নং : 215 বয়স : 21 লিঙ্গ : মহিলা		
ফটো উপলব্ধ		

822	1	PVW0238733
নাম : বেলেচী প্রজা পিতাৰ নাম: সমা প্রজা ঘৰ নং : 162 বয়স : 20 লিঙ্গ : মহিলা		
ফটো উপলব্ধ		

823	1	PVW0238758
নাম : দীপমালা পাটনায়ক স্বামীৰ নাম: চিনিলাল প্রজা ঘৰ নং : 61 বয়স : 19 লিঙ্গ : মহিলা		
ফটো উপলব্ধ		

824	1	PVW0238865
নাম : চিনিলাল প্রজা পিতাৰ নাম: সুৰেন প্রজা ঘৰ নং : 61 বয়স : 24 লিঙ্গ : পুৰুষ		
ফটো উপলব্ধ		

825	1	PVW0238873
নাম : বাজীব প্রজা পিতাৰ নাম: বামলাল প্রজা ঘৰ নং : 216 বয়স : 20 লিঙ্গ : পুৰুষ		
ফটো উপলব্ধ		

826	1	PVW0238881
নাম : জোনাকী তাঁতী পিতাৰ নাম: ধৰম দাস তাঁতী ঘৰ নং : 28 ক বয়স : 25 লিঙ্গ : মহিলা		
ফটো উপলব্ধ		

827	1	PVW0238931
নাম : সাগৰ তাঁতী পিতাৰ নাম: বাজু তাঁতী ঘৰ নং : 200 বয়স : 27 লিঙ্গ : পুৰুষ		
ফটো উপলব্ধ		

828	1	PVW0242198
নাম : বীতা পাইক স্বামীৰ নাম: বাজেন শংকৰ ঘৰ নং : 110 বয়স : 44 লিঙ্গ : মহিলা		
ফটো উপলব্ধ		

829	1	PVW0242354
নাম : বাজেন শংকৰ পিতাৰ নাম: কালিন্দৰ পাইক ঘৰ নং : 110 বয়স : 35 লিঙ্গ : পুৰুষ		
ফটো উপলব্ধ		

830	1	FVC4576914
নাম : অভীজীত বৰাইক পিতাৰ নাম: বাজেশ বৰাইক ঘৰ নং : 115 বয়স : 21 লিঙ্গ : পুৰুষ		
ফটো উপলব্ধ		

831	1	PVW0243485
নাম : সুহানি সাকৰী স্বামীৰ নাম: আদৰ্শ তাঁতী ঘৰ নং : 201 বয়স : 21 লিঙ্গ : মহিলা		
ফটো উপলব্ধ		

ভোটাৰৰ সাৰাংশ

A) ভোটাৰৰ সংখ্যা

	তালিকাৰ প্ৰকাৰ	তালিকাৰ চিনাক্তকৰণ	ভোটাৰৰ সংখ্যা							
			পুৰুষ	মহিলা	ওয় লিঙ্গ	মুঠ				
I	মূল তালিকা	মূল তালিকা	বিশেষ সংশোধন, 2026 চনৰ পূৰ্বৰ 2025 চনৰ মূল তালিকাৰ লগত থকা সংযোজন সমূহ একত্ৰিতকৰণ কৰা তালিকা।				363	377	0	740
II	যোগ তালিকা	পৰিপূৰক 1	বিশেষ সংক্ষিপ্ত সংশোধন, 2026				34	46	0	80
		পৰিপূৰক 2	অনবিচ্ছিন্ন সংশোধন 2026				5	6	0	11
			মুঠ				39	52	0	91
III	বিয়োজন তালিকা	পৰিপূৰক 1	বিশেষ সংক্ষিপ্ত সংশোধন, 2026				17	10	0	27
		পৰিপূৰক 2	অনবিচ্ছিন্ন সংশোধন 2026				1	0	0	1
			মুঠ				18	10	0	28
IV	লিংগ ক্ষেত্ৰত পৰিবৰ্তনৰ বাবে পাৰ্থক্য					0	0	0	0	
এই সংশোধনৰ পিছত ভোটাৰ তালিকাত ভোটাৰৰ মুঠ সংখ্যা (I+II-III+IV)						384	419	0	803	

B) শুধৰনীৰ সংখ্যা

তালিকাৰ প্ৰকাৰ	তালিকাৰ চিনাক্তকৰণ	শুধৰনীৰ সংখ্যা
পৰিপূৰক 1	বিশেষ সংক্ষিপ্ত সংশোধন, 2026	13
পৰিপূৰক 2	অনবিচ্ছিন্ন সংশোধন 2026	0
	মুঠ	13

নিৰ্বাচক পঞ্জীয়ন বিষয়াৰ স্বাক্ষৰ

E-মূত, S-স্থানান্তৰিত/ বাসস্থান পৰিবৰ্তন, R-প্ৰতিলিপি, M-নিখোজ, Q-অযোগ্য