



ভোটাৰ তালিকা 2026 S03 অসম

| | | | | | | | | | | | | | | | | | | | | | |
|--|-------------------|---|-------|-----------|-----|--------------|------------|----------|---|-------|------------|------------|------------|------|-----------|-----------|-----------|------|---------------|--------|----------|
| বিধানসভা সমষ্টিৰ নম্বৰ, নাম আৰু সংৰক্ষণৰ স্থিতি : 82 - ডুমডুমা (সাধাৰণ) | | খণ্ড নং : 180 | | | | | | | | | | | | | | | | | | | |
| এই বিধানসভা সমষ্টিত কোন সংসদীয় সমষ্টিৰ অন্তৰ্গত তাৰ নম্বৰ, নাম আৰু সংৰক্ষণ স্থিতি : 12 - লক্ষীমপুৰ (সাধাৰণ) | | | | | | | | | | | | | | | | | | | | | |
| 1. সংশোধনৰ বিৱৰণ | | | | | | | | | | | | | | | | | | | | | |
| সংশোধনৰ বছৰ | 2026 | তালিকাৰ চিনাক্তকৰণ | | | | | | | | | | | | | | | | | | | |
| ভিত্তি তাৰিখ | 01-04-2026 | বিশেষ সংশোধন, 2026 চনৰ পূৰ্বৰ 2025 চনৰ মূল তালিকাৰ লগত থকা সংযোজন সমূহ একত্ৰিতকৰণ কৰা তালিকা। | | | | | | | | | | | | | | | | | | | |
| সংশোধনৰ প্ৰকাৰ | বিশেষ সংশোধন 2026 | | | | | | | | | | | | | | | | | | | | |
| প্ৰকাশনৰ তাৰিখ | 23-03-2026 | | | | | | | | | | | | | | | | | | | | |
| 2. খণ্ড আৰু ভোটগ্ৰহন কেন্দ্ৰৰ বিৱৰণ | | | | | | | | | | | | | | | | | | | | | |
| খণ্ডৰ অন্তৰ্গত এলেকা সমূহৰ নম্বৰ আৰু নাম | | | | | | | | | | | | | | | | | | | | | |
| 1-পুনৰ সংস্থাপিত নেপালী ব্লক | | <table border="1" style="width: 100%; border-collapse: collapse;"> <tr> <td>মূল চহৰ/গাওঁ</td> <td>: ফিল'বাৰী</td> </tr> <tr> <td>ৱাৰ্ড নং</td> <td>:</td> </tr> <tr> <td>ডাকঘৰ</td> <td>: ফিল'বাৰী</td> </tr> <tr> <td>পুলিচ থানা</td> <td>: ফিল'বাৰী</td> </tr> <tr> <td>ব্লক</td> <td>: ডুমডুমা</td> </tr> <tr> <td>ৰাজহ চক্ৰ</td> <td>: ডুমডুমা</td> </tr> <tr> <td>জিলা</td> <td>: তিনিচুকীয়া</td> </tr> <tr> <td>পিনকোড</td> <td>: 786160</td> </tr> </table> | | | | মূল চহৰ/গাওঁ | : ফিল'বাৰী | ৱাৰ্ড নং | : | ডাকঘৰ | : ফিল'বাৰী | পুলিচ থানা | : ফিল'বাৰী | ব্লক | : ডুমডুমা | ৰাজহ চক্ৰ | : ডুমডুমা | জিলা | : তিনিচুকীয়া | পিনকোড | : 786160 |
| মূল চহৰ/গাওঁ | : ফিল'বাৰী | | | | | | | | | | | | | | | | | | | | |
| ৱাৰ্ড নং | : | | | | | | | | | | | | | | | | | | | | |
| ডাকঘৰ | : ফিল'বাৰী | | | | | | | | | | | | | | | | | | | | |
| পুলিচ থানা | : ফিল'বাৰী | | | | | | | | | | | | | | | | | | | | |
| ব্লক | : ডুমডুমা | | | | | | | | | | | | | | | | | | | | |
| ৰাজহ চক্ৰ | : ডুমডুমা | | | | | | | | | | | | | | | | | | | | |
| জিলা | : তিনিচুকীয়া | | | | | | | | | | | | | | | | | | | | |
| পিনকোড | : 786160 | | | | | | | | | | | | | | | | | | | | |
| 3. ভোটগ্ৰহন কেন্দ্ৰৰ বিৱৰণ | | | | | | | | | | | | | | | | | | | | | |
| ভোটগ্ৰহন কেন্দ্ৰৰ নম্বৰ আৰু নাম : | | ভোটগ্ৰহন কেন্দ্ৰৰ প্ৰকাৰ (পুৰুষ/মহিলা/সাধাৰণ) | | সাধাৰণ | | | | | | | | | | | | | | | | | |
| 180 - ফিলোবাৰী প্ৰাথমিক বিদ্যালয় (বাওঁফাল) | | খণ্ডৰ অন্তৰ্গত সহায়ক ভোটগ্ৰহন কেন্দ্ৰৰ সংখ্যা : | | 0 | | | | | | | | | | | | | | | | | |
| ভোটগ্ৰহন কেন্দ্ৰৰ ঠিকনা : | | | | | | | | | | | | | | | | | | | | | |
| ফিলোবাৰী প্ৰাথমিক বিদ্যালয়, কোঠালি নং ১, ফিল'বাৰী, ডাকঘৰ - ফিল'বাৰী, থানা- ফিল'বাৰী, জিলা- তিনিচুকীয়া, পিন- ৭৮৬১৬০ | | | | | | | | | | | | | | | | | | | | | |
| 4. ভোটাৰৰ সংখ্যা | | | | | | | | | | | | | | | | | | | | | |
| আৰম্ভনি ক্ৰমিক নং | শেষ ক্ৰমিক নং | মুঠ ভোটাৰ | | | | | | | | | | | | | | | | | | | |
| | | পুৰুষ | মহিলা | ৩য় লিঙ্গ | মুঠ | | | | | | | | | | | | | | | | |
| 1 | 639 | 302 | 294 | 0 | 596 | | | | | | | | | | | | | | | | |

নিৰ্বাচক পঞ্জীয়ন বিষয়াৰ স্বাক্ষৰ

Nazri Naksha



Google Map View



Polling Station Building Front View



ভোটগ্ৰহন কেন্দ্ৰৰ সন্মুখৰ দৃশ্য



Cad View

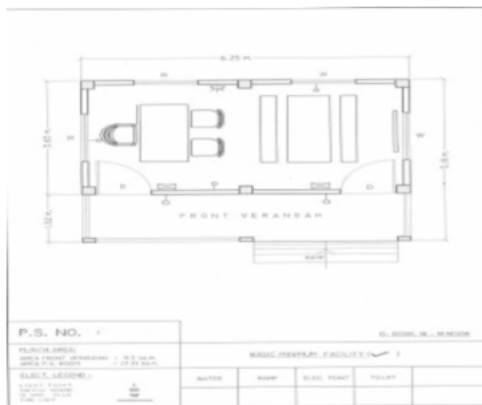

Key MAP View





| | | |
|---|--|---|
| <p>E 1 FVC0287698</p> <p>নাম : নামচাই গুৰু পিতাৰ নাম: ভক্ত বাহাদুৰ গুৰু ঘৰ নং : 1 বয়স : 69 লিঙ্গ : পুৰুষ</p> <p>ফটো উপলব্ধ</p> | <p># 2 FVC0287706</p> <p>নাম : মীনা দেৱী গুৰু পিতাৰ নাম: নামচাই গুৰু ঘৰ নং : 1 বয়স : 64 লিঙ্গ : পুৰুষ</p> <p>ফটো উপলব্ধ</p> | <p># 3 FVC1174589</p> <p>নাম : কৃষ্ণ গুৰু পিতাৰ নাম: নামচৈ গুৰু ঘৰ নং : 1 বয়স : 48 লিঙ্গ : পুৰুষ</p> <p>ফটো উপলব্ধ</p> |
| <p>4 FVC1174603</p> <p>নাম : বলৰাম গুৰু পিতাৰ নাম: নামচৈ গুৰু ঘৰ নং : 1 বয়স : 40 লিঙ্গ : পুৰুষ</p> <p>ফটো উপলব্ধ</p> | <p># 5 FVC1182065</p> <p>নাম : প্ৰহ্লাদ গুৰু পিতাৰ নাম: নামচৈ গুৰু ঘৰ নং : 1 বয়স : 39 লিঙ্গ : পুৰুষ</p> <p>ফটো উপলব্ধ</p> | <p>6 FVC1206390</p> <p>নাম : সাৰবান গুৰু পিতাৰ নাম: চাক বাহাদুৰ গুৰু ঘৰ নং : 1 বয়স : 38 লিঙ্গ : পুৰুষ</p> <p>ফটো উপলব্ধ</p> |
| <p>7 FVC1174590</p> <p>নাম : কুমাৰী গুৰু স্বামীৰ নাম: কৃষ্ণ গুৰু ঘৰ নং : 1 বয়স : 37 লিঙ্গ : মহিলা</p> <p>ফটো উপলব্ধ</p> | <p># 8 FVC1182667</p> <p>নাম : পূৰ্ণিমা গুৰু স্বামীৰ নাম: বলৰাম গুৰু ঘৰ নং : 1 বয়স : 40 লিঙ্গ : মহিলা</p> <p>ফটো উপলব্ধ</p> | <p>9 FVC1622748</p> <p>নাম : ৰাধিকা গুৰু স্বামীৰ নাম: প্ৰহ্লাদ গুৰু ঘৰ নং : 1 বয়স : 32 লিঙ্গ : মহিলা</p> <p>ফটো উপলব্ধ</p> |
| <p># 10 FVC0201012</p> <p>নাম : গোপাল গুৰু পিতাৰ নাম: চক বাহাদুৰ গুৰু ঘৰ নং : 1 বয়স : 30 লিঙ্গ : পুৰুষ</p> <p>ফটো উপলব্ধ</p> | <p>11 FVC1206325</p> <p>নাম : সৰশতী গুৰু পিতাৰ নাম: নামচৈ গুৰু ঘৰ নং : 1 বয়স : 23 লিঙ্গ : মহিলা</p> <p>ফটো উপলব্ধ</p> | <p>12 FVC1174636</p> <p>নাম : ৰবি কুমাৰ সিং পিতাৰ নাম: শ্যামকুমাৰ ঘৰ নং : 2 বয়স : 40 লিঙ্গ : পুৰুষ</p> <p>ফটো উপলব্ধ</p> |
| <p>13 FVC1182463</p> <p>নাম : অনিল কুমাৰ সিং পিতাৰ নাম: শ্যামকুমাৰ সিং ঘৰ নং : 2 বয়স : 38 লিঙ্গ : পুৰুষ</p> <p>ফটো উপলব্ধ</p> | <p>14 FVC0042838</p> <p>নাম : পূৰ্ণিমা মূৰান স্বামীৰ নাম: অনিল কুমাৰ সিং ঘৰ নং : 2 বয়স : 35 লিঙ্গ : মহিলা</p> <p>ফটো উপলব্ধ</p> | <p>15 FVC0042846</p> <p>নাম : ৰাজকুমাৰী বৰ্মা স্বামীৰ নাম: ৰবিকুমাৰ সিং ঘৰ নং : 2 বয়স : 33 লিঙ্গ : মহিলা</p> <p>ফটো উপলব্ধ</p> |
| <p>16 FVC1174658</p> <p>নাম : সঞ্জীতা দাস স্বামীৰ নাম: কমল দাস ঘৰ নং : 3 বয়স : 47 লিঙ্গ : মহিলা</p> <p>ফটো উপলব্ধ</p> | <p>17 FVC1174670</p> <p>নাম : পাথপ্ৰতিম দাস পিতাৰ নাম: কমল দাস ঘৰ নং : 3 বয়স : 41 লিঙ্গ : পুৰুষ</p> <p>ফটো উপলব্ধ</p> | <p>18 FVC1182441</p> <p>নাম : ৰশ্মিৰেখা দাস পিতাৰ নাম: কমনচন্দ্ৰ দাস ঘৰ নং : 3 বয়স : 39 লিঙ্গ : মহিলা</p> <p>ফটো উপলব্ধ</p> |
| <p>19 FVC1182430</p> <p>নাম : মানসপ্ৰতিম দাস পিতাৰ নাম: কমনচন্দ্ৰ দাস ঘৰ নং : 3 বয়স : 34 লিঙ্গ : পুৰুষ</p> <p>ফটো উপলব্ধ</p> | <p>20 FVC1174681</p> <p>নাম : হেমলতা দাস স্বামীৰ নাম: কান্ত দাস ঘৰ নং : 5 বয়স : 80 লিঙ্গ : মহিলা</p> <p>ফটো উপলব্ধ</p> | <p>21 FVC1174692</p> <p>নাম : সঞ্জীব দাস পিতাৰ নাম: কান্ত দাস ঘৰ নং : 05 বয়স : 59 লিঙ্গ : পুৰুষ</p> <p>ফটো উপলব্ধ</p> |
| <p>22 FVC1174705</p> <p>নাম : প্ৰনিতা দাস স্বামীৰ নাম: সঞ্জীব দাস ঘৰ নং : 05 বয়স : 51 লিঙ্গ : মহিলা</p> <p>ফটো উপলব্ধ</p> | <p># 23 FVC1174716</p> <p>নাম : চঞ্চল দাস পিতাৰ নাম: কান্ত দাস ঘৰ নং : 5 বয়স : 52 লিঙ্গ : পুৰুষ</p> <p>ফটো উপলব্ধ</p> | <p>24 FVC1182690</p> <p>নাম : স্কীৰদা দাস স্বামীৰ নাম: চঞ্চল দাস ঘৰ নং : 5 বয়স : 39 লিঙ্গ : মহিলা</p> <p>ফটো উপলব্ধ</p> |
| <p># 25 FVC0399113</p> <p>নাম : দীপশিখা দাস পিতাৰ নাম: সঞ্জীৱ দাস ঘৰ নং : 05 বয়স : 26 লিঙ্গ : মহিলা</p> <p>ফটো উপলব্ধ</p> | <p>26 FVC1174727</p> <p>নাম : পুতলী দাস স্বামীৰ নাম: ধনবীৰ দাস ঘৰ নং : 6 বয়স : 71 লিঙ্গ : মহিলা</p> <p>ফটো উপলব্ধ</p> | <p>27 FVC1174738</p> <p>নাম : মুকুটা দাস পিতাৰ নাম: ধনবীৰ দাস ঘৰ নং : 6 বয়স : 50 লিঙ্গ : পুৰুষ</p> <p>ফটো উপলব্ধ</p> |
| <p>28 FVC1174749</p> <p>নাম : পদমী দাস স্বামীৰ নাম: মুকুটা দাস ঘৰ নং : 6 বয়স : 44 লিঙ্গ : মহিলা</p> <p>ফটো উপলব্ধ</p> | <p>29 FVC1174750</p> <p>নাম : নবৰাজ গুৰু পিতাৰ নাম: চত্ৰসিং ঘৰ নং : 10 বয়স : 62 লিঙ্গ : পুৰুষ</p> <p>ফটো উপলব্ধ</p> | <p>30 FVC1174761</p> <p>নাম : সাবিত্ৰী গুৰু স্বামীৰ নাম: নবৰাজ গুৰু ঘৰ নং : 10 বয়স : 47 লিঙ্গ : মহিলা</p> <p>ফটো উপলব্ধ</p> |



| | | | | | |
|---|--------------------------|---|--------------------------|---|--------------------------|
| 31 নাম : বিজয় গুৰুং পিতাৰ নাম : নৰৰাজ গুৰুং ঘৰ নং : 10 বয়স : 26 লিঙ্গ : পুৰুষ | FVC0384362 ফটো উপলব্ধ | # 32 নাম : বিজয়কুমাৰ গুৰুং পিতাৰ নাম : নাবৰাজ গুৰুং ঘৰ নং : 10 বয়স : 25 লিঙ্গ : পুৰুষ | FVC0198481 ফটো উপলব্ধ | 33 নাম : উৰ্মিলা গুৰুং পিতাৰ নাম : নৰৰাজ গুৰুং ঘৰ নং : 10 বয়স : 19 লিঙ্গ : মহিলা | PVW0118901 ফটো উপলব্ধ |
| 34 নাম : নিতুল মেচ পিতাৰ নাম : বাবুল মেচ ঘৰ নং : 10 ক বয়স : 25 লিঙ্গ : পুৰুষ | FVC0377267 ফটো উপলব্ধ | # 35 নাম : বাবুল মেছ পিতাৰ নাম : ৰাম কৃপাল মেছ ঘৰ নং : ১০ক বয়স : 45 লিঙ্গ : পুৰুষ | FVC1639641 ফটো উপলব্ধ | # 36 নাম : ৰূপালী মেছ স্বামীৰ নাম : বাবুল মেছ ঘৰ নং : ১০ক বয়স : 50 লিঙ্গ : মহিলা | FVC1639652 ফটো উপলব্ধ |
| 37 নাম : দেবেন ছেত্ৰী পিতাৰ নাম : চেৰ বঃ ছেত্ৰী ঘৰ নং : ১১ বয়স : 60 লিঙ্গ : পুৰুষ | FVC1174772 ফটো উপলব্ধ | # 38 নাম : সীতা ছেত্ৰী স্বামীৰ নাম : দেবেন ছেত্ৰী ঘৰ নং : ১১ বয়স : 53 লিঙ্গ : মহিলা | FVC1174783 ফটো উপলব্ধ | # 39 নাম : অংকুৰ ছেত্ৰী পিতাৰ নাম : দেবেন ছেত্ৰী ঘৰ নং : ১১ বয়স : 31 লিঙ্গ : পুৰুষ | FVC0008516 ফটো উপলব্ধ |
| 40 নাম : আশীষ ছেত্ৰী পিতাৰ নাম : দেবেন ছেত্ৰী ঘৰ নং : ১১ বয়স : 28 লিঙ্গ : পুৰুষ | FVC0008748 ফটো উপলব্ধ | 41 নাম : দীপিকা দেবী স্বামীৰ নাম : আশীষ ছেত্ৰী ঘৰ নং : 11 বয়স : 28 লিঙ্গ : মহিলা | PVW0058214 ফটো উপলব্ধ | 42 নাম : অজয় কৰ্মকাৰ পিতাৰ নাম : গকুল কৰ্মকাৰ ঘৰ নং : ১১খ বয়স : 29 লিঙ্গ : পুৰুষ | FVC4607263 ফটো উপলব্ধ |
| 43 নাম : বিশাল ছেত্ৰী পিতাৰ নাম : প্ৰেম বাহাদুৰ ছেত্ৰী ঘৰ নং : 11 ক বয়স : 24 লিঙ্গ : পুৰুষ | FVC0494997 ফটো উপলব্ধ | 44 নাম : পনিমা লাহন স্বামীৰ নাম : দিব্যজ্যোতি ঘৰ নং : ১১ বয়স : 53 লিঙ্গ : মহিলা | FVC1174818 ফটো উপলব্ধ | 45 নাম : দীপজ্যোতি লাহন পিতাৰ নাম : ভবকান্ত লাহন ঘৰ নং : ১১ বয়স : 51 লিঙ্গ : পুৰুষ | FVC1174829 ফটো উপলব্ধ |
| 46 নাম : অৰপজ্যোতি লাহন পিতাৰ নাম : ভবকান্ত লাহন ঘৰ নং : ১১ বয়স : 46 লিঙ্গ : পুৰুষ | FVC1174841 ফটো উপলব্ধ | 47 নাম : মানস প্ৰতিম লাহন মাতৃৰ নাম : পনিমা লাহন ঘৰ নং : ১১ বয়স : 30 লিঙ্গ : পুৰুষ | FVC0152926 ফটো উপলব্ধ | 48 নাম : তাৰা থাপা পিতাৰ নাম : লাল বাহাদুৰ থাপা ঘৰ নং : 12 বয়স : 27 লিঙ্গ : মহিলা | FVC0475640 ফটো উপলব্ধ |
| 49 নাম : মহঃ অমন হুছেইন পিতাৰ নাম : তাহিৰ হুছেইন ঘৰ নং : 12 বয়স : 23 লিঙ্গ : পুৰুষ | FVC4607586 ফটো উপলব্ধ | S 50 নাম : প্ৰদীপ বৰা পিতাৰ নাম : যদুৰাম বৰা ঘৰ নং : ১৩ বয়স : 58 লিঙ্গ : পুৰুষ | FVC1174863 ফটো উপলব্ধ | 51 নাম : পবিত্ৰ চুতীয়া পিতাৰ নাম : যদোৰাম চুতীয়া ঘৰ নং : ১৩ বয়স : 49 লিঙ্গ : পুৰুষ | FVC0018036 ফটো উপলব্ধ |
| 52 নাম : পবিত্ৰ চুতীয়া পিতাৰ নাম : যদু চুতীয়া ঘৰ নং : 13 বয়স : 47 লিঙ্গ : পুৰুষ | FVC0388769 ফটো উপলব্ধ | S 53 নাম : ৰঞ্জ বৰা স্বামীৰ নাম : প্ৰদীপ বৰা ঘৰ নং : ১৩ বয়স : 87 লিঙ্গ : মহিলা | FVC1622602 ফটো উপলব্ধ | 54 নাম : বিক্ৰম চুতীয়া পিতাৰ নাম : পবিত্ৰ চুতীয়া ঘৰ নং : 13 বয়স : 25 লিঙ্গ : পুৰুষ | FVC0493312 ফটো উপলব্ধ |
| 55 নাম : ৰিচমা চুতীয়া পিতাৰ নাম : পবিত্ৰ চুতীয়া ঘৰ নং : 13 বয়স : 23 লিঙ্গ : মহিলা | FVC1220755 ফটো উপলব্ধ | 56 নাম : মানসী সিং পিতাৰ নাম : হৰি চন্দ্ৰ সিং ঘৰ নং : 14 বয়স : 27 লিঙ্গ : মহিলা | PVW0111831 ফটো উপলব্ধ | 57 নাম : পৰিসিতা শইকীয়া স্বামীৰ নাম : ঋতুপৰ্ণ শইকীয়া ঘৰ নং : 14 বয়স : 25 লিঙ্গ : মহিলা | FVC0526350 ফটো উপলব্ধ |
| 58 নাম : নেহা সিং পিতাৰ নাম : হৰি চন্দ্ৰ ঘৰ নং : 14 বয়স : 21 লিঙ্গ : মহিলা | PVW0086397 ফটো উপলব্ধ | 59 নাম : কৰন সিং পিতাৰ নাম : হৰি চন্দ্ৰ সিং ঘৰ নং : 14 বয়স : 20 লিঙ্গ : পুৰুষ | PVW0110007 ফটো উপলব্ধ | # 60 নাম : কুলেশ্বৰ ফুকন পিতাৰ নাম : থুৰেন্দ্ৰ ঘৰ নং : ১৫ বয়স : 60 লিঙ্গ : পুৰুষ | FVC1174885 ফটো উপলব্ধ |



| | | | | | |
|---|--------------------------|--|--------------------------|--|--------------------------|
| # 61 নাম : পল্লৱী হাজৰিকা স্বামীৰ নাম : কুলেশ্বৰ ফুকন ঘৰ নং : ১৫ বয়স : 53 লিঙ্গ : মহিলা | FVC1174896 ফটো উপলব্ধ | # 62 নাম : চুৰেণ খাৰিয়া পিতাৰ নাম : চামৰা খাৰিয়া ঘৰ নং : ১৫ বয়স : 46 লিঙ্গ : পুৰুষ | FVC1182269 ফটো উপলব্ধ | # 63 নাম : গোলাপী ফুকন স্বামীৰ নাম : খৰ্গেন ঘৰ নং : ১৫ বয়স : 45 লিঙ্গ : মহিলা | FVC1174910 ফটো উপলব্ধ |
| # 64 নাম : নবকান্ত ফুকন পিতাৰ নাম : হৰেন ঘৰ নং : ১৫ বয়স : 42 লিঙ্গ : পুৰুষ | FVC1174909 ফটো উপলব্ধ | # 65 নাম : চয়নিকা শৰ্মা স্বামীৰ নাম : ৰবীন শৰ্মা ঘৰ নং : ১৫ বয়স : 42 লিঙ্গ : মহিলা | FVC1182123 ফটো উপলব্ধ | # 66 নাম : পিংকী শৰ্মা স্বামীৰ নাম : বাবুল শৰ্মা ঘৰ নং : ১৫ বয়স : 39 লিঙ্গ : মহিলা | FVC1639607 ফটো উপলব্ধ |
| # 67 নাম : সতাব্ৰত ফুকন পিতাৰ নাম : কুলেশ্বৰ ফুকন ঘৰ নং : 15 বয়স : 26 লিঙ্গ : পুৰুষ | FVC0390609 ফটো উপলব্ধ | # 68 নাম : আদিত্য বোৰাঙ্গিক পিতাৰ নাম : বিনোদ বোৰাঙ্গিক ঘৰ নং : 15 বয়স : 23 লিঙ্গ : পুৰুষ | FVC1412188 ফটো উপলব্ধ | # 69 নাম : সুদোৰসন বোৰাঙ্গিক পিতাৰ নাম : সঞ্জয় বোৰাঙ্গিক ঘৰ নং : 15 বয়স : 22 লিঙ্গ : পুৰুষ | FVC1412279 ফটো উপলব্ধ |
| # 70 নাম : ভাস্বতী ফুকন পিতাৰ নাম : কুলেশ্বৰ ফুকন ঘৰ নং : 15 বয়স : 19 লিঙ্গ : মহিলা | PVW0105825 ফটো উপলব্ধ | # 71 নাম : কৃষ্ণ তামাং পিতাৰ নাম : লাল বঃ তামাং ঘৰ নং : ১৬ বয়স : 50 লিঙ্গ : পুৰুষ | FVC1174954 ফটো উপলব্ধ | # 72 নাম : সূৰ্য্য তামাং পিতাৰ নাম : লাল বঃ ঘৰ নং : ১৬ বয়স : 47 লিঙ্গ : পুৰুষ | FVC1174965 ফটো উপলব্ধ |
| # 73 নাম : মুন তামাং স্বামীৰ নাম : সূৰ্য্য তামাং ঘৰ নং : ১৬ বয়স : 44 লিঙ্গ : মহিলা | FVC1174987 ফটো উপলব্ধ | # 74 নাম : বিনিতা তামাং স্বামীৰ নাম : ৰবি তামাং ঘৰ নং : ১৬ বয়স : 35 লিঙ্গ : মহিলা | FVC1182781 ফটো উপলব্ধ | # 75 নাম : জ্যোত্সা তামাং পিতাৰ নাম : কৃষ্ণ তামাং ঘৰ নং : ১৬ বয়স : 32 লিঙ্গ : পুৰুষ | FVC0293225 ফটো উপলব্ধ |
| # 76 নাম : ৰনিত তামাং পিতাৰ নাম : সূৰ্য্য তামাং ঘৰ নং : 16 বয়স : 24 লিঙ্গ : পুৰুষ | PVW0110460 ফটো উপলব্ধ | # 77 নাম : দেবি লামা স্বামীৰ নাম : তলকো তামাং ঘৰ নং : 16 ক বয়স : 58 লিঙ্গ : মহিলা | FVC0388728 ফটো উপলব্ধ | # 78 নাম : খগেশ্বৰী গগৈ স্বামীৰ নাম : নেমুৰাম গগৈ ঘৰ নং : ১৭ বয়স : 70 লিঙ্গ : মহিলা | FVC1174998 ফটো উপলব্ধ |
| # 79 নাম : বিদ্যাত গগৈ পিতাৰ নাম : নেমুৰাম গগৈ ঘৰ নং : ১৭ বয়স : 46 লিঙ্গ : পুৰুষ | FVC1175004 ফটো উপলব্ধ | # 80 নাম : টুলমণি নেওগ গগৈ স্বামীৰ নাম : বিদ্যাত গগৈ ঘৰ নং : ১৭ বয়স : 42 লিঙ্গ : মহিলা | FVC1175026 ফটো উপলব্ধ | # 81 নাম : ৰিকি পৰন শইকীয়া পিতাৰ নাম : প্ৰদীপ শইকীয়া ঘৰ নং : 17 বয়স : 24 লিঙ্গ : পুৰুষ | FVC0455832 ফটো উপলব্ধ |
| E 82 নাম : তৰক লামা পিতাৰ নাম : গুৰু বাহাদুৰ লামা ঘৰ নং : 67 বয়স : 67 লিঙ্গ : পুৰুষ | FVC0525824 ফটো উপলব্ধ | # 83 নাম : জিত পৰন শইকীয়া পিতাৰ নাম : প্ৰদীপ শইকীয়া ঘৰ নং : 30 বয়স : 30 লিঙ্গ : পুৰুষ | FVC0034827 ফটো উপলব্ধ | # 84 নাম : প্ৰদীপ শইকীয়া পিতাৰ নাম : নগেন শইকীয়া ঘৰ নং : ১৭ক বয়স : 61 লিঙ্গ : পুৰুষ | FVC1175037 ফটো উপলব্ধ |
| # 85 নাম : উৰ্মিলা স্নোনাৰাল শইকীয়া স্বামীৰ নাম : প্ৰদীপ শইকীয়া ঘৰ নং : ১৭ক বয়স : 58 লিঙ্গ : মহিলা | FVC1175048 ফটো উপলব্ধ | # 86 নাম : কৃষ্ণ বাহাদুৰ ছেত্ৰী পিতাৰ নাম : প্ৰতিমান ছেত্ৰী ঘৰ নং : ১৮ বয়স : 71 লিঙ্গ : পুৰুষ | FVC1175059 ফটো উপলব্ধ | # 87 নাম : তিলকমায়া ছেত্ৰী স্বামীৰ নাম : কৃষ্ণ ছেত্ৰী ঘৰ নং : ১৮ বয়স : 68 লিঙ্গ : মহিলা | FVC1175060 ফটো উপলব্ধ |
| # 88 নাম : বিকাশ ছেত্ৰী পিতাৰ নাম : কৃষ্ণবাহাদুৰ ঘৰ নং : ১৮ বয়স : 38 লিঙ্গ : পুৰুষ | FVC1175082 ফটো উপলব্ধ | # 89 নাম : দীপা ছেত্ৰী স্বামীৰ নাম : মৌচোম ছেত্ৰী ঘৰ নং : ১৮ বয়স : 31 লিঙ্গ : মহিলা | FVC0123091 ফটো উপলব্ধ | # 90 নাম : মন বাহাদুৰ গুৰু পিতাৰ নাম : খৰ্গ ঘৰ নং : 18(বী) বয়স : 50 লিঙ্গ : পুৰুষ | FVC1177453 ফটো উপলব্ধ |



| | | | | | |
|---|--------------------------|--|--------------------------|--|--------------------------|
| 91 নাম : মঞ্জু গুৰু স্বামীৰ নাম : খুঁগ ঘৰ নং : 18(বী) বয়স : 47 লিঙ্গ : মহিলা | FVC1177464 ফটো উপলব্ধ | E 92 নাম : দিশ্বৰ প্ৰসাদ আগৰৱালা পিতাৰ নাম : দিলীপ ঘৰ নং : ১৯ বয়স : ৭৭ লিঙ্গ : পুৰুষ | FVC1175093 ফটো উপলব্ধ | # 93 নাম : সজন আগৰৱালা পিতাৰ নাম : দিশ্বৰ ঘৰ নং : ১৯ বয়স : 60 লিঙ্গ : পুৰুষ | FVC1175106 ফটো উপলব্ধ |
| # 94 নাম : সুভাষ আগৰৱালা পিতাৰ নাম : দিশ্বৰ ঘৰ নং : ১৯ বয়স : 58 লিঙ্গ : পুৰুষ | FVC1175128 ফটো উপলব্ধ | # 95 নাম : দেবেন্তী আগৰৱালা স্বামীৰ নাম : সুভাষ আগৰৱালা ঘৰ নং : ১৯ বয়স : 51 লিঙ্গ : মহিলা | FVC1175139 ফটো উপলব্ধ | # 96 নাম : মনোজ আগৰৱালা পিতাৰ নাম : দিশ্বৰ ঘৰ নং : ১৯ বয়স : 48 লিঙ্গ : পুৰুষ | FVC1175140 ফটো উপলব্ধ |
| # 97 নাম : পবন আগৰৱালা পিতাৰ নাম : দিশ্বৰ ঘৰ নং : ১৯ বয়স : 45 লিঙ্গ : পুৰুষ | FVC1175151 ফটো উপলব্ধ | # 98 নাম : কবিতা আগৰৱালা স্বামীৰ নাম : মনোজ আগৰৱালা ঘৰ নং : ১৯ বয়স : 43 লিঙ্গ : মহিলা | FVC1182612 ফটো উপলব্ধ | 99 নাম : অংকিতা আগৰৱালা স্বামীৰ নাম : পবন আগৰৱালা ঘৰ নং : ১৯ বয়স : 35 লিঙ্গ : মহিলা | FVC1182112 ফটো উপলব্ধ |
| # 100 নাম : অনিল বৰ্মা পিতাৰ নাম : গোপাল বৰ্মা ঘৰ নং : 75 ক বয়স : 32 লিঙ্গ : পুৰুষ | FVC1182407 ফটো উপলব্ধ | 101 নাম : হেমা আগৰৱালা পিতাৰ নাম : সুবংশ কুমাৰ আগৰৱালা ঘৰ নং : 19 বয়স : 26 লিঙ্গ : মহিলা | FVC0376699 ফটো উপলব্ধ | # 102 নাম : কনকলতা কলিতা স্বামীৰ নাম : অনন্ত কলিতা ঘৰ নং : ২০ বয়স : 75 লিঙ্গ : মহিলা | FVC1175184 ফটো উপলব্ধ |
| 103 নাম : শিৱচৰণ কলিতা পিতাৰ নাম : অনন্ত কলিতা ঘৰ নং : ২০ বয়স : 72 লিঙ্গ : পুৰুষ | FVC1175162 ফটো উপলব্ধ | 104 নাম : পখিলা কলিতা স্বামীৰ নাম : শিৱচৰণ কলিতা ঘৰ নং : ২০ বয়স : 62 লিঙ্গ : মহিলা | FVC1175173 ফটো উপলব্ধ | # 105 নাম : সুমিত্ৰা কলিতা স্বামীৰ নাম : অনন্ত কলিতা ঘৰ নং : ২০ বয়স : 63 লিঙ্গ : মহিলা | FVC1175195 ফটো উপলব্ধ |
| 106 নাম : গজেন কলিতা পিতাৰ নাম : শিৱচৰণ কলিতা ঘৰ নং : ২০ বয়স : 46 লিঙ্গ : পুৰুষ | FVC1175208 ফটো উপলব্ধ | # 107 নাম : হেমেন কলিতা পিতাৰ নাম : শিৱচৰণ কলিতা ঘৰ নং : ২০ বয়স : 44 লিঙ্গ : পুৰুষ | FVC1175219 ফটো উপলব্ধ | # 108 নাম : ধ্ৰুৱজ্যোতি কলিতা পিতাৰ নাম : শিৱচৰণ ঘৰ নং : ২০ বয়স : 43 লিঙ্গ : পুৰুষ | FVC1175220 ফটো উপলব্ধ |
| 109 নাম : জ্যোতিষ কলিতা পিতাৰ নাম : শিৱচৰণ ঘৰ নং : ২০ বয়স : 40 লিঙ্গ : পুৰুষ | FVC1175231 ফটো উপলব্ধ | # 110 নাম : সপোন কলিতা পিতাৰ নাম : শিৱচৰণ কলিতা ঘৰ নং : ২০ বয়স : 38 লিঙ্গ : পুৰুষ | FVC0159087 ফটো উপলব্ধ | # 111 নাম : প্ৰতিমা গগৈ স্বামীৰ নাম : হেমেন কলিতা ঘৰ নং : ২০ বয়স : 33 লিঙ্গ : মহিলা | FVC1182510 ফটো উপলব্ধ |
| # 112 নাম : দিপালী বৰা স্বামীৰ নাম : সপোন কলিতা ঘৰ নং : ২০ বয়স : 30 লিঙ্গ : মহিলা | FVC1182598 ফটো উপলব্ধ | 113 নাম : সোনালী তালুকদাৰ কলিতা স্বামীৰ নাম : গজেন কলিতা ঘৰ নং : ২০ বয়স : 33 লিঙ্গ : মহিলা | FVC0119263 ফটো উপলব্ধ | # 114 নাম : পবিত্ৰ কলিতা স্বামীৰ নাম : ধ্ৰুৱ জ্যোতি কলিতা ঘৰ নং : ২০ বয়স : 36 লিঙ্গ : মহিলা | FVC0200873 ফটো উপলব্ধ |
| 115 নাম : অভিজিত নেওগ পিতাৰ নাম : দিপক নেওগ ঘৰ নং : 20 বয়স : 25 লিঙ্গ : পুৰুষ | FVC0387175 ফটো উপলব্ধ | # 116 নাম : দিলিপ কুমাৰ গুৰু পিতাৰ নাম : কৃষ্ণ বাহাদুৰ গুৰু ঘৰ নং : ২১ বয়স : 58 লিঙ্গ : পুৰুষ | FVC0045427 ফটো উপলব্ধ | # 117 নাম : প্ৰদীপ গুৰু পিতাৰ নাম : কৃষ্ণ বঃ গুৰু ঘৰ নং : ২১ বয়স : 57 লিঙ্গ : পুৰুষ | FVC1175242 ফটো উপলব্ধ |
| # 118 নাম : সুমন গুৰু স্বামীৰ নাম : পুন ঘৰ নং : ২১ বয়স : 48 লিঙ্গ : মহিলা | FVC1175264 ফটো উপলব্ধ | # 119 নাম : ৰাজু গুৰু পিতাৰ নাম : কৃষ্ণ বঃ গুৰু ঘৰ নং : ২১ বয়স : 50 লিঙ্গ : পুৰুষ | FVC1175253 ফটো উপলব্ধ | # 120 নাম : তুলসী গুৰু স্বামীৰ নাম : দিলিপ কুমাৰ গুৰু ঘৰ নং : ২১ বয়স : 49 লিঙ্গ : মহিলা | FVC0045526 ফটো উপলব্ধ |



| | | | | | |
|--|--------------------------|--|--------------------------|--|--------------------------|
| # 121 নাম : নেহা গুৰু পিতাৰ নাম: দিলীপ কুমাৰ গুৰু ঘৰ নং : 21 বয়স : 29 লিঙ্গ : মহিলা | FVC0159699 ফটো উপলব্ধ | 122 নাম : পূজা গুৰু পিতাৰ নাম: দিলীপ কুমাৰ গুৰু ঘৰ নং : 21 বয়স : 26 লিঙ্গ : মহিলা | FVC0386136 ফটো উপলব্ধ | 123 নাম : অৰণ গুৰু পিতাৰ নাম: চন্দ্ৰবাহাদুৰ গুৰু ঘৰ নং : 21 বয়স : 36 লিঙ্গ : পুৰুষ | FVC1182678 ফটো উপলব্ধ |
| 124 নাম : মৌচুমী চতুৰ্থীয়া দাস স্বামীৰ নাম: বিশ্বাজিৎ দাশ ঘৰ নং : 22 বয়স : 39 লিঙ্গ : মহিলা | FVC0200394 ফটো উপলব্ধ | 125 নাম : অজিত হৰিজন পিতাৰ নাম: পৰশুৰাম ঘৰ নং : 23 বয়স : 42 লিঙ্গ : পুৰুষ | FVC1175275 ফটো উপলব্ধ | 126 নাম : উষা হৰিজন স্বামীৰ নাম: অজিত হৰিজন ঘৰ নং : 23 বয়স : 41 লিঙ্গ : মহিলা | FVC1175286 ফটো উপলব্ধ |
| 127 নাম : কমেশ্বৰ ভগত পিতাৰ নাম: ৰাম সকল ভগত ঘৰ নং : 23 বয়স : 37 লিঙ্গ : পুৰুষ | FVC1182270 ফটো উপলব্ধ | 128 নাম : অমল মৰাণ পিতাৰ নাম: ললিত মৰাণ ঘৰ নং : 23 বয়স : 21 লিঙ্গ : পুৰুষ | FVC4564902 ফটো উপলব্ধ | 129 নাম : নিৰতা ছেত্ৰী স্বামীৰ নাম: অমল মৰাণ ঘৰ নং : 23 বয়স : 20 লিঙ্গ : মহিলা | PVW0088724 ফটো উপলব্ধ |
| 130 নাম : যোগেন্দ্ৰ হৰিজন পিতাৰ নাম: খুবলাল হৰিজন ঘৰ নং : 24 বয়স : 28 লিঙ্গ : পুৰুষ | FVC0248963 ফটো উপলব্ধ | 131 নাম : উশা হৰিজন স্বামীৰ নাম: যুগেন্দ্ৰ হৰিজন ঘৰ নং : 24 বয়স : 26 লিঙ্গ : মহিলা | FVC0198531 ফটো উপলব্ধ | 132 নাম : দুৰ্গা হৰিজন পিতাৰ নাম: ৰামচামোচ ঘৰ নং : 25 বয়স : 47 লিঙ্গ : পুৰুষ | FVC1175322 ফটো উপলব্ধ |
| 133 নাম : চম্পা হৰিজন স্বামীৰ নাম: দিলীপ হৰিজন ঘৰ নং : 25 বয়স : 44 লিঙ্গ : মহিলা | FVC1175311 ফটো উপলব্ধ | 134 নাম : সবিতা হৰিজন স্বামীৰ নাম: দুৰ্গা হৰিজন ঘৰ নং : 25 বয়স : 42 লিঙ্গ : মহিলা | FVC1175333 ফটো উপলব্ধ | 135 নাম : অজয় কুৰ্মী পিতাৰ নাম: কাৰ্তিক কুৰ্মী ঘৰ নং : 25 বয়স : 24 লিঙ্গ : পুৰুষ | FVC0526129 ফটো উপলব্ধ |
| 136 নাম : মুকেশ হোৰিজন পিতাৰ নাম: দুৰ্গা হোৰিজন ঘৰ নং : 25 বয়স : 21 লিঙ্গ : পুৰুষ | PVW0112300 ফটো উপলব্ধ | 137 নাম : বধ ভূমিজ পিতাৰ নাম: লক্ষণ ভূমিজ ঘৰ নং : 26 বয়স : 67 লিঙ্গ : পুৰুষ | FVC1175344 ফটো উপলব্ধ | 138 নাম : চমাৰী ভূমিজ স্বামীৰ নাম: বৃধু ভূমিজ ঘৰ নং : 26 বয়স : 62 লিঙ্গ : মহিলা | FVC1175355 ফটো উপলব্ধ |
| 139 নাম : পুতল ভূমিজ পিতাৰ নাম: বৃধু ঘৰ নং : 26 বয়স : 47 লিঙ্গ : পুৰুষ | FVC1175366 ফটো উপলব্ধ | 140 নাম : দেবিম্বায়া থাপা স্বামীৰ নাম: ভূৱন সিং থাপা ঘৰ নং : 26 বয়স : 47 লিঙ্গ : মহিলা | FVC1622715 ফটো উপলব্ধ | 141 নাম : সীমা ভূমিজ স্বামীৰ নাম: পুতল ভূমিজ ঘৰ নং : 26 বয়স : 42 লিঙ্গ : মহিলা | FVC1175377 ফটো উপলব্ধ |
| 142 নাম : বটিশ ভূমিজ পিতাৰ নাম: বৃধু ভূমিজ ঘৰ নং : 26 বয়স : 29 লিঙ্গ : পুৰুষ | FVC0526111 ফটো উপলব্ধ | 143 নাম : আদিত্য থাপা পিতাৰ নাম: জিত বাহাদুৰ থাপা ঘৰ নং : 26 বয়স : 28 লিঙ্গ : পুৰুষ | FVC0526442 ফটো উপলব্ধ | 144 নাম : আলেৰিত্ৰা ভূমিজ স্বামীৰ নাম: পুতল ভূমিজ ঘৰ নং : 26 বয়স : 23 লিঙ্গ : মহিলা | FVC4605218 ফটো উপলব্ধ |
| 145 নাম : বুক্ৰিনী ভূমিজ স্বামীৰ নাম: জয়লাল ভূমিজ ঘৰ নং : 26 বয়স : 27 লিঙ্গ : মহিলা | PVW0055129 ফটো উপলব্ধ | 146 নাম : শান্তি ভূমিজ স্বামীৰ নাম: কান্দু ভূমিজ ঘৰ নং : 29 বয়স : 63 লিঙ্গ : মহিলা | FVC1175399 ফটো উপলব্ধ | 147 নাম : কৃষ্ণা মায়ী স্বামীৰ নাম: খৰ্ক বাহাদুৰ ঘৰ নং : 27 বয়স : 52 লিঙ্গ : মহিলা | FVC0526483 ফটো উপলব্ধ |
| 148 নাম : বিষ্ণু প্ৰিয়া সোণোৱাল স্বামীৰ নাম: ত্ৰৈলোক্য সোণোৱাল ঘৰ নং : 27 বয়স : 47 লিঙ্গ : মহিলা | FVC1432509 ফটো উপলব্ধ | E 149 নাম : বীৰ বঃ থাপা পিতাৰ নাম: সৰিলাল ঘৰ নং : 28 বয়স : 67 লিঙ্গ : পুৰুষ | FVC1175402 ফটো উপলব্ধ | 150 নাম : বিষ্ণুমায়া থাপা স্বামীৰ নাম: বীৰ বঃ থাপা ঘৰ নং : 28 বয়স : 62 লিঙ্গ : মহিলা | FVC1175413 ফটো উপলব্ধ |



| | | | | | |
|--|--------------------------|---|--------------------------|---|--------------------------|
| 151 নাম : কল্পনা থাপা স্বামীৰ নাম: কৰ্ণ বাহাদুৰ থাপা ঘৰ নং : 28 বয়স : 32 লিঙ্গ : মহিলা | FVC0059667 ফটো উপলব্ধ | 152 নাম : অনীল তাঁতি পিতাৰ নাম: বতন তাঁতি ঘৰ নং : 28 বয়স : 29 লিঙ্গ : পুৰুষ | FVC0526509 ফটো উপলব্ধ | 153 নাম : বেলমতী তাঁতি স্বামীৰ নাম: মদন তাঁতি ঘৰ নং : 29 বয়স : 31 লিঙ্গ : মহিলা | FVC0526517 ফটো উপলব্ধ |
| S2 154 নাম : বীতা তাঁতি ভূমিজ স্বামীৰ নাম: বীতু ভূমিজ ঘৰ নং : 29 বয়স : 27 লিঙ্গ : মহিলা | FVC0165050 ফটো উপলব্ধ | 155 নাম : প্ৰমিলা সিং স্বামীৰ নাম: বিশ্বনাথ প্ৰতাপ সিং ঘৰ নং : 90 বয়স : 67 লিঙ্গ : মহিলা | FVC1175457 ফটো উপলব্ধ | 156 নাম : সন্তোষ সিং পিতাৰ নাম: বিশ্বনাথ ঘৰ নং : 90 বয়স : 48 লিঙ্গ : পুৰুষ | FVC1175468 ফটো উপলব্ধ |
| 157 নাম : মতীৰেখা সিং স্বামীৰ নাম: সন্তোষ সিং ঘৰ নং : 90 বয়স : 46 লিঙ্গ : মহিলা | FVC1175479 ফটো উপলব্ধ | 158 নাম : সুমন সিং স্বামীৰ নাম: বিশ্বনাথ ঘৰ নং : 90 বয়স : 42 লিঙ্গ : মহিলা | FVC1175480 ফটো উপলব্ধ | 159 নাম : কিৰন থাপা পিতাৰ নাম: বাৰ বাহাদুৰ থাপা ঘৰ নং : 90 বয়স : 42 লিঙ্গ : পুৰুষ | FVC1175424 ফটো উপলব্ধ |
| 160 নাম : ত্ৰিভুবন সিং পিতাৰ নাম: বিশ্বনাথ ঘৰ নং : 90 বয়স : 40 লিঙ্গ : পুৰুষ | FVC1175491 ফটো উপলব্ধ | 161 নাম : পিংকি সিং পিতাৰ নাম: সন্তোষ সিং ঘৰ নং : 30 বয়স : 26 লিঙ্গ : মহিলা | FVC0383364 ফটো উপলব্ধ | 162 নাম : পিংকি সিং পিতাৰ নাম: সন্তোষ সিং ঘৰ নং : 30 বয়স : 25 লিঙ্গ : মহিলা | FVC0198432 ফটো উপলব্ধ |
| 163 নাম : পৰন কুমাৰ সিং পিতাৰ নাম: সন্তোষ কুমাৰ সিং ঘৰ নং : 30 বয়স : 23 লিঙ্গ : পুৰুষ | FVC0493130 ফটো উপলব্ধ | # 164 নাম : কৃষ্ণ বঃ গুৰু পিতাৰ নাম: জং বাহাদুৰ ঘৰ নং : 91 বয়স : 65 লিঙ্গ : পুৰুষ | FVC1175504 ফটো উপলব্ধ | # 165 নাম : জিত বাহাদুৰ গুৰু পিতাৰ নাম: জং বাহাদুৰ ঘৰ নং : 91 বয়স : 62 লিঙ্গ : পুৰুষ | FVC1175515 ফটো উপলব্ধ |
| # 166 নাম : বলিমায়া গুৰু স্বামীৰ নাম: জিত বাহাদুৰ গুৰু ঘৰ নং : 91 বয়স : 51 লিঙ্গ : মহিলা | FVC1175526 ফটো উপলব্ধ | # 167 নাম : শান্তিমায়া গুৰু স্বামীৰ নাম: কৃষ্ণ বাহাদুৰ গুৰু ঘৰ নং : 91 বয়স : 39 লিঙ্গ : মহিলা | FVC0202754 ফটো উপলব্ধ | 168 নাম : ভীম বাহাদুৰ গুৰু পিতাৰ নাম: জিত বাহাদুৰ গুৰু ঘৰ নং : 91 বয়স : 34 লিঙ্গ : পুৰুষ | FVC0164046 ফটো উপলব্ধ |
| 169 নাম : কল্পনা গুৰু পিতাৰ নাম: জিত বা গুৰু ঘৰ নং : 31 বয়স : 27 লিঙ্গ : মহিলা | FVC0526145 ফটো উপলব্ধ | 170 নাম : পংকজ গুৰু পিতাৰ নাম: জিত বাহাদুৰ গুৰু ঘৰ নং : 31 বয়স : 27 লিঙ্গ : পুৰুষ | FVC0494039 ফটো উপলব্ধ | 171 নাম : কল্পনা গুৰু পিতাৰ নাম: জিত বাহাদুৰ গুৰু ঘৰ নং : 31 বয়স : 26 লিঙ্গ : মহিলা | FVC0198473 ফটো উপলব্ধ |
| 172 নাম : সীমা থাপা স্বামীৰ নাম: পংকজ গুৰু ঘৰ নং : 31 বয়স : 25 লিঙ্গ : মহিলা | PVW0053736 ফটো উপলব্ধ | 173 নাম : দিষ্টী কলিতা স্বামীৰ নাম: জ্যোতিষ কলিতা ঘৰ নং : 31 বয়স : 23 লিঙ্গ : মহিলা | FVC0525774 ফটো উপলব্ধ | 174 নাম : জেউতী দেবী স্বামীৰ নাম: শঙ্কৰ সিং ঘৰ নং : 92 বয়স : 62 লিঙ্গ : মহিলা | FVC1175548 ফটো উপলব্ধ |
| 175 নাম : বিজয় সিং পিতাৰ নাম: শঙ্কৰ ঘৰ নং : 92 বয়স : 42 লিঙ্গ : পুৰুষ | FVC1175559 ফটো উপলব্ধ | 176 নাম : বেণু দেবী স্বামীৰ নাম: বিজয় সিং ঘৰ নং : 92 বয়স : 40 লিঙ্গ : মহিলা | FVC1175560 ফটো উপলব্ধ | 177 নাম : ৰাজকুমাৰ সিং পিতাৰ নাম: শঙ্কৰ সিং ঘৰ নং : 92 বয়স : 35 লিঙ্গ : পুৰুষ | FVC1182167 ফটো উপলব্ধ |
| 178 নাম : মংলো কুৰুৱা পিতাৰ নাম: চুৰু কুৰুৱা ঘৰ নং : 92 বয়স : 34 লিঙ্গ : পুৰুষ | FVC0244376 ফটো উপলব্ধ | 179 নাম : অক্ষয় সিং পিতাৰ নাম: শঙ্কৰ সিং ঘৰ নং : 92 বয়স : 33 লিঙ্গ : পুৰুষ | FVC0068726 ফটো উপলব্ধ | 180 নাম : গুডী দেবী পিতাৰ নাম: অক্ষয় সিং ঘৰ নং : 92 বয়স : 30 লিঙ্গ : মহিলা | FVC0068866 ফটো উপলব্ধ |



| | | |
|---|--|--|
| <p>S2 181 FVC1182565</p> <p>নাম : চন্দা থাপা পিতাৰ নাম: লাল বাহাদুৰ থাপা ঘৰ নং : 32 বয়স : 29 লিঙ্গ : মহিলা</p> <p>ফটো উপলব্ধ</p> | <p>182 FVC0298356</p> <p>নাম : সুনিতা দেৱী বৰ্মা স্বামীৰ নাম: অংগদ বৰ্মা ঘৰ নং : 32 ক বয়স : 34 লিঙ্গ : মহিলা</p> <p>ফটো উপলব্ধ</p> | <p># 183 FVC1175593</p> <p>নাম : চন্দ শেখৰ সিং পিতাৰ নাম: ৰাজকিশোৰ সিং ঘৰ নং : 33 বয়স : 47 লিঙ্গ : পুৰুষ</p> <p>ফটো উপলব্ধ</p> |
| <p># 184 FVC1175606</p> <p>নাম : লীলাবতী দেবী স্বামীৰ নাম: চন্দ শেখৰ সিং ঘৰ নং : 33 বয়স : 43 লিঙ্গ : মহিলা</p> <p>ফটো উপলব্ধ</p> | <p>185 FVC1622588</p> <p>নাম : অশোক সিং পিতাৰ নাম: ৰাজকিশোৰ সিং ঘৰ নং : 33 বয়স : 40 লিঙ্গ : পুৰুষ</p> <p>ফটো উপলব্ধ</p> | <p>186 FVC0192906</p> <p>নাম : ইন্দিৰা দেবী স্বামীৰ নাম: অশোক সিং ঘৰ নং : 33 বয়স : 29 লিঙ্গ : মহিলা</p> <p>ফটো উপলব্ধ</p> |
| <p>187 FVC1460872</p> <p>নাম : সবিতা সিং পিতাৰ নাম: চন্দ শেখৰ সিং ঘৰ নং : 33 বয়স : 23 লিঙ্গ : মহিলা</p> <p>ফটো উপলব্ধ</p> | <p>188 PVW0092031</p> <p>নাম : প্ৰিয়া সিং পিতাৰ নাম: চন্দ শেখৰ সিং ঘৰ নং : 33 বয়স : 21 লিঙ্গ : মহিলা</p> <p>ফটো উপলব্ধ</p> | <p>189 FVC1622577</p> <p>নাম : ৰাজনাৰায়ণ সিং পিতাৰ নাম: বাবুৰাম সিং ঘৰ নং : 34 বয়স : 79 লিঙ্গ : পুৰুষ</p> <p>ফটো উপলব্ধ</p> |
| <p>190 FVC1175639</p> <p>নাম : সুমিত্ৰা দেবী স্বামীৰ নাম: ৰাজ নাৰায়ণ সিং ঘৰ নং : 34 বয়স : 72 লিঙ্গ : মহিলা</p> <p>ফটো উপলব্ধ</p> | <p>191 FVC1175662</p> <p>নাম : চন্দ্ৰভূষণ সিং পিতাৰ নাম: ৰাজ নাৰায়ণ সিং ঘৰ নং : 38 বয়স : 46 লিঙ্গ : পুৰুষ</p> <p>ফটো উপলব্ধ</p> | <p>192 FVC1175673</p> <p>নাম : অৰুন কুমাৰ সিং পিতাৰ নাম: ৰাজনাৰায়ণ ঘৰ নং : 34 বয়স : 36 লিঙ্গ : পুৰুষ</p> <p>ফটো উপলব্ধ</p> |
| <p>193 FVC1639630</p> <p>নাম : সীতাদেৱী সিং স্বামীৰ নাম: চন্দ্ৰভূষণ সিং ঘৰ নং : 38 বয়স : 33 লিঙ্গ : মহিলা</p> <p>ফটো উপলব্ধ</p> | <p>194 FVC1639629</p> <p>নাম : প্ৰমীলা দেবী সিং স্বামীৰ নাম: অৰুন কুমাৰ সিং ঘৰ নং : 38 বয়স : 31 লিঙ্গ : মহিলা</p> <p>ফটো উপলব্ধ</p> | <p># 195 FVC1175640</p> <p>নাম : জয় প্ৰকাশ সিং পিতাৰ নাম: ৰাজ নাৰায়ণ সিং ঘৰ নং : 34 ক বয়স : 50 লিঙ্গ : পুৰুষ</p> <p>ফটো উপলব্ধ</p> |
| <p>196 FVC1175651</p> <p>নাম : ধৰ্মবতী স্বামীৰ নাম: জয় প্ৰকাশ সিং ঘৰ নং : 34 ক বয়স : 48 লিঙ্গ : মহিলা</p> <p>ফটো উপলব্ধ</p> | <p>197 FVC0526327</p> <p>নাম : চন্দ্ৰ কুমাৰ কৈৰী পিতাৰ নাম: জয়প্ৰকাশ কৈৰী ঘৰ নং : 34 ক বয়স : 35 লিঙ্গ : পুৰুষ</p> <p>ফটো উপলব্ধ</p> | <p>198 FVC0526319</p> <p>নাম : সবিতা কুমাৰী পিতাৰ নাম: জয়প্ৰকাশ সিং ঘৰ নং : 34 ক বয়স : 26 লিঙ্গ : মহিলা</p> <p>ফটো উপলব্ধ</p> |
| <p>199 FVC0494310</p> <p>নাম : ৰামসুন্দৰ কৈৰী পিতাৰ নাম: জয়প্ৰকাশ সিং ঘৰ নং : 34 ক বয়স : 24 লিঙ্গ : পুৰুষ</p> <p>ফটো উপলব্ধ</p> | <p># 200 FVC1175695</p> <p>নাম : ৰাম প্ৰসাদ উপাধ্যায় পিতাৰ নাম: গণেশ প্ৰসাদ ঘৰ নং : 35 বয়স : 63 লিঙ্গ : পুৰুষ</p> <p>ফটো উপলব্ধ</p> | <p>201 FVC1175708</p> <p>নাম : সাবিত্ৰী উপাধ্যায় স্বামীৰ নাম: ৰাম প্ৰসাদ উপাধ্যায় ঘৰ নং : 35 বয়স : 62 লিঙ্গ : মহিলা</p> <p>ফটো উপলব্ধ</p> |
| <p>202 FVC0122184</p> <p>নাম : লক্ষী প্ৰসাদ উপাধ্যায় পিতাৰ নাম: গণেশ প্ৰসাদ উপাধ্যায় ঘৰ নং : 35 বয়স : 37 লিঙ্গ : পুৰুষ</p> <p>ফটো উপলব্ধ</p> | <p>203 FVC1622920</p> <p>নাম : যমুনা কাফলে উপাধ্যায় পিতাৰ নাম: ৰামপ্ৰসাদ কাফলে উপাধ্যায় ঘৰ নং : 35 বয়স : 30 লিঙ্গ : মহিলা</p> <p>ফটো উপলব্ধ</p> | <p>204 FVC1622771</p> <p>নাম : যমুনা কাফলে পিতাৰ নাম: ৰাম প্ৰসাদ কাফলে ঘৰ নং : 35 বয়স : 30 লিঙ্গ : মহিলা</p> <p>ফটো উপলব্ধ</p> |
| <p>205 FVC0435040</p> <p>নাম : তুলসী কাফলে পিতাৰ নাম: ৰামপ্ৰসাদ কাফলে ঘৰ নং : 35 বয়স : 28 লিঙ্গ : মহিলা</p> <p>ফটো উপলব্ধ</p> | <p>206 FVC0074765</p> <p>নাম : প্ৰদীপ উপাধ্যায় পিতাৰ নাম: গণেশ প্ৰসাদ উপাধ্যায় ঘৰ নং : 35 ক বয়স : 47 লিঙ্গ : পুৰুষ</p> <p>ফটো উপলব্ধ</p> | <p>207 FVC1175719</p> <p>নাম : ৰামচন্দ্ৰ ভগত পিতাৰ নাম: ৰামকিষণ ভগত ঘৰ নং : 36 বয়স : 77 লিঙ্গ : পুৰুষ</p> <p>ফটো উপলব্ধ</p> |
| <p>208 FVC1175720</p> <p>নাম : বাসন্তী ভগত স্বামীৰ নাম: ৰামচন্দ্ৰ ভগত ঘৰ নং : 36 বয়স : 47 লিঙ্গ : মহিলা</p> <p>ফটো উপলব্ধ</p> | <p>209 FVC1175731</p> <p>নাম : ভদ্ৰেশ্বৰ ভগত পিতাৰ নাম: ৰামচন্দ্ৰ ভগত ঘৰ নং : 36 বয়স : 47 লিঙ্গ : পুৰুষ</p> <p>ফটো উপলব্ধ</p> | <p>210 FVC1175742</p> <p>নাম : ৰূপা ভগত স্বামীৰ নাম: ভদ্ৰেশ্বৰ ভগত ঘৰ নং : 36 বয়স : 44 লিঙ্গ : মহিলা</p> <p>ফটো উপলব্ধ</p> |



| | | | | | | | | | | | |
|--------|------------|------------|--|-----|------------|------------|---|-------|------------|------------|---|
| 211 | FVC1175764 | ফটো উপলব্ধ | নাম : দুলােশ্বৰ ভগত পিতাৰ নাম: ৰামচন্দ্র ঘৰ নং : ৩৬ বয়স : 43 লিঙ্গ : পুৰুষ | 212 | FVC0092742 | ফটো উপলব্ধ | নাম : লব ভগত পিতাৰ নাম: ৰামচন্দ্র ভগত ঘৰ নং : ৩৬ বয়স : 37 লিঙ্গ : পুৰুষ | 213 | FVC0391375 | ফটো উপলব্ধ | নাম : তৰালী ভগত স্বামীৰ নাম: লব ভগত ঘৰ নং : 36 বয়স : 25 লিঙ্গ : মহিলা |
| 214 | FVC1362680 | ফটো উপলব্ধ | নাম : বৰষা ভগত স্বামীৰ নাম: জয়ন্ত ভগত ঘৰ নং : 36 বয়স : 24 লিঙ্গ : মহিলা | 215 | PVW0037317 | ফটো উপলব্ধ | নাম : প্ৰিয়ংকা ভগত পিতাৰ নাম: ভদ্ৰেশ্বৰ ঘৰ নং : 36 বয়স : 21 লিঙ্গ : মহিলা | 216 | FVC1175753 | ফটো উপলব্ধ | নাম : জিতু কাকোটা পিতাৰ নাম: ৰাম চন্দ্র কাকোটা ঘৰ নং : 36 ক বয়স : 45 লিঙ্গ : পুৰুষ |
| 217 | FVC1182383 | ফটো উপলব্ধ | নাম : দলী দাস স্বামীৰ নাম: জিতু কাকোটা ঘৰ নং : 36 বয়স : 38 লিঙ্গ : মহিলা | 218 | PVW0035329 | ফটো উপলব্ধ | নাম : চিত্ৰলেখা শইকীয়া স্বামীৰ নাম: টপেন চৌধুৰী ঘৰ নং : 36 বয়স : 53 লিঙ্গ : মহিলা | 219 | FVC0092791 | ফটো উপলব্ধ | নাম : লক্ষী ভগত পিতাৰ নাম: ৰামচন্দ্র ভগত ঘৰ নং : 36 বয়স : 33 লিঙ্গ : পুৰুষ |
| # 220 | FVC0391391 | ফটো উপলব্ধ | নাম : মাইনা ভগত স্বামীৰ নাম: লক্ষী ভগত ঘৰ নং : 36 খ বয়স : 30 লিঙ্গ : মহিলা | 221 | FVC1175775 | ফটো উপলব্ধ | নাম : দেবীমায়ী ছেত্ৰী স্বামীৰ নাম: টিকাৰাম উপাধ্যায় ঘৰ নং : ৩৭ বয়স : 52 লিঙ্গ : মহিলা | # 222 | FVC0165795 | ফটো উপলব্ধ | নাম : কৈলাশ ছেত্ৰী মাতৃৰ নাম: দেবীমায়ী ছেত্ৰী ঘৰ নং : ৩৭ বয়স : 30 লিঙ্গ : পুৰুষ |
| 223 | FVC0376137 | ফটো উপলব্ধ | নাম : আৰতি ছেত্ৰী স্বামীৰ নাম: ৰমেশ চেত্ৰী ঘৰ নং : 37 বয়স : 28 লিঙ্গ : মহিলা | 224 | FVC0494385 | ফটো উপলব্ধ | নাম : ৰমেশ ছেত্ৰী পিতাৰ নাম: গৌপাল ছেত্ৰী ঘৰ নং : 37 বয়স : 27 লিঙ্গ : পুৰুষ | 225 | FVC0525808 | ফটো উপলব্ধ | নাম : বিনা চেত্ৰী পিতাৰ নাম: গংগা বাহাদুৰ চেত্ৰী ঘৰ নং : 37 বয়স : 26 লিঙ্গ : মহিলা |
| 226 | FVC0494062 | ফটো উপলব্ধ | নাম : যোগমায়ী ছেত্ৰী স্বামীৰ নাম: কৈলাশ ছেত্ৰী ঘৰ নং : 37 বয়স : 25 লিঙ্গ : মহিলা | 227 | FVC1175786 | ফটো উপলব্ধ | নাম : মেনকা ৰেগন পিতাৰ নাম: ফিৰোজ ৰেগন ঘৰ নং : ৩৭ক বয়স : 43 লিঙ্গ : পুৰুষ | 228 | FVC1175833 | ফটো উপলব্ধ | নাম : জয়ৰাম থাপা পিতাৰ নাম: লাল বাহাদুৰ থাপা ঘৰ নং : 38 বয়স : 57 লিঙ্গ : পুৰুষ |
| #2 229 | FVC1175844 | ফটো উপলব্ধ | নাম : কুমাৰী থাপা স্বামীৰ নাম: জয় বা. লুংগেলি ঘৰ নং : ৩৮ বয়স : 50 লিঙ্গ : মহিলা | 230 | FVC0300319 | ফটো উপলব্ধ | নাম : অনপম থাপা পিতাৰ নাম: জয়ৰাম থাপা ঘৰ নং : ৩৮ বয়স : 30 লিঙ্গ : পুৰুষ | 231 | FVC0300368 | ফটো উপলব্ধ | নাম : জ্যোতি থাপা পিতাৰ নাম: জয়ৰাম থাপা ঘৰ নং : ৩৮ বয়স : 29 লিঙ্গ : মহিলা |
| 232 | FVC0300376 | ফটো উপলব্ধ | নাম : বিশাল থাপা পিতাৰ নাম: জয়ৰাম থাপা ঘৰ নং : ৩৮ বয়স : 28 লিঙ্গ : পুৰুষ | 233 | FVC0391433 | ফটো উপলব্ধ | নাম : আনন্দ থাপা পিতাৰ নাম: জয়ৰাম থাপা ঘৰ নং : 38 বয়স : 26 লিঙ্গ : পুৰুষ | 234 | FVC0526244 | ফটো উপলব্ধ | নাম : আৰতি থাপা লুংগেলী স্বামীৰ নাম: অনূপম লুংগেলী ঘৰ নং : 38 বয়স : 25 লিঙ্গ : মহিলা |
| 235 | FVC1365949 | ফটো উপলব্ধ | নাম : জোষণী বাহাদুৰ থাপা পিতাৰ নাম: মান বাহাদুৰ থাপা ঘৰ নং : 38 ক বয়স : 32 লিঙ্গ : পুৰুষ | 236 | FVC0200352 | ফটো উপলব্ধ | নাম : যজ্ঞ বাহাদুৰ থাপা পিতাৰ নাম: মন বাহাদুৰ থাপা ঘৰ নং : 38কা বয়স : 30 লিঙ্গ : পুৰুষ | 237 | FVC0200865 | ফটো উপলব্ধ | নাম : হম্বৰ বাহাদুৰ থাপা পিতাৰ নাম: মন বাহাদুৰ থাপা ঘৰ নং : 38কা বয়স : 27 লিঙ্গ : পুৰুষ |
| E 238 | FVC1175855 | ফটো উপলব্ধ | নাম : মন বা থাপা পিতাৰ নাম: লাল বা. ঘৰ নং : ৩৮ক বয়স : 62 লিঙ্গ : পুৰুষ | 239 | FVC1622555 | ফটো উপলব্ধ | নাম : নাৰায়ণ প্ৰধান মাতৃৰ নাম: গংগা মায়ী প্ৰধান ঘৰ নং : ৩৮ক বয়স : 57 লিঙ্গ : পুৰুষ | 240 | FVC1175866 | ফটো উপলব্ধ | নাম : বিষ্ণুমায়ী থাপা স্বামীৰ নাম: মন বা থাপা ঘৰ নং : ৩৮ক বয়স : 52 লিঙ্গ : মহিলা |



| | | | | | | | | | | | |
|-------|------------|---|------------|--------|------------|--|------------|--------|------------|--|------------|
| 241 | FVC1182134 | নাম : পূজা প্ৰধান পিতাৰ নাম: আনন্দ প্ৰধান ঘৰ নং : ৩৮ক বয়স : 33 লিঙ্গ : মহিলা | ফটো উপলব্ধ | 242 | FVC1182769 | নাম : পিংকী থাপা স্বামীৰ নাম: নৰ বাহাদুৰ থাপা ঘৰ নং : ৩৮ক বয়স : 33 লিঙ্গ : মহিলা | ফটো উপলব্ধ | 243 | FVC1182543 | নাম : নৰ বাহাদুৰ থাপা পিতাৰ নাম: মনী বাহাদুৰ থাপা ঘৰ নং : ৩৮ক বয়স : 33 লিঙ্গ : পুৰুষ | ফটো উপলব্ধ |
| # 244 | FVC1622635 | নাম : ফ লেন্টি দেৱী স্বামীৰ নাম: সুৰেন্দ্ৰ সিং ঘৰ নং : ৩৯ বয়স : 49 লিঙ্গ : মহিলা | ফটো উপলব্ধ | # 245 | FVC1175902 | নাম : হৰেশ্বৰ সিং পিতাৰ নাম: বিদ্যা সিং ঘৰ নং : ৩৯ বয়স : 46 লিঙ্গ : পুৰুষ | ফটো উপলব্ধ | # 246 | FVC1175913 | নাম : প্ৰভাবতী দেৱী স্বামীৰ নাম: হৰেশ্বৰ সিং ঘৰ নং : ৩৯ বয়স : 43 লিঙ্গ : মহিলা | ফটো উপলব্ধ |
| # 247 | FVC1182098 | নাম : ৰোহিত কুমাৰ সিং পিতাৰ নাম: সুৰেন্দ্ৰ সিং ঘৰ নং : ৩৯ বয়স : 34 লিঙ্গ : পুৰুষ | ফটো উপলব্ধ | # 248 | FVC1622737 | নাম : ৰামৰাজ সিং পিতাৰ নাম: সুৰেন্দ্ৰ সিং ঘৰ নং : ৩৯ বয়স : 37 লিঙ্গ : পুৰুষ | ফটো উপলব্ধ | # 249 | FVC1482249 | নাম : অভিজিত সিং পিতাৰ নাম: হৰেশ্বৰ সিং ঘৰ নং : 39 বয়স : 22 লিঙ্গ : পুৰুষ | ফটো উপলব্ধ |
| 250 | FVC1175924 | নাম : শ্যেৰ বঃ লুংগেলি পিতাৰ নাম: লাল বঃ লুংগেলি ঘৰ নং : 8০ বয়স : 66 লিঙ্গ : পুৰুষ | ফটো উপলব্ধ | 251 | FVC1175935 | নাম : ৰমা লুংগেলি স্বামীৰ নাম: শ্যেৰ বঃ লুংগেলি ঘৰ নং : 8০ বয়স : 61 লিঙ্গ : মহিলা | ফটো উপলব্ধ | 252 | FVC1182429 | নাম : প্ৰকাশ লুংগেলী পিতাৰ নাম: শেৰ বাহাদুৰ লুংগেলী ঘৰ নং : 8০ বয়স : 34 লিঙ্গ : পুৰুষ | ফটো উপলব্ধ |
| 253 | FVC1182770 | নাম : প্ৰতিমা থাপা স্বামীৰ নাম: প্ৰকাশ লুংগেলী ঘৰ নং : 8০ বয়স : 33 লিঙ্গ : মহিলা | ফটো উপলব্ধ | 254 | FVC0301499 | নাম : প্ৰেম কুমাৰ লুংগেলী পিতাৰ নাম: শেৰ বাহাদুৰ লুংগেলী ঘৰ নং : 8০ বয়স : 28 লিঙ্গ : পুৰুষ | ফটো উপলব্ধ | 255 | FVC0084475 | নাম : সুনিল চৌহান পিতাৰ নাম: হৰিকান্ত চৌহান ঘৰ নং : 8০ক বয়স : 42 লিঙ্গ : পুৰুষ | ফটো উপলব্ধ |
| # 256 | FVC0084616 | নাম : সন্তা দেৱী চৌহান স্বামীৰ নাম: সুনিল চৌহান ঘৰ নং : 8০ক বয়স : 34 লিঙ্গ : মহিলা | ফটো উপলব্ধ | S2 257 | FVC0461848 | নাম : সঞ্জু কুমাৰী সিং পিতাৰ নাম: সুৰেন্দ্ৰ সিং ঘৰ নং : 41 বয়স : 28 লিঙ্গ : মহিলা | ফটো উপলব্ধ | S 258 | FVC0287573 | নাম : অঞ্জলী অধিকাৰী পিতাৰ নাম: মেৰমান অধিকাৰী ঘৰ নং : 41 বয়স : 26 লিঙ্গ : মহিলা | ফটো উপলব্ধ |
| 259 | FVC1175979 | নাম : মোহন সিং পিতাৰ নাম: কৃষ্ণ সিং ঘৰ নং : 8২ বয়স : 58 লিঙ্গ : পুৰুষ | ফটো উপলব্ধ | # 260 | FVC1175991 | নাম : বিশ্বকৰ্মা সিং পিতাৰ নাম: কৃষ্ণ ঘৰ নং : 8২ বয়স : 49 লিঙ্গ : পুৰুষ | ফটো উপলব্ধ | 261 | FVC1175980 | নাম : গীতা দেৱী মাতৃৰ নাম: মোহন ঘৰ নং : 8২ বয়স : 52 লিঙ্গ : মহিলা | ফটো উপলব্ধ |
| 262 | FVC4620266 | নাম : হেমলতা কুমাৰী স্বামীৰ নাম: ৰাজন কুমাৰ ঘৰ নং : 42 বয়স : 32 লিঙ্গ : মহিলা | ফটো উপলব্ধ | 263 | FVC0401034 | নাম : ৰজন কুমাৰ পিতাৰ নাম: বিশ্বকৰ্মা সিং ঘৰ নং : 42 বয়স : 30 লিঙ্গ : পুৰুষ | ফটো উপলব্ধ | # 264 | FVC0166827 | নাম : সন্দীপ কুমাৰ পিতাৰ নাম: মোহন সিং ঘৰ নং : 8২ বয়স : 30 লিঙ্গ : পুৰুষ | ফটো উপলব্ধ |
| 265 | FVC0198622 | নাম : পূজা কুমাৰী সিং মোহন কুমাৰ সিং পিতাৰ নাম: মোহন কুমাৰ সিং ঘৰ নং : 42 বয়স : 29 লিঙ্গ : মহিলা | ফটো উপলব্ধ | 266 | FVC0494088 | নাম : অমিত সিং পিতাৰ নাম: মোহন সিং ঘৰ নং : 42 বয়স : 28 লিঙ্গ : পুৰুষ | ফটো উপলব্ধ | S2 267 | FVC0525915 | নাম : মুকেশ সিং কৈৱৰ্ত্তি পিতাৰ নাম: জিতেন্দ্ৰ সিং কৈৱৰ্ত্তি ঘৰ নং : 42 বয়স : 24 লিঙ্গ : পুৰুষ | ফটো উপলব্ধ |
| 268 | PVW0055764 | নাম : মনোজ কুমাৰ সিং পিতাৰ নাম: কিসনাথ সিং ঘৰ নং : 42 গ বয়স : 49 লিঙ্গ : পুৰুষ | ফটো উপলব্ধ | # 269 | FVC1176007 | নাম : উৰ্মিলা দেৱী স্বামীৰ নাম: বিশ্বকৰ্মা সিং ঘৰ নং : 42 খ বয়স : 48 লিঙ্গ : মহিলা | ফটো উপলব্ধ | 270 | FVC1463249 | নাম : চন্দ্ৰ শেখৰ সিং পিতাৰ নাম: বিশ্বকৰ্মা সিং ঘৰ নং : 42 খ বয়স : 28 লিঙ্গ : পুৰুষ | ফটো উপলব্ধ |



| | | | | | |
|--|--------------------------|--|--------------------------|---|--------------------------|
| 271 নাম : হৰিচন্দন সিং পিতাৰ নাম: বমদত্ত ঘৰ নং : 82ক বয়স : 57 লিঙ্গ : পুৰুষ | FVC1176018 ফটো উপলব্ধ | E 272 নাম : শান্তি দেৱী স্বামীৰ নাম: হৰিচন্দন ঘৰ নং : 82ক বয়স : 52 লিঙ্গ : মহিলা | FVC1176029 ফটো উপলব্ধ | # 273 নাম : দেৱান গুৰু পিতাৰ নাম: অমৰ ঘৰ নং : 80ক বয়স : 64 লিঙ্গ : পুৰুষ | FVC1176110 ফটো উপলব্ধ |
| 274 নাম : শেষৰ গুৰু পিতাৰ নাম: দেৱান গুৰু ঘৰ নং : 80 বয়স : 38 লিঙ্গ : পুৰুষ | FVC1176085 ফটো উপলব্ধ | 275 নাম : অজয় গুৰু পিতাৰ নাম: দেবেন গুৰু ঘৰ নং : 80 বয়স : 36 লিঙ্গ : পুৰুষ | FVC1176074 ফটো উপলব্ধ | # 276 নাম : সুদীপ গুৰু পিতাৰ নাম: শিবকুমাৰ গুৰু ঘৰ নং : 80 বয়স : 33 লিঙ্গ : পুৰুষ | FVC1176096 ফটো উপলব্ধ |
| # 277 নাম : শূপন গুৰু পিতাৰ নাম: শিৱ কুমাৰ গুৰু ঘৰ নং : 80 বয়স : 36 লিঙ্গ : পুৰুষ | FVC1182792 ফটো উপলব্ধ | # 278 নাম : বুৰী গুৰু স্বামীৰ নাম: চপন গুৰু ঘৰ নং : 43 বয়স : 35 লিঙ্গ : মহিলা | FVC0386151 ফটো উপলব্ধ | 279 নাম : প্ৰীয়াংকা প্ৰধান গুৰু স্বামীৰ নাম: চাদিপ গুৰু ঘৰ নং : 43 বয়স : 30 লিঙ্গ : মহিলা | FVC0385989 ফটো উপলব্ধ |
| 280 নাম : বিদ্যারতী কুমাৰী পিতাৰ নাম: কৃষ্ণা সিং ঘৰ নং : 43 বয়স : 28 লিঙ্গ : মহিলা | FVC0495002 ফটো উপলব্ধ | 281 নাম : উমা গুৰু পিতাৰ নাম: শিৱা কুমাৰ গুৰু ঘৰ নং : 43 ক বয়স : 29 লিঙ্গ : মহিলা | FVC0385971 ফটো উপলব্ধ | # 282 নাম : বিপল গুৰু পিতাৰ নাম: শিৱা কুমাৰ গুৰু ঘৰ নং : 43 ক বয়স : 26 লিঙ্গ : পুৰুষ | FVC0386144 ফটো উপলব্ধ |
| # 283 নাম : অজয় গুৰু পিতাৰ নাম: দেৱান গুৰু ঘৰ নং : 80 ক বয়স : 34 লিঙ্গ : পুৰুষ | FVC0210872 ফটো উপলব্ধ | # 284 নাম : বিষ্ণুমায়া গুৰু স্বামীৰ নাম: দেৱান গুৰু ঘৰ নং : 80ক বয়স : 61 লিঙ্গ : মহিলা | FVC1176121 ফটো উপলব্ধ | # 285 নাম : শিবকুমাৰ গুৰু পিতাৰ নাম: অমৰ ঘৰ নং : 80ক বয়স : 56 লিঙ্গ : পুৰুষ | FVC1176165 ফটো উপলব্ধ |
| # 286 নাম : হৰিমায়া গুৰু স্বামীৰ নাম: শিবকুমাৰ গুৰু ঘৰ নং : 80ক বয়স : 52 লিঙ্গ : মহিলা | FVC1176154 ফটো উপলব্ধ | # 287 নাম : কিশোৰ গুৰু পিতাৰ নাম: দেৱান ঘৰ নং : 80ক বয়স : 44 লিঙ্গ : পুৰুষ | FVC1176132 ফটো উপলব্ধ | # 288 নাম : নিলম গুৰু স্বামীৰ নাম: কিশোৰ গুৰু ঘৰ নং : 80ক বয়স : 33 লিঙ্গ : মহিলা | FVC1182101 ফটো উপলব্ধ |
| 289 নাম : খৰ্কা সিং গুৰু পিতাৰ নাম: পূৰ্ণ সিং গুৰু ঘৰ নং : 44 বয়স : 50 লিঙ্গ : পুৰুষ | PVW0025445 ফটো উপলব্ধ | # 290 নাম : দিলিপ পানিকা পিতাৰ নাম: গোজৰু পানিকা ঘৰ নং : 88 বয়স : 50 লিঙ্গ : পুৰুষ | FVC0302307 ফটো উপলব্ধ | # 291 নাম : নিৰ্মলা গুৰু স্বামীৰ নাম: খৰ্কা সিং গুৰু ঘৰ নং : 88 বয়স : 64 লিঙ্গ : মহিলা | FVC0254359 ফটো উপলব্ধ |
| # 292 নাম : পূজা পানিকা স্বামীৰ নাম: দিলিপ পানিকা ঘৰ নং : 88 বয়স : 50 লিঙ্গ : মহিলা | FVC0302349 ফটো উপলব্ধ | 293 নাম : ৰুমী চেতিয়া নেওগ স্বামীৰ নাম: মুনীন্দ্ৰ নেওগ ঘৰ নং : 44 বয়স : 35 লিঙ্গ : মহিলা | FVC0526558 ফটো উপলব্ধ | E 294 নাম : পাপ পানিকা পিতাৰ নাম: দিলিপ পানিকা ঘৰ নং : 88 বয়স : 27 লিঙ্গ : পুৰুষ | FVC0302398 ফটো উপলব্ধ |
| 295 নাম : বিকি পানিকা পিতাৰ নাম: দিলিপ পানিকা ঘৰ নং : 44 বয়স : 26 লিঙ্গ : পুৰুষ | FVC0197541 ফটো উপলব্ধ | E 296 নাম : জিতু ফুকন পিতাৰ নাম: পদোশ্বৰ ঘৰ নং : 8৫ বয়স : 42 লিঙ্গ : পুৰুষ | FVC1176198 ফটো উপলব্ধ | 297 নাম : মমী চুতীয়া ফুকন স্বামীৰ নাম: জিতু ফুকন ঘৰ নং : 45 বয়স : 32 লিঙ্গ : মহিলা | FVC0389668 ফটো উপলব্ধ |
| 298 নাম : চেনেহী মৰাণ স্বামীৰ নাম: তপন মৰাণ ঘৰ নং : 45 বয়স : 28 লিঙ্গ : মহিলা | FVC4564985 ফটো উপলব্ধ | 299 নাম : নিজত ফুকন পিতাৰ নাম: পদোশ্বৰ ঘৰ নং : 8৬ বয়স : 44 লিঙ্গ : পুৰুষ | FVC1176223 ফটো উপলব্ধ | 300 নাম : অনিতা মৰাণ স্বামীৰ নাম: নিয়ত মৰাণ ঘৰ নং : 8৬ বয়স : 42 লিঙ্গ : মহিলা | FVC1176201 ফটো উপলব্ধ |



| | | | | | |
|---|--------------------------|---|--------------------------|--|--------------------------|
| 301 নাম : বিকাশ ফুকন পিতাৰ নাম: পদ্মেশ্বৰ ফুকন ঘৰ নং : 8৬ বয়স : 35 লিঙ্গ : পুৰুষ | FVC0255539 ফটো উপলব্ধ | S2 302 নাম : চন্দ্র প্রভা ফুকন অন্যান্য: নিযুক্ত মৰিান ঘৰ নং : 8৬ বয়স : 30 লিঙ্গ : মহিলা | FVC0167486 ফটো উপলব্ধ | 303 নাম : সমীৰন ফুকন পিতাৰ নাম: নিযুক্ত ফুকন ঘৰ নং : 46 বয়স : 25 লিঙ্গ : পুৰুষ | PVW0117192 ফটো উপলব্ধ |
| 304 নাম : জুবী ফুকন পিতাৰ নাম: নিজুত ফুকন ঘৰ নং : 46 বয়স : 22 লিঙ্গ : মহিলা | FVC1382076 ফটো উপলব্ধ | 305 নাম : শিখামনি গগৈ নেওগ স্বামীৰ নাম: দিগন্ত নেওগ ঘৰ নং : 46 ক বয়স : 26 লিঙ্গ : মহিলা | PVW0105098 ফটো উপলব্ধ | 306 নাম : দিপক নেওগ পিতাৰ নাম: ভোগেশ্বৰ ঘৰ নং : 8৬ক বয়স : 55 লিঙ্গ : পুৰুষ | FVC1176234 ফটো উপলব্ধ |
| 307 নাম : বাজশ্রী নেওগ স্বামীৰ নাম: দিপক নেওগ ঘৰ নং : 8৬ক বয়স : 52 লিঙ্গ : মহিলা | FVC1176245 ফটো উপলব্ধ | 308 নাম : দিগন্ত নেওগ পিতাৰ নাম: তৰুণ নেওগ ঘৰ নং : 8৬ক বয়স : 36 লিঙ্গ : পুৰুষ | FVC1182703 ফটো উপলব্ধ | 309 নাম : বিহুতী নেওগ স্বামীৰ নাম: তনেশ্বৰ ঘৰ নং : 89 বয়স : 70 লিঙ্গ : মহিলা | FVC1176267 ফটো উপলব্ধ |
| 310 নাম : প্রতাপ নেওগ পিতাৰ নাম: তনেশ্বৰ ঘৰ নং : 89 বয়স : 42 লিঙ্গ : পুৰুষ | FVC1176289 ফটো উপলব্ধ | 311 নাম : মুনিৰ নেওগ পিতাৰ নাম: তনেশ্বৰ ঘৰ নং : 89 বয়স : 41 লিঙ্গ : পুৰুষ | FVC1176290 ফটো উপলব্ধ | 312 নাম : চদিপ নেওগ পিতাৰ নাম: তৰুণ নেওগ ঘৰ নং : 89 বয়স : 34 লিঙ্গ : পুৰুষ | FVC0256206 ফটো উপলব্ধ |
| # 313 নাম : যানজান আগৰবাল পিতাৰ নাম: সুভাষ কুমাৰ আগৰবাল ঘৰ নং : 19 বয়স : 24 লিঙ্গ : পুৰুষ | FVC1413871 ফটো উপলব্ধ | 314 নাম : লম্বেশ্বৰ নেওগ পিতাৰ নাম: উকিল নেওগ ঘৰ নং : 8৮ বয়স : 80 লিঙ্গ : পুৰুষ | FVC1176303 ফটো উপলব্ধ | 315 নাম : কুমলী নেওগ স্বামীৰ নাম: লম্বেশ্বৰ ঘৰ নং : 8৮ বয়স : 70 লিঙ্গ : মহিলা | FVC1176314 ফটো উপলব্ধ |
| 316 নাম : বিজ নেওগ পিতাৰ নাম: লম্বেশ্বৰ ঘৰ নং : 8৮ বয়স : 49 লিঙ্গ : পুৰুষ | FVC1176325 ফটো উপলব্ধ | 317 নাম : ব্ৰদ নেওগ পিতাৰ নাম: লম্বেশ্বৰ নিয়োগ ঘৰ নং : 8৮ বয়স : 47 লিঙ্গ : পুৰুষ | FVC1176336 ফটো উপলব্ধ | 318 নাম : দিগম্বৰ নেওগ পিতাৰ নাম: লম্বেশ্বৰ নেওগ ঘৰ নং : 48 বয়স : 43 লিঙ্গ : পুৰুষ | FVC1176347 ফটো উপলব্ধ |
| 319 নাম : মনিষা নেওগ স্বামীৰ নাম: লম্বেশ্বৰ ঘৰ নং : 8৮ বয়স : 42 লিঙ্গ : মহিলা | FVC1176358 ফটো উপলব্ধ | 320 নাম : মঞ্জলা নেওগ পিতাৰ নাম: লম্বেশ্বৰ ঘৰ নং : 8৮ বয়স : 40 লিঙ্গ : মহিলা | FVC1176369 ফটো উপলব্ধ | 321 নাম : দিপামণি ফুকন নেওগ স্বামীৰ নাম: দিগম্বৰ নেওগ ঘৰ নং : 8৮ বয়স : 35 লিঙ্গ : মহিলা | FVC1622840 ফটো উপলব্ধ |
| # 322 নাম : হেমন্ত নেওগ পিতাৰ নাম: লম্বেশ্বৰ নেওগ ঘৰ নং : 8৮ বয়স : 34 লিঙ্গ : পুৰুষ | FVC1182634 ফটো উপলব্ধ | 323 নাম : পৰশমনি মৰাণ পিতাৰ নাম: সীমান্ত নেওগ ঘৰ নং : 8৮ বয়স : 31 লিঙ্গ : মহিলা | FVC1639618 ফটো উপলব্ধ | 324 নাম : সুভতি নেওগ পিতাৰ নাম: লম্বেশ্বৰ নেওগ ঘৰ নং : 48 বয়স : 31 লিঙ্গ : মহিলা | FVC0200303 ফটো উপলব্ধ |
| 325 নাম : মুখন্দা মহান্ত নেওগ স্বামীৰ নাম: ব্ৰদ নেওগ ঘৰ নং : 48কী বয়স : 39 লিঙ্গ : মহিলা | FVC1182292 ফটো উপলব্ধ | 326 নাম : অন চুতীয়া স্বামীৰ নাম: ধৰনী ঘৰ নং : 8৯ বয়স : 60 লিঙ্গ : মহিলা | FVC1176416 ফটো উপলব্ধ | 327 নাম : তনুৰাম চুতীয়া পিতাৰ নাম: ধৰনী চুতীয়া ঘৰ নং : 8৯ বয়স : 58 লিঙ্গ : পুৰুষ | FVC1176381 ফটো উপলব্ধ |
| 328 নাম : মনোৰম চুতীয়া পিতাৰ নাম: ধৰনী ঘৰ নং : 8৯ বয়স : 56 লিঙ্গ : পুৰুষ | FVC1176405 ফটো উপলব্ধ | 329 নাম : বঞ্জিতা চুতীয়া স্বামীৰ নাম: তনুৰাম চুতীয়া ঘৰ নং : 8৯ বয়স : 54 লিঙ্গ : মহিলা | FVC1176392 ফটো উপলব্ধ | # 330 নাম : অঞ্জু চুতীয়া স্বামীৰ নাম: মনোৰম চুতীয়া ঘৰ নং : 8৯ বয়স : 39 লিঙ্গ : মহিলা | FVC0168096 ফটো উপলব্ধ |



| | | | | | |
|---|--------------------------|---|--------------------------|---|--------------------------|
| 331 নাম : প্ৰাঞ্জল চুতীয়া পিতাৰ নাম: তনু চুতীয়া ঘৰ নং : 49 বয়স : 24 লিঙ্গ : পুৰুষ | FVC0494674 ফটো উপলব্ধ | 332 নাম : নিৰপম চুতীয়া পিতাৰ নাম: তনুৰাম চুতীয়া ঘৰ নং : 49 বয়স : 23 লিঙ্গ : পুৰুষ | FVC0494591 ফটো উপলব্ধ | 333 নাম : অভিজিৎ সিং পিতাৰ নাম: হৰেশ্বৰ সিং ঘৰ নং : 49 বয়স : 22 লিঙ্গ : পুৰুষ | FVC1470558 ফটো উপলব্ধ |
| 334 নাম : মানস প্ৰতিম চুতীয়া পিতাৰ নাম: টনো ৰাম চুতীয়া ঘৰ নং : 49 বয়স : 21 লিঙ্গ : পুৰুষ | PVW0073502 ফটো উপলব্ধ | 335 নাম : নমিতা চুতীয়া পিতাৰ নাম: তনুৰাম চুতীয়া ঘৰ নং : 049 বয়স : 19 লিঙ্গ : মহিলা | PVW0115949 ফটো উপলব্ধ | E 336 নাম : মেহুলী মৰাণ স্বামীৰ নাম: দিক্ৰিৰা ঘৰ নং : ৫০ বয়স : ৪২ লিঙ্গ : মহিলা | FVC1176438 ফটো উপলব্ধ |
| # 337 নাম : বিৰেন মৰাণ পিতাৰ নাম: টিকিৰা মৰাণ ঘৰ নং : ৫০ বয়স : 58 লিঙ্গ : পুৰুষ | FVC1176449 ফটো উপলব্ধ | # 338 নাম : বেউলা মৰাণ স্বামীৰ নাম: বিৰেন মৰাণ ঘৰ নং : ৫০ বয়স : 51 লিঙ্গ : মহিলা | FVC1176450 ফটো উপলব্ধ | 339 নাম : চন্দিকা মৰাণ পিতাৰ নাম: বিৰেন মোৰন ঘৰ নং : 50 বয়স : 26 লিঙ্গ : মহিলা | FVC0451039 ফটো উপলব্ধ |
| 340 নাম : ধৰমীতা মৰাণ পিতাৰ নাম: বাৰেণ মৰাণ ঘৰ নং : 50 বয়স : 24 লিঙ্গ : মহিলা | FVC0493080 ফটো উপলব্ধ | 341 নাম : নবনীতা মৰাণ পিতাৰ নাম: বাৰেণ মৰাণ ঘৰ নং : 50 বয়স : 21 লিঙ্গ : মহিলা | FVC4614376 ফটো উপলব্ধ | 342 নাম : লক্ষ্মী কৰুৱা পিতাৰ নাম: দিনী ঘৰ নং : ৫১ বয়স : 62 লিঙ্গ : পুৰুষ | FVC1176472 ফটো উপলব্ধ |
| 343 নাম : অখিলেশ কুমাৰ সিং পিতাৰ নাম: বিজয় সিং ঘৰ নং : 51 বয়স : 19 লিঙ্গ : পুৰুষ | PVW0092023 ফটো উপলব্ধ | 344 নাম : তুলে কুৰুৱা পিতাৰ নাম: চুনু কুৰুৱা ঘৰ নং : ৫২ বয়স : 34 লিঙ্গ : পুৰুষ | FVC0101626 ফটো উপলব্ধ | 345 নাম : উৰ্মিলা কুৰুৱা স্বামীৰ নাম: তুলে কুৰুৱা ঘৰ নং : ৫২ বয়স : 30 লিঙ্গ : মহিলা | FVC0101709 ফটো উপলব্ধ |
| 346 নাম : বিক্ৰম তাঁতি পিতাৰ নাম: কৰম তাঁতি ঘৰ নং : 52 বয়স : 25 লিঙ্গ : পুৰুষ | FVC0455725 ফটো উপলব্ধ | 347 নাম : মুকেশ হৰিজন পিতাৰ নাম: দুৰ্গা হৰিজন ঘৰ নং : 53 বয়স : 21 লিঙ্গ : পুৰুষ | FVC4618229 ফটো উপলব্ধ | 348 নাম : মোহন কৰ্মকাৰ পিতাৰ নাম: দুবৰাজ ঘৰ নং : ৫৪ বয়স : 77 লিঙ্গ : পুৰুষ | FVC1176483 ফটো উপলব্ধ |
| 349 নাম : মৌচম ছেত্ৰী পিতাৰ নাম: কৃষ্ণ বাহাদুৰ ছেত্ৰী ঘৰ নং : 54 বয়স : 44 লিঙ্গ : পুৰুষ | FVC1175071 ফটো উপলব্ধ | 350 নাম : ৰাজেন মৰাণ পিতাৰ নাম: পুনেশ্বৰ মৰাণ ঘৰ নং : 55 বয়স : 48 লিঙ্গ : পুৰুষ | FVC1176518 ফটো উপলব্ধ | 351 নাম : নিয়তি মৰাণ স্বামীৰ নাম: ৰাজেন মৰাণ ঘৰ নং : ৫৫ বয়স : 44 লিঙ্গ : মহিলা | FVC1176529 ফটো উপলব্ধ |
| 352 নাম : পাপৰী মৰাণ পিতাৰ নাম: ৰাজেন মৰাণ ঘৰ নং : 55 বয়স : 21 লিঙ্গ : মহিলা | FVC4570537 ফটো উপলব্ধ | 353 নাম : হেমচন্দ্ৰ মৰাণ পিতাৰ নাম: ৰাজেন মৰাণ ঘৰ নং : 55 বয়স : 19 লিঙ্গ : পুৰুষ | PVW0091975 ফটো উপলব্ধ | E 354 নাম : মাৰ্চা মুণ্ডা স্বামীৰ নাম: লাজু মুণ্ডা ঘৰ নং : ৫৬ বয়স : ৪২ লিঙ্গ : মহিলা | FVC1176541 ফটো উপলব্ধ |
| 355 নাম : হানা মুণ্ডা স্বামীৰ নাম: লাজু মুণ্ডা ঘৰ নং : ৫৬ বয়স : 57 লিঙ্গ : মহিলা | FVC1176552 ফটো উপলব্ধ | 356 নাম : ছাবিনা মুণ্ডা স্বামীৰ নাম: লাজু মুণ্ডা ঘৰ নং : ৫৬ বয়স : 54 লিঙ্গ : মহিলা | FVC1176563 ফটো উপলব্ধ | 357 নাম : আগেথা মুণ্ডা স্বামীৰ নাম: লাজু মুণ্ডা ঘৰ নং : ৫৬ বয়স : 53 লিঙ্গ : মহিলা | FVC1176574 ফটো উপলব্ধ |
| 358 নাম : অশোক মুণ্ডা পিতাৰ নাম: লাজু মুণ্ডা ঘৰ নং : ৫৬ বয়স : 49 লিঙ্গ : পুৰুষ | FVC1176585 ফটো উপলব্ধ | 359 নাম : সুনিতা মুণ্ডা স্বামীৰ নাম: অশোক মুণ্ডা ঘৰ নং : ৫৬ বয়স : 33 লিঙ্গ : মহিলা | FVC0119255 ফটো উপলব্ধ | 360 নাম : বেলাৰুচ মুণ্ডা পিতাৰ নাম: মাৰ্চা মুণ্ডা ঘৰ নং : ৫৬ বয়স : 31 লিঙ্গ : পুৰুষ | FVC1182736 ফটো উপলব্ধ |



| | | | | | |
|---|--------------------------|---|--------------------------|---|--------------------------|
| 361 নাম : হলিআনী বাৰ্লা একা স্বামীৰ নাম : তিওফল একা ঘৰ নং : 56 বয়স : 31 লিঙ্গ : মহিলা | PVW0055103 ফটো উপলব্ধ | 362 নাম : টিয়োফি ল একা পিতাৰ নাম : হিলিয়াস একা ঘৰ নং : 56 বয়স : 30 লিঙ্গ : পুৰুষ | FVC4564647 ফটো উপলব্ধ | 363 নাম : পূজা শৰ্মা স্বামীৰ নাম : অজয় উপাধ্যায় ঘৰ নং : 56 বয়স : 30 লিঙ্গ : মহিলা | FVC4565040 ফটো উপলব্ধ |
| 364 নাম : সবিল মুণ্ডা পিতাৰ নাম : হিলিয়াচ মুণ্ডা ঘৰ নং : 56 বয়স : 29 লিঙ্গ : পুৰুষ | FVC0106286 ফটো উপলব্ধ | 365 নাম : বাহিল মুণ্ডা স্বামীৰ নাম : বেলাৰুচ মুণ্ডা ঘৰ নং : 56 বয়স : 28 লিঙ্গ : মহিলা | PVW0116426 ফটো উপলব্ধ | 366 নাম : শ্ৰোদোম সিং পিতাৰ নাম : সঞ্জয় সিং ঘৰ নং : 56 বয়স : 21 লিঙ্গ : পুৰুষ | PVW0079327 ফটো উপলব্ধ |
| 367 নাম : পাউল মুণ্ডা পিতাৰ নাম : লাজু মুণ্ডা ঘৰ নং : 56 বয়স : 49 লিঙ্গ : পুৰুষ | FVC1176596 ফটো উপলব্ধ | 368 নাম : মনিকা মুণ্ডা স্বামীৰ নাম : পাউল মুণ্ডা ঘৰ নং : 56 বয়স : 41 লিঙ্গ : মহিলা | FVC0106039 ফটো উপলব্ধ | 369 নাম : লক্ষণ সিং পিতাৰ নাম : জগদীশ সিং ঘৰ নং : 56 বয়স : 77 লিঙ্গ : পুৰুষ | FVC1176609 ফটো উপলব্ধ |
| 370 নাম : ধনবতী সিং স্বামীৰ নাম : লক্ষণ সিং ঘৰ নং : 59 বয়স : 72 লিঙ্গ : মহিলা | FVC1176610 ফটো উপলব্ধ | 371 নাম : ললিত কাচুৱা পিতাৰ নাম : লক্ষণ সিং কাচুৱা ঘৰ নং : 59 বয়স : 34 লিঙ্গ : পুৰুষ | FVC1182214 ফটো উপলব্ধ | # 372 নাম : বাসন্তী কুচুৱাহা পিতাৰ নাম : ললিত কুচুৱাহা ঘৰ নং : 59 বয়স : 32 লিঙ্গ : মহিলা | FVC0107888 ফটো উপলব্ধ |
| 373 নাম : মুনৰী কুচুৱাহা পিতাৰ নাম : লক্ষণ কুচুৱাহা ঘৰ নং : 59 বয়স : 28 লিঙ্গ : মহিলা | FVC0108027 ফটো উপলব্ধ | # 374 নাম : চুনৰী কুমাৰী কুচুৱাহা পিতাৰ নাম : লক্ষণ কুচুৱাহা ঘৰ নং : 59 বয়স : 31 লিঙ্গ : মহিলা | FVC0108068 ফটো উপলব্ধ | E 375 নাম : হৰিহৰ সিং পিতাৰ নাম : দৌলত সিং ঘৰ নং : 59 বয়স : 92 লিঙ্গ : পুৰুষ | FVC1176621 ফটো উপলব্ধ |
| # 376 নাম : চানজাৰি সিং স্বামীৰ নাম : হৰিহৰ সিং ঘৰ নং : 58 বয়স : 86 লিঙ্গ : মহিলা | FVC1176632 ফটো উপলব্ধ | # 377 নাম : সঞ্জয় সিং পিতাৰ নাম : হৰিহৰ সিং ঘৰ নং : 58 বয়স : 48 লিঙ্গ : পুৰুষ | FVC1176643 ফটো উপলব্ধ | # 378 নাম : লালমতী সিং স্বামীৰ নাম : সঞ্জয় সিং ঘৰ নং : 58 বয়স : 47 লিঙ্গ : মহিলা | FVC1176654 ফটো উপলব্ধ |
| # 379 নাম : দিপক সিং পিতাৰ নাম : সঞ্জয় সিং ঘৰ নং : 58 বয়স : 30 লিঙ্গ : পুৰুষ | FVC0043711 ফটো উপলব্ধ | S2 380 নাম : বিনিতা উপাধ্যায় পিতাৰ নাম : ধৰ্মনাৰায়ণ উপাধ্যায় ঘৰ নং : 58 বয়স : 29 লিঙ্গ : মহিলা | FVC0526004 ফটো উপলব্ধ | 381 নাম : প্ৰদীপ সিং পিতাৰ নাম : সঞ্জয় সিং ঘৰ নং : 58 বয়স : 26 লিঙ্গ : পুৰুষ | FVC0376905 ফটো উপলব্ধ |
| 382 নাম : জিতেন্দ্ৰ কুমাৰ ঠাকুৰ পিতাৰ নাম : চন্ডেৰ ঠাকুৰ ঘৰ নং : 58 বয়স : 25 লিঙ্গ : পুৰুষ | FVC0526228 ফটো উপলব্ধ | 383 নাম : সন্ধ্যা দেৱী স্বামীৰ নাম : জিতেন্দ্ৰ ঠাকুৰ ঘৰ নং : 58 বয়স : 22 লিঙ্গ : মহিলা | FVC4555173 ফটো উপলব্ধ | # 384 নাম : চনেশ্বৰ ঠাকুৰ পিতাৰ নাম : ধৰ্মনাথ ঠাকুৰ ঘৰ নং : 58 বয়স : 58 লিঙ্গ : পুৰুষ | FVC1622942 ফটো উপলব্ধ |
| 385 নাম : সুভা দেৱী ঠাকুৰ স্বামীৰ নাম : চন্ডেশ্বৰ ঠাকুৰ ঘৰ নং : 58 বয়স : 47 লিঙ্গ : মহিলা | FVC1622931 ফটো উপলব্ধ | E 386 নাম : জীবতী তাই স্বামীৰ নাম : বীৰবল ঘৰ নং : 59 বয়স : 72 লিঙ্গ : মহিলা | FVC1176665 ফটো উপলব্ধ | E 387 নাম : বীনা তাই স্বামীৰ নাম : হৰেশ তাই ঘৰ নং : 59 বয়স : 24 লিঙ্গ : মহিলা | FVC0493700 ফটো উপলব্ধ |
| 388 নাম : হৰেশ তাই পিতাৰ নাম : জতন তাই ঘৰ নং : 59 বয়স : 27 লিঙ্গ : পুৰুষ | FVC0493775 ফটো উপলব্ধ | 389 নাম : লালবাবু ঠাকুৰ পিতাৰ নাম : চতনাৰায়ন ঠাকুৰ ঘৰ নং : 60 বয়স : 46 লিঙ্গ : পুৰুষ | FVC0306076 ফটো উপলব্ধ | 390 নাম : ৰশ্মি থাপা পিতাৰ নাম : সাগৰ থাপা ঘৰ নং : 60 বয়স : 26 লিঙ্গ : মহিলা | FVC4565552 ফটো উপলব্ধ |



| | | | | | |
|--|--------------------------|--|--------------------------|---|--------------------------|
| 391 নাম : লক্ষী তাঁতী স্বামীৰ নাম : ৰাজীৱ তাঁতী ঘৰ নং : 60 বয়স : 25 লিঙ্গ : মহিলা | PVW0107193 ফটো উপলব্ধ | 392 নাম : আকাশ তাঁতী পিতাৰ নাম : দিপেন তাঁতী ঘৰ নং : 60 বয়স : 20 লিঙ্গ : পুৰুষ | PVW0106369 ফটো উপলব্ধ | E 393 নাম : নিৰ্মল তাঁতী পিতাৰ নাম : দিব্যেন্দন ঘৰ নং : 67 বয়স : 77 লিঙ্গ : পুৰুষ | FVC1176687 ফটো উপলব্ধ |
| 394 নাম : চান্তী তাঁতি স্বামীৰ নাম : নিৰ্মল তাঁতি ঘৰ নং : 61 বয়স : 52 লিঙ্গ : মহিলা | FVC0200253 ফটো উপলব্ধ | 395 নাম : সঞ্জীৱ তাঁতী পিতাৰ নাম : দু্লেশ্বৰ তাঁতী ঘৰ নং : 61 বয়স : 24 লিঙ্গ : পুৰুষ | PVW0112102 ফটো উপলব্ধ | 396 নাম : মিন তাঁতী স্বামীৰ নাম : সঞ্জীৱ তাঁতী ঘৰ নং : 61 বয়স : 23 লিঙ্গ : মহিলা | PVW0112128 ফটো উপলব্ধ |
| 397 নাম : ফুলেশ্বৰ তাঁতী পিতাৰ নাম : নিৰ্মল ঘৰ নং : 61 বয়স : 48 লিঙ্গ : পুৰুষ | FVC1176723 ফটো উপলব্ধ | 398 নাম : সুচিতা তাঁতী স্বামীৰ নাম : ফুলেশ্বৰ ঘৰ নং : 61 বয়স : 45 লিঙ্গ : মহিলা | FVC1176734 ফটো উপলব্ধ | # 399 নাম : গোপাল প্রসাদ গুপ্তা পিতাৰ নাম : ভগবান ঘৰ নং : 65 বয়স : 65 লিঙ্গ : পুৰুষ | FVC1176745 ফটো উপলব্ধ |
| 400 নাম : উষা দেবী স্বামীৰ নাম : গোপাল প্রসাদ ঘৰ নং : 62 বয়স : 63 লিঙ্গ : মহিলা | FVC1176756 ফটো উপলব্ধ | # 401 নাম : মীনা কুমাৰী পিতাৰ নাম : গোপাল ঘৰ নং : 62 বয়স : 42 লিঙ্গ : মহিলা | FVC1176789 ফটো উপলব্ধ | # 402 নাম : বিনোদ কুমাৰ গুপ্তা পিতাৰ নাম : গোপাল প্রসাদ গুপ্তা ঘৰ নং : 62 বয়স : 38 লিঙ্গ : পুৰুষ | FVC1182509 ফটো উপলব্ধ |
| 403 নাম : প্রমদ গুপ্ত পিতাৰ নাম : গোপাল গুপ্তা ঘৰ নং : 62 বয়স : 36 লিঙ্গ : পুৰুষ | FVC1182521 ফটো উপলব্ধ | 404 নাম : মোন্দিজমা মুখী গুপ্তা স্বামীৰ নাম : প্রমোদ গুপ্তা ঘৰ নং : 62 বয়স : 34 লিঙ্গ : মহিলা | PVW0104992 ফটো উপলব্ধ | 405 নাম : ভবা নন্দ বড়া পিতাৰ নাম : তনেশ্বৰ ঘৰ নং : 62 বয়স : 31 লিঙ্গ : পুৰুষ | FVC1176278 ফটো উপলব্ধ |
| #2 406 নাম : প্রবীণ কুঃ গুপ্তা পিতাৰ নাম : গোপালপ্রসাদ গুপ্তা ঘৰ নং : 62 বয়স : 26 লিঙ্গ : পুৰুষ | FVC0383414 ফটো উপলব্ধ | 407 নাম : জগেশ সিং পিতাৰ নাম : অজয় সিং ঘৰ নং : 62 বয়স : 23 লিঙ্গ : পুৰুষ | FVC0500264 ফটো উপলব্ধ | 408 নাম : ৰাজনাথ সিং পিতাৰ নাম : ৰামপ্ৰবেশ ঘৰ নং : 63 বয়স : 82 লিঙ্গ : পুৰুষ | FVC1176790 ফটো উপলব্ধ |
| E 409 নাম : শ্যাম কুমাৰী স্বামীৰ নাম : ৰাজনাথ ঘৰ নং : 63 বয়স : 72 লিঙ্গ : মহিলা | FVC1176803 ফটো উপলব্ধ | 410 নাম : বিনয় সিং পিতাৰ নাম : ৰাজনাথ ঘৰ নং : 63 বয়স : 43 লিঙ্গ : পুৰুষ | FVC1176814 ফটো উপলব্ধ | 411 নাম : বিন্দা দেৱী সিং পিতাৰ নাম : ৰাজনাথ সিং ঘৰ নং : 63 বয়স : 42 লিঙ্গ : মহিলা | FVC0114157 ফটো উপলব্ধ |
| 412 নাম : অজয় সিং পিতাৰ নাম : ৰাজনাথ ঘৰ নং : 63 বয়স : 41 লিঙ্গ : পুৰুষ | FVC1176825 ফটো উপলব্ধ | 413 নাম : ৰীতা দেবী স্বামীৰ নাম : অজয় সিং ঘৰ নং : 63 বয়স : 41 লিঙ্গ : মহিলা | PVW0079889 ফটো উপলব্ধ | # 414 নাম : ললন সিং পিতাৰ নাম : ৰাজনাথ সিং ঘৰ নং : 63 বয়স : 34 লিঙ্গ : মহিলা | FVC0120360 ফটো উপলব্ধ |
| 415 নাম : গায়ত্ৰী সিং স্বামীৰ নাম : বিনয় সিং ঘৰ নং : 63 বয়স : 32 লিঙ্গ : মহিলা | FVC0120592 ফটো উপলব্ধ | E 416 নাম : লালন চৌহান পিতাৰ নাম : অশোক ঘৰ নং : 64 বয়স : 62 লিঙ্গ : পুৰুষ | FVC1176836 ফটো উপলব্ধ | 417 নাম : উৰ্মিলা দেবী স্বামীৰ নাম : লালন চৌহান ঘৰ নং : 64 বয়স : 57 লিঙ্গ : মহিলা | FVC1176847 ফটো উপলব্ধ |
| 418 নাম : কমলেশ চৌহান পিতাৰ নাম : লালন ঘৰ নং : 64 বয়স : 41 লিঙ্গ : পুৰুষ | FVC1176858 ফটো উপলব্ধ | 419 নাম : কমলি দেৱী স্বামীৰ নাম : কমলেশ চৌহান ঘৰ নং : 64 বয়স : 37 লিঙ্গ : মহিলা | FVC0391466 ফটো উপলব্ধ | 420 নাম : কমলি চৌহান মাতৃৰ নাম : কমলেশ কমলেশ চৌহান ঘৰ নং : 64 বয়স : 37 লিঙ্গ : মহিলা | FVC0436063 ফটো উপলব্ধ |



| | | | | | |
|---|--------------------------|---|--------------------------|--|--------------------------|
| # 421 নাম : বাৰ্জেশ চৌহান পিতাৰ নাম: লালন চৌহান ঘৰ নং : 64 বয়স : 35 লিঙ্গ : পুৰুষ | FVC0491563 ফটো উপলব্ধ | 422 নাম : সুনীতা চৌহান পিতাৰ নাম: লালন চৌহান ঘৰ নং : 64 বয়স : 28 লিঙ্গ : মহিলা | PVW0002196 ফটো উপলব্ধ | E 423 নাম : আঁচিয়া তাঁতী স্বামীৰ নাম: বতন তাঁতী ঘৰ নং : 68ক বয়স : 55 লিঙ্গ : মহিলা | FVC0115246 ফটো উপলব্ধ |
| 424 নাম : সুৰেশ তাতি পিতাৰ নাম: যতন তাতি ঘৰ নং : 68ক বয়স : 31 লিঙ্গ : পুৰুষ | FVC0267229 ফটো উপলব্ধ | 425 নাম : দিম্পী তাতি স্বামীৰ নাম: সুৰেশ তাতি ঘৰ নং : 68ক বয়স : 30 লিঙ্গ : মহিলা | FVC0267286 ফটো উপলব্ধ | E 426 নাম : কৰম তাঁতী পিতাৰ নাম: ধৰম ঘৰ নং : 65 বয়স : 70 লিঙ্গ : পুৰুষ | FVC1176869 ফটো উপলব্ধ |
| E 427 নাম : বমনী তাঁতী স্বামীৰ নাম: কৰম ঘৰ নং : 62 বয়স : 62 লিঙ্গ : মহিলা | FVC1176870 ফটো উপলব্ধ | E 428 নাম : অশোক তাঁতী পিতাৰ নাম: কৰম ঘৰ নং : 65 বয়স : 50 লিঙ্গ : পুৰুষ | FVC1176881 ফটো উপলব্ধ | 429 নাম : অচিন তাঁতী পিতাৰ নাম: কৰম ঘৰ নং : 65 বয়স : 48 লিঙ্গ : পুৰুষ | FVC1176905 ফটো উপলব্ধ |
| 430 নাম : বৰভায়া তাঁতী স্বামীৰ নাম: অচিন ঘৰ নং : 65 বয়স : 42 লিঙ্গ : মহিলা | FVC1176916 ফটো উপলব্ধ | 431 নাম : অনিমা তাঁতী স্বামীৰ নাম: অশোক তাঁতী ঘৰ নং : 65 বয়স : 33 লিঙ্গ : মহিলা | PVW0035550 ফটো উপলব্ধ | 432 নাম : মহেন্দ্ৰ তাঁতী পিতাৰ নাম: কৰম তাঁতী ঘৰ নং : 65 বয়স : 30 লিঙ্গ : পুৰুষ | FVC0388744 ফটো উপলব্ধ |
| 433 নাম : ধনমতি মুৰা পিতাৰ নাম: খেবৰু মুৰা ঘৰ নং : 65 বয়স : 26 লিঙ্গ : মহিলা | FVC1412170 ফটো উপলব্ধ | 434 নাম : নিপেন তাঁতী পিতাৰ নাম: পৰশুৰাম তাঁতী ঘৰ নং : 65ক বয়স : 35 লিঙ্গ : পুৰুষ | FVC1182576 ফটো উপলব্ধ | E 435 নাম : চিলি কৰ্মকাৰ স্বামীৰ নাম: বেদনাথ চামাৰ ঘৰ নং : 66 বয়স : 70 লিঙ্গ : মহিলা | FVC1176938 ফটো উপলব্ধ |
| E 436 নাম : মায়া কৰ্মকাৰ স্বামীৰ নাম: দিলিপ কৰ্মকাৰ ঘৰ নং : 66 বয়স : 28 লিঙ্গ : মহিলা | FVC0526236 ফটো উপলব্ধ | 437 নাম : দিলিপ কৰ্মকাৰ পিতাৰ নাম: ব্ৰজনাথ কৰ্মকাৰ ঘৰ নং : 66 বয়স : 28 লিঙ্গ : পুৰুষ | FVC0493932 ফটো উপলব্ধ | E 438 নাম : ৰঞ্জিত বাউৰী পিতাৰ নাম: মাধৱ বাউৰী ঘৰ নং : 66ক বয়স : 42 লিঙ্গ : পুৰুষ | FVC1622839 ফটো উপলব্ধ |
| # 439 নাম : চুমবাৰী বাউৰী স্বামীৰ নাম: ৰঞ্জিত বাউৰী ঘৰ নং : 66ক বয়স : 39 লিঙ্গ : মহিলা | FVC1622599 ফটো উপলব্ধ | R2 440 নাম : প্ৰিয় গুৰু স্বামীৰ নাম: বিকাশ গুৰু ঘৰ নং : 67 বয়স : 22 লিঙ্গ : মহিলা | FVC1381367 ফটো উপলব্ধ | 441 নাম : চন্দ্ৰ কালা গুৰু পিতাৰ নাম: চক্ৰ বাহাদুৰ গুৰু ঘৰ নং : 67 বয়স : 22 লিঙ্গ : মহিলা | FVC1431865 ফটো উপলব্ধ |
| 442 নাম : কল্পনা গুৰু স্বামীৰ নাম: বিক্ৰম গুৰু ঘৰ নং : 67 বয়স : 27 লিঙ্গ : মহিলা | PVW0118125 ফটো উপলব্ধ | 443 নাম : বিকাশ গুৰু পিতাৰ নাম: চক্ৰ বাহাদুৰ গুৰু ঘৰ নং : 67ক বয়স : 25 লিঙ্গ : পুৰুষ | FVC0200170 ফটো উপলব্ধ | 444 নাম : বিক্ৰম গুৰু পিতাৰ নাম: চক্ৰ বাহাদুৰ গুৰু ঘৰ নং : 67ক বয়স : 28 লিঙ্গ : পুৰুষ | FVC0123000 ফটো উপলব্ধ |
| # 445 নাম : চক্ৰ বা. গুৰু পিতাৰ নাম: ৰাজমাণ ঘৰ নং : 69ক বয়স : 54 লিঙ্গ : পুৰুষ | FVC1177044 ফটো উপলব্ধ | # 446 নাম : ৰাধামায়া গুৰু স্বামীৰ নাম: চক্ৰ বা. গুৰু ঘৰ নং : 69ক বয়স : 52 লিঙ্গ : মহিলা | FVC1177055 ফটো উপলব্ধ | 447 নাম : সুভাশ গুৰু পিতাৰ নাম: কুলী বাহাদুৰ গুৰু ঘৰ নং : 69ক বয়স : 39 লিঙ্গ : পুৰুষ | FVC1622793 ফটো উপলব্ধ |
| # 448 নাম : গংগা গুৰু পিতাৰ নাম: চক্ৰবাহাদুৰ গুৰু ঘৰ নং : 69ক বয়স : 33 লিঙ্গ : মহিলা | FVC1182145 ফটো উপলব্ধ | # 449 নাম : ৰাম বা গুৰু পিতাৰ নাম: চক্ৰ বা গুৰু ঘৰ নং : 69ক বয়স : 36 লিঙ্গ : পুৰুষ | FVC1182725 ফটো উপলব্ধ | 450 নাম : মুন গুৰু পিতাৰ নাম: চন্দ্ৰ বাহাদুৰ গুৰু ঘৰ নং : 69ক বয়স : 32 লিঙ্গ : পুৰুষ | FVC1622691 ফটো উপলব্ধ |



| | | | | | |
|--|--------------------------|---|--------------------------|--|--------------------------|
| 451 নাম : ফুলমায়া গুৰু পিতাৰ নাম: চক্ৰ বাহাদুৰ গুৰু ঘৰ নং : ৬৭ক বয়স : 30 লিঙ্গ : মহিলা | FVC1622817 ফটো উপলব্ধ | 452 নাম : থানেশ্বৰী গায়ন স্বামীৰ নাম: মথুৰা ঘৰ নং : ৬৮ বয়স : 67 লিঙ্গ : মহিলা | FVC1177066 ফটো উপলব্ধ | 453 নাম : খিৰোদ গায়ন পিতাৰ নাম: মথুৰা ঘৰ নং : ৬৮ বয়স : 54 লিঙ্গ : পুৰুষ | FVC1177077 ফটো উপলব্ধ |
| 454 নাম : খগেশ্বৰ গায়ন পিতাৰ নাম: মথুৰা ঘৰ নং : ৬৮ বয়স : 52 লিঙ্গ : পুৰুষ | FVC1177088 ফটো উপলব্ধ | 455 নাম : সোনালী গায়ন স্বামীৰ নাম: খগেশ্বৰ গায়ন ঘৰ নং : ৬৮ বয়স : 47 লিঙ্গ : মহিলা | FVC1177099 ফটো উপলব্ধ | 456 নাম : ধনেশ্বৰ গায়ন পিতাৰ নাম: হৰেন্দ্ৰ গায়ন ঘৰ নং : ৬৮ বয়স : 44 লিঙ্গ : পুৰুষ | FVC1177102 ফটো উপলব্ধ |
| 457 নাম : সীমামনি গায়ন স্বামীৰ নাম: ধনেশ্বৰ গায়ন ঘৰ নং : ৬৮ বয়স : 42 লিঙ্গ : মহিলা | FVC1177113 ফটো উপলব্ধ | 458 নাম : ডিম্পী গায়ন পিতাৰ নাম: ধনেশ্বৰ গায়ন ঘৰ নং : 68 বয়স : 22 লিঙ্গ : মহিলা | PVW0059659 ফটো উপলব্ধ | 459 নাম : চৰিতা দেৱী সিং স্বামীৰ নাম: ইন্দ্ৰজিত সিং ঘৰ নং : ৬৮ বয়স : 37 লিঙ্গ : মহিলা | FVC0210203 ফটো উপলব্ধ |
| E 460 নাম : সোনামতী দেৱী স্বামীৰ নাম: বিশ্বনাথ সিং ঘৰ নং : ৬৮ক বয়স : 62 লিঙ্গ : মহিলা | FVC1177146 ফটো উপলব্ধ | 461 নাম : ইন্দ্ৰজিত সিং পিতাৰ নাম: বিশ্বনাথ ঘৰ নং : ৬৮ক বয়স : 42 লিঙ্গ : পুৰুষ | FVC1177157 ফটো উপলব্ধ | 462 নাম : চন্দ্ৰশেখৰ ভগত পিতাৰ নাম: ৰামশকল ভগত ঘৰ নং : ৬৯ বয়স : 31 লিঙ্গ : পুৰুষ | FVC0122010 ফটো উপলব্ধ |
| 463 নাম : লক্ষী কুমাৰী ভগত স্বামীৰ নাম: কামেশ্বৰ ভগত ঘৰ নং : ৬৯ বয়স : 31 লিঙ্গ : মহিলা | FVC0125054 ফটো উপলব্ধ | # 464 নাম : হিমাংশু দাস পিতাৰ নাম: সঞ্জীৱ দাস ঘৰ নং : 69 বয়স : 21 লিঙ্গ : পুৰুষ | FVC4624631 ফটো উপলব্ধ | 465 নাম : চন্দ্ৰমা সিং পিতাৰ নাম: কমলাপতি সিং ঘৰ নং : ৭০ বয়স : 63 লিঙ্গ : পুৰুষ | FVC1177168 ফটো উপলব্ধ |
| 466 নাম : পঞ্চম সিং পিতাৰ নাম: চন্দ্ৰমা ঘৰ নং : ৭০ বয়স : 47 লিঙ্গ : পুৰুষ | FVC1177180 ফটো উপলব্ধ | 467 নাম : শান্তি দেৱী স্বামীৰ নাম: পঞ্চম সিং ঘৰ নং : ৭০ বয়স : 42 লিঙ্গ : মহিলা | FVC1177191 ফটো উপলব্ধ | 468 নাম : বিক্রম সিং পিতাৰ নাম: চন্দ্ৰমা ঘৰ নং : 70 বয়স : 41 লিঙ্গ : পুৰুষ | FVC1177204 ফটো উপলব্ধ |
| 469 নাম : সন্তোষী দেৱী স্বামীৰ নাম: বিক্রম সিং ঘৰ নং : 70 বয়স : 38 লিঙ্গ : মহিলা | FVC1622680 ফটো উপলব্ধ | 470 নাম : সঞ্জীৱ কুমাৰ পিতাৰ নাম: চন্দ্ৰমা সিং ঘৰ নং : ৭০ বয়স : 29 লিঙ্গ : পুৰুষ | FVC0172726 ফটো উপলব্ধ | 471 নাম : পুনিতা কুমাৰী সিং পিতাৰ নাম: পঞ্চম সিং ঘৰ নং : 70 বয়স : 29 লিঙ্গ : মহিলা | FVC0377424 ফটো উপলব্ধ |
| 472 নাম : সুজিত কুমাৰ সিং পিতাৰ নাম: চন্দ্ৰমা সিং ঘৰ নং : ৭০ বয়স : 28 লিঙ্গ : পুৰুষ | FVC0270926 ফটো উপলব্ধ | 473 নাম : চৰিতা কুমাৰী সিং পিতাৰ নাম: পঞ্চম সিং ঘৰ নং : 70 বয়স : 27 লিঙ্গ : মহিলা | FVC0377366 ফটো উপলব্ধ | # 474 নাম : কামেশ্বৰ সিং পিতাৰ নাম: ৰামঅয়োধ্যা ঘৰ নং : ৭১ বয়স : 57 লিঙ্গ : পুৰুষ | FVC1177215 ফটো উপলব্ধ |
| # 475 নাম : মালতী দেৱী স্বামীৰ নাম: কামেশ্বৰ সিং ঘৰ নং : ৭১ বয়স : 53 লিঙ্গ : মহিলা | FVC1177226 ফটো উপলব্ধ | 476 নাম : অনিল কুমাৰ সিং পিতাৰ নাম: কামেশ্বৰ সিং ঘৰ নং : ৭১ বয়স : 36 লিঙ্গ : পুৰুষ | FVC1182225 ফটো উপলব্ধ | 477 নাম : পৰন কুমাৰ সিং পিতাৰ নাম: কামেশ্বৰ সিং ঘৰ নং : ৭১ বয়স : 34 লিঙ্গ : পুৰুষ | FVC1182316 ফটো উপলব্ধ |
| 478 নাম : পাৰ্বতী কুমাৰী স্বামীৰ নাম: পৰন কুমাৰ সিং ঘৰ নং : ৭১ বয়স : 32 লিঙ্গ : মহিলা | FVC1182305 ফটো উপলব্ধ | # 479 নাম : ৰাজু কুমাৰ সিং পিতাৰ নাম: কামেশ্বৰ সিং ঘৰ নং : 71 বয়স : 30 লিঙ্গ : পুৰুষ | FVC0201020 ফটো উপলব্ধ | 480 নাম : বৈদ্যনাথ সিং পিতাৰ নাম: ৰামপতি সিং ঘৰ নং : ৭২ বয়স : 82 লিঙ্গ : পুৰুষ | FVC1177237 ফটো উপলব্ধ |

বিধানসভা সমষ্টিৰ নম্বৰ আৰু নাম : 82-ডুমডুমা
অংশৰ নম্বৰ আৰু নাম : 1-পুনৰ সংস্থাপিত নেপালী ব্লক

| | | | | | |
|---|--------------------------|--|--------------------------|---|--------------------------|
| # 481 নাম : নৰ সিং পিতাৰ নাম: বেজনাথ সিং ঘৰ নং : ৭২ বয়স : 55 লিঙ্গ : পুৰুষ | FVC1177248 ফটো উপলব্ধ | 482 নাম : মমতা দেবী স্বামীৰ নাম: নৰ সিং ঘৰ নং : ৭২ বয়স : 47 লিঙ্গ : মহিলা | FVC1177259 ফটো উপলব্ধ | 483 নাম : ইন্দল সিং পিতাৰ নাম: বেদ্যনাথ ঘৰ নং : ৭২ বয়স : 47 লিঙ্গ : পুৰুষ | FVC1177260 ফটো উপলব্ধ |
| # 484 নাম : সৰোজ কুমাৰ পিতাৰ নাম: বেদ্যনাথ ঘৰ নং : ৭২ বয়স : 46 লিঙ্গ : পুৰুষ | FVC1177271 ফটো উপলব্ধ | 485 নাম : ফুলন্তী দেবী স্বামীৰ নাম: ইন্দল সিং ঘৰ নং : 72 বয়স : 33 লিঙ্গ : মহিলা | FVC0494500 ফটো উপলব্ধ | # 486 নাম : আঞ্জু সিং স্বামীৰ নাম: সৰুজ সিং ঘৰ নং : 72 বয়স : 34 লিঙ্গ : মহিলা | FVC0190272 ফটো উপলব্ধ |
| # 487 নাম : ৰাম অয়োধ্যা সিং পিতাৰ নাম: ৰামপতি সিং ঘৰ নং : ৭৩ বয়স : 75 লিঙ্গ : পুৰুষ | FVC1177293 ফটো উপলব্ধ | # 488 নাম : বালা দেবী স্বামীৰ নাম: ৰামঅয়োধ্যা ঘৰ নং : ৭৩ বয়স : 82 লিঙ্গ : মহিলা | FVC1177306 ফটো উপলব্ধ | 489 নাম : ৰমা কুমাৰী ছেত্ৰী স্বামীৰ নাম: লোকনাথ ছেত্ৰী ঘৰ নং : 73 বয়স : 52 লিঙ্গ : মহিলা | FVC1175797 ফটো উপলব্ধ |
| 490 নাম : কমতা সিং পিতাৰ নাম: ৰামঅয়োধ্যা ঘৰ নং : ৭৩ বয়স : 47 লিঙ্গ : পুৰুষ | FVC1177317 ফটো উপলব্ধ | # 491 নাম : সবিতা দেবী স্বামীৰ নাম: কমতা ঘৰ নং : ৭৩ বয়স : 42 লিঙ্গ : মহিলা | FVC1177328 ফটো উপলব্ধ | 492 নাম : সবিতা কুমাৰ ছেত্ৰী পিতাৰ নাম: লোকনাথ ছেত্ৰী ঘৰ নং : 73 বয়স : 32 লিঙ্গ : পুৰুষ | FVC0207555 ফটো উপলব্ধ |
| 493 নাম : কৃষ্ণ ছেত্ৰী পিতাৰ নাম: লোকনাথ ছেত্ৰী ঘৰ নং : 73 বয়স : 29 লিঙ্গ : পুৰুষ | FVC0207613 ফটো উপলব্ধ | 494 নাম : সঞ্জিতা চেত্ৰী মাতৃৰ নাম: ৰমা কুমাৰী চেত্ৰী ঘৰ নং : 73 বয়স : 26 লিঙ্গ : মহিলা | FVC0458505 ফটো উপলব্ধ | 495 নাম : পুষ্পঞ্জলী সিং পিতাৰ নাম: কামতা সিং ঘৰ নং : 73 বয়স : 24 লিঙ্গ : মহিলা | FVC4620548 ফটো উপলব্ধ |
| 496 নাম : পুষ্পাঞ্জলী সিং পিতাৰ নাম: কামতা সিং ঘৰ নং : 73 বয়স : 24 লিঙ্গ : মহিলা | PVW0075465 ফটো উপলব্ধ | 497 নাম : নেহা কুমাৰী সিং পিতাৰ নাম: কামতা সিং ঘৰ নং : 73 বয়স : 21 লিঙ্গ : মহিলা | FVC4620530 ফটো উপলব্ধ | 498 নাম : বসন্ত সিং পিতাৰ নাম: কামতা ঘৰ নং : 73 বয়স : 20 লিঙ্গ : পুৰুষ | PVW0075424 ফটো উপলব্ধ |
| 499 নাম : সুনিতা কুমাৰী মাতৃৰ নাম: মৰীচী দেবী ঘৰ নং : 74 বয়স : 24 লিঙ্গ : মহিলা | FVC1222348 ফটো উপলব্ধ | 500 নাম : ৰূপনাৰায়ণ সিং পিতাৰ নাম: সুৰামন সিং ঘৰ নং : ৭৫ বয়স : 87 লিঙ্গ : পুৰুষ | FVC1177339 ফটো উপলব্ধ | E 501 নাম : জমিৰা দেবী স্বামীৰ নাম: ৰূপনাৰায়ণ ঘৰ নং : ৭৫ বয়স : 82 লিঙ্গ : মহিলা | FVC1177340 ফটো উপলব্ধ |
| 502 নাম : সন্তোষ সিং পিতাৰ নাম: ৰূপনাৰায়ণ ঘৰ নং : ৭৫ বয়স : 57 লিঙ্গ : পুৰুষ | FVC1177351 ফটো উপলব্ধ | 503 নাম : পুষ্পা দেবী স্বামীৰ নাম: সন্তোষ ঘৰ নং : ৭৫ বয়স : 52 লিঙ্গ : মহিলা | FVC1177362 ফটো উপলব্ধ | # 504 নাম : পাৰবতী কেৰী স্বামীৰ নাম: সুনীল সিং ঘৰ নং : 75 ক বয়স : 32 লিঙ্গ : মহিলা | FVC1182178 ফটো উপলব্ধ |
| 505 নাম : অমৰেন্দ্ৰ সিং পিতাৰ নাম: সন্তোষ সিং ঘৰ নং : 75 বয়স : 29 লিঙ্গ : পুৰুষ | FVC0526194 ফটো উপলব্ধ | 506 নাম : অমৰেন্দ্ৰ সিং পিতাৰ নাম: সন্তোষ সিং ঘৰ নং : 75 বয়স : 28 লিঙ্গ : পুৰুষ | FVC0198002 ফটো উপলব্ধ | 507 নাম : দিপক সিং পিতাৰ নাম: সন্তোষ সিং ঘৰ নং : 75 বয়স : 28 লিঙ্গ : পুৰুষ | FVC0526186 ফটো উপলব্ধ |
| 508 নাম : দীপক সিং পিতাৰ নাম: সন্তোষ সিং ঘৰ নং : 75 বয়স : 27 লিঙ্গ : পুৰুষ | FVC0198150 ফটো উপলব্ধ | 509 নাম : নিৰজ সিং পিতাৰ নাম: সন্তোষ সিং ঘৰ নং : 75 বয়স : 26 লিঙ্গ : পুৰুষ | FVC0526178 ফটো উপলব্ধ | 510 নাম : নিৰজ সিং পিতাৰ নাম: সন্তোষ সিং ঘৰ নং : 75 বয়স : 25 লিঙ্গ : পুৰুষ | FVC0197764 ফটো উপলব্ধ |



| | | | | | |
|---|--------------------------|---|--------------------------|---|--------------------------|
| # 511 নাম : গোপাল বাৰ্মা পিতাৰ নাম: ৰামসুৰথ ঘৰ নং : ৭৫ক বয়স : 60 লিঙ্গ : পুৰুষ | FVC1177373 ফটো উপলব্ধ | 512 নাম : ৰাধেশ্যাম বাৰ্মা পিতাৰ নাম: ৰামসুৰথ ঘৰ নং : ৭৫ক বয়স : 57 লিঙ্গ : পুৰুষ | FVC1177395 ফটো উপলব্ধ | # 513 নাম : সুভাবতী দেবী স্বামীৰ নাম: গোপাল ঘৰ নং : ৭৫ক বয়স : 51 লিঙ্গ : মহিলা | FVC1177384 ফটো উপলব্ধ |
| 514 নাম : শান্তি দেবী স্বামীৰ নাম: ৰাধেশ্যাম বাৰ্মা ঘৰ নং : ৭৫ক বয়স : 50 লিঙ্গ : মহিলা | FVC1177408 ফটো উপলব্ধ | # 515 নাম : সুনীল সিং পিতাৰ নাম: গোপাল সিং ঘৰ নং : ৭৫ক বয়স : 34 লিঙ্গ : পুৰুষ | FVC1182189 ফটো উপলব্ধ | 516 নাম : তুলসী মায়া গুৰুং স্বামীৰ নাম: খৰ্গ বঃ গুৰুং ঘৰ নং : ৭৬ বয়স : 72 লিঙ্গ : মহিলা | FVC1177419 ফটো উপলব্ধ |
| 517 নাম : অজিত গুৰুং পিতাৰ নাম: খৰ্গ বঃ গুৰুং ঘৰ নং : ৭৬ বয়স : 57 লিঙ্গ : পুৰুষ | FVC1177420 ফটো উপলব্ধ | 518 নাম : বিষ্ণুমায়া গুৰুং স্বামীৰ নাম: অজিত ঘৰ নং : ৭৬ বয়স : 52 লিঙ্গ : মহিলা | FVC1177431 ফটো উপলব্ধ | 519 নাম : বীৰ বা. গুৰুং পিতাৰ নাম: খৰ্গ ঘৰ নং : ৭৬ বয়স : 42 লিঙ্গ : পুৰুষ | FVC1177442 ফটো উপলব্ধ |
| 520 নাম : দীপা গুৰুং স্বামীৰ নাম: বীৰ বাহাদুৰ গুৰুং ঘৰ নং : ৭৬ বয়স : 34 লিঙ্গ : মহিলা | FVC0308957 ফটো উপলব্ধ | 521 নাম : ৰাজেশ তাঁতি পিতাৰ নাম: বিষ্ণু তাঁতি ঘৰ নং : 76 বয়স : 34 লিঙ্গ : পুৰুষ | FVC0526657 ফটো উপলব্ধ | 522 নাম : ইন্দ্ৰ বাহাদুৰ গুৰুং পিতাৰ নাম: খৰ্গ বাহাদুৰ গুৰুং ঘৰ নং : ৭৬ বয়স : 33 লিঙ্গ : পুৰুষ | FVC0173898 ফটো উপলব্ধ |
| 523 নাম : সমীৰণ গুৰুং পিতাৰ নাম: খৰ্গ বাহাদুৰ গুৰুং ঘৰ নং : ৭৬ বয়স : 28 লিঙ্গ : পুৰুষ | FVC0120600 ফটো উপলব্ধ | 524 নাম : মনিষ গুৰুং পিতাৰ নাম: মনবাহাদুৰ গুৰুং ঘৰ নং : ৭৬ বয়স : 28 লিঙ্গ : পুৰুষ | FVC0273649 ফটো উপলব্ধ | 525 নাম : ৰহিত শাহ মাতৃৰ নাম: আৰতি দেবী ঘৰ নং : 76 বয়স : 23 লিঙ্গ : পুৰুষ | FVC1433929 ফটো উপলব্ধ |
| #2 526 নাম : কোইশীলা মায়া গুৰুং স্বামীৰ নাম: ধন বাহাদুৰ গুৰুং ঘৰ নং : 76 ক বয়স : 34 লিঙ্গ : মহিলা | FVC0494534 ফটো উপলব্ধ | 527 নাম : ধন বাহাদুৰ গুৰুং মাতৃৰ নাম: তুলসী মায়া গুৰুং ঘৰ নং : ৭৬ক বয়স : 35 লিঙ্গ : পুৰুষ | FVC0173856 ফটো উপলব্ধ | 528 নাম : কোইশীলা মায়া গুৰুং মাতৃৰ নাম: তুলসীমায়া গুৰুং ঘৰ নং : ৭৬ক বয়স : 33 লিঙ্গ : মহিলা | FVC0173906 ফটো উপলব্ধ |
| 529 নাম : ধুমৰাজ সিং পিতাৰ নাম: ৰামক্বেল ঘৰ নং : ৭৭ বয়স : 66 লিঙ্গ : পুৰুষ | FVC1177475 ফটো উপলব্ধ | 530 নাম : শ্যামপিয়াৰী দেবী স্বামীৰ নাম: ধুমৰাজ ঘৰ নং : ৭৭ বয়স : 60 লিঙ্গ : মহিলা | FVC1177486 ফটো উপলব্ধ | 531 নাম : লালসা দেবী স্বামীৰ নাম: শিবানন্দ সিং ঘৰ নং : ৭৭ বয়স : 41 লিঙ্গ : মহিলা | FVC1177500 ফটো উপলব্ধ |
| 532 নাম : শিৱা নন্দ সিং পিতাৰ নাম: ধুমৰাজ ঘৰ নং : ৭৭ বয়স : 40 লিঙ্গ : পুৰুষ | FVC1177497 ফটো উপলব্ধ | 533 নাম : অনিতা কুমাৰী সিং পিতাৰ নাম: ধুমৰাজ সিং ঘৰ নং : ৭৭ বয়স : 29 লিঙ্গ : মহিলা | FVC0174136 ফটো উপলব্ধ | 534 নাম : শ্বষিকেশ কুমাৰসিং পিতাৰ নাম: ধুমৰাজ সিং ঘৰ নং : ৭৭ বয়স : 29 লিঙ্গ : পুৰুষ | FVC0274167 ফটো উপলব্ধ |
| 535 নাম : লক্ষ্মী সিং কৈৰী পিতাৰ নাম: শিবানন্দ সিং ঘৰ নং : 77 বয়স : 19 লিঙ্গ : মহিলা | PVW0108548 ফটো উপলব্ধ | 536 নাম : ৰংগা দেবী মাহাতু স্বামীৰ নাম: সুৰজ মাহাতু ঘৰ নং : ৭৮ বয়স : 87 লিঙ্গ : মহিলা | FVC0274688 ফটো উপলব্ধ | E 537 নাম : সুৰজ মাহাতু পিতাৰ নাম: ধন মাহাতু ঘৰ নং : ৭৮ বয়স : 74 লিঙ্গ : পুৰুষ | FVC0274696 ফটো উপলব্ধ |
| 538 নাম : ৰাকেশ কুমাৰ সিং কৈৱি পিতাৰ নাম: জিতেন্দ্ৰ সিংকৈৱি ঘৰ নং : 78 বয়স : 26 লিঙ্গ : পুৰুষ | FVC0198143 ফটো উপলব্ধ | 539 নাম : মৰাচী দেবী স্বামীৰ নাম: পাৰস চৌহান ঘৰ নং : ৭৯ বয়স : 47 লিঙ্গ : মহিলা | FVC1177599 ফটো উপলব্ধ | 540 নাম : নন্দে চৌহান পিতাৰ নাম: ধন চৌহান ঘৰ নং : ৭৯ বয়স : 47 লিঙ্গ : পুৰুষ | FVC1177602 ফটো উপলব্ধ |



| | | | | | |
|--|--------------------------|--|--------------------------|--|--------------------------|
| 541 নাম : তাকেেশ্বৰ চৌহান পিতাৰ নাম: ধনু চৌহান ঘৰ নং : 79 বয়স : 44 লিঙ্গ : পুৰুষ | PVW0074369 ফটো উপলব্ধ | 542 নাম : সুশিলা দেবী স্বামীৰ নাম: নন্দে ঘৰ নং : ৭৯ বয়স : 42 লিঙ্গ : মহিলা | FVC1177613 ফটো উপলব্ধ | 543 নাম : বুচিয়া দেবী স্বামীৰ নাম: তাকেেশ্বৰ চৌহান ঘৰ নং : 79 বয়স : 35 লিঙ্গ : মহিলা | PVW0074377 ফটো উপলব্ধ |
| S 544 নাম : মখন চৌহান পিতাৰ নাম: হৰিকৃষ্ণ ঘৰ নং : ৮০ বয়স : 126 লিঙ্গ : পুৰুষ | FVC1177679 ফটো উপলব্ধ | S 545 নাম : কমলাবতী চৌহান স্বামীৰ নাম: মখন চৌহান ঘৰ নং : ৮০ বয়স : 126 লিঙ্গ : মহিলা | FVC1177680 ফটো উপলব্ধ | 546 নাম : অমৰজিত চৌহান পিতাৰ নাম: দিনেশ চৌহান ঘৰ নং : ৮০ বয়স : 44 লিঙ্গ : পুৰুষ | FVC1177657 ফটো উপলব্ধ |
| 547 নাম : মিনা দেবী চৌহান স্বামীৰ নাম: অমৰজিত চৌহান ঘৰ নং : ৮০ বয়স : 40 লিঙ্গ : মহিলা | FVC1177668 ফটো উপলব্ধ | E 548 নাম : মহেন্দ্ৰ চৌহান পিতাৰ নাম: দিনেশ চৌহান ঘৰ নং : ৮০ বয়স : 36 লিঙ্গ : পুৰুষ | FVC0134965 ফটো উপলব্ধ | 549 নাম : মিনিতা দেবী চৌহান স্বামীৰ নাম: মহেন্দ্ৰ চৌহান ঘৰ নং : ৮০ বয়স : 32 লিঙ্গ : মহিলা | FVC0135079 ফটো উপলব্ধ |
| # 550 নাম : অজয় কুমাৰ সিং পিতাৰ নাম: সীতাৰাম ঘৰ নং : ৮১ বয়স : 49 লিঙ্গ : পুৰুষ | FVC1177691 ফটো উপলব্ধ | 551 নাম : সুমিত্ৰা দেবী স্বামীৰ নাম: অজয় ঘৰ নং : ৮১ বয়স : 49 লিঙ্গ : মহিলা | FVC1177704 ফটো উপলব্ধ | 552 নাম : সীতামতী দেবী স্বামীৰ নাম: বিজয় সিং ঘৰ নং : ৮১ বয়স : 47 লিঙ্গ : মহিলা | FVC1177715 ফটো উপলব্ধ |
| 553 নাম : মটিলাল সিং পিতাৰ নাম: বিজয় সিং ঘৰ নং : ৮১ বয়স : 28 লিঙ্গ : পুৰুষ | FVC0276865 ফটো উপলব্ধ | 554 নাম : শান্তী প্ৰধান স্বামীৰ নাম: বাহুল প্ৰধান ঘৰ নং : 81 বয়স : 28 লিঙ্গ : মহিলা | FVC0526251 ফটো উপলব্ধ | 555 নাম : সংগীতা সিং স্বামীৰ নাম: মটিলাল সিং ঘৰ নং : 81 বয়স : 23 লিঙ্গ : মহিলা | PVW0109892 ফটো উপলব্ধ |
| 556 নাম : মুকেশ সিং পিতাৰ নাম: অজয় সিং ঘৰ নং : 81 বয়স : 21 লিঙ্গ : পুৰুষ | FVC4622825 ফটো উপলব্ধ | 557 নাম : হীৰমোনী সোনোৱাল কলিতা স্বামীৰ নাম: বাবুল কলিতা ঘৰ নং : 82 বয়স : 35 লিঙ্গ : মহিলা | HXX1316912 ফটো উপলব্ধ | 558 নাম : ৰতন উৰাং পিতাৰ নাম: চাহাদেৱ উৰাং ঘৰ নং : ৮২ বয়স : 32 লিঙ্গ : পুৰুষ | FVC0119321 ফটো উপলব্ধ |
| 559 নাম : অঞ্জলী উৰাং স্বামীৰ নাম: ৰতন উৰাং ঘৰ নং : ৮২ বয়স : 29 লিঙ্গ : মহিলা | FVC0119644 ফটো উপলব্ধ | 560 নাম : তুলসী চৌহান স্বামীৰ নাম: ৰাজেশ চৌহান ঘৰ নং : 83 বয়স : 30 লিঙ্গ : মহিলা | FVC0492975 ফটো উপলব্ধ | 561 নাম : নিপেন তাতী পিতাৰ নাম: পৰশুৰাম তাতী ঘৰ নং : ৮৪ বয়স : 42 লিঙ্গ : পুৰুষ | FVC0278515 ফটো উপলব্ধ |
| 562 নাম : দীপক তাতী পিতাৰ নাম: পৰশুৰাম ঘৰ নং : ৮৫ বয়স : 57 লিঙ্গ : পুৰুষ | FVC1177726 ফটো উপলব্ধ | 563 নাম : জয়মতী তাতী স্বামীৰ নাম: দীপক ঘৰ নং : ৮৫ বয়স : 52 লিঙ্গ : মহিলা | FVC1177737 ফটো উপলব্ধ | S 564 নাম : তুলসী মায়া ছেত্ৰী স্বামীৰ নাম: ৰাজ ছেত্ৰী ঘৰ নং : 85 বয়স : 26 লিঙ্গ : মহিলা | CRX0386599 ফটো উপলব্ধ |
| S 565 নাম : সুনিতা তাতী পিতাৰ নাম: দীপক তাতী ঘৰ নং : 85 বয়স : 25 লিঙ্গ : মহিলা | FVC0526368 ফটো উপলব্ধ | E 566 নাম : ললিতা তাতী স্বামীৰ নাম: পৰশুৰাম ঘৰ নং : ৮৬ বয়স : 92 লিঙ্গ : মহিলা | FVC1177759 ফটো উপলব্ধ | 567 নাম : কিৰণ তাতী পিতাৰ নাম: যতন তাতী ঘৰ নং : ৮৬ বয়স : 39 লিঙ্গ : পুৰুষ | FVC0279778 ফটো উপলব্ধ |
| 568 নাম : সঞ্জীৱ তাতী পিতাৰ নাম: নিপেন তাতী ঘৰ নং : 86 ক বয়স : 26 লিঙ্গ : পুৰুষ | FVC0526301 ফটো উপলব্ধ | 569 নাম : লক্ষ্মী তাতী স্বামীৰ নাম: ৰাজীৱ তাতী ঘৰ নং : 86 ক বয়স : 26 লিঙ্গ : মহিলা | PVW0116699 ফটো উপলব্ধ | 570 নাম : মিলন তাতী পিতাৰ নাম: নিপেন তাতী ঘৰ নং : 86 ক বয়স : 25 লিঙ্গ : পুৰুষ | FVC0526152 ফটো উপলব্ধ |



| | | | | | |
|--|--------------------------|---|--------------------------|---|--------------------------|
| 571 নাম : কল্পজ্যোতী নেওগ পিতাৰ নাম: দিপক নেওগ ঘৰ নং : 86 ক বয়স : 23 লিঙ্গ : পুৰুষ | FVC0494575 ফটো উপলব্ধ | 572 নাম : বাজীৰ তাঁতী পিতাৰ নাম: দিপেন তাঁতী ঘৰ নং : ৮৬ ক বয়স : 28 লিঙ্গ : পুৰুষ | FVC0125153 ফটো উপলব্ধ | # 573 নাম : দিপেন তাতী পিতাৰ নাম: পৰভৰাম তাতী ঘৰ নং : ৮৬ ক বয়স : 44 লিঙ্গ : পুৰুষ | FVC1622884 ফটো উপলব্ধ |
| 574 নাম : বিনা তাতী স্বামীৰ নাম: দিপেন তাতী ঘৰ নং : ৮৬ ক বয়স : 40 লিঙ্গ : মহিলা | FVC1622873 ফটো উপলব্ধ | # 575 নাম : বামজনম সিং স্বামীৰ নাম: বামলাল ঘৰ নং : ৮৭ বয়স : 66 লিঙ্গ : মহিলা | FVC1177760 ফটো উপলব্ধ | E 576 নাম : সোনামতি দেৱী স্বামীৰ নাম: বামজনম ঘৰ নং : ৮৭ বয়স : 57 লিঙ্গ : মহিলা | FVC1177771 ফটো উপলব্ধ |
| 577 নাম : মঞ্জু সিং কৈৰী পিতাৰ নাম: বামজনম সিং ঘৰ নং : ৮৭ বয়স : 33 লিঙ্গ : মহিলা | FVC0281147 ফটো উপলব্ধ | # 578 নাম : জিতেন্দ্র সিং কৈৰী পিতাৰ নাম: বাম জনম সিং কৈৰী ঘৰ নং : ৮৭ বয়স : 31 লিঙ্গ : মহিলা | FVC0176099 ফটো উপলব্ধ | 579 নাম : সংগীতা কৈৰী স্বামীৰ নাম: ধমেন্দ্র সিং কৈৰী ঘৰ নং : ৮৭ বয়স : 31 লিঙ্গ : মহিলা | FVC0390245 ফটো উপলব্ধ |
| # 580 নাম : ধমেন্দ্র কৈৰী সিং পিতাৰ নাম: বামজনম সিং ঘৰ নং : ৮৭ বয়স : 30 লিঙ্গ : পুৰুষ | FVC0281238 ফটো উপলব্ধ | 581 নাম : আৰতি সিং স্বামীৰ নাম: জিতেন্দ্র সিং কৈৰী ঘৰ নং : 87 বয়স : 29 লিঙ্গ : মহিলা | FVC0494955 ফটো উপলব্ধ | 582 নাম : কৰিশা নেওগ স্বামীৰ নাম: চাদিপ নেওগ ঘৰ নং : 87 বয়স : 29 লিঙ্গ : মহিলা | FVC0494153 ফটো উপলব্ধ |
| 583 নাম : আৰতী সিং স্বামীৰ নাম: ধমেন্দ্র সিং কৈৰী ঘৰ নং : ৮৭ বয়স : 28 লিঙ্গ : মহিলা | FVC0281287 ফটো উপলব্ধ | 584 নাম : জিনিমা উৰাং স্বামীৰ নাম: নিক্লাস উৰাং ঘৰ নং : 87 ক বয়স : 35 লিঙ্গ : মহিলা | PVW0047902 ফটো উপলব্ধ | 585 নাম : নিক্লাস উৰাং পিতাৰ নাম: এলিয়াচ উৰাং ঘৰ নং : 87 ক বয়স : 33 লিঙ্গ : পুৰুষ | PVW0047894 ফটো উপলব্ধ |
| 586 নাম : তিলোত্তমা গগৈ স্বামীৰ নাম: তিলেশ্বৰ গগৈ ঘৰ নং : ৮৮ বয়স : 62 লিঙ্গ : মহিলা | FVC1177793 ফটো উপলব্ধ | 587 নাম : মণ্টু গগৈ পিতাৰ নাম: তিলেশ্বৰ গগৈ ঘৰ নং : ৮৮ বয়স : 38 লিঙ্গ : পুৰুষ | FVC1177817 ফটো উপলব্ধ | 588 নাম : মণ্টু গগৈ পিতাৰ নাম: তিলেশ্বৰ গগৈ ঘৰ নং : ৮৮ বয়স : 38 লিঙ্গ : পুৰুষ | FVC1177828 ফটো উপলব্ধ |
| 589 নাম : মনজ গগৈ পিতাৰ নাম: তিলেশ্বৰ গগৈ ঘৰ নং : ৮৮ বয়স : 36 লিঙ্গ : পুৰুষ | FVC1177806 ফটো উপলব্ধ | 590 নাম : দলুমণি গগৈ স্বামীৰ নাম: মনজ গগৈ ঘৰ নং : ৮৮ বয়স : 35 লিঙ্গ : মহিলা | FVC1182474 ফটো উপলব্ধ | 591 নাম : পৰিসিতা শইকীয়া গগৈ স্বামীৰ নাম: মনু গগৈ ঘৰ নং : 88 বয়স : 32 লিঙ্গ : মহিলা | PVW0116608 ফটো উপলব্ধ |
| 592 নাম : কুইন বৰাগগৈ স্বামীৰ নাম: মীন্টু গগৈ ঘৰ নং : 88 বয়স : 30 লিঙ্গ : মহিলা | FVC0190314 ফটো উপলব্ধ | 593 নাম : অক্ষিতা শৰ্মা স্বামীৰ নাম: সত্যনাৰায়ণ শৰ্মা ঘৰ নং : 88 বয়স : 22 লিঙ্গ : মহিলা | FVC1412311 ফটো উপলব্ধ | | |



| | | | | | | | | | | | |
|---|---|------------|------------|--|---|------------|------------|--|---|------------|------------|
| 594 | 1 | PVW0126938 | ফটো উপলব্ধ | 595 | 1 | PVW0126524 | ফটো উপলব্ধ | 596 | 1 | PVW0127126 | ফটো উপলব্ধ |
| নাম : গীতাজলি কুমাৰী পিতাৰ নাম: চন্দ্ৰ ভূষণ সিং ঘৰ নং : 34 বয়স : 19 লিঙ্গ : মহিলা | | | | নাম : বেবী কুমাৰী বৰ্মা স্বামীৰ নাম: অনিল বৰ্মা ঘৰ নং : 21 বয়স : 29 লিঙ্গ : মহিলা | | | | নাম : ববিতা কুমাৰী স্বামীৰ নাম: ৰাজকুমাৰ সিং ঘৰ নং : 32 বয়স : 26 লিঙ্গ : মহিলা | | | |
| 597 | 1 | PVW0127167 | ফটো উপলব্ধ | 598 | 1 | PVW0129684 | ফটো উপলব্ধ | 599 | 1 | PVW0130666 | ফটো উপলব্ধ |
| নাম : হিমানগিনি দাস পিতাৰ নাম: চঞ্চল দাস ঘৰ নং : 5 বয়স : 18 লিঙ্গ : মহিলা | | | | নাম : সুজিত কুমাৰ চৌহান পিতাৰ নাম: সুনীল কুমাৰ চৌহান ঘৰ নং : 40 ক বয়স : 19 লিঙ্গ : পুৰুষ | | | | নাম : চৰিতা চৌহান পিতাৰ নাম: অমৰজিত চৌহান ঘৰ নং : 80 বয়স : 21 লিঙ্গ : মহিলা | | | |
| 600 | 1 | PVW0138370 | ফটো উপলব্ধ | 601 | 1 | PVW0141028 | ফটো উপলব্ধ | 602 | 1 | PVW0141184 | ফটো উপলব্ধ |
| নাম : আশীষ চৌহান পিতাৰ নাম: সুনীল কুমাৰ চৌহান ঘৰ নং : 40 ক বয়স : 21 লিঙ্গ : পুৰুষ | | | | নাম : ৰাহুল সিং পিতাৰ নাম: অজয় সিং ঘৰ নং : 81 বয়স : 19 লিঙ্গ : পুৰুষ | | | | নাম : ৰোশন কুমাৰ সিং পিতাৰ নাম: চন্দ্ৰ শেখৰ সিং ঘৰ নং : 33 বয়স : 19 লিঙ্গ : পুৰুষ | | | |
| 603 | 1 | PVW0144139 | ফটো উপলব্ধ | 604 | 1 | PVW0167072 | ফটো উপলব্ধ | 605 | 1 | PVW0167262 | ফটো উপলব্ধ |
| নাম : বিশাল চৌহান পিতাৰ নাম: অমৰজিত চৌহান ঘৰ নং : 80 বয়স : 18 লিঙ্গ : পুৰুষ | | | | নাম : ৰাগনী কুমাৰী স্বামীৰ নাম: অমৰেন্দ্ৰ সিং ঘৰ নং : 74 বয়স : 20 লিঙ্গ : মহিলা | | | | নাম : পিংকী সিং স্বামীৰ নাম: অমিত সিং ঘৰ নং : 42 বয়স : 22 লিঙ্গ : মহিলা | | | |
| 606 | 1 | PVW0167361 | ফটো উপলব্ধ | 607 | 1 | PVW0186858 | ফটো উপলব্ধ | 608 | 1 | PVW0030585 | ফটো উপলব্ধ |
| নাম : ৰিতু কুমাৰী স্বামীৰ নাম: সন্দীপ কুমাৰ ঘৰ নং : 42 বয়স : 29 লিঙ্গ : মহিলা | | | | নাম : বেদীমায়া গুৰুং পিতাৰ নাম: বাৰ বাহাদুৰ গুৰুং ঘৰ নং : 76 বয়স : 19 লিঙ্গ : মহিলা | | | | নাম : জ্যোতিপ্ৰভা মৰাণ স্বামীৰ নাম: সঞ্জীৱ মৰাণ ঘৰ নং : 401 বয়স : 29 লিঙ্গ : মহিলা | | | |
| 609 | 1 | PVW0042267 | ফটো উপলব্ধ | 610 | 1 | JXP0257154 | ফটো উপলব্ধ | 611 | 1 | FVC0388983 | ফটো উপলব্ধ |
| নাম : সঞ্জীৱ মৰাণ পিতাৰ নাম: আদিত মৰাণ ঘৰ নং : 401 বয়স : 40 লিঙ্গ : পুৰুষ | | | | নাম : ৰিংকী কুমাৰী স্বামীৰ নাম: ঋষিকেশ কুমাৰ সিং ঘৰ নং : 77 বয়স : 27 লিঙ্গ : মহিলা | | | | নাম : দিপশিখা ফুকন স্বামীৰ নাম: বিকাশ ফুকন ঘৰ নং : 46 বয়স : 28 লিঙ্গ : মহিলা | | | |
| 612 | 1 | CCY0088849 | ফটো উপলব্ধ | 613 | 1 | FVC0400432 | ফটো উপলব্ধ | 614 | 1 | FVC1077367 | ফটো উপলব্ধ |
| নাম : চম্পা সিং পিতাৰ নাম: ৰামানন্দ সিং ঘৰ নং : 63 বয়স : 30 লিঙ্গ : মহিলা | | | | নাম : শান্তনু নেওগ পিতাৰ নাম: লক্ষেশ্বৰ নেওগ ঘৰ নং : 48 বয়স : 30 লিঙ্গ : পুৰুষ | | | | নাম : অৰূপ চুতীয়া পিতাৰ নাম: লবৰাম ঘৰ নং : 80 বয়স : 59 লিঙ্গ : পুৰুষ | | | |
| 615 | 1 | FVC0125815 | ফটো উপলব্ধ | 616 | 1 | FVC1077378 | ফটো উপলব্ধ | 617 | 1 | HXX0456913 | ফটো উপলব্ধ |
| নাম : সত্যজীৱ চুতীয়া পিতাৰ নাম: অৰূপ চুতীয়া ঘৰ নং : 400 বয়স : 26 লিঙ্গ : পুৰুষ | | | | নাম : সাবিত্ৰী চুতীয়া স্বামীৰ নাম: অৰূপ ঘৰ নং : 400 বয়স : 53 লিঙ্গ : মহিলা | | | | নাম : পূজা সিং পিতাৰ নাম: উমেশ ॥ সিং ঘৰ নং : 39 বয়স : 27 লিঙ্গ : মহিলা | | | |
| 618 | 1 | PVW0209346 | ফটো উপলব্ধ | 619 | 1 | PVW0209379 | ফটো উপলব্ধ | 620 | 1 | PVW0210195 | ফটো উপলব্ধ |
| নাম : অমৰ গুৰুং পিতাৰ নাম: কৃষ্ণা গুৰুং ঘৰ নং : 1 বয়স : 20 লিঙ্গ : পুৰুষ | | | | নাম : কুমকুম হোৰিজান পিতাৰ নাম: দুৰ্গা হৰিজান ঘৰ নং : 53 বয়স : 20 লিঙ্গ : মহিলা | | | | নাম : বিশকৰ্মা হৰিজান পিতাৰ নাম: অজিত হৰিজান ঘৰ নং : 23 বয়স : 24 লিঙ্গ : পুৰুষ | | | |
| 621 | 1 | HXX9540016 | ফটো উপলব্ধ | 622 | 1 | FVC1371459 | ফটো উপলব্ধ | 623 | 1 | FVC9341064 | ফটো উপলব্ধ |
| নাম : নীহাৰিকা সোনোৱাল পিতাৰ নাম: ভুগেশ্বৰ সোনোৱাল ঘৰ নং : 4 বয়স : 31 লিঙ্গ : মহিলা | | | | নাম : জয়ন্ত ভগত পিতাৰ নাম: ভদৰেশ্বৰ ভগত ঘৰ নং : 39 বয়স : 25 লিঙ্গ : পুৰুষ | | | | নাম : ৰাজ মৰান পিতাৰ নাম: দুৰ্গেশ্বৰ মৰান ঘৰ নং : 4 বয়স : 33 লিঙ্গ : পুৰুষ | | | |



| | | |
|--|---|------------|
| 624 | 1 | CRX0337907 |
| নাম : আৰতি কুমাৰী পিতাৰ নাম : ৰামকুমাৰ সিং ঘৰ নং : 23 বয়স : 26 লিঙ্গ : মহিলা | | |
| ফটো উপলব্ধ | | |

| | | |
|--|---|------------|
| 625 | 1 | PVW0223164 |
| নাম : গুদ্দ সিং পিতাৰ নাম : প্ৰেম চন্দ সিং ঘৰ নং : 63 বয়স : 24 লিঙ্গ : পুৰুষ | | |
| ফটো উপলব্ধ | | |

| | | |
|--|---|------------|
| 626 | 1 | PVW0223172 |
| নাম : পদোম্বৰ ফুকন পিতাৰ নাম : খাগেশ্বৰ ফুকন ঘৰ নং : 46 বয়স : 69 লিঙ্গ : পুৰুষ | | |
| ফটো উপলব্ধ | | |

| | | |
|---|---|------------|
| 627 | 1 | PVW0228445 |
| নাম : সন্ধ্যা বৰ্মা পিতাৰ নাম : ৰাধেশ্যাম বৰ্মা ঘৰ নং : 75 ক বয়স : 20 লিঙ্গ : মহিলা | | |
| ফটো উপলব্ধ | | |

| | | |
|---|---|------------|
| 628 | 1 | PVW0228536 |
| নাম : সুমিত বৰ্মা পিতাৰ নাম : ৰাধেশ্যাম বৰ্মা ঘৰ নং : 75 ক বয়স : 18 লিঙ্গ : পুৰুষ | | |
| ফটো উপলব্ধ | | |

| | | |
|---|---|------------|
| 629 | 1 | PVW0228544 |
| নাম : গৌৰৱ থাপা পিতাৰ নাম : কিৰন থাপা ঘৰ নং : 30 বয়স : 19 লিঙ্গ : পুৰুষ | | |
| ফটো উপলব্ধ | | |

| | | |
|---|---|------------|
| 630 | 1 | FVC0086629 |
| নাম : নিত্যানন্দ সিং পিতাৰ নাম : সুদৰ্শন সিং ঘৰ নং : 402 বয়স : 52 লিঙ্গ : পুৰুষ | | |
| ফটো উপলব্ধ | | |

| | | |
|---|---|------------|
| 631 | 1 | FVC0086645 |
| নাম : মিনা দেৱী স্বামীৰ নাম : নিত্যানন্দ সিং ঘৰ নং : 402 বয়স : 49 লিঙ্গ : মহিলা | | |
| ফটো উপলব্ধ | | |

| | | |
|---|---|------------|
| 632 | 1 | PVW0067132 |
| নাম : ৰূপেশ সিং পিতাৰ নাম : নিত্যানন্দ সিং ঘৰ নং : 402 বয়স : 20 লিঙ্গ : পুৰুষ | | |
| ফটো উপলব্ধ | | |

| | | |
|--|---|------------|
| 633 | 1 | FVC1097934 |
| নাম : সংগীতা লামা পিতাৰ নাম : ৰাজমণ লামা ঘৰ নং : 36 বয়স : 39 লিঙ্গ : মহিলা | | |
| ফটো উপলব্ধ | | |



| | | |
|--|---|------------|
| 634 | 1 | PVW0234823 |
| নাম : ভলা হৰিজন পিতাৰ নাম : দুৰ্গা হৰিজন ঘৰ নং : 25 বয়স : 19 লিঙ্গ : পুৰুষ | | |
| ফটো উপলব্ধ | | |

| | | |
|---|---|------------|
| 635 | 1 | PVW0239715 |
| নাম : বৰখা বৰা পিতাৰ নাম : হুন্টা বৰা ঘৰ নং : 20 বয়স : 24 লিঙ্গ : মহিলা | | |
| ফটো উপলব্ধ | | |

| | | |
|--|---|------------|
| 636 | 1 | PVW0241109 |
| নাম : নেহা ৰায় পিতাৰ নাম : গৌতম ৰায় ঘৰ নং : 1 ক বয়স : 22 লিঙ্গ : মহিলা | | |
| ফটো উপলব্ধ | | |

| | | |
|---|---|------------|
| 637 | 1 | PVW0241216 |
| নাম : জনা ৰায় পিতাৰ নাম : গৌতম ৰায় ঘৰ নং : 1 ক বয়স : 19 লিঙ্গ : মহিলা | | |
| ফটো উপলব্ধ | | |

| | | |
|---|---|------------|
| 638 | 1 | FVC0525832 |
| নাম : আজ্ঞা গুপ্তা স্বামীৰ নাম : বিনোদ কুমাৰ গুপ্তা ঘৰ নং : 62 বয়স : 32 লিঙ্গ : মহিলা | | |
| ফটো উপলব্ধ | | |

| | | |
|--|---|------------|
| 639 | 1 | PVW0246983 |
| নাম : শান্তি দেৱী স্বামীৰ নাম : হৰি চন্দ্ৰ সিং ঘৰ নং : 42 ক বয়স : 53 লিঙ্গ : মহিলা | | |
| ফটো উপলব্ধ | | |

ভোটাৰৰ সাৰাংশ

A) ভোটাৰৰ সংখ্যা

| | তালিকাৰ প্ৰকাৰ | তালিকাৰ চিনাক্তকৰণ | ভোটাৰৰ সংখ্যা | | | | | | | |
|---|---------------------------------------|--------------------|---|-------|-----------|-----|-----|-----|-----|-----|
| | | | পুৰুষ | মহিলা | ৩য় লিঙ্গ | মুঠ | | | | |
| I | মূল তালিকা | মূল তালিকা | বিশেষ সংশোধন, 2026 চনৰ পূৰ্বৰ 2025 চনৰ মূল তালিকাৰ লগত থকা সংযোজন সমূহ একত্ৰিতকৰণ কৰা তালিকা। | | | | 300 | 293 | 0 | 593 |
| II | যোগ তালিকা | পৰিপূৰক 1 | বিশেষ সংক্ষিপ্ত সংশোধন, 2026 | | | | 19 | 21 | 0 | 40 |
| | | পৰিপূৰক 2 | অনবিচ্ছিন্ন সংশোধন 2026 | | | | 1 | 5 | 0 | 6 |
| | | | মুঠ | | | | 20 | 26 | 0 | 46 |
| III | বিয়োজন তালিকা | পৰিপূৰক 1 | বিশেষ সংক্ষিপ্ত সংশোধন, 2026 | | | | 17 | 19 | 0 | 36 |
| | | পৰিপূৰক 2 | অনবিচ্ছিন্ন সংশোধন 2026 | | | | 1 | 6 | 0 | 7 |
| | | | মুঠ | | | | 18 | 25 | 0 | 43 |
| IV | লিংগ ক্ষেত্ৰত পৰিবৰ্তনৰ বাবে পাৰ্থক্য | | | | | 0 | 0 | 0 | 0 | |
| এই সংশোধনৰ পিছত ভোটাৰ তালিকাত ভোটাৰৰ মুঠ সংখ্যা (I+II-III+IV) | | | | | | 302 | 294 | 0 | 596 | |

B) শুধৰনীৰ সংখ্যা

| তালিকাৰ প্ৰকাৰ | তালিকাৰ চিনাক্তকৰণ | শুধৰনীৰ সংখ্যা |
|----------------|------------------------------|----------------|
| পৰিপূৰক 1 | বিশেষ সংক্ষিপ্ত সংশোধন, 2026 | 120 |
| পৰিপূৰক 2 | অনবিচ্ছিন্ন সংশোধন 2026 | 3 |
| | মুঠ | 123 |

নিৰ্বাচক পঞ্জীয়ন বিষয়াৰ স্বাক্ষৰ

E-মত, S-স্থানান্তৰিত/ বাসস্থান পৰিবৰ্তন, R-প্ৰতিলিপি, M-নিখোজ, Q-অযোগ্য