



ভোটাৰ তালিকা 2026 S03 অসম

বিধানসভা সমষ্টিৰ নম্বৰ, নাম আৰু সংৰক্ষণৰ স্থিতি : 82 - ডুমডুমা (সাধাৰণ)		খণ্ড নং : 30																			
এই বিধানসভা সমষ্টিত কোন সংসদীয় সমষ্টিৰ অন্তৰ্গত তাৰ নম্বৰ, নাম আৰু সংৰক্ষণ স্থিতি : 12 - লক্ষীমপুৰ (সাধাৰণ)																					
1. সংশোধনৰ বিৱৰণ																					
সংশোধনৰ বছৰ	2026	তালিকাৰ চিনাক্তকৰণ																			
ভিত্তি তাৰিখ	01-04-2026	বিশেষ সংশোধন, 2026 চনৰ পূৰ্বৰ 2025 চনৰ মূল তালিকাৰ লগত থকা সংযোজন সমূহ একত্ৰিতকৰণ কৰা তালিকা।																			
সংশোধনৰ প্ৰকাৰ	বিশেষ সংশোধন 2026																				
প্ৰকাশনৰ তাৰিখ	23-03-2026																				
2. খণ্ড আৰু ভোটগ্ৰহন কেন্দ্ৰৰ বিৱৰণ																					
খণ্ডৰ অন্তৰ্গত এলেকা সমূহৰ নম্বৰ আৰু নাম																					
1-1নং পালং লাইন		<table border="1" style="width: 100%; border-collapse: collapse;"> <tr> <td>মূল চহৰ/গাওঁ</td> <td>: দৈদাম টি.ই.</td> </tr> <tr> <td>ৱাৰ্ড নং</td> <td>:</td> </tr> <tr> <td>ডাকঘৰ</td> <td>: বৰহাপজান</td> </tr> <tr> <td>পুলিচ থানা</td> <td>: ডুমডুমা</td> </tr> <tr> <td>ব্লক</td> <td>: ডুমডুমা</td> </tr> <tr> <td>ৰাজহ চক্ৰ</td> <td>: ডুমডুমা</td> </tr> <tr> <td>জিলা</td> <td>: তিনিচুকীয়া</td> </tr> <tr> <td>পিনকোড</td> <td>: 786150</td> </tr> </table>				মূল চহৰ/গাওঁ	: দৈদাম টি.ই.	ৱাৰ্ড নং	:	ডাকঘৰ	: বৰহাপজান	পুলিচ থানা	: ডুমডুমা	ব্লক	: ডুমডুমা	ৰাজহ চক্ৰ	: ডুমডুমা	জিলা	: তিনিচুকীয়া	পিনকোড	: 786150
মূল চহৰ/গাওঁ	: দৈদাম টি.ই.																				
ৱাৰ্ড নং	:																				
ডাকঘৰ	: বৰহাপজান																				
পুলিচ থানা	: ডুমডুমা																				
ব্লক	: ডুমডুমা																				
ৰাজহ চক্ৰ	: ডুমডুমা																				
জিলা	: তিনিচুকীয়া																				
পিনকোড	: 786150																				
3. ভোটগ্ৰহন কেন্দ্ৰৰ বিৱৰণ																					
ভোটগ্ৰহন কেন্দ্ৰৰ নম্বৰ আৰু নাম :		ভোটগ্ৰহন কেন্দ্ৰৰ প্ৰকাৰ (পুৰুষ/মহিলা/সাধাৰণ)		সাধাৰণ																	
30 - দৈদাম টি.ই. ইণ্ডিয়ান ক্লাব		খণ্ডৰ অন্তৰ্গত সহায়ক ভোটগ্ৰহন কেন্দ্ৰৰ সংখ্যা :		0																	
ভোটগ্ৰহন কেন্দ্ৰৰ ঠিকনা :																					
দৈদাম টি.ই. ইণ্ডিয়ান ক্লাব, কোঠালি নং ১, দৈদাম টি.ই., ডাকঘৰ - বৰহাপজান, থানা- ডুমডুমা, জিলা- তিনিচুকীয়া, পিন- ৭৮৬১৫০																					
4. ভোটাৰৰ সংখ্যা																					
আৰম্ভনি ক্ৰমিক নং	শেষ ক্ৰমিক নং	মুঠ ভোটাৰ																			
		পুৰুষ	মহিলা	৩য় লিঙ্গ	মুঠ																
1	874	310	424	0	734																

নিৰ্বাচক পঞ্জীয়ন বিষয়াৰ স্বাক্ষৰ



Nazri Naksha

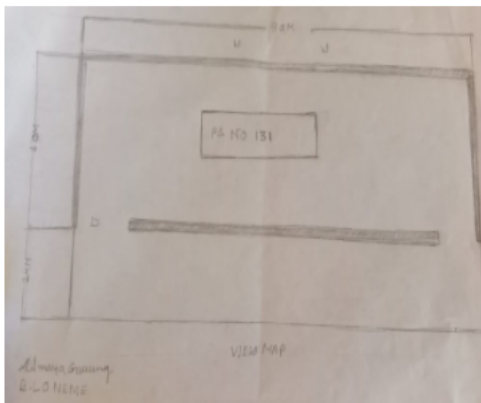

Google Map View



Polling Station Building Front View



ভোটগ্ৰহন কেন্দ্ৰৰ সন্মুখৰ দৃশ্য



Cad View

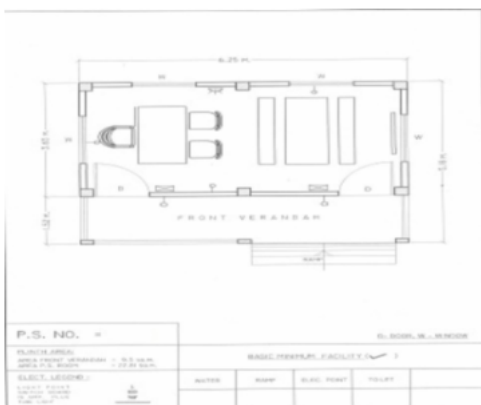

Key MAP View

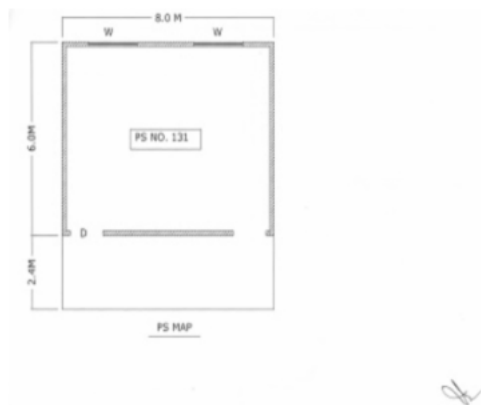



1 নাম : মেঘনী সিং স্বামীৰ নাম : চিকন্দৰ ৰাজপুত ঘৰ নং : 00 বয়স : 37 লিঙ্গ : মহিলা	FVC0528505 ফটো উপলব্ধ	2 নাম : ৰতন বৰাইক পিতাৰ নাম : অক্ষয় বৰাইক ঘৰ নং : 1 নং বয়স : 26 লিঙ্গ : পুৰুষ	PVW0039156 ফটো উপলব্ধ	E 3 নাম : বিক্রম ভূঞা পিতাৰ নাম : অভিমুখ্য ঘৰ নং : 8 বয়স : 44 লিঙ্গ : পুৰুষ	FVC1224573 ফটো উপলব্ধ
4 নাম : নিটমণি তান্তি স্বামীৰ নাম : ৰাজেশ্বৰ তান্তি ঘৰ নং : 16 বয়স : 30 লিঙ্গ : মহিলা	FVC0437210 ফটো উপলব্ধ	5 নাম : বিৰ্জ ঠাকুৰী পিতাৰ নাম : দিলিপ ঠাকুৰী ঘৰ নং : 25 ক বয়স : 24 লিঙ্গ : পুৰুষ	FVC4607628 ফটো উপলব্ধ	6 নাম : মহেশ ৰাজপুত পিতাৰ নাম : মঙ্গল সিংহ ঘৰ নং : 26 বয়স : 30 লিঙ্গ : পুৰুষ	FVC0452193 ফটো উপলব্ধ
7 নাম : সৰস্বতী কালোন্দী পিতাৰ নাম : চন্দন কালিন্দী ঘৰ নং : 30 বয়স : 22 লিঙ্গ : মহিলা	FVC4607537 ফটো উপলব্ধ	8 নাম : আদোন উৰাং অন্যান্য : গীতা কোন্দা ঘৰ নং : 37 বয়স : 43 লিঙ্গ : পুৰুষ	FVC4567202 ফটো উপলব্ধ	9 নাম : গিতা কন্ঠ স্বামীৰ নাম : আদমান বৰলা ঘৰ নং : 37 বয়স : 42 লিঙ্গ : মহিলা	FVC0426957 ফটো উপলব্ধ
10 নাম : সোনা পাণিকা স্বামীৰ নাম : ৰহিত পনিকা ঘৰ নং : 40বী বয়স : 30 লিঙ্গ : মহিলা	FVC4607511 ফটো উপলব্ধ	11 নাম : নিকমনি নেয়োগ স্বামীৰ নাম : অন্নাজীত নেয়োগ ঘৰ নং : 41 বয়স : 25 লিঙ্গ : মহিলা	FVC0543140 ফটো উপলব্ধ	12 নাম : ৰজত তংডিআ পিতাৰ নাম : বনবাচ তান্দিয়া ঘৰ নং : 53 বয়স : 26 লিঙ্গ : পুৰুষ	FVC0528471 ফটো উপলব্ধ
13 নাম : ৰাধিকা মাৰি স্বামীৰ নাম : মনোজ মাৰি ঘৰ নং : 58 বয়স : 31 লিঙ্গ : মহিলা	FVC0448126 ফটো উপলব্ধ	14 নাম : শুহাগমনী গৌতম স্বামীৰ নাম : মুণীল কৰ্মকাৰ ঘৰ নং : 59 বয়স : 41 লিঙ্গ : মহিলা	FVC0448142 ফটো উপলব্ধ	15 নাম : মনীল কৰ্মকাৰ পিতাৰ নাম : উদয় কৰ্মকাৰ ঘৰ নং : 59 বয়স : 41 লিঙ্গ : পুৰুষ	FVC0448134 ফটো উপলব্ধ
16 নাম : অঞ্জলী মুড়া পিতাৰ নাম : দিলিপ মুড়া ঘৰ নং : ৫৯ বয়স : 21 লিঙ্গ : মহিলা	FVC4616991 ফটো উপলব্ধ	17 নাম : অৰ্চনা মৰান স্বামীৰ নাম : প্ৰমুদ মৰান ঘৰ নং : 60 বয়স : 29 লিঙ্গ : মহিলা	FVC0543322 ফটো উপলব্ধ	18 নাম : অমৃত মতিলাল পিতাৰ নাম : মতিলাল তান্তি ঘৰ নং : 74 বয়স : 42 লিঙ্গ : পুৰুষ	FVC0333203 ফটো উপলব্ধ
19 নাম : জুতিকা অৰ্জুন স্বামীৰ নাম : ৰাজেশ্বৰ তান্তি ঘৰ নং : 74 বয়স : 37 লিঙ্গ : মহিলা	FVC0331306 ফটো উপলব্ধ	20 নাম : চৰিতা ভূঞা স্বামীৰ নাম : ৰাজীব ভূঞা ঘৰ নং : 100 বয়স : 25 লিঙ্গ : মহিলা	FVC4619185 ফটো উপলব্ধ	21 নাম : ৰোহিত ক মী পিতাৰ নাম : ৰজু কুমী ঘৰ নং : 109 বয়স : 23 লিঙ্গ : পুৰুষ	FVC4551289 ফটো উপলব্ধ
22 নাম : প্ৰতিভা বৈশ্ব পিতাৰ নাম : ৰাজু ৰেশ্বৰ ঘৰ নং : 115 বয়স : 24 লিঙ্গ : মহিলা	FVC4604096 ফটো উপলব্ধ	23 নাম : গণেশ মাৰি পিতাৰ নাম : চনুৰাম মাৰি ঘৰ নং : 120 বয়স : 34 লিঙ্গ : পুৰুষ	FVC0437400 ফটো উপলব্ধ	24 নাম : ৰুমি মাৰি স্বামীৰ নাম : গণেশ মাৰি ঘৰ নং : 120 বয়স : 31 লিঙ্গ : মহিলা	FVC0437707 ফটো উপলব্ধ
25 নাম : পৈদাবতি কৰ্মকাৰ স্বামীৰ নাম : বৰুণ কৰ্মকাৰ ঘৰ নং : 121 বয়স : 29 লিঙ্গ : মহিলা	FVC0448100 ফটো উপলব্ধ	26 নাম : ৰূপালি ভূমিজ স্বামীৰ নাম : বিকাশ ভূমিজ ঘৰ নং : 125 বয়স : 31 লিঙ্গ : মহিলা	FVC0438002 ফটো উপলব্ধ	27 নাম : আৰতী বৰাইক পিতাৰ নাম : চকলাল বৰাইক ঘৰ নং : 149 বয়স : 25 লিঙ্গ : মহিলা	FVC0528489 ফটো উপলব্ধ
28 নাম : কিষান মাহালী মাতৃৰ নাম : গীতা মাহালী ঘৰ নং : 149 বয়স : 20 লিঙ্গ : পুৰুষ	PVW0105064 ফটো উপলব্ধ	R2 29 নাম : কৌশল মৰাণ পিতাৰ নাম : দিগন্ত মৰাণ ঘৰ নং : 161 বয়স : 22 লিঙ্গ : পুৰুষ	FVC4607529 ফটো উপলব্ধ	30 নাম : বিভা কয়া পিতাৰ নাম : উপেন কয়া ঘৰ নং : 166 বয়স : 27 লিঙ্গ : মহিলা	FVC0473637 ফটো উপলব্ধ



31 নাম : ললিত হাজৰিকা পিতাৰ নাম: ৰত্নেশ্বৰ হাজৰিকা ঘৰ নং : 212 বয়স : 38 লিঙ্গ : পুৰুষ	PVW0108126 ফটো উপলব্ধ	32 নাম : সুৰেশ্বৰ ৰাজপুত পিতাৰ নাম: বুধৰাই ৰাজপুত ঘৰ নং : 326 বয়স : 60 লিঙ্গ : পুৰুষ	FVC1224595 ফটো উপলব্ধ	33 নাম : চাৰবতী ৰাজপুত স্বামীৰ নাম: সুৰেশ্বৰ ৰাজপুত ঘৰ নং : 326 বয়স : 55 লিঙ্গ : মহিলা	FVC1224608 ফটো উপলব্ধ
34 নাম : ৰবিন গোৱালা পিতাৰ নাম: অৰুন গোৱালা ঘৰ নং : 326 বয়স : 36 লিঙ্গ : পুৰুষ	FVC0451146 ফটো উপলব্ধ	35 নাম : নৰসিং ৰাজপুত পিতাৰ নাম: মোহন সিং ঘৰ নং : 326 বয়স : 35 লিঙ্গ : পুৰুষ	FVC0257642 ফটো উপলব্ধ	36 নাম : নিলিমা ৰাজপুত পিতাৰ নাম: বিজয় কয়া ঘৰ নং : 326 বয়স : 33 লিঙ্গ : মহিলা	FVC0474619 ফটো উপলব্ধ
37 নাম : তুলসী গোৱালা স্বামীৰ নাম: ৰবিন গোৱালা ঘৰ নং : 326 বয়স : 29 লিঙ্গ : মহিলা	FVC4567103 ফটো উপলব্ধ	38 নাম : আয়ো ৰাজপুত পিতাৰ নাম: লাংগ ৰাজপুত ঘৰ নং : 329 বয়স : 65 লিঙ্গ : পুৰুষ	FVC1224619 ফটো উপলব্ধ	39 নাম : ৰূপালী ৰাজপুত স্বামীৰ নাম: আয়ো ৰাজপুত ঘৰ নং : 329 বয়স : 60 লিঙ্গ : মহিলা	FVC1224620 ফটো উপলব্ধ
# 40 নাম : ৰামেশ্বৰ অঘু পিতাৰ নাম: অঘু ৰাজপুত ঘৰ নং : 327 বয়স : 28 লিঙ্গ : পুৰুষ	FVC4578043 ফটো উপলব্ধ	41 নাম : জয়মনি তাচা স্বামীৰ নাম: অৰ্জুন ঘৰ নং : 328 বয়স : 76 লিঙ্গ : মহিলা	FVC1224631 ফটো উপলব্ধ	42 নাম : অঞ্জলী ৰাজপুত স্বামীৰ নাম: বিভিন্ন ৰাজপুত ঘৰ নং : 328 বয়স : 67 লিঙ্গ : মহিলা	FVC1224675 ফটো উপলব্ধ
43 নাম : ৰিতন তাচা পিতাৰ নাম: অৰ্জুন তাচা ঘৰ নং : 328 বয়স : 53 লিঙ্গ : পুৰুষ	FVC1224653 ফটো উপলব্ধ	44 নাম : লিলেবোতী অৰ্জুন মাতৃৰ নাম: জোয়মোনি তাসা ঘৰ নং : 328 বয়স : 52 লিঙ্গ : মহিলা	FVC4564365 ফটো উপলব্ধ	# 45 নাম : পূৰ্ণিমা ত্ৰিলোচন স্বামীৰ নাম: ৰিতন তাচা ঘৰ নং : 328 বয়স : 47 লিঙ্গ : মহিলা	FVC1224664 ফটো উপলব্ধ
46 নাম : বিভিন্ন ৰাজপুত পিতাৰ নাম: মেজা ৰাজপুত ঘৰ নং : 329 বয়স : 72 লিঙ্গ : পুৰুষ	FVC1224686 ফটো উপলব্ধ	47 নাম : ত্ৰিশূল সিং ৰাজপুত পিতাৰ নাম: বিৱসন ৰাজপুত ঘৰ নং : 329 বয়স : 39 লিঙ্গ : পুৰুষ	FVC4564480 ফটো উপলব্ধ	48 নাম : ৰমা ইছমাইল পিতাৰ নাম: ইছমাইল নন্দ ঘৰ নং : 329 বয়স : 38 লিঙ্গ : মহিলা	FVC4564498 ফটো উপলব্ধ
E 49 নাম : শশী গোৱালা স্বামীৰ নাম: ভূন্দ ঘৰ নং : 330 বয়স : 80 লিঙ্গ : মহিলা	FVC1224697 ফটো উপলব্ধ	50 নাম : ৰূপেন গোৱালা পিতাৰ নাম: ভূন্দ ঘৰ নং : 330 বয়স : 52 লিঙ্গ : পুৰুষ	FVC1224700 ফটো উপলব্ধ	E 51 নাম : গীতা গোৱালা স্বামীৰ নাম: ৰূপেন গোৱালা ঘৰ নং : 330 বয়স : 48 লিঙ্গ : মহিলা	FVC1224711 ফটো উপলব্ধ
52 নাম : সিতা গোৱালা সতুমী পিতাৰ নাম: ৰূপেন গোৱালা ঘৰ নং : 330 বয়স : 28 লিঙ্গ : মহিলা	FVC4554408 ফটো উপলব্ধ	53 নাম : সঞ্জয় গোৱালা পিতাৰ নাম: ৰূপেন গোৱালা ঘৰ নং : 330 বয়স : 27 লিঙ্গ : পুৰুষ	FVC4567053 ফটো উপলব্ধ	54 নাম : সুবোধা গোৱালা স্বামীৰ নাম: সঞ্জয় গোৱালা ঘৰ নং : 330 বয়স : 26 লিঙ্গ : মহিলা	FVC4554416 ফটো উপলব্ধ
55 নাম : ফুলমনি তাচা স্বামীৰ নাম: নন্দু তাচা ঘৰ নং : 331 বয়স : 65 লিঙ্গ : মহিলা	FVC1224733 ফটো উপলব্ধ	56 নাম : বিনোদ তাচা পিতাৰ নাম: নন্দু তাচা ঘৰ নং : 331 বয়স : 48 লিঙ্গ : পুৰুষ	FVC0258723 ফটো উপলব্ধ	57 নাম : বিনতা তাচা স্বামীৰ নাম: বিনোদ তাচা ঘৰ নং : 331 বয়স : 46 লিঙ্গ : মহিলা	FVC0257683 ফটো উপলব্ধ
58 নাম : লক্ষীৰাম তাচা পিতাৰ নাম: নন্দু ঘৰ নং : 331 বয়স : 46 লিঙ্গ : পুৰুষ	FVC1224744 ফটো উপলব্ধ	59 নাম : পদ্মা তাচা স্বামীৰ নাম: লক্ষীৰাম তাচা ঘৰ নং : 331 বয়স : 41 লিঙ্গ : মহিলা	FVC1224755 ফটো উপলব্ধ	# 60 নাম : সুসানু তাচা পিতাৰ নাম: লোখীৰাম তাস ঘৰ নং : 331 বয়স : 24 লিঙ্গ : পুৰুষ	FVC0528810 ফটো উপলব্ধ



61 নাম : গুপ্তি তাসা অন্যান্য: বীনড তাসা ঘৰ নং : 331 বয়স : 24 লিঙ্গ : পুৰুষ	FVC4614145 ফটো উপলব্ধ	62 নাম : মৌচমী বোৰ্মোন স্বামীৰ নাম: গুপ্তি তাসা ঘৰ নং : 331 বয়স : 22 লিঙ্গ : মহিলা	FVC4614152 ফটো উপলব্ধ	E 63 নাম : চিলাচ উৰাং পিতাৰ নাম: ৰামধন উৰাং ঘৰ নং : 332 বয়স : 70 লিঙ্গ : পুৰুষ	FVC1224766 ফটো উপলব্ধ
64 নাম : সুনীল ৰামধন পিতাৰ নাম: ৰামধন উৰাং ঘৰ নং : 332 বয়স : 67 লিঙ্গ : পুৰুষ	FVC1224777 ফটো উপলব্ধ	65 নাম : এলবিনা উৰাং স্বামীৰ নাম: সুনীল উৰাং ঘৰ নং : 334 বয়স : 63 লিঙ্গ : মহিলা	FVC1224799 ফটো উপলব্ধ	66 নাম : মঙ্গল সিং ৰাজপুত পিতাৰ নাম: তিকলাল ঘৰ নং : 338 বয়স : 70 লিঙ্গ : পুৰুষ	FVC1224824 ফটো উপলব্ধ
67 নাম : আলমনি ৰাজপুত স্বামীৰ নাম: মঙ্গলসিং ঘৰ নং : 334 বয়স : 65 লিঙ্গ : মহিলা	FVC1224835 ফটো উপলব্ধ	68 নাম : মণি ৰাজপুত পিতাৰ নাম: মংগল সিং ৰাজপুত ঘৰ নং : 334 বয়স : 52 লিঙ্গ : মহিলা	FVC1220771 ফটো উপলব্ধ	69 নাম : সুনিতা উৰাং স্বামীৰ নাম: এনথোনি উৰাং ঘৰ নং : 334 বয়স : 39 লিঙ্গ : মহিলা	FVC1220763 ফটো উপলব্ধ
70 নাম : দীপা ৰাজপুত পিতাৰ নাম: মংগল সিং ৰাজপুত ঘৰ নং : 334 বয়স : 33 লিঙ্গ : মহিলা	FVC4578696 ফটো উপলব্ধ	71 নাম : লখি ৰাজপুত পিতাৰ নাম: মংগল সিং ৰাজপুত ঘৰ নং : 334 বয়স : 31 লিঙ্গ : মহিলা	FVC4578662 ফটো উপলব্ধ	72 নাম : অৰুন বৰুৱা পিতাৰ নাম: সুদৰ্শন ঘৰ নং : 334 বয়স : 66 লিঙ্গ : পুৰুষ	FVC1224846 ফটো উপলব্ধ
73 নাম : ৰবিতা বৰুৱা স্বামীৰ নাম: অৰুন বৰুৱা ঘৰ নং : 335 বয়স : 60 লিঙ্গ : মহিলা	FVC1224857 ফটো উপলব্ধ	74 নাম : সাগৰ সিং ৰাজপুত পিতাৰ নাম: নিমল সিং ঘৰ নং : 335 ক বয়স : 28 লিঙ্গ : পুৰুষ	FVC4567145 ফটো উপলব্ধ	75 নাম : নালেনদৰ বৰুৱা পিতাৰ নাম: অৰুন বৰুৱা ঘৰ নং : 335 বয়স : 27 লিঙ্গ : পুৰুষ	FVC0239764 ফটো উপলব্ধ
76 নাম : ফ্ৰেমচিচ চাওঁ পিতাৰ নাম: যোগেন্দৰ চাওঁ ঘৰ নং : 335 ক বয়স : 80 লিঙ্গ : পুৰুষ	FVC0071936 ফটো উপলব্ধ	77 নাম : নিৰ্মল ৰাজপুত পিতাৰ নাম: নকুল ৰাজপুত ঘৰ নং : 335 ক বয়স : 56 লিঙ্গ : পুৰুষ	FVC0071985 ফটো উপলব্ধ	78 নাম : ৰুকমণি ৰাজপুত স্বামীৰ নাম: নিৰ্মল ৰাজপুত ঘৰ নং : 335 ক বয়স : 49 লিঙ্গ : মহিলা	FVC0072017 ফটো উপলব্ধ
79 নাম : সাবিত্ৰী তাঁতি স্বামীৰ নাম: ঝাগেৰু তাঁতি ঘৰ নং : 337 বয়স : 60 লিঙ্গ : মহিলা	FVC1224880 ফটো উপলব্ধ	80 নাম : ৰতেশ্বৰ অৰ্জুন পিতাৰ নাম: অৰ্জুন তাঁতি ঘৰ নং : 337 বয়স : 42 লিঙ্গ : পুৰুষ	FVC4603973 ফটো উপলব্ধ	81 নাম : ৰতেশ্বৰ অৰ্জুন অন্যান্য: অৰ্জুন তাঁতি ঘৰ নং : 337 বয়স : 42 লিঙ্গ : পুৰুষ	FVC4614061 ফটো উপলব্ধ
82 নাম : বতী তাঁতি পিতাৰ নাম: ঝাজৰু ঘৰ নং : 337 বয়স : 38 লিঙ্গ : মহিলা	FVC1224891 ফটো উপলব্ধ	E 83 নাম : শকনতলা ঝাণ্ড স্বামীৰ নাম: জিৰমিয়া নাগ ঘৰ নং : 338 বয়স : 65 লিঙ্গ : মহিলা	FVC1224904 ফটো উপলব্ধ	84 নাম : শিব নাগ পিতাৰ নাম: জিৰমিয়া ঘৰ নং : 338 বয়স : 43 লিঙ্গ : পুৰুষ	FVC1224915 ফটো উপলব্ধ
85 নাম : হেমা নাগ স্বামীৰ নাম: শিব নাগ ঘৰ নং : 338 বয়স : 40 লিঙ্গ : মহিলা	FVC1224926 ফটো উপলব্ধ	86 নাম : জুগেল নাগ পিতাৰ নাম: জাৱিয়াল নাগ ঘৰ নং : 338 বয়স : 25 লিঙ্গ : পুৰুষ	FVC4606224 ফটো উপলব্ধ	E 87 নাম : ৰয়বাৰী কয়া স্বামীৰ নাম: চনু ঘৰ নং : 338 বয়স : 78 লিঙ্গ : মহিলা	FVC1224959 ফটো উপলব্ধ
88 নাম : বিজয় কয়া পিতাৰ নাম: চনু কয়া ঘৰ নং : 338 বয়স : 60 লিঙ্গ : পুৰুষ	FVC1224937 ফটো উপলব্ধ	89 নাম : দলনী কয়া স্বামীৰ নাম: বিজয় কয়া ঘৰ নং : 338 বয়স : 55 লিঙ্গ : মহিলা	FVC1224948 ফটো উপলব্ধ	90 নাম : চুমিত কয়া পিতাৰ নাম: বিজয় কয়া ঘৰ নং : 338 বয়স : 32 লিঙ্গ : পুৰুষ	FVC0072876 ফটো উপলব্ধ



91 নাম : সিচীলা দখ স্বামীৰ নাম : দীপক বৰাইক ঘৰ নং : 382 বয়স : 50 লিঙ্গ : মহিলা	FVC1224993 ফটো উপলব্ধ	92 নাম : মহাবীৰ পঞ্জাবী পিতাৰ নাম : বাহাদুৰ ঘৰ নং : 383 বয়স : 48 লিঙ্গ : পুৰুষ	FVC1225009 ফটো উপলব্ধ	93 নাম : বৃধ সিং ৰাজপুত পিতাৰ নাম : তিকলাল ৰাজপুত ঘৰ নং : 388 বয়স : 75 লিঙ্গ : পুৰুষ	FVC1225010 ফটো উপলব্ধ
E 94 নাম : চমৰী ৰাজপুত স্বামীৰ নাম : বৃধ সিং ৰাজপুত ঘৰ নং : 388 বয়স : 70 লিঙ্গ : মহিলা	FVC1225021 ফটো উপলব্ধ	95 নাম : ভানমতী স্বামীৰ নাম : অজয় সিং ৰাজপুত ঘৰ নং : 388 বয়স : 40 লিঙ্গ : মহিলা	FVC1225032 ফটো উপলব্ধ	96 নাম : বীৰসিং ৰাজপুত পিতাৰ নাম : বুঢ়েল ঘৰ নং : 385 বয়স : 48 লিঙ্গ : পুৰুষ	FVC1225054 ফটো উপলব্ধ
97 নাম : গীতা ৰাজপুত স্বামীৰ নাম : ভীমসিং ৰাজপুত ঘৰ নং : 340 বয়স : 40 লিঙ্গ : মহিলা	FVC1225076 ফটো উপলব্ধ	98 নাম : অক্টোবৰ বৰাইক পিতাৰ নাম : চুৰু বৰাইক ঘৰ নং : 386 বয়স : 55 লিঙ্গ : পুৰুষ	FVC1225087 ফটো উপলব্ধ	99 নাম : হীৰামতী বৰাইক স্বামীৰ নাম : অক্টোবৰ বৰাইক ঘৰ নং : 386 বয়স : 45 লিঙ্গ : মহিলা	FVC1225098 ফটো উপলব্ধ
100 নাম : সুনিতা অক্টোবৰ পিতাৰ নাম : অক্টোবৰ বৰাইক ঘৰ নং : 346 বয়স : 31 লিঙ্গ : মহিলা	FVC0441717 ফটো উপলব্ধ	E 101 নাম : ৰামসিং ৰাজপুত পিতাৰ নাম : বুঢ়েল সিং ঘৰ নং : 389 বয়স : 46 লিঙ্গ : পুৰুষ	FVC1225101 ফটো উপলব্ধ	102 নাম : লক্ষী ৰাজপুত স্বামীৰ নাম : ৰামসিং ৰাজপুত ঘৰ নং : 389 বয়স : 41 লিঙ্গ : মহিলা	FVC1225112 ফটো উপলব্ধ
103 নাম : ভোজ সিং ৰাজপুত পিতাৰ নাম : ৰাম সিং ৰাজপুত ঘৰ নং : 347 বয়স : 25 লিঙ্গ : পুৰুষ	FVC4554499 ফটো উপলব্ধ	104 নাম : ফ্ৰাঞ্চিছ উৰাং পিতাৰ নাম : পাক্ৰোছ উৰাং ঘৰ নং : 387 বয়স : 70 লিঙ্গ : পুৰুষ	FVC1225123 ফটো উপলব্ধ	105 নাম : বেৰথা উৰাং স্বামীৰ নাম : ফ্ৰাঞ্চিছ উৰাং ঘৰ নং : 387 বয়স : 65 লিঙ্গ : মহিলা	FVC1225134 ফটো উপলব্ধ
106 নাম : চাৰিতা উৰাং পিতাৰ নাম : ফ্ৰাঞ্চিছ উৰাং ঘৰ নং : 387 বয়স : 42 লিঙ্গ : মহিলা	FVC1225145 ফটো উপলব্ধ	107 নাম : চালমন টপ্প পিতাৰ নাম : য়াকুৰ টপ্প ঘৰ নং : 387 বয়স : 37 লিঙ্গ : পুৰুষ	FVC1233734 ফটো উপলব্ধ	E 108 নাম : ৰুক্মিণী নন্দ পিতাৰ নাম : ভম্বৰ ঘৰ নং : 389 বয়স : 76 লিঙ্গ : মহিলা	FVC1225156 ফটো উপলব্ধ
109 নাম : মিকি সিং পিতাৰ নাম : বাহাদুৰ ঘৰ নং : 350 বয়স : 56 লিঙ্গ : পুৰুষ	FVC1225178 ফটো উপলব্ধ	E 110 নাম : মায়ী সিং স্বামীৰ নাম : মিকি সিং ঘৰ নং : 350 বয়স : 51 লিঙ্গ : মহিলা	FVC1225189 ফটো উপলব্ধ	E 111 নাম : বৃধনী তাতী স্বামীৰ নাম : ভিক্ষাৰী তাতী ঘৰ নং : 351 বয়স : 86 লিঙ্গ : মহিলা	FVC0075606 ফটো উপলব্ধ
112 নাম : মহেশ তাতী পিতাৰ নাম : ভিক্ষাৰী তাতী ঘৰ নং : 351 বয়স : 66 লিঙ্গ : পুৰুষ	FVC0075648 ফটো উপলব্ধ	E 113 নাম : সুৰেশ তাতী পিতাৰ নাম : ভিক্ষাৰী তাতী ঘৰ নং : 351 বয়স : 64 লিঙ্গ : পুৰুষ	FVC1225190 ফটো উপলব্ধ	114 নাম : ৰাজ্জৱতী তাতী স্বামীৰ নাম : মহেশ তাতী ঘৰ নং : 351 বয়স : 56 লিঙ্গ : মহিলা	FVC0075689 ফটো উপলব্ধ
115 নাম : হৰেশ তাতী পিতাৰ নাম : মহেশ ঘৰ নং : 351 বয়স : 38 লিঙ্গ : পুৰুষ	FVC1225225 ফটো উপলব্ধ	116 নাম : ৰহিমলা তাতী স্বামীৰ নাম : হৰেশ তাতী ঘৰ নং : 351 বয়স : 35 লিঙ্গ : মহিলা	FVC0256941 ফটো উপলব্ধ	117 নাম : সৰশতী তাতী পিতাৰ নাম : সুৰেশ তাতী ঘৰ নং : 351 বয়স : 28 লিঙ্গ : মহিলা	FVC0528760 ফটো উপলব্ধ
118 নাম : প্ৰসেনজিৎ তাতী পিতাৰ নাম : সুৰেশ তাতী ঘৰ নং : 351 বয়স : 25 লিঙ্গ : পুৰুষ	FVC0528588 ফটো উপলব্ধ	119 নাম : নুপমজীত তাতী পিতাৰ নাম : সুৰেশ তাতী ঘৰ নং : 351 বয়স : 21 লিঙ্গ : পুৰুষ	FVC4564464 ফটো উপলব্ধ	E 120 নাম : গুবৰধন চৰকা পিতাৰ নাম : লক্ষন ঘৰ নং : 352 বয়স : 60 লিঙ্গ : পুৰুষ	FVC1225236 ফটো উপলব্ধ



121 নাম : সনালী চৰৰ পিতাৰ নাম: গুবৰধন চৰৰ ঘৰ নং : 352 বয়স : 55 লিঙ্গ : মহিলা	FVC1225247 ফটো উপলব্ধ	122 নাম : সুৰজ সৰ ব পিতাৰ নাম: গুবৰধন চৰৰ ঘৰ নং : 352 বয়স : 35 লিঙ্গ : পুৰুষ	FVC0075838 ফটো উপলব্ধ	123 নাম : অনীল চৰৰ পিতাৰ নাম: গুবৰধন চৰৰ ঘৰ নং : 352 বয়স : 33 লিঙ্গ : পুৰুষ	FVC0528893 ফটো উপলব্ধ
124 নাম : কৰিশ্মা চৰৰ স্বামীৰ নাম: অনীল চৰৰ ঘৰ নং : 352 বয়স : 32 লিঙ্গ : মহিলা	FVC0528877 ফটো উপলব্ধ	125 নাম : বৰ্জিনা চৰৰ স্বামীৰ নাম: সুৰজ চৰৰ ঘৰ নং : 352 বয়স : 31 লিঙ্গ : মহিলা	FVC0075879 ফটো উপলব্ধ	126 নাম : ধীৰেন সিং ৰাজপুত পিতাৰ নাম: বুপসিং ঘৰ নং : 358 বয়স : 42 লিঙ্গ : পুৰুষ	FVC1225292 ফটো উপলব্ধ
127 নাম : পঞ্চমী ৰাজপুত স্বামীৰ নাম: ধীৰেন সিং ৰাজপুত ঘৰ নং : 358 বয়স : 42 লিঙ্গ : মহিলা	FVC1225305 ফটো উপলব্ধ	128 নাম : অৰুন সিং ৰাজপুত পিতাৰ নাম: মৃত বুপসিং ৰাজপুত ঘৰ নং : 358 বয়স : 34 লিঙ্গ : পুৰুষ	FVC1233698 ফটো উপলব্ধ	129 নাম : বুপং সিং ৰাজপুত পিতাৰ নাম: মৃত বুপসিং ৰাজপুত ঘৰ নং : 358 বয়স : 33 লিঙ্গ : পুৰুষ	FVC1233687 ফটো উপলব্ধ
E 130 নাম : শকুন্তলা হৰিশ্ৰী প্ৰসাদ স্বামীৰ নাম: পোপাল সিংহ প্ৰসাদ ঘৰ নং : 355 বয়স : 76 লিঙ্গ : মহিলা	FVC0076117 ফটো উপলব্ধ	131 নাম : নিৰন উৰাং পিতাৰ নাম: মতিলাল উৰাং ঘৰ নং : 355 বয়স : 52 লিঙ্গ : পুৰুষ	FVC1225327 ফটো উপলব্ধ	132 নাম : দিপালী উৰাং স্বামীৰ নাম: নিৰন উৰাং ঘৰ নং : 355 বয়স : 48 লিঙ্গ : মহিলা	FVC1225338 ফটো উপলব্ধ
133 নাম : অজয় সিং ৰাজপুত পিতাৰ নাম: বুধসিং ৰাজপুত ঘৰ নং : 355 বয়স : 45 লিঙ্গ : পুৰুষ	FVC1225316 ফটো উপলব্ধ	134 নাম : নিতা মংগল সিং পিতাৰ নাম: সুবাস সিং ৰাজপুত ঘৰ নং : 355 বয়স : 32 লিঙ্গ : মহিলা	FVC0455048 ফটো উপলব্ধ	135 নাম : প্ৰবিন উৰাং পিতাৰ নাম: নিৰন উৰাং ঘৰ নং : 355 বয়স : 30 লিঙ্গ : পুৰুষ	FVC0546556 ফটো উপলব্ধ
136 নাম : প্ৰহ্লাদ উৰাং পিতাৰ নাম: নিৰন উৰাং ঘৰ নং : 355 বয়স : 25 লিঙ্গ : পুৰুষ	FVC0546408 ফটো উপলব্ধ	137 নাম : বানী উৰাং স্বামীৰ নাম: মতিলাল ঘৰ নং : 356 বয়স : 75 লিঙ্গ : মহিলা	FVC1225394 ফটো উপলব্ধ	138 নাম : অম্বেশ্বৰ উৰাং পিতাৰ নাম: মধু উৰাং ঘৰ নং : 356 বয়স : 72 লিঙ্গ : পুৰুষ	FVC1225349 ফটো উপলব্ধ
139 নাম : আৰতী উৰাং স্বামীৰ নাম: অম্বেশ্বৰ উৰাং ঘৰ নং : 356 বয়স : 68 লিঙ্গ : মহিলা	FVC1225350 ফটো উপলব্ধ	140 নাম : মাধবী উৰাং পিতাৰ নাম: অম্বেশ্বৰ উৰাং ঘৰ নং : 356 বয়স : 42 লিঙ্গ : মহিলা	FVC1225361 ফটো উপলব্ধ	141 নাম : নবীন উৰাং পিতাৰ নাম: অম্বেশ্বৰ ঘৰ নং : 356 বয়স : 40 লিঙ্গ : পুৰুষ	FVC1225372 ফটো উপলব্ধ
142 নাম : নগেন উৰাং পিতাৰ নাম: অম্বেশ্বৰ ঘৰ নং : 356 বয়স : 38 লিঙ্গ : পুৰুষ	FVC1225383 ফটো উপলব্ধ	143 নাম : বিনা উৰাং স্বামীৰ নাম: নবীন উৰাং ঘৰ নং : 356 বয়স : 32 লিঙ্গ : মহিলা	FVC0257584 ফটো উপলব্ধ	144 নাম : কৃষ্টিনা মুড়া পিতাৰ নাম: বেঞ্জামিন ঘৰ নং : 359 বয়স : 62 লিঙ্গ : মহিলা	FVC1225429 ফটো উপলব্ধ
145 নাম : জন মুড়া পিতাৰ নাম: বেঞ্জামিন ঘৰ নং : 359 বয়স : 60 লিঙ্গ : পুৰুষ	FVC1225407 ফটো উপলব্ধ	146 নাম : কালিনা মুড়া স্বামীৰ নাম: জন মুড়া ঘৰ নং : 359 বয়স : 52 লিঙ্গ : মহিলা	FVC1225418 ফটো উপলব্ধ	147 নাম : ৰচমেৰী বড় পিতাৰ নাম: জন বড় ঘৰ নং : 359 বয়স : 31 লিঙ্গ : মহিলা	FVC0195305 ফটো উপলব্ধ
148 নাম : মাৰচেলিনচ বড় পিতাৰ নাম: জন বড় ঘৰ নং : 359 বয়স : 30 লিঙ্গ : পুৰুষ	FVC0195255 ফটো উপলব্ধ	149 নাম : ফিলিপ মুড়া পিতাৰ নাম: জন ঘৰ নং : 358 বয়স : 46 লিঙ্গ : পুৰুষ	FVC1225430 ফটো উপলব্ধ	150 নাম : মনি মুড়া স্বামীৰ নাম: ফিলিপ মুড়া ঘৰ নং : 358 বয়স : 46 লিঙ্গ : মহিলা	FVC1225441 ফটো উপলব্ধ



151 নাম : বিজয় নন্দ পিতাৰ নাম: অমূল্য ঘৰ নং : ৩৫৯ বয়স : 44 লিঙ্গ : পুৰুষ	FVC1225474 ফটো উপলব্ধ	152 নাম : আনন্দ নন্দ পিতাৰ নাম: অমূল্য নন্দ ঘৰ নং : ৩৫৯ বয়স : 42 লিঙ্গ : পুৰুষ	FVC1225463 ফটো উপলব্ধ	153 নাম : প্রতিমা নন্দ স্বামীৰ নাম: আনন্দ নন্দ ঘৰ নং : ৩৫৯ বয়স : 40 লিঙ্গ : মহিলা	FVC0076828 ফটো উপলব্ধ
154 নাম : অনিমা নন্দ স্বামীৰ নাম: বিজয় নন্দ ঘৰ নং : ৩৫৯ বয়স : 38 লিঙ্গ : মহিলা	FVC1225485 ফটো উপলব্ধ	E 155 নাম : সুৰেন প্রজা পিতাৰ নাম: চেতু প্রজা ঘৰ নং : ৩৬০ বয়স : 65 লিঙ্গ : পুৰুষ	FVC1225496 ফটো উপলব্ধ	156 নাম : চাল প্রজা স্বামীৰ নাম: সুৰেন প্রজা ঘৰ নং : ৩৬০ বয়স : 60 লিঙ্গ : মহিলা	FVC1225509 ফটো উপলব্ধ
157 নাম : মহেন্দ্র প্রজা পিতাৰ নাম: সুৰেন ঘৰ নং : ৩৬০ বয়স : 40 লিঙ্গ : পুৰুষ	FVC1225510 ফটো উপলব্ধ	158 নাম : বাধিকা প্রজা স্বামীৰ নাম: মহেন্দ্র প্রজা ঘৰ নং : ৩৬০ বয়স : 38 লিঙ্গ : মহিলা	FVC1225521 ফটো উপলব্ধ	159 নাম : লক্ষ্মীন্দ্র প্রজা পিতাৰ নাম: সুৰেন প্রজা ঘৰ নং : 360 বয়স : 37 লিঙ্গ : পুৰুষ	FVC0256362 ফটো উপলব্ধ
160 নাম : প্রমিলা প্রজা স্বামীৰ নাম: লক্ষ্মীন্দ্র প্রজা ঘৰ নং : 360 বয়স : 33 লিঙ্গ : মহিলা	FVC0257154 ফটো উপলব্ধ	E 161 নাম : নীলাম্বৰ নাগ পিতাৰ নাম: মধু ঘৰ নং : ৩৬১ বয়স : 70 লিঙ্গ : পুৰুষ	FVC1225532 ফটো উপলব্ধ	162 নাম : মাৰীয়াম্ নাগ স্বামীৰ নাম: নীলাম্বৰ নাগ ঘৰ নং : ৩৬১ বয়স : 66 লিঙ্গ : মহিলা	FVC1225543 ফটো উপলব্ধ
163 নাম : বেখা নাগ পিতাৰ নাম: নীলাম্বৰ ঘৰ নং : ৩৬১ বয়স : 44 লিঙ্গ : মহিলা	FVC1225554 ফটো উপলব্ধ	164 নাম : বাখী নাগ পিতাৰ নাম: নীলাম্বৰ ঘৰ নং : ৩৬১ বয়স : 42 লিঙ্গ : মহিলা	FVC1225565 ফটো উপলব্ধ	E 165 নাম : যিচয়া নাগ পিতাৰ নাম: নীলাম্বৰ নাগ ঘৰ নং : 361 বয়স : 39 লিঙ্গ : পুৰুষ	FVC0447755 ফটো উপলব্ধ
166 নাম : জলিয়া নাগ স্বামীৰ নাম: জিশয়া নাগ ঘৰ নং : 361 বয়স : 37 লিঙ্গ : মহিলা	FVC0449827 ফটো উপলব্ধ	E 167 নাম : অৰ্জুন প্রজা পিতাৰ নাম: বীৰু প্রজা ঘৰ নং : ৩৬২ বয়স : 67 লিঙ্গ : পুৰুষ	FVC1225576 ফটো উপলব্ধ	168 নাম : বৃধনী প্রজা স্বামীৰ নাম: অৰ্জুন প্রজা ঘৰ নং : ৩৬২ বয়স : 62 লিঙ্গ : মহিলা	FVC1225587 ফটো উপলব্ধ
169 নাম : বিজয় প্রজা পিতাৰ নাম: অৰ্জুন ঘৰ নং : ৩৬২ বয়স : 39 লিঙ্গ : পুৰুষ	FVC1225598 ফটো উপলব্ধ	170 নাম : অনীতা অৰ্জুন স্বামীৰ নাম: বিজয় প্রজা ঘৰ নং : 362 বয়স : 35 লিঙ্গ : মহিলা	FVC4614137 ফটো উপলব্ধ	171 নাম : অজয় প্রজা অন্যান্য: অৰ্জুন প্রজা ঘৰ নং : 362 বয়স : 34 লিঙ্গ : পুৰুষ	FVC4614129 ফটো উপলব্ধ
172 নাম : অমৰু প্রজা পিতাৰ নাম: বীৰু প্রজা ঘৰ নং : ৩৬৩ বয়স : 71 লিঙ্গ : পুৰুষ	FVC1225601 ফটো উপলব্ধ	173 নাম : লক্ষী প্রজা স্বামীৰ নাম: অমৰু প্রজা ঘৰ নং : ৩৬৩ বয়স : 67 লিঙ্গ : মহিলা	FVC1225612 ফটো উপলব্ধ	174 নাম : জিনা প্রজা স্বামীৰ নাম: সুশিল অম্ ঘৰ নং : 363 বয়স : 51 লিঙ্গ : মহিলা	FVC4554341 ফটো উপলব্ধ
175 নাম : সুশিল অমৰু পিতাৰ নাম: অমৰু প্রজা ঘৰ নং : ৩৬৩ বয়স : 43 লিঙ্গ : পুৰুষ	FVC1225623 ফটো উপলব্ধ	176 নাম : বিনয় প্রজা পিতাৰ নাম: অমৰু ঘৰ নং : ৩৬৩ বয়স : 41 লিঙ্গ : পুৰুষ	FVC1225634 ফটো উপলব্ধ	E 177 নাম : শুদ্ধমতী নাগ স্বামীৰ নাম: জহন সিং নাগ ঘৰ নং : ৩৬৪ বয়স : 87 লিঙ্গ : মহিলা	FVC1225645 ফটো উপলব্ধ
178 নাম : হেম নাগ পিতাৰ নাম: জহন সিং নাগ ঘৰ নং : ৩৬৪ বয়স : 51 লিঙ্গ : পুৰুষ	FVC1225656 ফটো উপলব্ধ	179 নাম : অকিলা নাগ স্বামীৰ নাম: হেম নাগ ঘৰ নং : ৩৬৪ বয়স : 48 লিঙ্গ : মহিলা	FVC1225667 ফটো উপলব্ধ	180 নাম : জন পাল পিতাৰ নাম: বাস্তী ঘৰ নং : ৩৬৪ বয়স : 48 লিঙ্গ : পুৰুষ	FVC1225678 ফটো উপলব্ধ



181 নাম : মীনা ম্যানয়াল স্বামীৰ নাম: জৰ্ন পাল ঘৰ নং : 368 বয়স : 44 লিঙ্গ : মহিলা	FVC1225689 ফটো উপলব্ধ	182 নাম : আলোম নাগ পিতাৰ নাম: হেম নাগ ঘৰ নং : 364 বয়স : 33 লিঙ্গ : পুৰুষ	FVC4567194 ফটো উপলব্ধ	183 নাম : অন্তাপ হোপাল পিতাৰ নাম: জন হোপাল ঘৰ নং : 364 বয়স : 24 লিঙ্গ : পুৰুষ	PVW0117739 ফটো উপলব্ধ
E 184 নাম : সুন্দৰী ছত্ৰীয়া স্বামীৰ নাম: মহাদেৱ ছত্ৰীয়া ঘৰ নং : 365 বয়স : 83 লিঙ্গ : মহিলা	FVC0077685 ফটো উপলব্ধ	185 নাম : পিলাট ছত্ৰীয়া পিতাৰ নাম: মহাদেৱ ছত্ৰীয়া ঘৰ নং : 365 বয়স : 50 লিঙ্গ : পুৰুষ	FVC1225690 ফটো উপলব্ধ	# 186 নাম : বীনা লংগো স্বামীৰ নাম: পিলাট ছত্ৰীয়া ঘৰ নং : 365 বয়স : 46 লিঙ্গ : মহিলা	FVC1225703 ফটো উপলব্ধ
E 187 নাম : বিনা শৰ্মা স্বামীৰ নাম: জগল চন্দ শৰ্মা ঘৰ নং : 365 বয়স : 88 লিঙ্গ : মহিলা	FVC0421305 ফটো উপলব্ধ	188 নাম : এন্টি ছত্ৰীয়া পিতাৰ নাম: পিলাত ছত্ৰীয়া ঘৰ নং : 365 বয়স : 32 লিঙ্গ : মহিলা	FVC0528497 ফটো উপলব্ধ	189 নাম : অবিনাশ শৰ্মা পিতাৰ নাম: প্রকাশ শৰ্মা ঘৰ নং : 365 বয়স : 28 লিঙ্গ : পুৰুষ	FVC0420653 ফটো উপলব্ধ
190 নাম : ৰুত নন্দ স্বামীৰ নাম: দলগোবিন নন্দ ঘৰ নং : 366 বয়স : 64 লিঙ্গ : মহিলা	FVC1225725 ফটো উপলব্ধ	191 নাম : দীপিকা সমাৰু স্বামীৰ নাম: গমেল নন্দ ঘৰ নং : 366 বয়স : 44 লিঙ্গ : মহিলা	FVC0077966 ফটো উপলব্ধ	192 নাম : গামেল নন্দ পিতাৰ নাম: দলগোবিন নন্দ ঘৰ নং : 366 বয়স : 40 লিঙ্গ : পুৰুষ	FVC1225736 ফটো উপলব্ধ
E 193 নাম : মন নন্দ স্বামীৰ নাম: দলগোবিন ঘৰ নং : 366 বয়স : 88 লিঙ্গ : মহিলা	FVC1225747 ফটো উপলব্ধ	194 নাম : মানৱেল বাৰিক পিতাৰ নাম: নদ বাৰিক ঘৰ নং : 369 বয়স : 81 লিঙ্গ : পুৰুষ	FVC1225758 ফটো উপলব্ধ	E 195 নাম : ফুলমনি বাৰিক স্বামীৰ নাম: মানৱেল বাৰিক ঘৰ নং : 369 বয়স : 77 লিঙ্গ : মহিলা	FVC1225769 ফটো উপলব্ধ
196 নাম : অলপিনা বাৰিক পিতাৰ নাম: মানৱেল বাৰিক ঘৰ নং : 369 বয়স : 51 লিঙ্গ : মহিলা	FVC1225770 ফটো উপলব্ধ	197 নাম : ৰমিয়ন বাৰিক পিতাৰ নাম: মানৱেল বাৰিক ঘৰ নং : 369 বয়স : 46 লিঙ্গ : পুৰুষ	FVC1225781 ফটো উপলব্ধ	198 নাম : জুলী বাৰিক স্বামীৰ নাম: ৰমিয়ন বাৰিক ঘৰ নং : 369 বয়স : 40 লিঙ্গ : মহিলা	FVC1225792 ফটো উপলব্ধ
199 নাম : তৰালি কোঁৱৰ মাতৃৰ নাম: অলপিনা বাৰিক ঘৰ নং : 369 বয়স : 39 লিঙ্গ : মহিলা	FVC0078139 ফটো উপলব্ধ	# 200 নাম : চুমী বাৰিক মাতৃৰ নাম: অলপিনা বাৰিক ঘৰ নং : 369 বয়স : 33 লিঙ্গ : মহিলা	FVC0078196 ফটো উপলব্ধ	201 নাম : সোনামনি নাগ পিতাৰ নাম: মধু নাগ ঘৰ নং : 368 বয়স : 60 লিঙ্গ : মহিলা	FVC1225805 ফটো উপলব্ধ
202 নাম : গিৰপুট তাঁতী নাগ পিতাৰ নাম: বলি তাঁতী নাগ ঘৰ নং : 368 বয়স : 37 লিঙ্গ : পুৰুষ	FVC0188631 ফটো উপলব্ধ	203 নাম : অমিলা নাগ পিতাৰ নাম: ৰাতিয়া সোনা ঘৰ নং : 368 বয়স : 35 লিঙ্গ : মহিলা	FVC0193250 ফটো উপলব্ধ	204 নাম : ইচমাইল নন্দ পিতাৰ নাম: দলগোবিন নন্দ ঘৰ নং : 369 বয়স : 68 লিঙ্গ : পুৰুষ	FVC1225827 ফটো উপলব্ধ
205 নাম : লক্ষ্মী নন্দ স্বামীৰ নাম: ইচমাইল নন্দ ঘৰ নং : 369 বয়স : 61 লিঙ্গ : মহিলা	FVC1225838 ফটো উপলব্ধ	206 নাম : অশোক গুপ্তা পিতাৰ নাম: বিশনাথ ঘৰ নং : 369 বয়স : 47 লিঙ্গ : পুৰুষ	FVC1225849 ফটো উপলব্ধ	207 নাম : সীমা গুপ্তা স্বামীৰ নাম: অশোক গুপ্তা ঘৰ নং : 369 বয়স : 40 লিঙ্গ : মহিলা	FVC1225850 ফটো উপলব্ধ
208 নাম : কিৰন নন্দ পিতাৰ নাম: ইচমাইল ঘৰ নং : 369 বয়স : 38 লিঙ্গ : পুৰুষ	FVC1225861 ফটো উপলব্ধ	209 নাম : সবিতা নন্দা স্বামীৰ নাম: কিৰন নন্দা ঘৰ নং : 369 বয়স : 30 লিঙ্গ : মহিলা	PVW0045989 ফটো উপলব্ধ	210 নাম : কমলা নাগ স্বামীৰ নাম: গোপাল নাগ ঘৰ নং : 390 বয়স : 61 লিঙ্গ : মহিলা	FVC1225872 ফটো উপলব্ধ



211	FVC1225883	ফটো উপলব্ধ	নাম : ডলীনা গোপাল পিতাৰ নাম: গোপাল নাগ ঘৰ নং : ৩৭০ বয়স : 42 লিঙ্গ : মহিলা	212	FVC0078956	ফটো উপলব্ধ	নাম : সুনীল শৰ্মা পিতাৰ নাম: ভিমা শৰ্মা ঘৰ নং : ৩৭০ বয়স : 40 লিঙ্গ : পুৰুষ	213	FVC1225894	ফটো উপলব্ধ	নাম : গকুল কৰ্মকাৰ পিতাৰ নাম: কান্তোষ কৰ্মকাৰ ঘৰ নং : ৩৭১ বয়স : 57 লিঙ্গ : পুৰুষ
214	FVC1225907	ফটো উপলব্ধ	নাম : লালবৰী কৰ্মকাৰ স্বামীৰ নাম: গকুল কৰ্মকাৰ ঘৰ নং : ৩৭১ বয়স : 52 লিঙ্গ : মহিলা	E 215	FVC0165837	ফটো উপলব্ধ	নাম : প্ৰবিন কৰ্মকাৰ পিতাৰ নাম: গকুল কৰ্মকাৰ ঘৰ নং : ৩৭১ বয়স : 34 লিঙ্গ : পুৰুষ	216	FVC1225918	ফটো উপলব্ধ	নাম : জোন মুড়া পিতাৰ নাম: বামচৰন ঘৰ নং : ৩৭২ বয়স : 52 লিঙ্গ : পুৰুষ
217	FVC1225929	ফটো উপলব্ধ	নাম : জলনী মুড়া স্বামীৰ নাম: জোন মুড়া ঘৰ নং : ৩৭২ বয়স : 48 লিঙ্গ : মহিলা	E 218	FVC1225930	ফটো উপলব্ধ	নাম : কৃষ্ণ তাঁতি পিতাৰ নাম: বট ঘৰ নং : ৩৭৩ বয়স : 55 লিঙ্গ : পুৰুষ	219	FVC1225941	ফটো উপলব্ধ	নাম : বই তাঁতি স্বামীৰ নাম: কৃষ্ণ তাঁতি ঘৰ নং : ৩৭৩ বয়স : 50 লিঙ্গ : মহিলা
220	FVC0528513	ফটো উপলব্ধ	নাম : হেম লতা তাঁতি পিতাৰ নাম: কৃষ্ণ তাঁতি ঘৰ নং : 373 বয়স : 41 লিঙ্গ : মহিলা	E 221	FVC1225952	ফটো উপলব্ধ	নাম : ললিত প্ৰজা পিতাৰ নাম: চিৰি প্ৰজা ঘৰ নং : ৩৭৪ বয়স : 66 লিঙ্গ : পুৰুষ	222	FVC1225963	ফটো উপলব্ধ	নাম : শান্তি প্ৰজা স্বামীৰ নাম: ললিত প্ৰজা ঘৰ নং : ৩৭৪ বয়স : 62 লিঙ্গ : মহিলা
223	FVC0447466	ফটো উপলব্ধ	নাম : দিলেশ্বৰ প্ৰজা পিতাৰ নাম: ললিত প্ৰজা ঘৰ নং : 374 বয়স : 37 লিঙ্গ : পুৰুষ	224	FVC0458018	ফটো উপলব্ধ	নাম : পদ্মা প্ৰজা পিতাৰ নাম: আনোৰ সিং মুৰা ঘৰ নং : 374 বয়স : 35 লিঙ্গ : মহিলা	225	FVC1233665	ফটো উপলব্ধ	নাম : ভুবনী প্ৰজা পিতাৰ নাম: ললিত প্ৰজা ঘৰ নং : ৩৭৪ বয়স : 31 লিঙ্গ : মহিলা
226	FVC1225985	ফটো উপলব্ধ	নাম : চুক প্ৰজা পিতাৰ নাম: চেতু প্ৰজা ঘৰ নং : ৩৭৫ বয়স : 67 লিঙ্গ : পুৰুষ	227	FVC1225996	ফটো উপলব্ধ	নাম : চমাৰী প্ৰজা স্বামীৰ নাম: চুক প্ৰজা ঘৰ নং : ৩৭৫ বয়স : 62 লিঙ্গ : মহিলা	228	FVC0453373	ফটো উপলব্ধ	নাম : বমেশ্বৰ প্ৰজা পিতাৰ নাম: সুখু প্ৰজা ঘৰ নং : 375 বয়স : 35 লিঙ্গ : পুৰুষ
229	FVC0453415	ফটো উপলব্ধ	নাম : সুনিতা প্ৰজা স্বামীৰ নাম: বমেশ্বৰ প্ৰজা ঘৰ নং : 375 বয়স : 31 লিঙ্গ : মহিলা	230	FVC1226013	ফটো উপলব্ধ	নাম : বহিলা উৰাং স্বামীৰ নাম: মাকুচ উৰাং ঘৰ নং : ৩৭৬ বয়স : 70 লিঙ্গ : মহিলা	231	FVC1226024	ফটো উপলব্ধ	নাম : বপেন উৰাং পিতাৰ নাম: মাকুচ উৰাং ঘৰ নং : ৩৭৬ বয়স : 46 লিঙ্গ : পুৰুষ
232	FVC1226035	ফটো উপলব্ধ	নাম : লক্ষ্মী আনন্দ স্বামীৰ নাম: আনন্দ বাউৰি ঘৰ নং : ৩৭৬ বয়স : 41 লিঙ্গ : মহিলা	233	FVC1226046	ফটো উপলব্ধ	নাম : যতীশ উৰাং পিতাৰ নাম: মাকুচ ঘৰ নং : ৩৭৬ বয়স : 39 লিঙ্গ : পুৰুষ	234	FVC4567095	ফটো উপলব্ধ	নাম : উজ্জল উৰাং পিতাৰ নাম: বপেন উৰাং ঘৰ নং : 376 বয়স : 25 লিঙ্গ : পুৰুষ
235	FVC1226068	ফটো উপলব্ধ	নাম : আলবিনচ ধানোবাৰ পিতাৰ নাম: চমা ঘৰ নং : ৩৭৭ বয়স : 52 লিঙ্গ : পুৰুষ	236	FVC1226079	ফটো উপলব্ধ	নাম : জুলেমা ধানোবাৰ স্বামীৰ নাম: আলবিনচ ধানোবাৰ ঘৰ নং : ৩৭৭ বয়স : 45 লিঙ্গ : মহিলা	237	FVC4551271	ফটো উপলব্ধ	নাম : ৰোজ লীনা আলীনুশ পিতাৰ নাম: আলীনুশ ধনুৰ ঘৰ নং : 377 বয়স : 27 লিঙ্গ : মহিলা
E 238	FVC1226080	ফটো উপলব্ধ	নাম : জাকাৰিয়াচ মুণ্ডা পিতাৰ নাম: চমাৰী ঘৰ নং : ৩৭৮ বয়স : 53 লিঙ্গ : পুৰুষ	E 239	FVC1226091	ফটো উপলব্ধ	নাম : সিলীনা মিশেল পিতাৰ নাম: মিশেল খাৰীয়া ঘৰ নং : ৩৭৮ বয়স : 50 লিঙ্গ : মহিলা	240	FVC1226104	ফটো উপলব্ধ	নাম : চিলবানচ মুণ্ডা পিতাৰ নাম: চমাৰী ঘৰ নং : ৩৭৮ বয়স : 48 লিঙ্গ : পুৰুষ



E 241 নাম : মাকধালি মুণ্ডা স্বামীৰ নাম : চিলবিনুচ মুণ্ডা ঘৰ নং : 378 বয়স : 44 লিঙ্গ : মহিলা	FVC1226115 ফটো উপলব্ধ	242 নাম : আগেথা মুড়া পিতাৰ নাম : মাচেল মুড়া ঘৰ নং : 378 বয়স : 34 লিঙ্গ : মহিলা	FVC0381764 ফটো উপলব্ধ	243 নাম : অগেথা চলিনা পিতাৰ নাম : মাচেল মুৰা ঘৰ নং : 378 বয়স : 33 লিঙ্গ : মহিলা	FVC0440024 ফটো উপলব্ধ
244 নাম : বীনা মতিলাল মাহালি স্বামীৰ নাম : চান্দ মাহালি ঘৰ নং : 399 বয়স : 47 লিঙ্গ : মহিলা	FVC1226137 ফটো উপলব্ধ	E 245 নাম : অবৈট মুণ্ডা পিতাৰ নাম : জগমো সিং ঘৰ নং : 380 বয়স : 58 লিঙ্গ : পুৰুষ	FVC1226148 ফটো উপলব্ধ	246 নাম : ললিতা মুড়া স্বামীৰ নাম : অবৈট ঘৰ নং : 380 বয়স : 52 লিঙ্গ : মহিলা	FVC1226159 ফটো উপলব্ধ
E 247 নাম : য়োচেপ বাৰিক পিতাৰ নাম : চামেল বাৰিক ঘৰ নং : 381 বয়স : 66 লিঙ্গ : পুৰুষ	FVC1226160 ফটো উপলব্ধ	E 248 নাম : ননী বাৰিক স্বামীৰ নাম : য়োচেপ বাৰিক ঘৰ নং : 381 বয়স : 60 লিঙ্গ : মহিলা	FVC1226171 ফটো উপলব্ধ	249 নাম : চিলা বাৰিক পিতাৰ নাম : চামেল বাৰিক ঘৰ নং : 382 বয়স : 55 লিঙ্গ : মহিলা	FVC1226182 ফটো উপলব্ধ
250 নাম : চিকিম বাৰিক পিতাৰ নাম : চামেল বাৰিক ঘৰ নং : 382 বয়স : 52 লিঙ্গ : মহিলা	FVC1226193 ফটো উপলব্ধ	251 নাম : চিলবিনা মিনজ পিতাৰ নাম : ইয়াকুব মিনজ ঘৰ নং : 383 বয়স : 47 লিঙ্গ : মহিলা	FVC1226228 ফটো উপলব্ধ	252 নাম : চাবিনা মিনজ পিতাৰ নাম : ইয়াকুব মিনজ ঘৰ নং : 383 বয়স : 47 লিঙ্গ : মহিলা	FVC1226239 ফটো উপলব্ধ
253 নাম : ডামিয়াম মিনজ পিতাৰ নাম : ইয়াকুব ঘৰ নং : 383 বয়স : 45 লিঙ্গ : মহিলা	FVC1226240 ফটো উপলব্ধ	254 নাম : চীলংটী কনগাৰী স্বামীৰ নাম : দামিয়াম মিনজ ঘৰ নং : 383 বয়স : 44 লিঙ্গ : মহিলা	FVC1196070 ফটো উপলব্ধ	255 নাম : এলিজাবেথ মিনজ পিতাৰ নাম : ইয়াকুব ঘৰ নং : 383 বয়স : 40 লিঙ্গ : মহিলা	FVC1226251 ফটো উপলব্ধ
E 256 নাম : মহাবীৰ গড় পিতাৰ নাম : বিৰতী ঘৰ নং : 384 বয়স : 65 লিঙ্গ : পুৰুষ	FVC1226262 ফটো উপলব্ধ	257 নাম : ববিতা গড় স্বামীৰ নাম : মহাবীৰ ঘৰ নং : 384 বয়স : 60 লিঙ্গ : মহিলা	FVC1226273 ফটো উপলব্ধ	258 নাম : চতবীৰ বিশা পিতাৰ নাম : বিশা গড় ঘৰ নং : 384 বয়স : 58 লিঙ্গ : মহিলা	FVC1226284 ফটো উপলব্ধ
E 259 নাম : বাজকুমাৰ গড় পিতাৰ নাম : সুকৰ্ষিৰ গড় ঘৰ নং : 384 বয়স : 37 লিঙ্গ : পুৰুষ	FVC0256982 ফটো উপলব্ধ	260 নাম : মীন গড় স্বামীৰ নাম : বাজকুমাৰ গড় ঘৰ নং : 384 বয়স : 32 লিঙ্গ : মহিলা	FVC0256974 ফটো উপলব্ধ	E 261 নাম : হানা কন্দ স্বামীৰ নাম : হীৰালাল ভূমিজ ঘৰ নং : 385 বয়স : 62 লিঙ্গ : মহিলা	FVC1226295 ফটো উপলব্ধ
262 নাম : অঞ্জলী কন্দ পিতাৰ নাম : হীৰালাল ভূমিজ ঘৰ নং : 385 বয়স : 44 লিঙ্গ : মহিলা	FVC1226308 ফটো উপলব্ধ	263 নাম : বিনোদ কন্দ পিতাৰ নাম : হীৰালাল কন্দ ঘৰ নং : 385 বয়স : 42 লিঙ্গ : পুৰুষ	FVC1226319 ফটো উপলব্ধ	E 264 নাম : পদা ভূমিজ পিতাৰ নাম : হীৰালাল ঘৰ নং : 385 বয়স : 39 লিঙ্গ : মহিলা	FVC1226320 ফটো উপলব্ধ
265 নাম : বীমা কন্দ স্বামীৰ নাম : বিনোদ কন্দ ঘৰ নং : 385 বয়স : 39 লিঙ্গ : মহিলা	FVC0081695 ফটো উপলব্ধ	266 নাম : নবীন মুড়া পিতাৰ নাম : লক্ষেশ্বৰ ঘৰ নং : 386 বয়স : 38 লিঙ্গ : পুৰুষ	FVC1226342 ফটো উপলব্ধ	267 নাম : দিপালি মুৰা পিতাৰ নাম : মহিন্দৰ কৰুৱা ঘৰ নং : 386 বয়স : 31 লিঙ্গ : মহিলা	FVC0451070 ফটো উপলব্ধ
268 নাম : সোখি উৰাং স্বামীৰ নাম : সোমৰা উৰাং ঘৰ নং : 389 বয়স : 70 লিঙ্গ : মহিলা	FVC1226353 ফটো উপলব্ধ	E 269 নাম : ববিতা উৰাং পিতাৰ নাম : সোমৰা উৰাং ঘৰ নং : 389 বয়স : 50 লিঙ্গ : মহিলা	FVC1226364 ফটো উপলব্ধ	270 নাম : হৰিচন্দ্র উৰাং পিতাৰ নাম : সোমৰা উৰাং ঘৰ নং : 389 বয়স : 48 লিঙ্গ : পুৰুষ	FVC1226375 ফটো উপলব্ধ



271 নাম : গীতা উৰাং স্বামীৰ নাম: হৰিচন্দ্র উৰাং ঘৰ নং : ৩৮৭ বয়স : 45 লিঙ্গ : মহিলা	FVC1226386 ফটো উপলব্ধ	272 নাম : অভিৰাম উৰাং পিতাৰ নাম: চমৰা উৰাং ঘৰ নং : ৩৮৭ বয়স : 43 লিঙ্গ : পুৰুষ	FVC1226397 ফটো উপলব্ধ	273 নাম : বহা তিগা পিতাৰ নাম: জীতেন তিগা ঘৰ নং : ৩৮৭ বয়স : 31 লিঙ্গ : মহিলা	FVC1233676 ফটো উপলব্ধ
274 নাম : মাৰ্থা ৰাজপুত স্বামীৰ নাম: দুৰ্গা ঘৰ নং : ৩৮৮ বয়স : 72 লিঙ্গ : মহিলা	FVC1226400 ফটো উপলব্ধ	275 নাম : ইচু ৰাজপুত পিতাৰ নাম: দুৰ্গা ঘৰ নং : ৩৮৮ বয়স : 45 লিঙ্গ : পুৰুষ	FVC1226411 ফটো উপলব্ধ	276 নাম : পাৰ্বতী ৰাজপুত স্বামীৰ নাম: ইচু ৰাজপুত ঘৰ নং : ৩৮৮ বয়স : 40 লিঙ্গ : মহিলা	FVC1226422 ফটো উপলব্ধ
277 নাম : চিমন খাৰীয়া পিতাৰ নাম: তজু ঘৰ নং : ৩৮৯ বয়স : 65 লিঙ্গ : পুৰুষ	FVC1226477 ফটো উপলব্ধ	278 নাম : জেৰেল খাৰীয়া পিতাৰ নাম: লখমা ঘৰ নং : ৩৮৯ বয়স : 56 লিঙ্গ : পুৰুষ	FVC1226455 ফটো উপলব্ধ	279 নাম : ডেনিচ খাৰীয়া পিতাৰ নাম: লখমা ঘৰ নং : ৩৮৯ বয়স : 54 লিঙ্গ : পুৰুষ	FVC1226433 ফটো উপলব্ধ
280 নাম : চুচেনা খাৰীয়া স্বামীৰ নাম: জেৰেল খাড়িয়া ঘৰ নং : ৩৮৯ বয়স : 51 লিঙ্গ : মহিলা	FVC1226466 ফটো উপলব্ধ	281 নাম : হুচেনা খাৰীয়া স্বামীৰ নাম: ডেনিচ খাড়িয়া ঘৰ নং : ৩৮৯ বয়স : 50 লিঙ্গ : মহিলা	FVC1226444 ফটো উপলব্ধ	282 নাম : এজিকেল খাৰীয়া পিতাৰ নাম: ডেনিচ খাৰীয়া ঘৰ নং : 389 বয়স : 28 লিঙ্গ : পুৰুষ	FVC0506220 ফটো উপলব্ধ
E 283 নাম : তুলসীমনি ভূঞা পিতাৰ নাম: ৰূপলাল ভূঞা ঘৰ নং : ৩৯০ বয়স : 70 লিঙ্গ : মহিলা	FVC1226488 ফটো উপলব্ধ	284 নাম : বিনতী ভূঞা স্বামীৰ নাম: দীপক ভূঞা ঘৰ নং : ৩৯০ বয়স : 40 লিঙ্গ : মহিলা	FVC1226502 ফটো উপলব্ধ	285 নাম : মঞ্জু ভূঞা পিতাৰ নাম: ৰূপলাল ঘৰ নং : ৩৯০ বয়স : 40 লিঙ্গ : মহিলা	FVC1226513 ফটো উপলব্ধ
# 286 নাম : ভূপেন্দ্র ভূঞা পিতাৰ নাম: ৰূপলাল ঘৰ নং : ৩৯০ বয়স : 38 লিঙ্গ : পুৰুষ	FVC1226524 ফটো উপলব্ধ	# 287 নাম : দীপক ভূঞা পিতাৰ নাম: নগেন দাস ঘৰ নং : ৩৯০ বয়স : 37 লিঙ্গ : পুৰুষ	FVC1226499 ফটো উপলব্ধ	288 নাম : আদেশ ভূঞা পিতাৰ নাম: দীপক ভূঞা ঘৰ নং : 390 বয়স : 27 লিঙ্গ : পুৰুষ	FVC1115443 ফটো উপলব্ধ
E 289 নাম : চিলিষ্টিনা ফান স্বামীৰ নাম: ডাৰিফ ফান ঘৰ নং : ৩৯১ বয়স : 68 লিঙ্গ : মহিলা	FVC1226546 ফটো উপলব্ধ	290 নাম : দয়াল বৰুৱা পিতাৰ নাম: তুফান ঘৰ নং : ৩৯১ বয়স : 42 লিঙ্গ : পুৰুষ	FVC1226557 ফটো উপলব্ধ	291 নাম : চলিনা বৰুৱা স্বামীৰ নাম: দয়ালু বৰুৱা ঘৰ নং : ৩৯১ বয়স : 38 লিঙ্গ : মহিলা	FVC1226568 ফটো উপলব্ধ
292 নাম : শশী ভূমিজ পিতাৰ নাম: চন্দন সিং ঘৰ নং : ৩৯২ বয়স : 54 লিঙ্গ : মহিলা	FVC1226579 ফটো উপলব্ধ	293 নাম : কিৰণ হাজৰিকা পিতাৰ নাম: ৰত্নেশ্বৰ হাজৰিকা ঘৰ নং : 392 বয়স : 37 লিঙ্গ : পুৰুষ	FVC0449058 ফটো উপলব্ধ	# 294 নাম : নিলিমা ৰত্নেশ্বৰ স্বামীৰ নাম: ভূপেন্দ্র ভূঞা ঘৰ নং : 390 বয়স : 34 লিঙ্গ : মহিলা	FVC0449876 ফটো উপলব্ধ
295 নাম : দীপক মাৰ্বা পিতাৰ নাম: লক্ষীপ্ৰসাদ ঘৰ নং : ৩৯৩ বয়স : 43 লিঙ্গ : পুৰুষ	FVC1226580 ফটো উপলব্ধ	296 নাম : প্ৰদীপ মাৰ্বা পিতাৰ নাম: লক্ষীপ্ৰসাদ ঘৰ নং : ৩৯৩ বয়স : 41 লিঙ্গ : পুৰুষ	FVC1226591 ফটো উপলব্ধ	297 নাম : ধনীৰাম মাৰ্বা পিতাৰ নাম: লক্ষীপ্ৰসাদ ঘৰ নং : ৩৯৩ বয়স : 38 লিঙ্গ : পুৰুষ	FVC1226615 ফটো উপলব্ধ
E 298 নাম : পিউচ উৰাং পিতাৰ নাম: আন্থিয়াচ উৰাং ঘৰ নং : ৩৯৪ বয়স : 54 লিঙ্গ : পুৰুষ	FVC1226626 ফটো উপলব্ধ	299 নাম : আগাষ্টিনা উৰাং স্বামীৰ নাম: পিউচ উৰাং ঘৰ নং : ৩৯৪ বয়স : 49 লিঙ্গ : মহিলা	FVC1226637 ফটো উপলব্ধ	E 300 নাম : আদম কয়া পিতাৰ নাম: চহুতু কয়া ঘৰ নং : ৩৯৫ বয়স : 56 লিঙ্গ : পুৰুষ	FVC1226648 ফটো উপলব্ধ



301 নাম : মধুমতী কয়া স্বামীৰ নাম : আদম কয়া ঘৰ নং : ৩৯৫ বয়স : 50 লিঙ্গ : মহিলা	FVC1226659 ফটো উপলব্ধ	302 নাম : কিষ্টমনি মুড়া স্বামীৰ নাম : মোধি মুড়া ঘৰ নং : ৩৯৬ বয়স : 58 লিঙ্গ : মহিলা	FVC1226660 ফটো উপলব্ধ	303 নাম : চিমন মুড়া পিতাৰ নাম : ইয়াকুব ঘৰ নং : ৩৯৭ বয়স : 46 লিঙ্গ : পুৰুষ	FVC1226671 ফটো উপলব্ধ
304 নাম : চাৰিকা মুড়া স্বামীৰ নাম : চিমন মুড়া ঘৰ নং : ৩৯৭ বয়স : 41 লিঙ্গ : মহিলা	FVC1226682 ফটো উপলব্ধ	305 নাম : বসিল মিজ পিতাৰ নাম : সিমন মিজ ঘৰ নং : 397 বয়স : 23 লিঙ্গ : পুৰুষ	FVC4564274 ফটো উপলব্ধ	306 নাম : চুচিল মুড়া পিতাৰ নাম : মদন ঘৰ নং : ৩৯৮ বয়স : 55 লিঙ্গ : পুৰুষ	FVC1226693 ফটো উপলব্ধ
307 নাম : চানৰতি মুৰা স্বামীৰ নাম : সুমিত মুৰা ঘৰ নং : 398 বয়স : 38 লিঙ্গ : মহিলা	FVC0450809 ফটো উপলব্ধ	308 নাম : সুমিত মুড়া পিতাৰ নাম : চুচিল মুড়া ঘৰ নং : 398 বয়স : 33 লিঙ্গ : পুৰুষ	FVC0450387 ফটো উপলব্ধ	309 নাম : দমনিকা উৰাং পিতাৰ নাম : মাংৰা ঘৰ নং : ৩৯৯ বয়স : 55 লিঙ্গ : মহিলা	FVC1226717 ফটো উপলব্ধ
310 নাম : অল্লশ তিব্ব মাতৃৰ নাম : দোম্বিকা উৰাং ঘৰ নং : 399 বয়স : 31 লিঙ্গ : পুৰুষ	FVC4564571 ফটো উপলব্ধ	# 311 নাম : চামোয়েল মুৰা পিতাৰ নাম : চিমন মুৰা ঘৰ নং : 397 বয়স : 23 লিঙ্গ : পুৰুষ	FVC0528901 ফটো উপলব্ধ	312 নাম : সংগীতা মুৰা স্বামীৰ নাম : অল্লশ তিব্ব ঘৰ নং : 399 বয়স : 23 লিঙ্গ : মহিলা	FVC4554481 ফটো উপলব্ধ
# 313 নাম : মোন্দিপা মুড়া স্বামীৰ নাম : সামুয়েল মুড়া ঘৰ নং : 397 বয়স : 23 লিঙ্গ : মহিলা	PVW0119222 ফটো উপলব্ধ	E 314 নাম : শনি গড় পিতাৰ নাম : ঘাচি ঘৰ নং : ৪০০ বয়স : ৪২ লিঙ্গ : পুৰুষ	FVC1226739 ফটো উপলব্ধ	E 315 নাম : নৰেন গড় পিতাৰ নাম : শনি ঘৰ নং : ৪০০ বয়স : 46 লিঙ্গ : পুৰুষ	FVC1226762 ফটো উপলব্ধ
316 নাম : অনিতা গড় স্বামীৰ নাম : নৰেন গড় ঘৰ নং : ৪০০ বয়স : 41 লিঙ্গ : মহিলা	FVC1226773 ফটো উপলব্ধ	317 নাম : তিলমনি কৰ্মকাৰ স্বামীৰ নাম : বঞ্জিত ঘৰ নং : ৪০১ বয়স : 65 লিঙ্গ : মহিলা	FVC1226784 ফটো উপলব্ধ	318 নাম : সংগীতা টিলোমনী পিতাৰ নাম : টিলোমনী তাতি ঘৰ নং : 401 বয়স : 42 লিঙ্গ : মহিলা	FVC0449843 ফটো উপলব্ধ
R2 319 নাম : সংগীতা কৰ্মকাৰ পিতাৰ নাম : বঞ্জিত ঘৰ নং : ৪০১ বয়স : 40 লিঙ্গ : মহিলা	FVC1226795 ফটো উপলব্ধ	320 নাম : বঞ্জীতা কৰ্মকাৰ পিতাৰ নাম : বঞ্জিত ঘৰ নং : ৪০১ বয়স : 38 লিঙ্গ : মহিলা	FVC1226808 ফটো উপলব্ধ	321 নাম : মংলী মাৰি স্বামীৰ নাম : বঞ্জিত মাৰি ঘৰ নং : ৪০২ বয়স : 58 লিঙ্গ : মহিলা	FVC1226819 ফটো উপলব্ধ
R2 322 নাম : আৰতি মাৰি পিতাৰ নাম : বঞ্জিত মাৰি ঘৰ নং : 402 বয়স : 32 লিঙ্গ : মহিলা	FVC0528422 ফটো উপলব্ধ	323 নাম : আৰতি মাজি মাতৃৰ নাম : মংগলী মাজি ঘৰ নং : 402 বয়স : 32 লিঙ্গ : মহিলা	FVC4614095 ফটো উপলব্ধ	324 নাম : সুবজ মাৰি পিতাৰ নাম : বঞ্জিত মাৰি ঘৰ নং : 402 বয়স : 29 লিঙ্গ : পুৰুষ	FVC0453795 ফটো উপলব্ধ
325 নাম : ধনশৰি মাৰি স্বামীৰ নাম : সুবজ মাৰি ঘৰ নং : 402 বয়স : 28 লিঙ্গ : মহিলা	FVC0453720 ফটো উপলব্ধ	326 নাম : পিথকি মাজি মাতৃৰ নাম : মংগলী মাজি ঘৰ নং : 402 বয়স : 27 লিঙ্গ : মহিলা	FVC4554473 ফটো উপলব্ধ	327 নাম : নৰেশ ভূমিজ পিতাৰ নাম : বদন ভূমিজ ঘৰ নং : ৪০৩ বয়স : 67 লিঙ্গ : পুৰুষ	FVC1226820 ফটো উপলব্ধ
328 নাম : চান্দ মহালি পিতাৰ নাম : চনু ঘৰ নং : 403 বয়স : 56 লিঙ্গ : পুৰুষ	FVC1226126 ফটো উপলব্ধ	329 নাম : কেলাঞ্জি ভূমিজ পিতাৰ নাম : নৰেশ ঘৰ নং : ৪০৩ বয়স : 40 লিঙ্গ : পুৰুষ	FVC1226831 ফটো উপলব্ধ	330 নাম : চৰবন ভূমিজ পিতাৰ নাম : নৰেশ ঘৰ নং : ৪০৩ বয়স : 38 লিঙ্গ : পুৰুষ	FVC1226842 ফটো উপলব্ধ



331 নাম : চপিৰা ভূমিজ স্বামীৰ নাম : কেলাঞ্জি ভূমিজ ঘৰ নং : 803 বয়স : 38 লিঙ্গ : মহিলা	FVC0085449 ফটো উপলব্ধ	332 নাম : ববিতা ভূমিজ স্বামীৰ নাম : সৰ্বন ভূমিজ ঘৰ নং : 403 বয়স : 35 লিঙ্গ : মহিলা	FVC4554374 ফটো উপলব্ধ	E 333 নাম : দুখনাথ ভূমিজ পিতাৰ নাম : লক্ষীৰাম ভূমিজ ঘৰ নং : 808 বয়স : 69 লিঙ্গ : পুৰুষ	FVC1226853 ফটো উপলব্ধ
E 334 নাম : পৰচমনি ভূমিজ স্বামীৰ নাম : দুখনাথ ভূমিজ ঘৰ নং : 808 বয়স : 62 লিঙ্গ : মহিলা	FVC1226864 ফটো উপলব্ধ	335 নাম : সঞ্জীৱ ভূমিজ পিতাৰ নাম : দুখনাথ ঘৰ নং : 808 বয়স : 38 লিঙ্গ : পুৰুষ	FVC1226886 ফটো উপলব্ধ	E 336 নাম : চাজন গড় পিতাৰ নাম : বুদ্ধী ঘৰ নং : 808 বয়স : 74 লিঙ্গ : পুৰুষ	FVC1226897 ফটো উপলব্ধ
E 337 নাম : ৰাধামনি গড় স্বামীৰ নাম : চাজন গড় ঘৰ নং : 808 বয়স : 70 লিঙ্গ : মহিলা	FVC1226900 ফটো উপলব্ধ	338 নাম : চিলা গড় পিতাৰ নাম : চাজন ঘৰ নং : 808 বয়স : 44 লিঙ্গ : মহিলা	FVC1226911 ফটো উপলব্ধ	339 নাম : গীতা গড় পিতাৰ নাম : চাজন ঘৰ নং : 808 বয়স : 42 লিঙ্গ : মহিলা	FVC1226922 ফটো উপলব্ধ
E 340 নাম : শ্যাম গড় পিতাৰ নাম : চাজন ঘৰ নং : 808 বয়স : 40 লিঙ্গ : পুৰুষ	FVC1226933 ফটো উপলব্ধ	341 নাম : জিতেন গড় পিতাৰ নাম : চাজন ঘৰ নং : 808 বয়স : 38 লিঙ্গ : পুৰুষ	FVC1226944 ফটো উপলব্ধ	342 নাম : আইজীৱী কৈলাশ স্বামীৰ নাম : শ্যাম গোড় ঘৰ নং : 405 বয়স : 37 লিঙ্গ : মহিলা	FVC4567152 ফটো উপলব্ধ
343 নাম : ৰাম প্রজা পিতাৰ নাম : ভিকাৰী প্রজা ঘৰ নং : 806 বয়স : 57 লিঙ্গ : পুৰুষ	FVC1226955 ফটো উপলব্ধ	344 নাম : মঞ্জু প্রজা স্বামীৰ নাম : ৰাম প্রজা ঘৰ নং : 806 বয়স : 52 লিঙ্গ : মহিলা	FVC1226966 ফটো উপলব্ধ	345 নাম : অশোক প্রজা পিতাৰ নাম : ৰাম প্রজা ঘৰ নং : 406 বয়স : 37 লিঙ্গ : পুৰুষ	FVC0401158 ফটো উপলব্ধ
346 নাম : অমিত প্রজা পিতাৰ নাম : ৰাম প্রজা ঘৰ নং : 406 বয়স : 33 লিঙ্গ : পুৰুষ	FVC1451319 ফটো উপলব্ধ	347 নাম : অঞ্জুমণী প্রজা স্বামীৰ নাম : অশোক প্রজা ঘৰ নং : 406 বয়স : 31 লিঙ্গ : মহিলা	FVC0401075 ফটো উপলব্ধ	348 নাম : পাৰ্বতি প্রজা স্বামীৰ নাম : অমিত প্রজা ঘৰ নং : 406 বয়স : 31 লিঙ্গ : মহিলা	FVC1451392 ফটো উপলব্ধ
349 নাম : শান্তি কৰ্মকাৰ স্বামীৰ নাম : জয়নাথ কৰ্মকাৰ ঘৰ নং : 809 বয়স : 52 লিঙ্গ : মহিলা	FVC1226988 ফটো উপলব্ধ	350 নাম : অনিতা কৰ্মকাৰ পিতাৰ নাম : ৰাতু কৰ্মকাৰ ঘৰ নং : 809 বয়স : 50 লিঙ্গ : মহিলা	FVC1226999 ফটো উপলব্ধ	S2 351 নাম : প্ৰমিলা অজিত পিতাৰ নাম : অজিত কৰ্মকাৰ ঘৰ নং : 407 বয়স : 30 লিঙ্গ : মহিলা	FVC0257600 ফটো উপলব্ধ
352 নাম : সুবোনী কৰ্মকাৰ পিতাৰ নাম : আনন্দ ভূঞা ঘৰ নং : 407 বয়স : 29 লিঙ্গ : মহিলা	FVC1459437 ফটো উপলব্ধ	353 নাম : চক্ৰধৰ তাচা পিতাৰ নাম : হীৰালাল তাচা ঘৰ নং : 808 বয়স : 64 লিঙ্গ : পুৰুষ	FVC1227027 ফটো উপলব্ধ	E 354 নাম : ফুলেশ্বৰী তাচা স্বামীৰ নাম : চক্ৰধৰ তাচা ঘৰ নং : 808 বয়স : 60 লিঙ্গ : মহিলা	FVC1227038 ফটো উপলব্ধ
355 নাম : দেবনাথ তাচা পিতাৰ নাম : চক্ৰধৰ ঘৰ নং : 808 বয়স : 38 লিঙ্গ : পুৰুষ	FVC1227049 ফটো উপলব্ধ	356 নাম : বিকী তাচা স্বামীৰ নাম : দেবনাথ তাচা ঘৰ নং : 408 বয়স : 36 লিঙ্গ : মহিলা	FVC0426411 ফটো উপলব্ধ	357 নাম : মোহনসিং ভূমিজ পিতাৰ নাম : চন্দনসিং ঘৰ নং : 809 বয়স : 50 লিঙ্গ : পুৰুষ	FVC1227050 ফটো উপলব্ধ
358 নাম : ৰায়মনি ভূমিজ স্বামীৰ নাম : মোহনসিং ঘৰ নং : 809 বয়স : 44 লিঙ্গ : মহিলা	FVC1227061 ফটো উপলব্ধ	359 নাম : বিনোদ ভূমিজ পিতাৰ নাম : মোহন ভূমিজ ঘৰ নং : 409 বয়স : 38 লিঙ্গ : পুৰুষ	PVW0114736 ফটো উপলব্ধ	360 নাম : মহীলাল কাৰুৰা পিতাৰ নাম : জহৰসিং ঘৰ নং : 810 বয়স : 60 লিঙ্গ : পুৰুষ	FVC1227072 ফটো উপলব্ধ



361 নাম : বিনোদ ব্ৰাহ্মদাস স্বামীৰ নাম : মহীলাল কাৰুবা ঘৰ নং : 810 বয়স : 55 লিঙ্গ : মহিলা	FVC1227083 ফটো উপলব্ধ	362 নাম : পূজা হিৰালাল পিতাৰ নাম : হিৰালাল কাৰুবা ঘৰ নং : 410 বয়স : 42 লিঙ্গ : মহিলা	FVC0443143 ফটো উপলব্ধ	E 363 নাম : লালচান্দ লহৰা পিতাৰ নাম : শনি লহৰা ঘৰ নং : 813 বয়স : 64 লিঙ্গ : পুৰুষ	FVC1227107 ফটো উপলব্ধ
E 364 নাম : নীলমনি লহৰা স্বামীৰ নাম : লক্ষীচান্দ লহৰা ঘৰ নং : 811 বয়স : 58 লিঙ্গ : মহিলা	FVC1227118 ফটো উপলব্ধ	365 নাম : বামলাল টুৰি পিতাৰ নাম : প্ৰাণি টুৰি ঘৰ নং : 812 বয়স : 60 লিঙ্গ : পুৰুষ	FVC1227129 ফটো উপলব্ধ	366 নাম : লক্ষী টুৰি স্বামীৰ নাম : বামলাল টুৰি ঘৰ নং : 812 বয়স : 56 লিঙ্গ : মহিলা	FVC1227130 ফটো উপলব্ধ
367 নাম : কৃষ্ণা তুৰী পিতাৰ নাম : বামলাল তুৰী ঘৰ নং : 412 বয়স : 28 লিঙ্গ : পুৰুষ	FVC0474668 ফটো উপলব্ধ	368 নাম : বিতা তুৰি পিতাৰ নাম : বামলাল তুৰি ঘৰ নং : 412 বয়স : 25 লিঙ্গ : মহিলা	FVC0462358 ফটো উপলব্ধ	369 নাম : চুচিলা তাঁতি পিতাৰ নাম : বনো ঘৰ নং : 813 বয়স : 42 লিঙ্গ : মহিলা	FVC1227141 ফটো উপলব্ধ
E 370 নাম : বিজয় বাউৰী পিতাৰ নাম : সুদৰ্শন বাউৰী ঘৰ নং : 818 বয়স : 67 লিঙ্গ : পুৰুষ	FVC1227152 ফটো উপলব্ধ	E 371 নাম : কুন্তি বাউৰী স্বামীৰ নাম : বিজয় বাউৰী ঘৰ নং : 818 বয়স : 62 লিঙ্গ : মহিলা	FVC1227163 ফটো উপলব্ধ	372 নাম : বমেশ বাউৰী পিতাৰ নাম : বিজয় ঘৰ নং : 818 বয়স : 39 লিঙ্গ : পুৰুষ	FVC1227174 ফটো উপলব্ধ
373 নাম : চৰবন খাৰীয়া পিতাৰ নাম : বিজলা ঘৰ নং : 815 বয়স : 50 লিঙ্গ : পুৰুষ	FVC1227185 ফটো উপলব্ধ	E 374 নাম : বঞ্জিত খাৰীয়া পিতাৰ নাম : বিজলা ঘৰ নং : 815 বয়স : 48 লিঙ্গ : পুৰুষ	FVC1227196 ফটো উপলব্ধ	375 নাম : মিনা খাৰীয়া স্বামীৰ নাম : বঞ্জিত খাৰীয়া ঘৰ নং : 815 বয়স : 42 লিঙ্গ : মহিলা	FVC1227209 ফটো উপলব্ধ
376 নাম : বধনী টুৰি স্বামীৰ নাম : যোগেন টুৰি ঘৰ নং : 816 বয়স : 69 লিঙ্গ : মহিলা	FVC1227221 ফটো উপলব্ধ	377 নাম : বিষ্ণু টুৰি পিতাৰ নাম : যোগেন ঘৰ নং : 816 বয়স : 45 লিঙ্গ : পুৰুষ	FVC1227276 ফটো উপলব্ধ	378 নাম : মনোহৰ তুৰী পিতাৰ নাম : যোগেন তুৰী ঘৰ নং : 816 বয়স : 45 লিঙ্গ : পুৰুষ	FVC1227254 ফটো উপলব্ধ
379 নাম : আলবিনা তুৰি স্বামীৰ নাম : বিষ্ণু তুৰি ঘৰ নং : 416 বয়স : 44 লিঙ্গ : মহিলা	FVC0456384 ফটো উপলব্ধ	380 নাম : বীতা টুৰি স্বামীৰ নাম : বিষ্ণু টুৰি ঘৰ নং : 816 বয়স : 40 লিঙ্গ : মহিলা	FVC1227243 ফটো উপলব্ধ	E 381 নাম : গীতা তুৰী স্বামীৰ নাম : মনোহৰ তুৰী ঘৰ নং : 816 বয়স : 38 লিঙ্গ : মহিলা	FVC1227265 ফটো উপলব্ধ
382 নাম : চমাৰী কয়া স্বামীৰ নাম : চুকলু কয়া ঘৰ নং : 819 বয়স : 68 লিঙ্গ : মহিলা	FVC1227287 ফটো উপলব্ধ	383 নাম : জিতেন কয়া পিতাৰ নাম : চুকলু ঘৰ নং : 819 বয়স : 46 লিঙ্গ : পুৰুষ	FVC1227298 ফটো উপলব্ধ	384 নাম : লক্ষী হৃদয় স্বামীৰ নাম : জীতেন কোয়া ঘৰ নং : 417 বয়স : 43 লিঙ্গ : মহিলা	FVC4567178 ফটো উপলব্ধ
385 নাম : বিন্দচৰি কয়া স্বামীৰ নাম : জিতেন কয়া ঘৰ নং : 819 বয়স : 41 লিঙ্গ : মহিলা	FVC1227301 ফটো উপলব্ধ	386 নাম : ফুলমনি কয়া পিতাৰ নাম : চুকলু ঘৰ নং : 819 বয়স : 40 লিঙ্গ : মহিলা	FVC1227312 ফটো উপলব্ধ	387 নাম : চুমি তাঁতি স্বামীৰ নাম : দুৰ্গা ঘৰ নং : 818 বয়স : 46 লিঙ্গ : মহিলা	FVC1227334 ফটো উপলব্ধ
388 নাম : নিভা তাঁতি পিতাৰ নাম : শীম হোৰিপাল ঘৰ নং : 418 বয়স : 27 লিঙ্গ : মহিলা	FVC4564373 ফটো উপলব্ধ	389 নাম : দীপক গোৱালা পিতাৰ নাম : হিৰু গোৱালা ঘৰ নং : 818 বয়স : 57 লিঙ্গ : পুৰুষ	FVC1233756 ফটো উপলব্ধ	390 নাম : জীতেন গোৱালা পিতাৰ নাম : দীপক গোৱালা ঘৰ নং : 818 বয়স : 47 লিঙ্গ : পুৰুষ	FVC1227345 ফটো উপলব্ধ



391 নাম : বাহমণি বনমালি স্বামীৰ নাম : বনমালি কৰ্মকাৰ ঘৰ নং : 81৯ বয়স : 41 লিঙ্গ : মহিলা	FVC1227356 ফটো উপলব্ধ	392 নাম : মনিৰাম মাৰি পিতাৰ নাম : বিদু মাৰি ঘৰ নং : 8২০ বয়স : 54 লিঙ্গ : পুৰুষ	FVC1227367 ফটো উপলব্ধ	393 নাম : দুৰ্গী মাৰি স্বামীৰ নাম : মনিৰাম মাৰি ঘৰ নং : 8২০ বয়স : 50 লিঙ্গ : মহিলা	FVC1227378 ফটো উপলব্ধ
# 394 নাম : দিপক বিদু পিতাৰ নাম : বিদু মাৰি ঘৰ নং : 8২০ বয়স : 48 লিঙ্গ : পুৰুষ	FVC1227389 ফটো উপলব্ধ	# 395 নাম : বিৰাশমুণি বালিমা স্বামীৰ নাম : দীপক মাৰি ঘৰ নং : 8২০ বয়স : 42 লিঙ্গ : মহিলা	FVC1227390 ফটো উপলব্ধ	396 নাম : শীবা মাজি পিতাৰ নাম : মণিৰাম মাজি ঘৰ নং : 420 বয়স : 22 লিঙ্গ : পুৰুষ	FVC4578654 ফটো উপলব্ধ
E 397 নাম : শিবকুমাৰ তাচা পিতাৰ নাম : কোৱৰ তাচা ঘৰ নং : 8২১ বয়স : 66 লিঙ্গ : পুৰুষ	FVC1227403 ফটো উপলব্ধ	398 নাম : দচী তাচা স্বামীৰ নাম : শিবকুমাৰ তাচা ঘৰ নং : 8২১ বয়স : 61 লিঙ্গ : মহিলা	FVC1227414 ফটো উপলব্ধ	399 নাম : প্ৰভাত তাচা পিতাৰ নাম : শিবকুমাৰ ঘৰ নং : 8২১ বয়স : 43 লিঙ্গ : পুৰুষ	FVC1227425 ফটো উপলব্ধ
400 নাম : চালন্তি তাচা স্বামীৰ নাম : প্ৰভাত তাচা ঘৰ নং : 8২১ বয়স : 39 লিঙ্গ : মহিলা	FVC1227436 ফটো উপলব্ধ	401 নাম : ৰাজমণী কোৰ পিতাৰ নাম : কোৱৰ তাচা ঘৰ নং : 8২২ বয়স : 60 লিঙ্গ : মহিলা	FVC1227458 ফটো উপলব্ধ	402 নাম : বাসন্তী সুৰেশ পিতাৰ নাম : সুৰেশ প্ৰজা ঘৰ নং : 422 বয়স : 36 লিঙ্গ : মহিলা	FVC0392423 ফটো উপলব্ধ
403 নাম : ভুৱনেশ্বৰ তাচা পিতাৰ নাম : পদ্মধৰ তাচা ঘৰ নং : 422 বয়স : 23 লিঙ্গ : পুৰুষ	FVC0528398 ফটো উপলব্ধ	404 নাম : সুৰেন তাঁতি পিতাৰ নাম : গুণ ঘৰ নং : 8২৪ বয়স : 59 লিঙ্গ : পুৰুষ	FVC1227469 ফটো উপলব্ধ	405 নাম : লক্ষ্মী তাঁতি স্বামীৰ নাম : সুৰেন তাঁতি ঘৰ নং : 8২৪ বয়স : 51 লিঙ্গ : মহিলা	FVC1227470 ফটো উপলব্ধ
406 নাম : অমৰিতা তাঁতি পিতাৰ নাম : চুৰেন তাঁতি ঘৰ নং : 424 বয়স : 28 লিঙ্গ : মহিলা	FVC0528638 ফটো উপলব্ধ	407 নাম : গিতাজেলী তাঁতি পিতাৰ নাম : সুৰেন তাঁতি ঘৰ নং : 424 বয়স : 23 লিঙ্গ : মহিলা	FVC0528646 ফটো উপলব্ধ	E 408 নাম : সবিতা বাৰিক স্বামীৰ নাম : চুলেমান বাৰিক ঘৰ নং : 8২৫ বয়স : 56 লিঙ্গ : মহিলা	FVC1227492 ফটো উপলব্ধ
409 নাম : দৰপোতী তৰুণ স্বামীৰ নাম : জুয়েল বাৰিক ঘৰ নং : 425 বয়স : 36 লিঙ্গ : মহিলা	FVC4564258 ফটো উপলব্ধ	410 নাম : জনালী বাৰিক পিতাৰ নাম : চুলেমান বাৰিক ঘৰ নং : 425 বয়স : 34 লিঙ্গ : মহিলা	FVC0527937 ফটো উপলব্ধ	411 নাম : জুৱেল সুলেমান মাতৃৰ নাম : সবিতা বাৰিক ঘৰ নং : 425 বয়স : 27 লিঙ্গ : পুৰুষ	FVC4578217 ফটো উপলব্ধ
E 412 নাম : চুকৰাম মাৰি পিতাৰ নাম : গকুল ঘৰ নং : 8২৬ বয়স : 52 লিঙ্গ : পুৰুষ	FVC1227505 ফটো উপলব্ধ	E 413 নাম : লুন্দি মাৰি স্বামীৰ নাম : চুকৰাম মাৰি ঘৰ নং : 8২৬ বয়স : 48 লিঙ্গ : মহিলা	FVC1227516 ফটো উপলব্ধ	414 নাম : ৰেনকা তাঁতী পিতাৰ নাম : সুকৰাম গকুল ঘৰ নং : 426 বয়স : 26 লিঙ্গ : মহিলা	PVW0013763 ফটো উপলব্ধ
E 415 নাম : দুলালী কয়া স্বামীৰ নাম : তৰুণ কয়া ঘৰ নং : 8২৭ বয়স : 53 লিঙ্গ : মহিলা	FVC1227527 ফটো উপলব্ধ	E 416 নাম : চুৰিত কৰ্মকাৰ পিতাৰ নাম : কান কৰ্মকাৰ ঘৰ নং : 8২৮ বয়স : 77 লিঙ্গ : পুৰুষ	FVC1227538 ফটো উপলব্ধ	417 নাম : ভানুমতি কৰ্মকাৰ স্বামীৰ নাম : চুৰিত কৰ্মকাৰ ঘৰ নং : 8২৮ বয়স : 72 লিঙ্গ : মহিলা	FVC1227549 ফটো উপলব্ধ
418 নাম : গীতা কৰ্মকাৰ পিতাৰ নাম : চুৰিত ঘৰ নং : 8২৮ বয়স : 42 লিঙ্গ : মহিলা	FVC1227550 ফটো উপলব্ধ	419 নাম : অহল্যা চুৰিত পিতাৰ নাম : চুৰিত ঘৰ নং : 8২৮ বয়স : 40 লিঙ্গ : মহিলা	FVC1227561 ফটো উপলব্ধ	420 নাম : গৌলক কৰ্মকাৰ পিতাৰ নাম : চুৰিত ঘৰ নং : 8২৮ বয়স : 38 লিঙ্গ : পুৰুষ	FVC1227572 ফটো উপলব্ধ



<p>E 421 FVC1227583</p> <p>নাম : বিৰছা খাৰীয়া পিতাৰ নাম: বঙ্গমা ঘৰ নং : 829 বয়স : 78 লিঙ্গ : পুৰুষ</p> <p>ফটো উপলব্ধ</p>	<p>E 422 FVC1227594</p> <p>নাম : পিত্ৰচ খাৰীয়া পিতাৰ নাম: বিৰছা খাড়ািয়া ঘৰ নং : 829 বয়স : 48 লিঙ্গ : পুৰুষ</p> <p>ফটো উপলব্ধ</p>	<p>423 FVC1227607</p> <p>নাম : বদমা খাৰীয়া স্বামীৰ নাম: পিত্ৰচ খাড়ািয়া ঘৰ নং : 829 বয়স : 42 লিঙ্গ : মহিলা</p> <p>ফটো উপলব্ধ</p>
<p>424 FVC1227618</p> <p>নাম : সুতা খাৰীয়া পিতাৰ নাম: বিৰচা ঘৰ নং : 829 বয়স : 40 লিঙ্গ : মহিলা</p> <p>ফটো উপলব্ধ</p>	<p>E 425 FVC1227641</p> <p>নাম : বঞ্জিত তাঁতী পিতাৰ নাম: অঞ্জিত ঘৰ নং : 820 বয়স : 90 লিঙ্গ : পুৰুষ</p> <p>ফটো উপলব্ধ</p>	<p>426 FVC1227630</p> <p>নাম : সীতা তাঁতী স্বামীৰ নাম: দীপক তাঁতী ঘৰ নং : 820 বয়স : 50 লিঙ্গ : মহিলা</p> <p>ফটো উপলব্ধ</p>
<p>427 FVC1227652</p> <p>নাম : বাজেন প্রজা পিতাৰ নাম: চইতু প্রজা ঘৰ নং : 821 বয়স : 59 লিঙ্গ : পুৰুষ</p> <p>ফটো উপলব্ধ</p>	<p>428 FVC1227663</p> <p>নাম : অনিতা প্রজা স্বামীৰ নাম: বাজেন প্রজা ঘৰ নং : 821 বয়স : 52 লিঙ্গ : মহিলা</p> <p>ফটো উপলব্ধ</p>	<p>429 FVC0528067</p> <p>নাম : চনজীৱন প্ৰজা পিতাৰ নাম: বাজেন প্রজা ঘৰ নং : 431 বয়স : 31 লিঙ্গ : পুৰুষ</p> <p>ফটো উপলব্ধ</p>
<p>430 FVC0528679</p> <p>নাম : জুলিয়ানা বাগ পিতাৰ নাম: বাজেন বাগ ঘৰ নং : 431 বয়স : 28 লিঙ্গ : মহিলা</p> <p>ফটো উপলব্ধ</p>	<p>E 431 FVC1227674</p> <p>নাম : চুকৰা মুড়া পিতাৰ নাম: কান্দা ঘৰ নং : 822 বয়স : 80 লিঙ্গ : মহিলা</p> <p>ফটো উপলব্ধ</p>	<p>E 432 FVC1227709</p> <p>নাম : লুচ মুড়া পিতাৰ নাম: কান্দা ঘৰ নং : 822 বয়স : 77 লিঙ্গ : পুৰুষ</p> <p>ফটো উপলব্ধ</p>
<p>E 433 FVC1227685</p> <p>নাম : পাল মুড়া স্বামীৰ নাম: চুকৰা ঘৰ নং : 822 বয়স : 76 লিঙ্গ : মহিলা</p> <p>ফটো উপলব্ধ</p>	<p>434 FVC1227696</p> <p>নাম : বিৰচমনি মুড়া স্বামীৰ নাম: বাজেন মুড়া ঘৰ নং : 822 বয়স : 40 লিঙ্গ : মহিলা</p> <p>ফটো উপলব্ধ</p>	<p>435 FVC4554424</p> <p>নাম : বিকাশ মুৰা মাতৃৰ নাম: বীৰশমোনী মুৰা ঘৰ নং : 432 বয়স : 22 লিঙ্গ : পুৰুষ</p> <p>ফটো উপলব্ধ</p>
<p>E 436 FVC1227710</p> <p>নাম : আলপিনা ৰাজপুত স্বামীৰ নাম: ৰাজু ৰাজপুত ঘৰ নং : 823 বয়স : 60 লিঙ্গ : মহিলা</p> <p>ফটো উপলব্ধ</p>	<p>E 437 FVC1227743</p> <p>নাম : পানমনি প্রজা স্বামীৰ নাম: বাচু প্রজা ঘৰ নং : 823 বয়স : 60 লিঙ্গ : মহিলা</p> <p>ফটো উপলব্ধ</p>	<p>438 FVC1227721</p> <p>নাম : পদ্মা ৰাজপুত পিতাৰ নাম: ৰাজু ঘৰ নং : 823 বয়স : 40 লিঙ্গ : মহিলা</p> <p>ফটো উপলব্ধ</p>
<p>439 FVC4577581</p> <p>নাম : জোয়েমাতী ৰোজ. ৰংগ অন্যান্য: মোংগু তাতী ঘৰ নং : 433 বয়স : 36 লিঙ্গ : মহিলা</p> <p>ফটো উপলব্ধ</p>	<p>440 FVC0090746</p> <p>নাম : মংল তাতী পিতাৰ নাম: ৰাজু তাতী ঘৰ নং : 823 বয়স : 32 লিঙ্গ : পুৰুষ</p> <p>ফটো উপলব্ধ</p>	<p>441 FVC1227765</p> <p>নাম : নৰেশ বৰাইক পিতাৰ নাম: আইজু বৰাইক ঘৰ নং : 828 বয়স : 62 লিঙ্গ : পুৰুষ</p> <p>ফটো উপলব্ধ</p>
<p>E 442 FVC1227776</p> <p>নাম : ইষ্টেৰ বৰাইক স্বামীৰ নাম: নৰেশ বৰাইক ঘৰ নং : 828 বয়স : 58 লিঙ্গ : মহিলা</p> <p>ফটো উপলব্ধ</p>	<p>443 FVC0257550</p> <p>নাম : প্ৰবিন বাৰিক পিতাৰ নাম: নৰেশ বাৰিক ঘৰ নং : 434 বয়স : 39 লিঙ্গ : পুৰুষ</p> <p>ফটো উপলব্ধ</p>	<p>444 FVC0256990</p> <p>নাম : পদ্মিনী বাৰিক পিতাৰ নাম: নৰেশ বাৰিক ঘৰ নং : 434 বয়স : 34 লিঙ্গ : মহিলা</p> <p>ফটো উপলব্ধ</p>
<p>445 FVC0257543</p> <p>নাম : আশীষ বাৰিক পিতাৰ নাম: নৰেশ বাৰিক ঘৰ নং : 434 বয়স : 31 লিঙ্গ : পুৰুষ</p> <p>ফটো উপলব্ধ</p>	<p>446 FVC0257691</p> <p>নাম : প্ৰিন্সীলা বাৰিক স্বামীৰ নাম: প্ৰবিন বাৰিক ঘৰ নং : 434 বয়স : 31 লিঙ্গ : মহিলা</p> <p>ফটো উপলব্ধ</p>	<p>447 PVW0033514</p> <p>নাম : ৰুথ ছেত্ৰীয়া স্বামীৰ নাম: আশীষ বাৰিক ঘৰ নং : 434 বয়স : 30 লিঙ্গ : মহিলা</p> <p>ফটো উপলব্ধ</p>
<p>448 FVC1227787</p> <p>নাম : বিৰচমনি কৰ্মকাৰ স্বামীৰ নাম: মহেশ্বৰ কৰ্মকাৰ ঘৰ নং : 825 বয়স : 66 লিঙ্গ : মহিলা</p> <p>ফটো উপলব্ধ</p>	<p>E 449 FVC1227798</p> <p>নাম : মনোজ কৰ্মকাৰ পিতাৰ নাম: মহেশ্বৰ ঘৰ নং : 825 বয়স : 41 লিঙ্গ : পুৰুষ</p> <p>ফটো উপলব্ধ</p>	<p>450 FVC1227801</p> <p>নাম : বৃধমতী কৰ্মকাৰ পিতাৰ নাম: মহেশ্বৰ ঘৰ নং : 825 বয়স : 39 লিঙ্গ : মহিলা</p> <p>ফটো উপলব্ধ</p>



451 নাম : শচীন থাপু মাতৃৰ নাম: বীৰশমোনী কৰ্মকাৰ ঘৰ নং : 435 বয়স : 35 লিঙ্গ : পুৰুষ	FVC4564563 ফটো উপলব্ধ	452 নাম : মাৰিয়া কৰ্মকাৰ স্বামীৰ নাম: দীপ কৰ্মকাৰ ঘৰ নং : 435 বয়স : 33 লিঙ্গ : মহিলা	FVC0454504 ফটো উপলব্ধ	453 নাম : দীপ কৰ্মকাৰ মাতৃৰ নাম: বীৰশমোনী কৰ্মকাৰ ঘৰ নং : 435 বয়স : 33 লিঙ্গ : পুৰুষ	FVC4556460 ফটো উপলব্ধ
454 নাম : নিপেন কয়া পিতাৰ নাম: শুকলু কয়া ঘৰ নং : 8৩৬ বয়স : 50 লিঙ্গ : পুৰুষ	FVC1227812 ফটো উপলব্ধ	455 নাম : তুলসীমুনি কয়া স্বামীৰ নাম: নিপেন কয়া ঘৰ নং : 8৩৬ বয়স : 45 লিঙ্গ : মহিলা	FVC1227823 ফটো উপলব্ধ	456 নাম : জিনিফা মুড়া স্বামীৰ নাম: সুৰেশ মুড়া ঘৰ নং : 8৩৭ বয়স : 65 লিঙ্গ : মহিলা	FVC1227845 ফটো উপলব্ধ
457 নাম : চাৰিকা মুড়া পিতাৰ নাম: সুৰেশ ঘৰ নং : 8৩৭ বয়স : 40 লিঙ্গ : মহিলা	FVC1227856 ফটো উপলব্ধ	458 নাম : জস্পিন মুৰা পিতাৰ নাম: চুৰেশ মুৰা ঘৰ নং : 437 বয়স : 31 লিঙ্গ : মহিলা	PVW0013722 ফটো উপলব্ধ	459 নাম : গিতা মাহাত্ত পিতাৰ নাম: উমাকান্ত মাহাত্ত ঘৰ নং : 438 বয়স : 48 লিঙ্গ : মহিলা	FVC0471656 ফটো উপলব্ধ
460 নাম : দেবকিচন মাহত্ব পিতাৰ নাম: লক্ষীৰাম মাহত্ব ঘৰ নং : 8৩৮ বয়স : 39 লিঙ্গ : পুৰুষ	FVC0091249 ফটো উপলব্ধ	461 নাম : ৰাম কৃষ্ণ মহতো পিতাৰ নাম: লখিৰাম মহতো ঘৰ নং : 8৩৮ বয়স : 39 লিঙ্গ : পুৰুষ	FVC1227878 ফটো উপলব্ধ	462 নাম : হৰি কৃষ্ণ কুৰ্মী পিতাৰ নাম: লক্ষীৰাম কুৰ্মী ঘৰ নং : 8৩৮ বয়স : 37 লিঙ্গ : পুৰুষ	FVC0091256 ফটো উপলব্ধ
463 নাম : ববিতা মাহত্ব স্বামীৰ নাম: দেব কিচন মাহত্ব ঘৰ নং : 8৩৮ বয়স : 36 লিঙ্গ : মহিলা	FVC0091298 ফটো উপলব্ধ	464 নাম : আচমান মুড়া পিতাৰ নাম: ৰামচৰণ ঘৰ নং : 8৩৯ বয়স : 50 লিঙ্গ : পুৰুষ	FVC1227889 ফটো উপলব্ধ	465 নাম : অৰুন লুগুন পিতাৰ নাম: পান্দ্ৰা লুগুন ঘৰ নং : 8৪০ বয়স : 79 লিঙ্গ : পুৰুষ	FVC1227890 ফটো উপলব্ধ
466 নাম : তাৰা লুগুন পিতাৰ নাম: অৰুন লুগুন ঘৰ নং : 8৪০ বয়স : 75 লিঙ্গ : মহিলা	FVC1227903 ফটো উপলব্ধ	467 নাম : প্ৰদীপ লগুন পিতাৰ নাম: অৰুন লগুন ঘৰ নং : 8৪০ বয়স : 50 লিঙ্গ : পুৰুষ	FVC1227925 ফটো উপলব্ধ	468 নাম : গুণেশ্বৰী লগুন স্বামীৰ নাম: প্ৰদীপ লগুন ঘৰ নং : 8৪০ বয়স : 44 লিঙ্গ : মহিলা	FVC1227936 ফটো উপলব্ধ
469 নাম : প্ৰনব লুগুন পিতাৰ নাম: অৰুন ঘৰ নং : 8৪০ বয়স : 41 লিঙ্গ : পুৰুষ	FVC1227947 ফটো উপলব্ধ	470 নাম : দুলভী লুগুন পিতাৰ নাম: অৰুন লুগুন ঘৰ নং : 8৪০ বয়স : 40 লিঙ্গ : মহিলা	FVC1227914 ফটো উপলব্ধ	471 নাম : মীনা লগোন স্বামীৰ নাম: প্ৰণব লগোন ঘৰ নং : 440 বয়স : 38 লিঙ্গ : মহিলা	FVC0421156 ফটো উপলব্ধ
472 নাম : প্ৰশনদীপ লোগন পিতাৰ নাম: প্ৰদীপ লোগন ঘৰ নং : 440 বয়স : 22 লিঙ্গ : পুৰুষ	FVC1463835 ফটো উপলব্ধ	E 473 নাম : দুখ কয়া পিতাৰ নাম: এতকা কয়া ঘৰ নং : 8৪১ বয়স : 67 লিঙ্গ : পুৰুষ	FVC1227958 ফটো উপলব্ধ	474 নাম : ৰীতা কয়া স্বামীৰ নাম: দুখ কয়া ঘৰ নং : 8৪১ বয়স : 61 লিঙ্গ : মহিলা	FVC1227969 ফটো উপলব্ধ
475 নাম : অশোক কয়া পিতাৰ নাম: দুখ কয়া ঘৰ নং : 8৪১ বয়স : 37 লিঙ্গ : পুৰুষ	FVC0091926 ফটো উপলব্ধ	476 নাম : ভাৰতী কয়া স্বামীৰ নাম: অশোক কয়া ঘৰ নং : 441 বয়স : 35 লিঙ্গ : মহিলা	FVC0449835 ফটো উপলব্ধ	477 নাম : মঞ্জিত খাৰীয়া পিতাৰ নাম: চমৰা ঘৰ নং : 8৪২ বয়স : 57 লিঙ্গ : পুৰুষ	FVC1227970 ফটো উপলব্ধ
E 478 নাম : নিৰপতি খাৰীয়া স্বামীৰ নাম: মঞ্জিত ঘৰ নং : 8৪২ বয়স : 51 লিঙ্গ : মহিলা	FVC1227981 ফটো উপলব্ধ	479 নাম : মালা খাৰীয়া স্বামীৰ নাম: সন্জীত খাৰীয়া ঘৰ নং : 442 বয়স : 26 লিঙ্গ : মহিলা	FVC0449884 ফটো উপলব্ধ	480 নাম : চখী কোঁৱৰ স্বামীৰ নাম: মথুৰা কোঁৱৰ ঘৰ নং : 8৪৩ বয়স : 75 লিঙ্গ : মহিলা	FVC1228008 ফটো উপলব্ধ



481 নাম : হেম কোঁৱৰ পিতাৰ নাম: মথুৰা ঘৰ নং : 88৩ বয়স : 47 লিঙ্গ : পুৰুষ	FVC1228019 ফটো উপলব্ধ	E 482 নাম : বহিম কোঁৱৰ পিতাৰ নাম: মথুৰা ঘৰ নং : 88৩ বয়স : 45 লিঙ্গ : পুৰুষ	FVC1228031 ফটো উপলব্ধ	483 নাম : অগস্তী কোঁৱৰ স্বামীৰ নাম: হেম ঘৰ নং : 88৩ বয়স : 42 লিঙ্গ : মহিলা	FVC1228020 ফটো উপলব্ধ
484 নাম : ৰূপালী কোঁৱৰ স্বামীৰ নাম: বহিম কোঁৱৰ ঘৰ নং : 88৩ বয়স : 41 লিঙ্গ : মহিলা	FVC1228042 ফটো উপলব্ধ	E 485 নাম : হেম হৰপাল পিতাৰ নাম: পুৰণ হৰপাল ঘৰ নং : 88৩ বয়স : 46 লিঙ্গ : পুৰুষ	FVC1228086 ফটো উপলব্ধ	486 নাম : বিশাল হোৰিপাল পিতাৰ নাম: সুহম হোৰিপাল ঘৰ নং : 445 বয়স : 23 লিঙ্গ : পুৰুষ	FVC4554465 ফটো উপলব্ধ
487 নাম : অনিল গোৱালা পিতাৰ নাম: লক্ষন ঘৰ নং : 88৬ বয়স : 49 লিঙ্গ : পুৰুষ	FVC1228097 ফটো উপলব্ধ	488 নাম : মকৰজিত খাৰীয়া পিতাৰ নাম: লাঙ্গুচ ঘৰ নং : 88৬ বয়স : 45 লিঙ্গ : পুৰুষ	FVC1228111 ফটো উপলব্ধ	489 নাম : চাবিনা গোৱালা স্বামীৰ নাম: অনিল ঘৰ নং : 88৬ বয়স : 44 লিঙ্গ : মহিলা	FVC1228100 ফটো উপলব্ধ
490 নাম : বীনা খাৰীয়া স্বামীৰ নাম: মকৰজিত খাৰীয়া ঘৰ নং : 88৬ বয়স : 40 লিঙ্গ : মহিলা	FVC1228122 ফটো উপলব্ধ	491 নাম : চাবিনা খাৰীয়া স্বামীৰ নাম: মনজিত ঘৰ নং : 88৭ বয়স : 60 লিঙ্গ : মহিলা	FVC1228133 ফটো উপলব্ধ	492 নাম : মিনা খাৰীয়া পিতাৰ নাম: মঞ্জিত খাৰীয়া ঘৰ নং : 88৭ বয়স : 40 লিঙ্গ : মহিলা	FVC0092577 ফটো উপলব্ধ
493 নাম : সঞ্জয় খাৰীয়া পিতাৰ নাম: মঞ্জিত খাৰীয়া ঘৰ নং : 88৭ বয়স : 38 লিঙ্গ : পুৰুষ	FVC0092619 ফটো উপলব্ধ	494 নাম : চৰমীলা খাৰীয়া স্বামীৰ নাম: সঞ্জয় খাৰীয়া ঘৰ নং : 88৭ বয়স : 37 লিঙ্গ : মহিলা	FVC0092627 ফটো উপলব্ধ	495 নাম : সঞ্জিত খাৰীয়া পিতাৰ নাম: মঞ্জিত খাৰীয়া ঘৰ নং : 88৭ বয়স : 34 লিঙ্গ : পুৰুষ	FVC0092668 ফটো উপলব্ধ
E 496 নাম : মাৰ্কেচ খাৰীয়া পিতাৰ নাম: মাৰ্কেচ ঘৰ নং : 88৮ বয়স : 52 লিঙ্গ : পুৰুষ	FVC1228144 ফটো উপলব্ধ	E 497 নাম : সংগীতা খাৰীয়া স্বামীৰ নাম: মাৰ্কেচ খাৰীয়া ঘৰ নং : 88৮ বয়স : 45 লিঙ্গ : মহিলা	FVC1228155 ফটো উপলব্ধ	498 নাম : জগতি মুড়া স্বামীৰ নাম: জনমসিং ঘৰ নং : 88৯ বয়স : 75 লিঙ্গ : মহিলা	FVC1228166 ফটো উপলব্ধ
499 নাম : বিৰচি মুড়া স্বামীৰ নাম: বিজয় মুড়া ঘৰ নং : 88৯ বয়স : 54 লিঙ্গ : মহিলা	FVC0322925 ফটো উপলব্ধ	500 নাম : বিজয় মুড়া পিতাৰ নাম: জনমসিং ঘৰ নং : 88৯ বয়স : 50 লিঙ্গ : পুৰুষ	FVC1228177 ফটো উপলব্ধ	501 নাম : বৰষা কোঁৱৰ স্বামীৰ নাম: লোচন কোঁৱৰ ঘৰ নং : 8৫০ বয়স : 50 লিঙ্গ : মহিলা	FVC1228199 ফটো উপলব্ধ
502 নাম : চাইগন তাঁতী পিতাৰ নাম: বেনু তাঁতী ঘৰ নং : 8৫১ বয়স : 70 লিঙ্গ : পুৰুষ	FVC1228202 ফটো উপলব্ধ	503 নাম : আৰতি তাঁতী পিতাৰ নাম: সাইগোন তাঁতী ঘৰ নং : 451 বয়স : 40 লিঙ্গ : মহিলা	PVW0013821 ফটো উপলব্ধ	504 নাম : সুকদেব তাঁতী পিতাৰ নাম: সাগৰ তাঁতী ঘৰ নং : 8৫১ বয়স : 37 লিঙ্গ : পুৰুষ	FVC1233767 ফটো উপলব্ধ
505 নাম : নিতা তাঁতী স্বামীৰ নাম: সুকদেব তাঁতী ঘৰ নং : 8৫১ বয়স : 35 লিঙ্গ : মহিলা	FVC0093195 ফটো উপলব্ধ	506 নাম : শান্তী সাগৰ স্বামীৰ নাম: দেবগন তাঁতী ঘৰ নং : 451 বয়স : 34 লিঙ্গ : মহিলা	FVC0449074 ফটো উপলব্ধ	507 নাম : মনমতি তাঁতী স্বামীৰ নাম: চাইগন তাঁতী ঘৰ নং : 8৫২ বয়স : 65 লিঙ্গ : মহিলা	FVC1228213 ফটো উপলব্ধ
508 নাম : সুনীতা ভূমিজ স্বামীৰ নাম: বাসু ভূমিজ ঘৰ নং : 8৫২ বয়স : 60 লিঙ্গ : মহিলা	FVC1228224 ফটো উপলব্ধ	S 509 নাম : জুচি বাৰিক পিতাৰ নাম: চন্দ্ৰমণ বাৰিক ঘৰ নং : 45২ বয়স : 28 লিঙ্গ : মহিলা	FVC0542241 ফটো উপলব্ধ	510 নাম : ৰুচমা ৰাজপুত স্বামীৰ নাম: ৰাজেশ ৰাজপুত ঘৰ নং : 8৫৩ বয়স : 38 লিঙ্গ : মহিলা	FVC1228257 ফটো উপলব্ধ



511 নাম : চুন কয়া পিতাৰ নাম : লক্ষ্মী কয়া ঘৰ নং : 8৫৪ বয়স : 68 লিঙ্গ : পুৰুষ	FVC1228268 ফটো উপলব্ধ	512 নাম : চিকৰা মাৰি পিতাৰ নাম : ৰবি মাৰি ঘৰ নং : 8৫৫ বয়স : 56 লিঙ্গ : পুৰুষ	FVC1228280 ফটো উপলব্ধ	513 নাম : মীৰা মাৰি স্বামীৰ নাম : চিকৰা মাৰি ঘৰ নং : 8৫৫ বয়স : 51 লিঙ্গ : মহিলা	FVC1228291 ফটো উপলব্ধ
514 নাম : লখী সিকৰা পিতাৰ নাম : সিকৰা মাৰি ঘৰ নং : 455 বয়স : 32 লিঙ্গ : মহিলা	FVC0473603 ফটো উপলব্ধ	515 নাম : বাবুল মাৰি পিতাৰ নাম : চিকৰা মাৰি ঘৰ নং : 455 বয়স : 27 লিঙ্গ : পুৰুষ	FVC0528828 ফটো উপলব্ধ	516 নাম : সুনিতা মাজি স্বামীৰ নাম : বাবুল মাজি ঘৰ নং : 455 বয়স : 24 লিঙ্গ : মহিলা	FVC4564555 ফটো উপলব্ধ
517 নাম : বোসন মাজি পিতাৰ নাম : সিকৰা মাজি ঘৰ নং : 455 বয়স : 22 লিঙ্গ : পুৰুষ	FVC4578530 ফটো উপলব্ধ	518 নাম : সৰু মাৰি পিতাৰ নাম : বধু মাৰি ঘৰ নং : 8৫৬ বয়স : 72 লিঙ্গ : পুৰুষ	FVC1228315 ফটো উপলব্ধ	519 নাম : লালমনি মাৰি পিতাৰ নাম : সৰু মাৰি ঘৰ নং : 8৫৬ বয়স : 44 লিঙ্গ : মহিলা	FVC1228326 ফটো উপলব্ধ
520 নাম : অজয় হৰু পিতাৰ নাম : সৰু ঘৰ নং : 8৫৬ বয়স : 43 লিঙ্গ : পুৰুষ	FVC1228337 ফটো উপলব্ধ	521 নাম : ৰবি মাৰি পিতাৰ নাম : সৰু মাৰি ঘৰ নং : 8৫৬ বয়স : 38 লিঙ্গ : পুৰুষ	FVC1228348 ফটো উপলব্ধ	522 নাম : চনিয়াৰ মাৰি পিতাৰ নাম : জয়ৰাম মাৰি ঘৰ নং : 8৫৬ বয়স : 37 লিঙ্গ : মহিলা	FVC1625407 ফটো উপলব্ধ
523 নাম : জয়ৰাম মাৰি পিতাৰ নাম : হৰু মাৰি ঘৰ নং : 8৫৬ বয়স : 37 লিঙ্গ : পুৰুষ	FVC1625383 ফটো উপলব্ধ	524 নাম : আলাদি মাৰি পিতাৰ নাম : সৰু মাৰি ঘৰ নং : 8৫৬ বয়স : 36 লিঙ্গ : মহিলা	FVC1625361 ফটো উপলব্ধ	525 নাম : খিৰদা মাৰি পিতাৰ নাম : নগেন বাউৰী ঘৰ নং : 8৫৬ বয়স : 36 লিঙ্গ : মহিলা	FVC0323006 ফটো উপলব্ধ
526 নাম : মনি বিজয় স্বামীৰ নাম : অজয় হৰু ঘৰ নং : 456 বয়স : 33 লিঙ্গ : মহিলা	FVC0469536 ফটো উপলব্ধ	E 527 নাম : ৰঞ্জিত মাৰি পিতাৰ নাম : মংলু মাৰি ঘৰ নং : 8৫৭ বয়স : 68 লিঙ্গ : পুৰুষ	FVC1228359 ফটো উপলব্ধ	528 নাম : পৰশৰাম মাৰি পিতাৰ নাম : ৰনজিত মাৰি ঘৰ নং : 457 বয়স : 40 লিঙ্গ : পুৰুষ	FVC0418707 ফটো উপলব্ধ
529 নাম : মনজলা কাৰ্তিক স্বামীৰ নাম : পৰশৰাম মাৰি ঘৰ নং : 457 বয়স : 35 লিঙ্গ : মহিলা	FVC0418715 ফটো উপলব্ধ	E 530 নাম : শুকুৰমনি মাৰি স্বামীৰ নাম : প্ৰাণ মাৰি ঘৰ নং : 8৫৮ বয়স : 75 লিঙ্গ : মহিলা	FVC1228382 ফটো উপলব্ধ	531 নাম : বনু বধু পিতাৰ নাম : বধু ঘৰ নং : 8৫৮ বয়স : 60 লিঙ্গ : মহিলা	FVC1228393 ফটো উপলব্ধ
532 নাম : চন্দমনি মাৰি স্বামীৰ নাম : বনু মাৰি ঘৰ নং : 8৫৮ বয়স : 56 লিঙ্গ : মহিলা	FVC1228406 ফটো উপলব্ধ	533 নাম : পঞ্চমী মাজি পিতাৰ নাম : বনু মাজি ঘৰ নং : 458 বয়স : 27 লিঙ্গ : মহিলা	FVC4564282 ফটো উপলব্ধ	534 নাম : দীপমালা মাজি স্বামীৰ নাম : শিবু মাজি ঘৰ নং : 458 বয়স : 25 লিঙ্গ : মহিলা	FVC4564241 ফটো উপলব্ধ
535 নাম : শিবু মাজি পিতাৰ নাম : বনু বধু ঘৰ নং : 458 বয়স : 25 লিঙ্গ : পুৰুষ	FVC4578241 ফটো উপলব্ধ	536 নাম : হৰিদাস ভূমিজ পিতাৰ নাম : অনন্ত ভূমিজ ঘৰ নং : 8৫৯ বয়স : 74 লিঙ্গ : পুৰুষ	FVC1228417 ফটো উপলব্ধ	E 537 নাম : বিৰশমনি ভূমিজ স্বামীৰ নাম : পঞ্চমনি ঘৰ নং : 8৫৯ বয়স : 46 লিঙ্গ : মহিলা	FVC1228440 ফটো উপলব্ধ
538 নাম : সুৰজ ভূমিজ পিতাৰ নাম : হৰিদাস ঘৰ নং : 8৫৯ বয়স : 41 লিঙ্গ : মহিলা	FVC1228428 ফটো উপলব্ধ	539 নাম : ললিতা ভূমিজ স্বামীৰ নাম : সুৰজ ঘৰ নং : 8৫৯ বয়স : 38 লিঙ্গ : মহিলা	FVC1228439 ফটো উপলব্ধ	E 540 নাম : হীৰালাল টুৰী পিতাৰ নাম : প্ৰাণ টুৰী ঘৰ নং : 8৬১ বয়স : 75 লিঙ্গ : পুৰুষ	FVC1228462 ফটো উপলব্ধ



541 নাম : জানকী টুৰী স্বামীৰ নাম: হীৰালাল টুৰী ঘৰ নং : 8৬১ বয়স : 70 লিঙ্গ : মহিলা	FVC1228473 ফটো উপলব্ধ	542 নাম : অজিত তুৰী পিতাৰ নাম: হীৰালাল তুৰী ঘৰ নং : 8৬১ বয়স : 35 লিঙ্গ : পুৰুষ	FVC1228484 ফটো উপলব্ধ	543 নাম : সুকৰ্মমণি টুৰী পিতাৰ নাম: বনু মাৰি ঘৰ নং : 461 বয়স : 31 লিঙ্গ : মহিলা	FVC0528323 ফটো উপলব্ধ
544 নাম : উমা তাঁতী স্বামীৰ নাম: তিলোচন তাঁতী ঘৰ নং : 8৬২ বয়স : 75 লিঙ্গ : মহিলা	FVC1228519 ফটো উপলব্ধ	545 নাম : তৰুন তাঁতী পিতাৰ নাম: তিলোচন ঘৰ নং : 8৬২ বয়স : 43 লিঙ্গ : পুৰুষ	FVC1228520 ফটো উপলব্ধ	546 নাম : বৰুন তাঁতী পিতাৰ নাম: তিলোচন ঘৰ নং : 8৬২ বয়স : 41 লিঙ্গ : পুৰুষ	FVC1228542 ফটো উপলব্ধ
547 নাম : লক্ষী তাঁতী স্বামীৰ নাম: অৰুণ তাঁতী ঘৰ নং : 8৬২ বয়স : 40 লিঙ্গ : মহিলা	FVC1228495 ফটো উপলব্ধ	548 নাম : গীতা তাঁতী স্বামীৰ নাম: বৰুন তাঁতী ঘৰ নং : 8৬২ বয়স : 39 লিঙ্গ : মহিলা	FVC1228553 ফটো উপলব্ধ	549 নাম : অৰুন টিলোচন্দ পিতাৰ নাম: তিলোচন ঘৰ নং : 8৬২ বয়স : 38 লিঙ্গ : পুৰুষ	FVC1228564 ফটো উপলব্ধ
550 নাম : কৰ্ম তাঁতি পিতাৰ নাম: তৰুণ তাঁতি ঘৰ নং : 462 বয়স : 26 লিঙ্গ : পুৰুষ	FVC0462150 ফটো উপলব্ধ	551 নাম : পিংকী তাঁতি স্বামীৰ নাম: কৰ্মা তাঁতি ঘৰ নং : 462 বয়স : 26 লিঙ্গ : মহিলা	FVC4567129 ফটো উপলব্ধ	552 নাম : নগেন বাউৰী পিতাৰ নাম: দুবল বাউৰী ঘৰ নং : 8৬৩ বয়স : 60 লিঙ্গ : পুৰুষ	FVC1228575 ফটো উপলব্ধ
E 553 নাম : নয়ন বাউৰী পিতাৰ নাম: দুবল ঘৰ নং : 8৬৩ বয়স : 57 লিঙ্গ : পুৰুষ	FVC1228597 ফটো উপলব্ধ	E 554 নাম : বিৰশমনি বাউৰী স্বামীৰ নাম: নগেন বাউৰী ঘৰ নং : 8৬৩ বয়স : 55 লিঙ্গ : মহিলা	FVC1228586 ফটো উপলব্ধ	555 নাম : দেবান মাৰি পিতাৰ নাম: বাৰি মাৰি ঘৰ নং : 8৬৪ বয়স : 62 লিঙ্গ : পুৰুষ	FVC1228600 ফটো উপলব্ধ
556 নাম : শুকৰমনি মাৰি স্বামীৰ নাম: দেবান মাৰি ঘৰ নং : 8৬৪ বয়স : 58 লিঙ্গ : মহিলা	FVC1228611 ফটো উপলব্ধ	557 নাম : অশোক বহিদাস পিতাৰ নাম: চুৰ্কাৰা বহিদাস ঘৰ নং : 8৬৫ বয়স : 61 লিঙ্গ : পুৰুষ	FVC1228622 ফটো উপলব্ধ	558 নাম : মায়ী বহিদাস স্বামীৰ নাম: অশোক বহিদাস ঘৰ নং : 8৬৫ বয়স : 57 লিঙ্গ : মহিলা	FVC1228633 ফটো উপলব্ধ
559 নাম : বাচু প্ৰজা পিতাৰ নাম: অনি প্ৰজা ঘৰ নং : 8৬৬ বয়স : 66 লিঙ্গ : পুৰুষ	FVC1228644 ফটো উপলব্ধ	560 নাম : জিতেন প্ৰজা পিতাৰ নাম: বাচু প্ৰজা ঘৰ নং : 8৬৬ বয়স : 39 লিঙ্গ : পুৰুষ	FVC1228655 ফটো উপলব্ধ	561 নাম : লক্ষেশ্বৰী প্ৰজা পিতাৰ নাম: বুধু প্ৰজা ঘৰ নং : 8৬৭ বয়স : 76 লিঙ্গ : মহিলা	FVC1228666 ফটো উপলব্ধ
E 562 নাম : খগেশ্বৰ কৰ্মকাৰ পিতাৰ নাম: চিত্ৰকৰ কৰ্মকাৰ ঘৰ নং : 8৬৮ বয়স : 80 লিঙ্গ : পুৰুষ	FVC1228677 ফটো উপলব্ধ	563 নাম : ফুলমনি কৰ্মকাৰ স্বামীৰ নাম: খগেশ্বৰ কৰ্মকাৰ ঘৰ নং : 8৬৮ বয়স : 74 লিঙ্গ : মহিলা	FVC1228688 ফটো উপলব্ধ	564 নাম : লক্ষীন্দৰ কৰ্মকাৰ পিতাৰ নাম: খগেশ্বৰ ঘৰ নং : 8৬৮ বয়স : 41 লিঙ্গ : পুৰুষ	FVC1228699 ফটো উপলব্ধ
E 565 নাম : ললিতা কৰ্মকাৰ স্বামীৰ নাম: লক্ষীন্দৰ কৰ্মকাৰ ঘৰ নং : 8৬৮ বয়স : 38 লিঙ্গ : মহিলা	FVC1228702 ফটো উপলব্ধ	566 নাম : মনোজ মাৰি পিতাৰ নাম: দিৱান মাৰি ঘৰ নং : 8৬৮ বয়স : 37 লিঙ্গ : পুৰুষ	FVC1228713 ফটো উপলব্ধ	567 নাম : মোহন দাস ঘাচি পিতাৰ নাম: সুনীল ঘৰ নং : 8৬৯ বয়স : 58 লিঙ্গ : পুৰুষ	FVC1228724 ফটো উপলব্ধ
568 নাম : লতা ঘাচি স্বামীৰ নাম: মোহন দাস ঘাচি ঘৰ নং : 8৬৯ বয়স : 51 লিঙ্গ : মহিলা	FVC1228735 ফটো উপলব্ধ	569 নাম : শভা তাঁতি পিতাৰ নাম: মোহনদাস ঘাসি ঘৰ নং : 469 বয়স : 36 লিঙ্গ : মহিলা	FVC0528414 ফটো উপলব্ধ	570 নাম : উমা তাম্বা পিতাৰ নাম: তিলোচন ঘৰ নং : 890 বয়স : 45 লিঙ্গ : পুৰুষ	FVC1228746 ফটো উপলব্ধ



571 নাম : বিশ্ৰুজীত বাউৰী পিতাৰ নাম: সুদৰ্শন ঘৰ নং : 892 বয়স : 56 লিঙ্গ : পুৰুষ	FVC1228779 ফটো উপলব্ধ	572 নাম : ববিতা বাউৰী স্বামীৰ নাম: বিশ্ৰুজীত ঘৰ নং : 892 বয়স : 50 লিঙ্গ : মহিলা	FVC1228780 ফটো উপলব্ধ	573 নাম : দিপালি বাউৰী স্বামীৰ নাম: গবীন বাউৰী ঘৰ নং : 472 বয়স : 32 লিঙ্গ : মহিলা	FVC0239350 ফটো উপলব্ধ
574 নাম : গবীন বাউৰী পিতাৰ নাম: বিশ্ৰুজীত বাউৰী ঘৰ নং : 472 বয়স : 32 লিঙ্গ : পুৰুষ	FVC0257303 ফটো উপলব্ধ	575 নাম : অৰিনিতা ৰাজেন স্বামীৰ নাম: ৰবিন বোৰি ঘৰ নং : 472 বয়স : 32 লিঙ্গ : মহিলা	FVC4564415 ফটো উপলব্ধ	576 নাম : ৰবিন বাউৰী পিতাৰ নাম: বিশ্ৰুজীত বাউৰী ঘৰ নং : 472 বয়স : 28 লিঙ্গ : পুৰুষ	FVC0257212 ফটো উপলব্ধ
577 নাম : ৰুমতী ভূঞা স্বামীৰ নাম: বিক্রম ভূঞা ঘৰ নং : 893 বয়স : 39 লিঙ্গ : মহিলা	FVC1228804 ফটো উপলব্ধ	E 578 নাম : চকীলা ধানোৱৰ স্বামীৰ নাম: নয়ন ঘৰ নং : 898 বয়স : 51 লিঙ্গ : মহিলা	FVC1228815 ফটো উপলব্ধ	579 নাম : নবিন ধানোৱৰ পিতাৰ নাম: লেট নয়ন ধানোৱৰ ঘৰ নং : 474 বয়স : 37 লিঙ্গ : পুৰুষ	FVC0257204 ফটো উপলব্ধ
580 নাম : ধনমতী ধানোৱৰ পিতাৰ নাম: নয়ন ধানোৱৰ ঘৰ নং : 474 বয়স : 34 লিঙ্গ : মহিলা	FVC0256842 ফটো উপলব্ধ	581 নাম : গবীন ধনুৱাৰ পিতাৰ নাম: নয়ন ধনুৱাৰ ঘৰ নং : 474 বয়স : 31 লিঙ্গ : পুৰুষ	FVC0257170 ফটো উপলব্ধ	582 নাম : পিৰিস্কা উৰাং স্বামীৰ নাম: জুৱেল উৰাং ঘৰ নং : 474 বয়স : 30 লিঙ্গ : মহিলা	FVC0545723 ফটো উপলব্ধ
583 নাম : সন্ধ্যা ধানোৱৰ স্বামীৰ নাম: গবীন ধানোৱৰ ঘৰ নং : 474 বয়স : 28 লিঙ্গ : মহিলা	FVC0257220 ফটো উপলব্ধ	584 নাম : ৰাধিকা ধানৱাৰ স্বামীৰ নাম: নবিন ধানৱাৰ ঘৰ নং : 474 বয়স : 25 লিঙ্গ : মহিলা	FVC0454512 ফটো উপলব্ধ	585 নাম : মংলী প্ৰজা স্বামীৰ নাম: দেবিসিং ঘৰ নং : 895 বয়স : 61 লিঙ্গ : মহিলা	FVC1228826 ফটো উপলব্ধ
E 586 নাম : ৰিকি প্ৰজা পিতাৰ নাম: দেবিসিং প্ৰজা ঘৰ নং : 475 বয়স : 34 লিঙ্গ : পুৰুষ	FVC0257162 ফটো উপলব্ধ	587 নাম : ৰিতা প্ৰজা স্বামীৰ নাম: ৰিকি প্ৰজা ঘৰ নং : 475 বয়স : 33 লিঙ্গ : মহিলা	FVC0257253 ফটো উপলব্ধ	E 588 নাম : সুৰেশ খাৰিয়া পিতাৰ নাম: বান্ধানা ঘৰ নং : 896 বয়স : 60 লিঙ্গ : পুৰুষ	FVC1228848 ফটো উপলব্ধ
E 589 নাম : ৰহিল খাৰিয়া স্বামীৰ নাম: ৰাফেল ঘৰ নং : 896 বয়স : 58 লিঙ্গ : মহিলা	FVC1228837 ফটো উপলব্ধ	E 590 নাম : পিতৰুচ খাৰিয়া পিতাৰ নাম: বান্ধানা খাৰিয়া ঘৰ নং : 896 বয়স : 46 লিঙ্গ : পুৰুষ	FVC1625305 ফটো উপলব্ধ	E 591 নাম : বিভিয়ানা খাৰিয়া পিতাৰ নাম: জুলিয়াস লাফ্ৰা ঘৰ নং : 476 বয়স : 43 লিঙ্গ : মহিলা	FVC0478545 ফটো উপলব্ধ
E 592 নাম : আনন্দ বাউৰী পিতাৰ নাম: সুৰেশ বাউৰী ঘৰ নং : 899 বয়স : 72 লিঙ্গ : পুৰুষ	FVC1228859 ফটো উপলব্ধ	593 নাম : আশা বাউৰী স্বামীৰ নাম: আনন্দ বাউৰী ঘৰ নং : 899 বয়স : 66 লিঙ্গ : মহিলা	FVC1228860 ফটো উপলব্ধ	594 নাম : বিজু বাউৰী পিতাৰ নাম: আনন্দ বাউৰী ঘৰ নং : 899 বয়স : 44 লিঙ্গ : পুৰুষ	FVC1228871 ফটো উপলব্ধ
595 নাম : সুবন বাউৰী পিতাৰ নাম: আনন্দ ঘৰ নং : 899 বয়স : 40 লিঙ্গ : পুৰুষ	FVC1228893 ফটো উপলব্ধ	596 নাম : সুৰধনী বাউৰী স্বামীৰ নাম: বিজু বাউৰী ঘৰ নং : 899 বয়স : 39 লিঙ্গ : মহিলা	FVC1228882 ফটো উপলব্ধ	597 নাম : বসন্তী বাউৰি পিতাৰ নাম: আনন্দ বাউৰি ঘৰ নং : 477 বয়স : 37 লিঙ্গ : মহিলা	FVC0256214 ফটো উপলব্ধ
598 নাম : ৰাজিৰ বাউৰী পিতাৰ নাম: আনন্দ বাউৰী ঘৰ নং : 899 বয়স : 36 লিঙ্গ : পুৰুষ	FVC1233712 ফটো উপলব্ধ	599 নাম : সবিতা বাউৰী পিতাৰ নাম: মহন গৱ ঘৰ নং : 477 বয়স : 33 লিঙ্গ : মহিলা	FVC0256180 ফটো উপলব্ধ	E 600 নাম : ৰাতুল বাউৰী পিতাৰ নাম: বিজু বাউৰী ঘৰ নং : 477 বয়স : 24 লিঙ্গ : পুৰুষ	FVC0449447 ফটো উপলব্ধ



601 নাম : উত্তম বাউৰি পিতাৰ নাম: বিজু বাউৰি ঘৰ নং : 477 বয়স : 23 লিঙ্গ : পুৰুষ	FVC0528752 ফটো উপলব্ধ	602 নাম : বাময়তন প্ৰসাদ পিতাৰ নাম: ডোমা প্ৰচাদ ঘৰ নং : 89৮ বয়স : 63 লিঙ্গ : পুৰুষ	FVC1228906 ফটো উপলব্ধ	S2 603 নাম : দিনেশ কুমাৰ গুপ্তা পিতাৰ নাম: শিবজী ঘৰ নং : 89৮ বয়স : 47 লিঙ্গ : পুৰুষ	FVC1228928 ফটো উপলব্ধ
S2 604 নাম : কৰিতা কুমাৰী গুপ্তা পিতাৰ নাম: হুশাৰ প্ৰসাদ ঘৰ নং : 89৮ বয়স : 34 লিঙ্গ : মহিলা	FVC0187062 ফটো উপলব্ধ	605 নাম : বিনোদ কচুৰা পিতাৰ নাম: চম্পিত ঘৰ নং : 89৯ বয়স : 62 লিঙ্গ : পুৰুষ	FVC1228939 ফটো উপলব্ধ	606 নাম : সুৰজমনি কচুৰা স্বামীৰ নাম: বিনোদ কচুৰা ঘৰ নং : 89৯ বয়স : 57 লিঙ্গ : মহিলা	FVC1228940 ফটো উপলব্ধ
607 নাম : ভীমশ্ৰী ভূমিজ স্বামীৰ নাম: বিৰেন ভূমিজ ঘৰ নং : 8৮0 বয়স : 44 লিঙ্গ : মহিলা	FVC1228962 ফটো উপলব্ধ	608 নাম : কৌশল্যা তাঁতী পিতাৰ নাম: ব্ৰজ তাঁতী ঘৰ নং : 8৮১ বয়স : 76 লিঙ্গ : মহিলা	FVC1228984 ফটো উপলব্ধ	609 নাম : লালমোহন তাঁতী পিতাৰ নাম: চামেল তাঁতী ঘৰ নং : 8৮১ বয়স : 57 লিঙ্গ : পুৰুষ	FVC1228995 ফটো উপলব্ধ
610 নাম : মংলো তাঁতী পিতাৰ নাম: চামেল তাঁতী ঘৰ নং : 8৮১ বয়স : 53 লিঙ্গ : পুৰুষ	FVC1229001 ফটো উপলব্ধ	611 নাম : বেনামী তাঁতী স্বামীৰ নাম: মংলো তাঁতী ঘৰ নং : 8৮১ বয়স : 48 লিঙ্গ : মহিলা	FVC1229012 ফটো উপলব্ধ	612 নাম : অৰ্জুন তাঁতী পিতাৰ নাম: শুকদেব তাঁতী ঘৰ নং : 8৮২ বয়স : 54 লিঙ্গ : পুৰুষ	FVC1229023 ফটো উপলব্ধ
613 নাম : শকুন্তলা তাঁতী পিতাৰ নাম: শুকদেব তাঁতী ঘৰ নং : 8৮২ বয়স : 52 লিঙ্গ : মহিলা	FVC1229045 ফটো উপলব্ধ	614 নাম : জুনা তাঁতী স্বামীৰ নাম: অৰ্জুন তাঁতী ঘৰ নং : 8৮২ বয়স : 49 লিঙ্গ : মহিলা	FVC1229034 ফটো উপলব্ধ	615 নাম : আশা গৌৰ স্বামীৰ নাম: কুহলি গৌৰ ঘৰ নং : 8৮৩ বয়স : 58 লিঙ্গ : মহিলা	FVC1229067 ফটো উপলব্ধ
E 616 নাম : শান্তি তাঁতী স্বামীৰ নাম: বাসুদেব তাঁতী ঘৰ নং : 8৮৪ বয়স : 84 লিঙ্গ : মহিলা	FVC1229078 ফটো উপলব্ধ	617 নাম : চন্দন তাঁতী পিতাৰ নাম: বাসুদেব তাঁতী ঘৰ নং : 8৮৪ বয়স : 65 লিঙ্গ : পুৰুষ	FVC1229089 ফটো উপলব্ধ	618 নাম : বিজলী তাঁতী স্বামীৰ নাম: চন্দন তাঁতী ঘৰ নং : 8৮৪ বয়স : 60 লিঙ্গ : মহিলা	FVC1229090 ফটো উপলব্ধ
619 নাম : কুশ তাঁতী পিতাৰ নাম: বাসুদেব তাঁতী ঘৰ নং : 8৮৪ বয়স : 52 লিঙ্গ : পুৰুষ	FVC1229114 ফটো উপলব্ধ	620 নাম : লব তাঁতী পিতাৰ নাম: বাসুদেব তাঁতী ঘৰ নং : 8৮৪ বয়স : 52 লিঙ্গ : পুৰুষ	FVC1229103 ফটো উপলব্ধ	621 নাম : লীলা তাঁতী স্বামীৰ নাম: কুশ তাঁতী ঘৰ নং : 8৮৪ বয়স : 44 লিঙ্গ : মহিলা	FVC1229125 ফটো উপলব্ধ
622 নাম : সৌম্য বতী তাঁতী পিতাৰ নাম: চন্দন ঘৰ নং : 8৮৪ বয়স : 40 লিঙ্গ : মহিলা	FVC1229136 ফটো উপলব্ধ	623 নাম : কুমুদ তাঁতী পিতাৰ নাম: চন্দন তাঁতী ঘৰ নং : 8৮৪ বয়স : 36 লিঙ্গ : পুৰুষ	FVC1229158 ফটো উপলব্ধ	624 নাম : মৃদল তাঁতী পিতাৰ নাম: চন্দন তাঁতী ঘৰ নং : 8৮৪ বয়স : 35 লিঙ্গ : পুৰুষ	FVC1229147 ফটো উপলব্ধ
625 নাম : ৰাধিকা তাঁতি পিতাৰ নাম: কুশা তাঁতি ঘৰ নং : 484 বয়স : 28 লিঙ্গ : মহিলা	FVC0528430 ফটো উপলব্ধ	626 নাম : লবীন তাঁতি পিতাৰ নাম: কুশ তাঁতি ঘৰ নং : 484 বয়স : 25 লিঙ্গ : পুৰুষ	FVC0431593 ফটো উপলব্ধ	627 নাম : ভীমসেন তিব্ব পিতাৰ নাম: পাত্ৰিহী তিব্ব ঘৰ নং : 8৮৫ বয়স : 54 লিঙ্গ : পুৰুষ	FVC1229169 ফটো উপলব্ধ
628 নাম : বিজিনা তিব্ব স্বামীৰ নাম: ভীমসেন তিব্ব ঘৰ নং : 8৮৫ বয়স : 48 লিঙ্গ : মহিলা	FVC1229170 ফটো উপলব্ধ	629 নাম : মাৰ্টিন তিব্ব পিতাৰ নাম: ভিন্টেন তিব্ব ঘৰ নং : 485 বয়স : 25 লিঙ্গ : পুৰুষ	FVC0527929 ফটো উপলব্ধ	630 নাম : মাৰ্ভিটনা তিব্ব পিতাৰ নাম: ভিন্টেন তিব্ব ঘৰ নং : 485 বয়স : 25 লিঙ্গ : মহিলা	FVC0528620 ফটো উপলব্ধ



631 নাম : মথীউস তিৰু পিতাৰ নাম: বেৰ্ণেন তিৰু ঘৰ নং : 485 বয়স : 22 লিঙ্গ : পুৰুষ	FVC4564530 ফটো উপলব্ধ	632 নাম : বঞ্জিত ঠাকুৰ পিতাৰ নাম: বাৰ্ম দহীনী ঠাকুৰ ঘৰ নং : 8৮৬ বয়স : 53 লিঙ্গ : পুৰুষ	FVC1229192 ফটো উপলব্ধ	633 নাম : অবিনাশ ঠাকুৰ পিতাৰ নাম: বাৰ্মগাঁহিন ঘৰ নং : 8৮৬ বয়স : 52 লিঙ্গ : পুৰুষ	FVC1229181 ফটো উপলব্ধ
634 নাম : শাৰদা দেবী স্বামীৰ নাম: বঞ্জিত ঠাকুৰ ঘৰ নং : 486 বয়স : 46 লিঙ্গ : মহিলা	FVC0255943 ফটো উপলব্ধ	E 635 নাম : চুন কৰ পিতাৰ নাম: পৰীক্ষিত ঘৰ নং : 8৮৭ বয়স : 85 লিঙ্গ : পুৰুষ	FVC1229205 ফটো উপলব্ধ	636 নাম : জোচপিনা চুন পিতাৰ নাম: চুন ঘৰ নং : 8৮৭ বয়স : 60 লিঙ্গ : মহিলা	FVC1229216 ফটো উপলব্ধ
E 637 নাম : তপন কোঁৱৰ পিতাৰ নাম: চুন ঘৰ নং : 8৮৭ বয়স : 49 লিঙ্গ : পুৰুষ	FVC1229238 ফটো উপলব্ধ	638 নাম : ৰীতা কোঁৱৰ স্বামীৰ নাম: তপন কৰ ঘৰ নং : 8৮৭ বয়স : 45 লিঙ্গ : মহিলা	FVC1229249 ফটো উপলব্ধ	639 নাম : বিপেন তাঁতি পিতাৰ নাম: বিভিষণ ঘৰ নং : 8৮৭ বয়স : 53 লিঙ্গ : পুৰুষ	FVC1229261 ফটো উপলব্ধ
640 নাম : মিনা মাৰ্কুশ পিতাৰ নাম: মাৰ্কুশ কৰিয়া ঘৰ নং : 8৮৮ বয়স : 50 লিঙ্গ : মহিলা	FVC1229250 ফটো উপলব্ধ	641 নাম : আকাচ কেৰকেটা পিতাৰ নাম: জুয়েল কেৰকেটা ঘৰ নং : 488 বয়স : 33 লিঙ্গ : পুৰুষ	FVC0447771 ফটো উপলব্ধ	642 নাম : কিৰণ তাঁতি পিতাৰ নাম: জীতেন তাঁতি ঘৰ নং : 488 বয়স : 27 লিঙ্গ : পুৰুষ	FVC1464064 ফটো উপলব্ধ
643 নাম : প্ৰিতী তান্ডিয়া পিতাৰ নাম: ফালীমন তান্ডিয়া ঘৰ নং : 488 বয়স : 26 লিঙ্গ : মহিলা	FVC0528448 ফটো উপলব্ধ	644 নাম : এমিল মুৰা পিতাৰ নাম: সৌনিল মুৰা ঘৰ নং : 488 বয়স : 25 লিঙ্গ : পুৰুষ	FVC1464114 ফটো উপলব্ধ	E 645 নাম : বিলামী তাঁতি স্বামীৰ নাম: বিভিষণ ঘৰ নং : 8৮৮ বয়স : 78 লিঙ্গ : মহিলা	FVC1229272 ফটো উপলব্ধ
E 646 নাম : অনাৰকলি মুড়া স্বামীৰ নাম: মদন মুড়া ঘৰ নং : 8৮৮ বয়স : 75 লিঙ্গ : মহিলা	FVC1229318 ফটো উপলব্ধ	647 নাম : জিতেন তাঁতি পিতাৰ নাম: বিভিষণ তাঁতি ঘৰ নং : 8৮৮ বয়স : 55 লিঙ্গ : পুৰুষ	FVC1229283 ফটো উপলব্ধ	E 648 নাম : মালতী তাঁতি স্বামীৰ নাম: জিতেন তাঁতি ঘৰ নং : 8৮৮ বয়স : 50 লিঙ্গ : মহিলা	FVC1229294 ফটো উপলব্ধ
649 নাম : ললিতা তাঁতি পিতাৰ নাম: বিপেন তাঁতি ঘৰ নং : 8৮৮ বয়স : 48 লিঙ্গ : মহিলা	FVC1229307 ফটো উপলব্ধ	650 নাম : সুনীল মদন পিতাৰ নাম: মদন মুৰাহ ঘৰ নং : 8৮৮ বয়স : 47 লিঙ্গ : পুৰুষ	FVC1229329 ফটো উপলব্ধ	651 নাম : বেৰনিকা মুড়া স্বামীৰ নাম: চুনীল মুড়া ঘৰ নং : 8৮৮ বয়স : 42 লিঙ্গ : মহিলা	FVC1229330 ফটো উপলব্ধ
E 652 নাম : লুইচা তিৰু স্বামীৰ নাম: পাৰ্ৱিছ ঘৰ নং : 8৮৯ বয়স : 90 লিঙ্গ : মহিলা	FVC1229374 ফটো উপলব্ধ	653 নাম : বেৰনুচ তিৰু পিতাৰ নাম: পাৰ্ৱিছ তিৰু ঘৰ নং : 8৮৯ বয়স : 61 লিঙ্গ : পুৰুষ	FVC1229341 ফটো উপলব্ধ	654 নাম : মাৰ্থা তিৰু স্বামীৰ নাম: বেৰনুচ তিৰু ঘৰ নং : 8৮৯ বয়স : 57 লিঙ্গ : মহিলা	FVC1229352 ফটো উপলব্ধ
655 নাম : বিৰ্জিনা তিৰু পিতাৰ নাম: পাৰ্ৱিছ ঘৰ নং : 8৮৯ বয়স : 48 লিঙ্গ : মহিলা	FVC1229363 ফটো উপলব্ধ	656 নাম : এলিজাবেত তিৰু পিতাৰ নাম: বেৰনুচ তিৰু ঘৰ নং : 8৮৯ বয়স : 40 লিঙ্গ : মহিলা	FVC0097857 ফটো উপলব্ধ	657 নাম : কৃষ্ণফাৰ তিৰু পিতাৰ নাম: বেৰনুচ তিৰু ঘৰ নং : 8৮৯ বয়স : 37 লিঙ্গ : পুৰুষ	FVC0097865 ফটো উপলব্ধ
658 নাম : অনিমা তিৰু পিতাৰ নাম: বেৰনুচ তিৰু ঘৰ নং : 8৮৯ বয়স : 34 লিঙ্গ : মহিলা	FVC0097899 ফটো উপলব্ধ	659 নাম : কুচমেন তিৰু পিতাৰ নাম: শ্ৰীবেৰনুচ তিৰু ঘৰ নং : 8৮৯ বয়স : 32 লিঙ্গ : পুৰুষ	FVC0097907 ফটো উপলব্ধ	660 নাম : মেৰিস্তিলা তিৰু স্বামীৰ নাম: ক্ৰিস্তফ.ৰ তিৰু ঘৰ নং : 489 বয়স : 32 লিঙ্গ : মহিলা	FVC4554366 ফটো উপলব্ধ



<p>E 661 FVC1229385</p> <p>নাম : তানেশ নাগ পিতাৰ নাম: য়োচৈফ নাগ ঘৰ নং : 8৯০ বয়স : 78 লিঙ্গ : পুৰুষ</p> <p>ফটো উপলব্ধ</p>	<p>662 FVC1229410</p> <p>নাম : জুশা নাগ পিতাৰ নাম: তানেশ নাগ ঘৰ নং : 8৯০ বয়স : 45 লিঙ্গ : মহিলা</p> <p>ফটো উপলব্ধ</p>	<p>663 FVC1229421</p> <p>নাম : জুবিতা নাগ পিতাৰ নাম: তানেশ ঘৰ নং : 8৯০ বয়স : 41 লিঙ্গ : মহিলা</p> <p>ফটো উপলব্ধ</p>
<p>664 FVC0257626</p> <p>নাম : আলবিনচ নাগ পিতাৰ নাম: তানেশ নাগ ঘৰ নং : 8৯০ বয়স : 34 লিঙ্গ : পুৰুষ</p> <p>ফটো উপলব্ধ</p>	<p>665 FVC0257675</p> <p>নাম : ৰূপেশ নাগ পিতাৰ নাম: তানেশ নাগ ঘৰ নং : 8৯০ বয়স : 32 লিঙ্গ : পুৰুষ</p> <p>ফটো উপলব্ধ</p>	<p>666 FVC1229432</p> <p>নাম : আলহেড বেৰনাথ পিতাৰ নাম: বেৰনাথ কেৰকেটা ঘৰ নং : 8৯১ বয়স : 42 লিঙ্গ : পুৰুষ</p> <p>ফটো উপলব্ধ</p>
<p>667 FVC1229443</p> <p>নাম : কিৰণ অমূল্য পিতাৰ নাম: অমূল্য তাঁতী ঘৰ নং : 8৯২ বয়স : 50 লিঙ্গ : পুৰুষ</p> <p>ফটো উপলব্ধ</p>	<p>668 FVC1229454</p> <p>নাম : মীনা সুধা স্বামীৰ নাম: কিৰন তাঁতী ঘৰ নং : 8৯২ বয়স : 44 লিঙ্গ : মহিলা</p> <p>ফটো উপলব্ধ</p>	<p>669 FVC4554325</p> <p>নাম : সুনিতা তাঁতী পিতাৰ নাম: কিৰণ তাঁতী ঘৰ নং : 492 বয়স : 21 লিঙ্গ : মহিলা</p> <p>ফটো উপলব্ধ</p>
<p>670 FVC1229476</p> <p>নাম : চঞ্জা ভূমিজ স্বামীৰ নাম: চালিগ্রাম ভূমিজ ঘৰ নং : 8৯৩ বয়স : 49 লিঙ্গ : মহিলা</p> <p>ফটো উপলব্ধ</p>	<p>E 671 FVC1229487</p> <p>নাম : মতিলাল ভূমিজ পিতাৰ নাম: পানবাঁচ ভূমিজ ঘৰ নং : 8৯৩ বয়স : 48 লিঙ্গ : পুৰুষ</p> <p>ফটো উপলব্ধ</p>	<p>672 FVC0378828</p> <p>নাম : পুষ্পাঞ্জলি ভূমিজ পিতাৰ নাম: শালিগ্রাম ভূমিজ ঘৰ নং : 493 বয়স : 33 লিঙ্গ : মহিলা</p> <p>ফটো উপলব্ধ</p>
<p>673 FVC1229498</p> <p>নাম : আশামনি ধানোবাৰ স্বামীৰ নাম: যুগল ঘৰ নং : 8৯৪ বয়স : 64 লিঙ্গ : মহিলা</p> <p>ফটো উপলব্ধ</p>	<p>E 674 FVC0528554</p> <p>নাম : দুৰ্গাচৰন জুগল পিতাৰ নাম: জুগল ধানুৱাৰ ঘৰ নং : 494 বয়স : 37 লিঙ্গ : পুৰুষ</p> <p>ফটো উপলব্ধ</p>	<p>675 FVC4554382</p> <p>নাম : টংকেশ্বৰ ধনুৱাৰ মাতৃৰ নাম: আশামোনি ধনুৱাৰ ঘৰ নং : 494 বয়স : 37 লিঙ্গ : পুৰুষ</p> <p>ফটো উপলব্ধ</p>
<p>676 FVC0257022</p> <p>নাম : পূজা ধানুৱাৰ স্বামীৰ নাম: ৰাজিব ধানুৱাৰ ঘৰ নং : 494 বয়স : 34 লিঙ্গ : মহিলা</p> <p>ফটো উপলব্ধ</p>	<p>677 FVC4554390</p> <p>নাম : আলোমনি ধনুৱাৰ পিতাৰ নাম: মহীৰাম খৰিয়া ঘৰ নং : 494 বয়স : 31 লিঙ্গ : মহিলা</p> <p>ফটো উপলব্ধ</p>	<p>678 FVC0256891</p> <p>নাম : দেবকী ধানুৱাৰ স্বামীৰ নাম: যুগল ধানুৱাৰ ঘৰ নং : 494 বয়স : 26 লিঙ্গ : মহিলা</p> <p>ফটো উপলব্ধ</p>
<p>E 679 FVC1229523</p> <p>নাম : এপ্ৰেম উৰাং পিতাৰ নাম: কান্দা উৰাং ঘৰ নং : 8৯৫ বয়স : 75 লিঙ্গ : পুৰুষ</p> <p>ফটো উপলব্ধ</p>	<p>680 FVC1229534</p> <p>নাম : অঞ্জনা উৰাং স্বামীৰ নাম: এপ্ৰেম উৰাং ঘৰ নং : 8৯৫ বয়স : 70 লিঙ্গ : মহিলা</p> <p>ফটো উপলব্ধ</p>	<p>681 FVC1229556</p> <p>নাম : মাগেটি নাগ স্বামীৰ নাম: থমাচ নাগ ঘৰ নং : 8৯৫ বয়স : 47 লিঙ্গ : মহিলা</p> <p>ফটো উপলব্ধ</p>
<p>682 FVC1229567</p> <p>নাম : য়াচিত্তা উৰাং পিতাৰ নাম: এপ্ৰেম ঘৰ নং : 8৯৫ বয়স : 45 লিঙ্গ : মহিলা</p> <p>ফটো উপলব্ধ</p>	<p>683 FVC0098665</p> <p>নাম : এনি তিবু পিতাৰ নাম: ভিমসেন তিবু ঘৰ নং : 8৯৫ বয়স : 36 লিঙ্গ : মহিলা</p> <p>ফটো উপলব্ধ</p>	<p>E 684 FVC1229578</p> <p>নাম : দুখ তাঁতী পিতাৰ নাম: মুন্নয় তাঁতী ঘৰ নং : 8৯৬ বয়স : 70 লিঙ্গ : পুৰুষ</p> <p>ফটো উপলব্ধ</p>
<p>E 685 FVC1229589</p> <p>নাম : আদৰি তাঁতী স্বামীৰ নাম: দুখ তাঁতী ঘৰ নং : 8৯৬ বয়স : 65 লিঙ্গ : মহিলা</p> <p>ফটো উপলব্ধ</p>	<p>686 FVC1229590</p> <p>নাম : দয়াল তাঁতী পিতাৰ নাম: দুখ তাঁতী ঘৰ নং : 8৯৬ বয়স : 42 লিঙ্গ : পুৰুষ</p> <p>ফটো উপলব্ধ</p>	<p>687 FVC1229603</p> <p>নাম : দয়াল তাঁতী পিতাৰ নাম: দুখ ঘৰ নং : 8৯৬ বয়স : 40 লিঙ্গ : পুৰুষ</p> <p>ফটো উপলব্ধ</p>
<p>688 FVC0528653</p> <p>নাম : চুইটি তাঁতী পিতাৰ নাম: চালবাচটাৰ খাঙ্ক ঘৰ নং : 496 বয়স : 31 লিঙ্গ : মহিলা</p> <p>ফটো উপলব্ধ</p>	<p>689 FVC4578605</p> <p>নাম : ইস্মেতাৰা খাঙ্কো স্বামীৰ নাম: বোফি.শ খাঙ্কো ঘৰ নং : 496 ক বয়স : 27 লিঙ্গ : মহিলা</p> <p>ফটো উপলব্ধ</p>	<p>690 FVC0098889</p> <p>নাম : বনফিচ খাঙ্ক পিতাৰ নাম: চালবাচটাৰ খাঙ্ক ঘৰ নং : 496 ক বয়স : 35 লিঙ্গ : পুৰুষ</p> <p>ফটো উপলব্ধ</p>



691 নাম : আলবিনা তিৰু পিতাৰ নাম: পাতৰিছ তিৰু ঘৰ নং : 8৯৬ক বয়স : 56 লিঙ্গ : মহিলা	FVC1229625 ফটো উপলব্ধ	692 নাম : মাৰ্চেল মুণ্ডা পিতাৰ নাম: বাহাদুৰ মুণ্ডা ঘৰ নং : 8৯৮ বয়স : 65 লিঙ্গ : পুৰুষ	FVC1229669 ফটো উপলব্ধ	693 নাম : চেৰপিনা মুণ্ডা স্বামীৰ নাম: মাৰ্চেল মুণ্ডা ঘৰ নং : 8৯৮ বয়স : 60 লিঙ্গ : মহিলা	FVC1229670 ফটো উপলব্ধ
694 নাম : বাখলিমা মুণ্ডা পিতাৰ নাম: বাহাদুৰ মুণ্ডা ঘৰ নং : 8৯৮ বয়স : 58 লিঙ্গ : পুৰুষ	FVC1229681 ফটো উপলব্ধ	E 695 নাম : সঞ্জয় মুণ্ডা পিতাৰ নাম: মাৰ্চেল ঘৰ নং : 8৯৮ বয়স : 43 লিঙ্গ : পুৰুষ	FVC1229692 ফটো উপলব্ধ	696 নাম : ৰচা নাগ পিতাৰ নাম: মাৰ্চেল মুণ্ডা (নাগ) ঘৰ নং : 498 বয়স : 42 লিঙ্গ : মহিলা	FVC0098996 ফটো উপলব্ধ
697 নাম : জেনী মুণ্ডা পিতাৰ নাম: মাৰ্চেল ঘৰ নং : 8৯৮ বয়স : 39 লিঙ্গ : মহিলা	FVC1229705 ফটো উপলব্ধ	698 নাম : লুচিয়া মুণ্ডা স্বামীৰ নাম: কেলিমেন ঘৰ নং : 8৯৮ক বয়স : 68 লিঙ্গ : মহিলা	FVC1229716 ফটো উপলব্ধ	699 নাম : জুলী মুণ্ডা পিতাৰ নাম: কেলিমেন ঘৰ নং : 8৯৮ক বয়স : 44 লিঙ্গ : মহিলা	FVC1229727 ফটো উপলব্ধ
E 700 নাম : এলাৰুচ মুণ্ডা পিতাৰ নাম: কেলিমেন ঘৰ নং : 8৯৮ক বয়স : 42 লিঙ্গ : পুৰুষ	FVC1229738 ফটো উপলব্ধ	701 নাম : উজ্জ্বলা মুণ্ডা স্বামীৰ নাম: এলাৰুচ মুণ্ডা ঘৰ নং : 8৯৮ক বয়স : 39 লিঙ্গ : মহিলা	FVC1229749 ফটো উপলব্ধ	702 নাম : ৰামানুজ মুণ্ডা পিতাৰ নাম: কেলিমেন ঘৰ নং : 8৯৮ক বয়স : 38 লিঙ্গ : পুৰুষ	FVC1229750 ফটো উপলব্ধ
703 নাম : হৰিৰাম তাঁতী পিতাৰ নাম: বুঢ়া তাঁতী ঘৰ নং : 8৯৯ বয়স : 76 লিঙ্গ : পুৰুষ	FVC1229761 ফটো উপলব্ধ	704 নাম : বিনা এনৰিচন স্বামীৰ নাম: হৰিৰাম তাঁতী ঘৰ নং : 8৯৯ বয়স : 70 লিঙ্গ : মহিলা	FVC1229772 ফটো উপলব্ধ	E 705 নাম : কেশ তাঁতী পিতাৰ নাম: হৰিৰাম ঘৰ নং : 8৯৯ বয়স : 50 লিঙ্গ : পুৰুষ	FVC1229783 ফটো উপলব্ধ
706 নাম : বেৰ্থা নাগ পিতাৰ নাম: হৰিৰাম তাঁতী ঘৰ নং : 8৯৯ বয়স : 47 লিঙ্গ : মহিলা	FVC1229807 ফটো উপলব্ধ	707 নাম : চুলেতা তাঁতী স্বামীৰ নাম: কেশ তাঁতী ঘৰ নং : 8৯৯ বয়স : 46 লিঙ্গ : মহিলা	FVC1229794 ফটো উপলব্ধ	708 নাম : সুখদেবী তাঁতী স্বামীৰ নাম: শচিন তাঁতী ঘৰ নং : 8৯৯ বয়স : 42 লিঙ্গ : মহিলা	FVC1229829 ফটো উপলব্ধ
709 নাম : জালনী তাঁতি পিতাৰ নাম: হৰিৰাম তাঁতি ঘৰ নং : 499 বয়স : 42 লিঙ্গ : মহিলা	FVC0480608 ফটো উপলব্ধ	710 নাম : পূজা তাঁতি পিতাৰ নাম: কেশব তাঁতি ঘৰ নং : 499 বয়স : 26 লিঙ্গ : মহিলা	FVC0528463 ফটো উপলব্ধ	E 711 নাম : মিখেল খাৰীয়া পিতাৰ নাম: শনিশ্বৰ ঘৰ নং : ৫০০ বয়স : ৪৪ লিঙ্গ : পুৰুষ	FVC1229830 ফটো উপলব্ধ
E 712 নাম : সঞ্জয় ভূমিজ পিতাৰ নাম: চুক ভূমিজ ঘৰ নং : ৫০০ বয়স : 56 লিঙ্গ : পুৰুষ	FVC1229841 ফটো উপলব্ধ	713 নাম : আলবিচিয়া ভূমিজ স্বামীৰ নাম: সঞ্জয় ভূমিজ ঘৰ নং : ৫০০ বয়স : 50 লিঙ্গ : মহিলা	FVC1229852 ফটো উপলব্ধ	714 নাম : ৰামানুজ খাৰীয়া পিতাৰ নাম: মিখেল ঘৰ নং : ৫০০ বয়স : 39 লিঙ্গ : পুৰুষ	FVC1229863 ফটো উপলব্ধ
715 নাম : বেঠীলা ভূমিজ পিতাৰ নাম: সঞ্জয় ভূমিজ ঘৰ নং : 500 বয়স : 23 লিঙ্গ : মহিলা	FVC1192178 ফটো উপলব্ধ	716 নাম : নিৰ্জলা ভূমিজ পিতাৰ নাম: সঞ্জয় ভূমিজ ঘৰ নং : 500 বয়স : 22 লিঙ্গ : মহিলা	FVC1461326 ফটো উপলব্ধ	E 717 নাম : পিতৰ ছত্ৰিয়া পিতাৰ নাম: মহাদেব ছত্ৰিয়া ঘৰ নং : ৫০১ বয়স : 68 লিঙ্গ : পুৰুষ	FVC1229874 ফটো উপলব্ধ
718 নাম : ভাগ্যবতী ছত্ৰিয়া স্বামীৰ নাম: পিতৰ ছত্ৰিয়া ঘৰ নং : ৫০১ বয়স : 61 লিঙ্গ : মহিলা	FVC1229885 ফটো উপলব্ধ	719 নাম : প্ৰতিভা চেট্ৰিয়া পিতাৰ নাম: পিতৰ চেট্ৰিয়া ঘৰ নং : 501 বয়স : 31 লিঙ্গ : মহিলা	FVC0257634 ফটো উপলব্ধ	720 নাম : প্ৰেমশীলা চতৰিয়া পিতাৰ নাম: পিতৰ চতৰিয়া ঘৰ নং : 501 বয়স : 27 লিঙ্গ : মহিলা	FVC0528406 ফটো উপলব্ধ



721 নাম : বাৰ্মজিত সুৰ্দশন পিতাৰ নাম: সুৰ্দশন বাউৰী ঘৰ নং : ৫০২ বয়স : 58 লিঙ্গ : পুৰুষ	FVC1229896 ফটো উপলব্ধ	722 নাম : দলৰী দলাহ স্বামীৰ নাম: বাৰ্মজিত বাউৰী ঘৰ নং : ৫০২ বয়স : 52 লিঙ্গ : মহিলা	FVC1229909 ফটো উপলব্ধ	723 নাম : পূৰ্ণিমা বাউৰি পিতাৰ নাম: বাৰ্মজিত বাউৰি ঘৰ নং : 502 বয়স : 25 লিঙ্গ : মহিলা	FVC0455402 ফটো উপলব্ধ
724 নাম : সুৰজমনি মাৰি পিতাৰ নাম: বৃধু মাৰি ঘৰ নং : ৫০৩ বয়স : 69 লিঙ্গ : মহিলা	FVC1229910 ফটো উপলব্ধ	725 নাম : চুনৰাম মাৰি পিতাৰ নাম: বৃধু মাৰি ঘৰ নং : ৫০৩ বয়স : 64 লিঙ্গ : পুৰুষ	FVC1229921 ফটো উপলব্ধ	726 নাম : মিনু মাৰি স্বামীৰ নাম: চুনৰাম মাৰি ঘৰ নং : ৫০৩ বয়স : 60 লিঙ্গ : মহিলা	FVC1229932 ফটো উপলব্ধ
727 নাম : কৃষ্ণ মাৰি পিতাৰ নাম: চুনৰাম ঘৰ নং : ৫০৩ বয়স : 40 লিঙ্গ : পুৰুষ	FVC1229943 ফটো উপলব্ধ	728 নাম : বিষ্ণু মাৰি পিতাৰ নাম: চুনৰাম ঘৰ নং : ৫০৩ বয়স : 38 লিঙ্গ : পুৰুষ	FVC1229954 ফটো উপলব্ধ	729 নাম : পুষ্পা মাৰি পিতাৰ নাম: চুনৰাম মাৰি ঘৰ নং : ৫০৩ বয়স : 32 লিঙ্গ : মহিলা	FVC0239210 ফটো উপলব্ধ
730 নাম : নীলম মাৰি স্বামীৰ নাম: কৃষ্ণ মাৰি ঘৰ নং : 503 বয়স : 31 লিঙ্গ : মহিলা	FVC0256222 ফটো উপলব্ধ	731 নাম : বিনতী কয়া পিতাৰ নাম: দলা ঘৰ নং : ৫০৪ বয়স : 40 লিঙ্গ : মহিলা	FVC1229965 ফটো উপলব্ধ	732 নাম : বাধা কৰ্মকাৰ স্বামীৰ নাম: মহিৰাম কৰ্মকাৰ ঘৰ নং : ৫০৫ বয়স : 62 লিঙ্গ : মহিলা	FVC1229998 ফটো উপলব্ধ
E 733 নাম : গকুল কয়া পিতাৰ নাম: উৰ্গা ঘৰ নং : ৫০৫ বয়স : 57 লিঙ্গ : পুৰুষ	FVC1229976 ফটো উপলব্ধ	E 734 নাম : মাখনী কয়া স্বামীৰ নাম: গকুল কয়া ঘৰ নং : ৫০৫ বয়স : 52 লিঙ্গ : মহিলা	FVC1229987 ফটো উপলব্ধ	E 735 নাম : চিতলমনি বাউৰী পিতাৰ নাম: অক্ষয় বাউৰী ঘৰ নং : ৫০৬ বয়স : 56 লিঙ্গ : পুৰুষ	FVC1230008 ফটো উপলব্ধ
E 736 নাম : ভাগমনি বাউৰী স্বামীৰ নাম: চিতলমনি বাউৰী ঘৰ নং : ৫০৬ বয়স : 52 লিঙ্গ : মহিলা	FVC1230019 ফটো উপলব্ধ	E 737 নাম : সঞ্জয় মাৰি পিতাৰ নাম: মুকেশ ঘৰ নং : ৫০৭ বয়স : 42 লিঙ্গ : পুৰুষ	FVC1230031 ফটো উপলব্ধ	E 738 নাম : দিলীপ ভূমিজ পিতাৰ নাম: বসন্ত ভূমিজ ঘৰ নং : ৫০৮ বয়স : 72 লিঙ্গ : পুৰুষ	FVC1230042 ফটো উপলব্ধ
739 নাম : বাধা ভূমিজ পিতাৰ নাম: দিলীপ ভূমিজ ঘৰ নং : ৫০৮ বয়স : 42 লিঙ্গ : মহিলা	FVC1230053 ফটো উপলব্ধ	740 নাম : তুলচী দিলীপ পিতাৰ নাম: দিলীপ ঘৰ নং : ৫০৮ বয়স : 40 লিঙ্গ : মহিলা	FVC1230064 ফটো উপলব্ধ	E 741 নাম : বঞ্জিত মাৰি পিতাৰ নাম: মধু মাৰি ঘৰ নং : ৫০৯ বয়স : 64 লিঙ্গ : পুৰুষ	FVC1230075 ফটো উপলব্ধ
E 742 নাম : বৃধু মাৰি পিতাৰ নাম: ভীম ঘৰ নং : ৫০৯ বয়স : 60 লিঙ্গ : পুৰুষ	FVC1230086 ফটো উপলব্ধ	E 743 নাম : মালতী মাৰি স্বামীৰ নাম: বৃধু মাৰি ঘৰ নং : ৫০৯ বয়স : 55 লিঙ্গ : মহিলা	FVC1230097 ফটো উপলব্ধ	744 নাম : লক্ষীদাস মাৰি পিতাৰ নাম: বঞ্জিত ঘৰ নং : ৫০৯ বয়স : 44 লিঙ্গ : পুৰুষ	FVC1230100 ফটো উপলব্ধ
E 745 নাম : ৰূপসিং ভূমিজ পিতাৰ নাম: দাস ভূমিজ ঘৰ নং : ৫১০ বয়স : 78 লিঙ্গ : পুৰুষ	FVC1230122 ফটো উপলব্ধ	746 নাম : বিপেন ভূমিজ পিতাৰ নাম: ৰূপসিং ভূমিজ ঘৰ নং : ৫১০ বয়স : 47 লিঙ্গ : পুৰুষ	FVC1230144 ফটো উপলব্ধ	747 নাম : ভুবন ভূমিজ পিতাৰ নাম: ৰূপসিং ভূমিজ ঘৰ নং : ৫১০ বয়স : 43 লিঙ্গ : পুৰুষ	FVC1230166 ফটো উপলব্ধ
748 নাম : কাতিৰনা ভূমিজ স্বামীৰ নাম: বিপেন ভূমিজ ঘৰ নং : ৫১০ বয়স : 42 লিঙ্গ : মহিলা	FVC1230155 ফটো উপলব্ধ	749 নাম : জয়ন্ত ভূমিজ পিতাৰ নাম: ৰূপসিং ঘৰ নং : ৫১০ বয়স : 40 লিঙ্গ : পুৰুষ	FVC1230177 ফটো উপলব্ধ	750 নাম : মঠিযোশু ভূমিজ পিতাৰ নাম: বিপেন ভূমিজ ঘৰ নং : 510 বয়স : 29 লিঙ্গ : পুৰুষ	FVC4564548 ফটো উপলব্ধ



E 751 নাম : কালাচান্দ ভূমিজ পিতাৰ নাম: ভূজন ভূমিজ ঘৰ নং : ৫২২ বয়স : 66 লিঙ্গ : পুৰুষ	FVC1230202 ফটো উপলব্ধ	752 নাম : দ্ৰুপদী ভূমিজ স্বামীৰ নাম: কালাচান্দ ভূমিজ ঘৰ নং : ৫২২ বয়স : 60 লিঙ্গ : মহিলা	FVC1230213 ফটো উপলব্ধ	753 নাম : চমাৰ ভূমিজ পিতাৰ নাম: গুলঠা ঘৰ নং : ৫২২ বয়স : 42 লিঙ্গ : পুৰুষ	FVC1230235 ফটো উপলব্ধ
754 নাম : তুচুমনি ভূমিজ পিতাৰ নাম: কালাচান্দ ঘৰ নং : ৫২২ বয়স : 38 লিঙ্গ : মহিলা	FVC1230224 ফটো উপলব্ধ	755 নাম : দেবন্তী ভূমিজ স্বামীৰ নাম: বৰ্তন ভূমিজ ঘৰ নং : 512 বয়স : 32 লিঙ্গ : মহিলা	FVC0256255 ফটো উপলব্ধ	756 নাম : চুনিল কৰ্মকাৰ পিতাৰ নাম: উদয় ঘৰ নং : ৫২৩ বয়স : 44 লিঙ্গ : পুৰুষ	FVC1230257 ফটো উপলব্ধ
757 নাম : বাধিকা কৰ্মকাৰ স্বামীৰ নাম: চুনিল কৰ্মকাৰ ঘৰ নং : ৫২৩ বয়স : 40 লিঙ্গ : মহিলা	FVC1230268 ফটো উপলব্ধ	758 নাম : বাজু কৰ্মকাৰ পিতাৰ নাম: মানচাই কৰ্মকাৰ ঘৰ নং : ৫২৪ বয়স : 62 লিঙ্গ : পুৰুষ	FVC1230279 ফটো উপলব্ধ	759 নাম : সীমা কৰ্মকাৰ স্বামীৰ নাম: বাজু কৰ্মকাৰ ঘৰ নং : ৫২৪ বয়স : 58 লিঙ্গ : মহিলা	FVC1230280 ফটো উপলব্ধ
760 নাম : বতী কৰ্মকাৰ পিতাৰ নাম: বাজু ঘৰ নং : ৫২৪ বয়স : 38 লিঙ্গ : মহিলা	FVC1230291 ফটো উপলব্ধ	761 নাম : বৰন কৰ্মকাৰ পিতাৰ নাম: বাজু কৰ্মকাৰ ঘৰ নং : ৫২৪ বয়স : 34 লিঙ্গ : পুৰুষ	FVC1625316 ফটো উপলব্ধ	762 নাম : যমুনা কৰ্মকাৰ পিতাৰ নাম: বাজু কৰ্মকাৰ ঘৰ নং : ৫২৪ বয়স : 33 লিঙ্গ : মহিলা	FVC1233654 ফটো উপলব্ধ
763 নাম : শান্তী কৰ্মকাৰ পিতাৰ নাম: বসন কৰ্মকাৰ ঘৰ নং : 515 বয়স : 47 লিঙ্গ : মহিলা	FVC0449041 ফটো উপলব্ধ	764 নাম : বাজেন কৰ্মকাৰ পিতাৰ নাম: মহিৰাম ঘৰ নং : ৫২৫ বয়স : 38 লিঙ্গ : পুৰুষ	FVC1230315 ফটো উপলব্ধ	765 নাম : মনীতা কৰ্মকাৰ স্বামীৰ নাম: বাজেন কৰ্মকাৰ ঘৰ নং : 515 বয়স : 33 লিঙ্গ : মহিলা	FVC0257121 ফটো উপলব্ধ
E 766 নাম : তেজেন কৰ্মকাৰ পিতাৰ নাম: মহিৰাম কৰ্মকাৰ ঘৰ নং : ৫২৫ বয়স : 32 লিঙ্গ : পুৰুষ	FVC1233723 ফটো উপলব্ধ	767 নাম : চালন্তী কয়া পিতাৰ নাম: লাখমা ঘৰ নং : ৫২৭ বয়স : 45 লিঙ্গ : মহিলা	FVC1230348 ফটো উপলব্ধ	E 768 নাম : নীলমনি মাৰি স্বামীৰ নাম: ভূমিসিং ঘৰ নং : ৫২৫ বয়স : 66 লিঙ্গ : মহিলা	FVC1230359 ফটো উপলব্ধ
E 769 নাম : অজিত মাৰি পিতাৰ নাম: ভূমিসিং ঘৰ নং : ৫২৫ বয়স : 42 লিঙ্গ : পুৰুষ	FVC1230360 ফটো উপলব্ধ	770 নাম : সুৰেশ মাৰি পিতাৰ নাম: লক্ষম মাৰি ঘৰ নং : ৫২৯ বয়স : 66 লিঙ্গ : পুৰুষ	FVC1230371 ফটো উপলব্ধ	E 771 নাম : শান্তি মাৰি স্বামীৰ নাম: সুৰেশ মাৰি ঘৰ নং : ৫২৯ বয়স : 62 লিঙ্গ : মহিলা	FVC1230382 ফটো উপলব্ধ
E 772 নাম : তাৰজেন মাৰি পিতাৰ নাম: সুৰেশ ঘৰ নং : ৫২৯ বয়স : 41 লিঙ্গ : পুৰুষ	FVC1230393 ফটো উপলব্ধ	773 নাম : আশা মাৰি স্বামীৰ নাম: তাৰজেন মাৰি ঘৰ নং : ৫২৯ বয়স : 38 লিঙ্গ : মহিলা	FVC1230406 ফটো উপলব্ধ	774 নাম : সকীলা চায়ন স্বামীৰ নাম: গজেনি মাজি ঘৰ নং : 519 বয়স : 33 লিঙ্গ : মহিলা	FVC4564332 ফটো উপলব্ধ
E 775 নাম : বাবুলাল মাৰি পিতাৰ নাম: বিক্ৰম মাৰি ঘৰ নং : ৫২০ বয়স : 66 লিঙ্গ : পুৰুষ	FVC1230428 ফটো উপলব্ধ	776 নাম : কাজু মাৰি স্বামীৰ নাম: বাবুলাল মাৰি ঘৰ নং : ৫২০ বয়স : 60 লিঙ্গ : মহিলা	FVC1230439 ফটো উপলব্ধ	777 নাম : লালমনি মাৰি পিতাৰ নাম: বাবুলাল ঘৰ নং : ৫২০ বয়স : 38 লিঙ্গ : মহিলা	FVC1230440 ফটো উপলব্ধ
778 নাম : গোবিন উৰাং পিতাৰ নাম: মানিক উৰাং ঘৰ নং : ৫২১ বয়স : 56 লিঙ্গ : পুৰুষ	FVC1230451 ফটো উপলব্ধ	E 779 নাম : দুৰ্গামনি উৰাং স্বামীৰ নাম: গোবিন উৰাং ঘৰ নং : ৫২১ বয়স : 51 লিঙ্গ : মহিলা	FVC1230462 ফটো উপলব্ধ	E 780 নাম : লক্ষীমনি বাউৰী স্বামীৰ নাম: এতকা বাউৰী ঘৰ নং : ৫২২ বয়স : 80 লিঙ্গ : মহিলা	FVC1230495 ফটো উপলব্ধ



781	FVC1230519
নাম : চাৰতী বাউৰী স্বামীৰ নাম: অজিত বাউৰী ঘৰ নং : ৫২২ বয়স : 49 লিঙ্গ : মহিলা	ফটো উপলব্ধ

782	FVC0439497
নাম : শ্ৰীমতী বাউৰি পিতাৰ নাম: বাচু প্ৰজা ঘৰ নং : 522 বয়স : 39 লিঙ্গ : মহিলা	ফটো উপলব্ধ

783	FVC4554309
নাম : ধনমোতী গোৱালা পিতাৰ নাম: অজিত বাউৰি ঘৰ নং : 522 বয়স : 36 লিঙ্গ : মহিলা	ফটো উপলব্ধ

784	FVC1625349
নাম : কমলেশ্বৰ বাউৰী পিতাৰ নাম: অজিত বাউৰী ঘৰ নং : ৫২২ বয়স : 32 লিঙ্গ : পুৰুষ	ফটো উপলব্ধ

785	FVC0429829
নাম : প্ৰহ্লাদ বাউৰি পিতাৰ নাম: অজিত বাউৰি ঘৰ নং : 522 বয়স : 29 লিঙ্গ : পুৰুষ	ফটো উপলব্ধ

E 786	FVC1230520
নাম : কাৰ্তিক ৰাজপুত পিতাৰ নাম: লাংগ ৰাজপুত ঘৰ নং : ৫২৩ বয়স : 7 লিঙ্গ : পুৰুষ	ফটো উপলব্ধ

E 787	FVC1230531
নাম : দুৰ্গামনি ৰাজপুত স্বামীৰ নাম: কাৰ্তিক ৰাজপুত ঘৰ নং : ৫২৩ বয়স : 65 লিঙ্গ : মহিলা	ফটো উপলব্ধ



788	1	PVW0121269	ফটো উপলব্ধ	789	1	PVW0169409	ফটো উপলব্ধ	790	1	PVW0175182	ফটো উপলব্ধ
নাম : নেহা কয়া পিতাৰ নাম: চানু কয়া ঘৰ নং : 506 বয়স : 23 লিঙ্গ : মহিলা				নাম : পবিত্ৰ আশা মাতৃৰ নাম: আশা গৌৰ ঘৰ নং : 483 বয়স : 24 লিঙ্গ : পুৰুষ				নাম : বিনতী তাঁতী পিতাৰ নাম: বিপেন তাঁতী ঘৰ নং : 488 বয়স : 25 লিঙ্গ : মহিলা			
791	1	PVW0175422	ফটো উপলব্ধ	792	1	PVW0178558	ফটো উপলব্ধ	793	1	PVW0182592	ফটো উপলব্ধ
নাম : গোবিন্দা নন্দ পিতাৰ নাম: ইসমাইল নন্দ ঘৰ নং : 369 বয়স : 32 লিঙ্গ : পুৰুষ				নাম : মুক্ৰান কোঁৱৰ মাতৃৰ নাম: ৰূপালী কোঁৱৰ ঘৰ নং : 443 বয়স : 19 লিঙ্গ : মহিলা				নাম : বিজয় কৰুৱা পিতাৰ নাম: মোহিলাল কৰুৱা ঘৰ নং : 410 বয়স : 35 লিঙ্গ : পুৰুষ			
794	1	PVW0196428	ফটো উপলব্ধ	795	1	PVW0197004	ফটো উপলব্ধ	796	1	PVW0198986	ফটো উপলব্ধ
নাম : উমাবোতী ভূমিজ অন্যান্য: বিপেন ভূমিজ ঘৰ নং : 510 বয়স : 20 লিঙ্গ : মহিলা				নাম : চুনিলা পাট্ট অন্যান্য: ইছমাইল নন্দ ঘৰ নং : 369 বয়স : 26 লিঙ্গ : পুৰুষ				নাম : নবীন তাঁতী পিতাৰ নাম: সুৰেন তাঁতী ঘৰ নং : 424 বয়স : 21 লিঙ্গ : পুৰুষ			
797	1	PVW0201244	ফটো উপলব্ধ	798	1	PVW0202150	ফটো উপলব্ধ	799	1	PVW0202168	ফটো উপলব্ধ
নাম : জাহিৰ বাৰিক পিতাৰ নাম: ৰোমিয়ন বাৰিক ঘৰ নং : 367 বয়স : 22 লিঙ্গ : পুৰুষ				নাম : চিজৰ বাৰিক পিতাৰ নাম: ৰোমিয়ন বাৰিক ঘৰ নং : 367 বয়স : 23 লিঙ্গ : পুৰুষ				নাম : জসেফ মিঞ্জ পিতাৰ নাম: চিমন মুড়া ঘৰ নং : 397 বয়স : 19 লিঙ্গ : পুৰুষ			
800	1	PVW0202416	ফটো উপলব্ধ	801	1	PVW0204735	ফটো উপলব্ধ	802	1	PVW0205245	ফটো উপলব্ধ
নাম : যযিন কৰ্মকাৰ মাতৃৰ নাম: বৰখা কোঁৱৰ ঘৰ নং : 450 বয়স : 21 লিঙ্গ : পুৰুষ				নাম : তাৰামণি অৰুণ অন্যান্য: ৰামলাল তুৰী ঘৰ নং : 412 বয়স : 26 লিঙ্গ : মহিলা				নাম : পিনা দেৱনাথ স্বামীৰ নাম: সুস্কো তাচা ঘৰ নং : 331 বয়স : 36 লিঙ্গ : মহিলা			
803	1	PVW0209593	ফটো উপলব্ধ	804	1	PVW0211052	ফটো উপলব্ধ	805	1	PVW0214130	ফটো উপলব্ধ
নাম : দিনেশ তাচা পিতাৰ নাম: লক্ষীৰাম তাচা ঘৰ নং : 331 বয়স : 22 লিঙ্গ : পুৰুষ				নাম : কানীনাথ তাচা পিতাৰ নাম: ৰিটন তাচা ঘৰ নং : 328 বয়স : 24 লিঙ্গ : পুৰুষ				নাম : চাহিল সিং ৰাজপুত মাতৃৰ নাম: ৰাখী নাগ ঘৰ নং : 361 বয়স : 18 লিঙ্গ : পুৰুষ			
806	1	PVW0214379	ফটো উপলব্ধ	807	1	PVW0214429	ফটো উপলব্ধ	808	1	PVW0214502	ফটো উপলব্ধ
নাম : মাৰিয়ানা ওৰাং অন্যান্য: হৰিচন্দ্ৰ ওৰাং ঘৰ নং : 387 বয়স : 21 লিঙ্গ : মহিলা				নাম : ফুলবতী তাঁতী পিতাৰ নাম: সুৰেণ তাঁতী ঘৰ নং : 424 বয়স : 27 লিঙ্গ : মহিলা				নাম : বৰখা সিং ৰাজপুত মাতৃৰ নাম: ৰাখী নাগ ঘৰ নং : 361 বয়স : 22 লিঙ্গ : মহিলা			
809	1	PVW0215749	ফটো উপলব্ধ	810	1	PVW0215806	ফটো উপলব্ধ	811	1	PVW0215954	ফটো উপলব্ধ
নাম : মহিমা নন্দ পিতাৰ নাম: গমেল নন্দ ঘৰ নং : 366 বয়স : 19 লিঙ্গ : মহিলা				নাম : বিশ্বাস হোপাল পিতাৰ নাম: জন পাল ঘৰ নং : 364 বয়স : 20 লিঙ্গ : পুৰুষ				নাম : এনথোনি বৰাইক মাতৃৰ নাম: সিসিলা দুখু ঘৰ নং : 342 বয়স : 25 লিঙ্গ : পুৰুষ			
812	1	PVW0216002	ফটো উপলব্ধ	813	1	PVW0217539	ফটো উপলব্ধ	814	1	PVW0217414	ফটো উপলব্ধ
নাম : ৰাজ সিং ৰাজপুত পিতাৰ নাম: ধীৰেন সিং ৰাজপুত ঘৰ নং : 354 বয়স : 20 লিঙ্গ : পুৰুষ				নাম : প্ৰিয়ংকা ভূঞা পিতাৰ নাম: ভূপেন্দ্ৰ ভূঞা ঘৰ নং : 390 বয়স : 19 লিঙ্গ : মহিলা				নাম : মীনা বিশ্ব স্বামীৰ নাম: কিৰণ হাজৰিকা ঘৰ নং : 392 বয়স : 33 লিঙ্গ : মহিলা			
815	1	PVW0217000	ফটো উপলব্ধ	816	1	PVW0218206	ফটো উপলব্ধ	817	1	PVW0218255	ফটো উপলব্ধ
নাম : চন প্ৰজা পিতাৰ নাম: মহেন্দ্ৰ প্ৰজা ঘৰ নং : 360 বয়স : 20 লিঙ্গ : মহিলা				নাম : কৈলাশ তাচা মাতৃৰ নাম: দটা তাচা ঘৰ নং : 421 বয়স : 34 লিঙ্গ : পুৰুষ				নাম : ৰোবেল উৰাং পিতাৰ নাম: হৰিচন্দ্ৰ উৰাং ঘৰ নং : 387 বয়স : 18 লিঙ্গ : পুৰুষ			



818	1	PVW0218305	ফটো উপলব্ধ	819	1	PVW0219873	ফটো উপলব্ধ	820	1	PVW0219964	ফটো উপলব্ধ
নাম : গীতা ৰাজপুত মাতৃৰ নাম: ভানুমতী ঘৰ নং : 344 বয়স : 23 লিঙ্গ : মহিলা				নাম : দীপা তাঁতী ৰাজপুত স্বামীৰ নাম: ৰামেশ্বৰ আয়ু ঘৰ নং : 327 বয়স : 29 লিঙ্গ : মহিলা				নাম : দেবকী সিং পিতাৰ নাম: মিক সিং ঘৰ নং : 350 বয়স : 23 লিঙ্গ : মহিলা			
821	1	PVW0221184	ফটো উপলব্ধ	822	1	PVW0221333	ফটো উপলব্ধ	823	1	PVW0222471	ফটো উপলব্ধ
নাম : বন্তি নন্দ পিতাৰ নাম: বিজয় নন্দ ঘৰ নং : 359 বয়স : 21 লিঙ্গ : মহিলা				নাম : সৌৰভ ভূঞা মাতৃৰ নাম: বিনতী ভূঞা ঘৰ নং : 390 বয়স : 24 লিঙ্গ : পুৰুষ				নাম : নিকিতা সিং ৰাজপুত মাতৃৰ নাম: ভানুমতী ৰাজপুত ঘৰ নং : 344 বয়স : 20 লিঙ্গ : মহিলা			
824	1	PVW0224246	ফটো উপলব্ধ	825	1	PVW0224360	ফটো উপলব্ধ	826	1	PVW0224659	ফটো উপলব্ধ
নাম : সঞ্জীৱ তাঁতী পিতাৰ নাম: তৰুণ তাঁতী ঘৰ নং : 462 বয়স : 22 লিঙ্গ : পুৰুষ				নাম : বন্দনা তাঁতী পিতাৰ নাম: ৰিটন তাচা ঘৰ নং : 328 বয়স : 22 লিঙ্গ : মহিলা				নাম : জোনমণি নাগ পিতাৰ নাম: হেম নাগ ঘৰ নং : 364 বয়স : 22 লিঙ্গ : মহিলা			
827	1	PVW0224766	ফটো উপলব্ধ	828	1	PVW0224857	ফটো উপলব্ধ	829	1	PVW0224865	ফটো উপলব্ধ
নাম : আশা বাৰিক অন্যান্য: চিলা বাৰিক ঘৰ নং : 382 বয়স : 44 লিঙ্গ : মহিলা				নাম : লাজেন্টি চুবৰ অন্যান্য: চিলা বাৰিক ঘৰ নং : 382 বয়স : 36 লিঙ্গ : মহিলা				নাম : ধৰমতী পাট্ট অন্যান্য: সুনীল ৰামধন ঘৰ নং : 332 বয়স : 28 লিঙ্গ : মহিলা			
830	1	PVW0224873	ফটো উপলব্ধ	831	1	PVW0225383	ফটো উপলব্ধ	832	1	PVW0225417	ফটো উপলব্ধ
নাম : আয়ুব নাগ পিতাৰ নাম: হেম নাগ ঘৰ নং : 364 বয়স : 27 লিঙ্গ : পুৰুষ				নাম : বীতা নন্দ পিতাৰ নাম: ইছমাইল নন্দ ঘৰ নং : 369 বয়স : 29 লিঙ্গ : মহিলা				নাম : ধোন চান্দ পিতাৰ নাম: চান্দ মাহালী ঘৰ নং : 403 বয়স : 32 লিঙ্গ : পুৰুষ			
833	1	PVW0225474	ফটো উপলব্ধ	834	1	PVW0225565	ফটো উপলব্ধ	835	1	PVW0232264	ফটো উপলব্ধ
নাম : ৰিংকী কংগ্ৰেস পিতাৰ নাম: মোহিলাল কৰুৱা ঘৰ নং : 410 বয়স : 34 লিঙ্গ : মহিলা				নাম : নিহা মাৰি পিতাৰ নাম: দীপক মাৰি ঘৰ নং : 393 বয়স : 21 লিঙ্গ : মহিলা				নাম : বিজয় মাহালী পিতাৰ নাম: চান্দ মাহালী ঘৰ নং : 403 বয়স : 28 লিঙ্গ : পুৰুষ			
836	1	PVW0232280	ফটো উপলব্ধ	837	1	PVW0232504	ফটো উপলব্ধ	838	1	PVW0232538	ফটো উপলব্ধ
নাম : ভৰত সিং ৰাজপুত মাতৃৰ নাম: গীতা ৰাজপুত ঘৰ নং : 345 বয়স : 18 লিঙ্গ : পুৰুষ				নাম : তুলাবতী লোখেশ্বৰী মাতৃৰ নাম: লোখেশ্বৰী প্ৰজা ঘৰ নং : 467 বয়স : 29 লিঙ্গ : মহিলা				নাম : বিমল কৰ্মকাৰ মাতৃৰ নাম: শান্তি কৰ্মকাৰ ঘৰ নং : 407 বয়স : 31 লিঙ্গ : পুৰুষ			
839	1	PVW0232553	ফটো উপলব্ধ	840	1	PVW0233122	ফটো উপলব্ধ	841	1	PVW0233155	ফটো উপলব্ধ
নাম : ভাগ্যবতী তাঁতী মাতৃৰ নাম: চুমি তাঁতী ঘৰ নং : 418 বয়স : 21 লিঙ্গ : মহিলা				নাম : শিৱ প্ৰজা অন্যান্য: বাস প্ৰজা ঘৰ নং : 466 বয়স : 35 লিঙ্গ : পুৰুষ				নাম : দুৰ্গামনি ভূমিজ অন্যান্য: বিপেন ভূমিজ ঘৰ নং : 510 বয়স : 27 লিঙ্গ : মহিলা			



842	1	PVW0237032
নাম : নবজিত তাচা মাতৃৰ নাম: বাসন্তী সুৰেশ ঘৰ নং : 422 বয়স : 19 লিঙ্গ : পুৰুষ		
ফটো উপলব্ধ		

843	1	PVW0237099
নাম : পল্লৱী কয়া অন্যান্য: শান্তি প্রজা ঘৰ নং : 374 বয়স : 19 লিঙ্গ : মহিলা		
ফটো উপলব্ধ		

844	1	PVW0237537
নাম : নিৰ্মলা ভূমিজ মাতৃৰ নাম: চলন্তী কয়া ঘৰ নং : 517 বয়স : 40 লিঙ্গ : মহিলা		
ফটো উপলব্ধ		

845	1	PVW0237669
নাম : লাল সিং ৰাজপুত অন্যান্য: সুৰেশ ৰাজপুত ঘৰ নং : 326 বয়স : 31 লিঙ্গ : পুৰুষ		
ফটো উপলব্ধ		

846	1	PVW0237875
নাম : সুৰজ বাৰিক অন্যান্য: চিকিম বাৰিক ঘৰ নং : 382 বয়স : 28 লিঙ্গ : পুৰুষ		
ফটো উপলব্ধ		

847	1	PVW0237891
নাম : অমিত বাৰিক অন্যান্য: চিকিম বাৰিক ঘৰ নং : 382 বয়স : 37 লিঙ্গ : পুৰুষ		
ফটো উপলব্ধ		

848	1	PVW0237933
নাম : সংগীতা কৰ্মকাৰ মাতৃৰ নাম: বৰখা কোঁৱৰ ঘৰ নং : 450 বয়স : 24 লিঙ্গ : মহিলা		
ফটো উপলব্ধ		

849	1	PVW0238154
নাম : মোহিত তাচা পিতাৰ নাম: বিনোদ তাচা ঘৰ নং : 331 বয়স : 27 লিঙ্গ : মহিলা		
ফটো উপলব্ধ		

850	1	PVW0239566
নাম : কুন্তী তাচা পিতাৰ নাম: প্ৰভাত তাচা ঘৰ নং : 421 বয়স : 20 লিঙ্গ : মহিলা		
ফটো উপলব্ধ		

851	1	PVW0239574
নাম : স্নেহা নাগ পিতাৰ নাম: শিব নাগ ঘৰ নং : 338 বয়স : 19 লিঙ্গ : মহিলা		
ফটো উপলব্ধ		

852	1	PVW0239616
নাম : সন্ধিয়া তাঁতী পিতাৰ নাম: বিপেন তাঁতী ঘৰ নং : 488 বয়স : 20 লিঙ্গ : মহিলা		
ফটো উপলব্ধ		

853	1	PVW0240010
নাম : জয়ন্তী উৰাং স্বামীৰ নাম: প্ৰহ্লাদ উৰাং ঘৰ নং : 355 বয়স : 26 লিঙ্গ : মহিলা		
ফটো উপলব্ধ		

854	1	FVC1225203
নাম : শকুন্তলা তাঁতি স্বামীৰ নাম: সুৰেশ তাঁতি ঘৰ নং : 351 বয়স : 52 লিঙ্গ : মহিলা		
ফটো উপলব্ধ		

855	1	FVC0075697
নাম : ৰেশমা কন্দ স্বামীৰ নাম: যতীশ তাঁতী ঘৰ নং : 351 বয়স : 34 লিঙ্গ : মহিলা		
ফটো উপলব্ধ		

856	1	FVC1225214
নাম : যতীশ তাঁতি পিতাৰ নাম: মহেশ ঘৰ নং : 351 বয়স : 40 লিঙ্গ : পুৰুষ		
ফটো উপলব্ধ		

857	1	PVW0241133
নাম : এনোৱেল ছেত্ৰীয়া পিতাৰ নাম: পিলাট চত্ৰীয়া ঘৰ নং : 365 বয়স : 29 লিঙ্গ : পুৰুষ		
ফটো উপলব্ধ		

858	1	PVW0241141
নাম : সুমিত্ৰা বৰুৱা পিতাৰ নাম: অৰুণ বৰুৱা ঘৰ নং : 335 বয়স : 35 লিঙ্গ : মহিলা		
ফটো উপলব্ধ		

859	1	PVW0241448
নাম : জয় প্ৰকাশ বাউৰী পিতাৰ নাম: বিজু বাউৰী ঘৰ নং : 477 বয়স : 21 লিঙ্গ : পুৰুষ		
ফটো উপলব্ধ		

860	1	PVW0241497
নাম : চালনী ধানোৱাৰ পিতাৰ নাম: আলবিনোচ ধানোৱাৰ ঘৰ নং : 377 বয়স : 18 লিঙ্গ : মহিলা		
ফটো উপলব্ধ		

861	1	PVW0241802
নাম : বিনীতা কৰ্মকাৰ মাতৃৰ নাম: বৰখা কোঁৱৰ ঘৰ নং : 450 বয়স : 28 লিঙ্গ : মহিলা		
ফটো উপলব্ধ		

862	1	PVW0241984
নাম : ডয়াল বাউৰী পিতাৰ নাম: নগেন বাউৰী ঘৰ নং : 463 বয়স : 23 লিঙ্গ : পুৰুষ		
ফটো উপলব্ধ		

863	1	PVW0242065
নাম : দিপালী সিং স্বামীৰ নাম: সাগৰ সিং ৰাজপুত ঘৰ নং : 355ক বয়স : 23 লিঙ্গ : মহিলা		
ফটো উপলব্ধ		

864	1	PVW0242115
নাম : দীপ মুড়া পিতাৰ নাম: জেন মুড়া ঘৰ নং : 372 বয়স : 21 লিঙ্গ : পুৰুষ		
ফটো উপলব্ধ		

865	1	PVW0242131
নাম : মীৰা বাউৰী পিতাৰ নাম: নগেন বাউৰী ঘৰ নং : 463 বয়স : 20 লিঙ্গ : মহিলা		
ফটো উপলব্ধ		

866	1	PVW0242164
নাম : আকাশ মুড়া মাতৃৰ নাম: বীৰেশমণি মুড়া ঘৰ নং : 432 বয়স : 19 লিঙ্গ : পুৰুষ		
ফটো উপলব্ধ		

867	1	FVC1272328
নাম : বিনতা স্বামীৰ নাম: চুনীল ঘৰ নং : 374 বয়স : 43 লিঙ্গ : মহিলা		
ফটো উপলব্ধ		

868	1	FVC1272317
নাম : চুনীল পিতাৰ নাম: চনিশ্বৰ ঘৰ নং : 374 বয়স : 47 লিঙ্গ : পুৰুষ		
ফটো উপলব্ধ		

869	1	FVC0180521
নাম : জোন্না তাঁতি পিতাৰ নাম: ভিম তাঁতি ঘৰ নং : 335 বয়স : 27 লিঙ্গ : মহিলা		
ফটো উপলব্ধ		

870	1	PVW0242990
নাম : দেৱগুণ তাঁতী অন্যান্য: বিপেন তাঁতী ঘৰ নং : 488 বয়স : 36 লিঙ্গ : পুৰুষ		
ফটো উপলব্ধ		

871	1	PVW0243188
নাম : সুনিতা ৰঞ্জিত মাতৃৰ নাম: তিলোমনি ৰঞ্জিত ঘৰ নং : 401 বয়স : 32 লিঙ্গ : মহিলা		
ফটো উপলব্ধ		



872	1	PVW0243626
নাম : ৰোহন সিং ৰাজপুত পিতাৰ নাম: ত্ৰিশূল সিং ৰাজপুত ঘৰ নং : 329 বয়স : 18 লিঙ্গ : পুৰুষ		ফটো উপলব্ধ

873	1	FVC1233574
নাম : আকালমনি পাত্ৰ স্বামীৰ নাম: প্ৰদীপ পাত্ৰ ঘৰ নং : 369 বয়স : 52 লিঙ্গ : মহিলা		ফটো উপলব্ধ

874	1	FVC4548251
নাম : নিজৰা কোঁৱৰ পিতাৰ নাম: তপন কোঁৱৰ ঘৰ নং : 487 বয়স : 21 লিঙ্গ : মহিলা		ফটো উপলব্ধ

ভোটাৰৰ সাৰাংশ

A) ভোটাৰৰ সংখ্যা

	তালিকাৰ প্ৰকাৰ	তালিকাৰ চিনাক্তকৰণ	ভোটাৰৰ সংখ্যা							
			পুৰুষ	মহিলা	৩য় লিঙ্গ	মুঠ				
I	মূল তালিকা	মূল তালিকা	বিশেষ সংশোধন, 2026 চনৰ পূৰ্বৰ 2025 চনৰ মূল তালিকাৰ লগত থকা সংযোজন সমূহ একত্ৰিতকৰণ কৰা তালিকা।				349	438	0	787
II	যোগ তালিকা	পৰিপূৰক 1	বিশেষ সংক্ষিপ্ত সংশোধন, 2026				25	29	0	54
		পৰিপূৰক 2	অনবিচ্ছিন্ন সংশোধন 2026				13	20	0	33
			মুঠ				38	49	0	87
III	বিয়োজন তালিকা	পৰিপূৰক 1	বিশেষ সংক্ষিপ্ত সংশোধন, 2026				74	60	0	134
		পৰিপূৰক 2	অনবিচ্ছিন্ন সংশোধন 2026				2	4	0	6
			মুঠ				76	64	0	140
IV	লিংগ ক্ষেত্ৰত পৰিবৰ্তনৰ বাবে পাৰ্থক্য					-1	1	0	0	
এই সংশোধনৰ পিছত ভোটাৰ তালিকাত ভোটাৰৰ মুঠ সংখ্যা (I+II-III+IV)						310	424	0	734	

B) শুধৰনীৰ সংখ্যা

তালিকাৰ প্ৰকাৰ	তালিকাৰ চিনাক্তকৰণ	শুধৰনীৰ সংখ্যা
পৰিপূৰক 1	বিশেষ সংক্ষিপ্ত সংশোধন, 2026	12
পৰিপূৰক 2	অনবিচ্ছিন্ন সংশোধন 2026	0
	মুঠ	12

নিৰ্বাচক পঞ্জীয়ন বিষয়াৰ স্বাক্ষৰ

E-মূত, S-স্থানান্তৰিত/ বাসস্থান পৰিবৰ্তন, R-প্ৰতিলিপি, M-নিখোজ, Q-অযোগ্য