



ভোটাৰ তালিকা 2026 S03 অসম

বিধানসভা সমষ্টিৰ নম্বৰ, নাম আৰু সংৰক্ষণৰ স্থিতি : 82 - ডুমডুমা (সাধাৰণ)		খণ্ড নং : 40																			
এই বিধানসভা সমষ্টিত কোন সংসদীয় সমষ্টিৰ অন্তৰ্গত তাৰ নম্বৰ, নাম আৰু সংৰক্ষণ স্থিতি : 12 - লক্ষীমপুৰ (সাধাৰণ)																					
1. সংশোধনৰ বিৱৰণ																					
সংশোধনৰ বছৰ	2026	তালিকাৰ চিনাক্তকৰণ																			
ভিত্তি তাৰিখ	01-04-2026	বিশেষ সংশোধন, 2026 চনৰ পূৰ্বৰ 2025 চনৰ মূল তালিকাৰ লগত থকা সংযোজন সমূহ একত্ৰিতকৰণ কৰা তালিকা।																			
সংশোধনৰ প্ৰকাৰ	বিশেষ সংশোধন 2026																				
প্ৰকাশনৰ তাৰিখ	23-03-2026																				
2. খণ্ড আৰু ভোটগ্ৰহন কেন্দ্ৰৰ বিৱৰণ																					
খণ্ডৰ অন্তৰ্গত এলেকা সমূহৰ নম্বৰ আৰু নাম																					
1-কটকভেটি লাইন	<table style="width: 100%; border-collapse: collapse;"> <tr> <td style="width: 50%;">মূল চহৰ/গাওঁ</td> <td>: বিছাকুপি টি. ই.</td> </tr> <tr> <td>ৱাৰ্ড নং</td> <td>:</td> </tr> <tr> <td>ডাকঘৰ</td> <td>: ডুমডুমা</td> </tr> <tr> <td>পুলিচ থানা</td> <td>: ডুমডুমা</td> </tr> <tr> <td>ব্লক</td> <td>: ডুমডুমা</td> </tr> <tr> <td>ৰাজহ চক্ৰ</td> <td>: ডুমডুমা</td> </tr> <tr> <td>জিলা</td> <td>: তিনিচুকীয়া</td> </tr> <tr> <td>পিনকোড</td> <td>: 786151</td> </tr> </table>					মূল চহৰ/গাওঁ	: বিছাকুপি টি. ই.	ৱাৰ্ড নং	:	ডাকঘৰ	: ডুমডুমা	পুলিচ থানা	: ডুমডুমা	ব্লক	: ডুমডুমা	ৰাজহ চক্ৰ	: ডুমডুমা	জিলা	: তিনিচুকীয়া	পিনকোড	: 786151
মূল চহৰ/গাওঁ						: বিছাকুপি টি. ই.															
ৱাৰ্ড নং						:															
ডাকঘৰ						: ডুমডুমা															
পুলিচ থানা						: ডুমডুমা															
ব্লক						: ডুমডুমা															
ৰাজহ চক্ৰ						: ডুমডুমা															
জিলা	: তিনিচুকীয়া																				
পিনকোড	: 786151																				
2-15 নং লাইন																					
3. ভোটগ্ৰহন কেন্দ্ৰৰ বিৱৰণ																					
ভোটগ্ৰহন কেন্দ্ৰৰ নম্বৰ আৰু নাম :	ভোটগ্ৰহন কেন্দ্ৰৰ প্ৰকাৰ (পুৰুষ/মহিলা/সাধাৰণ)		সাধাৰণ																		
40 - বিছাকুপি টি. ই. প্ৰাথমিক বিদ্যালয়(বাওঁফাল)	খণ্ডৰ অন্তৰ্গত সহায়ক ভোটগ্ৰহন কেন্দ্ৰৰ সংখ্যা :		0																		
ভোটগ্ৰহন কেন্দ্ৰৰ ঠিকনা :																					
বিছাকুপি টি. ই. প্ৰাথমিক বিদ্যালয়, কোঠালি নং ২, বিছাকুপি টি. ই., ডাকঘৰ - ডুমডুমা, থানা- ডুমডুমা, জিলা- তিনিচুকীয়া, পিন- ৭৮৬১৫১																					
4. ভোটাৰৰ সংখ্যা																					
আৰম্ভনি ক্ৰমিক নং	শেষ ক্ৰমিক নং	মুঠ ভোটাৰ																			
নং		পুৰুষ	মহিলা	৩য় লিঙ্গ	মুঠ																
1	730	296	359	0	655																

নিৰ্বাচক পঞ্জীয়ন বিষয়াৰ স্বাক্ষৰ



Nazri Naksha

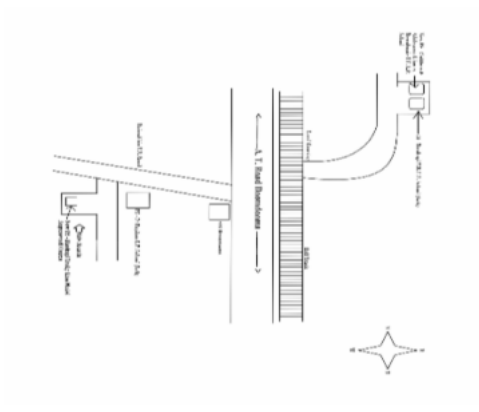

Google Map View

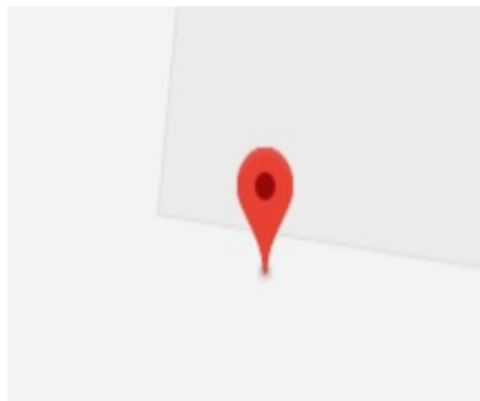

Polling Station Building Front View



ভোটগ্ৰহন কেন্দ্ৰৰ সন্মুখৰ দৃশ্য



Cad View

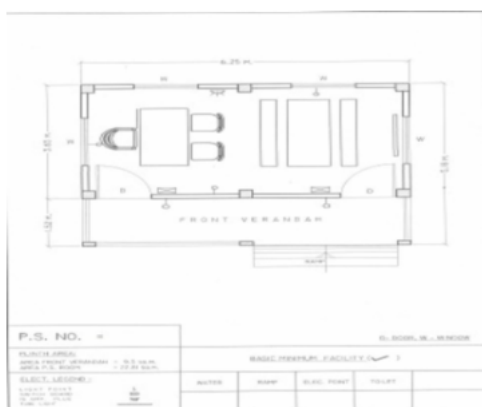

Key MAP View

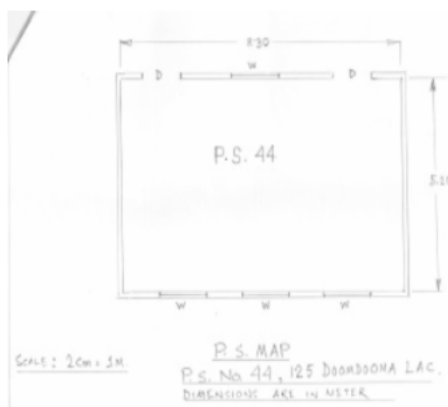



# 1 নাম : প্রশান্ত গোড পিতাৰ নাম: ৰাজু গঢ় ঘৰ নং : 8৬০ বয়স : 24 লিঙ্গ : পুৰুষ	FVC1425248 ফটো উপলব্ধ	# 2 নাম : উমেশ্বৰী চুতিআ মুণ্ডা স্বামীৰ নাম: অৰ্জয় মুণ্ডা ঘৰ নং : 450 বয়স : 33 লিঙ্গ : মহিলা	FVC1415090 ফটো উপলব্ধ	3 নাম : সুনালি খাৰিয়া মুণ্ডা পিতাৰ নাম: সুনালি খাৰিয়া ঘৰ নং : 33 বয়স : 27 লিঙ্গ : মহিলা	FVC1170703 ফটো উপলব্ধ
# 4 নাম : কিশান তাঁতি পিতাৰ নাম: তুলসীৰাম তাঁতি ঘৰ নং : 472 বয়স : 26 লিঙ্গ : পুৰুষ	FVC0399766 ফটো উপলব্ধ	# 5 নাম : বন্তী মৰাণ দাস স্বামীৰ নাম: প্রশান্ত দাস ঘৰ নং : 587 বয়স : 36 লিঙ্গ : মহিলা	CCY2840360 ফটো উপলব্ধ	R 6 নাম : শিবানী মুণ্ডা ৰাহাদৰ পিতাৰ নাম: দেৱ বাহাদুৰ ঘৰ নং : 367 বয়স : 25 লিঙ্গ : মহিলা	FVC1363019 ফটো উপলব্ধ
E 7 নাম : বাসন্তী তাঁতি স্বামীৰ নাম: সাধুৰাম ঘৰ নং : 88৬ বয়স : 68 লিঙ্গ : মহিলা	FVC4139791 ফটো উপলব্ধ	8 নাম : অংগদ পিতাৰ নাম: ফুল দাস ঘৰ নং : 88৬ বয়স : 50 লিঙ্গ : পুৰুষ	FVC4139804 ফটো উপলব্ধ	9 নাম : বিনিতা স্বামীৰ নাম: অংগদ ঘৰ নং : 88৬ বয়স : 45 লিঙ্গ : মহিলা	FVC4139815 ফটো উপলব্ধ
10 নাম : মনোজ তাঁতি পিতাৰ নাম: অঙ্গদ তাঁতি ঘৰ নং : 446 বয়স : 30 লিঙ্গ : পুৰুষ	FVC0507632 ফটো উপলব্ধ	11 নাম : মঞ্জু তাঁতি স্বামীৰ নাম: মনোজ তাঁতি ঘৰ নং : 446 বয়স : 29 লিঙ্গ : মহিলা	PVW0087387 ফটো উপলব্ধ	E 12 নাম : চনজা স্বামীৰ নাম: শ্ৰবন ঘৰ নং : 88৭ বয়স : 43 লিঙ্গ : মহিলা	FVC4139837 ফটো উপলব্ধ
E 13 নাম : জগন পিতাৰ নাম: বমেশ্ব ঘৰ নং : 88৭ বয়স : 42 লিঙ্গ : পুৰুষ	FVC4139848 ফটো উপলব্ধ	# 14 নাম : নৱজ্যোতি ৰাজবংশী পিতাৰ নাম: ৰমেশ ৰাজবংশী ঘৰ নং : 447 বয়স : 30 লিঙ্গ : পুৰুষ	FVC0461780 ফটো উপলব্ধ	15 নাম : সুনিতা ফ লদাস স্বামীৰ নাম: গজেন্দ্ৰ ৰাজবংশী ঘৰ নং : 88৭ বয়স : 37 লিঙ্গ : মহিলা	FVC4611257 ফটো উপলব্ধ
16 নাম : লিলি ৰাজবংশী স্বামীৰ নাম: ৰমেশ্ব ৰাজবংশী ঘৰ নং : 447 বয়স : 36 লিঙ্গ : মহিলা	FVC0461707 ফটো উপলব্ধ	S 17 নাম : মিন ৰাজবংশী পিতাৰ নাম: ৰমেশ ৰাজবংশী ঘৰ নং : 447 বয়স : 29 লিঙ্গ : মহিলা	FVC0461723 ফটো উপলব্ধ	18 নাম : গজেন্দ্ৰ পিতাৰ নাম: ফুল দাস ঘৰ নং : 88৭ বয়স : 52 লিঙ্গ : পুৰুষ	FVC4139871 ফটো উপলব্ধ
19 নাম : ৰমেশ পিতাৰ নাম: ফুল দাস ঘৰ নং : 88৭ বয়স : 50 লিঙ্গ : পুৰুষ	FVC4139893 ফটো উপলব্ধ	20 নাম : চলিষ্টীনা স্বামীৰ নাম: গজেন ঘৰ নং : 88৭ বয়স : 48 লিঙ্গ : মহিলা	FVC4139882 ফটো উপলব্ধ	21 নাম : বেৰনীকা স্বামীৰ নাম: ৰমেশ ঘৰ নং : 88৭ বয়স : 45 লিঙ্গ : মহিলা	FVC4139906 ফটো উপলব্ধ
E 22 নাম : নিখিল তাঁতি পিতাৰ নাম: ভুৱন ঘৰ নং : 88৮ বয়স : 57 লিঙ্গ : পুৰুষ	FVC4139917 ফটো উপলব্ধ	23 নাম : বিনোদ পিতাৰ নাম: নিখিল ঘৰ নং : 88৮ বয়স : 41 লিঙ্গ : পুৰুষ	FVC4139928 ফটো উপলব্ধ	24 নাম : ৰমনী পিতাৰ নাম: নিখিল ঘৰ নং : 88৮ বয়স : 38 লিঙ্গ : মহিলা	FVC4139939 ফটো উপলব্ধ
25 নাম : নীলা বেনু স্বামীৰ নাম: বিনোদ নিখিল ঘৰ নং : 448 বয়স : 30 লিঙ্গ : মহিলা	PVW0098319 ফটো উপলব্ধ	26 নাম : সূৰ্য্য মুখী পিতাৰ নাম: গোপাল ঘৰ নং : 88৯ বয়স : 60 লিঙ্গ : মহিলা	FVC4139940 ফটো উপলব্ধ	27 নাম : ৰামজনম জয়সোবাল পিতাৰ নাম: যমুনা ঘৰ নং : 88৯ বয়স : 65 লিঙ্গ : পুৰুষ	FVC4139951 ফটো উপলব্ধ
28 নাম : সঞ্জয় পিতাৰ নাম: ৰামজনম ঘৰ নং : 88৯ বয়স : 38 লিঙ্গ : পুৰুষ	FVC4139973 ফটো উপলব্ধ	29 নাম : সুৰেন মুণ্ডা পিতাৰ নাম: মাথা ঘৰ নং : 8৫০ বয়স : 70 লিঙ্গ : পুৰুষ	FVC4139984 ফটো উপলব্ধ	30 নাম : বুধনী মুণ্ডা স্বামীৰ নাম: সুৰেন ঘৰ নং : 8৫০ বয়স : 70 লিঙ্গ : মহিলা	FVC4139995 ফটো উপলব্ধ



31 নাম : জয়ৰাম মুণ্ডা পিতাৰ নাম: সুৰেন মুণ্ডা ঘৰ নং : 450 বয়স : 32 লিঙ্গ : পুৰুষ	FVC0464503 ফটো উপলব্ধ	#2 32 নাম : মোহেশ্বৰী মুণ্ডা পিতাৰ নাম: জয়ৰাম মুণ্ডা ঘৰ নং : 450 বয়স : 30 লিঙ্গ : মহিলা	FVC0464453 ফটো উপলব্ধ	33 নাম : শ্ৰীমতী মংগল স্বামীৰ নাম: চুচেন মুণ্ডা ঘৰ নং : 450 বয়স : 30 লিঙ্গ : মহিলা	PVW0019588 ফটো উপলব্ধ
34 নাম : অজয় মুণ্ডা পিতাৰ নাম: চুৰেন মুণ্ডা ঘৰ নং : 450 বয়স : 29 লিঙ্গ : পুৰুষ	FVC0464610 ফটো উপলব্ধ	35 নাম : যোগেশ তাঁতী পিতাৰ নাম: শিৰমত ঘৰ নং : 8৫২ বয়স : 62 লিঙ্গ : পুৰুষ	FVC4140005 ফটো উপলব্ধ	E 36 নাম : তুলা স্বামীৰ নাম: যোগেশ ঘৰ নং : 8৫২ বয়স : 58 লিঙ্গ : মহিলা	FVC4140016 ফটো উপলব্ধ
37 নাম : গঙ্গা পিতাৰ নাম: যোগেশ ঘৰ নং : 8৫২ বয়স : 38 লিঙ্গ : পুৰুষ	FVC4140027 ফটো উপলব্ধ	38 নাম : ৰীতা তাঁতী পিতাৰ নাম: দোখলাল তাঁতী ঘৰ নং : 452 বয়স : 31 লিঙ্গ : মহিলা	PVW0061390 ফটো উপলব্ধ	39 নাম : মধু তাঁতী পিতাৰ নাম: যোগেশ তাঁতী ঘৰ নং : 8৫২ বয়স : 28 লিঙ্গ : পুৰুষ	FVC4550737 ফটো উপলব্ধ
#2 40 নাম : বিন উৰাং স্বামীৰ নাম: মধু তাঁতী ঘৰ নং : 452 বয়স : 19 লিঙ্গ : মহিলা	PVW0098293 ফটো উপলব্ধ	41 নাম : বিক্ৰম মনিৰাম পিতাৰ নাম: মনিৰাম তাঁতী ঘৰ নং : 8৫৩ বয়স : 49 লিঙ্গ : পুৰুষ	FVC4140050 ফটো উপলব্ধ	42 নাম : সুনিতা পৰ্বা বাঘ স্বামীৰ নাম: নন্দকিশোৰ বাঘ ঘৰ নং : 8৫৩ ক বয়স : 26 লিঙ্গ : মহিলা	FVC1481928 ফটো উপলব্ধ
43 নাম : নন্দকিশ্বৰ বাঘ পিতাৰ নাম: বৰন বাঘ ঘৰ নং : 453ক বয়স : 30 লিঙ্গ : পুৰুষ	FVC0464230 ফটো উপলব্ধ	44 নাম : বৰন বাগ পিতাৰ নাম: বলদেব ঘৰ নং : 8৫৩ক বয়স : 45 লিঙ্গ : পুৰুষ	FVC4140061 ফটো উপলব্ধ	45 নাম : বুনাশী স্বামীৰ নাম: বৰন ঘৰ নং : 8৫৩ক বয়স : 42 লিঙ্গ : মহিলা	FVC4140072 ফটো উপলব্ধ
46 নাম : ৰাধিকা তাঁতী স্বামীৰ নাম: গোকুল ঘৰ নং : 8৫৪ বয়স : 70 লিঙ্গ : মহিলা	FVC4140083 ফটো উপলব্ধ	47 নাম : অচিন তাঁতী পিতাৰ নাম: ৰাইশৰ ঘৰ নং : 8৫৪ বয়স : 50 লিঙ্গ : পুৰুষ	FVC4140094 ফটো উপলব্ধ	48 নাম : বিহোতী গকুল স্বামীৰ নাম: অচিন ঘৰ নং : 8৫৪ বয়স : 48 লিঙ্গ : মহিলা	FVC4140107 ফটো উপলব্ধ
49 নাম : শোভা পিতাৰ নাম: গোকুল ঘৰ নং : 8৫৪ বয়স : 38 লিঙ্গ : মহিলা	FVC4140118 ফটো উপলব্ধ	50 নাম : পিথকি আশিন পিতাৰ নাম: আশিন ৰইসন ঘৰ নং : 454 বয়স : 26 লিঙ্গ : মহিলা	PVW0027623 ফটো উপলব্ধ	51 নাম : অমিত তাঁতী পিতাৰ নাম: অচিন তাঁতী ঘৰ নং : 454 বয়স : 25 লিঙ্গ : পুৰুষ	PVW0116673 ফটো উপলব্ধ
52 নাম : মোজেনী তাঁতী স্বামীৰ নাম: অমিত তাঁতী ঘৰ নং : 454 বয়স : 25 লিঙ্গ : মহিলা	PVW0119776 ফটো উপলব্ধ	53 নাম : গিৰচমনি তাঁতী স্বামীৰ নাম: ভীম ঘৰ নং : 8৫৫ বয়স : 70 লিঙ্গ : মহিলা	FVC4140129 ফটো উপলব্ধ	54 নাম : ইশ্বৰ তাঁতী পিতাৰ নাম: ভীম ঘৰ নং : 8৫৫ বয়স : 50 লিঙ্গ : পুৰুষ	FVC4140130 ফটো উপলব্ধ
55 নাম : প্ৰতিমা স্বামীৰ নাম: ইশ্বৰ ঘৰ নং : 8৫৫ বয়স : 48 লিঙ্গ : মহিলা	FVC4140141 ফটো উপলব্ধ	56 নাম : চল্লো পিতাৰ নাম: ভীম ঘৰ নং : 8৫৫ বয়স : 46 লিঙ্গ : পুৰুষ	FVC4140152 ফটো উপলব্ধ	57 নাম : আশা স্বামীৰ নাম: চল্লো ঘৰ নং : 8৫৫ বয়স : 44 লিঙ্গ : মহিলা	FVC4140163 ফটো উপলব্ধ
58 নাম : লব তাঁতী পিতাৰ নাম: ভীম ঘৰ নং : 8৫৫ বয়স : 42 লিঙ্গ : পুৰুষ	FVC4140174 ফটো উপলব্ধ	59 নাম : আদিত্য তাঁতী পিতাৰ নাম: চলে তাঁতী ঘৰ নং : 455 বয়স : 22 লিঙ্গ : পুৰুষ	PVW0044420 ফটো উপলব্ধ	60 নাম : ঘাটীয়া মুণ্ডা পিতাৰ নাম: জগন্নাথ ঘৰ নং : 8৫৬ বয়স : 65 লিঙ্গ : পুৰুষ	FVC4140185 ফটো উপলব্ধ



<p>E 61 FVC4140196</p> <p>নাম : উর্মিলা স্বামীৰ নাম : ঘাচীয়া ঘৰ নং : 8৫৬ বয়স : 60 লিঙ্গ : মহিলা</p> <p>ফটো উপলব্ধ</p>	<p>62 FVC4611570</p> <p>নাম : মিনা উৰাং স্বামীৰ নাম : ঘাচীয়া মুণ্ডা ঘৰ নং : 8৫৬ বয়স : 54 লিঙ্গ : মহিলা</p> <p>ফটো উপলব্ধ</p>	<p>63 FVC0093757</p> <p>নাম : লাণ্ড মুণ্ডা পিতাৰ নাম : ঘাচীয়া মুণ্ডা ঘৰ নং : 8৫৬ বয়স : 40 লিঙ্গ : পুৰুষ</p> <p>ফটো উপলব্ধ</p>
<p>64 FVC0093765</p> <p>নাম : সাগৰ মুণ্ডা পিতাৰ নাম : ঘাচীয়া মুণ্ডা ঘৰ নং : 8৫৬ বয়স : 36 লিঙ্গ : পুৰুষ</p> <p>ফটো উপলব্ধ</p>	<p>65 FVC0465732</p> <p>নাম : দেৱাৰু খাচীয়া পিতাৰ নাম : খাচীয়া মুন্ডা ঘৰ নং : 456 বয়স : 31 লিঙ্গ : পুৰুষ</p> <p>ফটো উপলব্ধ</p>	<p>66 FVC0465724</p> <p>নাম : বিৰচমনী মুন্ডা পিতাৰ নাম : খাচীয়া মুন্ডা ঘৰ নং : 456 বয়স : 28 লিঙ্গ : মহিলা</p> <p>ফটো উপলব্ধ</p>
<p>67 PVW0116996</p> <p>নাম : সাৰতী মুন্ডা স্বামীৰ নাম : দেৱাৰু মুণ্ডা ঘৰ নং : 456 বয়স : 28 লিঙ্গ : মহিলা</p> <p>ফটো উপলব্ধ</p>	<p>68 FVC4140209</p> <p>নাম : চকিলা সোনাৰ স্বামীৰ নাম : মুনলাল ঘৰ নং : 8৫৭ বয়স : 80 লিঙ্গ : মহিলা</p> <p>ফটো উপলব্ধ</p>	<p>E 69 FVC4140221</p> <p>নাম : হৰি পিতাৰ নাম : মুনলাল ঘৰ নং : 8৫৭ বয়স : 45 লিঙ্গ : পুৰুষ</p> <p>ফটো উপলব্ধ</p>
<p>70 FVC4140232</p> <p>নাম : চোমাৰী স্বামীৰ নাম : বাম তাঁতি ঘৰ নং : 8৫৭ বয়স : 43 লিঙ্গ : মহিলা</p> <p>ফটো উপলব্ধ</p>	<p>E 71 FVC4140243</p> <p>নাম : চুৰেন তাঁতি পিতাৰ নাম : লাণ্ড ঘৰ নং : 8৫৮ বয়স : 54 লিঙ্গ : পুৰুষ</p> <p>ফটো উপলব্ধ</p>	<p>72 FVC4140254</p> <p>নাম : মীনা মুণ্ডা স্বামীৰ নাম : বাৰ্শা মুণ্ডা ঘৰ নং : 8৫৮ বয়স : 50 লিঙ্গ : মহিলা</p> <p>ফটো উপলব্ধ</p>
<p>E 73 FVC4140265</p> <p>নাম : ললীতা মুণ্ডা স্বামীৰ নাম : বিক্রম ঘৰ নং : 8৫৯ বয়স : 56 লিঙ্গ : মহিলা</p> <p>ফটো উপলব্ধ</p>	<p>74 FVC4140276</p> <p>নাম : হেলীকা পিতাৰ নাম : বিক্রম ঘৰ নং : 8৫৯ বয়স : 42 লিঙ্গ : মহিলা</p> <p>ফটো উপলব্ধ</p>	<p>75 FVC4140287</p> <p>নাম : অমিকা পিতাৰ নাম : বিক্রম ঘৰ নং : 8৫৯ বয়স : 40 লিঙ্গ : মহিলা</p> <p>ফটো উপলব্ধ</p>
<p>76 FVC0465625</p> <p>নাম : অজয় মুন্ডা পিতাৰ নাম : বিক্রম মুন্ডা ঘৰ নং : 459 বয়স : 30 লিঙ্গ : পুৰুষ</p> <p>ফটো উপলব্ধ</p>	<p>77 FVC0465559</p> <p>নাম : ৰেণ মুন্ডা পিতাৰ নাম : বিক্রম মুন্ডা ঘৰ নং : 459 বয়স : 28 লিঙ্গ : মহিলা</p> <p>ফটো উপলব্ধ</p>	<p>78 FVC0465534</p> <p>নাম : ৰূপালী মুন্ডা স্বামীৰ নাম : বনন্দনা মুন্ডা ঘৰ নং : 459 বয়স : 28 লিঙ্গ : মহিলা</p> <p>ফটো উপলব্ধ</p>
<p>79 FVC4140298</p> <p>নাম : ৰাজু তাঁতি পিতাৰ নাম : বুধৰাম ঘৰ নং : 8৬০ বয়স : 49 লিঙ্গ : পুৰুষ</p> <p>ফটো উপলব্ধ</p>	<p>80 FVC4140301</p> <p>নাম : সত্য বতী স্বামীৰ নাম : ৰাজু ঘৰ নং : 8৬০ বয়স : 45 লিঙ্গ : মহিলা</p> <p>ফটো উপলব্ধ</p>	<p>81 PVW0027425</p> <p>নাম : চাজন্তী গঁড় পিতাৰ নাম : ৰাজু গঁড় ঘৰ নং : 460 বয়স : 28 লিঙ্গ : মহিলা</p> <p>ফটো উপলব্ধ</p>
<p>82 FVC0170860</p> <p>নাম : অসনীতা গৌড় পিতাৰ নাম : ৰাজু গঁড় ঘৰ নং : 460 বয়স : 27 লিঙ্গ : মহিলা</p> <p>ফটো উপলব্ধ</p>	<p>E 83 FVC4140323</p> <p>নাম : কালীমতি স্বামীৰ নাম : চন্দ্ৰ ঘৰ নং : 8৬১ বয়স : 60 লিঙ্গ : মহিলা</p> <p>ফটো উপলব্ধ</p>	<p>84 FVC4140334</p> <p>নাম : মংগল তাঁতি পিতাৰ নাম : ৰঘু ঘৰ নং : 8৬২ বয়স : 49 লিঙ্গ : পুৰুষ</p> <p>ফটো উপলব্ধ</p>
<p>85 FVC4140345</p> <p>নাম : সাবিত্ৰী স্বামীৰ নাম : মংগল ঘৰ নং : 8৬২ বয়স : 44 লিঙ্গ : মহিলা</p> <p>ফটো উপলব্ধ</p>	<p>86 PVW0068635</p> <p>নাম : পুনম মুণ্ডা পিতাৰ নাম : মঙ্গল মুণ্ডা ঘৰ নং : 462 বয়স : 28 লিঙ্গ : মহিলা</p> <p>ফটো উপলব্ধ</p>	<p>87 FVC0466102</p> <p>নাম : আকাশ মুন্ডা পিতাৰ নাম : মঙ্গল মুন্ডা ঘৰ নং : 462 বয়স : 25 লিঙ্গ : পুৰুষ</p> <p>ফটো উপলব্ধ</p>
<p>88 PVW0014787</p> <p>নাম : মালতী মুণ্ডা স্বামীৰ নাম : আকাশ মুণ্ডা ঘৰ নং : 462 বয়স : 24 লিঙ্গ : মহিলা</p> <p>ফটো উপলব্ধ</p>	<p>89 FVC4140356</p> <p>নাম : ৰবীন্দ্ৰ তাঁতি পিতাৰ নাম : ৰত্না ঘৰ নং : 8৬৩ক বয়স : 60 লিঙ্গ : পুৰুষ</p> <p>ফটো উপলব্ধ</p>	<p>90 FVC4140367</p> <p>নাম : আনজানু সিকোন্ডা স্বামীৰ নাম : ৰবীন্দ্ৰ ঘৰ নং : 8৬৩ক বয়স : 55 লিঙ্গ : মহিলা</p> <p>ফটো উপলব্ধ</p>



91 নাম : সুৰেশ তান্তি পিতাৰ নাম: ববীন্দ্র ঘৰ নং : 8৬৩ক বয়স : 39 লিঙ্গ : পুৰুষ	FVC4140378 ফটো উপলব্ধ	92 নাম : আৰবিন্দ তান্তি পিতাৰ নাম: বত্ৰা ঘৰ নং : 8৬৫ বয়স : 55 লিঙ্গ : পুৰুষ	FVC4140390 ফটো উপলব্ধ	93 নাম : মেথলা স্বামীৰ নাম: আৰবিন্দ ঘৰ নং : 8৬৫ বয়স : 50 লিঙ্গ : মহিলা	FVC4140403 ফটো উপলব্ধ
94 নাম : মীনা বৰুৱা তান্তি স্বামীৰ নাম: সৰ্বন তান্তি ঘৰ নং : 465 বয়স : 33 লিঙ্গ : মহিলা	PVW0098434 ফটো উপলব্ধ	95 নাম : চৰবন তান্তি পিতাৰ নাম: অৰবিন্দ তান্তি ঘৰ নং : 8৬৫ বয়স : 32 লিঙ্গ : পুৰুষ	FVC0255935 ফটো উপলব্ধ	96 নাম : স্যাম তান্তি পিতাৰ নাম: অৰবিন্দ তান্তি ঘৰ নং : 465 বয়স : 31 লিঙ্গ : পুৰুষ	FVC0465823 ফটো উপলব্ধ
97 নাম : কৃষ্ণ পিতাৰ নাম: লাণ্ড ঘৰ নং : 8৬৭ বয়স : 58 লিঙ্গ : পুৰুষ	FVC4140414 ফটো উপলব্ধ	98 নাম : গমিত ৰঘু পিতাৰ নাম: ৰঘু মণ্ডা ঘৰ নং : 469 বয়স : 33 লিঙ্গ : পুৰুষ	FVC0464636 ফটো উপলব্ধ	99 নাম : অমিত মুণ্ডা পিতাৰ নাম: ৰঘু মুণ্ডা ঘৰ নং : 8৬৯ক বয়স : 37 লিঙ্গ : পুৰুষ	FVC0095356 ফটো উপলব্ধ
100 নাম : সুকেশ্বৰ তান্তি পিতাৰ নাম: বিষ্ণু তান্তি ঘৰ নং : 469 ক বয়স : 36 লিঙ্গ : পুৰুষ	FVC0464370 ফটো উপলব্ধ	101 নাম : সীমা তান্তি স্বামীৰ নাম: সুকেশ্বৰ তান্তি ঘৰ নং : 469 ক বয়স : 33 লিঙ্গ : মহিলা	FVC0464305 ফটো উপলব্ধ	102 নাম : ৰঘু মুণ্ডা পিতাৰ নাম: কানিয়া ঘৰ নং : 8৬৯ক বয়স : 70 লিঙ্গ : পুৰুষ	FVC4140458 ফটো উপলব্ধ
E 103 নাম : বিশ্বনাথ পিতাৰ নাম: ৰাজু ঘৰ নং : 8৬৯ক বয়স : 63 লিঙ্গ : পুৰুষ	FVC4140470 ফটো উপলব্ধ	104 নাম : ফুলতুলী স্বামীৰ নাম: বিশ্বনাথ ঘৰ নং : 8৬৯ক বয়স : 60 লিঙ্গ : মহিলা	FVC4140481 ফটো উপলব্ধ	105 নাম : আশা স্বামীৰ নাম: ৰঘু ঘৰ নং : 8৬৯ক বয়স : 55 লিঙ্গ : মহিলা	FVC4140469 ফটো উপলব্ধ
E 106 নাম : চুন তান্তি পিতাৰ নাম: পাছি ঘৰ নং : 8৭০ বয়স : 68 লিঙ্গ : পুৰুষ	FVC4140492 ফটো উপলব্ধ	E 107 নাম : তাৰামনি স্বামীৰ নাম: চুন ঘৰ নং : 8৭০ বয়স : 65 লিঙ্গ : মহিলা	FVC4140505 ফটো উপলব্ধ	E 108 নাম : মীনা স্বামীৰ নাম: চুন ঘৰ নং : 8৭০ বয়স : 55 লিঙ্গ : মহিলা	FVC4140516 ফটো উপলব্ধ
109 নাম : চিমা বেংট পিতাৰ নাম: বেংট মুণ্ডা ঘৰ নং : 470 বয়স : 37 লিঙ্গ : মহিলা	PVW0019539 ফটো উপলব্ধ	E 110 নাম : মেজ মুণ্ডা স্বামীৰ নাম: সিটকু মুণ্ডা ঘৰ নং : 8৭১ বয়স : 79 লিঙ্গ : মহিলা	FVC0129874 ফটো উপলব্ধ	E 111 নাম : বুট পিতাৰ নাম: মুকুৰু মুণ্ডা ঘৰ নং : 8৭১ বয়স : 78 লিঙ্গ : পুৰুষ	FVC4140550 ফটো উপলব্ধ
E 112 নাম : বৃধনী স্বামীৰ নাম: বুট ঘৰ নং : 8৭১ বয়স : 68 লিঙ্গ : মহিলা	FVC4140561 ফটো উপলব্ধ	E 113 নাম : সুচিলা স্বামীৰ নাম: বুট ঘৰ নং : 8৭১ বয়স : 55 লিঙ্গ : মহিলা	FVC4140572 ফটো উপলব্ধ	114 নাম : সন পিতাৰ নাম: বুট ঘৰ নং : 8৭১ বয়স : 49 লিঙ্গ : পুৰুষ	FVC4140583 ফটো উপলব্ধ
115 নাম : ৰেঞ্জা মুণ্ডা স্বামীৰ নাম: সনু মুণ্ডা ঘৰ নং : 471 বয়স : 43 লিঙ্গ : মহিলা	FVC0170894 ফটো উপলব্ধ	116 নাম : সঞ্জয় মুণ্ডা পিতাৰ নাম: চনু মুণ্ডা ঘৰ নং : 471 বয়স : 21 লিঙ্গ : পুৰুষ	PVW0104950 ফটো উপলব্ধ	117 নাম : তুলসীৰাম পিতাৰ নাম: বুলন ঘৰ নং : 8৭২ বয়স : 54 লিঙ্গ : পুৰুষ	FVC4140618 ফটো উপলব্ধ
118 নাম : শুকুৰমনি স্বামীৰ নাম: তুলসীৰাম ঘৰ নং : 8৭২ বয়স : 46 লিঙ্গ : মহিলা	FVC4140629 ফটো উপলব্ধ	119 নাম : প্ৰণতি তান্তি পিতাৰ নাম: তুলসীৰাম তান্তি ঘৰ নং : 472 বয়স : 26 লিঙ্গ : মহিলা	FVC0170720 ফটো উপলব্ধ	E 120 নাম : শুকমতী মুণ্ডা স্বামীৰ নাম: গনু ঘৰ নং : 8৭৩ বয়স : 52 লিঙ্গ : মহিলা	FVC4140674 ফটো উপলব্ধ



E 121 নাম : দেৱাৰ পিতাৰ নাম : মাছি ঘৰ নং : 893 বয়স : 41 লিঙ্গ : পুৰুষ	FVC4140652 ফটো উপলব্ধ	122 নাম : বোৰ্খা কন্দু স্বামীৰ নাম : মজনু মুণ্ডা ঘৰ নং : 473 বয়স : 32 লিঙ্গ : মহিলা	FVC0170753 ফটো উপলব্ধ	123 নাম : শান্তি মুণ্ডা স্বামীৰ নাম : ৰাজেন ঘৰ নং : 898 বয়স : 52 লিঙ্গ : মহিলা	FVC4140696 ফটো উপলব্ধ
124 নাম : মুক্তা স্বামীৰ নাম : বিংৰাজ ঘৰ নং : 895 বয়স : 67 লিঙ্গ : মহিলা	FVC4140721 ফটো উপলব্ধ	125 নাম : ৰাম তাঁতি পিতাৰ নাম : বিংৰাজ ঘৰ নং : 895 বয়স : 52 লিঙ্গ : পুৰুষ	FVC4140732 ফটো উপলব্ধ	126 নাম : লক্ষ্মী পিতাৰ নাম : বিংৰাজ ঘৰ নং : 895 বয়স : 49 লিঙ্গ : মহিলা	FVC4140743 ফটো উপলব্ধ
127 নাম : গীতা পিতাৰ নাম : বিংৰাজ ঘৰ নং : 895 বয়স : 44 লিঙ্গ : মহিলা	FVC4140765 ফটো উপলব্ধ	128 নাম : কল্যানী তাতি স্বামীৰ নাম : লম্বোদৰ ঘৰ নং : 899 বয়স : 70 লিঙ্গ : মহিলা	FVC4140823 ফটো উপলব্ধ	129 নাম : অজয় তাতি পিতাৰ নাম : সত্যনাৰায়ণ ঘৰ নং : 899 বয়স : 55 লিঙ্গ : পুৰুষ	FVC4140834 ফটো উপলব্ধ
130 নাম : প্ৰমিলা তাতি স্বামীৰ নাম : অজয় ঘৰ নং : 899 বয়স : 50 লিঙ্গ : মহিলা	FVC4140845 ফটো উপলব্ধ	131 নাম : চান্দমনি কৰ্মকাৰ পিতাৰ নাম : হৰিচন্দ্ৰ কৰ্মকাৰ ঘৰ নং : 503 বয়স : 34 লিঙ্গ : মহিলা	FVC0100206 ফটো উপলব্ধ	132 নাম : চেপা মুণ্ডা স্বামীৰ নাম : ৰঞ্জিত মুণ্ডা ঘৰ নং : 521 খ বয়স : 29 লিঙ্গ : মহিলা	FVC1481274 ফটো উপলব্ধ
133 নাম : ৰঞ্জিত মুণ্ডা পিতাৰ নাম : ভীহিটি মুণ্ডা ঘৰ নং : 521 খ বয়স : 33 লিঙ্গ : পুৰুষ	FVC0101857 ফটো উপলব্ধ	134 নাম : মনুহৰ বামোন পিতাৰ নাম : বোলদেৱ বামোন ঘৰ নং : 528 বয়স : 28 লিঙ্গ : পুৰুষ	FVC1462498 ফটো উপলব্ধ	135 নাম : বাসুকি তাঁতি পিতাৰ নাম : মনুহৰ তাঁতি ঘৰ নং : 530 বয়স : 26 লিঙ্গ : মহিলা	FVC0179762 ফটো উপলব্ধ
136 নাম : সৰশ্ৰী তাঁতি পিতাৰ নাম : বাবুলাল তাঁতি ঘৰ নং : 531 বয়স : 25 লিঙ্গ : মহিলা	FVC1474360 ফটো উপলব্ধ	137 নাম : সালন্তি অন্ত ভক্ত স্বামীৰ নাম : বজৰং ভক্ত ঘৰ নং : 585 বয়স : 29 লিঙ্গ : মহিলা	FVC1482454 ফটো উপলব্ধ	138 নাম : বিকি ভূঞা পিতাৰ নাম : বনৰাজ ভূঞা ঘৰ নং : 586 বয়স : 27 লিঙ্গ : পুৰুষ	FVC1475748 ফটো উপলব্ধ
139 নাম : আনন্দি ভক্ত স্বামীৰ নাম : অমিত ভক্ত ঘৰ নং : 556 বয়স : 27 লিঙ্গ : মহিলা	FVC1481951 ফটো উপলব্ধ	140 নাম : গোনো তাঁতি পিতাৰ নাম : পুৰন তাঁতি ঘৰ নং : 559 বয়স : 32 লিঙ্গ : মহিলা	FVC1481985 ফটো উপলব্ধ	141 নাম : ববিতা শিবনাথ স্বামীৰ নাম : বৃদ্ধেশ্বৰ শিবনাথ ঘৰ নং : 574 বয়স : 31 লিঙ্গ : মহিলা	FVC1481647 ফটো উপলব্ধ
142 নাম : নিৰজ আৰনধৰা আৰনধৰা পিতাৰ নাম : লিটল আৰনধৰা ঘৰ নং : 588 বয়স : 23 লিঙ্গ : পুৰুষ	FVC1415207 ফটো উপলব্ধ	E 143 নাম : দ্ৰি়বত কোঁৱৰ পিতাৰ নাম : সুনেশ্বৰ কোঁৱৰ ঘৰ নং : 588 বয়স : 52 লিঙ্গ : পুৰুষ	FVC0263905 ফটো উপলব্ধ	# 144 নাম : ৰাজা লোহাৰ পিতাৰ নাম : দেবদাস লোহাৰ ঘৰ নং : 442 বয়স : 35 লিঙ্গ : পুৰুষ	FVC1223684 ফটো উপলব্ধ



# 145 নাম : কৈলাস তাঁতি পিতাৰ নাম: সত্যবান তাঁতি ঘৰ নং : 541 বয়স : 27 লিঙ্গ : পুৰুষ	FVC0448308 ফটো উপলব্ধ	# 146 নাম : বঘনাথ মুণ্ডা পিতাৰ নাম: বুৰুল মুণ্ডা ঘৰ নং : 478 বয়স : 25 লিঙ্গ : পুৰুষ	FVC1478437 ফটো উপলব্ধ	# 147 নাম : নন্দিনী গোড পিতাৰ নাম: ৰাজু গোড ঘৰ নং : 460 বয়স : 26 লিঙ্গ : মহিলা	FVC1417658 ফটো উপলব্ধ
R 148 নাম : সুনীতা ফ লাদাস স্বামীৰ নাম: গজেন্দ্র ৰাজবনংশী ঘৰ নং : 37 বয়স : 37 লিঙ্গ : মহিলা	FVC0507509 ফটো উপলব্ধ	149 নাম : অৰুণ তাঁতি পিতাৰ নাম: দেবানন্দ তাঁতি ঘৰ নং : 309 বয়স : 33 লিঙ্গ : পুৰুষ	PVW0042184 ফটো উপলব্ধ	150 নাম : বাবলু কৰুৱা পিতাৰ নাম: মোহিন কৰুৱা ঘৰ নং : 322 বয়স : 23 লিঙ্গ : পুৰুষ	FVC4548921 ফটো উপলব্ধ
151 নাম : বিন্দু তাঁতি স্বামীৰ নাম: কাৰ্তিক তাঁতি ঘৰ নং : 330 বয়স : 45 লিঙ্গ : মহিলা	FVC0169870 ফটো উপলব্ধ	152 নাম : মমতা তাঁতি স্বামীৰ নাম: ৰাজ তাঁতি ঘৰ নং : 355 বয়স : 27 লিঙ্গ : মহিলা	FVC1419225 ফটো উপলব্ধ	153 নাম : ৰঞ্জিত সন্দিকৈ পিতাৰ নাম: নকুল সন্দিকৈ ঘৰ নং : 358 বয়স : 44 লিঙ্গ : পুৰুষ	FVC4137784 ফটো উপলব্ধ
154 নাম : বৰ্ণালী হান্ডিক স্বামীৰ নাম: ৰঞ্জিত সন্দিকৈ ঘৰ নং : 328 বয়স : 40 লিঙ্গ : মহিলা	FVC4137773 ফটো উপলব্ধ	155 নাম : ৰাজসুৰজিত সন্দিকৈ পিতাৰ নাম: ৰঞ্জিত সন্দিকৈ ঘৰ নং : 394 বয়স : 26 লিঙ্গ : পুৰুষ	FVC0170761 ফটো উপলব্ধ	E 156 নাম : দিগন্ত হাজৰিকা পিতাৰ নাম: গুৰু হাজৰিকা ঘৰ নং : 325 বয়স : 60 লিঙ্গ : পুৰুষ	FVC4137808 ফটো উপলব্ধ
# 157 নাম : প্ৰণামী দত্ত কটকী স্বামীৰ নাম: পুতুমনী কটকী ঘৰ নং : 395 বয়স : 53 লিঙ্গ : মহিলা	FVC4602892 ফটো উপলব্ধ	158 নাম : ববিতা চেতিয়া হাজৰিকা পিতাৰ নাম: দিগন্ত চেতিয়া হাজৰিকা ঘৰ নং : 325 বয়স : 51 লিঙ্গ : মহিলা	FVC4137795 ফটো উপলব্ধ	159 নাম : মৌচম হাজৰিকা পিতাৰ নাম: দিগন্ত হাজৰিকা ঘৰ নং : 325 বয়স : 28 লিঙ্গ : পুৰুষ	FVC0166306 ফটো উপলব্ধ
160 নাম : স্মৃতি শিখা কটকী মাতৃৰ নাম: প্ৰণামী দত্ত কটকী ঘৰ নং : 395 বয়স : 27 লিঙ্গ : মহিলা	PVW0051128 ফটো উপলব্ধ	161 নাম : গাৰ্গী সোনোৱাল পিতাৰ নাম: দিগন্ত হাজৰিকা ঘৰ নং : 395 বয়স : 23 লিঙ্গ : মহিলা	FVC0507871 ফটো উপলব্ধ	162 নাম : আলীনা মুণ্ডা স্বামীৰ নাম: জমাল মুণ্ডা ঘৰ নং : 404 বয়স : 30 লিঙ্গ : মহিলা	FVC1204247 ফটো উপলব্ধ
163 নাম : ৰাজেশ কুমী অন্যান্য: ফুলতুলি তাঁতি ঘৰ নং : 868 বয়স : 34 লিঙ্গ : পুৰুষ	FVC4611182 ফটো উপলব্ধ	164 নাম : সুমিত্ৰা স্বামীৰ নাম: চমাৰাম সিং ঘৰ নং : 898 বয়স : 65 লিঙ্গ : মহিলা	FVC4140856 ফটো উপলব্ধ	165 নাম : বিন্দু স্বামীৰ নাম: এপ্ৰিল ঘৰ নং : 898 বয়স : 44 লিঙ্গ : মহিলা	FVC4140878 ফটো উপলব্ধ
166 নাম : বুৰুল পিতাৰ নাম: চমাৰাম সিং ঘৰ নং : 898 বয়স : 42 লিঙ্গ : পুৰুষ	FVC4140889 ফটো উপলব্ধ	167 নাম : শ্যাম মুণ্ডা পিতাৰ নাম: চনু ঘৰ নং : 898 বয়স : 42 লিঙ্গ : পুৰুষ	FVC4140903 ফটো উপলব্ধ	168 নাম : আলবিনা স্বামীৰ নাম: শ্যাম ঘৰ নং : 898 বয়স : 41 লিঙ্গ : মহিলা	FVC4140914 ফটো উপলব্ধ
169 নাম : মঞ্জলা মুণ্ডা স্বামীৰ নাম: বুৰুল ঘৰ নং : 898 বয়স : 40 লিঙ্গ : মহিলা	FVC4140890 ফটো উপলব্ধ	170 নাম : পূজা মুণ্ডা পিতাৰ নাম: এপ্ৰিল মুণ্ডা ঘৰ নং : 478 বয়স : 27 লিঙ্গ : মহিলা	FVC1115435 ফটো উপলব্ধ	171 নাম : সঞ্জা মুণ্ডা মাতৃৰ নাম: বিন্দু মুণ্ডা ঘৰ নং : 478 বয়স : 25 লিঙ্গ : মহিলা	PVW0098525 ফটো উপলব্ধ
172 নাম : সঞ্জয় মুণ্ডা পিতাৰ নাম: এপ্ৰিল মুণ্ডা ঘৰ নং : 478 বয়স : 24 লিঙ্গ : পুৰুষ	PVW0042531 ফটো উপলব্ধ	173 নাম : ৰগাচন পিতাৰ নাম: ধনীৰাম ঘৰ নং : 898 বয়স : 65 লিঙ্গ : পুৰুষ	FVC4140947 ফটো উপলব্ধ	174 নাম : বিনোদ কৰ্মকাৰ পিতাৰ নাম: ৰেংটু ঘৰ নং : 898 বয়স : 42 লিঙ্গ : পুৰুষ	FVC4140958 ফটো উপলব্ধ



175 নাম : শুকৰমনি কৰ্মকাৰ স্বামীৰ নাম : বিনোদ ঘৰ নং : 8৭৯ বয়স : 39 লিঙ্গ : মহিলা	FVC4140969 ফটো উপলব্ধ	176 নাম : শুকৰমনি স্বামীৰ নাম : কিষান ঘৰ নং : 8৮০ বয়স : 55 লিঙ্গ : মহিলা	FVC4140981 ফটো উপলব্ধ	177 নাম : শকুন্তলা বাউৰী স্বামীৰ নাম : মহিৰাম কৰ্মকাৰ ঘৰ নং : 480 বয়স : 28 লিঙ্গ : মহিলা	PVW0014894 ফটো উপলব্ধ
178 নাম : ৰাজু তাঁতী পিতাৰ নাম : মনিৰাম ঘৰ নং : 8৮১ বয়স : 55 লিঙ্গ : পুৰুষ	FVC4141019 ফটো উপলব্ধ	E 179 নাম : বলি তাতি পিতাৰ নাম : অমৰচাই ঘৰ নং : 8৮২ বয়স : 75 লিঙ্গ : পুৰুষ	FVC4141031 ফটো উপলব্ধ	180 নাম : সঞ্জয় গড় পিতাৰ নাম : দেবাবু গড় ঘৰ নং : 483 বয়স : 77 লিঙ্গ : পুৰুষ	FVC0170142 ফটো উপলব্ধ
181 নাম : ৰাজকুমাৰী গড় পিতাৰ নাম : দেবাবু গড় ঘৰ নং : 483 বয়স : 36 লিঙ্গ : মহিলা	FVC0170183 ফটো উপলব্ধ	182 নাম : উষা গড় স্বামীৰ নাম : সঞ্জয় গড় ঘৰ নং : 483 বয়স : 33 লিঙ্গ : মহিলা	PVW0042317 ফটো উপলব্ধ	183 নাম : চম্পা গড় পিতাৰ নাম : দেবাবু গড় ঘৰ নং : 483 বয়স : 32 লিঙ্গ : মহিলা	FVC0170365 ফটো উপলব্ধ
184 নাম : মায়া গড় পিতাৰ নাম : দেবাবু গড় ঘৰ নং : 483 বয়স : 28 লিঙ্গ : মহিলা	PVW0014845 ফটো উপলব্ধ	185 নাম : ৰূপালী গড় স্বামীৰ নাম : দেব গড় ঘৰ নং : 483 বয়স : 27 লিঙ্গ : মহিলা	PVW0019612 ফটো উপলব্ধ	E 186 নাম : মংলা তাতি পিতাৰ নাম : গুৰুচৰন ঘৰ নং : 8৮৪ বয়স : 70 লিঙ্গ : পুৰুষ	FVC4141075 ফটো উপলব্ধ
E 187 নাম : চৰিকা স্বামীৰ নাম : মংলা ঘৰ নং : 8৮৪ বয়স : 65 লিঙ্গ : মহিলা	FVC4141086 ফটো উপলব্ধ	188 নাম : সুনিতা সুকদেৱ স্বামীৰ নাম : সুৰেশ গৌৱালা ঘৰ নং : 484 বয়স : 41 লিঙ্গ : মহিলা	PVW0038745 ফটো উপলব্ধ	189 নাম : ৰাধামণি মংলা পিতাৰ নাম : মংলা ঘৰ নং : 8৮৪ বয়স : 40 লিঙ্গ : মহিলা	FVC4141097 ফটো উপলব্ধ
# 190 নাম : সুৰেশ মংলা পিতাৰ নাম : মংলা ঘৰ নং : 8৮৪ বয়স : 39 লিঙ্গ : পুৰুষ	FVC4141100 ফটো উপলব্ধ	E 191 নাম : লহৰী তাঁতী স্বামীৰ নাম : প্ৰসাদ তাঁতী ঘৰ নং : 8৮৫ বয়স : 75 লিঙ্গ : মহিলা	FVC0130211 ফটো উপলব্ধ	E 192 নাম : ৰুক্মণী স্বামীৰ নাম : জয়ৰাম ঘৰ নং : 8৮৫ বয়স : 50 লিঙ্গ : মহিলা	FVC4141122 ফটো উপলব্ধ
193 নাম : মনধৰ তাঁতী পিতাৰ নাম : সুৰুধন ঘৰ নং : 8৮৭ বয়স : 65 লিঙ্গ : পুৰুষ	FVC4141133 ফটো উপলব্ধ	194 নাম : চেগাপতি স্বামীৰ নাম : মনধৰ ঘৰ নং : 8৮৭ বয়স : 60 লিঙ্গ : মহিলা	FVC4141144 ফটো উপলব্ধ	195 নাম : আকাশ তাঁতী পিতাৰ নাম : মনধৰ তাঁতী ঘৰ নং : 8৮৭ বয়স : 29 লিঙ্গ : পুৰুষ	FVC4600672 ফটো উপলব্ধ
196 নাম : মহেশ্বৰ মনধৰ পিতাৰ নাম : মনধৰ তাঁতী ঘৰ নং : 8৮৭ বয়স : 29 লিঙ্গ : পুৰুষ	FVC4600755 ফটো উপলব্ধ	197 নাম : পূজা মনধৰ পিতাৰ নাম : মনধৰ তাঁতী ঘৰ নং : 8৮৭ বয়স : 26 লিঙ্গ : মহিলা	FVC4600730 ফটো উপলব্ধ	#2 198 নাম : নেইনা ভক্ত স্বামীৰ নাম : আকাশ তাঁতী ঘৰ নং : 487 বয়স : 24 লিঙ্গ : মহিলা	PVW0115915 ফটো উপলব্ধ
199 নাম : গুণধৰ তাতি পিতাৰ নাম : সুৰুধন ঘৰ নং : 8৮৮ বয়স : 70 লিঙ্গ : পুৰুষ	FVC4141166 ফটো উপলব্ধ	200 নাম : অঞ্জনা স্বামীৰ নাম : গুণধৰ ঘৰ নং : 8৮৮ বয়স : 65 লিঙ্গ : মহিলা	FVC4141177 ফটো উপলব্ধ	201 নাম : সহদেৱ গুণ্ডৱ পিতাৰ নাম : গুণধৰ ঘৰ নং : 8৮৮ বয়স : 42 লিঙ্গ : পুৰুষ	FVC4141188 ফটো উপলব্ধ
202 নাম : পিপল তাঁতী পিতাৰ নাম : গুণধৰ তাঁতী ঘৰ নং : 488 বয়স : 28 লিঙ্গ : পুৰুষ	FVC0170423 ফটো উপলব্ধ	203 নাম : মনিৰাম তাতি পিতাৰ নাম : চুকতা ঘৰ নং : 8৮৯ বয়স : 58 লিঙ্গ : পুৰুষ	FVC4141199 ফটো উপলব্ধ	204 নাম : কমলী স্বামীৰ নাম : মনিৰাম ঘৰ নং : 8৮৯ বয়স : 55 লিঙ্গ : মহিলা	FVC4141202 ফটো উপলব্ধ



205 নাম : বুৰী তাঁতী পিতাৰ নাম: মনিৰাম তাঁতী ঘৰ নং : 489 বয়স : 23 লিঙ্গ : মহিলা	PVW0038752 ফটো উপলব্ধ	E 206 নাম : ফটীয়া মুণ্ডা পিতাৰ নাম: সপ্ৰীত্ম ঘৰ নং : 8৯০ বয়স : 52 লিঙ্গ : পুৰুষ	FVC4141213 ফটো উপলব্ধ	207 নাম : গীতা স্বামীৰ নাম: ফটীয়া ঘৰ নং : 8৯০ বয়স : 50 লিঙ্গ : মহিলা	FVC4141224 ফটো উপলব্ধ
E 208 নাম : চামৰু মুণ্ডা পিতাৰ নাম: বেহেৰা ঘৰ নং : 8৯২ বয়স : 70 লিঙ্গ : পুৰুষ	FVC4141235 ফটো উপলব্ধ	209 নাম : পদম শীলা স্বামীৰ নাম: চামৰু ঘৰ নং : 8৯২ বয়স : 65 লিঙ্গ : মহিলা	FVC4141246 ফটো উপলব্ধ	210 নাম : বঙ্গ মুণ্ডা পিতাৰ নাম: চামৰু মুণ্ডা ঘৰ নং : 8৯২ বয়স : 45 লিঙ্গ : পুৰুষ	FVC4141257 ফটো উপলব্ধ
E 211 নাম : আশা স্বামীৰ নাম: বঙ্গ ঘৰ নং : 43 বয়স : 43 লিঙ্গ : মহিলা	FVC4141268 ফটো উপলব্ধ	212 নাম : সুনিতা দেবো স্বামীৰ নাম: কালিয়া মুণ্ডা ঘৰ নং : 492 বয়স : 41 লিঙ্গ : মহিলা	PVW0105684 ফটো উপলব্ধ	213 নাম : শঙ্কৰ মুণ্ডা পিতাৰ নাম: চামৰু মুণ্ডা ঘৰ নং : 8৯২ বয়স : 33 লিঙ্গ : পুৰুষ	FVC0257725 ফটো উপলব্ধ
214 নাম : জুলী মুণ্ডা স্বামীৰ নাম: শঙ্কৰ মুণ্ডা ঘৰ নং : 8৯২ বয়স : 31 লিঙ্গ : মহিলা	FVC0257758 ফটো উপলব্ধ	215 নাম : হীৰালাল মুন্দা পিতাৰ নাম: চামৰু মুন্দা ঘৰ নং : 8৯২ বয়স : 30 লিঙ্গ : পুৰুষ	FVC0098459 ফটো উপলব্ধ	216 নাম : শিবানী মুণ্ডা পিতাৰ নাম: দকিৰাজ মুণ্ডা ঘৰ নং : 492 বয়স : 30 লিঙ্গ : মহিলা	PVW0065011 ফটো উপলব্ধ
217 নাম : বিবেক মুণ্ডা পিতাৰ নাম: বোঁংজ মুণ্ডা ঘৰ নং : 492 বয়স : 21 লিঙ্গ : পুৰুষ	PVW0102319 ফটো উপলব্ধ	218 নাম : মীন শংকৰ স্বামীৰ নাম: অনপ ভূমিজ ঘৰ নং : 8৯৩ ক বয়স : 32 লিঙ্গ : মহিলা	FVC4548962 ফটো উপলব্ধ	219 নাম : অনপ ভূমিজ পিতাৰ নাম: শংকৰ ভূমিজ ঘৰ নং : 8৯৩ ক বয়স : 31 লিঙ্গ : পুৰুষ	FVC4548947 ফটো উপলব্ধ
220 নাম : শংকৰ পিতাৰ নাম: মনমোহন ঘৰ নং : 8৯৩ক বয়স : 55 লিঙ্গ : পুৰুষ	FVC4141304 ফটো উপলব্ধ	221 নাম : প্রচী স্বামীৰ নাম: শংকৰ ঘৰ নং : 8৯৩ক বয়স : 50 লিঙ্গ : মহিলা	FVC4141315 ফটো উপলব্ধ	222 নাম : বঘনাথ গড় পিতাৰ নাম: কাতিৰাৰী গড় ঘৰ নং : 8৯৪ বয়স : 65 লিঙ্গ : পুৰুষ	FVC4141326 ফটো উপলব্ধ
223 নাম : এতুৰাৰী গড় স্বামীৰ নাম: বঘনাথ গড় ঘৰ নং : 8৯৪ বয়স : 60 লিঙ্গ : মহিলা	FVC4141337 ফটো উপলব্ধ	224 নাম : বাইসিং গড় পিতাৰ নাম: বঘনাথ গড় ঘৰ নং : 494 বয়স : 28 লিঙ্গ : পুৰুষ	FVC0170555 ফটো উপলব্ধ	225 নাম : বাবল গড় পিতাৰ নাম: বঘনাথ গড় ঘৰ নং : 494 বয়স : 27 লিঙ্গ : পুৰুষ	FVC0170613 ফটো উপলব্ধ
226 নাম : সুবানী গড় পিতাৰ নাম: শংকৰ গড় ঘৰ নং : 494 বয়স : 27 লিঙ্গ : মহিলা	PVW0019323 ফটো উপলব্ধ	E 227 নাম : কলশ্বৰী স্বামীৰ নাম: মাক্কাৰী ঘৰ নং : 8৯৫ বয়স : 75 লিঙ্গ : মহিলা	FVC4141360 ফটো উপলব্ধ	228 নাম : জমী গোড় পিতাৰ নাম: কতুৰাৰী গোড় ঘৰ নং : 8৯৫ বয়স : 65 লিঙ্গ : মহিলা	FVC4141371 ফটো উপলব্ধ
229 নাম : গুলেল মনধাৰী পিতাৰ নাম: মাক্কাৰী গড় ঘৰ নং : 8৯৫ বয়স : 39 লিঙ্গ : পুৰুষ	FVC0129270 ফটো উপলব্ধ	R 230 নাম : সঞ্জিতা গড় স্বামীৰ নাম: পোলাপ গড় ঘৰ নং : 495 বয়স : 33 লিঙ্গ : মহিলা	FVC0170514 ফটো উপলব্ধ	231 নাম : সংগীতা গড় স্বামীৰ নাম: গুলেল গড় ঘৰ নং : 495 বয়স : 32 লিঙ্গ : মহিলা	PVW0011817 ফটো উপলব্ধ
232 নাম : মতিলাল মুণ্ডা পিতাৰ নাম: মংৰু ঘৰ নং : 8৯৬ বয়স : 60 লিঙ্গ : পুৰুষ	FVC4141382 ফটো উপলব্ধ	233 নাম : বিস্তী মুণ্ডা স্বামীৰ নাম: মতিলাল ঘৰ নং : 8৯৬ বয়স : 55 লিঙ্গ : মহিলা	FVC4141393 ফটো উপলব্ধ	234 নাম : লখীমা বেহেৰা স্বামীৰ নাম: বিনোদ মুণ্ডা ঘৰ নং : 8৯৬ বয়স : 47 লিঙ্গ : মহিলা	FVC4550380 ফটো উপলব্ধ



235 নাম : জিনেস মুণ্ডা পিতাৰ নাম: মতিলাল মুণ্ডা ঘৰ নং : 496 বয়স : 33 লিঙ্গ : মহিলা	FVC0170324 ফটো উপলব্ধ	236 নাম : বিসিমনী মুণ্ডা স্বামীৰ নাম: জিনেস মুণ্ডা ঘৰ নং : 496 বয়স : 32 লিঙ্গ : মহিলা	FVC0170191 ফটো উপলব্ধ	237 নাম : চুট মুণ্ডা পিতাৰ নাম: মতিলাল মুণ্ডা ঘৰ নং : 496 বয়স : 31 লিঙ্গ : পুৰুষ	FVC0170225 ফটো উপলব্ধ
238 নাম : সিবিলা মুণ্ডা স্বামীৰ নাম: চুট মুণ্ডা ঘৰ নং : 496 বয়স : 28 লিঙ্গ : মহিলা	FVC0170290 ফটো উপলব্ধ	239 নাম : আসমান মুণ্ডা পিতাৰ নাম: মতিলাল মুণ্ডা ঘৰ নং : 496 বয়স : 28 লিঙ্গ : মহিলা	FVC0170274 ফটো উপলব্ধ	240 নাম : বিশা মুণ্ডা পিতাৰ নাম: মতিলাল মুণ্ডা ঘৰ নং : 496 বয়স : 27 লিঙ্গ : মহিলা	FVC0169854 ফটো উপলব্ধ
E 241 নাম : ভাগ্যৱতী মুণ্ডা স্বামীৰ নাম: উপেন ঘৰ নং : 8৯৭ বয়স : 70 লিঙ্গ : মহিলা	FVC4141406 ফটো উপলব্ধ	242 নাম : মধুচূদন মুনদা পিতাৰ নাম: উপেন ঘৰ নং : 8৯৭ বয়স : 38 লিঙ্গ : পুৰুষ	FVC4141428 ফটো উপলব্ধ	243 নাম : সূকা মুণ্ডা পিতাৰ নাম: বিনোদ মুণ্ডা ঘৰ নং : 8৯৭ বয়স : 33 লিঙ্গ : মহিলা	FVC0098947 ফটো উপলব্ধ
244 নাম : সংগীতা ঝাৰিয়া মুণ্ডা স্বামীৰ নাম: মধুচূদন মুণ্ডা ঘৰ নং : 8৯৭ বয়স : 31 লিঙ্গ : মহিলা	FVC0128694 ফটো উপলব্ধ	245 নাম : লোহিন সিং পিতাৰ নাম: বেহা ঘৰ নং : 8৯৮ বয়স : 70 লিঙ্গ : পুৰুষ	FVC4141440 ফটো উপলব্ধ	246 নাম : ফুল কুমাৰী স্বামীৰ নাম: লোহিন সিং ঘৰ নং : 8৯৮ বয়স : 65 লিঙ্গ : মহিলা	FVC4141451 ফটো উপলব্ধ
247 নাম : সঞ্জয় মুণ্ডা পিতাৰ নাম: লৌহীনসিংহ মুণ্ডা ঘৰ নং : 8৯৮ বয়স : 33 লিঙ্গ : পুৰুষ	FVC1483288 ফটো উপলব্ধ	248 নাম : মণিকা মুণ্ডা স্বামীৰ নাম: বিজয় মুণ্ডা ঘৰ নং : 8৯৮ বয়স : 30 লিঙ্গ : মহিলা	FVC4600508 ফটো উপলব্ধ	249 নাম : বিনীতা মুণ্ডা স্বামীৰ নাম: গবিন মুণ্ডা ঘৰ নং : 8৯৮ বয়স : 29 লিঙ্গ : মহিলা	FVC0257907 ফটো উপলব্ধ
250 নাম : গবিন মুণ্ডা পিতাৰ নাম: লৌহিত সিং ঘৰ নং : 8৯৮ বয়স : 29 লিঙ্গ : পুৰুষ	FVC0257915 ফটো উপলব্ধ	251 নাম : বিজয় মুন্দা পিতাৰ নাম: লৌহিন সিং ঘৰ নং : 8৯৮ বয়স : 28 লিঙ্গ : পুৰুষ	FVC0099069 ফটো উপলব্ধ	E 252 নাম : চিত্ৰা মুণ্ডা স্বামীৰ নাম: ৰাইট ঘৰ নং : 8৯৯ বয়স : 70 লিঙ্গ : মহিলা	FVC4141484 ফটো উপলব্ধ
253 নাম : অনিল পিতাৰ নাম: ৰাইট ঘৰ নং : 8৯৯ বয়স : 38 লিঙ্গ : পুৰুষ	FVC4141508 ফটো উপলব্ধ	254 নাম : মলিকা মুৰা স্বামীৰ নাম: অনীল মুণ্ডা ঘৰ নং : 8৯৯ বয়স : 29 লিঙ্গ : মহিলা	FVC4599478 ফটো উপলব্ধ	255 নাম : দেব বাহাদুৰ পিতাৰ নাম: ধন বাহাদুৰ ঘৰ নং : 499 খ বয়স : 27 লিঙ্গ : পুৰুষ	PVW0042291 ফটো উপলব্ধ
256 নাম : শিবানী মুণ্ডা বাহাদুৰ স্বামীৰ নাম: দেব বাহাদুৰ ঘৰ নং : 499খ বয়স : 25 লিঙ্গ : মহিলা	PVW0042333 ফটো উপলব্ধ	257 নাম : সুমিত্ৰা মুণ্ডা স্বামীৰ নাম: কুচনু ঘৰ নং : 8৯৯ক বয়স : 65 লিঙ্গ : মহিলা	FVC4141519 ফটো উপলব্ধ	258 নাম : পূত স্বামীৰ নাম: কাৰ্তিক ঘৰ নং : 8৯৯গ বয়স : 60 লিঙ্গ : মহিলা	FVC4141564 ফটো উপলব্ধ
259 নাম : হীৰামনি মুণ্ডা স্বামীৰ নাম: সত্যানন্দ ঘৰ নং : 8৯৯খ বয়স : 48 লিঙ্গ : মহিলা	FVC4141531 ফটো উপলব্ধ	260 নাম : গনেশ ভূঞা পিতাৰ নাম: সুভাষ ঘৰ নং : ৫০০ বয়স : 50 লিঙ্গ : পুৰুষ	FVC4141586 ফটো উপলব্ধ	261 নাম : হৰদমোনি মংলা স্বামীৰ নাম: গনেশ তন্তুৰাই ঘৰ নং : 501 ক বয়স : 42 লিঙ্গ : মহিলা	FVC0170373 ফটো উপলব্ধ
262 নাম : গনেশ মংলা পিতাৰ নাম: মংলা ঘৰ নং : ৫০১ক বয়স : 42 লিঙ্গ : পুৰুষ	FVC4141600 ফটো উপলব্ধ	E 263 নাম : ৰমেন্দ্ৰ কৰ্মকাৰ পিতাৰ নাম: ৰঞ্জিত ঘৰ নং : ৫০২ বয়স : 50 লিঙ্গ : পুৰুষ	FVC4141611 ফটো উপলব্ধ	264 নাম : কমল কৰ্মকাৰ পিতাৰ নাম: ৰামচন্দ্ৰ কৰ্মকাৰ ঘৰ নং : ৫০২ বয়স : 37 লিঙ্গ : পুৰুষ	FVC0100016 ফটো উপলব্ধ



265 নাম : আলতী কৰ্মকাৰ স্বামীৰ নাম : কমল কৰ্মকাৰ ঘৰ নং : 502 বয়স : 35 লিঙ্গ : মহিলা	PVW0016386 ফটো উপলব্ধ	R 266 নাম : আলতী কৰ্মকাৰ স্বামীৰ নাম : কমল কৰ্মকাৰ ঘৰ নং : 502 বয়স : 34 লিঙ্গ : মহিলা	FVC0258509 ফটো উপলব্ধ	267 নাম : গণেশ কৰ্মকাৰ পিতাৰ নাম : বামচন্দ্ৰ কৰ্মকাৰ ঘৰ নং : 502 বয়স : 34 লিঙ্গ : পুৰুষ	FVC0100099 ফটো উপলব্ধ
268 নাম : চুহাগী কৰ্মকাৰ পিতাৰ নাম : বামচন্দ্ৰ কৰ্মকাৰ ঘৰ নং : 502 বয়স : 31 লিঙ্গ : মহিলা	FVC0100107 ফটো উপলব্ধ	269 নাম : জয়মতী কৰ্মকাৰ স্বামীৰ নাম : গণেশ কৰ্মকাৰ ঘৰ নং : 502 বয়স : 30 লিঙ্গ : মহিলা	FVC4599692 ফটো উপলব্ধ	270 নাম : হৰিচন্দ্ৰ কৰ্মকাৰ পিতাৰ নাম : বঞ্জিত ঘৰ নং : 503 বয়স : 70 লিঙ্গ : পুৰুষ	FVC4141622 ফটো উপলব্ধ
271 নাম : কালিমনি কৰ্মকাৰ স্বামীৰ নাম : হৰিচন্দ্ৰ ঘৰ নং : 503 বয়স : 65 লিঙ্গ : মহিলা	FVC4141633 ফটো উপলব্ধ	272 নাম : গুলবদন পিতাৰ নাম : হৰিচন্দ্ৰ ঘৰ নং : 503 বয়স : 42 লিঙ্গ : মহিলা	FVC4141644 ফটো উপলব্ধ	273 নাম : ধনমনি পিতাৰ নাম : হৰিচন্দ্ৰ ঘৰ নং : 503 বয়স : 40 লিঙ্গ : মহিলা	FVC4141655 ফটো উপলব্ধ
274 নাম : কলাবতী পিতাৰ নাম : হৰিচন্দ্ৰ ঘৰ নং : 503 বয়স : 38 লিঙ্গ : মহিলা	FVC4141666 ফটো উপলব্ধ	275 নাম : শ্ৰীমতী কৰ্মকাৰ পিতাৰ নাম : হৰিচন্দ্ৰ কৰ্মকাৰ ঘৰ নং : 503 বয়স : 23 লিঙ্গ : মহিলা	FVC1461169 ফটো উপলব্ধ	276 নাম : গজেন চুৰাচিনী পিতাৰ নাম : পীতাম্বৰ ঘৰ নং : 508 বয়স : 60 লিঙ্গ : পুৰুষ	FVC4141677 ফটো উপলব্ধ
277 নাম : প্ৰভা স্বামীৰ নাম : গজেন ঘৰ নং : 508 বয়স : 50 লিঙ্গ : মহিলা	FVC4141688 ফটো উপলব্ধ	278 নাম : প্ৰসাদ ভক্ত পিতাৰ নাম : গজেন ভক্ত ঘৰ নং : 504 বয়স : 25 লিঙ্গ : পুৰুষ	PVW0040675 ফটো উপলব্ধ	279 নাম : চন্দ্ৰ নাগ পিতাৰ নাম : পাণ্ডে নাগ ঘৰ নং : 504 ক বয়স : 44 লিঙ্গ : পুৰুষ	PVW0030072 ফটো উপলব্ধ
280 নাম : মমতা তাঁতি পিতাৰ নাম : মোহেশ তাঁতি ঘৰ নং : 505 বয়স : 26 লিঙ্গ : মহিলা	FVC0444802 ফটো উপলব্ধ	281 নাম : বিবেক তাঁতি পিতাৰ নাম : মহেশ তাঁতি ঘৰ নং : 505 বয়স : 23 লিঙ্গ : পুৰুষ	PVW0026914 ফটো উপলব্ধ	E 282 নাম : মহেশ তাঁতি পিতাৰ নাম : পুৰি ঘৰ নং : 505 ক বয়স : 55 লিঙ্গ : পুৰুষ	FVC4141699 ফটো উপলব্ধ
E 283 নাম : খোগেশ্বৰ তাঁতি মাতৃৰ নাম : ছাৰু তাঁতি ঘৰ নং : 509 বয়স : 54 লিঙ্গ : পুৰুষ	FVC4600417 ফটো উপলব্ধ	E 284 নাম : চাবু তাঁতি স্বামীৰ নাম : বামকিচন ঘৰ নং : 509 বয়স : 50 লিঙ্গ : মহিলা	FVC4141724 ফটো উপলব্ধ	285 নাম : বিনোদ পিতাৰ নাম : বামকিচন ঘৰ নং : 509 বয়স : 39 লিঙ্গ : পুৰুষ	FVC4141735 ফটো উপলব্ধ
286 নাম : গৌৰিয়োনী কেশ্বো স্বামীৰ নাম : শিবদাস ঘৰ নং : 508 বয়স : 65 লিঙ্গ : মহিলা	FVC4141746 ফটো উপলব্ধ	287 নাম : জয়মতী স্বামীৰ নাম : আনন্দ ঘৰ নং : 509 বয়স : 50 লিঙ্গ : মহিলা	FVC4141768 ফটো উপলব্ধ	288 নাম : পুষ্পা তাঁতি পিতাৰ নাম : পানদে ঘৰ নং : 510 বয়স : 65 লিঙ্গ : মহিলা	FVC4141780 ফটো উপলব্ধ
289 নাম : মালা তাঁতি স্বামীৰ নাম : পানদে ঘৰ নং : 510 বয়স : 55 লিঙ্গ : মহিলা	FVC4141791 ফটো উপলব্ধ	290 নাম : বীনা তাঁতি স্বামীৰ নাম : বিৰাজ তাঁতি ঘৰ নং : 510 বয়স : 37 লিঙ্গ : মহিলা	FVC0168617 ফটো উপলব্ধ	291 নাম : বামলাল তাঁতি পিতাৰ নাম : চন্দন ঘৰ নং : 511 বয়স : 55 লিঙ্গ : পুৰুষ	FVC4141826 ফটো উপলব্ধ
292 নাম : চুমাৰী স্বামীৰ নাম : বামলাল ঘৰ নং : 511 বয়স : 50 লিঙ্গ : মহিলা	FVC4141837 ফটো উপলব্ধ	293 নাম : জয়ন্তী তাঁতি স্বামীৰ নাম : সুৰেশ তাঁতি ঘৰ নং : 511 বয়স : 42 লিঙ্গ : মহিলা	FVC0170415 ফটো উপলব্ধ	294 নাম : সুৰেশ পিতাৰ নাম : বামলাল ঘৰ নং : 511 বয়স : 40 লিঙ্গ : পুৰুষ	FVC4141848 ফটো উপলব্ধ



295	FVC4569331	ফটো উপলব্ধ	296	FVC1483015	ফটো উপলব্ধ	297	FVC4600136	ফটো উপলব্ধ
নাম : মদন ৰামলাল পিতাৰ নাম: ৰামলাল তাঁতি ঘৰ নং : 511 বয়স : 34 লিঙ্গ : পুৰুষ			নাম : মনেশ্বৰী আসাম পিতাৰ নাম: ৰামলাল তাঁতি ঘৰ নং : 511 বয়স : 33 লিঙ্গ : মহিলা			নাম : কল্পনা তাঁতি স্বামীৰ নাম: প্ৰবিন তাঁতি ঘৰ নং : 512 ক বয়স : 24 লিঙ্গ : মহিলা		
298	FVC0170571	ফটো উপলব্ধ	299	FVC4141859	ফটো উপলব্ধ	300	FVC4141860	ফটো উপলব্ধ
নাম : প্ৰাবীন তাঁতি পিতাৰ নাম: চাইন তাঁতি ঘৰ নং : 512 ক বয়স : 27 লিঙ্গ : পুৰুষ			নাম : চাইন তাঁতি পিতাৰ নাম: গুণধৰ ঘৰ নং : 512 ক বয়স : 44 লিঙ্গ : পুৰুষ			নাম : অনিতা স্বামীৰ নাম: চাইন ঘৰ নং : 512 ক বয়স : 40 লিঙ্গ : মহিলা		
E 301	FVC4141871	ফটো উপলব্ধ	302	FVC4141882	ফটো উপলব্ধ	303	FVC4141906	ফটো উপলব্ধ
নাম : মাংৰা তন্তুৰাই পিতাৰ নাম: যোগেশ্বৰ ঘৰ নং : 513 বয়স : 65 লিঙ্গ : পুৰুষ			নাম : চাইমনী তন্তুৰাই স্বামীৰ নাম: মাংৰা ঘৰ নং : 513 বয়স : 60 লিঙ্গ : মহিলা			নাম : বনিতা কৰ্মকাৰ পিতাৰ নাম: মাংৰা ঘৰ নং : 513 বয়স : 38 লিঙ্গ : মহিলা		
304	PVW0034082	ফটো উপলব্ধ	305	FVC4141917	ফটো উপলব্ধ	306	FVC1606004	ফটো উপলব্ধ
নাম : দেবানন্দ মাজৰ পিতাৰ নাম: মাংৰা তন্তুৰাই ঘৰ নং : 513 বয়স : 33 লিঙ্গ : পুৰুষ			নাম : সাধু চৰাচিনী পিতাৰ নাম: মাংগা ঘৰ নং : 518 বয়স : 60 লিঙ্গ : পুৰুষ			নাম : দিপক ভক্ত মাতৃৰ নাম: শীলা ভক্ত ঘৰ নং : 518 বয়স : 30 লিঙ্গ : পুৰুষ		
307	FVC4141940	ফটো উপলব্ধ	308	FVC4141951	ফটো উপলব্ধ	309	FVC4144698	ফটো উপলব্ধ
নাম : নায়া স্বামীৰ নাম: মাখন ঘৰ নং : 515 বয়স : 60 লিঙ্গ : মহিলা			নাম : সুৰেশ পিতাৰ নাম: মাখন ঘৰ নং : 515 বয়স : 41 লিঙ্গ : পুৰুষ			নাম : বিজয় তাঁতি পিতাৰ নাম: মাখন তাঁতি ঘৰ নং : 515 বয়স : 37 লিঙ্গ : পুৰুষ		
310	FVC0129841	ফটো উপলব্ধ	311	FVC4600797	ফটো উপলব্ধ	312	FVC4141962	ফটো উপলব্ধ
নাম : মালতী তাঁতি স্বামীৰ নাম: বিজয় তাঁতি ঘৰ নং : 515 বয়স : 35 লিঙ্গ : মহিলা			নাম : ইমলা তাঁতি স্বামীৰ নাম: সুৰেশ তাঁতি ঘৰ নং : 515 বয়স : 35 লিঙ্গ : মহিলা			নাম : ৰবিন তাঁতি পিতাৰ নাম: ধনেশ্বৰ ঘৰ নং : 516 বয়স : 50 লিঙ্গ : পুৰুষ		
313	FVC4141973	ফটো উপলব্ধ	314	FVC4600664	ফটো উপলব্ধ	315	FVC1483023	ফটো উপলব্ধ
নাম : অন স্বামীৰ নাম: ৰবিন ঘৰ নং : 516 বয়স : 45 লিঙ্গ : মহিলা			নাম : ক্ষীৰদা তাঁতি পিতাৰ নাম: ৰবিন তাঁতি ঘৰ নং : 516 বয়স : 24 লিঙ্গ : মহিলা			নাম : মৃদলা গৌৰলো স্বামীৰ নাম: অৰুন কৰ্মকাৰ ঘৰ নং : 516 ক বয়স : 32 লিঙ্গ : মহিলা		
E 316	FVC4141984	ফটো উপলব্ধ	317	FVC4141995	ফটো উপলব্ধ	318	FVC4142023	ফটো উপলব্ধ
নাম : ধনীৰাম তাঁতি পিতাৰ নাম: সুকীৰ্ত্তি ঘৰ নং : 516 বয়স : 80 লিঙ্গ : পুৰুষ			নাম : অৰুন কৰ্মকাৰ পিতাৰ নাম: দুৰ্গা ঘৰ নং : 516 ক বয়স : 50 লিঙ্গ : পুৰুষ			নাম : শ্যাম কুমাৰ থাপা পিতাৰ নাম: বিজয়সিংহ থাপা ঘৰ নং : 516 ক বয়স : 49 লিঙ্গ : পুৰুষ		
319	FVC4142001	ফটো উপলব্ধ	320	FVC4144654	ফটো উপলব্ধ	321	FVC0304139	ফটো উপলব্ধ
নাম : অঞ্জলী ধনীৰাম স্বামীৰ নাম: অৰুন ঘৰ নং : 516 ক বয়স : 45 লিঙ্গ : মহিলা			নাম : প্ৰিয়া থাপা স্বামীৰ নাম: শ্যাম কুমাৰ থাপা ঘৰ নং : 516 ক বয়স : 40 লিঙ্গ : মহিলা			নাম : দ্ৰোপদী আগৰৱাল স্বামীৰ নাম: ৰামনিবাস আগৰৱাল ঘৰ নং : 519 বয়স : 84 লিঙ্গ : মহিলা		
322	FVC0304147	ফটো উপলব্ধ	# 323	PVW0069773	ফটো উপলব্ধ	324	FVC0304188	ফটো উপলব্ধ
নাম : ৰাজেশ্ব আগৰৱাল পিতাৰ নাম: ৰামনিবাস আগৰৱাল ঘৰ নং : 519 বয়স : 54 লিঙ্গ : পুৰুষ			নাম : ধীৰজ লোহা পিতাৰ নাম: তুলসী লোহা ঘৰ নং : 517 ক বয়স : 51 লিঙ্গ : পুৰুষ			নাম : জোন আগৰৱাল স্বামীৰ নাম: ৰাজেশ্ব আগৰৱাল ঘৰ নং : 519 বয়স : 46 লিঙ্গ : মহিলা		



325 নাম : উপেন গড় পিতাৰ নাম: জয়সিং গড় ঘৰ নং : ৫১৭ বয়স : 38 লিঙ্গ : পুৰুষ	FVC0101329 ফটো উপলব্ধ	326 নাম : মহেশ্বৰী দীপ লোহা স্বামীৰ নাম: ধীৰজ লোহা ঘৰ নং : 517 ক বয়স : 58 লিঙ্গ : মহিলা	PVW0013078 ফটো উপলব্ধ	327 নাম : বিৰাম স্বামীৰ নাম: নুৰুৰাই ঘৰ নং : ৫১৯ বয়স : 80 লিঙ্গ : মহিলা	FVC4142067 ফটো উপলব্ধ
328 নাম : জয়মংগল নুৰুৰাই পিতাৰ নাম: নুৰুৰাই চুন্সু ঘৰ নং : ৫১৯ বয়স : 47 লিঙ্গ : পুৰুষ	FVC4142078 ফটো উপলব্ধ	329 নাম : হিৰা নুৰুৰাই স্বামীৰ নাম: জয়মংগল নুৰুৰাই ঘৰ নং : ৫১৯ বয়স : 45 লিঙ্গ : মহিলা	FVC4142089 ফটো উপলব্ধ	330 নাম : জয়নাথ নুৰুৰাই পিতাৰ নাম: নুৰুৰাই ঘৰ নং : ৫১৯ বয়স : 42 লিঙ্গ : পুৰুষ	FVC4142090 ফটো উপলব্ধ
331 নাম : লক্ষী গড় পিতাৰ নাম: নুৰুৰাই গড় ঘৰ নং : ৫১৯ বয়স : 37 লিঙ্গ : মহিলা	FVC0101386 ফটো উপলব্ধ	R 332 নাম : দিবান গড় পিতাৰ নাম: জয়মংগল গড় ঘৰ নং : ৫১৯ বয়স : 30 লিঙ্গ : পুৰুষ	FVC4548889 ফটো উপলব্ধ	333 নাম : দিবান গোট পিতাৰ নাম: জয়মংগল নুৰুৰাই ঘৰ নং : 519 বয়স : 30 লিঙ্গ : পুৰুষ	FVC4563805 ফটো উপলব্ধ
R 334 নাম : দিবান গড় পিতাৰ নাম: জয়মংগল নুৰুৰাই ঘৰ নং : ৫১৯ বয়স : 30 লিঙ্গ : পুৰুষ	FVC4612040 ফটো উপলব্ধ	335 নাম : হেৰালী গড় পিতাৰ নাম: জয়মংগল গড় ঘৰ নং : 519 বয়স : 22 লিঙ্গ : মহিলা	PVW0042523 ফটো উপলব্ধ	E 336 নাম : যোগেন পিতাৰ নাম: ধনীৰাম ঘৰ নং : ৫২০ বয়স : 46 লিঙ্গ : পুৰুষ	FVC4142114 ফটো উপলব্ধ
337 নাম : ভাৰতী পিতাৰ নাম: ধনীৰাম ঘৰ নং : ৫২০ বয়স : 40 লিঙ্গ : মহিলা	FVC4142125 ফটো উপলব্ধ	338 নাম : অঞ্জলী তন্তুৰাই স্বামীৰ নাম: যোগেন তন্তুৰাই ঘৰ নং : ৫২০ বয়স : 39 লিঙ্গ : মহিলা	FVC4144610 ফটো উপলব্ধ	339 নাম : পল্লৱ তন্তুৰাই পিতাৰ নাম: ধনীৰাম তন্তুৰাই ঘৰ নং : ৫২০ বয়স : 39 লিঙ্গ : পুৰুষ	FVC4144621 ফটো উপলব্ধ
340 নাম : পংকজ পিতাৰ নাম: ধনীৰাম ঘৰ নং : ৫২০ বয়স : 38 লিঙ্গ : পুৰুষ	FVC4142136 ফটো উপলব্ধ	341 নাম : পুষ্পাঞ্জলী তন্তুৰাই স্বামীৰ নাম: পল্লৱ তন্তুৰাই ঘৰ নং : 520 বয়স : 28 লিঙ্গ : মহিলা	FVC0170431 ফটো উপলব্ধ	342 নাম : পিংকু পিতাৰ নাম: পেটু ঘৰ নং : ৫২১ বয়স : 50 লিঙ্গ : পুৰুষ	FVC4142147 ফটো উপলব্ধ
343 নাম : সনামোনী মুণ্ডা স্বামীৰ নাম: অৰ্জুন মুণ্ডা ঘৰ নং : ৫২২ খ বয়স : 36 লিঙ্গ : মহিলা	FVC0259556 ফটো উপলব্ধ	E 344 নাম : শিৱনাথ তাঁতি পিতাৰ নাম: বাবুলাল ঘৰ নং : ৫২৩ বয়স : 65 লিঙ্গ : পুৰুষ	FVC4142170 ফটো উপলব্ধ	345 নাম : জয়মনি তাঁতি স্বামীৰ নাম: শিৱনাথ ঘৰ নং : ৫২৩ বয়স : 55 লিঙ্গ : মহিলা	FVC4142181 ফটো উপলব্ধ
346 নাম : বিজয় তাঁতি পিতাৰ নাম: শিৱনাথ তাঁতি ঘৰ নং : ৫২৩ বয়স : 42 লিঙ্গ : পুৰুষ	FVC0168906 ফটো উপলব্ধ	S 347 নাম : অনিল তাঁতি পিতাৰ নাম: শিৱনাথ তাঁতি ঘৰ নং : ৫২৩ বয়স : 41 লিঙ্গ : পুৰুষ	FVC1606071 ফটো উপলব্ধ	S 348 নাম : ভান তাঁতি স্বামীৰ নাম: অনিল তাঁতি ঘৰ নং : ৫২৩ বয়স : 39 লিঙ্গ : মহিলা	FVC1606082 ফটো উপলব্ধ
349 নাম : জ্যোতি তাঁতি স্বামীৰ নাম: বিজয় তাঁতি ঘৰ নং : ৫২৩ বয়স : 37 লিঙ্গ : মহিলা	FVC0168948 ফটো উপলব্ধ	350 নাম : অনিতা তাঁতি পিতাৰ নাম: শিৱনাথ তাঁতি ঘৰ নং : ৫২৩ বয়স : 30 লিঙ্গ : মহিলা	FVC0259655 ফটো উপলব্ধ	351 নাম : জুনাকী তাঁতি পিতাৰ নাম: শিৱনাথ তাঁতি ঘৰ নং : ৫২৩ বয়স : 29 লিঙ্গ : মহিলা	FVC4600524 ফটো উপলব্ধ
352 নাম : সনীল তাঁতি পিতাৰ নাম: শিৱনাথ তাঁতি ঘৰ নং : ৫২৩ বয়স : 28 লিঙ্গ : পুৰুষ	FVC0259689 ফটো উপলব্ধ	353 নাম : ফাগু পাহাৰীয়া পিতাৰ নাম: ৰমেশ পাহাৰীয়া ঘৰ নং : ৫২৪ খ বয়স : 49 লিঙ্গ : পুৰুষ	FVC0129981 ফটো উপলব্ধ	354 নাম : বীনা পাহাৰীয়া স্বামীৰ নাম: ফাগু পাহাৰীয়া ঘৰ নং : ৫২৪ খ বয়স : 44 লিঙ্গ : মহিলা	FVC0129940 ফটো উপলব্ধ



355 নাম : জগজীবন তাঁতী পিতাৰ নাম: গজেন ঘৰ নং : ৫২৪ক বয়স : 50 লিঙ্গ : পুৰুষ	FVC4142192 ফটো উপলব্ধ	356 নাম : সুৰভি তাঁতী স্বামীৰ নাম: জগজীবন তাঁতী ঘৰ নং : ৫২৪ক বয়স : 45 লিঙ্গ : মহিলা	FVC4142205 ফটো উপলব্ধ	357 নাম : কবিৰাজ কৰ্মকাৰ পিতাৰ নাম: গুনীনাথ কৰ্মকাৰ ঘৰ নং : ৫২৫ বয়স : 68 লিঙ্গ : পুৰুষ	FVC4142227 ফটো উপলব্ধ
358 নাম : অহীলা কৰ্মকাৰ স্বামীৰ নাম: কবিৰাজ ঘৰ নং : ৫২৫ বয়স : 65 লিঙ্গ : মহিলা	FVC4142238 ফটো উপলব্ধ	359 নাম : দৰ্গা কৰ্মকাৰ অন্যান্য: কবিৰাজ কৰ্মকাৰ ঘৰ নং : 525 বয়স : 44 লিঙ্গ : পুৰুষ	FVC4608873 ফটো উপলব্ধ	360 নাম : সৰ্বোদা কৰ্মকাৰ অন্যান্য: কবিৰাজ কৰ্মকাৰ ঘৰ নং : 525 বয়স : 38 লিঙ্গ : মহিলা	FVC4608881 ফটো উপলব্ধ
361 নাম : নিতু কৰ্মকাৰ পিতাৰ নাম: দৰ্গা কৰ্মকাৰ ঘৰ নং : 525 বয়স : 25 লিঙ্গ : পুৰুষ	PVW0038919 ফটো উপলব্ধ	362 নাম : গুডু কৰ্মকাৰ পিতাৰ নাম: দৰ্গা কৰ্মকাৰ ঘৰ নং : 525 বয়স : 22 লিঙ্গ : পুৰুষ	PVW0034009 ফটো উপলব্ধ	363 নাম : তনু কৰ্মকাৰ স্বামীৰ নাম: গুডু কৰ্মকাৰ ঘৰ নং : 525 বয়স : 22 লিঙ্গ : মহিলা	PVW0034835 ফটো উপলব্ধ
364 নাম : অনৰাজ কৰ্মকাৰ পিতাৰ নাম: কবিৰাজ কৰ্মকাৰ ঘৰ নং : 525 বয়স : 22 লিঙ্গ : পুৰুষ	PVW0051490 ফটো উপলব্ধ	365 নাম : আকাশ কৰ্মকাৰ পিতাৰ নাম: দৰ্গা কৰ্মকাৰ ঘৰ নং : 525 বয়স : 21 লিঙ্গ : পুৰুষ	PVW0034850 ফটো উপলব্ধ	366 নাম : সংটশ তাঁতি পিতাৰ নাম: ধৰ্মসঙ্গ তাঁতি ঘৰ নং : ৫২৭ বয়স : 38 লিঙ্গ : পুৰুষ	FVC4142249 ফটো উপলব্ধ
367 নাম : নিৰ্মলা তাঁতী স্বামীৰ নাম: সন্তোষ তাঁতী ঘৰ নং : ৫২৭ বয়স : 34 লিঙ্গ : মহিলা	FVC0129684 ফটো উপলব্ধ	E 368 নাম : শিবনাথ বাউৰী পিতাৰ নাম: জীপশাল ঘৰ নং : ৫২৮ বয়স : 52 লিঙ্গ : পুৰুষ	FVC4142250 ফটো উপলব্ধ	369 নাম : হীৰা স্বামীৰ নাম: শিবনাথ ঘৰ নং : ৫২৮ বয়স : 48 লিঙ্গ : মহিলা	FVC4142261 ফটো উপলব্ধ
370 নাম : হিমত বাউৰী পিতাৰ নাম: শিবনাথ বাউৰী ঘৰ নং : ৫২৮ বয়স : 36 লিঙ্গ : পুৰুষ	FVC0259747 ফটো উপলব্ধ	371 নাম : কিমত বাউৰী পিতাৰ নাম: শিবনাথ বাউৰী ঘৰ নং : ৫২৮ বয়স : 28 লিঙ্গ : পুৰুষ	FVC0169029 ফটো উপলব্ধ	372 নাম : প্ৰণতী বামোন স্বামীৰ নাম: মনুহৰ বামোন ঘৰ নং : 528 বয়স : 24 লিঙ্গ : মহিলা	FVC1462506 ফটো উপলব্ধ
373 নাম : দৰ্গামানী বামন পিতাৰ নাম: বলদেৱ বামন ঘৰ নং : ৫২৮ক বয়স : 31 লিঙ্গ : মহিলা	FVC0102046 ফটো উপলব্ধ	374 নাম : বলদেব বামন পিতাৰ নাম: শংকৰ ঘৰ নং : ৫২৮ক বয়স : 52 লিঙ্গ : পুৰুষ	FVC4142272 ফটো উপলব্ধ	375 নাম : স্বাগী স্বামীৰ নাম: বলদেব ঘৰ নং : ৫২৮ক বয়স : 50 লিঙ্গ : মহিলা	FVC4142283 ফটো উপলব্ধ
376 নাম : জগত মাৰ্বী পিতাৰ নাম: সোনাধৰ ঘৰ নং : ৫২৯ বয়স : 70 লিঙ্গ : পুৰুষ	FVC4142294 ফটো উপলব্ধ	377 নাম : বনজয় পিতাৰ নাম: জগত ঘৰ নং : ৫২৯ বয়স : 44 লিঙ্গ : পুৰুষ	FVC4142318 ফটো উপলব্ধ	378 নাম : গীতা স্বামীৰ নাম: বনজয় ঘৰ নং : ৫২৯ বয়স : 42 লিঙ্গ : মহিলা	FVC4142329 ফটো উপলব্ধ
379 নাম : বঞ্জীতা মাৰ্বী পিতাৰ নাম: বঞ্জয় মাৰ্বী ঘৰ নং : 529 বয়স : 22 লিঙ্গ : মহিলা	PVW0042507 ফটো উপলব্ধ	380 নাম : মহেশ্বৰ মাৰ্বী পিতাৰ নাম: বঞ্জয় মাৰ্বী ঘৰ নং : 529 বয়স : 21 লিঙ্গ : পুৰুষ	PVW0053314 ফটো উপলব্ধ	381 নাম : গৰচ ডুংৰি স্বামীৰ নাম: ধনুৰ্জ ঘৰ নং : ৫৩০ বয়স : 58 লিঙ্গ : মহিলা	FVC4142363 ফটো উপলব্ধ
382 নাম : জ্যোতি স্বামীৰ নাম: মনোহৰ ঘৰ নং : ৫৩০ বয়স : 39 লিঙ্গ : মহিলা	FVC4142385 ফটো উপলব্ধ	383 নাম : গৌতম পিতাৰ নাম: ধনুৰ্জ ঘৰ নং : ৫৩০ বয়স : 39 লিঙ্গ : পুৰুষ	FVC4142396 ফটো উপলব্ধ	384 নাম : শীলা স্বামীৰ নাম: গৌতম ঘৰ নং : ৫৩০ বয়স : 38 লিঙ্গ : মহিলা	FVC4142409 ফটো উপলব্ধ



385	FVC1606060	ফটো উপলব্ধ	নাম : আকাশ তাঁতী পিতাৰ নাম: মনোহৰ তাঁতী ঘৰ নং : ৫৩০ বয়স : 31 লিঙ্গ : পুৰুষ	386	PVW0067090	ফটো উপলব্ধ	নাম : বিশাল ডুংৰী পিতাৰ নাম: গৌতম ডুংৰী ঘৰ নং : 530 বয়স : 24 লিঙ্গ : পুৰুষ	387	FVC1419670	ফটো উপলব্ধ	নাম : চন্দনা গধাধৰ গুধাধৰ স্বামীৰ নাম: আকাশ তাঁতী ঘৰ নং : ৫৩০ বয়স : 23 লিঙ্গ : মহিলা
388	FVC4142410	ফটো উপলব্ধ	নাম : ৰাজবতী তাঁতী স্বামীৰ নাম: মনিৰাম ঘৰ নং : ৫৩১ বয়স : 75 লিঙ্গ : মহিলা	389	FVC4142421	ফটো উপলব্ধ	নাম : লালবাবু মণিৰাম পিতাৰ নাম: মনিৰাম ঘৰ নং : ৫৩১ বয়স : 50 লিঙ্গ : পুৰুষ	390	FVC4142432	ফটো উপলব্ধ	নাম : ৰেনকা তাঁতী স্বামীৰ নাম: লালবাবু ঘৰ নং : ৫৩১ বয়স : 48 লিঙ্গ : মহিলা
391	FVC4142454	ফটো উপলব্ধ	নাম : সুশীলা স্বামীৰ নাম: অনিল ঘৰ নং : ৫৩১ বয়স : 40 লিঙ্গ : মহিলা	392	PVW0057695	ফটো উপলব্ধ	নাম : বিনোদ তাঁতী পিতাৰ নাম: লালবাবু মনিৰাম ঘৰ নং : 531 বয়স : 27 লিঙ্গ : পুৰুষ	393	PVW0026161	ফটো উপলব্ধ	নাম : সেবানন্দ প্রজা পিতাৰ নাম: ৰামু প্রজা ঘৰ নং : 531 বয়স : 26 লিঙ্গ : পুৰুষ
394	PVW0059493	ফটো উপলব্ধ	নাম : পূজা তাঁতী স্বামীৰ নাম: বিনোদ তাঁতী ঘৰ নং : 531 বয়স : 25 লিঙ্গ : মহিলা	395	PVW0026856	ফটো উপলব্ধ	নাম : দিবান প্রজা পিতাৰ নাম: ৰামু প্রজা ঘৰ নং : 531 বয়স : 20 লিঙ্গ : পুৰুষ	396	FVC4142465	ফটো উপলব্ধ	নাম : ৰামু প্রজা পিতাৰ নাম: ডমনা ঘৰ নং : ৫৩১ক বয়স : 55 লিঙ্গ : পুৰুষ
397	FVC4142476	ফটো উপলব্ধ	নাম : প্রমিলা প্রজা স্বামীৰ নাম: ৰামু ঘৰ নং : ৫৩১ক বয়স : 50 লিঙ্গ : মহিলা	398	FVC0103226	ফটো উপলব্ধ	নাম : কৃষ্ণ বামন পিতাৰ নাম: শুকদেৱ বামন ঘৰ নং : ৫৩২ বয়স : 29 লিঙ্গ : পুৰুষ	399	FVC0103127	ফটো উপলব্ধ	নাম : দেওলোশ চুকদেব পিতাৰ নাম: চুকদেৱ বামন ঘৰ নং : ৫৩২ক বয়স : 33 লিঙ্গ : পুৰুষ
400	FVC0103218	ফটো উপলব্ধ	নাম : শ্যাম বামন পিতাৰ নাম: শুকদেৱ বামন ঘৰ নং : ৫৩২ক বয়স : 30 লিঙ্গ : পুৰুষ	401	PVW0049759	ফটো উপলব্ধ	নাম : টুনকী বামন পিতাৰ নাম: জিচিয়া প্রধানী ঘৰ নং : 532 ক বয়স : 29 লিঙ্গ : মহিলা	# 402	FVC4142498	ফটো উপলব্ধ	নাম : টিংক বিনোদ পিতাৰ নাম: বিনোদ ঘৰ নং : ৫৩৩ বয়স : 40 লিঙ্গ : পুৰুষ
403	FVC4142501	ফটো উপলব্ধ	নাম : ৰাজনী স্বামীৰ নাম: পিংকু ঘৰ নং : ৫৩৩ বয়স : 44 লিঙ্গ : মহিলা	404	PVW0027581	ফটো উপলব্ধ	নাম : সুস্মিতা কৰ্মকাৰ পিতাৰ নাম: টিংকু কৰ্মকাৰ ঘৰ নং : 533 বয়স : 22 লিঙ্গ : মহিলা	405	FVC4599700	ফটো উপলব্ধ	নাম : অজয় তনতুবাঈ পিতাৰ নাম: সুকৰাম তনতুবাঈ ঘৰ নং : ৫৩৪ ক বয়স : 24 লিঙ্গ : পুৰুষ
406	FVC0304519	ফটো উপলব্ধ	নাম : বিজয় তন্তুবাই পিতাৰ নাম: মোহন তন্তুবাই ঘৰ নং : ৫৩৪ ক বয়স : 45 লিঙ্গ : পুৰুষ	407	FVC0304527	ফটো উপলব্ধ	নাম : মমতা তন্তুবাই স্বামীৰ নাম: বিজয় তন্তুবাই ঘৰ নং : ৫৩৪ ক বয়স : 40 লিঙ্গ : মহিলা	408	FVC0260729	ফটো উপলব্ধ	নাম : জিতেন তন্তুবাই পিতাৰ নাম: মোহন তন্তুবাই ঘৰ নং : ৫৩৪ ক বয়স : 31 লিঙ্গ : পুৰুষ
409	FVC0260745	ফটো উপলব্ধ	নাম : সুনীতা তন্তুবাই স্বামীৰ নাম: জিতেন তন্তুবাই ঘৰ নং : ৫৩৪ ক বয়স : 29 লিঙ্গ : মহিলা	410	FVC4142523	ফটো উপলব্ধ	নাম : চুকৰাম পিতাৰ নাম: জগেশ্বৰ ঘৰ নং : ৫৩৪ক বয়স : 60 লিঙ্গ : পুৰুষ	411	FVC4142534	ফটো উপলব্ধ	নাম : চান্দা স্বামীৰ নাম: চুকৰাম ঘৰ নং : ৫৩৪ক বয়স : 55 লিঙ্গ : মহিলা
E 412	FVC4142545	ফটো উপলব্ধ	নাম : বেলা স্বামীৰ নাম: পৰিত্ৰ ঘৰ নং : ৫৩৫ বয়স : 75 লিঙ্গ : মহিলা	R 413	FVC4549036	ফটো উপলব্ধ	নাম : দিলিপ গণেশ অন্যান্য: ৰুকমণী তাঁতী ঘৰ নং : ৫৩৫ বয়স : 35 লিঙ্গ : পুৰুষ	414	FVC4559720	ফটো উপলব্ধ	নাম : দিলিপ গণেশ অন্যান্য: লেট গনেশ কালান্দি ঘৰ নং : ৫৩৫ বয়স : 35 লিঙ্গ : পুৰুষ



<p>R 415 FVC4549051</p> <p>নাম : দিপাঞ্জলী জুগেন অন্যান্য: গবীন মুণ্ডা ঘৰ নং : ৫৩৫ বয়স : ২২ লিঙ্গ : মহিলা</p> <p>ফটো উপলব্ধ</p>	<p>416 FVC4559746</p> <p>নাম : দিপাঞ্জলী জুগেন অন্যান্য: বেলে তাতী ঘৰ নং : ৫৩৫ বয়স : ২২ লিঙ্গ : মহিলা</p> <p>ফটো উপলব্ধ</p>	<p>E 417 FVC4142578</p> <p>নাম : ইছৰাম পিতাৰ নাম: বুধৰাম ঘৰ নং : ৫৩৬ বয়স : ৫০ লিঙ্গ : পুৰুষ</p> <p>ফটো উপলব্ধ</p>
<p>418 FVC1199306</p> <p>নাম : সঞ্জয় মুণ্ডা পিতাৰ নাম: ইসৰাম মুণ্ডা ঘৰ নং : ৫৩৬ বয়স : ৩৫ লিঙ্গ : পুৰুষ</p> <p>ফটো উপলব্ধ</p>	<p>419 FVC4142590</p> <p>নাম : জুলেচ প্ৰধানী পিতাৰ নাম: জয় ঘৰ নং : ৫৩৭ বয়স : ৭০ লিঙ্গ : পুৰুষ</p> <p>ফটো উপলব্ধ</p>	<p>420 FVC4142603</p> <p>নাম : লালমনি স্বামীৰ নাম: জুলেচ ঘৰ নং : ৫৩৭ বয়স : ৬৫ লিঙ্গ : মহিলা</p> <p>ফটো উপলব্ধ</p>
<p>421 FVC4142614</p> <p>নাম : পিতৰ পিতাৰ নাম: জুলেচ ঘৰ নং : ৫৩৭ বয়স : ৪৪ লিঙ্গ : পুৰুষ</p> <p>ফটো উপলব্ধ</p>	<p>422 FVC4142625</p> <p>নাম : সবিনা স্বামীৰ নাম: পিতৰ ঘৰ নং : ৫৩৭ বয়স : ৪৩ লিঙ্গ : মহিলা</p> <p>ফটো উপলব্ধ</p>	<p>423 FVC4142636</p> <p>নাম : জাকুব পিতাৰ নাম: জুলেচ ঘৰ নং : ৫৩৭ বয়স : ৩৮ লিঙ্গ : পুৰুষ</p> <p>ফটো উপলব্ধ</p>
<p>424 PVW0058396</p> <p>নাম : মাগদালী প্ৰধানী স্বামীৰ নাম: যাকুব প্ৰধানী ঘৰ নং : ৫৩৭ বয়স : ২৭ লিঙ্গ : মহিলা</p> <p>ফটো উপলব্ধ</p>	<p>425 PVW0058404</p> <p>নাম : লক্ষ্মী বৰ্মা পিতাৰ নাম: বৰ্মা তাঁতী ঘৰ নং : ৫৩৭ বয়স : ২৬ লিঙ্গ : মহিলা</p> <p>ফটো উপলব্ধ</p>	<p>426 PVW0064329</p> <p>নাম : ফুলন্তি প্ৰধানী পিতাৰ নাম: পিটৰ প্ৰধানী ঘৰ নং : ৫৩৭ বয়স : ২৩ লিঙ্গ : মহিলা</p> <p>ফটো উপলব্ধ</p>
<p>427 FVC4142647</p> <p>নাম : জিছিয়া প্ৰধানী পিতাৰ নাম: লাইবানু ঘৰ নং : ৫৩৮ বয়স : ৬৫ লিঙ্গ : পুৰুষ</p> <p>ফটো উপলব্ধ</p>	<p>428 FVC4142658</p> <p>নাম : বেলেমতী স্বামীৰ নাম: জিছিয়া ঘৰ নং : ৫৩৮ বয়স : ৬০ লিঙ্গ : মহিলা</p> <p>ফটো উপলব্ধ</p>	<p>429 FVC0103788</p> <p>নাম : সুৰেশ প্ৰধানী পিতাৰ নাম: জিছিয়া প্ৰধানী ঘৰ নং : ৫৩৮ বয়স : ৩৮ লিঙ্গ : পুৰুষ</p> <p>ফটো উপলব্ধ</p>
<p>430 FVC0103796</p> <p>নাম : চম্পা প্ৰধানী পিতাৰ নাম: জিছিয়া প্ৰধানী ঘৰ নং : ৫৩৮ বয়স : ৩৪ লিঙ্গ : মহিলা</p> <p>ফটো উপলব্ধ</p>	<p>431 FVC0103838</p> <p>নাম : গোবিন্দ জেসেহ পিতাৰ নাম: জিসয় প্ৰধানী ঘৰ নং : ৫৩৮ বয়স : ৩২ লিঙ্গ : পুৰুষ</p> <p>ফটো উপলব্ধ</p>	<p>432 FVC1633665</p> <p>নাম : টলকী প্ৰধানী পিতাৰ নাম: জিছিয়া প্ৰধানী ঘৰ নং : ৫৩৮ বয়স : ৩০ লিঙ্গ : মহিলা</p> <p>ফটো উপলব্ধ</p>
<p>433 FVC0548479</p> <p>নাম : অমতা প্ৰধানী পিতাৰ নাম: জিছিয়া প্ৰধানী ঘৰ নং : ৫৩৮ বয়স : ২৯ লিঙ্গ : মহিলা</p> <p>ফটো উপলব্ধ</p>	<p>434 FVC4600078</p> <p>নাম : বতী প্ৰধানী স্বামীৰ নাম: গবীন প্ৰধানী ঘৰ নং : ৫৩৮ বয়স : ২৮ লিঙ্গ : মহিলা</p> <p>ফটো উপলব্ধ</p>	<p>E 435 FVC4142669</p> <p>নাম : গোপাল তাঁতী পিতাৰ নাম: ইছৰাম ঘৰ নং : ৫৩৯ বয়স : ৬৫ লিঙ্গ : পুৰুষ</p> <p>ফটো উপলব্ধ</p>
<p>436 PVW0053157</p> <p>নাম : নিকিতা নাগ পিতাৰ নাম: চন্দ্ৰ নাগ ঘৰ নং : ৫৪০ বয়স : ২০ লিঙ্গ : মহিলা</p> <p>ফটো উপলব্ধ</p>	<p>437 FVC4142670</p> <p>নাম : চন্দ্ৰ নাগ পিতাৰ নাম: পানদে ঘৰ নং : ৫৪০ বয়স : ৪৭ লিঙ্গ : পুৰুষ</p> <p>ফটো উপলব্ধ</p>	<p>438 FVC4142681</p> <p>নাম : অনিমা পাণ্ডে স্বামীৰ নাম: চন্দ্ৰ ঘৰ নং : ৫৪০ বয়স : ৪৫ লিঙ্গ : মহিলা</p> <p>ফটো উপলব্ধ</p>
<p>439 FVC4142705</p> <p>নাম : সত্যবান পিতাৰ নাম: পানদে ঘৰ নং : ৫৪১ বয়স : ৬৫ লিঙ্গ : পুৰুষ</p> <p>ফটো উপলব্ধ</p>	<p>440 FVC4142716</p> <p>নাম : দেবন্তী তাঁতী স্বামীৰ নাম: সত্য.বন ঘৰ নং : ৫৪১ বয়স : ৬০ লিঙ্গ : মহিলা</p> <p>ফটো উপলব্ধ</p>	<p>441 FVC4600748</p> <p>নাম : লছমী তাঁতী স্বামীৰ নাম: শ্যাম তাঁতী ঘৰ নং : ৫৪১ বয়স : ৩২ লিঙ্গ : মহিলা</p> <p>ফটো উপলব্ধ</p>
<p>442 FVC4144676</p> <p>নাম : শ্যাম তাঁতী পিতাৰ নাম: সত্যবান তাঁতী ঘৰ নং : ৫৪১ বয়স : ৩০ লিঙ্গ : পুৰুষ</p> <p>ফটো উপলব্ধ</p>	<p>443 FVC4600680</p> <p>নাম : বৰণ তাঁতী পিতাৰ নাম: সত্যবান তাঁতী ঘৰ নং : ৫৪১ বয়স : ২৪ লিঙ্গ : পুৰুষ</p> <p>ফটো উপলব্ধ</p>	<p>444 FVC4142727</p> <p>নাম : অচবেলু তাঁতী পিতাৰ নাম: তীনজা ঘৰ নং : ৫৪২ বয়স : ৭০ লিঙ্গ : পুৰুষ</p> <p>ফটো উপলব্ধ</p>



<p>E 445 FVC4144643</p> <p>নাম : শাস্ত তান্তি পিতাৰ নাম: আশবেল তান্তি ঘৰ নং : ৫৪২ বয়স : 35 লিঙ্গ : পুৰুষ</p> <p>ফটো উপলব্ধ</p>	<p>446 PVW0061432</p> <p>নাম : দেবগনী বিচহুৰ স্বামীৰ নাম: সমু তাতি ঘৰ নং : 542 বয়স : 33 লিঙ্গ : মহিলা</p> <p>ফটো উপলব্ধ</p>	<p>447 FVC4142750</p> <p>নাম : ভাগ্যবতী স্বামীৰ নাম: প্রহ্লাদ ঘৰ নং : ৫৪৩ বয়স : 75 লিঙ্গ : মহিলা</p> <p>ফটো উপলব্ধ</p>
<p>448 FVC4142761</p> <p>নাম : দেবানন্দ পিতাৰ নাম: প্রহ্লাদ ঘৰ নং : ৫৪৩ বয়স : 40 লিঙ্গ : পুৰুষ</p> <p>ফটো উপলব্ধ</p>	<p>449 PVW0029546</p> <p>নাম : শিবা প্রহ্লাদ পিতাৰ নাম: প্রহ্লাদ তাঁতী ঘৰ নং : 543 বয়স : 40 লিঙ্গ : পুৰুষ</p> <p>ফটো উপলব্ধ</p>	<p>450 FVC4142772</p> <p>নাম : বাজু পিতাৰ নাম: প্রহ্লাদ ঘৰ নং : ৫৪৩ বয়স : 39 লিঙ্গ : পুৰুষ</p> <p>ফটো উপলব্ধ</p>
<p>451 FVC4142783</p> <p>নাম : সোনালী স্বামীৰ নাম: বাজু ঘৰ নং : ৫৪৩ বয়স : 38 লিঙ্গ : মহিলা</p> <p>ফটো উপলব্ধ</p>	<p>452 FVC4144632</p> <p>নাম : শিৱা তাঁতী পিতাৰ নাম: প্রহ্লাদ তাঁতী ঘৰ নং : ৫৪৩ বয়স : 37 লিঙ্গ : পুৰুষ</p> <p>ফটো উপলব্ধ</p>	<p>E 453 FVC4142794</p> <p>নাম : জয়মতী গড় স্বামীৰ নাম: দশৰথ ঘৰ নং : ৫৪৪ বয়স : 85 লিঙ্গ : মহিলা</p> <p>ফটো উপলব্ধ</p>
<p>454 FVC4142818</p> <p>নাম : অৰ্জুন গড় পিতাৰ নাম: জয়সিং ঘৰ নং : ৫৪৪ বয়স : 45 লিঙ্গ : পুৰুষ</p> <p>ফটো উপলব্ধ</p>	<p>455 FVC4142807</p> <p>নাম : কৈলো দশৰথ পিতাৰ নাম: দশৰথ গোড় ঘৰ নং : ৫৪৪ বয়স : 44 লিঙ্গ : পুৰুষ</p> <p>ফটো উপলব্ধ</p>	<p>456 FVC4142829</p> <p>নাম : সঞ্জা স্বামীৰ নাম: অৰ্জুন ঘৰ নং : ৫৪৪ বয়স : 39 লিঙ্গ : মহিলা</p> <p>ফটো উপলব্ধ</p>
<p>457 FVC4599445</p> <p>নাম : চুমি তোৰী স্বামীৰ নাম: কাহিলু গড় ঘৰ নং : ৫৪৪ বয়স : 34 লিঙ্গ : মহিলা</p> <p>ফটো উপলব্ধ</p>	<p>458 FVC4142830</p> <p>নাম : গোলাপী স্বামীৰ নাম: বশিষ্ট ঘৰ নং : ৫৪৫ বয়স : 70 লিঙ্গ : মহিলা</p> <p>ফটো উপলব্ধ</p>	<p>459 PVW0042135</p> <p>নাম : বাসুকী বজৰ পিতাৰ নাম: বজৰ তাঁতী ঘৰ নং : 545 বয়স : 65 লিঙ্গ : মহিলা</p> <p>ফটো উপলব্ধ</p>
<p>460 FVC0169318</p> <p>নাম : বজৰঙ্গ ভক্ত মাতৃৰ নাম: গোলাবী ভক্ত ঘৰ নং : ৫৪৫ বয়স : 32 লিঙ্গ : পুৰুষ</p> <p>ফটো উপলব্ধ</p>	<p>461 FVC4142841</p> <p>নাম : বনৰাজ ভূঞা পিতাৰ নাম: ৰবি ভূঞা ঘৰ নং : ৫৪৬ বয়স : 70 লিঙ্গ : পুৰুষ</p> <p>ফটো উপলব্ধ</p>	<p>462 FVC4142852</p> <p>নাম : বিক্রম পিতাৰ নাম: বনৰাজ ঘৰ নং : ৫৪৬ বয়স : 45 লিঙ্গ : পুৰুষ</p> <p>ফটো উপলব্ধ</p>
<p>463 FVC4142863</p> <p>নাম : ৰঞ্জিলা সাধু স্বামীৰ নাম: বিক্রম ঘৰ নং : ৫৪৬ বয়স : 42 লিঙ্গ : মহিলা</p> <p>ফটো উপলব্ধ</p>	<p>464 FVC0104828</p> <p>নাম : শন্ত ভূঞা পিতাৰ নাম: বনৰাজ ভূঞা ঘৰ নং : ৫৪৬ বয়স : 37 লিঙ্গ : পুৰুষ</p> <p>ফটো উপলব্ধ</p>	<p>465 FVC4600466</p> <p>নাম : ভীমচৰ বনৰাজ পিতাৰ নাম: বনৰাজ ভূঞা ঘৰ নং : ৫৪৬ বয়স : 31 লিঙ্গ : পুৰুষ</p> <p>ফটো উপলব্ধ</p>
<p>466 PVW0053256</p> <p>নাম : নিকিতা বনৰাজ পিতাৰ নাম: লখেশ্বৰ ভূঞা ঘৰ নং : 546 বয়স : 30 লিঙ্গ : মহিলা</p> <p>ফটো উপলব্ধ</p>	<p>467 PVW0019042</p> <p>নাম : প্রমিলা তুৰন স্বামীৰ নাম: ভীমচৰ বনৰাজ ঘৰ নং : 546 বয়স : 27 লিঙ্গ : মহিলা</p> <p>ফটো উপলব্ধ</p>	<p>468 PVW0031146</p> <p>নাম : নয়াবতী তাঁতী স্বামীৰ নাম: বিকি ভূঞা ঘৰ নং : 546 বয়স : 26 লিঙ্গ : মহিলা</p> <p>ফটো উপলব্ধ</p>
<p>469 FVC4142874</p> <p>নাম : ৰমেশ ভক্ত পিতাৰ নাম: মুন্দ্ৰা ঘৰ নং : ৫৪৭ বয়স : 70 লিঙ্গ : পুৰুষ</p> <p>ফটো উপলব্ধ</p>	<p>470 PVW0071944</p> <p>নাম : দিলীপ হোজ ৰ পিতাৰ নাম: হোজ ৰ তাঁতী ঘৰ নং : 547 বয়স : 54 লিঙ্গ : পুৰুষ</p> <p>ফটো উপলব্ধ</p>	<p>471 FVC4142909</p> <p>নাম : বাবুলাল মাঝি পিতাৰ নাম: ৰমেশ মাঝি ঘৰ নং : ৫৪৭ বয়স : 42 লিঙ্গ : পুৰুষ</p> <p>ফটো উপলব্ধ</p>
<p>472 FVC0261537</p> <p>নাম : প্ৰিয়া নায়ক ভক্ত স্বামীৰ নাম: ৰাজেশ ভক্ত ঘৰ নং : ৫৪৭ বয়স : 33 লিঙ্গ : মহিলা</p> <p>ফটো উপলব্ধ</p>	<p>473 FVC4144665</p> <p>নাম : শাৰদা তাঁতি স্বামীৰ নাম: সোনাৰাম তাঁতী ঘৰ নং : ৫৪৭ক বয়স : 42 লিঙ্গ : মহিলা</p> <p>ফটো উপলব্ধ</p>	<p>E 474 FVC4142910</p> <p>নাম : অজিত গড় পিতাৰ নাম: খুবৰাম ঘৰ নং : ৫৪৮ বয়স : 70 লিঙ্গ : পুৰুষ</p> <p>ফটো উপলব্ধ</p>



475	FVC4142921	E 476	FVC4142943	477	FVC4142954
নাম : মুখা স্বামীৰ নাম : অজিত ঘৰ নং : ৫৪৮ বয়স : 65 লিঙ্গ : মহিলা	ফটো উপলব্ধ	নাম : লিলেবোতী গৌড় স্বামীৰ নাম : বিজু ৰুপৰায় ঘৰ নং : ৫৪৮ বয়স : 43 লিঙ্গ : মহিলা	ফটো উপলব্ধ	নাম : ৰাজাৰাম পিতাৰ নাম : অজিত ঘৰ নং : ৫৪৮ বয়স : 40 লিঙ্গ : পুৰুষ	ফটো উপলব্ধ
478	FVC4142932	479	FVC1382647	480	FVC4142965
নাম : বিজু ৰুপৰায় পিতাৰ নাম : ৰুপৰায় গৌড় ঘৰ নং : ৫৪৮ বয়স : 36 লিঙ্গ : পুৰুষ	ফটো উপলব্ধ	নাম : বৈশাখী বিজু পিতাৰ নাম : বিজু ৰুপৰাই ঘৰ নং : 548 বয়স : 22 লিঙ্গ : মহিলা	ফটো উপলব্ধ	নাম : ৰবিশংকৰ ভক্ত পিতাৰ নাম : মাৰ্কণ্ড ঘৰ নং : ৫৪৯ বয়স : 65 লিঙ্গ : পুৰুষ	ফটো উপলব্ধ
481	FVC4142976	482	PVW0011890	R 483	FVC4142998
নাম : ধৰ্মানন্দ পিতাৰ নাম : ৰবিশংকৰ ঘৰ নং : ৫৪৯ বয়স : 47 লিঙ্গ : পুৰুষ	ফটো উপলব্ধ	নাম : শিবানন্দ ৰবিশংকৰ পিতাৰ নাম : ৰবিশংকৰ তাঁতী ঘৰ নং : 549 বয়স : 46 লিঙ্গ : পুৰুষ	ফটো উপলব্ধ	নাম : শিবানন্দ পিতাৰ নাম : ৰবিশংকৰ ঘৰ নং : ৫৪৯ বয়স : 42 লিঙ্গ : পুৰুষ	ফটো উপলব্ধ
# 484	FVC0104968	485	FVC0104976	486	FVC0105007
নাম : চুৰিলা ৰবিশংকৰ স্বামীৰ নাম : শক্তি ভক্ত ঘৰ নং : ৫৪৯ বয়স : 41 লিঙ্গ : মহিলা	ফটো উপলব্ধ	নাম : শক্তি ভক্ত পিতাৰ নাম : ৰবিশংকৰ ভক্ত ঘৰ নং : ৫৪৯ বয়স : 39 লিঙ্গ : পুৰুষ	ফটো উপলব্ধ	নাম : মোচুমী ৰবিশংকৰ পিতাৰ নাম : ৰবিশংকৰ ভক্ত ঘৰ নং : ৫৪৯ বয়স : 36 লিঙ্গ : মহিলা	ফটো উপলব্ধ
487	FVC4143015	E 488	FVC4143026	489	FVC4143048
নাম : অনামু ভক্ত পিতাৰ নাম : ঘাছিৰাম ঘৰ নং : ৫৫০ বয়স : 70 লিঙ্গ : পুৰুষ	ফটো উপলব্ধ	নাম : হিৰণ ভক্ত স্বামীৰ নাম : অনামু ঘৰ নং : ৫৫০ বয়স : 65 লিঙ্গ : মহিলা	ফটো উপলব্ধ	নাম : সোনিয়া স্বামীৰ নাম : পৃথিৰাজ ঘৰ নং : ৫৫০ বয়স : 42 লিঙ্গ : মহিলা	ফটো উপলব্ধ
490	FVC4143059	491	FVC4143060	492	FVC4143071
নাম : পুৰণ ভক্ত পিতাৰ নাম : ফাগুন ঘৰ নং : ৫৫১ বয়স : 65 লিঙ্গ : পুৰুষ	ফটো উপলব্ধ	নাম : মীনা স্বামীৰ নাম : পুৰণ ঘৰ নং : ৫৫১ বয়স : 60 লিঙ্গ : মহিলা	ফটো উপলব্ধ	নাম : সচিন পিতাৰ নাম : পুৰণ ঘৰ নং : ৫৫১ বয়স : 42 লিঙ্গ : পুৰুষ	ফটো উপলব্ধ
493	FVC4143082	494	PVW0056986	495	PVW0117010
নাম : বীনা স্বামীৰ নাম : সচিন ঘৰ নং : ৫৫১ বয়স : 40 লিঙ্গ : মহিলা	ফটো উপলব্ধ	নাম : সঞ্জনি ভক্ত স্বামীৰ নাম : সচিন ভক্ত ঘৰ নং : 551 বয়স : 30 লিঙ্গ : মহিলা	ফটো উপলব্ধ	নাম : সন্তৰী পুৰণ পিতাৰ নাম : পুৰণ ভক্ত ঘৰ নং : 551 বয়স : 28 লিঙ্গ : মহিলা	ফটো উপলব্ধ
496	FVC4143093	497	FVC4143106	498	PVW0038968
নাম : দেবানন্দ ভক্ত পিতাৰ নাম : মাংগা ঘৰ নং : ৫৫২ বয়স : 50 লিঙ্গ : পুৰুষ	ফটো উপলব্ধ	নাম : ৰাধা স্বামীৰ নাম : দেবানন্দ ঘৰ নং : ৫৫২ বয়স : 48 লিঙ্গ : মহিলা	ফটো উপলব্ধ	নাম : লাকী ভক্ত স্বামীৰ নাম : অমন ভক্ত ঘৰ নং : 552 বয়স : 27 লিঙ্গ : মহিলা	ফটো উপলব্ধ
499	PVW0053280	500	PVW0034942	501	FVC4143128
নাম : দিবিকা ভক্ত পিতাৰ নাম : দেবানন্দ মাংগা ঘৰ নং : 552 বয়স : 24 লিঙ্গ : মহিলা	ফটো উপলব্ধ	নাম : হৰেন মাৰ্বি পিতাৰ নাম : গদাধৰ মাৰ্বি ঘৰ নং : 552 বয়স : 20 লিঙ্গ : পুৰুষ	ফটো উপলব্ধ	নাম : গদাধৰ মাৰ্বী পিতাৰ নাম : বিভিষন ঘৰ নং : ৫৫৩ বয়স : 45 লিঙ্গ : পুৰুষ	ফটো উপলব্ধ
502	FVC4143139	503	FVC4143151	504	FVC1481845
নাম : ৰংগীলা স্বামীৰ নাম : গদাধৰ ঘৰ নং : ৫৫৩ বয়স : 43 লিঙ্গ : মহিলা	ফটো উপলব্ধ	নাম : প্ৰমিলা সুবেশ স্বামীৰ নাম : ৰায়গুৰু ঘৰ নং : ৫৫৪ বয়স : 60 লিঙ্গ : মহিলা	ফটো উপলব্ধ	নাম : অমতা বসোন স্বামীৰ নাম : পংকজ সোসিন ঘৰ নং : ৫৫৪ বয়স : 32 লিঙ্গ : মহিলা	ফটো উপলব্ধ



505 নাম : প্রদম তাঁতি পিতাৰ নাম: অজিত তাঁতি ঘৰ নং : ৫৫৫ক বয়স : 26 লিঙ্গ : পুৰুষ	FVC4600706 ফটো উপলব্ধ	506 নাম : নেহা তাঁতি পিতাৰ নাম: অজিত তাঁতি ঘৰ নং : ৫৫৫ ক বয়স : 24 লিঙ্গ : মহিলা	FVC4600789 ফটো উপলব্ধ	507 নাম : কমলা অজিত স্বামীৰ নাম: অনিল লগেন ঘৰ নং : 555 ক বয়স : 27 লিঙ্গ : মহিলা	PVW0064360 ফটো উপলব্ধ
508 নাম : অজিত তাতি পিতাৰ নাম: ধনেশ্বৰ ঘৰ নং : ৫৫৫ক বয়স : 48 লিঙ্গ : পুৰুষ	FVC4143162 ফটো উপলব্ধ	509 নাম : কল্পনা স্বামীৰ নাম: অজিত ঘৰ নং : ৫৫৫ক বয়স : 44 লিঙ্গ : মহিলা	FVC4143173 ফটো উপলব্ধ	E 510 নাম : হৰেশ্বৰী ভক্ত স্বামীৰ নাম: লাল ভক্ত ঘৰ নং : ৫৫৬ বয়স : 60 লিঙ্গ : মহিলা	FVC4143195 ফটো উপলব্ধ
511 নাম : অমিত পিতাৰ নাম: লাল ঘৰ নং : ৫৫৬ বয়স : 39 লিঙ্গ : পুৰুষ	FVC4143208 ফটো উপলব্ধ	512 নাম : সুমিত ভক্ত পিতাৰ নাম: লাল ভক্ত ঘৰ নং : 556 বয়স : 31 লিঙ্গ : পুৰুষ	PVW0016618 ফটো উপলব্ধ	513 নাম : ধৰতি ভক্ত পিতাৰ নাম: লাল ভক্ত ঘৰ নং : 556 বয়স : 24 লিঙ্গ : পুৰুষ	PVW0011742 ফটো উপলব্ধ
514 নাম : পুৰণ তাঁতি পিতাৰ নাম: ধনেশ্বৰ তাঁতি ঘৰ নং : ৫৫৭ বয়স : 64 লিঙ্গ : পুৰুষ	FVC4143219 ফটো উপলব্ধ	515 নাম : দ্ৰুপদী স্বামীৰ নাম: পুৰণ ঘৰ নং : ৫৫৭ বয়স : 50 লিঙ্গ : মহিলা	FVC4143220 ফটো উপলব্ধ	516 নাম : দীপক তাঁতি পিতাৰ নাম: পুৰণ তাঁতি ঘৰ নং : ৫৫৭ বয়স : 42 লিঙ্গ : পুৰুষ	FVC1481977 ফটো উপলব্ধ
517 নাম : ডেকা তান্তি পিতাৰ নাম: পুৰণ তান্তি ঘৰ নং : 557 বয়স : 37 লিঙ্গ : পুৰুষ	FVC0435370 ফটো উপলব্ধ	518 নাম : মামণি ভক্তা স্বামীৰ নাম: ডেকা তাঁতি ঘৰ নং : 557 বয়স : 29 লিঙ্গ : মহিলা	FVC0443861 ফটো উপলব্ধ	E 519 নাম : জমাবতী স্বামীৰ নাম: ধনেশ্বৰ ঘৰ নং : ৫৫৯ক বয়স : 70 লিঙ্গ : মহিলা	FVC4143264 ফটো উপলব্ধ
520 নাম : অনিৰুদ্ধ তাঁতি পিতাৰ নাম: ধনেশ্বৰ তাঁতি ঘৰ নং : ৫৫৯ক বয়স : 45 লিঙ্গ : পুৰুষ	FVC4143275 ফটো উপলব্ধ	521 নাম : ববীতা দাস ডংৰী স্বামীৰ নাম: অনিৰুদ্ধ তাঁতি ঘৰ নং : ৫৫৯ক বয়স : 42 লিঙ্গ : মহিলা	FVC4143286 ফটো উপলব্ধ	E 522 নাম : সৰস্বতী ভক্ত স্বামীৰ নাম: বাৰ্জেন ঘৰ নং : ৫৬০ বয়স : 48 লিঙ্গ : মহিলা	FVC4143300 ফটো উপলব্ধ
523 নাম : বাজু পিতাৰ নাম: ৰমেশ ঘৰ নং : ৫৬১ বয়স : 45 লিঙ্গ : পুৰুষ	FVC4143322 ফটো উপলব্ধ	524 নাম : কল্পনা স্বামীৰ নাম: বাজু ঘৰ নং : ৫৬১ বয়স : 43 লিঙ্গ : মহিলা	FVC4143333 ফটো উপলব্ধ	525 নাম : ৰুক্মণী স্বামীৰ নাম: সোণেশ্বৰ ঘৰ নং : ৫৬২ বয়স : 60 লিঙ্গ : মহিলা	FVC4143355 ফটো উপলব্ধ
526 নাম : পূজা ৰাজপুত স্বামীৰ নাম: শম্ভু ঘৰ নং : ৫৬২ বয়স : 42 লিঙ্গ : মহিলা	FVC4143377 ফটো উপলব্ধ	E 527 নাম : প্রতাপ পিতাৰ নাম: সোণেশ্বৰ ঘৰ নং : ৫৬২ বয়স : 40 লিঙ্গ : পুৰুষ	FVC4143388 ফটো উপলব্ধ	528 নাম : যমুনা স্বামীৰ নাম: প্রতাপ ঘৰ নং : ৫৬২ বয়স : 39 লিঙ্গ : মহিলা	FVC4143399 ফটো উপলব্ধ
529 নাম : বীনা ৰাজপুত মাতৃৰ নাম: ৰুক্মণী ঘৰ নং : ৫৬২ বয়স : 33 লিঙ্গ : মহিলা	FVC0106716 ফটো উপলব্ধ	530 নাম : বাসুদেব বামন পিতাৰ নাম: শংকৰ ঘৰ নং : ৫৬৩ বয়স : 65 লিঙ্গ : পুৰুষ	FVC4143402 ফটো উপলব্ধ	531 নাম : লীলা স্বামীৰ নাম: বাসুদেব ঘৰ নং : ৫৬৩ বয়স : 58 লিঙ্গ : মহিলা	FVC4143413 ফটো উপলব্ধ
532 নাম : সুৰেন্দ্ৰ পিতাৰ নাম: বাসুদেব ঘৰ নং : ৫৬৩ বয়স : 39 লিঙ্গ : পুৰুষ	FVC4143424 ফটো উপলব্ধ	533 নাম : নগেন্দ্ৰ বামন পিতাৰ নাম: বাসুদেব বামন ঘৰ নং : ৫৬৩ বয়স : 37 লিঙ্গ : পুৰুষ	FVC0106799 ফটো উপলব্ধ	534 নাম : নিৰদা ভূমিজ স্বামীৰ নাম: নগেন্দ্ৰ বামোন ঘৰ নং : ৫৬৩ বয়স : 35 লিঙ্গ : মহিলা	FVC4600763 ফটো উপলব্ধ



535 নাম : ৰাজকুমাৰ বামন পিতাৰ নাম: বাসুদেৱ বামন ঘৰ নং : ৫৬৩ বয়স : 29 লিঙ্গ : পুৰুষ	FVC0106898 ফটো উপলব্ধ	536 নাম : লয়ন্তি দেৱাৰচন্দ স্বামীৰ নাম: ৰাজকুমাৰ বামন ঘৰ নং : ৫৬৩ বয়স : 28 লিঙ্গ : মহিলা	FVC1419571 ফটো উপলব্ধ	#2 537 নাম : পশ্নোত্তী ৰঞ্জিত স্বামীৰ নাম: বিনোদ কৰ্মকাৰ ঘৰ নং : ৫৬৪ বয়স : 62 লিঙ্গ : মহিলা	FVC4143446 ফটো উপলব্ধ
538 নাম : দেৱনাৰায়ণ কৰ্মকাৰ মাতৃৰ নাম: বিনোদ কৰ্মকাৰ ঘৰ নং : ৫৬৪ বয়স : 30 লিঙ্গ : পুৰুষ	FVC0106948 ফটো উপলব্ধ	539 নাম : মামনি কৰ্মকাৰ স্বামীৰ নাম: দেৱনাৰায়ণ কৰ্মকাৰ ঘৰ নং : ৫৬৪ বয়স : 28 লিঙ্গ : মহিলা	FVC0106989 ফটো উপলব্ধ	540 নাম : অৰ্জুন বিনোদ পিতাৰ নাম: বিনোদ কৰ্মকাৰ ঘৰ নং : 564 বয়স : 27 লিঙ্গ : পুৰুষ	PVW0084525 ফটো উপলব্ধ
541 নাম : হীৰা স্বামীৰ নাম: ধনেশ্বৰ ঘৰ নং : ৫৬৫ বয়স : 65 লিঙ্গ : মহিলা	FVC4143491 ফটো উপলব্ধ	542 নাম : ৰাজেশ কৰ্মকাৰ পিতাৰ নাম: বেংটা ঘৰ নং : ৫৬৫ বয়স : 50 লিঙ্গ : পুৰুষ	FVC4143468 ফটো উপলব্ধ	543 নাম : নন্দা স্বামীৰ নাম: ৰাজু ঘৰ নং : ৫৬৫ বয়স : 48 লিঙ্গ : মহিলা	FVC4143479 ফটো উপলব্ধ
544 নাম : মনেশ্বৰ ৰাজপুত পিতাৰ নাম: উদিতা ৰাজপুত ঘৰ নং : ৫৬৬ বয়স : 50 লিঙ্গ : পুৰুষ	FVC4143515 ফটো উপলব্ধ	E 545 নাম : ৰাজমণি ৰাজপুত স্বামীৰ নাম: মনেশ্বৰ ৰাজপুত ঘৰ নং : ৫৬৬ বয়স : 48 লিঙ্গ : মহিলা	FVC4143526 ফটো উপলব্ধ	546 নাম : পাৰৱতি ৰাজপুত মাতৃৰ নাম: মনেশ্বৰ ৰাজপুত ঘৰ নং : ৫৬৬ বয়স : 36 লিঙ্গ : মহিলা	FVC0107128 ফটো উপলব্ধ
547 নাম : চাবিত্ৰী ৰাজপুত পিতাৰ নাম: মনেশ্বৰ ঘৰ নং : ৫৬৬ বয়স : 36 লিঙ্গ : মহিলা	FVC0107136 ফটো উপলব্ধ	548 নাম : গণেশ ৰাজপুত মাতৃৰ নাম: মনেশ্বৰ ঘৰ নং : ৫৬৬ বয়স : 28 লিঙ্গ : পুৰুষ	FVC0107177 ফটো উপলব্ধ	549 নাম : বিনিতা ভূমিজ স্বামীৰ নাম: গনেশ ৰাজপুত ঘৰ নং : ৫৬৬ বয়স : 27 লিঙ্গ : মহিলা	FVC4600771 ফটো উপলব্ধ
550 নাম : প্ৰেম ৰাজপুত পিতাৰ নাম: মনেশ্বৰ ৰাজপুত ঘৰ নং : 566 বয়স : 27 লিঙ্গ : পুৰুষ	PVW0016378 ফটো উপলব্ধ	551 নাম : শংকৰ কৰ্মী পিতাৰ নাম: ৰীমলক্ষন ঘৰ নং : ৫৬৭ বয়স : 55 লিঙ্গ : পুৰুষ	FVC4143537 ফটো উপলব্ধ	552 নাম : শ্যাম তাতি পিতাৰ নাম: চমলু ঘৰ নং : ৫৬৮ বয়স : 48 লিঙ্গ : পুৰুষ	FVC4143559 ফটো উপলব্ধ
553 নাম : ৰীতা তাঁতী স্বামীৰ নাম: শ্যাম তাঁতী ঘৰ নং : ৫৬৮ বয়স : 45 লিঙ্গ : মহিলা	FVC4143560 ফটো উপলব্ধ	554 নাম : প্ৰকাশ বাবলাল পিতাৰ নাম: বাবুলাল মিৰ্ধা ঘৰ নং : 568 বয়স : 28 লিঙ্গ : পুৰুষ	PVW0051391 ফটো উপলব্ধ	E 555 নাম : ভোলা তাতি পিতাৰ নাম: চমলু ঘৰ নং : ৫৬৯ বয়স : 65 লিঙ্গ : পুৰুষ	FVC4143571 ফটো উপলব্ধ
556 নাম : টুচুমণী তাঁতী স্বামীৰ নাম: ভোলা ঘৰ নং : ৫৬৯ বয়স : 60 লিঙ্গ : মহিলা	FVC4143582 ফটো উপলব্ধ	557 নাম : আশা তাঁতী স্বামীৰ নাম: ভোলা ঘৰ নং : ৫৬৯ বয়স : 58 লিঙ্গ : মহিলা	FVC4143593 ফটো উপলব্ধ	558 নাম : চাঁদমণি ভোলা স্বামীৰ নাম: বশা তাতি ঘৰ নং : 569 বয়স : 41 লিঙ্গ : মহিলা	FVC1358902 ফটো উপলব্ধ
559 নাম : গোপাল পিতাৰ নাম: ভোলা ঘৰ নং : ৫৬৯ বয়স : 39 লিঙ্গ : পুৰুষ	FVC4143606 ফটো উপলব্ধ	560 নাম : পূজা তাঁতি পিতাৰ নাম: শ্যাম তাঁতি ঘৰ নং : ৫৬৯ বয়স : 32 লিঙ্গ : মহিলা	FVC0107458 ফটো উপলব্ধ	561 নাম : নন্দিনী ভলা অন্যান্য: ভলা সমু ঘৰ নং : 569 বয়স : 29 লিঙ্গ : মহিলা	PVW0054940 ফটো উপলব্ধ
E 562 নাম : খৰুল গড় পিতাৰ নাম: ধৰু ঘৰ নং : ৫৭০ বয়স : 55 লিঙ্গ : পুৰুষ	FVC4143617 ফটো উপলব্ধ	563 নাম : মহন গড় পিতাৰ নাম: খৰুল গড় ঘৰ নং : 570 বয়স : 25 লিঙ্গ : পুৰুষ	PVW0016584 ফটো উপলব্ধ	564 নাম : বিজলী গড় স্বামীৰ নাম: মহন গড় ঘৰ নং : 570 বয়স : 23 লিঙ্গ : মহিলা	PVW0016592 ফটো উপলব্ধ



565 নাম : চীলা কুৰ্মাকাৰ গড় স্বামীৰ নাম : উপেন গড় ঘৰ নং : ৫৭১ বয়স : 29 লিঙ্গ : মহিলা	FVC1633676 ফটো উপলব্ধ	566 নাম : বেণু পবন পিতাৰ নাম : পবন গুৱালা ঘৰ নং : 572 বয়স : 31 লিঙ্গ : মহিলা	FVC1364462 ফটো উপলব্ধ	567 নাম : সুনিতা সিমন স্বামীৰ নাম : সঞ্জয় ভক্ত ঘৰ নং : ৫৭৩ ক বয়স : 33 লিঙ্গ : মহিলা	FVC4599148 ফটো উপলব্ধ
E 568 নাম : বিমলা ভক্ত স্বামীৰ নাম : ফকন ভক্ত ঘৰ নং : ৫73 ক বয়স : 43 লিঙ্গ : মহিলা	PVW0072033 ফটো উপলব্ধ	569 নাম : চনিয়া নাগ পিতাৰ নাম : পবন নাগ ঘৰ নং : 573 ক বয়স : 23 লিঙ্গ : মহিলা	PVW0025999 ফটো উপলব্ধ	570 নাম : সত্য বতী ভক্ত স্বামীৰ নাম : চিমন ঘৰ নং : ৫৭৩ক বয়স : 65 লিঙ্গ : মহিলা	FVC4143684 ফটো উপলব্ধ
571 নাম : বাসন্তী ভক্ত স্বামীৰ নাম : পবন ঘৰ নং : ৫৭৩ক বয়স : 45 লিঙ্গ : মহিলা	FVC4143719 ফটো উপলব্ধ	572 নাম : সঞ্জয় পিতাৰ নাম : চিমন ঘৰ নং : ৫৭৩ক বয়স : 42 লিঙ্গ : পুৰুষ	FVC4143695 ফটো উপলব্ধ	573 নাম : সজমনি স্বামীৰ নাম : সঞ্জয় ঘৰ নং : ৫৭৩ক বয়স : 40 লিঙ্গ : মহিলা	FVC4143708 ফটো উপলব্ধ
574 নাম : শিবনাথ কুৰ্মী পিতাৰ নাম : ৰামলক্ষন ঘৰ নং : ৫৭৪ বয়স : 55 লিঙ্গ : পুৰুষ	FVC4143720 ফটো উপলব্ধ	575 নাম : মালতী স্বামীৰ নাম : শিবনাথ ঘৰ নং : ৫৭৪ বয়স : 52 লিঙ্গ : মহিলা	FVC4143731 ফটো উপলব্ধ	576 নাম : বিজয় কুৰ্মী পিতাৰ নাম : শিবনাথ কুৰ্মী ঘৰ নং : ৫৭৪ বয়স : 40 লিঙ্গ : পুৰুষ	FVC4144552 ফটো উপলব্ধ
577 নাম : লক্ষী কুৰ্মী স্বামীৰ নাম : বিজয় কুৰ্মী ঘৰ নং : ৫৭৪ বয়স : 39 লিঙ্গ : মহিলা	FVC4144563 ফটো উপলব্ধ	578 নাম : বুদ্ধেশ্বৰ শিবনাথ পিতাৰ নাম : শিবনাথ কুৰ্মী ঘৰ নং : 574 বয়স : 37 লিঙ্গ : পুৰুষ	FVC4144541 ফটো উপলব্ধ	579 নাম : দিনেশ কুৰ্মী পিতাৰ নাম : শিবনাথ কুৰ্মী ঘৰ নং : ৫৭৪ বয়স : 34 লিঙ্গ : পুৰুষ	FVC4144574 ফটো উপলব্ধ
580 নাম : অনীতা শিবনাথ স্বামীৰ নাম : দিনেশ কুৰ্মী ঘৰ নং : ৫৭৪ বয়স : 29 লিঙ্গ : মহিলা	FVC4548970 ফটো উপলব্ধ	#2 581 নাম : বীনা চুতীয়া স্বামীৰ নাম : মৃত নিপেন চুতীয়া ঘৰ নং : ৫৭৪ক বয়স : 55 লিঙ্গ : মহিলা	FVC4144585 ফটো উপলব্ধ	582 নাম : লক্ষী স্বামীৰ নাম : শংকৰ ঘৰ নং : ৫৭৫ বয়স : 52 লিঙ্গ : মহিলা	FVC4143753 ফটো উপলব্ধ
583 নাম : অমৰ পিতাৰ নাম : শংকৰ ঘৰ নং : ৫৭৫ বয়স : 39 লিঙ্গ : পুৰুষ	FVC4143764 ফটো উপলব্ধ	584 নাম : গোলাবী পিতাৰ নাম : লালমন ঘৰ নং : ৫৭৬ বয়স : 45 লিঙ্গ : মহিলা	FVC4143797 ফটো উপলব্ধ	585 নাম : প্ৰিয় তাঁতী মাতৃৰ নাম : গোলাবি তাঁতী ঘৰ নং : 576 বয়স : 27 লিঙ্গ : মহিলা	FVC1116508 ফটো উপলব্ধ
586 নাম : সুনিতা প্ৰচাদ স্বামীৰ নাম : প্ৰদীপ ঘৰ নং : ৫৭৭ বয়স : 48 লিঙ্গ : মহিলা	FVC4143811 ফটো উপলব্ধ	587 নাম : বিজয় সিং মাতৃৰ নাম : সুনিতা প্ৰচাদ ঘৰ নং : ৫৭৭ বয়স : 29 লিঙ্গ : পুৰুষ	FVC4600557 ফটো উপলব্ধ	588 নাম : পৰী সিং মাতৃৰ নাম : সুনিতা প্ৰচাদ ঘৰ নং : ৫৭৭ বয়স : 27 লিঙ্গ : মহিলা	FVC4600540 ফটো উপলব্ধ
589 নাম : চনামণি তাঁতী পিতাৰ নাম : বোচা ঘৰ নং : ৫৮০ বয়স : 70 লিঙ্গ : মহিলা	FVC4143844 ফটো উপলব্ধ	590 নাম : ত্ৰিপুৰা ধনেশ্বৰ স্বামীৰ নাম : পলাষ্টি ঘৰ নং : ৫৮০ বয়স : 60 লিঙ্গ : মহিলা	FVC4143866 ফটো উপলব্ধ	591 নাম : সত্যপাল তাঁতী পিতাৰ নাম : পলাষ্টি তাঁতী ঘৰ নং : ৫৮০ বয়স : 34 লিঙ্গ : পুৰুষ	FVC0263657 ফটো উপলব্ধ
592 নাম : চাৰা তাঁতী স্বামীৰ নাম : সত্যপাল তাঁতী ঘৰ নং : ৫৮০ বয়স : 32 লিঙ্গ : মহিলা	FVC0263699 ফটো উপলব্ধ	593 নাম : হিনা তাঁতী পিতাৰ নাম : পলাষ্টি তাঁতী ঘৰ নং : ৫৮০ বয়স : 32 লিঙ্গ : মহিলা	FVC0263707 ফটো উপলব্ধ	594 নাম : হীৰালাল তাঁতী পিতাৰ নাম : সুকদেব তাঁতী ঘৰ নং : 581 বয়স : 68 লিঙ্গ : পুৰুষ	PVW0042119 ফটো উপলব্ধ



595 নাম : ডিৰ্ঘা তাঁতি পিতাৰ নাম: পাড়ে তাঁতি ঘৰ নং : ৫৮১ বয়স : 61 লিঙ্গ : মহিলা	FVC4143924 ফটো উপলব্ধ	596 নাম : প্ৰমিলা তাঁতি স্বামীৰ নাম: হীৰালাল তাঁতি ঘৰ নং : 581 বয়স : 54 লিঙ্গ : মহিলা	PVW0042176 ফটো উপলব্ধ	597 নাম : পবন তাঁতি পিতাৰ নাম: পাড়ে তাঁতি ঘৰ নং : ৫৮১ বয়স : 44 লিঙ্গ : পুৰুষ	FVC4143902 ফটো উপলব্ধ
598 নাম : শান্তী স্বামীৰ নাম: পবন ঘৰ নং : ৫৮১ বয়স : 42 লিঙ্গ : মহিলা	FVC4143913 ফটো উপলব্ধ	599 নাম : সত্যানন্দ তাঁতি পিতাৰ নাম: বিষ্ণু ঘৰ নং : ৫৮১ বয়স : 35 লিঙ্গ : পুৰুষ	FVC0263749 ফটো উপলব্ধ	600 নাম : বিৰু তাঁতি পিতাৰ নাম: হীৰালাল তাঁতি ঘৰ নং : 581 বয়স : 34 লিঙ্গ : পুৰুষ	PVW0042150 ফটো উপলব্ধ
601 নাম : দিপালি তাঁতি স্বামীৰ নাম: সত্যানন্দ তাঁতি ঘৰ নং : ৫৮১ বয়স : 32 লিঙ্গ : মহিলা	FVC4609053 ফটো উপলব্ধ	602 নাম : দিপক তাঁতি পিতাৰ নাম: সুমন তাঁতি ঘৰ নং : ৫৮১ বয়স : 27 লিঙ্গ : পুৰুষ	FVC4612578 ফটো উপলব্ধ	603 নাম : সুকমনী তাঁতি স্বামীৰ নাম: বিৰু তাঁতি ঘৰ নং : 581 বয়স : 27 লিঙ্গ : মহিলা	PVW0035535 ফটো উপলব্ধ
604 নাম : বিষ্ণু পাণ্ডে পিতাৰ নাম: পাড়ে তাঁতি ঘৰ নং : 581ক বয়স : 55 লিঙ্গ : পুৰুষ	FVC4143888 ফটো উপলব্ধ	605 নাম : বুকমণি পাণ্ডে স্বামীৰ নাম: বিষ্ণু ঘৰ নং : 581ক বয়স : 51 লিঙ্গ : মহিলা	FVC4143899 ফটো উপলব্ধ	606 নাম : বাচিত তাঁতি পিতাৰ নাম: বিষ্ণু পাণ্ডে ঘৰ নং : 581ক বয়স : 35 লিঙ্গ : পুৰুষ	FVC4600722 ফটো উপলব্ধ
607 নাম : পূজা তাঁতি পিতাৰ নাম: বিষ্ণু পাণ্ডে ঘৰ নং : 581ক বয়স : 31 লিঙ্গ : মহিলা	FVC4600698 ফটো উপলব্ধ	608 নাম : ভানুমতী সোনা স্বামীৰ নাম: বগন্তী ঘৰ নং : ৫৮২ বয়স : 85 লিঙ্গ : মহিলা	FVC4143946 ফটো উপলব্ধ	E 609 নাম : কিৰণ তাঁতি পিতাৰ নাম: বগন্তী ঘৰ নং : ৫৮২ বয়স : 48 লিঙ্গ : মহিলা	FVC4143957 ফটো উপলব্ধ
610 নাম : শত্ৰুঘন পিতাৰ নাম: বগন্তী ঘৰ নং : ৫৮২ বয়স : 45 লিঙ্গ : পুৰুষ	FVC4143968 ফটো উপলব্ধ	611 নাম : লক্ষ্মী স্বামীৰ নাম: শত্ৰুঘন ঘৰ নং : ৫৮২ বয়স : 43 লিঙ্গ : মহিলা	FVC4143979 ফটো উপলব্ধ	612 নাম : অজয় সোনাৰ পিতাৰ নাম: বগন্তী সোনাৰ ঘৰ নং : 582 বয়স : 32 লিঙ্গ : পুৰুষ	PVW0060640 ফটো উপলব্ধ
613 নাম : শ্ৰেণীনাগ তাঁতি পিতাৰ নাম: বগন্তী তাঁতি ঘৰ নং : 582 বয়স : 31 লিঙ্গ : পুৰুষ	PVW0061333 ফটো উপলব্ধ	614 নাম : বুকমণি ৰোগোস্তী পিতাৰ নাম: ৰাগন্তী তাঁতি ঘৰ নং : 582 বয়স : 26 লিঙ্গ : মহিলা	FVC4615480 ফটো উপলব্ধ	615 নাম : অবিনাশ তাঁতি পিতাৰ নাম: শত্ৰুঘ্ন তাঁতি ঘৰ নং : ৫৮২ বয়স : 22 লিঙ্গ : পুৰুষ	FVC4600714 ফটো উপলব্ধ
616 নাম : অমল তাঁতি পিতাৰ নাম: নিমল তাঁতি ঘৰ নং : ৫৮২গ বয়স : 32 লিঙ্গ : পুৰুষ	FVC0305698 ফটো উপলব্ধ	E 617 নাম : বলৰাম মাৰী পিতাৰ নাম: ঘাছিৰাম ঘৰ নং : ৫৮২ক বয়স : 50 লিঙ্গ : পুৰুষ	FVC4144007 ফটো উপলব্ধ	618 নাম : ভজৰাম পিতাৰ নাম: ঘাছিৰাম ঘৰ নং : ৫৮২ক বয়স : 48 লিঙ্গ : পুৰুষ	FVC4144018 ফটো উপলব্ধ
619 নাম : সন্তোষ মাৰী পিতাৰ নাম: কুচ ঘৰ নং : ৫৮২ক বয়স : 48 লিঙ্গ : পুৰুষ	FVC4143980 ফটো উপলব্ধ	620 নাম : চুভদা তাঁতি স্বামীৰ নাম: নিমল তাঁতি ঘৰ নং : ৫৮২গ বয়স : 45 লিঙ্গ : মহিলা	FVC4144041 ফটো উপলব্ধ	621 নাম : গায়ত্ৰী স্বামীৰ নাম: সন্তোষ ঘৰ নং : ৫৮২ক বয়স : 44 লিঙ্গ : মহিলা	FVC4143991 ফটো উপলব্ধ
E 622 নাম : বিমল্য তাঁতি স্বামীৰ নাম: ফুকন তাঁতি ঘৰ নং : ৫৮২গ বয়স : 43 লিঙ্গ : মহিলা	FVC4144029 ফটো উপলব্ধ	623 নাম : বসন্তী ভক্ত স্বামীৰ নাম: লালন তাঁতি ঘৰ নং : 583 বয়স : 40 লিঙ্গ : মহিলা	PVW0027144 ফটো উপলব্ধ	E 624 নাম : লালন তাঁতি পিতাৰ নাম: ৰাইধৰ তাঁতি ঘৰ নং : ৫৮৩ বয়স : 39 লিঙ্গ : পুৰুষ	FVC4144063 ফটো উপলব্ধ



625 নাম : অঞ্জলি সেন্সো স্বামীৰ নাম: দামোদৰ মাঝি ঘৰ নং : ৫৮৩ খ বয়স : 34 লিঙ্গ : মহিলা	FVC4600490 ফটো উপলব্ধ	626 নাম : ৰাজ কন্ধ পিতাৰ নাম: কোথা কন্ধ ঘৰ নং : 583 খ বয়স : 45 লিঙ্গ : পুৰুষ	PVW0067108 ফটো উপলব্ধ	627 নাম : ভক্তৰাম মাঝী পিতাৰ নাম: ৰমেশ ঘৰ নং : ৫৮৩ক বয়স : 45 লিঙ্গ : পুৰুষ	FVC4144074 ফটো উপলব্ধ
628 নাম : দামোদৰ পিতাৰ নাম: বিভীষন ঘৰ নং : ৫৮৩খ বয়স : 45 লিঙ্গ : পুৰুষ	FVC4144109 ফটো উপলব্ধ	629 নাম : বিদ্যাবতী পিতাৰ নাম: বিভীষন ঘৰ নং : ৫৮৩খ বয়স : 42 লিঙ্গ : মহিলা	FVC4144110 ফটো উপলব্ধ	630 নাম : ৰাজেশ তাঁতী পিতাৰ নাম: দামোদৰ ঘৰ নং : ৫৮৪ বয়স : 45 লিঙ্গ : পুৰুষ	FVC4144132 ফটো উপলব্ধ
631 নাম : চৰলা তাঁতী স্বামীৰ নাম: ৰাজেশ তাঁতী ঘৰ নং : ৫৮৪ বয়স : 43 লিঙ্গ : মহিলা	FVC4144143 ফটো উপলব্ধ	632 নাম : মিনা তাঁতি পিতাৰ নাম: দেবদাস তাঁতি ঘৰ নং : ৫৮৪ ক বয়স : 28 লিঙ্গ : মহিলা	FVC1481860 ফটো উপলব্ধ	633 নাম : বিশাল তাঁতি পিতাৰ নাম: সুৰেশ তাঁতি ঘৰ নং : 584 এ বয়স : 25 লিঙ্গ : পুৰুষ	FVC4599155 ফটো উপলব্ধ
634 নাম : ৰূপা দাস তাঁতী স্বামীৰ নাম: দেব দাস তাঁতী ঘৰ নং : 584 ক বয়স : 45 লিঙ্গ : মহিলা	PVW0034827 ফটো উপলব্ধ	635 নাম : শঙ্কৰ প্ৰসাদ পিতাৰ নাম: বিৰজু প্ৰসাদ ঘৰ নং : 584 খ বয়স : 38 লিঙ্গ : পুৰুষ	FVC1606093 ফটো উপলব্ধ	636 নাম : ভাৰতী প্ৰসাদ স্বামীৰ নাম: শঙ্কৰ প্ৰসাদ ঘৰ নং : 584 খ বয়স : 37 লিঙ্গ : মহিলা	FVC0170910 ফটো উপলব্ধ
637 নাম : আৰতি প্ৰসাদ স্বামীৰ নাম: শংকৰ প্ৰসাদ ঘৰ নং : 584খ বয়স : 35 লিঙ্গ : মহিলা	FVC4548897 ফটো উপলব্ধ	638 নাম : দেবদাস তাঁতী পিতাৰ নাম: হাতীৰাম ঘৰ নং : ৫৮৪ক বয়স : 67 লিঙ্গ : পুৰুষ	FVC4144154 ফটো উপলব্ধ	639 নাম : সুৰেশ তাঁতি পিতাৰ নাম: দেবদাস ঘৰ নং : ৫৮৪ক বয়স : 45 লিঙ্গ : পুৰুষ	FVC4144165 ফটো উপলব্ধ
640 নাম : নীত তাঁতী স্বামীৰ নাম: দেবচৰণ ঘৰ নং : ৫৮৪ক বয়স : 43 লিঙ্গ : মহিলা	FVC4144176 ফটো উপলব্ধ	641 নাম : মালতী পিতাৰ নাম: বিৰজু ঘৰ নং : ৫৮৪ক বয়স : 42 লিঙ্গ : মহিলা	FVC4144234 ফটো উপলব্ধ	642 নাম : বিনোদ পিতাৰ নাম: বিৰজু ঘৰ নং : ৫৮৪ক বয়স : 40 লিঙ্গ : মহিলা	FVC4144245 ফটো উপলব্ধ
643 নাম : ধৰ্মেন্দ্ৰ ৰাজখোৱা পিতাৰ নাম: ডম্বৰুধৰ ৰাজখোৱা ঘৰ নং : ৫৮৫ বয়স : 51 লিঙ্গ : পুৰুষ	FVC0305847 ফটো উপলব্ধ	644 নাম : পুষ্পা ৰাজখোৱা স্বামীৰ নাম: ধৰ্মেন্দ্ৰ ৰাজখোৱা ঘৰ নং : ৫৮৫ বয়স : 45 লিঙ্গ : মহিলা	FVC0305888 ফটো উপলব্ধ	645 নাম : ৰবি তাঁতি অন্যান্য: অনীতা ভক্ত ঘৰ নং : 586 বয়স : 54 লিঙ্গ : পুৰুষ	FVC4600292 ফটো উপলব্ধ
646 নাম : অনিতা ভক্তা স্বামীৰ নাম: অভয় ঘৰ নং : ৫৮৬ বয়স : 47 লিঙ্গ : মহিলা	FVC4144256 ফটো উপলব্ধ	647 নাম : জোনমনি কুৰ্মী স্বামীৰ নাম: দীপজ্যোতি কুৰ্মী ঘৰ নং : ৫৮৬ক বয়স : 36 লিঙ্গ : মহিলা	FVC0108928 ফটো উপলব্ধ	648 নাম : দীপ ভক্ত পিতাৰ নাম: অভয় ভক্ত ঘৰ নং : 586 বয়স : 29 লিঙ্গ : পুৰুষ	PVW0066803 ফটো উপলব্ধ
649 নাম : শিৱানী বৰাইক স্বামীৰ নাম: দীপ ভক্ত ঘৰ নং : 586 বয়স : 27 লিঙ্গ : মহিলা	PVW0112151 ফটো উপলব্ধ	650 নাম : দীপজ্যোতি কুৰ্মী পিতাৰ নাম: লাল কুৰ্মী ঘৰ নং : ৫৮৬ ক বয়স : 43 লিঙ্গ : পুৰুষ	FVC0305896 ফটো উপলব্ধ	651 নাম : দুৰ্গা তাঁতী মাতৃৰ নাম: বেনু তাঁতী ঘৰ নং : 587 বয়স : 19 লিঙ্গ : মহিলা	PVW0105247 ফটো উপলব্ধ
652 নাম : ৰাজ দাস পিতাৰ নাম: বিজু দাস ঘৰ নং : ৫৮৭গ বয়স : 25 লিঙ্গ : পুৰুষ	FVC4600565 ফটো উপলব্ধ	653 নাম : ৰোহিত দাস পিতাৰ নাম: বিজু দাস ঘৰ নং : ৫৮৭ গ বয়স : 23 লিঙ্গ : পুৰুষ	FVC4600516 ফটো উপলব্ধ	654 নাম : চপ্পা দাস পিতাৰ নাম: বিজু দাস ঘৰ নং : ৫৮৭ গ বয়স : 22 লিঙ্গ : মহিলা	FVC4600532 ফটো উপলব্ধ



655 নাম : পায়েল দাস পিতাৰ নাম: বীজু দাস ঘৰ নং : ৫৮৭ গ বয়স : 22 লিঙ্গ : মহিলা	FVC4615886 ফটো উপলব্ধ	656 নাম : পঙ্কজ ডেকা বৰুৱা পিতাৰ নাম: ভৰণ চন্দ্ৰ ডেকা বৰুৱা ঘৰ নং : ৫৮৭ ছ বয়স : 45 লিঙ্গ : পুৰুষ	FVC0128751 ফটো উপলব্ধ	657 নাম : বৃষ্টি সোনোৱাল পিতাৰ নাম: গুনিৰ ডেকা বৰুৱা ঘৰ নং : ৫৮৭ ছ বয়স : 22 লিঙ্গ : মহিলা	FVC4599601 ফটো উপলব্ধ
658 নাম : গিৰিন্দ ডেকা পিতাৰ নাম: ৰমেশ ডেকা ঘৰ নং : 587 গ বয়স : 48 লিঙ্গ : পুৰুষ	PVW0098426 ফটো উপলব্ধ	659 নাম : লুন্নমণী তামুলী ডেকা স্বামীৰ নাম: গিৰিন্দ ডেকা ঘৰ নং : 587 গ বয়স : 40 লিঙ্গ : মহিলা	PVW0098335 ফটো উপলব্ধ	660 নাম : বৰ্ণালী মুণ্ডা পিতাৰ নাম: কৰমসিং মুণ্ডা ঘৰ নং : 587 জ বয়স : 28 লিঙ্গ : মহিলা	PVW0058040 ফটো উপলব্ধ
661 নাম : তাৰা তাঁতী স্বামীৰ নাম: শ্যাম তাঁতী ঘৰ নং : ৫৮৭ জ বয়স : 38 লিঙ্গ : মহিলা	FVC0305938 ফটো উপলব্ধ	662 নাম : ৰমেশ তাঁতী পিতাৰ নাম: বাবুল তাঁতী ঘৰ নং : 587 জ বয়স : 25 লিঙ্গ : পুৰুষ	PVW0058222 ফটো উপলব্ধ	E 663 নাম : ভৰন চন্দ্ৰ ডেকা বৰুৱা পিতাৰ নাম: মহিন্দ ঘৰ নং : ৫৮৭ ছ বয়স : 90 লিঙ্গ : পুৰুষ	FVC4144405 ফটো উপলব্ধ
664 নাম : শান্তা স্বামীৰ নাম: মোহিত মোহন ঘৰ নং : ৫৮৭ ঘ বয়স : 85 লিঙ্গ : মহিলা	FVC4144336 ফটো উপলব্ধ	665 নাম : আৰতি ডেকা বৰুৱা স্বামীৰ নাম: ভৰত চন্দ্ৰ ঘৰ নং : ৫৮৭ ছ বয়স : 85 লিঙ্গ : মহিলা	FVC4144416 ফটো উপলব্ধ	666 নাম : অৰুনা পান্দে স্বামীৰ নাম: হীৰা ঘৰ নং : ৫৮৭ উ বয়স : 70 লিঙ্গ : মহিলা	FVC4144369 ফটো উপলব্ধ
667 নাম : সোনাৰাম তাঁতী পিতাৰ নাম: তৰকু ঘৰ নং : ৫৮৭ ক বয়স : 52 লিঙ্গ : পুৰুষ	FVC4144267 ফটো উপলব্ধ	668 নাম : গুনিৰ ডেকা বৰুৱা পিতাৰ নাম: ভৰন ডেকা বৰুৱা ঘৰ নং : ৫৮৭ ছ বয়স : 51 লিঙ্গ : পুৰুষ	FVC4144427 ফটো উপলব্ধ	669 নাম : বাবুল পিতাৰ নাম: তৰক ঘৰ নং : ৫৮৭ জ বয়স : 48 লিঙ্গ : পুৰুষ	FVC4144472 ফটো উপলব্ধ
670 নাম : বিজু দাস পিতাৰ নাম: নন্দু ঘৰ নং : ৫৮৭ গ বয়স : 46 লিঙ্গ : পুৰুষ	FVC4144303 ফটো উপলব্ধ	671 নাম : বিদ্যাবতী ডেকা বৰুৱা স্বামীৰ নাম: গুনিৰ ডেকা বৰুৱা ঘৰ নং : ৫৮৭ ছ বয়স : 46 লিঙ্গ : মহিলা	FVC4144438 ফটো উপলব্ধ	672 নাম : সুৰেশ পিতাৰ নাম: তৰক ঘৰ নং : ৫৮৭ জ বয়স : 45 লিঙ্গ : পুৰুষ	FVC4144494 ফটো উপলব্ধ
673 নাম : পিংকী দাস স্বামীৰ নাম: বিজু দাস ঘৰ নং : ৫৮৭ গ বয়স : 42 লিঙ্গ : মহিলা	FVC4144314 ফটো উপলব্ধ	674 নাম : যতীন পিতাৰ নাম: নন্দু ঘৰ নং : ৫৮৭ গ বয়স : 41 লিঙ্গ : পুৰুষ	FVC4144325 ফটো উপলব্ধ	675 নাম : শ্যাম পিতাৰ নাম: তৰক ঘৰ নং : ৫৮৭ জ বয়স : 39 লিঙ্গ : পুৰুষ	FVC4144507 ফটো উপলব্ধ
676 নাম : প্ৰশান্ত দাস পিতাৰ নাম: গোপাল দাস ঘৰ নং : ৫৮৭ এ বয়স : 39 লিঙ্গ : পুৰুষ	FVC4144530 ফটো উপলব্ধ	677 নাম : কাজল পিতাৰ নাম: মোহিত মোহন ঘৰ নং : ৫৮৭ ঘ বয়স : 38 লিঙ্গ : মহিলা	FVC4144358 ফটো উপলব্ধ	678 নাম : ৰেণু তাঁতী স্বামীৰ নাম: সুৰেশ তাঁতী ঘৰ নং : ৫৮৭ জ বয়স : 38 লিঙ্গ : মহিলা	FVC4144687 ফটো উপলব্ধ
679 নাম : তুলসি পাঁড়ে পিতাৰ নাম: হীৰা পাঁড়ে ঘৰ নং : ৫৮৭ উ বয়স : 34 লিঙ্গ : পুৰুষ	FVC4144370 ফটো উপলব্ধ	680 নাম : বিকানন্দ বৰগোহাঁই পিতাৰ নাম: জিবেশ্বৰ বৰগোহাঁই ঘৰ নং : 588 বয়স : 73 লিঙ্গ : পুৰুষ	PVW0041459 ফটো উপলব্ধ	681 নাম : গীতা বনুয়া হাজৰিকা স্বামীৰ নাম: চৰত চন্দ্ৰ হাজৰিকা ঘৰ নং : ৫৮৮ বয়স : 72 লিঙ্গ : মহিলা	FVC0263897 ফটো উপলব্ধ
682 নাম : নিৰ কোঁৱৰ বৰগোহাঁই স্বামীৰ নাম: বিকানন্দ বৰগোহাঁই ঘৰ নং : 588 বয়স : 61 লিঙ্গ : মহিলা	PVW0044941 ফটো উপলব্ধ	683 নাম : মঞ্জু হাজৰিকা পিতাৰ নাম: চৰত চন্দ্ৰ হাজৰিকা ঘৰ নং : ৫৮৮ বয়স : 48 লিঙ্গ : মহিলা	FVC0263939 ফটো উপলব্ধ	684 নাম : অঞ্জমণী হাজৰিকা পিতাৰ নাম: চৰত চন্দ্ৰ হাজৰিকা ঘৰ নং : ৫৮৮ বয়স : 44 লিঙ্গ : মহিলা	FVC0263988 ফটো উপলব্ধ



685 নাম : অৰুণ হাজৰিকা পিতাৰ নাম: চৰত চন্দ্ৰ হাজৰিকা ঘৰ নং : ৫৮৮ বয়স : 43 লিঙ্গ : পুৰুষ	FVC0263996 ফটো উপলব্ধ	686 নাম : বাজখী বৰগোহাঁই পিতাৰ নাম: বিকানন্দ বৰগোহাঁই ঘৰ নং : 588 বয়স : 38 লিঙ্গ : পুৰুষ	PVW0044685 ফটো উপলব্ধ	687 নাম : দেবশী বৰগোহাঁই পিতাৰ নাম: বিকানন্দ বৰগোহাঁই ঘৰ নং : 588 বয়স : 35 লিঙ্গ : পুৰুষ	PVW0041574 ফটো উপলব্ধ
688 নাম : জ্যোতি সোনোৱাল হাজৰিক স্বামীৰ নাম: অৰুণ হাজৰিকা ঘৰ নং : ৫৮৮ বয়স : 28 লিঙ্গ : মহিলা	FVC0264028 ফটো উপলব্ধ	689 নাম : কংকিতা কোঁৱৰ পিতাৰ নাম: ত্ৰিবোত কোঁৱৰ ঘৰ নং : 588 ক বয়স : 20 লিঙ্গ : মহিলা	PVW0056069 ফটো উপলব্ধ	690 নাম : গীৰিমা হাজৰিকা কোঁৱৰ স্বামীৰ নাম: ত্ৰিবোত কোঁৱৰ ঘৰ নং : ৫৮৮ ক বয়স : 47 লিঙ্গ : মহিলা	FVC0263947 ফটো উপলব্ধ
691 নাম : ৰুক্মিণি কৰ্মকাৰ স্বামীৰ নাম: দেবাবু কৰ্মকাৰ ঘৰ নং : ৬৯৮ বয়স : 28 লিঙ্গ : মহিলা	FVC4610333 ফটো উপলব্ধ	692 নাম : ৰেজিনা সুখেশ্বৰ স্বামীৰ নাম: ৰাজেশ তাতি ঘৰ নং : 747 বয়স : 28 লিঙ্গ : মহিলা	FVC1355692 ফটো উপলব্ধ	# 693 নাম : মনীষা সোনাৰ স্বামীৰ নাম: কিশান তাতি ঘৰ নং : 472 বয়স : 26 লিঙ্গ : মহিলা	FVC1359199 ফটো উপলব্ধ
694 নাম : আৰতি তাঁতী স্বামীৰ নাম: শিৱা তাঁতী ঘৰ নং : ৮১৯ বয়স : 35 লিঙ্গ : মহিলা	FVC4144712 ফটো উপলব্ধ	695 নাম : লগেন মুণ্ডা পিতাৰ নাম: চামৰু মুণ্ডা ঘৰ নং : 892 বয়স : 26 লিঙ্গ : পুৰুষ	FVC1128727 ফটো উপলব্ধ	696 নাম : আশা কুৰ্মী পিতাৰ নাম: শংকৰ কুৰ্মী ঘৰ নং : ৮৯৫ বয়স : 38 লিঙ্গ : মহিলা	FVC4144701 ফটো উপলব্ধ
697 নাম : ধীৰজ উৰাং পিতাৰ নাম: চন্দ্ৰা উৰাং ঘৰ নং : 895 বয়স : 36 লিঙ্গ : পুৰুষ	FVC0170522 ফটো উপলব্ধ	# 698 নাম : নিলাবতী তাঁতি পিতাৰ নাম: অৰবিন্দ তাঁতি ঘৰ নং : 465 বয়স : 26 লিঙ্গ : মহিলা	FVC1462191 ফটো উপলব্ধ		



699	1	PVW0121103	ফটো উপলব্ধ	নাম : সংগীতা বাক্তি পিতাৰ নাম: শ্যাম বাক্তি ঘৰ নং : 8 বয়স : 23 লিঙ্গ : মহিলা
700	2	PVW0158022	ফটো উপলব্ধ	নাম : অক্ষয় মুণ্ডা পিতাৰ নাম: নোয়েন সিং মুণ্ডা ঘৰ নং : 498 বয়স : 32 লিঙ্গ : পুৰুষ
701	2	PVW0158105	ফটো উপলব্ধ	নাম : জিতেন ডুংৰী পিতাৰ নাম: গৌতম ডুংৰী ঘৰ নং : 530 বয়স : 18 লিঙ্গ : পুৰুষ
702	2	PVW0159020	ফটো উপলব্ধ	নাম : মিনু প্রজা পিতাৰ নাম: বামু প্রজা ঘৰ নং : 531ক বয়স : 21 লিঙ্গ : মহিলা
703	2	PVW0159095	ফটো উপলব্ধ	নাম : দেব তাঁতী পিতাৰ নাম: জগজীৱন তাঁতী ঘৰ নং : 524ক বয়স : 22 লিঙ্গ : পুৰুষ
704	2	PVW0178368	ফটো উপলব্ধ	নাম : সিৰীকা ভক্ত পিতাৰ নাম: দেৱানন্দ ভক্ত ঘৰ নং : 552 বয়স : 23 লিঙ্গ : মহিলা
705	2	PVW0179697	ফটো উপলব্ধ	নাম : লচমী তাঁতী স্বামীৰ নাম: সঞ্জয় মুণ্ডা ঘৰ নং : 498 বয়স : 27 লিঙ্গ : মহিলা
706	2	PVW0181487	ফটো উপলব্ধ	নাম : সুগেন তাঁতী পিতাৰ নাম: চাইন তাঁতী ঘৰ নং : 512ক বয়স : 21 লিঙ্গ : পুৰুষ
707	2	PVW0181735	ফটো উপলব্ধ	নাম : বিশাল গড় পিতাৰ নাম: জয়নাথ গড় ঘৰ নং : 519 বয়স : 18 লিঙ্গ : পুৰুষ
708	2	PVW0182220	ফটো উপলব্ধ	নাম : সুনীতা দব অন্যান্য: সংগীতা বৰিয়া মুণ্ডা ঘৰ নং : 497 বয়স : 40 লিঙ্গ : মহিলা
709	2	PVW0201798	ফটো উপলব্ধ	নাম : নাতাশা তাঁতী মাতৃৰ নাম: বাসন্তী ভক্ত ঘৰ নং : 583 বয়স : 18 লিঙ্গ : মহিলা
710	2	PVW0222075	ফটো উপলব্ধ	নাম : তাৰা প্রধানী পিতাৰ নাম: জিছিয়া প্রধানী ঘৰ নং : 538 বয়স : 18 লিঙ্গ : মহিলা
711	2	PVW0222653	ফটো উপলব্ধ	নাম : সোহন কৰ্মকাৰ পিতাৰ নাম: ৰাজেশ কৰ্মকাৰ ঘৰ নং : 565 বয়স : 24 লিঙ্গ : পুৰুষ
712	2	PVW0222679	ফটো উপলব্ধ	নাম : কমল তাঁতী পিতাৰ নাম: অজিত তাঁতী ঘৰ নং : 555ক বয়স : 18 লিঙ্গ : পুৰুষ
713	2	PVW0222794	ফটো উপলব্ধ	নাম : কবিতা ভক্তা পিতাৰ নাম: শচীন ভক্তা ঘৰ নং : 551 বয়স : 20 লিঙ্গ : মহিলা
714	2	PVW0224204	ফটো উপলব্ধ	নাম : বিপিন মুণ্ডা অন্যান্য: অনিলা ঘৰ নং : 499 বয়স : 21 লিঙ্গ : পুৰুষ
715	2	PVW0224709	ফটো উপলব্ধ	নাম : সীতা মুণ্ডা স্বামীৰ নাম: অক্ষয় মুণ্ডা ঘৰ নং : 498 বয়স : 24 লিঙ্গ : মহিলা
716	2	PVW0224774	ফটো উপলব্ধ	নাম : পূজা বিভাৰ মাতৃৰ নাম: গৌৰীমনি কাশো ঘৰ নং : 508 বয়স : 34 লিঙ্গ : মহিলা
717	2	PVW0225045	ফটো উপলব্ধ	নাম : প্ৰিয়া পাহাৰীয়া পিতাৰ নাম: ফাগু পাহাৰীয়া ঘৰ নং : 524খ বয়স : 21 লিঙ্গ : মহিলা
718	2	PVW0226795	ফটো উপলব্ধ	নাম : সুকেন ভূঞা মাতৃৰ নাম: পত্নী ঘৰ নং : 499গ বয়স : 21 লিঙ্গ : পুৰুষ
719	2	PVW0226928	ফটো উপলব্ধ	নাম : অবিলাশ ভক্তা পিতাৰ নাম: গজেন ভক্তা ঘৰ নং : 504 বয়স : 19 লিঙ্গ : পুৰুষ
720	2	PVW0226944	ফটো উপলব্ধ	নাম : শ্যাম মন্ডৰ পিতাৰ নাম: মন্ডৰ তাঁতী ঘৰ নং : 487 বয়স : 28 লিঙ্গ : পুৰুষ
721	2	PVW0227009	ফটো উপলব্ধ	নাম : নৰেশ মন্ডৰ পিতাৰ নাম: মন্ডৰ সুৰধন ঘৰ নং : 487 বয়স : 37 লিঙ্গ : পুৰুষ
722	2	PVW0227140	ফটো উপলব্ধ	নাম : সংগীতা তন্তুৰাই স্বামীৰ নাম: অজয় তন্তুৰাই ঘৰ নং : 534ক বয়স : 22 লিঙ্গ : মহিলা
723	2	PVW0227199	ফটো উপলব্ধ	নাম : বকী তাঁতী পিতাৰ নাম: বাবলু তাঁতী ঘৰ নং : 587জ বয়স : 22 লিঙ্গ : পুৰুষ
724	2	PVW0227264	ফটো উপলব্ধ	নাম : সঞ্জা ৰাজপত মাতৃৰ নাম: যমুনা ঘৰ নং : 562 বয়স : 21 লিঙ্গ : মহিলা
725	2	PVW0227421	ফটো উপলব্ধ	নাম : স্বপ্না টন্টুৰাই মাতৃৰ নাম: চাইমণি তন্তুৰাই ঘৰ নং : 513 বয়স : 27 লিঙ্গ : মহিলা
726	2	PVW0227546	ফটো উপলব্ধ	নাম : ৰোহিত তাঁতী পিতাৰ নাম: খগেশ্বৰ তাঁতী ঘৰ নং : 507 বয়স : 25 লিঙ্গ : পুৰুষ
727	2	PVW0227587	ফটো উপলব্ধ	নাম : কমল ভক্তা মাতৃৰ নাম: সোনিয়া ঘৰ নং : 550 বয়স : 23 লিঙ্গ : পুৰুষ



728	2	PVW0235697
নাম : শ্যাম মোক্ষৰ পিতাৰ নাম : মোক্ষৰ তাতী ঘৰ নং : 487 বয়স : 27 লিঙ্গ : পুৰুষ		ফটো উপলব্ধ

729	1	PVW0237354
নাম : বাবলাল মুণ্ডা পিতাৰ নাম : কৃষ্ণ ঘৰ নং : 467 বয়স : 28 লিঙ্গ : পুৰুষ		ফটো উপলব্ধ

730	2	PVW0243220
নাম : বিক্রম ভক্ত পিতাৰ নাম : বাৰ্জেন ভক্ত ঘৰ নং : 561 বয়স : 26 লিঙ্গ : পুৰুষ		ফটো উপলব্ধ

ভোটাৰৰ সাৰাংশ

A) ভোটাৰৰ সংখ্যা

	তালিকাৰ প্ৰকাৰ	তালিকাৰ চিনাক্তকৰণ	ভোটাৰৰ সংখ্যা				
			পুৰুষ	মহিলা	৩য় লিঙ্গ	মুঠ	
I	মূল তালিকা	মূল তালিকা	বিশেষ সংশোধন, 2026 চনৰ পূৰ্বৰ 2025 চনৰ মূল তালিকাৰ লগত থকা সংযোজন সমূহ একত্ৰিতকৰণ কৰা তালিকা।	315	383	0	698
II	যোগ তালিকা	পৰিপূৰক 1	বিশেষ সংক্ষিপ্ত সংশোধন, 2026	15	14	0	29
		পৰিপূৰক 2	অনবিচ্ছিন্ন সংশোধন 2026	3	0	0	3
			মুঠ	18	14	0	32
III	বিয়োজন তালিকা	পৰিপূৰক 1	বিশেষ সংক্ষিপ্ত সংশোধন, 2026	37	38	0	75
		পৰিপূৰক 2	অনবিচ্ছিন্ন সংশোধন 2026	0	0	0	0
			মুঠ	37	38	0	75
IV	লিংগ ক্ষেত্ৰত পৰিবৰ্তনৰ বাবে পাৰ্থক্য			0	0	0	0
এই সংশোধনৰ পিছত ভোটাৰ তালিকাত ভোটাৰৰ মুঠ সংখ্যা (I+II-III+IV)				296	359	0	655

B) শুধৰনীৰ সংখ্যা

তালিকাৰ প্ৰকাৰ	তালিকাৰ চিনাক্তকৰণ	শুধৰনীৰ সংখ্যা
পৰিপূৰক 1	বিশেষ সংক্ষিপ্ত সংশোধন, 2026	16
পৰিপূৰক 2	অনবিচ্ছিন্ন সংশোধন 2026	5
	মুঠ	21

নিৰ্বাচক পঞ্জীয়ন বিষয়াৰ স্বাক্ষৰ

E-মৃত, S-স্থানান্তৰিত/ বাসস্থান পৰিবৰ্তন, R-প্ৰতিলিপি, M-নিখোজ, Q-অযোগ্য