



ভোটাৰ তালিকা 2026 S03 অসম

বিধানসভা সমষ্টিৰ নম্বৰ, নাম আৰু সংৰক্ষণৰ স্থিতি : 82 - ডুমডুমা (সাধাৰণ)		খণ্ড নং : 44																			
এই বিধানসভা সমষ্টিত কোন সংসদীয় সমষ্টিৰ অন্তৰ্গত তাৰ নম্বৰ, নাম আৰু সংৰক্ষণ স্থিতি : 12 - লক্ষীমপুৰ (সাধাৰণ)																					
1. সংশোধনৰ বিৱৰণ																					
সংশোধনৰ বছৰ	2026	তালিকাৰ চিনাক্তকৰণ																			
ভিত্তি তাৰিখ	01-04-2026	বিশেষ সংশোধন, 2026 চনৰ পূৰ্বৰ 2025 চনৰ মূল তালিকাৰ লগত থকা সংযোজন সমূহ একত্ৰিতকৰণ কৰা তালিকা।																			
সংশোধনৰ প্ৰকাৰ	বিশেষ সংশোধন 2026																				
প্ৰকাশনৰ তাৰিখ	23-03-2026																				
2. খণ্ড আৰু ভোটগ্ৰহন কেন্দ্ৰৰ বিৱৰণ																					
খণ্ডৰ অন্তৰ্গত এলেকা সমূহৰ নম্বৰ আৰু নাম																					
1-টিপুক টি. ই	<table border="1" style="width: 100%; border-collapse: collapse;"> <tr> <td>মূল চহৰ/গাওঁ</td> <td>: টিপুক টি. ই</td> </tr> <tr> <td>ৱাৰ্ড নং</td> <td>:</td> </tr> <tr> <td>ডাকঘৰ</td> <td>: ডুমডুমা</td> </tr> <tr> <td>পুলিচ থানা</td> <td>: ডুমডুমা</td> </tr> <tr> <td>ব্লক</td> <td>: ডুমডুমা</td> </tr> <tr> <td>ৰাজহ চক্ৰ</td> <td>: ডুমডুমা</td> </tr> <tr> <td>জিলা</td> <td>: তিনিচুকীয়া</td> </tr> <tr> <td>পিনকোড</td> <td>: 786151</td> </tr> </table>					মূল চহৰ/গাওঁ	: টিপুক টি. ই	ৱাৰ্ড নং	:	ডাকঘৰ	: ডুমডুমা	পুলিচ থানা	: ডুমডুমা	ব্লক	: ডুমডুমা	ৰাজহ চক্ৰ	: ডুমডুমা	জিলা	: তিনিচুকীয়া	পিনকোড	: 786151
মূল চহৰ/গাওঁ	: টিপুক টি. ই																				
ৱাৰ্ড নং	:																				
ডাকঘৰ	: ডুমডুমা																				
পুলিচ থানা	: ডুমডুমা																				
ব্লক	: ডুমডুমা																				
ৰাজহ চক্ৰ	: ডুমডুমা																				
জিলা	: তিনিচুকীয়া																				
পিনকোড	: 786151																				
3. ভোটগ্ৰহন কেন্দ্ৰৰ বিৱৰণ																					
ভোটগ্ৰহন কেন্দ্ৰৰ নম্বৰ আৰু নাম :	ভোটগ্ৰহন কেন্দ্ৰৰ প্ৰকাৰ (পুৰুষ/মহিলা/সাধাৰণ)		সাধাৰণ																		
44 - টিপুক টি.ই. লেবাৰ ক্লাব	খণ্ডৰ অন্তৰ্গত সহায়ক ভোটগ্ৰহন কেন্দ্ৰৰ সংখ্যা :		0																		
ভোটগ্ৰহন কেন্দ্ৰৰ ঠিকনা :																					
টিপুক টি.ই. লেবাৰ ক্লাব, কোঠালি নং ১, টিপুক টি. ই, ডাকঘৰ - ডুমডুমা, থানা- ডুমডুমা, জিলা- তিনিচুকীয়া, পিন- ৭৮৬১৫১																					
4. ভোটাৰৰ সংখ্যা																					
আৰম্ভনি ক্ৰমিক নং	শেষ ক্ৰমিক নং	মুঠ ভোটাৰ																			
		পুৰুষ	মহিলা	৩য় লিঙ্গ	মুঠ																
1	1236	508	642	0	1150																

নিৰ্বাচক পঞ্জীয়ন বিষয়াৰ স্বাক্ষৰ

Nazri Naksha

Google Map View



Polling Station Building Front View

ভোটগ্ৰহন কেন্দ্ৰৰ সন্মুখৰ দৃশ্য



Cad View

Key MAP View

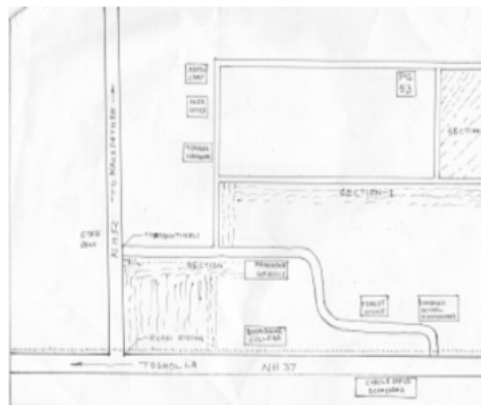
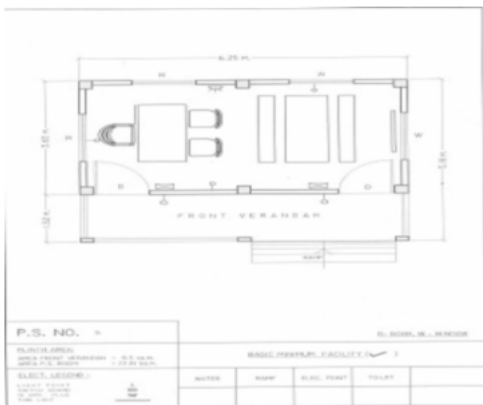



#2 1 নাম : বেণকা মোৰ্না স্বামীৰ নাম: তিলেশ্বৰ ফুকন ঘৰ নং : 1 বয়স : 49 লিঙ্গ : মহিলা	FVC0427930	#2 2 নাম : আনন্দ তাঁতি পিতাৰ নাম: নন্দ্যা তাঁতি ঘৰ নং : 2 বয়স : 40 লিঙ্গ : পুৰুষ	FVC0426544	#2 3 নাম : জুনমাই মৰাণ তাঁতি স্বামীৰ নাম: আনন্দ তাঁতি ঘৰ নং : 2 বয়স : 36 লিঙ্গ : মহিলা	FVC0425157
#2 4 নাম : মামণি মাৰি স্বামীৰ নাম: লখন সৌতল ঘৰ নং : 55 বয়স : 28 লিঙ্গ : মহিলা	FVC0453621	#2 5 নাম : বাবল মিন্কা পিতাৰ নাম: বামু মিন্কা ঘৰ নং : 278 বয়স : 30 লিঙ্গ : পুৰুষ	FVC4621330	6 নাম : অৰুন থাপা পিতাৰ নাম: ভক্ত থাপা ঘৰ নং : 3 বয়স : 44 লিঙ্গ : পুৰুষ	FVC4834600
7 নাম : দীপা থাপা স্বামীৰ নাম: অৰুন থাপা ঘৰ নং : 3 বয়স : 41 লিঙ্গ : মহিলা	FVC4834611	8 নাম : প্ৰদীপ এতুবা পিতাৰ নাম: এতুবা ঘৰ নং : 8 বয়স : 51 লিঙ্গ : পুৰুষ	FVC4834622	9 নাম : পূৰ্ণিমা প্ৰদীপ স্বামীৰ নাম: প্ৰদীপ এতুবা ঘৰ নং : 8 বয়স : 48 লিঙ্গ : মহিলা	FVC4834633
10 নাম : শান্তি প্ৰদীপ স্বামীৰ নাম: প্ৰদীপ এতুবা ঘৰ নং : 8 বয়স : 45 লিঙ্গ : মহিলা	FVC4834644	11 নাম : মনিকা বাক্তি স্বামীৰ নাম: উমেশ বাক্তি ঘৰ নং : 8 বয়স : 32 লিঙ্গ : মহিলা	FVC1608680	12 নাম : বিকাশ পাহাৰীয়া পিতাৰ নাম: প্ৰদীপ পাহাৰীয়া ঘৰ নং : 4 বয়স : 24 লিঙ্গ : পুৰুষ	FVC1111996
13 নাম : আকাশ পাহাৰীয়া পিতাৰ নাম: প্ৰদীপ পাহাৰীয়া ঘৰ নং : 4 বয়স : 22 লিঙ্গ : পুৰুষ	FVC1460237	14 নাম : বাসুদেব গোৱালা পিতাৰ নাম: ধনু গোৱালা ঘৰ নং : 5 বয়স : 53 লিঙ্গ : পুৰুষ	FVC4834655	15 নাম : সুমিত্ৰা গোৱালা স্বামীৰ নাম: বাসুদেব গোৱালা ঘৰ নং : 5 বয়স : 50 লিঙ্গ : মহিলা	FVC4834666
16 নাম : সুজিত গোৱালা পিতাৰ নাম: বাসুদেব গোৱালা ঘৰ নং : 5 বয়স : 33 লিঙ্গ : পুৰুষ	FVC0099325	#2 17 নাম : মনিতা ভূমিজ মান্নকী স্বামীৰ নাম: প্ৰনৱ মান্নকী ঘৰ নং : 281 বয়স : 33 লিঙ্গ : মহিলা	PVW0036038	#2 18 নাম : প্ৰণৱ মান্নকী পিতাৰ নাম: বাম মান্নকী ঘৰ নং : 281 বয়স : 32 লিঙ্গ : পুৰুষ	FVC0474023
19 নাম : সুৰজ গোৱালা পিতাৰ নাম: বাসুদেব গোৱালা ঘৰ নং : 5 বয়স : 32 লিঙ্গ : পুৰুষ	FVC0099515	20 নাম : সংগীতা গোৱালা পিতাৰ নাম: বাসুদেব গোৱালা ঘৰ নং : 5 বয়স : 26 লিঙ্গ : মহিলা	PVW0008037	21 নাম : জ্যোতি গোৱালা স্বামীৰ নাম: সুৰজ গোৱালা ঘৰ নং : 5 বয়স : 26 লিঙ্গ : মহিলা	PVW0046789
22 নাম : পূজা গোৱালা স্বামীৰ নাম: সুজিত গোৱালা ঘৰ নং : 5 বয়স : 24 লিঙ্গ : মহিলা	FVC1211945	23 নাম : উমা গোৱালা পিতাৰ নাম: ধনু গোৱালা ঘৰ নং : 6 বয়স : 61 লিঙ্গ : পুৰুষ	FVC4834677	24 নাম : লক্ষী উমা স্বামীৰ নাম: উমা গোৱালা ঘৰ নং : 6 বয়স : 50 লিঙ্গ : মহিলা	FVC4834699
25 নাম : জোতম্মা বাক্তি স্বামীৰ নাম: জীতেন বাক্তি ঘৰ নং : 6 বয়স : 43 লিঙ্গ : মহিলা	FVC1111962	26 নাম : শান্তি গোৱালা পিতাৰ নাম: উমা গোৱালা ঘৰ নং : 6 বয়স : 39 লিঙ্গ : মহিলা	FVC4834713	27 নাম : চান্দ বাম পিতাৰ নাম: বাম কৰ্মকাৰ ঘৰ নং : 6 বয়স : 34 লিঙ্গ : পুৰুষ	PVW0072264
28 নাম : অঞ্জলী গোৱালা পিতাৰ নাম: উমা গোৱালা ঘৰ নং : 6 বয়স : 29 লিঙ্গ : মহিলা	FVC0547307	# 29 নাম : সুমন বাক্তি পিতাৰ নাম: জীতেন বাক্তি ঘৰ নং : 6 বয়স : 21 লিঙ্গ : মহিলা	PVW0052126	30 নাম : ইন্দিৰা মৃতি কৰ্মকাৰ স্বামীৰ নাম: মতী চৈতন ঘৰ নং : 9 বয়স : 55 লিঙ্গ : মহিলা	FVC4834724



31	FVC0163642	ফটো উপলব্ধ	নাম : পৰমেশ্বৰ কৰ্মকাৰ মাতৃৰ নাম: ইন্দ্ৰা কৰ্মকাৰ ঘৰ নং : ৭ বয়স : 32 লিঙ্গ : পুৰুষ
32	FVC4834735	ফটো উপলব্ধ	নাম : জোনাছ ব্যক্তি পিতাৰ নাম: দুখু ঘৰ নং : ৮ বয়স : 90 লিঙ্গ : পুৰুষ
33	FVC4834746	ফটো উপলব্ধ	নাম : ফুলমনি জোনাছ স্বামীৰ নাম: জোনাছ ব্যক্তি ঘৰ নং : ৮ বয়স : 85 লিঙ্গ : মহিলা
34	FVC4834757	ফটো উপলব্ধ	নাম : সৰস্বতী জোনাছ স্বামীৰ নাম: জোনাছ ব্যক্তি ঘৰ নং : ৮ বয়স : 70 লিঙ্গ : মহিলা
35	FVC4834768	ফটো উপলব্ধ	নাম : ধুব ব্যক্তি পিতাৰ নাম: জোনাছ ব্যক্তি ঘৰ নং : ৮ বয়স : 62 লিঙ্গ : পুৰুষ
36	FVC4834779	ফটো উপলব্ধ	নাম : অঞ্জলি ধুব স্বামীৰ নাম: ধুব ব্যক্তি ঘৰ নং : ৮ বয়স : 41 লিঙ্গ : মহিলা
37	FVC4834791	ফটো উপলব্ধ	নাম : প্রতীমা শ্যাম স্বামীৰ নাম: শ্যাম ব্যক্তি ঘৰ নং : ৮ বয়স : 40 লিঙ্গ : মহিলা
38	FVC4834804	ফটো উপলব্ধ	নাম : মন্দিৰা ব্যক্তি পিতাৰ নাম: জোনাছ ব্যক্তি ঘৰ নং : ৮ বয়স : 40 লিঙ্গ : মহিলা
#2 39	FVC1608635	ফটো উপলব্ধ	নাম : বুমী ব্যক্তি পিতাৰ নাম: জোনাছ ব্যক্তি ঘৰ নং : 358 বয়স : 37 লিঙ্গ : মহিলা
40	FVC4834815	ফটো উপলব্ধ	নাম : উমেশ ব্যক্তি পিতাৰ নাম: জোনাছ ব্যক্তি ঘৰ নং : ৮ বয়স : 35 লিঙ্গ : পুৰুষ
41	FVC1608602	ফটো উপলব্ধ	নাম : দিনেশ ব্যক্তি পিতাৰ নাম: জোনাছ ব্যক্তি ঘৰ নং : ৮ বয়স : 33 লিঙ্গ : পুৰুষ
42	PVW0099499	ফটো উপলব্ধ	নাম : ৰোহিত ব্যক্তি পিতাৰ নাম: ধুব ব্যক্তি ঘৰ নং : 8 বয়স : 22 লিঙ্গ : পুৰুষ
E 43	FVC4834848	ফটো উপলব্ধ	নাম : সৰস্বতী ভূমিজ স্বামীৰ নাম: জাপান ভূমিজ ঘৰ নং : ৯ বয়স : 82 লিঙ্গ : মহিলা
44	FVC4834837	ফটো উপলব্ধ	নাম : প্রকাশ ভূমিজ পিতাৰ নাম: জাপান ভূমিজ ঘৰ নং : ৯ বয়স : 60 লিঙ্গ : পুৰুষ
45	FVC4834871	ফটো উপলব্ধ	নাম : প্রদীপ ভূমিজ পিতাৰ নাম: জাপান ভূমিজ ঘৰ নং : ৯ বয়স : 55 লিঙ্গ : পুৰুষ
46	FVC4834860	ফটো উপলব্ধ	নাম : সুনীয়া ভূমিজ স্বামীৰ নাম: প্রকাশ ভূমিজ ঘৰ নং : ৯ বয়স : 45 লিঙ্গ : মহিলা
47	FVC1608679	ফটো উপলব্ধ	নাম : সীমা ভূমিজ স্বামীৰ নাম: প্রদীপ ভূমিজ ঘৰ নং : ৯ বয়স : 37 লিঙ্গ : মহিলা
48	FVC4834995	ফটো উপলব্ধ	নাম : সুনীয়ালাল মোহন পিতাৰ নাম: লাল মোহন ঘৰ নং : ১১ বয়স : 65 লিঙ্গ : পুৰুষ
49	FVC4835001	ফটো উপলব্ধ	নাম : প্রেমেশ্বৰী সুনীয়া স্বামীৰ নাম: সুনীয়া ঘৰ নং : ১১ বয়স : 60 লিঙ্গ : মহিলা
50	FVC0499954	ফটো উপলব্ধ	নাম : অজয় বীৰবল পিতাৰ নাম: বীৰবল ঘাটোৱাৰ ঘৰ নং : 11 বয়স : 28 লিঙ্গ : পুৰুষ
51	FVC4574349	ফটো উপলব্ধ	নাম : পূজা ঘটুৱাৰ পিতাৰ নাম: বীৰবল ঘটুৱাৰ ঘৰ নং : 11 ক বয়স : 27 লিঙ্গ : মহিলা
52	FVC4574331	ফটো উপলব্ধ	নাম : বিজয় ঘটুৱাৰ পিতাৰ নাম: বীৰবল ঘটুৱাৰ ঘৰ নং : 11 ক বয়স : 24 লিঙ্গ : পুৰুষ
53	FVC4835034	ফটো উপলব্ধ	নাম : কশল্যা বীৰবল স্বামীৰ নাম: বীৰবল ঘৰ নং : ১১ বয়স : 50 লিঙ্গ : মহিলা
54	FVC4835067	ফটো উপলব্ধ	নাম : ৰাম বীৰছা পিতাৰ নাম: বীৰছা টুৰী ঘৰ নং : ১১খ বয়স : 45 লিঙ্গ : পুৰুষ
55	FVC4835089	ফটো উপলব্ধ	নাম : আৰতি ৰাম স্বামীৰ নাম: ৰাম ঘৰ নং : ১১খ বয়স : 41 লিঙ্গ : মহিলা
E 56	FVC4835103	ফটো উপলব্ধ	নাম : পৰসমনি দুখীয়া স্বামীৰ নাম: দুখীয়া বীৰছা ঘৰ নং : ১১ বয়স : 75 লিঙ্গ : মহিলা
57	FVC4835114	ফটো উপলব্ধ	নাম : সুখৰাম দুখীয়া পিতাৰ নাম: দুখীয়া বীৰছা ঘৰ নং : ১১ বয়স : 50 লিঙ্গ : পুৰুষ
58	FVC4835125	ফটো উপলব্ধ	নাম : গীতা সুখৰাম স্বামীৰ নাম: সুখৰাম ঘৰ নং : ১১ বয়স : 45 লিঙ্গ : মহিলা
#2 59	FVC4621322	ফটো উপলব্ধ	নাম : নিৰজ কুমাৰ প্ৰসাদ পিতাৰ নাম: হৰিন্দৰ প্ৰসাদ ঘৰ নং : 73 বয়স : 36 লিঙ্গ : পুৰুষ
60	FVC4835136	ফটো উপলব্ধ	নাম : চুনিতা সুখৰাম মাতৃৰ নাম: গীতা সুখৰাম ঘৰ নং : ১১ বয়স : 33 লিঙ্গ : মহিলা

61 নাম : অমতা সুকৰাম পিতাৰ নাম: সুকৰাম দুখিয়া ঘৰ নং : 12 বয়স : 29 লিঙ্গ : মহিলা	FVC0512178 ফটো উপলব্ধ	62 নাম : অমোৰ সুখৰাম পিতাৰ নাম: সুখৰাম দুখিয়া ঘৰ নং : 12 বয়স : 27 লিঙ্গ : মহিলা	FVC4573432 ফটো উপলব্ধ	63 নাম : অনীশা ঘটৌৰ স্বামীৰ নাম: অমৰ ঘৰ নং : 12 বয়স : 25 লিঙ্গ : মহিলা	FVC4574067 ফটো উপলব্ধ
64 নাম : কমলা নিৰ্মল স্বামীৰ নাম: নিৰ্মল ঘৰ নং : 18 বয়স : 65 লিঙ্গ : মহিলা	FVC4835181 ফটো উপলব্ধ	65 নাম : দীপক নিৰ্মল পিতাৰ নাম: নিৰ্মল ঘৰ নং : 18 বয়স : 45 লিঙ্গ : পুৰুষ	FVC4835205 ফটো উপলব্ধ	# 66 নাম : আমৰত্ৰি দীপক স্বামীৰ নাম: দীপক ঘৰ নং : 18 বয়স : 42 লিঙ্গ : মহিলা	FVC4835216 ফটো উপলব্ধ
67 নাম : বশিা পাহাৰীয়া পিতাৰ নাম: গণেশ পাহাৰীয়া ঘৰ নং : 14 বয়স : 26 লিঙ্গ : মহিলা	FVC1204601 ফটো উপলব্ধ	68 নাম : অঞ্জলী ৰবি পিতাৰ নাম: ৰবি মোহন ঘৰ নং : 15 ক বয়স : 27 লিঙ্গ : মহিলা	FVC0467340 ফটো উপলব্ধ	69 নাম : সঞ্জয় কৰ্মকাৰ পিতাৰ নাম: ৰবি কৰ্মকাৰ ঘৰ নং : 15 ক বয়স : 24 লিঙ্গ : পুৰুষ	FVC0544601 ফটো উপলব্ধ
70 নাম : বিনন্দীনী ভূমিজ স্বামীৰ নাম: সঞ্জয় কৰ্মকাৰ ঘৰ নং : 15 ক বয়স : 24 লিঙ্গ : মহিলা	FVC0541888 ফটো উপলব্ধ	71 নাম : পূৰ্ণিমা ৰবি স্বামীৰ নাম: ৰবি কৰ্মকাৰ ঘৰ নং : 15 ক বয়স : 53 লিঙ্গ : মহিলা	FVC4835249 ফটো উপলব্ধ	72 নাম : চালু ৰবি পিতাৰ নাম: ৰবি কৰ্মকাৰ ঘৰ নং : 15 ক বয়স : 33 লিঙ্গ : মহিলা	FVC4843714 ফটো উপলব্ধ
73 নাম : সুশীলা চাওঁতাল স্বামীৰ নাম: মদন চাওঁতাল ঘৰ নং : 16 বয়স : 65 লিঙ্গ : মহিলা	FVC4835261 ফটো উপলব্ধ	#2 74 নাম : ৰঞ্জিত তাই পিতাৰ নাম: মোহন তাই ঘৰ নং : 324 বয়স : 42 লিঙ্গ : পুৰুষ	PVW0005546 ফটো উপলব্ধ	75 নাম : কল্পনা বিপ্লব স্বামীৰ নাম: বিপ্লব মদন ঘৰ নং : 16 বয়স : 33 লিঙ্গ : মহিলা	FVC4835307 ফটো উপলব্ধ
#2 76 নাম : ফুলমনি তাই স্বামীৰ নাম: ৰঞ্জিত তাই ঘৰ নং : 324 বয়স : 28 লিঙ্গ : মহিলা	PVW0005561 ফটো উপলব্ধ	77 নাম : চন্দা গিৰি স্বামীৰ নাম: পুনু গিৰি ঘৰ নং : 16 বয়স : 27 লিঙ্গ : মহিলা	FVC0487587 ফটো উপলব্ধ	78 নাম : পূজা চাওঁতাল পিতাৰ নাম: বিপ্লব মদন ঘৰ নং : 16 বয়স : 23 লিঙ্গ : মহিলা	FVC0512202 ফটো উপলব্ধ
79 নাম : চহদৰী বিচু স্বামীৰ নাম: বিচু ঘাটোৱাৰ ঘৰ নং : 19 বয়স : 60 লিঙ্গ : মহিলা	FVC4835318 ফটো উপলব্ধ	80 নাম : শংকৰ ঘাটোৱাৰ মাতৃৰ নাম: চহদৰী বিচু ঘৰ নং : 19 বয়স : 35 লিঙ্গ : পুৰুষ	FVC1608522 ফটো উপলব্ধ	E 81 নাম : অমৰ ঘাটোৱাৰ পিতাৰ নাম: বিচু ঘাটোৱাৰ ঘৰ নং : 19 বয়স : 28 লিঙ্গ : পুৰুষ	FVC1147065 ফটো উপলব্ধ
E 82 নাম : সধৰী আশাৰাম স্বামীৰ নাম: আশাৰাম ঘৰ নং : 18 বয়স : 70 লিঙ্গ : মহিলা	FVC4835330 ফটো উপলব্ধ	83 নাম : কৰ্ম আশাৰাম পিতাৰ নাম: আশাৰাম ঘৰ নং : 18 বয়স : 48 লিঙ্গ : পুৰুষ	FVC4835341 ফটো উপলব্ধ	E 84 নাম : অনিতা আশাৰাম পিতাৰ নাম: আশাৰাম ঘৰ নং : 18 বয়স : 39 লিঙ্গ : মহিলা	FVC4835363 ফটো উপলব্ধ
85 নাম : সুৰজ চাউতাল পিতাৰ নাম: কৰ্ম চাউতাল ঘৰ নং : 18 বয়স : 26 লিঙ্গ : পুৰুষ	FVC0498469 ফটো উপলব্ধ	86 নাম : বৰ্ণালী চাওঁতাল স্বামীৰ নাম: সুৰজ চাওঁতাল ঘৰ নং : 18 বয়স : 25 লিঙ্গ : মহিলা	FVC0498295 ফটো উপলব্ধ	87 নাম : অৰুণ চাওঁতাল পিতাৰ নাম: কৰ্ম চাওঁতাল ঘৰ নং : 18 বয়স : 25 লিঙ্গ : পুৰুষ	PVW0004093 ফটো উপলব্ধ
88 নাম : গৌৰী মুৰা পিতাৰ নাম: গাঁপ কন্দ ঘৰ নং : 19 বয়স : 28 লিঙ্গ : মহিলা	FVC0511451 ফটো উপলব্ধ	89 নাম : বিৰচমণী বিচা পিতাৰ নাম: বিচা ঘৰ নং : 19 বয়স : 24 লিঙ্গ : মহিলা	FVC4561627 ফটো উপলব্ধ	90 নাম : পূৰ্ণিমা মুৰা পিতাৰ নাম: বিচা মুৰা ঘৰ নং : 19 বয়স : 23 লিঙ্গ : মহিলা	FVC4601480 ফটো উপলব্ধ



91 নাম : অনিল চুন পিতাৰ নাম: চুনু মুণ্ডা ঘৰ নং : 19খ বয়স : 28 লিঙ্গ : পুৰুষ	PVV0003293 ফটো উপলব্ধ	92 নাম : অনিতা হেমো স্বামীৰ নাম: সাগৰ চুনু ঘৰ নং : 19খ বয়স : 25 লিঙ্গ : মহিলা	PVV0006957 ফটো উপলব্ধ	93 নাম : শ্ৰীশীলা চুনু স্বামীৰ নাম: চুনু ঘৰ নং : 19খ বয়স : 58 লিঙ্গ : মহিলা	FVC4835409 ফটো উপলব্ধ
94 নাম : সীতা বীৰছা স্বামীৰ নাম: বীৰছা ঘৰ নং : 19খ বয়স : 39 লিঙ্গ : মহিলা	FVC4835421 ফটো উপলব্ধ	95 নাম : সাগৰ চুনু পিতাৰ নাম: চুনু ঘৰ নং : 19খ বয়স : 39 লিঙ্গ : পুৰুষ	FVC4835432 ফটো উপলব্ধ	E 96 নাম : কাৰ্তিক প্ৰেমা পিতাৰ নাম: প্ৰেমা ঘৰ নং : 20 বয়স : 40 লিঙ্গ : পুৰুষ	FVC4835476 ফটো উপলব্ধ
97 নাম : ববিতা কাৰ্তিক স্বামীৰ নাম: কাৰ্তিক প্ৰেমা ঘৰ নং : 20 বয়স : 37 লিঙ্গ : মহিলা	FVC0511550 ফটো উপলব্ধ	98 নাম : জীতেন চৈতু পিতাৰ নাম: চৈতু মুণ্ডা ঘৰ নং : 21 বয়স : 42 লিঙ্গ : পুৰুষ	FVC4835487 ফটো উপলব্ধ	99 নাম : সুশীল জীতেন পিতাৰ নাম: জীতেন মুৰা ঘৰ নং : 21 বয়স : 32 লিঙ্গ : পুৰুষ	FVC1453240 ফটো উপলব্ধ
100 নাম : মালতী সুশীল স্বামীৰ নাম: সুশীল মুণ্ডা ঘৰ নং : 21 বয়স : 29 লিঙ্গ : মহিলা	FVC0474320 ফটো উপলব্ধ	101 নাম : সমাৰী লক্ষণ পিতাৰ নাম: লক্ষণ ঘৰ নং : 22 বয়স : 60 লিঙ্গ : মহিলা	FVC4835498 ফটো উপলব্ধ	102 নাম : ৰাজু চাওঁতাল পিতাৰ নাম: চমাৰু চাওঁতাল ঘৰ নং : 22 বয়স : 38 লিঙ্গ : পুৰুষ	FVC4835501 ফটো উপলব্ধ
103 নাম : পদ্মা চাওঁতাল স্বামীৰ নাম: ৰাজু চাওঁতাল ঘৰ নং : 22 বয়স : 34 লিঙ্গ : মহিলা	FVC4599502 ফটো উপলব্ধ	#2 104 নাম : চমাৰো প্ৰেমা পিতাৰ নাম: প্ৰেমা বিৰছা ঘৰ নং : 20 বয়স : 33 লিঙ্গ : পুৰুষ	FVC0048439 ফটো উপলব্ধ	105 নাম : সুৰজ সৌতল পিতাৰ নাম: লখন ঘৰ নং : 22 বয়স : 28 লিঙ্গ : পুৰুষ	FVC4573366 ফটো উপলব্ধ
106 নাম : শুক্ৰা পিথী পিতাৰ নাম: পিথী চাওঁতাল ঘৰ নং : 23 বয়স : 46 লিঙ্গ : পুৰুষ	FVC4835534 ফটো উপলব্ধ	107 নাম : মংগল পৃথী পিতাৰ নাম: পৃথী ঘৰ নং : 23 বয়স : 45 লিঙ্গ : পুৰুষ	FVC4835556 ফটো উপলব্ধ	108 নাম : আশা মংগল স্বামীৰ নাম: মংগল চাওঁতাল ঘৰ নং : 23 বয়স : 32 লিঙ্গ : মহিলা	FVC1460799 ফটো উপলব্ধ
109 নাম : সিবা মাৰ্ভি পিতাৰ নাম: মংগল মাৰ্ভি ঘৰ নং : 23 বয়স : 22 লিঙ্গ : পুৰুষ	FVC4597407 ফটো উপলব্ধ	110 নাম : পদম চাওঁতাল পিতাৰ নাম: শুক্ৰা চাওঁতাল ঘৰ নং : 23 বয়স : 22 লিঙ্গ : পুৰুষ	PVV0005553 ফটো উপলব্ধ	111 নাম : চমাৰু কিস্কু পিতাৰ নাম: ৰবী এতুৰা ঘৰ নং : 28 বয়স : 32 লিঙ্গ : পুৰুষ	FVC0052589 ফটো উপলব্ধ
112 নাম : নীতু কিস্কু স্বামীৰ নাম: অমৰ কিস্কু ঘৰ নং : 24 বয়স : 28 লিঙ্গ : মহিলা	FVC1458363 ফটো উপলব্ধ	113 নাম : ৰবী এতুৰা পিতাৰ নাম: এতুৰা ঘৰ নং : 28ক বয়স : 58 লিঙ্গ : পুৰুষ	FVC4835589 ফটো উপলব্ধ	114 নাম : হেমন্তি ৰবী স্বামীৰ নাম: ৰবী ঘৰ নং : 28ক বয়স : 55 লিঙ্গ : মহিলা	FVC4835590 ফটো উপলব্ধ
115 নাম : অমৰ কিস্কু পিতাৰ নাম: ৰবী কিস্কু ঘৰ নং : 28ক বয়স : 34 লিঙ্গ : পুৰুষ	FVC4835603 ফটো উপলব্ধ	E 116 নাম : ফুলমনি গণেশ স্বামীৰ নাম: গণেশ ঘৰ নং : 25 বয়স : 65 লিঙ্গ : মহিলা	FVC4835625 ফটো উপলব্ধ	117 নাম : পুনম মদন স্বামীৰ নাম: বাবুল ঘৰ নং : 25 বয়স : 45 লিঙ্গ : মহিলা	FVC4835658 ফটো উপলব্ধ
118 নাম : মহেশ মডন পিতাৰ নাম: মডন গনেশ ঘৰ নং : 25 বয়স : 28 লিঙ্গ : পুৰুষ	PVV0005595 ফটো উপলব্ধ	119 নাম : অঞ্জনা চাওঁতাল পিতাৰ নাম: মদন চাওঁতাল ঘৰ নং : 25 বয়স : 23 লিঙ্গ : মহিলা	PVV0004820 ফটো উপলব্ধ	120 নাম : ৰঘনাথ গনেশ পিতাৰ নাম: গনেশ ঘৰ নং : 26 বয়স : 39 লিঙ্গ : পুৰুষ	FVC4835705 ফটো উপলব্ধ



121 নাম : নিৰ্দশী ভতৰ স্বামীৰ নাম: ভতৰ ঘৰ নং : ২৭ বয়স : 60 লিঙ্গ : মহিলা	FVC0057737 ফটো উপলব্ধ	122 নাম : লক্ষীমতি অভিনাশ স্বামীৰ নাম: অভিনাশ ঘৰ নং : ২৭ বয়স : 40 লিঙ্গ : মহিলা	FVC4835727 ফটো উপলব্ধ	123 নাম : দিপালী ভীম স্বামীৰ নাম: ভীম ভতৰ ঘৰ নং : ২৭ বয়স : 37 লিঙ্গ : মহিলা	FVC0058057 ফটো উপলব্ধ
124 নাম : এতুৰা ভতৰ পিতাৰ নাম: ভতৰ চাওঁতাল ঘৰ নং : ২৭ বয়স : 36 লিঙ্গ : পুৰুষ	FVC4835738 ফটো উপলব্ধ	125 নাম : বঞ্জিতা লুবীন স্বামীৰ নাম: লবীন চাওঁতাল ঘৰ নং : 27 বয়স : 35 লিঙ্গ : মহিলা	FVC1205194 ফটো উপলব্ধ	126 নাম : ভীম ভতৰ পিতাৰ নাম: ভতৰ চাওঁতাল ঘৰ নং : ২৭ বয়স : 33 লিঙ্গ : পুৰুষ	FVC4835749 ফটো উপলব্ধ
# 127 নাম : চহৰাই চাওঁতাল পিতাৰ নাম: ভতৰ ঘৰ নং : ২৭ বয়স : 33 লিঙ্গ : পুৰুষ	FVC0058156 ফটো উপলব্ধ	# 128 নাম : লীলাবতী ভতৰ পিতাৰ নাম: ভতৰ ঘৰ নং : ২৭ বয়স : 31 লিঙ্গ : মহিলা	FVC0058248 ফটো উপলব্ধ	129 নাম : আৰতি জগৰনাথ পিতাৰ নাম: এতুৰা ভতৰ ঘৰ নং : 27 বয়স : 30 লিঙ্গ : মহিলা	FVC0511386 ফটো উপলব্ধ
130 নাম : লক্ষীমণি ৰাম পিতাৰ নাম: ৰাম চাওঁতাল ঘৰ নং : 27ক বয়স : 39 লিঙ্গ : মহিলা	FVC0511352 ফটো উপলব্ধ	131 নাম : ৰাজেশ ৰাম পিতাৰ নাম: ৰাম চাওঁতাল ঘৰ নং : 27ক বয়স : 29 লিঙ্গ : পুৰুষ	FVC0511329 ফটো উপলব্ধ	132 নাম : চুনু ৰাম স্বামীৰ নাম: ৰাম ঘৰ নং : ২৭ক বয়স : 57 লিঙ্গ : মহিলা	FVC4835761 ফটো উপলব্ধ
133 নাম : তুলসীমনি মুড়া স্বামীৰ নাম: বিনয় ঘৰ নং : 28 বয়স : 66 লিঙ্গ : মহিলা	HXX1147440 ফটো উপলব্ধ	E 134 নাম : ৰঘুনাথ হত পিতাৰ নাম: হত ঘৰ নং : ২৮ বয়স : 65 লিঙ্গ : পুৰুষ	FVC4835794 ফটো উপলব্ধ	135 নাম : সুবতি ৰঘুনাথ স্বামীৰ নাম: ৰঘুনাথ ঘৰ নং : ২৮ বয়স : 60 লিঙ্গ : মহিলা	FVC4835807 ফটো উপলব্ধ
136 নাম : লীলমনি ৰঘুনাথ স্বামীৰ নাম: ৰঘুনাথ ঘৰ নং : ২৮ বয়স : 58 লিঙ্গ : মহিলা	FVC4835818 ফটো উপলব্ধ	137 নাম : জালপা হত পিতাৰ নাম: হত ঘৰ নং : ২৮ বয়স : 54 লিঙ্গ : পুৰুষ	FVC4835841 ফটো উপলব্ধ	138 নাম : শোভা ৰবি স্বামীৰ নাম: ৰবি ঘৰ নং : ২৮ বয়স : 40 লিঙ্গ : মহিলা	FVC4835830 ফটো উপলব্ধ
139 নাম : দুৰ্গা ৰঘুনাথ মাতৃৰ নাম: ৰঘুনাথ চাওঁতাল ঘৰ নং : ২৮ বয়স : 38 লিঙ্গ : পুৰুষ	FVC4835852 ফটো উপলব্ধ	140 নাম : লক্ষী দুৰ্গা স্বামীৰ নাম: দুৰ্গা চাওঁতাল ঘৰ নং : 28 বয়স : 34 লিঙ্গ : মহিলা	FVC0511949 ফটো উপলব্ধ	141 নাম : বেৰোনিকা চাওঁতাল স্বামীৰ নাম: জলপা হত ঘৰ নং : 28 বয়স : 34 লিঙ্গ : মহিলা	FVC4599197 ফটো উপলব্ধ
142 নাম : বাবুল মুৰা মাতৃৰ নাম: তুলসীমণি মুৰা ঘৰ নং : 28 বয়স : 32 লিঙ্গ : পুৰুষ	FVC1342021 ফটো উপলব্ধ	143 নাম : লক্ষী চাওঁতাল পিতাৰ নাম: ৰঘুনাথ চাওঁতাল ঘৰ নং : ২৮ বয়স : 31 লিঙ্গ : মহিলা	FVC1460344 ফটো উপলব্ধ	144 নাম : দুস্পিনা মুৰা স্বামীৰ নাম: বাবুল মুৰা ঘৰ নং : 28 বয়স : 29 লিঙ্গ : মহিলা	FVC1342146 ফটো উপলব্ধ
145 নাম : মুকেশ মুৰা পিতাৰ নাম: বিনয় মুৰা ঘৰ নং : 28 বয়স : 28 লিঙ্গ : পুৰুষ	FVC4574166 ফটো উপলব্ধ	146 নাম : জ্যোতি গোৱালা পিতাৰ নাম: শিৱাৰাম গোৱালা ঘৰ নং : 28 বয়স : 25 লিঙ্গ : মহিলা	KXM0309153 ফটো উপলব্ধ	147 নাম : চম্পা চাওঁতাল স্বামীৰ নাম: মুকেশ মুগু ঘৰ নং : 28ক বয়স : 28 লিঙ্গ : মহিলা	FVC0511972 ফটো উপলব্ধ
E 148 নাম : সৰস্বতী কুশিৰাম স্বামীৰ নাম: কুশিৰাম ঘৰ নং : ৩০ বয়স : 67 লিঙ্গ : মহিলা	FVC4835863 ফটো উপলব্ধ	149 নাম : চনুবা মাংৰা পিতাৰ নাম: মাংৰা ঘৰ নং : ৩০ বয়স : 65 লিঙ্গ : পুৰুষ	FVC4835874 ফটো উপলব্ধ	150 নাম : মাইনী চনুবা স্বামীৰ নাম: চনুবা ঘৰ নং : ৩০ বয়স : 60 লিঙ্গ : মহিলা	FVC4835885 ফটো উপলব্ধ



151 নাম : কাৰ্তিক কৰ্মকাৰ পিতাৰ নাম: চনুৰা ঘৰ নং : ৩০ বয়স : 42 লিঙ্গ : পুৰুষ	FVC4835896 ফটো উপলব্ধ	152 নাম : তাঁৰামনি কাৰ্তিক স্বামীৰ নাম: কাৰ্তিক ঘৰ নং : ৩০ বয়স : 40 লিঙ্গ : মহিলা	FVC4835909 ফটো উপলব্ধ	153 নাম : দীলিপ কৰ্মকাৰ পিতাৰ নাম: চনুৰা ঘৰ নং : ৩০ বয়স : 40 লিঙ্গ : পুৰুষ	FVC4835910 ফটো উপলব্ধ
154 নাম : অনিতা দিলিপ স্বামীৰ নাম: দিলিপ চনুৰা ঘৰ নং : 30 বয়স : 37 লিঙ্গ : মহিলা	FVC0512079 ফটো উপলব্ধ	155 নাম : বিকাশ কৰ্মকাৰ পিতাৰ নাম: চনুৰা কৰ্মকাৰ ঘৰ নং : ৩০ বয়স : 37 লিঙ্গ : পুৰুষ	FVC4835921 ফটো উপলব্ধ	156 নাম : গণেশ কৰ্মকাৰ মাতৃৰ নাম: চনুৰা কৰ্মকাৰ ঘৰ নং : ৩০ বয়স : 35 লিঙ্গ : পুৰুষ	FVC4835932 ফটো উপলব্ধ
157 নাম : সুনিতা চনুৰা স্বামীৰ নাম: গ্রহন কৰ্মকাৰ ঘৰ নং : 35 বয়স : 35 লিঙ্গ : মহিলা	FVC0512129 ফটো উপলব্ধ	# 158 নাম : ৰীতা বৃধৰাম স্বামীৰ নাম: গ্রহন কৰ্মকাৰ ঘৰ নং : ৩০ বয়স : 29 লিঙ্গ : মহিলা	FVC0131821 ফটো উপলব্ধ	159 নাম : আকাশ কৰ্মকাৰ পিতাৰ নাম: কাৰ্তিক কৰ্মকাৰ ঘৰ নং : 30 বয়স : 21 লিঙ্গ : পুৰুষ	PVW0065938 ফটো উপলব্ধ
160 নাম : ৰামজীবন বিনোদ পিতাৰ নাম: ক্ষেম নাথ গগৈ ঘৰ নং : 31 বয়স : 57 লিঙ্গ : পুৰুষ	FVC4835954 ফটো উপলব্ধ	161 নাম : গীতা ৰামজীবন স্বামীৰ নাম: ৰামজীবন বিনোদ ঘৰ নং : ৩১ বয়স : 50 লিঙ্গ : মহিলা	FVC4835965 ফটো উপলব্ধ	162 নাম : অনিল ভূমিজ পিতাৰ নাম: বিনোদ ভূমিজ ঘৰ নং : ৩১ বয়স : 46 লিঙ্গ : পুৰুষ	FVC4835987 ফটো উপলব্ধ
163 নাম : দিপালী বিনোদ স্বামীৰ নাম: অনিল বিনোদ ঘৰ নং : ৩১ বয়স : 46 লিঙ্গ : মহিলা	FVC4835998 ফটো উপলব্ধ	164 নাম : অজয় ভূমিজ পিতাৰ নাম: ৰামজীবন বিনোদ ঘৰ নং : ৩১ বয়স : 31 লিঙ্গ : পুৰুষ	FVC1608599 ফটো উপলব্ধ	165 নাম : অঞ্জু ভূমিজ স্বামীৰ নাম: অজয় ভূমিজ ঘৰ নং : 31 বয়স : 28 লিঙ্গ : মহিলা	FVC0512020 ফটো উপলব্ধ
166 নাম : সুৰজ ভূমিজ পিতাৰ নাম: ৰামজীবন ভূমিজ ঘৰ নং : 31 বয়স : 27 লিঙ্গ : পুৰুষ	FVC4575205 ফটো উপলব্ধ	# 167 নাম : বিজয় ভূমিজ পিতাৰ নাম: ৰাম জীবন ভূমিজ ঘৰ নং : 31 বয়স : 26 লিঙ্গ : পুৰুষ	FVC0150383 ফটো উপলব্ধ	168 নাম : ৰোহিত ভূমিজ পিতাৰ নাম: অনিল ভূমিজ ঘৰ নং : 31 বয়স : 20 লিঙ্গ : পুৰুষ	PVW0068023 ফটো উপলব্ধ
169 নাম : সুখৰাম মংগল পিতাৰ নাম: মংগল মুণ্ডা ঘৰ নং : ৩২ বয়স : 53 লিঙ্গ : পুৰুষ	FVC0068627 ফটো উপলব্ধ	170 নাম : বিন্দাবতী সুখৰাম স্বামীৰ নাম: সুখৰাম মংগল ঘৰ নং : ৩২ বয়স : 50 লিঙ্গ : মহিলা	FVC4836026 ফটো উপলব্ধ	171 নাম : লোকাশ মুণ্ডা পিতাৰ নাম: সুখৰাম মুণ্ডা ঘৰ নং : 32 বয়স : 29 লিঙ্গ : পুৰুষ	FVC0511840 ফটো উপলব্ধ
172 নাম : মামন মুন স্বামীৰ নাম: লোকাশ মুণ্ডা ঘৰ নং : 32 বয়স : 27 লিঙ্গ : মহিলা	FVC0511626 ফটো উপলব্ধ	173 নাম : কালামনি বৃধু পিতাৰ নাম: বৃধু ঘৰ নং : ৩৩ বয়স : 65 লিঙ্গ : মহিলা	FVC4836037 ফটো উপলব্ধ	174 নাম : দুৰ্গা কালামনি পিতাৰ নাম: কালামনি ঘৰ নং : ৩৩ বয়স : 43 লিঙ্গ : পুৰুষ	FVC4836059 ফটো উপলব্ধ
175 নাম : সধৰা দুৰ্গা স্বামীৰ নাম: দুৰ্গা ঘৰ নং : ৩৩ বয়স : 40 লিঙ্গ : মহিলা	FVC4836060 ফটো উপলব্ধ	176 নাম : নিকিতা মুণ্ডা পিতাৰ নাম: মংগৰা মুণ্ডা ঘৰ নং : 33ক বয়স : 24 লিঙ্গ : মহিলা	FVC4599494 ফটো উপলব্ধ	177 নাম : আদেশ মুণ্ডা পিতাৰ নাম: মংগৰা মুণ্ডা ঘৰ নং : 33ক বয়স : 22 লিঙ্গ : পুৰুষ	FVC4599205 ফটো উপলব্ধ
# 178 নাম : ৰাখী ৰঞ্জিত স্বামীৰ নাম: ৰঞ্জিত মুড়া ঘৰ নং : ৩৩ ক বয়স : 35 লিঙ্গ : মহিলা	FVC0070466 ফটো উপলব্ধ	179 নাম : বপটৰাই বৃধুৱা পিতাৰ নাম: বৃধুৱা ঘৰ নং : ৩৩ক বয়স : 72 লিঙ্গ : পুৰুষ	FVC4836093 ফটো উপলব্ধ	180 নাম : মংগৰা বৃধুৱা পিতাৰ নাম: বৃধুৱা ঘৰ নং : ৩৩ক বয়স : 55 লিঙ্গ : পুৰুষ	FVC4836071 ফটো উপলব্ধ



181 নাম : চমাৰী মাংৰা স্বামীৰ নাম : মাংৰা ঘৰ নং : ৩৩ক বয়স : 50 লিঙ্গ : মহিলা	FVC4836082 ফটো উপলব্ধ	182 নাম : বঞ্জিত ৰাপচৰাই পিতাৰ নাম : ৰাপচৰাই ঘৰ নং : ৩৩ক বয়স : 47 লিঙ্গ : পুৰুষ	FVC4836106 ফটো উপলব্ধ	183 নাম : লিলি ৰাপচৰাই পিতাৰ নাম : ৰাপচৰাই মুড়া ঘৰ নং : ৩৩ক বয়স : 40 লিঙ্গ : মহিলা	FVC4836117 ফটো উপলব্ধ
E 184 নাম : বৃহস্পতিয়া চৈত্বে পিতাৰ নাম : চৈত্বে ঘৰ নং : ৩৪ বয়স : 57 লিঙ্গ : পুৰুষ	FVC4836140 ফটো উপলব্ধ	185 নাম : ববিতা বৃহস্পতিয়া স্বামীৰ নাম : বৃহস্পতিয়া ঘৰ নং : ৩৪ বয়স : 55 লিঙ্গ : মহিলা	FVC4836151 ফটো উপলব্ধ	E 186 নাম : মংগল চৈত্বে পিতাৰ নাম : চৈত্বে ঘৰ নং : ৩৪ বয়স : 48 লিঙ্গ : পুৰুষ	FVC4836162 ফটো উপলব্ধ
187 নাম : ভাৰতী মংগল স্বামীৰ নাম : মংগল ঘৰ নং : ৩৪ বয়স : 45 লিঙ্গ : মহিলা	FVC4836173 ফটো উপলব্ধ	188 নাম : জনি মুণ্ডা পিতাৰ নাম : বৃহস্পতিয়া মুণ্ডা ঘৰ নং : 34 বয়স : 27 লিঙ্গ : মহিলা	FVC0511998 ফটো উপলব্ধ	189 নাম : দীপা বৃহস্পতিয়া পিতাৰ নাম : বৃহস্পতিয়া মুণ্ডা ঘৰ নং : 34 বয়স : 25 লিঙ্গ : মহিলা	FVC0512004 ফটো উপলব্ধ
190 নাম : দিপালী বৃহস্পতিয়া পিতাৰ নাম : বৃহস্পতিয়া ঘৰ নং : 34 বয়স : 24 লিঙ্গ : মহিলা	FVC0512012 ফটো উপলব্ধ	191 নাম : বিষ্ণু মুণ্ডা পিতাৰ নাম : মংগল ঘৰ নং : 34 বয়স : 23 লিঙ্গ : পুৰুষ	FVC4591863 ফটো উপলব্ধ	192 নাম : জয়মনি চেনকা পিতাৰ নাম : চেনকা ঘৰ নং : ৩৫ বয়স : 60 লিঙ্গ : মহিলা	FVC4836195 ফটো উপলব্ধ
193 নাম : প্ৰকাশ চে নেকা পিতাৰ নাম : চেনেকা ঘৰ নং : ৩৫ বয়স : 55 লিঙ্গ : পুৰুষ	FVC4836208 ফটো উপলব্ধ	194 নাম : মনিতা প্ৰকাশ স্বামীৰ নাম : প্ৰকাশ ঘৰ নং : ৩৫ বয়স : 48 লিঙ্গ : মহিলা	FVC4836219 ফটো উপলব্ধ	#2 195 নাম : জিতেন ঘাচি পিতাৰ নাম : নৰেন ঘাচি ঘৰ নং : 35ক বয়স : 39 লিঙ্গ : পুৰুষ	FVC0371351 ফটো উপলব্ধ
196 নাম : বিজয় একা মাতৃৰ নাম : জয়মনি চেনকা ঘৰ নং : 35 বয়স : 38 লিঙ্গ : পুৰুষ	FVC0512095 ফটো উপলব্ধ	197 নাম : পূৰ্ণিমা চনিয়া স্বামীৰ নাম : বিজয় একা ঘৰ নং : 35 বয়স : 33 লিঙ্গ : মহিলা	FVC0511923 ফটো উপলব্ধ	198 নাম : বিকাশ মূৰা পিতাৰ নাম : প্ৰকাশ মূৰা ঘৰ নং : 35 বয়স : 22 লিঙ্গ : পুৰুষ	FVC4567236 ফটো উপলব্ধ
199 নাম : বলৰাম মতিলাল পিতাৰ নাম : মতিলাল ঘৰ নং : ৩৬ বয়স : 58 লিঙ্গ : পুৰুষ	FVC0076869 ফটো উপলব্ধ	200 নাম : পূৰ্ণিমা বলৰাম স্বামীৰ নাম : বলৰাম ঘৰ নং : ৩৬ বয়স : 55 লিঙ্গ : মহিলা	FVC4836231 ফটো উপলব্ধ	201 নাম : গংগামণি বিচা স্বামীৰ নাম : বিচা মতিলাল ঘৰ নং : ৩৬ বয়স : 50 লিঙ্গ : মহিলা	FVC4836242 ফটো উপলব্ধ
202 নাম : মনি ঘাটোৱাৰ মাতৃৰ নাম : পূৰ্ণিমা ঘাটোৱাৰ ঘৰ নং : ৩৬ বয়স : 32 লিঙ্গ : মহিলা	FVC0077016 ফটো উপলব্ধ	# 203 নাম : বিকাশ মুড়া পিতাৰ নাম : বলৰাম মুড়া ঘৰ নং : ৩৬ বয়স : 30 লিঙ্গ : পুৰুষ	FVC0219253 ফটো উপলব্ধ	204 নাম : সুনিতা মতিলাল স্বামীৰ নাম : বিকাশ মুড়া ঘৰ নং : 36 বয়স : 28 লিঙ্গ : মহিলা	FVC0512186 ফটো উপলব্ধ
205 নাম : কমল মুণ্ডা পিতাৰ নাম : বিছা মুণ্ডা ঘৰ নং : 36 বয়স : 24 লিঙ্গ : পুৰুষ	FVC1474071 ফটো উপলব্ধ	206 নাম : সুখিয়া ৰঘুনাথ স্বামীৰ নাম : দুখু চাওতাল ঘৰ নং : 37 বয়স : 57 লিঙ্গ : মহিলা	FVC1199264 ফটো উপলব্ধ	207 নাম : লালমণি বাবুলাল স্বামীৰ নাম : চুহু চাওতাল ঘৰ নং : 37 বয়স : 38 লিঙ্গ : মহিলা	FVC1199116 ফটো উপলব্ধ
208 নাম : দিপালী প্ৰেমা স্বামীৰ নাম : গুলু জগন্নাথ ঘৰ নং : 37 বয়স : 34 লিঙ্গ : মহিলা	FVC0511592 ফটো উপলব্ধ	209 নাম : বিৰছুমণী চাওতাল অন্যান্য : মণিকা চাওতাল ঘৰ নং : 37 বয়স : 26 লিঙ্গ : মহিলা	FVC1344191 ফটো উপলব্ধ	210 নাম : দেবাৰু চাওতাল পিতাৰ নাম : জগন্নাথ চাওতাল ঘৰ নং : 37গ বয়স : 25 লিঙ্গ : পুৰুষ	FVC0511733 ফটো উপলব্ধ



211 নাম : মণিকা চাওঁতাল মাতৃৰ নাম: চিলু চাওঁতাল ঘৰ নং : 37খ বয়স : 30 লিঙ্গ : মহিলা	FVC0124560 ফটো উপলব্ধ	212 নাম : জগৰনাথ শ্যাম পিতাৰ নাম: শ্যাম ঘৰ নং : ৩৭গ বয়স : 70 লিঙ্গ : পুৰুষ	FVC4836297 ফটো উপলব্ধ	213 নাম : জিমি মচু স্বামীৰ নাম: মচু চাওঁতাল ঘৰ নং : ৩৭খ বয়স : 66 লিঙ্গ : মহিলা	FVC4836286 ফটো উপলব্ধ
214 নাম : সীতা জগৰনাথ স্বামীৰ নাম: জগৰনাথ চাওঁতাল ঘৰ নং : ৩৭গ বয়স : 65 লিঙ্গ : মহিলা	FVC4836300 ফটো উপলব্ধ	215 নাম : মনি জগৰনাথ পিতাৰ নাম: জগৰনাথ ঘৰ নং : ৩৭গ বয়স : 42 লিঙ্গ : মহিলা	FVC4836311 ফটো উপলব্ধ	216 নাম : মুনা জগৰনাথ পিতাৰ নাম: জগৰনাথ চাওঁতাল ঘৰ নং : ৩৭গ বয়স : 40 লিঙ্গ : পুৰুষ	FVC4836322 ফটো উপলব্ধ
217 নাম : মানক মুন পিতাৰ নাম: চিলু চাওঁতাল ঘৰ নং : ৩৭খ বয়স : 39 লিঙ্গ : মহিলা	FVC4836264 ফটো উপলব্ধ	218 নাম : আচবীৰ মংগল পিতাৰ নাম: মংগল খেপা ঘৰ নং : ৩৮ বয়স : 35 লিঙ্গ : পুৰুষ	FVC4836355 ফটো উপলব্ধ	219 নাম : বিন্দু মাৰি পিতাৰ নাম: সুখু মাৰি ঘৰ নং : 38 বয়স : 27 লিঙ্গ : মহিলা	CZH0337501 ফটো উপলব্ধ
220 নাম : দীপক সুৰেন পিতাৰ নাম: সুৰেন চাওঁতাল ঘৰ নং : 39 বয়স : 54 লিঙ্গ : পুৰুষ	FVC4621504 ফটো উপলব্ধ	221 নাম : বুকমনি হেম স্বামীৰ নাম: হেম ঘৰ নং : ৩৯ বয়স : 44 লিঙ্গ : মহিলা	FVC4836399 ফটো উপলব্ধ	222 নাম : বিশাল চাওঁতাল পিতাৰ নাম: হেম চাওঁতাল ঘৰ নং : 39 বয়স : 23 লিঙ্গ : পুৰুষ	FVC0511444 ফটো উপলব্ধ
223 নাম : বতী চাওঁতাল স্বামীৰ নাম: বিশাল চাওঁতাল ঘৰ নং : 39 বয়স : 23 লিঙ্গ : মহিলা	PVW0004028 ফটো উপলব্ধ	224 নাম : সক্ষীমুনি ছিবচৰণ স্বামীৰ নাম: ছিবচৰণ ঘৰ নং : 8০ বয়স : 68 লিঙ্গ : মহিলা	FVC4836402 ফটো উপলব্ধ	225 নাম : বীনা মহেশ স্বামীৰ নাম: মহেশ ঘৰ নং : 8০ বয়স : 44 লিঙ্গ : মহিলা	FVC4836424 ফটো উপলব্ধ
226 নাম : ৰবি কৰ্মকাৰ পিতাৰ নাম: মহেশ কৰ্মকাৰ ঘৰ নং : 40 বয়স : 24 লিঙ্গ : মহিলা	FVC1424167 ফটো উপলব্ধ	227 নাম : বিউটি কৰ্মকাৰ পিতাৰ নাম: মোহেশ কৰ্মকাৰ ঘৰ নং : 8০ বয়স : 23 লিঙ্গ : মহিলা	FVC1344282 ফটো উপলব্ধ	228 নাম : পংকজ কৰ্মকাৰ পিতাৰ নাম: মহেশ কৰ্মকাৰ ঘৰ নং : 40 বয়স : 22 লিঙ্গ : পুৰুষ	FVC4567343 ফটো উপলব্ধ
229 নাম : বলৰাম মাংৰা পিতাৰ নাম: মাংৰা ঘৰ নং : 8১ বয়স : 57 লিঙ্গ : পুৰুষ	FVC4836435 ফটো উপলব্ধ	230 নাম : যমুনা বলৰাম স্বামীৰ নাম: বলৰাম ঘৰ নং : 8১ বয়স : 52 লিঙ্গ : মহিলা	FVC4836446 ফটো উপলব্ধ	231 নাম : পোৰ্চৰাম কৰ্মকাৰ পিতাৰ নাম: বলৰাম কৰ্মকাৰ ঘৰ নং : 8১ বয়স : 38 লিঙ্গ : পুৰুষ	FVC4836457 ফটো উপলব্ধ
232 নাম : চাৰন কৰ্মকাৰ পিতাৰ নাম: বলৰাম মাংৰা কৰ্মকাৰ ঘৰ নং : 8১ বয়স : 36 লিঙ্গ : পুৰুষ	FVC1608511 ফটো উপলব্ধ	# 233 নাম : দীপা বলৰাম স্বামীৰ নাম: চাৰন কৰ্মকাৰ ঘৰ নং : 8১ বয়স : 34 লিঙ্গ : মহিলা	FVC0159731 ফটো উপলব্ধ	234 নাম : শান্তি বাসুদেৱ স্বামীৰ নাম: পৰ্শুৰাম কৰ্মকাৰ ঘৰ নং : 41 বয়স : 33 লিঙ্গ : মহিলা	FVC0252387 ফটো উপলব্ধ
235 নাম : অঞ্জলী কৰ্মকাৰ পিতাৰ নাম: বলৰাম মাংৰা কৰ্মকাৰ ঘৰ নং : 8১ বয়স : 28 লিঙ্গ : মহিলা	FVC0086975 ফটো উপলব্ধ	236 নাম : অজয় কৰ্মকাৰ অন্যান্য: বলোৰাম ঘৰ নং : 8১ বয়স : 25 লিঙ্গ : পুৰুষ	FVC1461417 ফটো উপলব্ধ	E 237 নাম : শনি কৰ্মকাৰ পিতাৰ নাম: অজিত কৰ্মকাৰ ঘৰ নং : 8২ বয়স : 37 লিঙ্গ : পুৰুষ	FVC4836479 ফটো উপলব্ধ
238 নাম : আশা শাণীম স্বামীৰ নাম: শাণীম কৰ্মকাৰ ঘৰ নং : 42 বয়স : 37 লিঙ্গ : মহিলা	FVC4568408 ফটো উপলব্ধ	239 নাম : অশ্বিনী কৰ্মকাৰ পিতাৰ নাম: অজিত কৰ্মকাৰ ঘৰ নং : 8২ বয়স : 34 লিঙ্গ : পুৰুষ	FVC4836480 ফটো উপলব্ধ	240 নাম : মিনা অজিত স্বামীৰ নাম: অজিত ঘৰ নং : 8২ক বয়স : 50 লিঙ্গ : মহিলা	FVC4836504 ফটো উপলব্ধ



241 নাম : কশৈল্যা কৰ্মকাৰ পিতাৰ নাম: গোপাল কৰ্মকাৰ ঘৰ নং : 44 বয়স : 65 লিঙ্গ : মহিলা	FVC1205715 ফটো উপলব্ধ	242 নাম : কৃষ্ণ গোপাল পিতাৰ নাম: গোপাল ঘৰ নং : 88 বয়স : 60 লিঙ্গ : পুৰুষ	FVC4836515 ফটো উপলব্ধ	243 নাম : লক্ষীমনি কৃষ্ণ স্বামীৰ নাম: কৃষ্ণ ঘৰ নং : 88 বয়স : 56 লিঙ্গ : মহিলা	FVC4836526 ফটো উপলব্ধ
244 নাম : দেবৰাম কৃষ্ণ পিতাৰ নাম: কৃষ্ণ ঘৰ নং : 88 বয়স : 39 লিঙ্গ : পুৰুষ	FVC4836548 ফটো উপলব্ধ	245 নাম : বৰখানি কৰ্মকাৰ মাতৃৰ নাম: কৃষ্ণ কৰ্মকাৰ ঘৰ নং : 88 বয়স : 36 লিঙ্গ : মহিলা	FVC4836560 ফটো উপলব্ধ	#2 246 নাম : শংকৰ ৰেণ্টেটা পিতাৰ নাম: ৰেংতুফাণ্ড বাউৰী ঘৰ নং : 93 বয়স : 36 লিঙ্গ : পুৰুষ	FVC4843736 ফটো উপলব্ধ
247 নাম : অম্বিকা কৰ্মকাৰ স্বামীৰ নাম: দেব ৰাম কৃষ্ণ ঘৰ নং : 44 বয়স : 28 লিঙ্গ : মহিলা	FVC0165894 ফটো উপলব্ধ	S2 248 নাম : কীৰ্তি তামাং পিতাৰ নাম: সন্তোষ তামাং ঘৰ নং : 44 বয়স : 23 লিঙ্গ : মহিলা	FVC0511139 ফটো উপলব্ধ	#2 249 নাম : চিয়া বাউৰী পিতাৰ নাম: শংকৰ বাউৰী ঘৰ নং : 93 বয়স : 22 লিঙ্গ : মহিলা	FVC1382399 ফটো উপলব্ধ
250 নাম : ৰহন কৰ্মকাৰ পিতাৰ নাম: দেবু কৰ্মকাৰ ঘৰ নং : 44 বয়স : 19 লিঙ্গ : পুৰুষ	PVW0096503 ফটো উপলব্ধ	251 নাম : বাগৰাই ভতৰ পিতাৰ নাম: ভতৰ ঘৰ নং : 8৬ বয়স : 38 লিঙ্গ : পুৰুষ	FVC4836582 ফটো উপলব্ধ	252 নাম : লখন ভতৰ পিতাৰ নাম: ভতৰ ঠৈমকা ঘৰ নং : 8৬ বয়স : 35 লিঙ্গ : পুৰুষ	FVC1608715 ফটো উপলব্ধ
253 নাম : বিৰ্ছি প্ৰেমা স্বামীৰ নাম: বাগৰাই ভতৰ ঘৰ নং : 46 বয়স : 29 লিঙ্গ : মহিলা	FVC0511618 ফটো উপলব্ধ	254 নাম : পূৰ্ণিমা চাওতাল স্বামীৰ নাম: লখন ভতৰ ঘৰ নং : 46 বয়স : 29 লিঙ্গ : মহিলা	FVC1342450 ফটো উপলব্ধ	255 নাম : বিকাশ ভূমিজ পিতাৰ নাম: নন্দ ভূমিজ ঘৰ নং : 47 বয়স : 26 লিঙ্গ : পুৰুষ	PVW0078493 ফটো উপলব্ধ
256 নাম : সুখীয়া গণেশ স্বামীৰ নাম: গণেশ ঘৰ নং : 8৮ বয়স : 65 লিঙ্গ : মহিলা	FVC4836606 ফটো উপলব্ধ	257 নাম : মনালিচা চহৰীয়া স্বামীৰ নাম: পবিন চহৰীয়া ঘৰ নং : 48 বয়স : 33 লিঙ্গ : মহিলা	FVC0451765 ফটো উপলব্ধ	#2 258 নাম : অজয় গুপ্তা পিতাৰ নাম: কানাই গুপ্তা ঘৰ নং : 275 বয়স : 27 লিঙ্গ : পুৰুষ	FVC0444083 ফটো উপলব্ধ
#2 259 নাম : সঞ্জয় তাঁতী পিতাৰ নাম: বৃধিয়া তাঁতী ঘৰ নং : 333 বয়স : 24 লিঙ্গ : পুৰুষ	FVC0470997 ফটো উপলব্ধ	260 নাম : কৃষ্ণা ঘাটবাৰ পিতাৰ নাম: মাধব ঘাটবাৰ ঘৰ নং : 48 ক বয়স : 25 লিঙ্গ : পুৰুষ	FVC0389718 ফটো উপলব্ধ	261 নাম : লব বৰছা পিতাৰ নাম: বৰছা ঘৰ নং : 8৯ বয়স : 62 লিঙ্গ : পুৰুষ	FVC4836617 ফটো উপলব্ধ
262 নাম : মুগলী লব স্বামীৰ নাম: লব ঘৰ নং : 8৯ বয়স : 50 লিঙ্গ : মহিলা	FVC4836628 ফটো উপলব্ধ	263 নাম : অজয় চাওঁতাল পিতাৰ নাম: লব চাওঁতাল ঘৰ নং : 49 বয়স : 26 লিঙ্গ : পুৰুষ	FVC1146869 ফটো উপলব্ধ	264 নাম : সবীনা চাওঁতাল স্বামীৰ নাম: অজয় চাওঁতাল ঘৰ নং : 49 বয়স : 25 লিঙ্গ : মহিলা	FVC1146976 ফটো উপলব্ধ
E 265 নাম : সুশীল ককা পিতাৰ নাম: ককা ঘৰ নং : ৫০ বয়স : 73 লিঙ্গ : পুৰুষ	FVC4836639 ফটো উপলব্ধ	266 নাম : চুকাৰ সুশীল স্বামীৰ নাম: সুশীল ঘৰ নং : ৫০ বয়স : 70 লিঙ্গ : মহিলা	FVC4836640 ফটো উপলব্ধ	267 নাম : ঠুস্কি সাগৰ স্বামীৰ নাম: ৰতন সুশীল ঘৰ নং : ৫০ বয়স : 50 লিঙ্গ : মহিলা	FVC4836662 ফটো উপলব্ধ
268 নাম : ৰতন সুশীল পিতাৰ নাম: সুশীল মুণ্ডা ঘৰ নং : ৫০ বয়স : 47 লিঙ্গ : পুৰুষ	FVC4836651 ফটো উপলব্ধ	269 নাম : উপেন মুণ্ডা পিতাৰ নাম: সুশীল মুণ্ডা ঘৰ নং : ৫০ বয়স : 45 লিঙ্গ : পুৰুষ	FVC4836673 ফটো উপলব্ধ	270 নাম : পাৰ্বতী মুণ্ডা স্বামীৰ নাম: উপেন মুণ্ডা ঘৰ নং : ৫০ বয়স : 42 লিঙ্গ : মহিলা	FVC4836684 ফটো উপলব্ধ



271 নাম : লক্ষীমণী মুড়া স্বামীৰ নাম: জীতেন মুণ্ডা ঘৰ নং : ৫০ বয়স : 41 লিঙ্গ : মহিলা	FVC0159830 ফটো উপলব্ধ	# 272 নাম : জীতেন এক্সা পিতাৰ নাম: সুশীল ঘৰ নং : ৫০ বয়স : 39 লিঙ্গ : পুৰুষ	FVC4836695 ফটো উপলব্ধ	273 নাম : সত্যজিৎ মুণ্ডা পিতাৰ নাম: বতন মুণ্ডা ঘৰ নং : 50 বয়স : 26 লিঙ্গ : পুৰুষ	FVC0498238 ফটো উপলব্ধ
# 274 নাম : বশী মুড়া স্বামীৰ নাম: শংকৰ মুড়া ঘৰ নং : 50 বয়স : 25 লিঙ্গ : মহিলা	PVW0010348 ফটো উপলব্ধ	275 নাম : জোনালী মুণ্ডা পিতাৰ নাম: বতন মুণ্ডা ঘৰ নং : 50 বয়স : 23 লিঙ্গ : মহিলা	FVC1481779 ফটো উপলব্ধ	276 নাম : মণি মুড়া পিতাৰ নাম: বিজয় মুড়া ঘৰ নং : 50 বয়স : 23 লিঙ্গ : মহিলা	CLC0377184 ফটো উপলব্ধ
277 নাম : কিশন মুণ্ডা পিতাৰ নাম: উপেন মুণ্ডা ঘৰ নং : 50 বয়স : 21 লিঙ্গ : পুৰুষ	PVW0099192 ফটো উপলব্ধ	278 নাম : পাঞ্চলী মুণ্ডা পিতাৰ নাম: বতন মুণ্ডা ঘৰ নং : 50 বয়স : 19 লিঙ্গ : মহিলা	PVW0089664 ফটো উপলব্ধ	279 নাম : বিবেক মুণ্ডা পিতাৰ নাম: উপেন মুণ্ডা ঘৰ নং : 50 বয়স : 19 লিঙ্গ : পুৰুষ	PVW0099366 ফটো উপলব্ধ
280 নাম : তাঁৰাবতী জীতেন স্বামীৰ নাম: জীতেন ঘৰ নং : ৫১ বয়স : 55 লিঙ্গ : মহিলা	FVC4836720 ফটো উপলব্ধ	281 নাম : অষ্টমী কৰ্মকাৰ পিতাৰ নাম: বুধৰাম লখন ঘৰ নং : 52ক বয়স : 20 লিঙ্গ : মহিলা	PVW0008631 ফটো উপলব্ধ	#2 282 নাম : বঞ্জিতা বুধৰাম পিতাৰ নাম: বুধৰাম লখন ঘৰ নং : 22 বয়স : 23 লিঙ্গ : মহিলা	FVC0511907 ফটো উপলব্ধ
E 283 নাম : বুধৰাম লখন পিতাৰ নাম: লখন কৰ্মকাৰ ঘৰ নং : ৫২ক বয়স : 51 লিঙ্গ : পুৰুষ	FVC4836731 ফটো উপলব্ধ	284 নাম : অঞ্জলী বুধৰাম স্বামীৰ নাম: বুধৰাম লখন ঘৰ নং : ৫২ক বয়স : 49 লিঙ্গ : মহিলা	FVC4836742 ফটো উপলব্ধ	285 নাম : ভোবন প্ৰেমা পিতাৰ নাম: প্ৰেমা ঘৰ নং : ৫৩ক বয়স : 45 লিঙ্গ : পুৰুষ	FVC4836775 ফটো উপলব্ধ
286 নাম : অঞ্জনা ভোবন স্বামীৰ নাম: ভোবন ঘৰ নং : ৫৩ক বয়স : 41 লিঙ্গ : মহিলা	FVC4836786 ফটো উপলব্ধ	287 নাম : মাংৰা মুৰা পিতাৰ নাম: মুৰা ঘৰ নং : ৫৪ বয়স : 64 লিঙ্গ : পুৰুষ	FVC4836797 ফটো উপলব্ধ	288 নাম : দেবাৰী মাংৰা মাতৃৰ নাম: মাংৰা মুণ্ডা ঘৰ নং : ৫৪ বয়স : 40 লিঙ্গ : মহিলা	FVC4836811 ফটো উপলব্ধ
# 289 নাম : বিক্রম প্ৰসাদ পিতাৰ নাম: হৰিন্দৰ প্ৰসাদ ঘৰ নং : 54 বয়স : 36 লিঙ্গ : পুৰুষ	FVC4621108 ফটো উপলব্ধ	290 নাম : বাসুদেব মং ৰা পিতাৰ নাম: মাংৰা মুণ্ডা ঘৰ নং : 54 বয়স : 29 লিঙ্গ : মহিলা	FVC1362367 ফটো উপলব্ধ	291 নাম : লক্ষীমণি মুণ্ডা পিতাৰ নাম: মাংৰা মুড়া ঘৰ নং : ৫৪ বয়স : 29 লিঙ্গ : মহিলা	PVW0089631 ফটো উপলব্ধ
292 নাম : মাৰ্কন্দ মাৰ্দি পিতাৰ নাম: ধীৰা ঘৰ নং : ৫৫ বয়স : 67 লিঙ্গ : পুৰুষ	FVC4836822 ফটো উপলব্ধ	293 নাম : ফুল মাৰ্কন্দ স্বামীৰ নাম: মাৰ্কন্দ ঘৰ নং : ৫৫ বয়স : 63 লিঙ্গ : মহিলা	FVC4836833 ফটো উপলব্ধ	294 নাম : বিৰু মাৰ্কন্দ পিতাৰ নাম: মাৰ্কন্দ ঘৰ নং : ৫৫ বয়স : 45 লিঙ্গ : পুৰুষ	FVC4836855 ফটো উপলব্ধ
295 নাম : দেবাৰী বিৰু স্বামীৰ নাম: বিৰু ঘৰ নং : ৫৫ বয়স : 41 লিঙ্গ : মহিলা	FVC4836877 ফটো উপলব্ধ	296 নাম : লক্ষণ চাওঁতাল পিতাৰ নাম: মাৰ্কণ্ড চাওঁতাল ঘৰ নং : ৫৫ বয়স : 35 লিঙ্গ : পুৰুষ	FVC0129254 ফটো উপলব্ধ	297 নাম : সুনীল মাৰ্দি পিতাৰ নাম: মাৰ্কণ্ড মাৰ্দি ঘৰ নং : ৫৫ বয়স : 31 লিঙ্গ : পুৰুষ	FVC0218370 ফটো উপলব্ধ
298 নাম : মমী সোনোৱাল পিতাৰ নাম: নবিন সোনোৱাল ঘৰ নং : 55 বয়স : 24 লিঙ্গ : মহিলা	FVC1431881 ফটো উপলব্ধ	299 নাম : সুনীতা চাওঁতাল পিতাৰ নাম: বিৰু চাওঁতাল ঘৰ নং : 55 বয়স : 22 লিঙ্গ : মহিলা	PVW0057000 ফটো উপলব্ধ	#2 300 নাম : মনীষা মুণ্ডা স্বামীৰ নাম: দীপক মুণ্ডা ঘৰ নং : 307ক বয়স : 30 লিঙ্গ : মহিলা	FVC1460534 ফটো উপলব্ধ



301 নাম : জগন্নাথ চেত্ৰী পিতাৰ নাম: নৰবাহাদুৰ ঘৰ নং : ৫৭ বয়স : 55 লিঙ্গ : পুৰুষ	FVC4836913 ফটো উপলব্ধ	#2 302 নাম : আগষ্টি গান্ধী পিতাৰ নাম: গান্ধী নায়ক ঘৰ নং : ৫৭ বয়স : 50 লিঙ্গ : মহিলা	FVC4836924 ফটো উপলব্ধ	303 নাম : অঞ্জলি বিৰ্চা স্বামীৰ নাম: বতন গঢ় ঘৰ নং : 57 বয়স : 47 লিঙ্গ : মহিলা	FVC4557401 ফটো উপলব্ধ
304 নাম : দুৰ্গামনি গান্ধী পিতাৰ নাম: গান্ধী ঘৰ নং : ৫৭ বয়স : 38 লিঙ্গ : মহিলা	FVC4836935 ফটো উপলব্ধ	305 নাম : আনন্দ ছেত্ৰী পিতাৰ নাম: জগন্নাথ ছেত্ৰী ঘৰ নং : ৫৭ বয়স : 31 লিঙ্গ : পুৰুষ	FVC4843532 ফটো উপলব্ধ	306 নাম : এতুৱাৰী ছেত্ৰী স্বামীৰ নাম: আনন্দ ছেত্ৰী ঘৰ নং : ৫৭ বয়স : 28 লিঙ্গ : মহিলা	FVC0170068 ফটো উপলব্ধ
307 নাম : বাদল ছেত্ৰী পিতাৰ নাম: জগৰনাথ ছেত্ৰী ঘৰ নং : 57 বয়স : 24 লিঙ্গ : পুৰুষ	FVC0511709 ফটো উপলব্ধ	308 নাম : কুসুম চেত্ৰী স্বামীৰ নাম: বাদল চেত্ৰী ঘৰ নং : 57 বয়স : 23 লিঙ্গ : মহিলা	FVC4557278 ফটো উপলব্ধ	309 নাম : অৰুন নায়ক পিতাৰ নাম: গৰট নায়ক ঘৰ নং : ৫৭ বয়স : 23 লিঙ্গ : পুৰুষ	FVC4557427 ফটো উপলব্ধ
310 নাম : দাশমী ৰুটীয়া স্বামীৰ নাম: ৰুটীয়া ঘৰ নং : ৫৭ক বয়স : 69 লিঙ্গ : মহিলা	FVC4836957 ফটো উপলব্ধ	311 নাম : টিংকু সুৰেন পিতাৰ নাম: সুৰেন চাওঁতাল ঘৰ নং : ৫৭ক বয়স : 51 লিঙ্গ : পুৰুষ	FVC4836946 ফটো উপলব্ধ	312 নাম : বিৰচমণি টিংকু স্বামীৰ নাম: টিংকু সুৰেন ঘৰ নং : ৫৭ক বয়স : 50 লিঙ্গ : মহিলা	FVC4836968 ফটো উপলব্ধ
313 নাম : সোহাগি দুৰ্গা স্বামীৰ নাম: দুৰ্গা ঠৈমকা ঘৰ নং : ৫৮ বয়স : 69 লিঙ্গ : মহিলা	FVC4836979 ফটো উপলব্ধ	314 নাম : সুৰেন দুৰ্গা পিতাৰ নাম: দুৰ্গা ঠৈমকা ঘৰ নং : ৫৮ বয়স : 50 লিঙ্গ : পুৰুষ	FVC4836980 ফটো উপলব্ধ	315 নাম : মচ দুৰ্গা পিতাৰ নাম: দুৰ্গা চাওঁতাল ঘৰ নং : ৫৮ বয়স : 46 লিঙ্গ : পুৰুষ	FVC4837007 ফটো উপলব্ধ
316 নাম : চাঁদমনি সুৰেন স্বামীৰ নাম: সুৰেন ঘৰ নং : ৫৮ বয়স : 45 লিঙ্গ : মহিলা	FVC4836991 ফটো উপলব্ধ	# 317 নাম : মেদিশ চাওঁতাল পিতাৰ নাম: দুৰ্গা চাওঁতাল ঘৰ নং : ৫৮ বয়স : 39 লিঙ্গ : পুৰুষ	FVC4837018 ফটো উপলব্ধ	318 নাম : জুলী চাওঁতাল স্বামীৰ নাম: মচ দুৰ্গা ঘৰ নং : ৫৮ বয়স : 39 লিঙ্গ : মহিলা	FVC4843463 ফটো উপলব্ধ
319 নাম : দিপালী মাৰি পিতাৰ নাম: শুকৰু মাৰি ঘৰ নং : 58 বয়স : 34 লিঙ্গ : মহিলা	FVC0371138 ফটো উপলব্ধ	320 নাম : লক্ষী চাওঁতাল মাতৃৰ নাম: দুৰ্গা চাওঁতাল ঘৰ নং : ৫৮ বয়স : 34 লিঙ্গ : মহিলা	FVC0131854 ফটো উপলব্ধ	321 নাম : বিৰচমণী চাওঁতাল মাতৃৰ নাম: চোহাগী ঠৈমকা ঘৰ নং : 58 বয়স : 27 লিঙ্গ : মহিলা	FVC0263558 ফটো উপলব্ধ
322 নাম : জোন চাওঁতাল পিতাৰ নাম: সুৰেন দুৰ্গা ঘৰ নং : 58 বয়স : 20 লিঙ্গ : পুৰুষ	PVW0063297 ফটো উপলব্ধ	323 নাম : জুমৰ ঠৈমকা পিতাৰ নাম: চৰণ ঘৰ নং : ৫৯ বয়স : 67 লিঙ্গ : পুৰুষ	FVC4837030 ফটো উপলব্ধ	324 নাম : ধনী জুমৰ স্বামীৰ নাম: জুমৰ ঘৰ নং : ৫৯ বয়স : 61 লিঙ্গ : মহিলা	FVC4837041 ফটো উপলব্ধ
325 নাম : মিনতি চাওঁতাল স্বামীৰ নাম: অৰুণ চাওঁতাল ঘৰ নং : ৫৯ বয়স : 34 লিঙ্গ : মহিলা	FVC1608726 ফটো উপলব্ধ	326 নাম : অৰুন জুমৰ পিতাৰ নাম: জুমৰ ঠৈমকা ঘৰ নং : ৫৯ বয়স : 32 লিঙ্গ : পুৰুষ	FVC4843758 ফটো উপলব্ধ	#2 327 নাম : প্ৰমীলা চাওঁতাল স্বামীৰ নাম: ৰঘু চাওঁতাল ঘৰ নং : 59ক বয়স : 26 লিঙ্গ : মহিলা	FVC1342427 ফটো উপলব্ধ
328 নাম : বাবল চাওঁতাল পিতাৰ নাম: চৰণ চাওঁতাল ঘৰ নং : 59 বয়স : 25 লিঙ্গ : পুৰুষ	FVC1474097 ফটো উপলব্ধ	# 329 নাম : ৰঘু চাওঁতাল পিতাৰ নাম: শংকৰ চাওঁতাল ঘৰ নং : ৫৯ ক বয়স : 37 লিঙ্গ : পুৰুষ	FVC0109256 ফটো উপলব্ধ	330 নাম : বীনা ৰাজেশ স্বামীৰ নাম: ৰাজেশ চাওঁতাল ঘৰ নং : ৫৯ ক বয়স : 36 লিঙ্গ : মহিলা	FVC0131755 ফটো উপলব্ধ



331	FVC4837063	ফটো উপলব্ধ	332	FVC4837085	ফটো উপলব্ধ	333	FVC4837096	ফটো উপলব্ধ
নাম : প্ৰবন ৰাউনা পিতাৰ নাম: ৰাউনা ঘৰ নং : ৬০ বয়স : 55 লিঙ্গ : পুৰুষ			নাম : মন চুট পিতাৰ নাম: চুট চাওঁতাল ঘৰ নং : ৬০ বয়স : 49 লিঙ্গ : পুৰুষ			নাম : গংগামনি মনু স্বামীৰ নাম: মনু ঘৰ নং : ৬০ বয়স : 45 লিঙ্গ : মহিলা		
334	FVC1382282	ফটো উপলব্ধ	335	FVC4837110	ফটো উপলব্ধ	336	FVC4837132	ফটো উপলব্ধ
নাম : নেইনা চাওঁতাল স্বামীৰ নাম: বিষ্ণু চাওঁতাল ঘৰ নং : 60 বয়স : 22 লিঙ্গ : মহিলা			নাম : সামাৰি বোলোৰাম স্বামীৰ নাম: মতিয়াচ ঘৰ নং : ৬১ বয়স : 62 লিঙ্গ : মহিলা			নাম : দীপক মূৰা পিতাৰ নাম: মতিয়াচ মূৰা ঘৰ নং : ৬১ বয়স : 35 লিঙ্গ : পুৰুষ		
337	FVC1608555	ফটো উপলব্ধ	338	FVC1361336	ফটো উপলব্ধ	339	FVC4837143	ফটো উপলব্ধ
নাম : অনিতা মূৰা স্বামীৰ নাম: দীপক মূৰা ঘৰ নং : ৬১ বয়স : 32 লিঙ্গ : মহিলা			নাম : নৰেন মূৰা অন্যান্য: ভৰত মূৰা ঘৰ নং : 62 বয়স : 67 লিঙ্গ : পুৰুষ			নাম : ভৰত মূৰা পিতাৰ নাম: বলৰাম ঘৰ নং : ৬২ বয়স : 52 লিঙ্গ : পুৰুষ		
340	FVC0422931	ফটো উপলব্ধ	341	FVC0218594	ফটো উপলব্ধ	342	FVC4843521	ফটো উপলব্ধ
নাম : কুন্তি মানকী স্বামীৰ নাম: সুৰজ মূৰা ঘৰ নং : 62 বয়স : 35 লিঙ্গ : মহিলা			নাম : সাগৰ মুড়া পিতাৰ নাম: ভৰত মুড়া ঘৰ নং : ৬২ বয়স : 32 লিঙ্গ : পুৰুষ			নাম : সুৰজ মূৰা পিতাৰ নাম: ভৰত মূৰা ঘৰ নং : ৬২ বয়স : 32 লিঙ্গ : পুৰুষ		
343	FVC0218560	ফটো উপলব্ধ	344	FVC4591426	ফটো উপলব্ধ	E 345	FVC4837165	ফটো উপলব্ধ
নাম : প্ৰদ্যম মুড়া পিতাৰ নাম: ভৰত মুড়া ঘৰ নং : ৬২ বয়স : 27 লিঙ্গ : পুৰুষ			নাম : পূৰ্ণিমা মূৰা স্বামীৰ নাম: প্ৰদ্যম মূৰা ঘৰ নং : 62 বয়স : 25 লিঙ্গ : মহিলা			নাম : ৰামপ্ৰসাদ মুৰা পিতাৰ নাম: দুখীয়া ঘৰ নং : ৬৩ বয়স : 63 লিঙ্গ : পুৰুষ		
346	FVC4837187	ফটো উপলব্ধ	347	FVC4837198	ফটো উপলব্ধ	348	FVC4837212	ফটো উপলব্ধ
নাম : এতুবাৰী ৰামপ্ৰসাদ স্বামীৰ নাম: ৰামপ্ৰসাদ ঘৰ নং : ৬৩ বয়স : 59 লিঙ্গ : মহিলা			নাম : বৃধনী ৰামপ্ৰসাদ স্বামীৰ নাম: ৰামপ্ৰসাদ ঘৰ নং : ৬৩ বয়স : 58 লিঙ্গ : মহিলা			নাম : চীমা ৰামপ্ৰসাদ পিতাৰ নাম: ৰামপ্ৰসাদ ঘৰ নং : ৬৩ বয়স : 41 লিঙ্গ : মহিলা		
349	FVC4837201	ফটো উপলব্ধ	350	FVC1608691	ফটো উপলব্ধ	351	FVC1608704	ফটো উপলব্ধ
নাম : বিজয় ৰামপ্ৰসাদ পিতাৰ নাম: ৰামপ্ৰসাদ ঘৰ নং : ৬৩ বয়স : 39 লিঙ্গ : মহিলা			নাম : সঞ্জয় মূৰা পিতাৰ নাম: ৰামপ্ৰসাদ মূৰা ঘৰ নং : ৬৩ বয়স : 37 লিঙ্গ : পুৰুষ			নাম : বিনা মুণ্ডা স্বামীৰ নাম: বিজয় মুণ্ডা ঘৰ নং : ৬৩ বয়স : 32 লিঙ্গ : মহিলা		
352	FVC0451633	ফটো উপলব্ধ	353	FVC0220731	ফটো উপলব্ধ	354	FVC0374256	ফটো উপলব্ধ
নাম : পূজা ভূমিজ স্বামীৰ নাম: সঞ্জয় মূৰা ঘৰ নং : 63 বয়স : 32 লিঙ্গ : মহিলা			নাম : বাবল মুণ্ডা পিতাৰ নাম: ৰামপ্ৰসাদ মুণ্ডা ঘৰ নং : ৬৩ বয়স : 31 লিঙ্গ : পুৰুষ			নাম : পম্পি মুন্ডা স্বামীৰ নাম: বাবল মুন্ডা ঘৰ নং : 63 বয়স : 29 লিঙ্গ : মহিলা		
#2 355	FVC1148584	ফটো উপলব্ধ	#2 356	FVC4843587	ফটো উপলব্ধ	#2 357	FVC0447128	ফটো উপলব্ধ
নাম : গঙ্গামণি আকাশ স্বামীৰ নাম: আকাশ ভীম ঘৰ নং : 64 বয়স : 35 লিঙ্গ : মহিলা			নাম : স্নিতা মূৰা মাতৃৰ নাম: বাৰীছ বলৰাম ঘৰ নং : 64 বয়স : 33 লিঙ্গ : মহিলা			নাম : বীণা সুখৰাম পিতাৰ নাম: সুখৰাম গোপিন ঘৰ নং : 64 বয়স : 31 লিঙ্গ : মহিলা		
358	FVC0129262	ফটো উপলব্ধ	359	FVC0127480	ফটো উপলব্ধ	360	FVC0220772	ফটো উপলব্ধ
নাম : শান্তি চাওঁতাল স্বামীৰ নাম: লাক্ষা চাওঁতাল ঘৰ নং : ৬৪ বয়স : 34 লিঙ্গ : মহিলা			নাম : সৰস্বতী চাওঁতাল স্বামীৰ নাম: প্ৰকাশ চাওঁতাল ঘৰ নং : ৬৪ বয়স : 34 লিঙ্গ : মহিলা			নাম : মংলা চাওঁতাল পিতাৰ নাম: ভৰত ধিবা ঘৰ নং : ৬৪ বয়স : 35 লিঙ্গ : পুৰুষ		

361 নাম : বসন্তী চাওঁতাল স্বামীৰ নাম: মংলা চাওঁতাল ঘৰ নং : ৬৪ গ বয়স : 29 লিঙ্গ : মহিলা	FVC0129510 ফটো উপলব্ধ	362 নাম : জীতেন চাওঁতাল পিতাৰ নাম: ভতৰ ধিবা ঘৰ নং : ৬৪ গ বয়স : 28 লিঙ্গ : পুৰুষ	FVC0219840 ফটো উপলব্ধ	363 নাম : লিল মুড়া মাতৃৰ নাম: মাংৰী জেঠু ঘৰ নং : 64ক বয়স : 31 লিঙ্গ : মহিলা	FVC0267237 ফটো উপলব্ধ
364 নাম : মংলা কীষণ পিতাৰ নাম: ঘাচি কীষণ ঘৰ নং : ৬৪ উ বয়স : 39 লিঙ্গ : পুৰুষ	FVC0219303 ফটো উপলব্ধ	365 নাম : মনী কীষণ স্বামীৰ নাম: মংলা কীষণ ঘৰ নং : ৬৪ উ বয়স : 33 লিঙ্গ : মহিলা	FVC0219782 ফটো উপলব্ধ	366 নাম : ভীমসিং ৰাই পিতাৰ নাম: সিংৰাই ঘৰ নং : ৬৪ঘ বয়স : 72 লিঙ্গ : পুৰুষ	FVC4837303 ফটো উপলব্ধ
367 নাম : সুকুৰমণি দিবা স্বামীৰ নাম: ভীম ঘৰ নং : ৬৪ঘ বয়স : 67 লিঙ্গ : মহিলা	FVC4837314 ফটো উপলব্ধ	368 নাম : বীৰছি বলৰাম পিতাৰ নাম: বলৰাম ঘৰ নং : ৬৪ক বয়স : 63 লিঙ্গ : মহিলা	FVC4837245 ফটো উপলব্ধ	369 নাম : ভতৰ ধিবা পিতাৰ নাম: ধিবা ঘৰ নং : ৬৪ঘ বয়স : 58 লিঙ্গ : পুৰুষ	FVC4837289 ফটো উপলব্ধ
370 নাম : বিনতি সিংৰাই স্বামীৰ নাম: ভতৰ চাওঁতাল ঘৰ নং : ৬৪গ বয়স : 56 লিঙ্গ : মহিলা	FVC4837290 ফটো উপলব্ধ	371 নাম : মংৰী জেঠু পিতাৰ নাম: জেঠু ঘৰ নং : ৬৪ক বয়স : 46 লিঙ্গ : মহিলা	FVC4837256 ফটো উপলব্ধ	372 নাম : আকাশ ভীম পিতাৰ নাম: ভীম ঘৰ নং : ৬৪ঘ বয়স : 46 লিঙ্গ : পুৰুষ	FVC4837325 ফটো উপলব্ধ
373 নাম : লাক্ষা ভীম পিতাৰ নাম: ভীম ঘৰ নং : ৬৪ঘ বয়স : 42 লিঙ্গ : পুৰুষ	FVC4837336 ফটো উপলব্ধ	374 নাম : প্ৰকাশ চাওঁতাল পিতাৰ নাম: ভীম চাওঁতাল ঘৰ নং : ৬৪ঘ বয়স : 36 লিঙ্গ : পুৰুষ	FVC4843656 ফটো উপলব্ধ	375 নাম : অশোক চাওঁতাল পিতাৰ নাম: বগা চাওঁতাল ঘৰ নং : ৬৪খ বয়স : 31 লিঙ্গ : পুৰুষ	FVC1608588 ফটো উপলব্ধ
376 নাম : ৰাজেশ জ্ঞান পিতাৰ নাম: জ্ঞান সৌতাল ঘৰ নং : ৬৫ বয়স : 55 লিঙ্গ : পুৰুষ	FVC4837358 ফটো উপলব্ধ	377 নাম : জয় ৰাজেশ পিতাৰ নাম: ৰাজেশ জ্ঞান ঘৰ নং : ৬৫ বয়স : 32 লিঙ্গ : পুৰুষ	FVC0159962 ফটো উপলব্ধ	378 নাম : সুনন জয় স্বামীৰ নাম: জয় ৰাজেশ ঘৰ নং : 65 বয়স : 29 লিঙ্গ : মহিলা	FVC0512046 ফটো উপলব্ধ
E 379 নাম : চামৰা দেবা পিতাৰ নাম: দেবা ঘৰ নং : ৬৬ বয়স : 82 লিঙ্গ : পুৰুষ	FVC4837369 ফটো উপলব্ধ	380 নাম : দেবান দেবা পিতাৰ নাম: চামৰা ঘৰ নং : ৬৬ বয়স : 57 লিঙ্গ : পুৰুষ	FVC4837381 ফটো উপলব্ধ	381 নাম : চনচৰি দেবান স্বামীৰ নাম: দেবান ঘৰ নং : ৬৬ বয়স : 50 লিঙ্গ : মহিলা	FVC4837392 ফটো উপলব্ধ
382 নাম : বিজয় দেৱান পিতাৰ নাম: দেৱান পাহাৰীয়া ঘৰ নং : 66 বয়স : 33 লিঙ্গ : পুৰুষ	PVW0037531 ফটো উপলব্ধ	383 নাম : মনী দেৱন পিতাৰ নাম: দেৱন দেবা ঘৰ নং : 66 বয়স : 30 লিঙ্গ : মহিলা	FVC4570800 ফটো উপলব্ধ	384 নাম : সঞ্জয় দেৱান পিতাৰ নাম: দেৱান চমৰা ঘৰ নং : 66 বয়স : 30 লিঙ্গ : পুৰুষ	PVW0047589 ফটো উপলব্ধ
385 নাম : তীনামণী পাহাৰীয়া স্বামীৰ নাম: অনীল দেৱান ঘৰ নং : 66 বয়স : 29 লিঙ্গ : মহিলা	FVC4592689 ফটো উপলব্ধ	386 নাম : কাজল পাহাৰীয়া স্বামীৰ নাম: বিজয় দেৱান ঘৰ নং : 66 বয়স : 29 লিঙ্গ : মহিলা	PVW0042457 ফটো উপলব্ধ	387 নাম : ললিতা নেপাল স্বামীৰ নাম: নেপাল ঘৰ নং : ৬৭ বয়স : 62 লিঙ্গ : মহিলা	FVC4837427 ফটো উপলব্ধ
388 নাম : জীতেন ভূমিজ পিতাৰ নাম: নেপাল ঘৰ নং : ৬৭ বয়স : 45 লিঙ্গ : পুৰুষ	FVC4837438 ফটো উপলব্ধ	389 নাম : শঙ্কৰনি জীতেন স্বামীৰ নাম: জীতেন ঘৰ নং : ৬৭ বয়স : 41 লিঙ্গ : মহিলা	FVC4837449 ফটো উপলব্ধ	390 নাম : মঞ্জু ভূমিজ পিতাৰ নাম: নেপাল ভূমিজ ঘৰ নং : ৬৭ বয়স : 31 লিঙ্গ : মহিলা	FVC4843383 ফটো উপলব্ধ



391 নাম : গপি দুৰ্গা পিতাৰ নাম : দুৰ্গা ঘৰ নং : ৬৮ বয়স : 50 লিঙ্গ : পুৰুষ	FVC4837461 ফটো উপলব্ধ	392 নাম : আনন্দ পাহাৰীয়া পিতাৰ নাম : গোপী দুৰ্গা ঘৰ নং : 68 বয়স : 25 লিঙ্গ : পুৰুষ	PVW0003384 ফটো উপলব্ধ	393 নাম : ববিতা পাহাৰীয়া স্বামীৰ নাম : আনন পাহাৰীয়া ঘৰ নং : 68 বয়স : 24 লিঙ্গ : মহিলা	FVC4592648 ফটো উপলব্ধ
394 নাম : বৃধনী দুৰ্গা স্বামীৰ নাম : বৃধনী ঘৰ নং : ৬৯ বয়স : 65 লিঙ্গ : মহিলা	FVC4837518 ফটো উপলব্ধ	395 নাম : ভীম দুৰ্গা পিতাৰ নাম : দুৰ্গা ঘৰ নং : ৬৯ বয়স : 40 লিঙ্গ : পুৰুষ	FVC4837541 ফটো উপলব্ধ	396 নাম : কলামণি নকুল স্বামীৰ নাম : বিজয় সৌতাল ঘৰ নং : 69 বয়স : 39 লিঙ্গ : মহিলা	FVC0472555 ফটো উপলব্ধ
397 নাম : সবিনা ভীম স্বামীৰ নাম : ভীম সৌতাল ঘৰ নং : 69 বয়স : 37 লিঙ্গ : মহিলা	FVC0472530 ফটো উপলব্ধ	398 নাম : চমাৰু দুৰ্গা পিতাৰ নাম : দুৰ্গা ৰাজা ঘৰ নং : ৬৯ বয়স : 36 লিঙ্গ : পুৰুষ	FVC0120998 ফটো উপলব্ধ	399 নাম : বিজয় দুৰ্গা পিতাৰ নাম : দুৰ্গা ৰাজা ঘৰ নং : 69 বয়স : 36 লিঙ্গ : পুৰুষ	PVW0003277 ফটো উপলব্ধ
400 নাম : অঞ্জলী চমাবো স্বামীৰ নাম : চমাৰু দুৰ্গা ঘৰ নং : ৬৯ বয়স : 32 লিঙ্গ : মহিলা	FVC0121079 ফটো উপলব্ধ	401 নাম : অশোক কুমাৰ শৰ্মা পিতাৰ নাম : বিশ্বনাথ ঘৰ নং : ৭০ বয়স : 48 লিঙ্গ : পুৰুষ	FVC4837585 ফটো উপলব্ধ	402 নাম : পিংকী শৰ্মা স্বামীৰ নাম : অশোক ঘৰ নং : ৭০ বয়স : 46 লিঙ্গ : মহিলা	FVC4837654 ফটো উপলব্ধ
403 নাম : সত্য নাৰায়ণ প্ৰসাদ পিতাৰ নাম : চিমৰী ঘৰ নং : ৭১ বয়স : 49 লিঙ্গ : পুৰুষ	FVC4837665 ফটো উপলব্ধ	404 নাম : দ্বীপনাৰায়ণ প্ৰসাদ পিতাৰ নাম : চিমৰী ঘৰ নং : ৭১ বয়স : 47 লিঙ্গ : পুৰুষ	FVC4837687 ফটো উপলব্ধ	405 নাম : তাৰা দেৱী স্বামীৰ নাম : সত্যনাৰায়ণ ঘৰ নং : ৭১ বয়স : 46 লিঙ্গ : মহিলা	FVC4837676 ফটো উপলব্ধ
406 নাম : জয়নাৰায়ণ প্ৰসাদ পিতাৰ নাম : চিমৰী ঘৰ নং : ৭১ বয়স : 44 লিঙ্গ : পুৰুষ	FVC4837701 ফটো উপলব্ধ	407 নাম : কৈশলা দেৱী স্বামীৰ নাম : দীপ নাৰায়ণ প্ৰসাদ ঘৰ নং : ৭১ বয়স : 44 লিঙ্গ : মহিলা	FVC4837698 ফটো উপলব্ধ	408 নাম : ৰাধিকা প্ৰসাদ স্বামীৰ নাম : জয়নাৰায়ণ ঘৰ নং : ৭১ বয়স : 42 লিঙ্গ : মহিলা	FVC4837712 ফটো উপলব্ধ
409 নাম : পূজা কুমাৰী পিতাৰ নাম : দ্বীপ নাৰায়ণ প্ৰসাদ ঘৰ নং : ৭১ বয়স : 34 লিঙ্গ : মহিলা	FVC0163980 ফটো উপলব্ধ	410 নাম : ৰাকেশ কুমাৰ পিতাৰ নাম : সত্যনাৰায়ণ প্ৰসাদ ঘৰ নং : ৭১ বয়স : 30 লিঙ্গ : পুৰুষ	FVC1608759 ফটো উপলব্ধ	# 411 নাম : অঞ্জনা সুৰথ স্বামীৰ নাম : জেকি প্ৰসাদ ঘৰ নং : 71 বয়স : 30 লিঙ্গ : মহিলা	PVW0006858 ফটো উপলব্ধ
412 নাম : সুনিতা প্ৰসাদ পিতাৰ নাম : সত্য নাৰায়ণ প্ৰসাদ ঘৰ নং : ৭১ বয়স : 29 লিঙ্গ : মহিলা	FVC0160572 ফটো উপলব্ধ	413 নাম : পৰন প্ৰসাদ পিতাৰ নাম : জয়নাৰায়ণ প্ৰসাদ ঘৰ নং : ৭১ বয়স : 29 লিঙ্গ : পুৰুষ	FVC0163972 ফটো উপলব্ধ	414 নাম : জেকি প্ৰসাদ পিতাৰ নাম : দীপ নাৰায়ণ প্ৰসাদ ঘৰ নং : ৭১ বয়স : 29 লিঙ্গ : পুৰুষ	FVC0163774 ফটো উপলব্ধ
# 415 নাম : মমতা কুমাৰী পিতাৰ নাম : দীপ নাৰায়ণ প্ৰসাদ ঘৰ নং : ৭১ বয়স : 27 লিঙ্গ : মহিলা	FVC0163923 ফটো উপলব্ধ	416 নাম : সাৰিতা কুমাৰী পিতাৰ নাম : সত্যনাৰায়ণ প্ৰসাদ ঘৰ নং : 71 বয়স : 25 লিঙ্গ : মহিলা	FVC1160704 ফটো উপলব্ধ	417 নাম : পাপু প্ৰসাদ পিতাৰ নাম : দীপ নাৰায়ণ প্ৰসাদ ঘৰ নং : 71 বয়স : 22 লিঙ্গ : পুৰুষ	PVW0006833 ফটো উপলব্ধ
418 নাম : বাবলু ৰহমান পিতাৰ নাম : ৰহমতউল্লা ঘৰ নং : ৭২ বয়স : 55 লিঙ্গ : পুৰুষ	FVC4837723 ফটো উপলব্ধ	419 নাম : মহ.নাহাজত ৰহমান পিতাৰ নাম : ৰহমতউল্লা ঘৰ নং : ৭২ বয়স : 52 লিঙ্গ : পুৰুষ	FVC4837745 ফটো উপলব্ধ	420 নাম : গুলেছা বেগম স্বামীৰ নাম : মহ বাবুল ঘৰ নং : ৭২ বয়স : 50 লিঙ্গ : মহিলা	FVC4837734 ফটো উপলব্ধ



421	FVC4837756	ফটো উপলব্ধ	422	FVC0431445	ফটো উপলব্ধ	423	FVC0165555	ফটো উপলব্ধ
নাম : বফিক বহমান পিতাৰ নাম: বহুব্রত উল্লা ঘৰ নং : ৭২ বয়স : 49 লিঙ্গ : পুৰুষ			নাম : শফিয়া বেগম স্বামীৰ নাম: মহম্মদ বফিক বহমান ঘৰ নং : 72 বয়স : 37 লিঙ্গ : মহিলা			নাম : সহাজুল বহমান পিতাৰ নাম: বাবুল বহমান ঘৰ নং : 72 বয়স : 32 লিঙ্গ : পুৰুষ		
424	FVC0165621	ফটো উপলব্ধ	425	FVC0166124	ফটো উপলব্ধ	426	FVC0471573	ফটো উপলব্ধ
নাম : ফাতেখান বহমান পিতাৰ নাম: বাবুল বহমান ঘৰ নং : 72 বয়স : 30 লিঙ্গ : পুৰুষ			নাম : চহিদন বেগম পিতাৰ নাম: বাবুল বহমান ঘৰ নং : 72 বয়স : 30 লিঙ্গ : মহিলা			নাম : চফিকউদ্দিন বহমান পিতাৰ নাম: বফিক বহমান ঘৰ নং : 72 বয়স : 26 লিঙ্গ : পুৰুষ		
D 427	FVC4837790	ফটো উপলব্ধ	D 428	FVC4837814	ফটো উপলব্ধ	D 429	FVC4837778	ফটো উপলব্ধ
নাম : মহঃ তাহিৰ হুছেইন পিতাৰ নাম: মহঃ ফজল আলি ঘৰ নং : ৭২খ বয়স : 84 লিঙ্গ : পুৰুষ			নাম : ফাতেমা বেগম স্বামীৰ নাম: জামীৰ আলি ঘৰ নং : ৭২ঘ বয়স : 82 লিঙ্গ : মহিলা			নাম : জজগুন আলি স্বামীৰ নাম: মহ জিয়াৰত ঘৰ নং : ৭২ক বয়স : 58 লিঙ্গ : মহিলা		
D 430	FVC4837803	ফটো উপলব্ধ	D 431	FVC4837825	ফটো উপলব্ধ	E 432	FVC4837836	ফটো উপলব্ধ
নাম : মিনা জামাল স্বামীৰ নাম: মহঃ জামাল আলি ঘৰ নং : ৭২গ বয়স : 50 লিঙ্গ : মহিলা			নাম : ম.আক্ৰতাৰ হুছেইন পিতাৰ নাম: জামীৰ আলি ঘৰ নং : ৭২ঘ বয়স : 42 লিঙ্গ : পুৰুষ			নাম : হৰিন্দৰ প্ৰসাদ পিতাৰ নাম: বাম অবতাৰ ঘৰ নং : ৭৩ বয়স : 68 লিঙ্গ : পুৰুষ		
433	FVC4837847	ফটো উপলব্ধ	434	FVC4837858	ফটো উপলব্ধ	435	PVW0018309	ফটো উপলব্ধ
নাম : সমিত্ৰা প্ৰসাদ স্বামীৰ নাম: হৰিন্দৰ ঘৰ নং : ৭৩ বয়স : 60 লিঙ্গ : মহিলা			নাম : সন্তোষ কুমাৰ প্ৰসাদ পিতাৰ নাম: হৰিন্দৰ ঘৰ নং : ৭৩ বয়স : 42 লিঙ্গ : পুৰুষ			নাম : বিক্ৰম প্ৰসাদ পিতাৰ নাম: হৰেন্দ্ৰ প্ৰসাদ ঘৰ নং : 73 বয়স : 36 লিঙ্গ : পুৰুষ		
436	PVW0018754	ফটো উপলব্ধ	437	FVC4837905	ফটো উপলব্ধ	438	FVC4837892	ফটো উপলব্ধ
নাম : গীতা দেবী স্বামীৰ নাম: বিক্ৰম প্ৰসাদ ঘৰ নং : 73 বয়স : 28 লিঙ্গ : মহিলা			নাম : কিশোৰ শ্বাহ পিতাৰ নাম: জাটী শ্বাহ ঘৰ নং : ৭৪ বয়স : 64 লিঙ্গ : পুৰুষ			নাম : হৰিহৰ প্ৰসাদ পিতাৰ নাম: মতি ঘৰ নং : ৭৪ বয়স : 62 লিঙ্গ : পুৰুষ		
439	FVC0127589	ফটো উপলব্ধ	440	PVW0093153	ফটো উপলব্ধ	441	PVW0093179	ফটো উপলব্ধ
নাম : চুনেইনা দেবী স্বামীৰ নাম: কিশোৰ শ্বাহ ঘৰ নং : ৭৪ বয়স : 59 লিঙ্গ : মহিলা			নাম : বীনা দেবী স্বামীৰ নাম: সুৰেন্দ্ৰ প্ৰসাদ ঘৰ নং : ৭৪ বয়স : 43 লিঙ্গ : মহিলা			নাম : ববীন্দ্ৰ প্ৰসাদ পিতাৰ নাম: সুৰেন্দ্ৰ প্ৰসাদ ঘৰ নং : ৭৪ বয়স : 20 লিঙ্গ : পুৰুষ		
#2 442	FVC4620720	ফটো উপলব্ধ	443	FVC4837938	ফটো উপলব্ধ	444	FVC4837950	ফটো উপলব্ধ
নাম : কৃষ্ণ উপাধ্যায় স্বামীৰ নাম: বৰ্জুন উপাধ্যায় ঘৰ নং : 75ক বয়স : 47 লিঙ্গ : মহিলা			নাম : কলারুতী ৰায় স্বামীৰ নাম: অশোক ৰায় ঘৰ নং : ৭৫ বয়স : 44 লিঙ্গ : মহিলা			নাম : বিজয় ৰায় পিতাৰ নাম: যোগিন্দ্ৰ ঘৰ নং : ৭৫ বয়স : 41 লিঙ্গ : পুৰুষ		
# 445	FVC0273045	ফটো উপলব্ধ	446	PVW0093195	ফটো উপলব্ধ	# 447	FVC0129866	ফটো উপলব্ধ
নাম : বীমা দেবী স্বামীৰ নাম: বিজয় ৰায় ঘৰ নং : 75 বয়স : 37 লিঙ্গ : মহিলা			নাম : ৰাণা যাদৱ পিতাৰ নাম: অশোক যাদৱ ঘৰ নং : ৭৫ বয়স : 19 লিঙ্গ : পুৰুষ			নাম : সন্তোষ মোড়ী স্বামীৰ নাম: বিজয় মোড়ী ঘৰ নং : ৭৬ বয়স : 50 লিঙ্গ : মহিলা		
448	FVC4575197	ফটো উপলব্ধ	E 449	FVC4838000	ফটো উপলব্ধ	450	FVC4838011	ফটো উপলব্ধ
নাম : যোগিতা মোড়ী পিতাৰ নাম: বিজয় মোড়ী ঘৰ নং : 76 বয়স : 21 লিঙ্গ : মহিলা			নাম : নুনা চাওতাল পিতাৰ নাম: চুন্দ্ৰ ঘৰ নং : ৭৭ বয়স : 90 লিঙ্গ : পুৰুষ			নাম : চাকী নুনা স্বামীৰ নাম: নুনা ঘৰ নং : ৭৭ বয়স : 80 লিঙ্গ : মহিলা		



451 নাম : জীবন চাওতাল পিতাৰ নাম: নুনা ঘৰ নং : ৭৭ বয়স : 48 লিঙ্গ : পুৰুষ	FVC4838022 ফটো উপলব্ধ	452 নাম : লক্ষী জীবন স্বামীৰ নাম: জীবন ঘৰ নং : ৭৭ বয়স : 45 লিঙ্গ : মহিলা	FVC4838033 ফটো উপলব্ধ	453 নাম : বিংকু কুমাৰী যাদব পিতাৰ নাম: অশোক যাদব ঘৰ নং : 77 বয়স : 25 লিঙ্গ : মহিলা	FVC1212083 ফটো উপলব্ধ
454 নাম : দেবী চন্দ্ৰা স্বামীৰ নাম: চন্দ্ৰা ঘৰ নং : ৭৯ বয়স : 55 লিঙ্গ : মহিলা	FVC4838066 ফটো উপলব্ধ	455 নাম : বীনা পাহাৰীয়া পিতাৰ নাম: চন্দ্ৰা পাহাৰীয়া ঘৰ নং : ৭৯ বয়স : 31 লিঙ্গ : মহিলা	FVC0133595 ফটো উপলব্ধ	E 456 নাম : শিবা পাহাৰীয়া পিতাৰ নাম: চন্দ্ৰা পাহাৰীয়া ঘৰ নং : ৭৯ বয়স : 29 লিঙ্গ : পুৰুষ	FVC0133769 ফটো উপলব্ধ
457 নাম : ফুলমণি এতুৱা স্বামীৰ নাম: এতুৱী প্ৰতাপ ঘৰ নং : ৮০ বয়স : 52 লিঙ্গ : মহিলা	FVC4838088 ফটো উপলব্ধ	#2 458 নাম : বৃধনি বীৰোস্পোটিয়া মাতৃৰ নাম: দুৰ্গামণি বীৰোস্পোটিয়া ঘৰ নং : 66 বয়স : 35 লিঙ্গ : মহিলা	FVC4570842 ফটো উপলব্ধ	459 নাম : দুৰ্গামণি বৃহস্পতিয়া স্বামীৰ নাম: বৃহস্পতিয়া ঘৰ নং : ৬৬ বয়স : 60 লিঙ্গ : মহিলা	FVC4838102 ফটো উপলব্ধ
460 নাম : দৌপতি আশিমা স্বামীৰ নাম: আশিমা কৰ্মকাৰ ঘৰ নং : 82 বয়স : 33 লিঙ্গ : মহিলা	FVC0511725 ফটো উপলব্ধ	461 নাম : ফুলমণী পাহাৰীয়া স্বামীৰ নাম: স্বপন পাহাৰীয়া ঘৰ নং : 83 বয়স : 28 লিঙ্গ : মহিলা	FVC1344746 ফটো উপলব্ধ	462 নাম : স্বপন পাহাৰীয়া মাতৃৰ নাম: কালামণী ঘৰ নং : 83 ক বয়স : 30 লিঙ্গ : পুৰুষ	FVC0124255 ফটো উপলব্ধ
463 নাম : লক্ষী পাহাৰীয়া মাতৃৰ নাম: কালামণি ঘৰ নং : 83কা বয়স : 26 লিঙ্গ : মহিলা	FVC0511899 ফটো উপলব্ধ	464 নাম : কালামণি পিতাৰ নাম: সুৰেশ ঘৰ নং : ৮৩ক বয়স : 45 লিঙ্গ : মহিলা	FVC4838124 ফটো উপলব্ধ	465 নাম : চঞ্চুৰী লালবাবু স্বামীৰ নাম: লালবাবু ঘৰ নং : ৮৪ বয়স : 75 লিঙ্গ : মহিলা	FVC4838135 ফটো উপলব্ধ
466 নাম : উত্তম লালবাবু পিতাৰ নাম: লালবাবু ঘৰ নং : ৮৪ বয়স : 43 লিঙ্গ : পুৰুষ	FVC4838146 ফটো উপলব্ধ	467 নাম : স্বামী উত্তম স্বামীৰ নাম: উত্তম ঘৰ নং : ৮৪ বয়স : 40 লিঙ্গ : মহিলা	FVC4838157 ফটো উপলব্ধ	468 নাম : বাদল পাহাৰীয়া মাতৃৰ নাম: চঞ্চুৰী পাহাৰীয়া ঘৰ নং : 84 বয়স : 38 লিঙ্গ : পুৰুষ	FVC0124321 ফটো উপলব্ধ
469 নাম : গেন্দীয়া বিৰ্ছা স্বামীৰ নাম: বাদল পাহাৰীয়া ঘৰ নং : 84 বয়স : 38 লিঙ্গ : মহিলা	FVC0511741 ফটো উপলব্ধ	470 নাম : শংকৰ সমৰা পিতাৰ নাম: সমৰা বাউৰি ঘৰ নং : 84 বয়স : 36 লিঙ্গ : পুৰুষ	FVC0472043 ফটো উপলব্ধ	471 নাম : লক্ষী শংকৰ স্বামীৰ নাম: শংকৰ সমৰা ঘৰ নং : 84 বয়স : 33 লিঙ্গ : মহিলা	FVC0511857 ফটো উপলব্ধ
472 নাম : নিৰ্জলা পাহাৰীয়া পিতাৰ নাম: উত্তম পাহাৰীয়া ঘৰ নং : 84 বয়স : 20 লিঙ্গ : মহিলা	PVW0048199 ফটো উপলব্ধ	E 473 নাম : জগনু বিৰবল পিতাৰ নাম: বিৰবল ঘৰ নং : ৮৫ বয়স : 55 লিঙ্গ : পুৰুষ	FVC4838168 ফটো উপলব্ধ	474 নাম : ফুল জগনু স্বামীৰ নাম: জগনু ঘৰ নং : ৮৫ বয়স : 51 লিঙ্গ : মহিলা	FVC4838179 ফটো উপলব্ধ
475 নাম : লিলাবতী চনু স্বামীৰ নাম: জগনু বীৰবল ঘৰ নং : 85 বয়স : 40 লিঙ্গ : মহিলা	FVC0472084 ফটো উপলব্ধ	E 476 নাম : পূজা সঞ্জয় স্বামীৰ নাম: বীৰবল জগনু ঘৰ নং : 85 বয়স : 26 লিঙ্গ : মহিলা	PVW0037515 ফটো উপলব্ধ	# 477 নাম : সঞ্জয় বাউৰী পিতাৰ নাম: জগনু বীৰবল ঘৰ নং : 85 বয়স : 25 লিঙ্গ : পুৰুষ	PVW0047654 ফটো উপলব্ধ
478 নাম : সাবিত্ৰী বিৰবল স্বামীৰ নাম: বিৰবল ঘৰ নং : ৮৬ বয়স : 71 লিঙ্গ : মহিলা	FVC4838191 ফটো উপলব্ধ	479 নাম : ৰাজেশ বীৰবল পিতাৰ নাম: বিৰবল ঘৰ নং : ৮৬ বয়স : 50 লিঙ্গ : পুৰুষ	FVC4838204 ফটো উপলব্ধ	480 নাম : বিণা ৰাজেশ স্বামীৰ নাম: ৰাজেশ বীৰবল ঘৰ নং : ৮৬ বয়স : 44 লিঙ্গ : মহিলা	FVC4838215 ফটো উপলব্ধ



481 নাম : মামনী বাউৰী পিতাৰ নাম: ৰাজেশ বাউৰী ঘৰ নং : 86 বয়স : 25 লিঙ্গ : মহিলা	PVW0047662 ফটো উপলব্ধ	482 নাম : শান্তি বাউৰী পিতাৰ নাম: ৰাজেশ বাউৰী ঘৰ নং : 86 বয়স : 21 লিঙ্গ : মহিলা	PVW0003426 ফটো উপলব্ধ	483 নাম : মহাবতী বাউৰী পিতাৰ নাম: ৰাজেশ বাউৰী ঘৰ নং : 86 বয়স : 21 লিঙ্গ : মহিলা	PVW0047670 ফটো উপলব্ধ
484 নাম : কোনো আসাম পিতাৰ নাম: আসাম তাঁতি ঘৰ নং : ৮৭ বয়স : 45 লিঙ্গ : পুৰুষ	FVC4838248 ফটো উপলব্ধ	485 নাম : আগৰবতী কৰ্ন স্বামীৰ নাম: কৰ্ন ঘৰ নং : ৮৭ বয়স : 39 লিঙ্গ : মহিলা	FVC4838259 ফটো উপলব্ধ	486 নাম : মিনা ৰিংতু স্বামীৰ নাম: ৰিংতু ঘৰ নং : ৮৮ বয়স : 67 লিঙ্গ : মহিলা	FVC4838271 ফটো উপলব্ধ
487 নাম : সুখদেৱ বাউৰী পিতাৰ নাম: ৰেংগো বাউৰী ঘৰ নং : 88 বয়স : 36 লিঙ্গ : পুৰুষ	FVC4592754 ফটো উপলব্ধ	488 নাম : নিৰ্মলা বাহাদুৰ স্বামীৰ নাম: সবেডৰ বাউৰি ঘৰ নং : 88 বয়স : 33 লিঙ্গ : মহিলা	FVC0472076 ফটো উপলব্ধ	489 নাম : চৈতন চাওতাল পিতাৰ নাম: ৰাজা ঘৰ নং : ৮৯ বয়স : 66 লিঙ্গ : পুৰুষ	FVC4838282 ফটো উপলব্ধ
490 নাম : সাবিত্ৰী চৈতন স্বামীৰ নাম: চৈতন ঘৰ নং : ৮৯ বয়স : 62 লিঙ্গ : মহিলা	FVC4838293 ফটো উপলব্ধ	E 491 নাম : কৃষ্ণা কুমাৰ সাক্ষাটী পিতাৰ নাম: নেত্ৰ বাহাদুৰ সাক্ষাটী ঘৰ নং : 89 বয়স : 56 লিঙ্গ : পুৰুষ	FVC0439893 ফটো উপলব্ধ	492 নাম : মহেশ চাওঁতাল পিতাৰ নাম: চৈতন চাওঁতাল ঘৰ নং : ৮৯ বয়স : 36 লিঙ্গ : পুৰুষ	FVC0141846 ফটো উপলব্ধ
493 নাম : জগেশ চৈতন পিতাৰ নাম: চৈতন ঘৰ নং : 89 বয়স : 35 লিঙ্গ : পুৰুষ	FVC0510685 ফটো উপলব্ধ	494 নাম : মুকেশ চৈতন পিতাৰ নাম: চৈতন চাওঁতাল ঘৰ নং : 89 বয়স : 33 লিঙ্গ : পুৰুষ	PVW0003400 ফটো উপলব্ধ	495 নাম : ললিতা মহেশ স্বামীৰ নাম: মহেশ চাওঁতাল ঘৰ নং : ৮৯ বয়স : 29 লিঙ্গ : মহিলা	FVC0142018 ফটো উপলব্ধ
496 নাম : অঞ্জলী চৈতন পিতাৰ নাম: চৈতন চাওতাল ঘৰ নং : 89 বয়স : 29 লিঙ্গ : মহিলা	FVC1344761 ফটো উপলব্ধ	497 নাম : ববি সপাট পিতাৰ নাম: কৃষ্ণা সপাট ঘৰ নং : 89 বয়স : 26 লিঙ্গ : মহিলা	FVC0421834 ফটো উপলব্ধ	498 নাম : যেওম শাপকোটা পিতাৰ নাম: নেত্ৰ বাহাদুৰ সাক্ষাটী ঘৰ নং : 89 বয়স : 25 লিঙ্গ : মহিলা	FVC0440263 ফটো উপলব্ধ
499 নাম : ববিতা বীৰোল স্বামীৰ নাম: শিবু বীৰোল ঘৰ নং : ৯০ বয়স : 50 লিঙ্গ : মহিলা	FVC4838317 ফটো উপলব্ধ	500 নাম : অহিল্যা লখিৰাম স্বামীৰ নাম: লখিৰাম শিবু ঘৰ নং : 90 বয়স : 37 লিঙ্গ : মহিলা	FVC0446724 ফটো উপলব্ধ	501 নাম : লক্ষীৰাম সিং পিতাৰ নাম: শিবু বাউৰী ঘৰ নং : ৯০ বয়স : 35 লিঙ্গ : পুৰুষ	FVC4843496 ফটো উপলব্ধ
502 নাম : মলিনা তাঁতী স্বামীৰ নাম: অনুপ ঘৰ নং : ৯১ বয়স : 75 লিঙ্গ : মহিলা	FVC4838328 ফটো উপলব্ধ	503 নাম : জীতেন তাঁতী পিতাৰ নাম: অনুপ ঘৰ নং : ৯১ বয়স : 56 লিঙ্গ : পুৰুষ	FVC4838339 ফটো উপলব্ধ	504 নাম : দিপালী তাঁতী স্বামীৰ নাম: জীতেন ঘৰ নং : ৯১ বয়স : 52 লিঙ্গ : মহিলা	FVC4838340 ফটো উপলব্ধ
505 নাম : নিৰ্মল তাঁতী পিতাৰ নাম: অনুপ ঘৰ নং : ৯১ বয়স : 47 লিঙ্গ : পুৰুষ	FVC4838351 ফটো উপলব্ধ	506 নাম : হিৰলিং তাঁতী স্বামীৰ নাম: নিৰ্মল ঘৰ নং : ৯১ বয়স : 45 লিঙ্গ : মহিলা	FVC4838362 ফটো উপলব্ধ	507 নাম : পুলিকৰ অনুপ পিতাৰ নাম: অনুপ তাঁতী ঘৰ নং : ৯১ বয়স : 44 লিঙ্গ : পুৰুষ	FVC4838373 ফটো উপলব্ধ
508 নাম : বিশাখী তাঁতী স্বামীৰ নাম: পুলিকা ঘৰ নং : ৯১ বয়স : 42 লিঙ্গ : মহিলা	FVC4838384 ফটো উপলব্ধ	509 নাম : সৰলা তাঁতী স্বামীৰ নাম: মান্না ঘৰ নং : ৯১ বয়স : 40 লিঙ্গ : মহিলা	FVC4838408 ফটো উপলব্ধ	S 510 নাম : সাবিনা তাঁতী পিতাৰ নাম: অনুপ ঘৰ নং : ৯১ বয়স : ৪০ লিঙ্গ : মহিলা	FVC4838419 ফটো উপলব্ধ



511 নাম : পলিনা তাঁতী পিতাৰ নাম: জীতেন তাঁতী ঘৰ নং : ৯১ বয়স : 32 লিঙ্গ : মহিলা	FVC4843725 ফটো উপলব্ধ	512 নাম : পৌল তাঁতি পিতাৰ নাম: জীতেন তাঁতি ঘৰ নং : ৯১ বয়স : 29 লিঙ্গ : পুৰুষ	FVC0144006 ফটো উপলব্ধ	513 নাম : সুনিতা তাঁতী পিতাৰ নাম: নিমল তাঁতী ঘৰ নং : ৯১ বয়স : 27 লিঙ্গ : মহিলা	PVW0093211 ফটো উপলব্ধ
514 নাম : মতিয়াহু তাঁতি পিতাৰ নাম: জীতেন তাঁতি ঘৰ নং : 91 বয়স : 25 লিঙ্গ : পুৰুষ	FVC0124594 ফটো উপলব্ধ	515 নাম : এলবাট তাঁতি পিতাৰ নাম: পুলিকৰ তাঁতি ঘৰ নং : 91 বয়স : 22 লিঙ্গ : পুৰুষ	FVC1382324 ফটো উপলব্ধ	516 নাম : জামাল আলি পিতাৰ নাম: মনুৰুদ্দীন ঘৰ নং : ৯২ বয়স : 65 লিঙ্গ : পুৰুষ	FVC4838420 ফটো উপলব্ধ
517 নাম : জমিলা খাতুন স্বামীৰ নাম: মহঃ জামাল ঘৰ নং : ৯২ বয়স : 61 লিঙ্গ : মহিলা	FVC4838431 ফটো উপলব্ধ	518 নাম : চুলতান জামাল আলি পিতাৰ নাম: জামাল আলি ঘৰ নং : ৯২ বয়স : 43 লিঙ্গ : পুৰুষ	FVC0144386 ফটো উপলব্ধ	519 নাম : মিনা জামাল স্বামীৰ নাম: জামাল আলি ঘৰ নং : ৯২ বয়স : 40 লিঙ্গ : মহিলা	FVC0144428 ফটো উপলব্ধ
520 নাম : বমজান আলি পিতাৰ নাম: জামাল আলি ঘৰ নং : ৯২ বয়স : 40 লিঙ্গ : পুৰুষ	FVC0144436 ফটো উপলব্ধ	521 নাম : হিনা বেগম স্বামীৰ নাম: বমজান আলি ঘৰ নং : ৯২ বয়স : 33 লিঙ্গ : মহিলা	FVC0144519 ফটো উপলব্ধ	522 নাম : চেজিয়া খাতুন পিতাৰ নাম: জামাল আলি ঘৰ নং : ৯২ বয়স : 31 লিঙ্গ : মহিলা	FVC0144659 ফটো উপলব্ধ
523 নাম : বাংলাল চনু পিতাৰ নাম: চনু ঘৰ নং : ৯৩ বয়স : 64 লিঙ্গ : পুৰুষ	FVC4838442 ফটো উপলব্ধ	524 নাম : মীনা শংকৰ পিতাৰ নাম: বাংলাল চনু ঘৰ নং : ৯৩ বয়স : 32 লিঙ্গ : মহিলা	FVC4843747 ফটো উপলব্ধ	525 নাম : চুকৰা প্ৰহ্লাদ পিতাৰ নাম: প্ৰহ্লাদ ঘৰ নং : ৯৪ বয়স : 61 লিঙ্গ : পুৰুষ	FVC4838453 ফটো উপলব্ধ
526 নাম : বেখা চুকৰা স্বামীৰ নাম: চুকৰা ঘৰ নং : ৯৪ বয়স : 57 লিঙ্গ : মহিলা	FVC4838464 ফটো উপলব্ধ	527 নাম : হাশনা আলী পিতাৰ নাম: হাবিব আলী ঘৰ নং : 94 কা বয়স : 50 লিঙ্গ : পুৰুষ	FVC1478387 ফটো উপলব্ধ	528 নাম : দুৰ্গামনী চুৰেশ স্বামীৰ নাম: হৰিনা গকুল ঘৰ নং : 95 বয়স : 40 লিঙ্গ : মহিলা	FVC0511881 ফটো উপলব্ধ
529 নাম : কৃষ্ণ গকুল পিতাৰ নাম: গকুল সুখবালা ঘৰ নং : ৯৫ বয়স : 37 লিঙ্গ : পুৰুষ	FVC1608748 ফটো উপলব্ধ	530 নাম : হৰিষা গকুল পিতাৰ নাম: গকুল বাউৰী ঘৰ নং : 95 বয়স : 37 লিঙ্গ : পুৰুষ	PVW0046524 ফটো উপলব্ধ	531 নাম : বিৰ্চি কৃষ্ণ স্বামীৰ নাম: কৃষ্ণ গোৱালা ঘৰ নং : ৯৫ বয়স : 36 লিঙ্গ : মহিলা	PVW0093187 ফটো উপলব্ধ
E 532 নাম : চানমনি দুধনাথ স্বামীৰ নাম: দুধনাথ ঘৰ নং : ৯৬ বয়স : 59 লিঙ্গ : মহিলা	FVC4838500 ফটো উপলব্ধ	E 533 নাম : সন্তোষ গোৱালা পিতাৰ নাম: দুধনাথ গোৱালা ঘৰ নং : ৯৬ বয়স : 87 লিঙ্গ : পুৰুষ	FVC4843474 ফটো উপলব্ধ	534 নাম : মহাবীৰ গোৱালা পিতাৰ নাম: দুধনাথ গোৱালা ঘৰ নং : ৯৬ বয়স : 31 লিঙ্গ : পুৰুষ	FVC4843690 ফটো উপলব্ধ
535 নাম : বৰষা গুৰু স্বামীৰ নাম: মহাবীৰ গোৱালা ঘৰ নং : 96 বয়স : 30 লিঙ্গ : মহিলা	PVW0047712 ফটো উপলব্ধ	536 নাম : চমৰা মনোবা পিতাৰ নাম: মনোবা ঘৰ নং : ৯৭ বয়স : 65 লিঙ্গ : পুৰুষ	FVC4838544 ফটো উপলব্ধ	537 নাম : বিচকা চমৰা স্বামীৰ নাম: চমৰা ঘৰ নং : ৯৭ বয়স : 61 লিঙ্গ : মহিলা	FVC4838533 ফটো উপলব্ধ
538 নাম : চুকৰা নিমাই পিতাৰ নাম: নিমাই ঘৰ নং : ৯৮ বয়স : 47 লিঙ্গ : পুৰুষ	FVC4838577 ফটো উপলব্ধ	539 নাম : সৰস্বতী চুকৰা স্বামীৰ নাম: চুকৰা ঘৰ নং : ৯৮ বয়স : 45 লিঙ্গ : মহিলা	FVC4838588 ফটো উপলব্ধ	540 নাম : ৰাজু নিমাই পিতাৰ নাম: নিমাই ঘৰ নং : ৯৮ বয়স : 45 লিঙ্গ : পুৰুষ	FVC4838599 ফটো উপলব্ধ



541 নাম : কুন্দন নিমাই পিতাৰ নাম: নিমাই ঘৰ নং : ৯৮ বয়স : 43 লিঙ্গ : পুৰুষ	FVC4838602 ফটো উপলব্ধ	542 নাম : বিনা কুন্দন স্বামীৰ নাম: কনন্দন ঘৰ নং : ৯৮ বয়স : 39 লিঙ্গ : মহিলা	FVC4838613 ফটো উপলব্ধ	543 নাম : অমল নিমাই পিতাৰ নাম: নিমাই চাওঁতাল ঘৰ নং : 98 বয়স : 33 লিঙ্গ : পুৰুষ	PVW0047043 ফটো উপলব্ধ
544 নাম : সুনিতা চাওঁতাল স্বামীৰ নাম: অমল চাওঁতাল ঘৰ নং : 98 বয়স : 27 লিঙ্গ : মহিলা	PVW0052209 ফটো উপলব্ধ	545 নাম : মণি শাহা স্বামীৰ নাম: জয়ৰাম শাহা ঘৰ নং : 98 কা বয়স : 44 লিঙ্গ : মহিলা	FVC1464429 ফটো উপলব্ধ	546 নাম : মীনা শ্যাম স্বামীৰ নাম: শ্যাম ঘৰ নং : ৯৯ বয়স : 68 লিঙ্গ : মহিলা	FVC4838635 ফটো উপলব্ধ
547 নাম : ধনু শ্যাম পিতাৰ নাম: শ্যাম চাওঁতাল ঘৰ নং : 99 বয়স : 33 লিঙ্গ : পুৰুষ	FVC1199025 ফটো উপলব্ধ	548 নাম : ধৰ্মি চাওঁতাল স্বামীৰ নাম: ধনু চাওঁতাল ঘৰ নং : 99 বয়স : 29 লিঙ্গ : মহিলা	FVC1198977 ফটো উপলব্ধ	549 নাম : দেবৰু চুৰেশ পিতাৰ নাম: চুৰেশ ঘৰ নং : ১০০ বয়স : 51 লিঙ্গ : পুৰুষ	FVC4838679 ফটো উপলব্ধ
550 নাম : বৃধনি দেবৰু স্বামীৰ নাম: দেবৰু ঘৰ নং : ১০০ বয়স : 48 লিঙ্গ : মহিলা	FVC4838680 ফটো উপলব্ধ	551 নাম : বাবুল চুৰেশ পিতাৰ নাম: চুৰেশ ঘৰ নং : ১০০ বয়স : 42 লিঙ্গ : পুৰুষ	FVC4838691 ফটো উপলব্ধ	552 নাম : বিৰছমনি বাবুল স্বামীৰ নাম: বাবুল সুৰেশ ঘৰ নং : ১০০ বয়স : 33 লিঙ্গ : মহিলা	FVC0001446 ফটো উপলব্ধ
553 নাম : বিৰেনু পাহাৰীয়া পিতাৰ নাম: বামৰা ঘৰ নং : ১০১ বয়স : 53 লিঙ্গ : পুৰুষ	FVC4838715 ফটো উপলব্ধ	554 নাম : জোনালী পাহাৰীয়া স্বামীৰ নাম: বিৰেন ঘৰ নং : ১০১ বয়স : 45 লিঙ্গ : মহিলা	FVC4838737 ফটো উপলব্ধ	555 নাম : শান্তি দীপক স্বামীৰ নাম: দীপক ঘৰ নং : ১০১ বয়স : 42 লিঙ্গ : মহিলা	FVC4838748 ফটো উপলব্ধ
556 নাম : অঞ্জলী পাহাৰীয়া মাতৃৰ নাম: শান্তী পাহাৰীয়া ঘৰ নং : ১০১ বয়স : 26 লিঙ্গ : মহিলা	FVC1460096 ফটো উপলব্ধ	557 নাম : সঞ্চৰী গনেশ স্বামীৰ নাম: গনেশ ঘৰ নং : ১০২ বয়স : 69 লিঙ্গ : মহিলা	FVC4838828 ফটো উপলব্ধ	558 নাম : চুৰাম ভিলু পিতাৰ নাম: ভিলু ঘৰ নং : ১০২ বয়স : 58 লিঙ্গ : পুৰুষ	FVC4838760 ফটো উপলব্ধ
559 নাম : মনু ভিলু পিতাৰ নাম: ভিলু চাওঁতাল ঘৰ নং : ১০২ বয়স : 54 লিঙ্গ : পুৰুষ	FVC4838771 ফটো উপলব্ধ	560 নাম : ৰাজু গনেশ পিতাৰ নাম: গনেশ ঘৰ নং : ১০২ বয়স : 50 লিঙ্গ : পুৰুষ	FVC4838782 ফটো উপলব্ধ	E 561 নাম : বৃধনী প্ৰতাপ স্বামীৰ নাম: প্ৰতাপ ঘৰ নং : ১০২ বয়স : 47 লিঙ্গ : মহিলা	FVC4838806 ফটো উপলব্ধ
562 নাম : মংগল গনেশ পিতাৰ নাম: গনেশ ঘৰ নং : ১০২ বয়স : 45 লিঙ্গ : পুৰুষ	FVC4838793 ফটো উপলব্ধ	E 563 নাম : মাংৰী ঠেমকু স্বামীৰ নাম: মনু ভিলু ঘৰ নং : ১০২ বয়স : 45 লিঙ্গ : মহিলা	FVC0002659 ফটো উপলব্ধ	564 নাম : আৰতি মংগল স্বামীৰ নাম: মংগল ঘৰ নং : ১০২ বয়স : 42 লিঙ্গ : মহিলা	FVC4838817 ফটো উপলব্ধ
565 নাম : সীমা চাওঁতাল স্বামীৰ নাম: গণেশ চাওঁতাল ঘৰ নং : 102 বয়স : 28 লিঙ্গ : মহিলা	PVW0037622 ফটো উপলব্ধ	# 566 নাম : গণেশ চাওঁতাল পিতাৰ নাম: ৰাজু গনেশ ঘৰ নং : 102 বয়স : 28 লিঙ্গ : পুৰুষ	PVW0045211 ফটো উপলব্ধ	567 নাম : জোনটি চাওঁতাল স্বামীৰ নাম: শিবৰাজ চাওঁতাল ঘৰ নং : 102 বয়স : 27 লিঙ্গ : মহিলা	PVW0103523 ফটো উপলব্ধ
568 নাম : শিবৰাজ চাওঁতাল পিতাৰ নাম: ৰাজু চাওঁতাল ঘৰ নং : 102 বয়স : 24 লিঙ্গ : পুৰুষ	PVW0103580 ফটো উপলব্ধ	569 নাম : বিকাশ চাওঁতাল পিতাৰ নাম: মংগল চাওঁতাল ঘৰ নং : 102 বয়স : 23 লিঙ্গ : পুৰুষ	PVW0048215 ফটো উপলব্ধ	570 নাম : নকুল বাউৰী পিতাৰ নাম: সুকবালা ঘৰ নং : ১০৩ বয়স : 67 লিঙ্গ : পুৰুষ	FVC4838839 ফটো উপলব্ধ



571 নাম : কুলদা নকুল স্বামীৰ নাম: নকুল ঘৰ নং : ১০৩ বয়স : 59 লিঙ্গ : মহিলা	FVC4838840 ফটো উপলব্ধ	572 নাম : অজয় নকুল পিতাৰ নাম: নকুল ঘৰ নং : ১০৩ বয়স : 43 লিঙ্গ : পুৰুষ	FVC4838851 ফটো উপলব্ধ	573 নাম : মিনা অজয় স্বামীৰ নাম: অজয় ঘৰ নং : ১০৩ বয়স : 40 লিঙ্গ : মহিলা	FVC4838862 ফটো উপলব্ধ
574 নাম : সঞ্জয় নকুল পিতাৰ নাম: নকুল বাউৰী ঘৰ নং : 103 বয়স : 34 লিঙ্গ : পুৰুষ	FVC4592762 ফটো উপলব্ধ	575 নাম : বীনা সঞ্জয় স্বামীৰ নাম: সঞ্জয় নকুল ঘৰ নং : ১০৩ বয়স : 29 লিঙ্গ : মহিলা	FVC0158451 ফটো উপলব্ধ	576 নাম : আকাশ বাউৰী পিতাৰ নাম: অজয় বাউৰী ঘৰ নং : 103 বয়স : 20 লিঙ্গ : পুৰুষ	PVW0052985 ফটো উপলব্ধ
577 নাম : বামেশ্বৰ গোৱালা পিতাৰ নাম: ধনু ঘৰ নং : ১০৪ বয়স : 65 লিঙ্গ : পুৰুষ	FVC4838873 ফটো উপলব্ধ	578 নাম : পাৰ্বতী বামেশ্বৰ স্বামীৰ নাম: বামেশ্বৰ ঘৰ নং : ১০৪ বয়স : 58 লিঙ্গ : মহিলা	FVC4838884 ফটো উপলব্ধ	579 নাম : গায়ত্ৰী গোৱালা পিতাৰ নাম: বামেশ্বৰ গোৱালা ঘৰ নং : ১০৪ বয়স : 33 লিঙ্গ : মহিলা	FVC4843430 ফটো উপলব্ধ
580 নাম : সংগীতা গোৱালা পিতাৰ নাম: বামেশ্বৰ গোৱালা ঘৰ নং : ১০৪ বয়স : 31 লিঙ্গ : মহিলা	FVC4843372 ফটো উপলব্ধ	581 নাম : আশা গোৱালা পিতাৰ নাম: বামেশ্বৰ গোৱালা ঘৰ নং : ১০৪ বয়স : 30 লিঙ্গ : মহিলা	FVC0164004 ফটো উপলব্ধ	582 নাম : দামোদৰ গোৱালা পিতাৰ নাম: ধনু ঘৰ নং : ১০৫ বয়স : 74 লিঙ্গ : পুৰুষ	FVC4838895 ফটো উপলব্ধ
583 নাম : মিনতি ঈশ্বৰ স্বামীৰ নাম: ঈশ্বৰ ঘৰ নং : ১০৫ বয়স : 51 লিঙ্গ : মহিলা	FVC4838920 ফটো উপলব্ধ	584 নাম : শ্ৰী সন্তোশ গোৱালা পিতাৰ নাম: ঈশ্বৰ গোৱালা ঘৰ নং : ১০৫ বয়স : 31 লিঙ্গ : পুৰুষ	FVC0005066 ফটো উপলব্ধ	585 নাম : আমন গোৱালা পিতাৰ নাম: ঈশ্বৰ গোৱালা ঘৰ নং : 105 বয়স : 31 লিঙ্গ : পুৰুষ	PVW0042390 ফটো উপলব্ধ
586 নাম : বিছমা গোৱালা স্বামীৰ নাম: সন্তোশ গোৱালা ঘৰ নং : ১০৫ বয়স : 29 লিঙ্গ : মহিলা	FVC0005165 ফটো উপলব্ধ	587 নাম : মৌচুমী গোৱালা পিতাৰ নাম: ঈশ্বৰ গোৱালা ঘৰ নং : ১০৫ বয়স : 29 লিঙ্গ : মহিলা	FVC0218214 ফটো উপলব্ধ	588 নাম : ৰাধিকা ৰূপনা স্বামীৰ নাম: অমন গোৱালা ঘৰ নং : 105 বয়স : 29 লিঙ্গ : মহিলা	PVW0049411 ফটো উপলব্ধ
589 নাম : জয়দীপ ভট্টাচাৰ্য পিতাৰ নাম: জিতেন্দ্ৰ চন্দ্ৰ ভট্টাচাৰ্য ঘৰ নং : ১০৬ বয়স : 57 লিঙ্গ : পুৰুষ	FVC4838942 ফটো উপলব্ধ	590 নাম : লোপামুদ্ৰা ভট্টাচাৰ্য স্বামীৰ নাম: জয়দীপ ভট্টাচাৰ্য ঘৰ নং : ১০৬ বয়স : 47 লিঙ্গ : মহিলা	FVC4838953 ফটো উপলব্ধ	591 নাম : অনিৰ্বাণ ভট্টাচাৰ্য পিতাৰ নাম: জয়দীপ ভট্টাচাৰ্য ঘৰ নং : 106 বয়স : 25 লিঙ্গ : পুৰুষ	FVC1371822 ফটো উপলব্ধ
592 নাম : অযসমিতা ভট্টাচাৰ্য পিতাৰ নাম: জয়দীপ ভট্টাচাৰ্য ঘৰ নং : 106 বয়স : 19 লিঙ্গ : মহিলা	PVW0117754 ফটো উপলব্ধ	S 593 নাম : ৰাজীৱ ভট্টাচাৰ্য পিতাৰ নাম: প্ৰফুল্ল ঘৰ নং : 126 বয়স : 126 লিঙ্গ : পুৰুষ	FVC4839025 ফটো উপলব্ধ	S 594 নাম : পূজাৰুনা ৰাজকোঁৱৰ ভট্টাচাৰ্য স্বামীৰ নাম: ৰাজীৱ ভট্টাচাৰ্য ঘৰ নং : 126 বয়স : 126 লিঙ্গ : মহিলা	FVC4843543 ফটো উপলব্ধ
595 নাম : উৎপলা দাস স্বামীৰ নাম: আদিত্য সোনোৱাল ঘৰ নং : ১১১ বয়স : 53 লিঙ্গ : মহিলা	FVC4839149 ফটো উপলব্ধ	596 নাম : আদিত্য সোনোৱাল পিতাৰ নাম: ভোলা ঘৰ নং : ১১১ বয়স : 52 লিঙ্গ : পুৰুষ	FVC4839138 ফটো উপলব্ধ	597 নাম : শালিনী সোনোৱাল পিতাৰ নাম: আদিত্য সোনোৱাল ঘৰ নং : 111 বয়স : 23 লিঙ্গ : মহিলা	FVC1151307 ফটো উপলব্ধ
598 নাম : নিত্যা গগৈ পিতাৰ নাম: তোবেশ্বৰ গগৈ ঘৰ নং : ১১৩ বয়স : 38 লিঙ্গ : পুৰুষ	FVC4835578 ফটো উপলব্ধ	599 নাম : লাকী দাস গগৈ স্বামীৰ নাম: নিত্যা গগৈ ঘৰ নং : ১১৩ বয়স : 32 লিঙ্গ : মহিলা	FVC0234476 ফটো উপলব্ধ	600 নাম : জ্যোতি বাঘৰাৰ স্বামীৰ নাম: পাসকাল ষাষা ঘৰ নং : 114 বয়স : 66 লিঙ্গ : মহিলা	FVC4596383 ফটো উপলব্ধ



601 নাম : পাসকেল খাখা পিতাৰ নাম: জোনাচ ঘৰ নং : ১১৪ বয়স : 60 লিঙ্গ : পুৰুষ	FVC4839194 ফটো উপলব্ধ	602 নাম : এডউইন পৌল ষাষা পিতাৰ নাম: পাকেল ষাষা ঘৰ নং : ১১৪ বয়স : 35 লিঙ্গ : পুৰুষ	FVC4839207 ফটো উপলব্ধ	603 নাম : কুমুদ ফকন পিতাৰ নাম: চন্দ্ৰকান্ত ঘৰ নং : ১১৫ক বয়স : 52 লিঙ্গ : পুৰুষ	FVC4839229 ফটো উপলব্ধ
604 নাম : দেবশীষ মল্লিক পিতাৰ নাম: দুৰ্গামোহন ঘৰ নং : ১১৭ বয়স : 57 লিঙ্গ : পুৰুষ	FVC4839252 ফটো উপলব্ধ	605 নাম : অপৰ্না মল্লিক স্বামীৰ নাম: দেবশীষ ঘৰ নং : ১১৭ বয়স : 50 লিঙ্গ : মহিলা	FVC4839263 ফটো উপলব্ধ	# 606 নাম : মানসী বৰপাত্ৰ গোস্বামী স্বামীৰ নাম: গিৰিন দিহিঙ্গীয়া ঘৰ নং : ১১৭ক বয়স : 45 লিঙ্গ : মহিলা	FVC4839296 ফটো উপলব্ধ
607 নাম : শৌভিক মল্লিক পিতাৰ নাম: দেবশীষ মল্লিক ঘৰ নং : 117 বয়স : 21 লিঙ্গ : পুৰুষ	PVW0120600 ফটো উপলব্ধ	608 নাম : নিশিতা দিহিঙ্গীয়া পিতাৰ নাম: গিৰিন দিহিঙ্গীয়া ঘৰ নং : 117 ক বয়স : 21 লিঙ্গ : মহিলা	FVC4595013 ফটো উপলব্ধ	609 নাম : সমুদ্ধি ভট্টাচাৰ্য পিতাৰ নাম: সোমনাথ ভট্টাচাৰ্য ঘৰ নং : 117 খ বয়স : 22 লিঙ্গ : মহিলা	PVW0070466 ফটো উপলব্ধ
610 নাম : সমীৰ কুমাৰ ভট্টাচাৰ্য পিতাৰ নাম: পুলিনবিহাৰী ঘৰ নং : ১১৭খ বয়স : 85 লিঙ্গ : পুৰুষ	FVC4839309 ফটো উপলব্ধ	611 নাম : মায়াজ্যোতি ভট্টাচাৰ্য স্বামীৰ নাম: সমীৰ ঘৰ নং : ১১৭খ বয়স : 77 লিঙ্গ : মহিলা	FVC4839310 ফটো উপলব্ধ	612 নাম : গিৰিন দিহিঙ্গীয়া পিতাৰ নাম: বিষ্ণুৰাম ঘৰ নং : ১১৭ক বয়স : 52 লিঙ্গ : পুৰুষ	FVC4839285 ফটো উপলব্ধ
613 নাম : সোমনাথ ভট্টাচাৰ্য পিতাৰ নাম: সমীৰ ঘৰ নং : ১১৭খ বয়স : 51 লিঙ্গ : পুৰুষ	FVC4839321 ফটো উপলব্ধ	614 নাম : সুসমিতা ভট্টাচাৰ্য স্বামীৰ নাম: সোমনাথ ঘৰ নং : ১১৭খ বয়স : 47 লিঙ্গ : মহিলা	FVC4839332 ফটো উপলব্ধ	R2 615 নাম : ডম্বৰ ধৰ বড়া পিতাৰ নাম: কমলেশ্বৰ বড়া ঘৰ নং : ১১৯ বয়স : 71 লিঙ্গ : পুৰুষ	FVC4839365 ফটো উপলব্ধ
E 616 নাম : কনকলতা বড়া স্বামীৰ নাম: ডম্বৰ ঘৰ নং : ১১৯ বয়স : 61 লিঙ্গ : মহিলা	FVC4839376 ফটো উপলব্ধ	617 নাম : শুক্ৰা বয় স্বামীৰ নাম: কমল ঘৰ নং : ১১৯ক বয়স : 62 লিঙ্গ : মহিলা	FVC4839412 ফটো উপলব্ধ	618 নাম : ত্ৰিদিপ্ত ঘোষ বয় পিতাৰ নাম: কমল ৰায় ঘৰ নং : ১১৯ক বয়স : 31 লিঙ্গ : পুৰুষ	FVC4843565 ফটো উপলব্ধ
619 নাম : জহৰ সিংৰাই পিতাৰ নাম: সিংৰাই ঘৰ নং : ১২২ বয়স : 63 লিঙ্গ : পুৰুষ	FVC4839445 ফটো উপলব্ধ	620 নাম : এতুবাৰী চনছৰুবা স্বামীৰ নাম: জহৰ ঘৰ নং : ১২২ বয়স : 55 লিঙ্গ : মহিলা	FVC4839456 ফটো উপলব্ধ	S2 621 নাম : পুটল কৰ্মকাৰ পিতাৰ নাম: বসন্ত কৰ্মকাৰ ঘৰ নং : 125 বয়স : 36 লিঙ্গ : পুৰুষ	FVC0248112 ফটো উপলব্ধ
622 নাম : বিষ্ণু মায়ী গিৰি স্বামীৰ নাম: ভৰত গিৰি ঘৰ নং : 132 বয়স : 31 লিঙ্গ : মহিলা	PVW0089367 ফটো উপলব্ধ	623 নাম : প্ৰেৰোণা উৰাং স্বামীৰ নাম: চোমোন সোনাৰ ঘৰ নং : 148 বয়স : 22 লিঙ্গ : মহিলা	FVC4573796 ফটো উপলব্ধ	624 নাম : অঞ্জলী জামাল স্বামীৰ নাম: জামাল আলী ঘৰ নং : 174 বয়স : 47 লিঙ্গ : মহিলা	FVC0511410 ফটো উপলব্ধ
#2 625 নাম : মাজেন্দ্ৰ গোৱালা পিতাৰ নাম: মানিক ঘৰ নং : ২৩৪ বয়স : 44 লিঙ্গ : পুৰুষ	FVC0050799 ফটো উপলব্ধ	626 নাম : ধীৰেন্দ্ৰ গোৱালা পিতাৰ নাম: মাজেন্দ্ৰ গোৱালা ঘৰ নং : 234 বয়স : 31 লিঙ্গ : পুৰুষ	FVC0510719 ফটো উপলব্ধ	627 নাম : কাজল গোৱালা স্বামীৰ নাম: ধীৰেন্দ্ৰ গোৱালা ঘৰ নং : 234 বয়স : 30 লিঙ্গ : মহিলা	FVC0511014 ফটো উপলব্ধ
628 নাম : ৰোহন মাদ্ৰাজী পিতাৰ নাম: বিহু মাদ্ৰাজী ঘৰ নং : 234 বয়স : 25 লিঙ্গ : পুৰুষ	PVW0025080 ফটো উপলব্ধ	629 নাম : জোনালী গোৱালা স্বামীৰ নাম: ৰোহন মাদ্ৰাজী ঘৰ নং : 234 বয়স : 25 লিঙ্গ : মহিলা	PVW0025569 ফটো উপলব্ধ	630 নাম : সোনিয়া গোৱালা পিতাৰ নাম: মাজেন্দ্ৰ গোৱালা ঘৰ নং : 234 বয়স : 20 লিঙ্গ : মহিলা	PVW0023242 ফটো উপলব্ধ

631 নাম : বাবুল ৰায় ঘাটোৱাৰ পিতাৰ নাম: গুন্দু ৰায় ঘাটোৱাৰ ঘৰ নং : 235 বয়স : 40 লিঙ্গ : পুৰুষ	FVC0234898 ফটো উপলব্ধ	632 নাম : ৰিণা ৰাই ঘাটোৱাৰ পিতাৰ নাম: বাবুল ৰাই ঘাটোৱাৰ ঘৰ নং : 235 বয়স : 21 লিঙ্গ : মহিলা	FVC4589586 ফটো উপলব্ধ	E 633 নাম : সন্তোষ সাহা পিতাৰ নাম: শ্ৰীকান্ত সাহা ঘৰ নং : 237 বয়স : 45 লিঙ্গ : পুৰুষ	FVC0235416 ফটো উপলব্ধ
634 নাম : সীমা সাহা স্বামীৰ নাম: সন্তোষ সাহা ঘৰ নং : 237 বয়স : 40 লিঙ্গ : মহিলা	FVC0235499 ফটো উপলব্ধ	635 নাম : পতলী মুড়া স্বামীৰ নাম: কিৰ্ষন মুণ্ডা ঘৰ নং : 237 বয়স : 26 লিঙ্গ : মহিলা	PVV0021113 ফটো উপলব্ধ	636 নাম : আকাশ চাহ পিতাৰ নাম: সন্তোষ চাহ ঘৰ নং : 237 বয়স : 21 লিঙ্গ : পুৰুষ	PVV0018374 ফটো উপলব্ধ
E 637 নাম : কমলা পেগু স্বামীৰ নাম: মিনেশ্বৰ পেগু ঘৰ নং : 255 বয়স : 42 লিঙ্গ : মহিলা	FVC0237495 ফটো উপলব্ধ	638 নাম : মিনেশ্বৰ পেগু পিতাৰ নাম: কদং পেগু ঘৰ নং : 255 বয়স : 41 লিঙ্গ : পুৰুষ	FVC0237529 ফটো উপলব্ধ	#2 639 নাম : শিবা ঘাচি পিতাৰ নাম: জগনু ঘাচি ঘৰ নং : 35ক বয়স : 21 লিঙ্গ : পুৰুষ	PVV0035139 ফটো উপলব্ধ
#2 640 নাম : সুবীনেত্ৰী প্ৰসাদ স্বামীৰ নাম: কানাইয়া ঘৰ নং : 275 বয়স : 49 লিঙ্গ : মহিলা	FVC4839503 ফটো উপলব্ধ	641 নাম : যোগেশ্বৰ কঁৱৰ পিতাৰ নাম: ৰিকি কঁৱৰ ঘৰ নং : 271 ক বয়স : 30 লিঙ্গ : পুৰুষ	FVC4589016 ফটো উপলব্ধ	642 নাম : ভূপেন কোঁৱৰ পিতাৰ নাম: অংগু কোঁৱৰ ঘৰ নং : 271 কা বয়স : 34 লিঙ্গ : পুৰুষ	FVC1431063 ফটো উপলব্ধ
643 নাম : খগেন কাঁৱৰ পিতাৰ নাম: আৰ কে কাঁৱৰ ঘৰ নং : ২৭১ ক বয়স : 38 লিঙ্গ : পুৰুষ	FVC0220640 ফটো উপলব্ধ	644 নাম : ৰাহুল কাঁৱৰ পিতাৰ নাম: আৰ কে কাঁৱৰ ঘৰ নং : ২৭১ ক বয়স : 36 লিঙ্গ : পুৰুষ	FVC0158584 ফটো উপলব্ধ	645 নাম : চুঁচিলা কোঁৱৰ স্বামীৰ নাম: ৰাজেন কোঁৱৰ ঘৰ নং : ২৭১ ক বয়স : 35 লিঙ্গ : মহিলা	FVC0218263 ফটো উপলব্ধ
646 নাম : ধনেশ্বৰ কাঁৱৰ পিতাৰ নাম: ৰিকি কাঁৱৰ ঘৰ নং : ২৭১ ক বয়স : 27 লিঙ্গ : পুৰুষ	FVC0220624 ফটো উপলব্ধ	647 নাম : ৰিকি কাঁৱৰ পিতাৰ নাম: জগনু ঘৰ নং : ২৭১ ক বয়স : 65 লিঙ্গ : পুৰুষ	FVC4839514 ফটো উপলব্ধ	E 648 নাম : ৰাজেন কাঁৱৰ পিতাৰ নাম: ৰিকি কাঁৱৰ ঘৰ নং : ২৭১ ক বয়স : 42 লিঙ্গ : পুৰুষ	FVC4839536 ফটো উপলব্ধ
E 649 নাম : শংকৰ মিত্ৰ পিতাৰ নাম: লক্ষ্মন মিত্ৰ ঘৰ নং : ২৭২ বয়স : 34 লিঙ্গ : পুৰুষ	FVC4843623 ফটো উপলব্ধ	650 নাম : অবিলাশ মিত্ৰ পিতাৰ নাম: লক্ষ্মন মিত্ৰ ঘৰ নং : ২৭২ বয়স : 31 লিঙ্গ : পুৰুষ	FVC4843645 ফটো উপলব্ধ	651 নাম : ভাগবতী হিৰালাল স্বামীৰ নাম: হিৰালাল ঘৰ নং : ২৭৩ বয়স : 63 লিঙ্গ : মহিলা	FVC4839605 ফটো উপলব্ধ
652 নাম : ৰাজেশ হিৰালাল পিতাৰ নাম: হিৰালাল ঘৰ নং : ২৭৩ বয়স : 47 লিঙ্গ : পুৰুষ	FVC4839616 ফটো উপলব্ধ	653 নাম : সুকুৰমনি ৰাজেশ স্বামীৰ নাম: ৰাজেশ ঘৰ নং : ২৭৩ বয়স : 42 লিঙ্গ : মহিলা	FVC4839638 ফটো উপলব্ধ	654 নাম : ডেৱিক মিত্ৰ পিতাৰ নাম: হিৰালাল নকুল ঘৰ নং : 273 বয়স : 34 লিঙ্গ : পুৰুষ	FVC0234641 ফটো উপলব্ধ
655 নাম : বুপা মিত্ৰ স্বামীৰ নাম: ডেৱিক মিত্ৰ ঘৰ নং : 273 বয়স : 32 লিঙ্গ : মহিলা	FVC0234633 ফটো উপলব্ধ	656 নাম : কানাইয়া গুপ্ত পিতাৰ নাম: শ্ৰীকান্ত কুমাৰ গুপ্ত ঘৰ নং : ২৭৫ বয়স : 58 লিঙ্গ : পুৰুষ	FVC4839694 ফটো উপলব্ধ	657 নাম : গনেশ শ্ৰীকান্ত পিতাৰ নাম: শ্ৰীকান্ত ঘৰ নং : ২৭৫ বয়স : 43 লিঙ্গ : পুৰুষ	FVC4839683 ফটো উপলব্ধ
658 নাম : ৰাজ গুপ্তা পিতাৰ নাম: কানাইয়া গুপ্তা ঘৰ নং : ২৭৫ বয়স : 29 লিঙ্গ : পুৰুষ	FVC0130963 ফটো উপলব্ধ	659 নাম : আজ গুপ্ত স্বামীৰ নাম: ৰাজ গুপ্ত ঘৰ নং : 275 বয়স : 27 লিঙ্গ : মহিলা	FVC1199488 ফটো উপলব্ধ	660 নাম : পুনম গুপ্তা পিতাৰ নাম: কানাই গুপ্তা ঘৰ নং : 275 বয়স : 22 লিঙ্গ : মহিলা	FVC4618070 ফটো উপলব্ধ



661 নাম : লক্ষেশ্বৰ চেতিয়া পিতাৰ নাম: পৰন চেতিয়া ঘৰ নং : 276 বয়স : 22 লিঙ্গ : পুৰুষ	PVW0021030 ফটো উপলব্ধ	662 নাম : শ্ৰীমন্ত কোঁৱৰ পিতাৰ নাম: মিলেশ্বৰ কোঁৱৰ ঘৰ নং : 276গ বয়স : 46 লিঙ্গ : পুৰুষ	FVC0239616 ফটো উপলব্ধ	663 নাম : গীতাজুলী কোঁৱৰ স্বামীৰ নাম: শ্ৰীমন্ত কোঁৱৰ ঘৰ নং : 276গ বয়স : 42 লিঙ্গ : মহিলা	FVC0239657 ফটো উপলব্ধ
664 নাম : লিংক শইকীয়া পিতাৰ নাম: কমজীত শইকীয়া ঘৰ নং : 276খ বয়স : 21 লিঙ্গ : পুৰুষ	PVW0020537 ফটো উপলব্ধ	#2 665 নাম : বীনা চেতীয়া স্বামীৰ নাম: দুৰ্গা ঘৰ নং : 276 বয়স : 65 লিঙ্গ : মহিলা	FVC4839774 ফটো উপলব্ধ	666 নাম : বীনা শইকীয়া স্বামীৰ নাম: বিমল ঘৰ নং : ২৭৬খ বয়স : 63 লিঙ্গ : মহিলা	FVC4839730 ফটো উপলব্ধ
667 নাম : কমজীত শইকীয়া পিতাৰ নাম: বিমল ঘৰ নং : ২৭৬খ বয়স : 44 লিঙ্গ : পুৰুষ	FVC4839741 ফটো উপলব্ধ	#2 668 নাম : পবন চেতীয়া পিতাৰ নাম: দুৰ্গা ঘৰ নং : 276 বয়স : 40 লিঙ্গ : পুৰুষ	FVC4839785 ফটো উপলব্ধ	#2 669 নাম : বীতা চেতীয়া স্বামীৰ নাম: পবন ঘৰ নং : 276 বয়স : 38 লিঙ্গ : মহিলা	FVC4839796 ফটো উপলব্ধ
E 670 নাম : চনচৰুবা জ্যোতিলাল পিতাৰ নাম: জ্যোতিলাল ঘৰ নং : ২৭৭ বয়স : 80 লিঙ্গ : পুৰুষ	FVC4839809 ফটো উপলব্ধ	671 নাম : দীপক চনচৰুবা পিতাৰ নাম: চনচৰুবা ঘৰ নং : ২৭৭ বয়স : 50 লিঙ্গ : পুৰুষ	FVC4839821 ফটো উপলব্ধ	672 নাম : চনিকা চনচৰুবা পিতাৰ নাম: চনচৰুবা ঘৰ নং : ২৭৭ বয়স : 42 লিঙ্গ : পুৰুষ	FVC4839832 ফটো উপলব্ধ
673 নাম : আমাসী পাহাৰীয়া পিতাৰ নাম: সেনচোৰুৱা পাহাৰীয়া ঘৰ নং : 277 বয়স : 34 লিঙ্গ : মহিলা	PVW0035162 ফটো উপলব্ধ	# 674 নাম : কৌশল্যা পাহাৰীয়া স্বামীৰ নাম: দীপক চনচৰুৱা ঘৰ নং : ২৭৭ বয়স : 32 লিঙ্গ : মহিলা	FVC0164624 ফটো উপলব্ধ	675 নাম : বীমা পাহাৰীয়া স্বামীৰ নাম: চেনকা চনচৰুৱা ঘৰ নং : ২৭৭ বয়স : 32 লিঙ্গ : মহিলা	FVC0131623 ফটো উপলব্ধ
676 নাম : ৰেশমা খাতুন পিতাৰ নাম: বাবুল আলী ঘৰ নং : 277 বয়স : 22 লিঙ্গ : মহিলা	FVC1454073 ফটো উপলব্ধ	677 নাম : ৰাম মিৰ্ধা পিতাৰ নাম: সোনা মিৰ্ধা ঘৰ নং : ২৭৮ বয়স : 61 লিঙ্গ : পুৰুষ	PVW0091652 ফটো উপলব্ধ	678 নাম : লক্ষ্মী ৰাজু মাতৃৰ নাম: ৰাজু মিৰ্ধা ঘৰ নং : ২৭৮ বয়স : 34 লিঙ্গ : মহিলা	FVC4843407 ফটো উপলব্ধ
679 নাম : আকাশ মিৰ্ধা মাতৃৰ নাম: চুৰাজ সোনা ঘৰ নং : ২৭৮ বয়স : 32 লিঙ্গ : পুৰুষ	FVC4843769 ফটো উপলব্ধ	680 নাম : পদ্মা মিৰ্ধা স্বামীৰ নাম: বাবলু মিৰ্ধা ঘৰ নং : 278 বয়স : 29 লিঙ্গ : মহিলা	PVW0077511 ফটো উপলব্ধ	681 নাম : পদ্মা মিৰ্ধা স্বামীৰ নাম: বাবলু মিৰ্ধা ঘৰ নং : 278 বয়স : 28 লিঙ্গ : মহিলা	PVW0035170 ফটো উপলব্ধ
682 নাম : ধৰম চমৰা পিতাৰ নাম: চমৰা ঘৰ নং : ২৭৯ বয়স : 50 লিঙ্গ : পুৰুষ	FVC4839876 ফটো উপলব্ধ	683 নাম : মুনি ধৰম স্বামীৰ নাম: ধৰম ঘৰ নং : ২৭৯ বয়স : 45 লিঙ্গ : মহিলা	FVC4839901 ফটো উপলব্ধ	684 নাম : ৰাহুল বৰাইক পিতাৰ নাম: ধৰম বৰাইক ঘৰ নং : 279 বয়স : 24 লিঙ্গ : পুৰুষ	PVW0036814 ফটো উপলব্ধ
685 নাম : জোনমনি বৰাইক স্বামীৰ নাম: ৰাহুল বৰাইক ঘৰ নং : 279 বয়স : 23 লিঙ্গ : মহিলা	PVW0036806 ফটো উপলব্ধ	686 নাম : মহাবতী ৰাম স্বামীৰ নাম: ৰাম ঘৰ নং : ২৮১ বয়স : 66 লিঙ্গ : মহিলা	FVC4839945 ফটো উপলব্ধ	D 687 নাম : ইমীল ৰাম পিতাৰ নাম: ৰাম ঘৰ নং : ২৮১ বয়স : 45 লিঙ্গ : পুৰুষ	FVC4839978 ফটো উপলব্ধ
688 নাম : মুক্তা বিহু স্বামীৰ নাম: বিহু ঘৰ নং : ২৮১ বয়স : 38 লিঙ্গ : মহিলা	FVC4839967 ফটো উপলব্ধ	689 নাম : মণিতা ভূমিজ পিতাৰ নাম: মহেশ ভূমিজ ঘৰ নং : 281 বয়স : 33 লিঙ্গ : মহিলা	HXX0148866 ফটো উপলব্ধ	690 নাম : মনোজ মানকি পিতাৰ নাম: ৰাম মানকি ঘৰ নং : ২৮১ বয়স : 32 লিঙ্গ : পুৰুষ	FVC4843598 ফটো উপলব্ধ



691 নাম : সঞ্জয় মানিক পিতাৰ নাম: ৰাম মানিক ঘৰ নং : 281 বয়স : 31 লিঙ্গ : পুৰুষ	FVC0165423 ফটো উপলব্ধ	#2 692 নাম : অৰ্জুন মানিক পিতাৰ নাম: ৰাম মানিক ঘৰ নং : 281 বয়স : 29 লিঙ্গ : পুৰুষ	FVC0131581 ফটো উপলব্ধ	693 নাম : মংগল মানিক পিতাৰ নাম: অৰ্জুন ঘৰ নং : 282 বয়স : 41 লিঙ্গ : পুৰুষ	FVC4839990 ফটো উপলব্ধ
694 নাম : লক্ষ্মী মানিক স্বামীৰ নাম: মংগল মানিক ঘৰ নং : 282 বয়স : 39 লিঙ্গ : মহিলা	FVC0163402 ফটো উপলব্ধ	695 নাম : ৰূপালী আনন্দ স্বামীৰ নাম: আনন্দ ঘৰ নং : 283 বয়স : 50 লিঙ্গ : মহিলা	FVC4840044 ফটো উপলব্ধ	696 নাম : জ্যোতিষ্ময় ভূমিজ পিতাৰ নাম: আনন্দ ভূমিজ ঘৰ নং : 283 বয়স : 23 লিঙ্গ : পুৰুষ	PVW0002287 ফটো উপলব্ধ
697 নাম : চুকৰমণি তিলেশ্বৰ স্বামীৰ নাম: তিলেশ্বৰ ঘৰ নং : 288 বয়স : 57 লিঙ্গ : মহিলা	FVC4840066 ফটো উপলব্ধ	698 নাম : মানীক তিলেশ্বৰ পিতাৰ নাম: তিলেশ্বৰ ভূমিজ ঘৰ নং : 284 বয়স : 33 লিঙ্গ : পুৰুষ	FVC0234740 ফটো উপলব্ধ	699 নাম : দীপমালা ভূমিজ স্বামীৰ নাম: মানীক তিলেশ্বৰ ঘৰ নং : 284 বয়স : 32 লিঙ্গ : মহিলা	PVW0054650 ফটো উপলব্ধ
E 700 নাম : বিদ্যা দেৱী স্বামীৰ নাম: যোগেশ্বৰ ঘৰ নং : 285 বয়স : 35 লিঙ্গ : মহিলা	FVC4840099 ফটো উপলব্ধ	701 নাম : চন্দ্ৰমা প্ৰসাদ পিতাৰ নাম: যোগেশ্বৰ ঘৰ নং : 285 বয়স : 55 লিঙ্গ : পুৰুষ	FVC4840102 ফটো উপলব্ধ	702 নাম : কেদাৰ প্ৰসাদ পিতাৰ নাম: যোগেশ্বৰ ঘৰ নং : 285 বয়স : 52 লিঙ্গ : পুৰুষ	FVC4840113 ফটো উপলব্ধ
703 নাম : গীতা দেৱী স্বামীৰ নাম: চন্দ্ৰমা ঘৰ নং : 285 বয়স : 46 লিঙ্গ : মহিলা	FVC4840146 ফটো উপলব্ধ	704 নাম : সন্তোষ প্ৰসাদ পিতাৰ নাম: যোগেশ্বৰ ঘৰ নং : 285 বয়স : 45 লিঙ্গ : পুৰুষ	FVC4840124 ফটো উপলব্ধ	705 নাম : চুনাইনা দেৱী স্বামীৰ নাম: কেদাৰ ঘৰ নং : 285 বয়স : 44 লিঙ্গ : মহিলা	FVC4840157 ফটো উপলব্ধ
706 নাম : প্ৰতিমা দেৱী স্বামীৰ নাম: সন্তোষ প্ৰচাদ ঘৰ নং : 285 বয়স : 44 লিঙ্গ : মহিলা	FVC0466359 ফটো উপলব্ধ	#2 707 নাম : কানহাইয়া প্ৰসাদ পিতাৰ নাম: যোগেশ্বৰ ঘৰ নং : 285 বয়স : 42 লিঙ্গ : পুৰুষ	FVC4840135 ফটো উপলব্ধ	708 নাম : ৰিমা দেৱী স্বামীৰ নাম: কানহাইয়া প্ৰচাদ ঘৰ নং : 285 বয়স : 35 লিঙ্গ : মহিলা	FVC0466680 ফটো উপলব্ধ
709 নাম : দিলিপ প্ৰসাদ পিতাৰ নাম: চন্দ্ৰমা প্ৰসাদ ঘৰ নং : 285 বয়স : 28 লিঙ্গ : পুৰুষ	FVC0511089 ফটো উপলব্ধ	710 নাম : পিংকী কুমাৰী পিতাৰ নাম: কেদাৰ প্ৰসাদ ঘৰ নং : 285 বয়স : 23 লিঙ্গ : মহিলা	PVW0056952 ফটো উপলব্ধ	711 নাম : লক্ষ্মী গণেশ স্বামীৰ নাম: গণেশ ঘৰ নং : 286 বয়স : 53 লিঙ্গ : মহিলা	FVC4840191 ফটো উপলব্ধ
712 নাম : বৃহস্পতিয়া চাওঁতাল পিতাৰ নাম: গণেশ চাওঁতাল ঘৰ নং : 286 বয়স : 36 লিঙ্গ : পুৰুষ	FVC0060509 ফটো উপলব্ধ	713 নাম : ভনী অনিল স্বামীৰ নাম: অনিল ঘৰ নং : 286 বয়স : 43 লিঙ্গ : মহিলা	FVC4840259 ফটো উপলব্ধ	714 নাম : ৰাখাল ৰায় পিতাৰ নাম: জগত ঘৰ নং : 289 বয়স : 59 লিঙ্গ : পুৰুষ	FVC4840260 ফটো উপলব্ধ
715 নাম : বিমলা ৰাখাল স্বামীৰ নাম: ৰাখাল ঘৰ নং : 289 বয়স : 55 লিঙ্গ : মহিলা	FVC4840271 ফটো উপলব্ধ	716 নাম : গীতা ঘাটোৱাৰ মাতৃৰ নাম: ৰাখাল ৰায় ঘৰ নং : 289 বয়স : 34 লিঙ্গ : মহিলা	FVC4840293 ফটো উপলব্ধ	717 নাম : বিষ্ণু ঘাটোৱাৰ পিতাৰ নাম: ৰাখাল ঘাটোৱাৰ ঘৰ নং : 289 বয়স : 33 লিঙ্গ : পুৰুষ	FVC4840306 ফটো উপলব্ধ
718 নাম : সীতা ঘাটোৱাৰ মাতৃৰ নাম: ৰাখাল ৰায় ঘৰ নং : 289 বয়স : 32 লিঙ্গ : মহিলা	FVC4840282 ফটো উপলব্ধ	# 719 নাম : ধনঞ্জয় ঘাটোৱাৰ পিতাৰ নাম: ৰাখাল ৰায় ঘৰ নং : 289 বয়স : 31 লিঙ্গ : পুৰুষ	FVC0060558 ফটো উপলব্ধ	720 নাম : সুনিতা ঘাটোৱাৰ পিতাৰ নাম: ৰাখাল ৰায় ঘৰ নং : 289 বয়স : 28 লিঙ্গ : মহিলা	FVC0060566 ফটো উপলব্ধ



721 নাম : পূজা ঘাতৌৰ স্বামীৰ নাম: ধনঞ্জয় ঘাতৌৰ ঘৰ নং : 287 বয়স : 27 লিঙ্গ : মহিলা	FVC1218379 ফটো উপলব্ধ	722 নাম : বামৰতী ৰায় স্বামীৰ নাম: কৃষ্ণ ঘৰ নং : 288 বয়স : 57 লিঙ্গ : মহিলা	FVC4840328 ফটো উপলব্ধ	723 নাম : ভবেশ ৰায় পিতাৰ নাম: কৃষ্ণ ঘৰ নং : 288 বয়স : 42 লিঙ্গ : পুৰুষ	FVC4840339 ফটো উপলব্ধ
# 724 নাম : ঘনশ্যাম কিয়ণৰায় মাতৃৰ নাম: বামৰতী ৰায় ঘৰ নং : 288 বয়স : 33 লিঙ্গ : পুৰুষ	FVC0060798 ফটো উপলব্ধ	# 725 নাম : অমৃত ঘাটোৱাৰ মাতৃৰ নাম: বামৰতী ৰায় ঘাটোৱাৰ ঘৰ নং : 288 বয়স : 27 লিঙ্গ : পুৰুষ	FVC0124420 ফটো উপলব্ধ	726 নাম : ৰিয়া ঘাটোৱাৰ পিতাৰ নাম: কৃষ্ণ ৰায় ঘৰ নং : 288 বয়স : 23 লিঙ্গ : মহিলা	PVW0014936 ফটো উপলব্ধ
727 নাম : বিৰছা মোহন পিতাৰ নাম: মোহন ঘৰ নং : 289 বয়স : 49 লিঙ্গ : পুৰুষ	FVC4840362 ফটো উপলব্ধ	728 নাম : কমোলা বীৰ্শা স্বামীৰ নাম: বিৰছা মোহন ঘৰ নং : 289 বয়স : 41 লিঙ্গ : মহিলা	FVC4840373 ফটো উপলব্ধ	729 নাম : ৰেৱতী ৰায় স্বামীৰ নাম: মুতুক ঘৰ নং : 290 বয়স : 54 লিঙ্গ : মহিলা	FVC4840395 ফটো উপলব্ধ
730 নাম : দুলালী মুতুক পিতাৰ নাম: মুতুক ঘৰ নং : 290 বয়স : 40 লিঙ্গ : মহিলা	FVC4840419 ফটো উপলব্ধ	731 নাম : অঞ্জনা ঘাটোৱাৰ স্বামীৰ নাম: বিনোদ ঘাটোৱাৰ ঘৰ নং : 290 বয়স : 27 লিঙ্গ : মহিলা	PVW0091249 ফটো উপলব্ধ	732 নাম : আনন্দ ঘাটোৱাৰ পিতাৰ নাম: মুতুক ৰায় ঘাটোৱাৰ ঘৰ নং : 290 বয়স : 27 লিঙ্গ : পুৰুষ	PVW0091264 ফটো উপলব্ধ
733 নাম : বিনোদ ঘাতুৰ পিতাৰ নাম: মুটেকি ৰাই ঘাতুৰ ঘৰ নং : 290 বয়স : 26 লিঙ্গ : পুৰুষ	FVC1463496 ফটো উপলব্ধ	734 নাম : লীলা অখয় স্বামীৰ নাম: অখয় ঘৰ নং : 291 বয়স : 46 লিঙ্গ : মহিলা	FVC4840431 ফটো উপলব্ধ	735 নাম : অমিত বাক্তি পিতাৰ নাম: গোবিন্দ ঘৰ নং : 298 বয়স : 40 লিঙ্গ : পুৰুষ	FVC4840544 ফটো উপলব্ধ
736 নাম : গিতা বাক্তী স্বামীৰ নাম: অমিত বাক্তী ঘৰ নং : 298 বয়স : 33 লিঙ্গ : মহিলা	FVC0207514 ফটো উপলব্ধ	737 নাম : সুভাশ নিমাই পিতাৰ নাম: নিমাই ঘৰ নং : 298 বয়স : 44 লিঙ্গ : পুৰুষ	FVC4840602 ফটো উপলব্ধ	738 নাম : বিনতী বিৰচপতীয়া স্বামীৰ নাম: বিৰচপতীয়া ঘৰ নং : 298 বয়স : 43 লিঙ্গ : মহিলা	FVC4840613 ফটো উপলব্ধ
E 739 নাম : গনেশ ঘাটোৱাৰ পিতাৰ নাম: নিমাই ঘৰ নং : 298 বয়স : 35 লিঙ্গ : পুৰুষ	FVC0062497 ফটো উপলব্ধ	740 নাম : অন ৰাই ঘাটোৱাৰ স্বামীৰ নাম: সুভাশ নিমাই ঘৰ নং : 295 বয়স : 34 লিঙ্গ : মহিলা	FVC1205012 ফটো উপলব্ধ	741 নাম : মনজলী গনেশ স্বামীৰ নাম: গনেশ ঘাটোৱাৰ ঘৰ নং : 298 বয়স : 32 লিঙ্গ : মহিলা	FVC0062539 ফটো উপলব্ধ
742 নাম : সুমতি কাৰ্তিক পিতাৰ নাম: কাৰ্তিক ঘৰ নং : 298 বয়স : 40 লিঙ্গ : মহিলা	FVC4840646 ফটো উপলব্ধ	743 নাম : কিষান ঘাটোৱাৰ পিতাৰ নাম: দুৰ্গা ঘাটোৱাৰ ঘৰ নং : 296 বয়স : 39 লিঙ্গ : পুৰুষ	PVW0093633 ফটো উপলব্ধ	744 নাম : মাংলীল কান্তিক মাতৃৰ নাম: শৰ্মিলা চুক্ৰা ঘৰ নং : 298 বয়স : 32 লিঙ্গ : মহিলা	FVC0062729 ফটো উপলব্ধ
745 নাম : অনীতা কাৰ্তিক পিতাৰ নাম: কাৰ্তিক ঘাটোৱাৰ ঘৰ নং : 296 বয়স : 28 লিঙ্গ : মহিলা	FVC4589149 ফটো উপলব্ধ	E 746 নাম : এটুৱাৰী অৰুণ স্বামীৰ নাম: উমেশ ঘৰ নং : 298 বয়স : 55 লিঙ্গ : মহিলা	FVC4840680 ফটো উপলব্ধ	747 নাম : বিনিতা লখন স্বামীৰ নাম: লখন বক্তী ঘৰ নং : 298 বয়স : 46 লিঙ্গ : মহিলা	FVC1204825 ফটো উপলব্ধ
748 নাম : সাৰথী বাক্তি পিতাৰ নাম: উমেশ ভূমিজ ঘৰ নং : 298 বয়স : 30 লিঙ্গ : মহিলা	PVW0102426 ফটো উপলব্ধ	749 নাম : ববিতা ঘাটোৱাৰ পিতাৰ নাম: মোহন ঘাটোৱাৰ ঘৰ নং : 298 বয়স : 25 লিঙ্গ : মহিলা	FVC4589537 ফটো উপলব্ধ	750 নাম : অনিতা পাহাৰিয়া স্বামীৰ নাম: অৰুণ ঘৰ নং : 298 বয়স : 53 লিঙ্গ : মহিলা	FVC4840704 ফটো উপলব্ধ



751 নাম : শংকৰ পাহাৰীয়া পিতাৰ নাম: অৰুণ পাহাৰীয়া ঘৰ নং : ২৯৯ বয়স : 40 লিঙ্গ : পুৰুষ	FVC0063446 ফটো উপলব্ধ	752 নাম : ঘনশ্যাম বিৰছা পিতাৰ নাম: বিৰছা ঘৰ নং : ৩০০ বয়স : 44 লিঙ্গ : পুৰুষ	FVC4840726 ফটো উপলব্ধ	753 নাম : চান বিৰছা পিতাৰ নাম: বিৰছা ঘৰ নং : ৩০০ বয়স : 41 লিঙ্গ : পুৰুষ	FVC4840737 ফটো উপলব্ধ
754 নাম : চন্দ্ৰাবতী লখিৰাম স্বামীৰ নাম: ঘনশ্যাম ঘৰ নং : ৩০০ বয়স : 40 লিঙ্গ : মহিলা	FVC4840759 ফটো উপলব্ধ	755 নাম : বিনা ভূমিজ পিতাৰ নাম: বিৰছা ঘৰ নং : ৩০০ বয়স : 38 লিঙ্গ : মহিলা	FVC4840748 ফটো উপলব্ধ	E 756 নাম : মালতী হৰদা স্বামীৰ নাম: সুৰদা ঘৰ নং : ৩০১ বয়স : 62 লিঙ্গ : মহিলা	FVC4840771 ফটো উপলব্ধ
757 নাম : প্ৰমিলা সুৰদা পিতাৰ নাম: সুৰদা ঘৰ নং : ৩০১ বয়স : 42 লিঙ্গ : মহিলা	FVC4840782 ফটো উপলব্ধ	758 নাম : প্ৰদীপ হৰদা পিতাৰ নাম: সুৰদা ঘৰ নং : ৩০১ বয়স : 38 লিঙ্গ : পুৰুষ	FVC4840806 ফটো উপলব্ধ	759 নাম : আলতী ভূমিজ স্বামীৰ নাম: বাৰ্জেশ ভূমিজ ঘৰ নং : ৩০১ বয়স : 34 লিঙ্গ : মহিলা	FVC0219055 ফটো উপলব্ধ
760 নাম : বমেশ চাওতাল পিতাৰ নাম: নুনুলাল ঘৰ নং : ৩০২ বয়স : 52 লিঙ্গ : পুৰুষ	FVC4840817 ফটো উপলব্ধ	761 নাম : অনিতা চাওতাল স্বামীৰ নাম: বমেশ ঘৰ নং : ৩০২ বয়স : 50 লিঙ্গ : মহিলা	FVC4840828 ফটো উপলব্ধ	# 762 নাম : বিণা চাওতাল পিতাৰ নাম: বমেশ চাওতাল ঘৰ নং : 302 বয়স : 32 লিঙ্গ : মহিলা	FVC0124222 ফটো উপলব্ধ
763 নাম : চম্পা চাওতাল পিতাৰ নাম: বমেশ চাওতাল ঘৰ নং : ৩০২ বয়স : 28 লিঙ্গ : মহিলা	FVC0064816 ফটো উপলব্ধ	764 নাম : বুকমণী দুৰ্গা স্বামীৰ নাম: দুৰ্গা ঘৰ নং : ৩০৩ বয়স : 54 লিঙ্গ : মহিলা	FVC4840840 ফটো উপলব্ধ	765 নাম : চিৰা দুৰ্গা পিতাৰ নাম: দুৰ্গা ফাণ্ড ঘৰ নং : ৩০৩ বয়স : 34 লিঙ্গ : পুৰুষ	FVC4843485 ফটো উপলব্ধ
766 নাম : শকুন্তলা সিৰা স্বামীৰ নাম: সিৰা দুৰ্গা ঘৰ নং : 303 বয়স : 32 লিঙ্গ : মহিলা	FVC1204544 ফটো উপলব্ধ	767 নাম : কাৰ্তিক বাউৰি পিতাৰ নাম: দুৰ্গা বাউৰি ঘৰ নং : 303 বয়স : 26 লিঙ্গ : পুৰুষ	FVC1204551 ফটো উপলব্ধ	E 768 নাম : মাকোসানি মংগল স্বামীৰ নাম: মংগল ঘৰ নং : ৩০৪ বয়স : 78 লিঙ্গ : মহিলা	FVC4840851 ফটো উপলব্ধ
769 নাম : পূৰণ মংগল পিতাৰ নাম: মংগল ঘৰ নং : ৩০৪ বয়স : 62 লিঙ্গ : পুৰুষ	FVC4840862 ফটো উপলব্ধ	E 770 নাম : দুৰ্গামনি পূৰণ স্বামীৰ নাম: পূৰণ ঘৰ নং : ৩০৪ বয়স : 59 লিঙ্গ : মহিলা	FVC4840884 ফটো উপলব্ধ	771 নাম : বাইসিং মংগল পিতাৰ নাম: মংগল ঘৰ নং : ৩০৪ বয়স : 52 লিঙ্গ : পুৰুষ	FVC4840873 ফটো উপলব্ধ
772 নাম : সাবিত্ৰী চাওতাল পিতাৰ নাম: ফাণ্ড চাওতাল ঘৰ নং : 304 বয়স : 51 লিঙ্গ : মহিলা	FVC0371203 ফটো উপলব্ধ	773 নাম : লালমনি বাইসিং স্বামীৰ নাম: বাইসিং ঘৰ নং : ৩০৪ বয়স : 45 লিঙ্গ : মহিলা	FVC4840919 ফটো উপলব্ধ	774 নাম : মংগল পূৰণ পিতাৰ নাম: পূৰণ ঘৰ নং : ৩০৪ বয়স : 44 লিঙ্গ : পুৰুষ	FVC4840895 ফটো উপলব্ধ
775 নাম : বিচু পূৰণ পিতাৰ নাম: পূৰণ ঘৰ নং : ৩০৪ বয়স : 42 লিঙ্গ : পুৰুষ	FVC4840908 ফটো উপলব্ধ	776 নাম : মালতি মংগল স্বামীৰ নাম: মংগল ঘৰ নং : ৩০৪ বয়স : 39 লিঙ্গ : মহিলা	FVC4840920 ফটো উপলব্ধ	777 নাম : প্ৰবীন চাওতাল পিতাৰ নাম: পূৰণ মংগল ঘৰ নং : 304 বয়স : 34 লিঙ্গ : পুৰুষ	FVC0242925 ফটো উপলব্ধ
778 নাম : দীপা বিশু স্বামীৰ নাম: বিচু পূৰণ ঘৰ নং : 304 বয়স : 31 লিঙ্গ : মহিলা	FVC1204684 ফটো উপলব্ধ	779 নাম : পূজা মাঝি স্বামীৰ নাম: সুভাষ চাওতাল ঘৰ নং : 304 বয়স : 31 লিঙ্গ : মহিলা	HKQ1817738 ফটো উপলব্ধ	780 নাম : সুভাষ চাওতাল পিতাৰ নাম: সুখৰাম চাওতাল ঘৰ নং : 304 বয়স : 26 লিঙ্গ : পুৰুষ	FVC1355577 ফটো উপলব্ধ



781 নাম : আকালি চনচৰুবা স্বামীৰ নাম: চনচৰুবা ঘৰ নং : ৩০৫ বয়স : 58 লিঙ্গ : মহিলা	FVC4840942 ফটো উপলব্ধ	782 নাম : অখিল চনচৰুবা পিতাৰ নাম: চনচৰুবা ঘৰ নং : ৩০৫ বয়স : 41 লিঙ্গ : পুৰুষ	FVC4840953 ফটো উপলব্ধ	783 নাম : শ্ৰীশীলা অখিল স্বামীৰ নাম: অখিল ঘৰ নং : ৩০৫ বয়স : 39 লিঙ্গ : মহিলা	FVC4840964 ফটো উপলব্ধ
784 নাম : চান্তী দিলিপ পিতাৰ নাম: চনচৰুবা ঘৰ নং : ৩০৫ বয়স : 38 লিঙ্গ : মহিলা	FVC4840975 ফটো উপলব্ধ	E 785 নাম : মংলী লক্ষীন্দৰ স্বামীৰ নাম: লক্ষীন্দৰ ঘৰ নং : ৩০৬ বয়স : 60 লিঙ্গ : মহিলা	FVC4840997 ফটো উপলব্ধ	786 নাম : মহাদেব গুৱালা পিতাৰ নাম: লক্ষীন্দৰ গুৱালা ঘৰ নং : 306 বয়স : 38 লিঙ্গ : পুৰুষ	FVC0234823 ফটো উপলব্ধ
E 787 নাম : বুমা গুৱালা পিতাৰ নাম: লক্ষীন্দৰ গুৱালা ঘৰ নং : 306 বয়স : 88 লিঙ্গ : মহিলা	FVC0165225 ফটো উপলব্ধ	788 নাম : বিক্রম গুৱালা পিতাৰ নাম: লক্ষীন্দৰ গুৱালা ঘৰ নং : 306 বয়স : 30 লিঙ্গ : পুৰুষ	FVC4573895 ফটো উপলব্ধ	789 নাম : সুনিতা গুৱালা পিতাৰ নাম: সঞ্জিত গুৱালা ঘৰ নং : 306 বয়স : 26 লিঙ্গ : মহিলা	FVC4573853 ফটো উপলব্ধ
790 নাম : চুন জগলাল পিতাৰ নাম: জগলাল ঘৰ নং : ৩০৭ক বয়স : 54 লিঙ্গ : পুৰুষ	FVC4841036 ফটো উপলব্ধ	791 নাম : সুমিত্ৰা চুন স্বামীৰ নাম: চুন ঘৰ নং : ৩০৭ক বয়স : 50 লিঙ্গ : মহিলা	FVC4841047 ফটো উপলব্ধ	792 নাম : ভাৰতী চনো স্বামীৰ নাম: চনো ঘৰ নং : ৩০৮ বয়স : 59 লিঙ্গ : মহিলা	FVC4841069 ফটো উপলব্ধ
793 নাম : কাৰ্তিক মুড়া পিতাৰ নাম: চনু মুড়া ঘৰ নং : ৩০৮ বয়স : 38 লিঙ্গ : পুৰুষ	FVC4841070 ফটো উপলব্ধ	794 নাম : তৰণ মুড়া পিতাৰ নাম: চনু মুড়া ঘৰ নং : ৩০৮ বয়স : 32 লিঙ্গ : পুৰুষ	FVC4843667 ফটো উপলব্ধ	# 795 নাম : তুলসীমনী কাৰ্তিক স্বামীৰ নাম: কাৰ্তিক চনো ঘৰ নং : ৩০৮ বয়স : 31 লিঙ্গ : মহিলা	FVC0220541 ফটো উপলব্ধ
E 796 নাম : দুৰ্গামণি ৰামপ্ৰসাদ স্বামীৰ নাম: ৰামপ্ৰসাদ ঘৰ নং : ৩০৯ বয়স : 62 লিঙ্গ : মহিলা	FVC4841081 ফটো উপলব্ধ	797 নাম : শুকুৰমণী ৰামপ্ৰসাদ মাতৃৰ নাম: দুৰ্গামণি ৰামপ্ৰসাদ ঘৰ নং : 309 বয়স : 29 লিঙ্গ : মহিলা	FVC4589081 ফটো উপলব্ধ	798 নাম : ৰামদয়াল বিৰছা পিতাৰ নাম: বিৰছা ঘৰ নং : ৩১০ বয়স : 66 লিঙ্গ : পুৰুষ	FVC4841105 ফটো উপলব্ধ
E 799 নাম : আচমণি ৰামদয়াল স্বামীৰ নাম: ৰামদয়াল ঘৰ নং : ৩১০ বয়স : 56 লিঙ্গ : মহিলা	FVC4841116 ফটো উপলব্ধ	800 নাম : মংগলী ৰামদয়াল পিতাৰ নাম: ৰামদয়াল ঘৰ নং : 310 বয়স : 31 লিঙ্গ : মহিলা	FVC4573762 ফটো উপলব্ধ	# 801 নাম : মংগল পাহাৰীয়া পিতাৰ নাম: ৰামদয়াল বিৰছা ঘৰ নং : ৩১০ বয়স : 27 লিঙ্গ : পুৰুষ	FVC0130930 ফটো উপলব্ধ
802 নাম : বীৰাশ্পোটিয়া পহাড়িয়া পিতাৰ নাম: ৰামদয়াল ঘৰ নং : 310 বয়স : 26 লিঙ্গ : পুৰুষ	FVC4573739 ফটো উপলব্ধ	803 নাম : পাৰ্বতি বালী স্বামীৰ নাম: বালি পাহাৰীয়া ঘৰ নং : ৩১১ বয়স : 60 লিঙ্গ : মহিলা	FVC4841138 ফটো উপলব্ধ	804 নাম : চানমী সিন্ধু স্বামীৰ নাম: সিন্ধু ঘৰ নং : ৩১২ বয়স : 70 লিঙ্গ : মহিলা	FVC4841150 ফটো উপলব্ধ
805 নাম : তিংকু সিংৰাই পিতাৰ নাম: সিন্ধু ঘৰ নং : ৩১২ বয়স : 50 লিঙ্গ : পুৰুষ	FVC4841161 ফটো উপলব্ধ	E 806 নাম : লক্ষীৰাম ভূমিজ পিতাৰ নাম: ননদু ভূমিজ ঘৰ নং : ৩১২ বয়স : 45 লিঙ্গ : পুৰুষ	FVC0220475 ফটো উপলব্ধ	#2 807 নাম : ৰাজেশ্ব ভূমিজ পিতাৰ নাম: ননদু ভূমিজ ঘৰ নং : 133 বয়স : 43 লিঙ্গ : পুৰুষ	FVC0207480 ফটো উপলব্ধ
#2 808 নাম : দিপকু ভূমিজ পিতাৰ নাম: ননদু ভূমিজ ঘৰ নং : 133 বয়স : 40 লিঙ্গ : পুৰুষ	FVC0220822 ফটো উপলব্ধ	#2 809 নাম : বিনোদ ভূমিজ পিতাৰ নাম: ননদু ভূমিজ ঘৰ নং : 133 বয়স : 37 লিঙ্গ : পুৰুষ	FVC0219014 ফটো উপলব্ধ	#2 810 নাম : অননু মংৰাতি স্বামীৰ নাম: শিববাহাদুৰ মংৰাতি ঘৰ নং : 146 বয়স : 37 লিঙ্গ : মহিলা	FVC0384941 ফটো উপলব্ধ



<p>E 811 FVC0160655</p> <p>নাম : মামনী ভূমিজ পিতাৰ নাম : নন্দ ভূমিজ ঘৰ নং : 312 বয়স : 35 লিঙ্গ : মহিলা</p> <p>ফটো উপলব্ধ</p>	<p>812 FVC1204627</p> <p>নাম : দিপেন হিন্দু পিতাৰ নাম : হিন্দু চাওঁতাল ঘৰ নং : 312 বয়স : 33 লিঙ্গ : পুৰুষ</p> <p>ফটো উপলব্ধ</p>	<p>813 FVC0511683</p> <p>নাম : অনিতা অৰ্জুন স্বামীৰ নাম : দিনেশ ভূমিজ ঘৰ নং : 312 বয়স : 30 লিঙ্গ : মহিলা</p> <p>ফটো উপলব্ধ</p>
<p>814 PVW0089730</p> <p>নাম : সৰস্বতী দিপেন পিতাৰ নাম : বংশী চাওঁতাল ঘৰ নং : 312 বয়স : 30 লিঙ্গ : মহিলা</p> <p>ফটো উপলব্ধ</p>	<p>815 PVW0058297</p> <p>নাম : লক্ষী চাওঁতাল পিতাৰ নাম : ফুলচান্দ চাওঁতাল ঘৰ নং : 312 বয়স : 24 লিঙ্গ : মহিলা</p> <p>ফটো উপলব্ধ</p>	<p>#2 816 PVW0032862</p> <p>নাম : ব্ৰহ্মা ছেত্ৰী পিতাৰ নাম : বাজু ছেত্ৰী ঘৰ নং : 136 বয়স : 22 লিঙ্গ : পুৰুষ</p> <p>ফটো উপলব্ধ</p>
<p>#2 817 PVW0054718</p> <p>নাম : দ্বীপ থাপা পিতাৰ নাম : দলবাহাদুৰ থাপা ঘৰ নং : 134 বয়স : 20 লিঙ্গ : পুৰুষ</p> <p>ফটো উপলব্ধ</p>	<p>#2 818 PVW0091710</p> <p>নাম : অৰ্জুন গিৰি পিতাৰ নাম : খেম ৰাজ গিৰি ঘৰ নং : 138 বয়স : 46 লিঙ্গ : পুৰুষ</p> <p>ফটো উপলব্ধ</p>	<p>#2 819 PVW0091595</p> <p>নাম : বিষ্ণু মায়া গিৰি স্বামীৰ নাম : অৰ্জুন গিৰি ঘৰ নং : 138 বয়স : 42 লিঙ্গ : মহিলা</p> <p>ফটো উপলব্ধ</p>
<p>#2 820 PVW0108746</p> <p>নাম : পাৰ্বতী গিৰি পিতাৰ নাম : অৰ্জুন গিৰি ঘৰ নং : 138 বয়স : 21 লিঙ্গ : মহিলা</p> <p>ফটো উপলব্ধ</p>	<p>#2 821 PVW0091736</p> <p>নাম : দিব্যা গিৰি পিতাৰ নাম : অৰ্জুন গিৰি ঘৰ নং : 138 বয়স : 19 লিঙ্গ : মহিলা</p> <p>ফটো উপলব্ধ</p>	<p>#2 822 FVC0234880</p> <p>নাম : বেঞ্জামিন তুয়ু পিতাৰ নাম : চমৰী তুয়ু ঘৰ নং : 135 বয়স : 31 লিঙ্গ : পুৰুষ</p> <p>ফটো উপলব্ধ</p>
<p>#2 823 FVC0231902</p> <p>নাম : বটল তুয়ু পিতাৰ নাম : সোমৰা তুয়ু ঘৰ নং : 135 বয়স : 25 লিঙ্গ : পুৰুষ</p> <p>ফটো উপলব্ধ</p>	<p>#2 824 PVW0058883</p> <p>নাম : ধৰম বৰাইক পিতাৰ নাম : শিব বৰাইক ঘৰ নং : 142 বয়স : 21 লিঙ্গ : পুৰুষ</p> <p>ফটো উপলব্ধ</p>	<p>825 PVW0090134</p> <p>নাম : কৃষ্ণ ছেত্ৰী পিতাৰ নাম : সুনীলাল ছেত্ৰী ঘৰ নং : 312 গ বয়স : 60 লিঙ্গ : পুৰুষ</p> <p>ফটো উপলব্ধ</p>
<p>#2 826 FVC0165241</p> <p>নাম : আশা ভূমিজ স্বামীৰ নাম : নিৰন ভূমিজ ঘৰ নং : 137 বয়স : 35 লিঙ্গ : মহিলা</p> <p>ফটো উপলব্ধ</p>	<p>827 PVW0090118</p> <p>নাম : গীতা ছেত্ৰী পিতাৰ নাম : কৃষ্ণ ছেত্ৰী ঘৰ নং : 312 গ বয়স : 21 লিঙ্গ : মহিলা</p> <p>ফটো উপলব্ধ</p>	<p>#2 828 FVC0165522</p> <p>নাম : প্ৰিয়াকা ভূমিজ স্বামীৰ নাম : সোমৰা ভূমিজ ঘৰ নং : 137 বয়স : 25 লিঙ্গ : মহিলা</p> <p>ফটো উপলব্ধ</p>
<p>#2 829 FVC0243725</p> <p>নাম : দেবৰু ভূমিজ পিতাৰ নাম : কালি ভূমিজ ঘৰ নং : 137 বয়স : 34 লিঙ্গ : পুৰুষ</p> <p>ফটো উপলব্ধ</p>	<p>#2 830 FVC0511675</p> <p>নাম : লক্ষী ভূমিজ স্বামীৰ নাম : দেবৰু ভূমিজ ঘৰ নং : 137 বয়স : 34 লিঙ্গ : মহিলা</p> <p>ফটো উপলব্ধ</p>	<p>#2 831 PVW0078618</p> <p>নাম : চনিয়া চানিকা স্বামীৰ নাম : পাতৰস গুৰিয়া ঘৰ নং : 144 বয়স : 39 লিঙ্গ : মহিলা</p> <p>ফটো উপলব্ধ</p>
<p>#2 832 FVC0234351</p> <p>নাম : সলী গুড়িয়া স্বামীৰ নাম : গাৰবেল গুড়িয়া ঘৰ নং : 144 বয়স : 31 লিঙ্গ : মহিলা</p> <p>ফটো উপলব্ধ</p>	<p>#2 833 FVC0231860</p> <p>নাম : অঞ্জু তুয়ু স্বামীৰ নাম : বেঞ্জামিন তুয়ু ঘৰ নং : 135 বয়স : 34 লিঙ্গ : মহিলা</p> <p>ফটো উপলব্ধ</p>	<p>#2 834 FVC0231852</p> <p>নাম : ইলী তুয়ু পিতাৰ নাম : সোমৰা তুয়ু ঘৰ নং : 135 বয়স : 26 লিঙ্গ : মহিলা</p> <p>ফটো উপলব্ধ</p>
<p>#2 835 FVC0231811</p> <p>নাম : অখিলা আইনন্দ স্বামীৰ নাম : জহলেন আইনন্দ ঘৰ নং : 139 বয়স : 25 লিঙ্গ : মহিলা</p> <p>ফটো উপলব্ধ</p>	<p>#2 836 FVC0243675</p> <p>নাম : দানিয়েল ইন্দ পিতাৰ নাম : জলেন ইন্দ ঘৰ নং : 139 বয়স : 44 লিঙ্গ : পুৰুষ</p> <p>ফটো উপলব্ধ</p>	<p>#2 837 FVC0511659</p> <p>নাম : মমীতা আইনন্দ স্বামীৰ নাম : দানিয়েল আইনন্দ ঘৰ নং : 139 বয়স : 29 লিঙ্গ : মহিলা</p> <p>ফটো উপলব্ধ</p>
<p>#2 838 FVC0243816</p> <p>নাম : জহলেন ইন্দ পিতাৰ নাম : জলেন ইন্দ ঘৰ নং : 139 বয়স : 37 লিঙ্গ : পুৰুষ</p> <p>ফটো উপলব্ধ</p>	<p>#2 839 FVC0234682</p> <p>নাম : সিতা ছেত্ৰী স্বামীৰ নাম : বাজু ছেত্ৰী ঘৰ নং : 136 বয়স : 32 লিঙ্গ : মহিলা</p> <p>ফটো উপলব্ধ</p>	<p>840 FVC0220665</p> <p>নাম : চুৰজ তাঁতী পিতাৰ নাম : মাঝালা তাঁতী ঘৰ নং : 312 ক বয়স : 31 লিঙ্গ : পুৰুষ</p> <p>ফটো উপলব্ধ</p>



#2 841 নাম : চুমি ভূমিজ পিতাৰ নাম : সুৰেশ ভূমিজ ঘৰ নং : 133 বয়স : 27 লিঙ্গ : মহিলা	FVC0234443	#2 842 নাম : পিংকি ভূমিজ পিতাৰ নাম : সুৰেশ ভূমিজ ঘৰ নং : 133 বয়স : 25 লিঙ্গ : মহিলা	FVC0234500	#2 843 নাম : নিকিতা দাচ চেত্ৰী স্বামীৰ নাম : বিশাল চেত্ৰী ঘৰ নং : 140 বয়স : 27 লিঙ্গ : মহিলা	FVC0492108
S 844 নাম : বিংকি চেত্ৰী পিতাৰ নাম : শ্বেৰ চেত্ৰী ঘৰ নং : 312প বয়স : 24 লিঙ্গ : মহিলা	FVC0492538	#2 845 নাম : ছেৰ ছেত্ৰী পিতাৰ নাম : টেকবাহাদুৰ ছেত্ৰী ঘৰ নং : 140 বয়স : 54 লিঙ্গ : পুৰুষ	FVC0243667	#2 846 নাম : স্বপ্না ছেত্ৰী স্বামীৰ নাম : শ্বেৰ ছেত্ৰী ঘৰ নং : 140 বয়স : 43 লিঙ্গ : মহিলা	FVC0243709
#2 847 নাম : পুনৰ ছেত্ৰী পিতাৰ নাম : লাল বাহাদুৰ ছেত্ৰী ঘৰ নং : 140 বয়স : 39 লিঙ্গ : মহিলা	FVC0373290	#2 848 নাম : বিশাল ছেত্ৰী পিতাৰ নাম : শ্বেৰ বাহাদুৰ ছেত্ৰী ঘৰ নং : 140 বয়স : 27 লিঙ্গ : পুৰুষ	FVC0243857	849 নাম : তানিয়া ছেত্ৰী পিতাৰ নাম : লাল বাহাদুৰ ছেত্ৰী ঘৰ নং : 312প বয়স : 26 লিঙ্গ : মহিলা	PVW0029587
#2 850 নাম : সঞ্জয় প্রজা পিতাৰ নাম : নৰেশ প্রজা ঘৰ নং : 141 বয়স : 27 লিঙ্গ : পুৰুষ	FVC0165381	#2 851 নাম : অনামিকা প্রজা স্বামীৰ নাম : সঞ্জয় প্রজা ঘৰ নং : 141 বয়স : 25 লিঙ্গ : মহিলা	FVC0163410	852 নাম : বটমায়ী পৰী স্বামীৰ নাম : নোমিনাথ ঘৰ নং : 312ধ বয়স : 95 লিঙ্গ : মহিলা	FVC4841809
S 853 নাম : প্রমীলা ৰায় স্বামীৰ নাম : পুৰন ঘৰ নং : 312ছ বয়স : 80 লিঙ্গ : মহিলা	FVC4841412	#2 854 নাম : ৰাজেন বৰাইক পিতাৰ নাম : ফাগু ঘৰ নং : 142 বয়স : 66 লিঙ্গ : পুৰুষ	FVC4841661	#2 855 নাম : বাবলাল ভূমিজ পিতাৰ নাম : অমৃত ঘৰ নং : 143 বয়স : 65 লিঙ্গ : পুৰুষ	FVC4841229
#2 856 নাম : চমৰা তন্ত পিতাৰ নাম : বেঞ্জমীন ঘৰ নং : 135 বয়স : 65 লিঙ্গ : পুৰুষ	FVC4841387	#2 857 নাম : শ্ৰীমন্ত গুৰিয়া পিতাৰ নাম : গাব্ৰেল ঘৰ নং : 144 বয়স : 65 লিঙ্গ : পুৰুষ	FVC4841490	S2 858 নাম : দিলময়ী থাপা প্রধান স্বামীৰ নাম : মনকুমাৰ ঘৰ নং : 312ধ বয়স : 65 লিঙ্গ : মহিলা	FVC4841785
E 859 নাম : ৰমেশ ভূমিজ পিতাৰ নাম : বৃষ্ণ ঘৰ নং : 312ধ বয়স : 60 লিঙ্গ : পুৰুষ	FVC4841274	#2 860 নাম : দয়ামনি শ্ৰীমন্ত স্বামীৰ নাম : শ্ৰীমন্ত ঘৰ নং : 144 বয়স : 60 লিঙ্গ : মহিলা	FVC4841503	#2 861 নাম : ছমাৰী ৰাজেন স্বামীৰ নাম : ৰাজেন ঘৰ নং : 142 বয়স : 60 লিঙ্গ : মহিলা	FVC4841672
#2 862 নাম : সাবীনা চমৰা স্বামীৰ নাম : চমৰা ঘৰ নং : 135 বয়স : 59 লিঙ্গ : মহিলা	FVC4841398	E 863 নাম : মালতি ভূমিজ স্বামীৰ নাম : বাললাল ঘৰ নং : 312গ বয়স : 58 লিঙ্গ : মহিলা	FVC4841230	#2 864 নাম : চুকৰমনি ভূমিজ স্বামীৰ নাম : ৰমেশ ঘৰ নং : 137 বয়স : 58 লিঙ্গ : মহিলা	FVC4841285
865 নাম : অমৰ ছেত্ৰী পিতাৰ নাম : বীৰ বাহগ ঘৰ নং : 312ট বয়স : 58 লিঙ্গ : পুৰুষ	FVC4841707	866 নাম : টঙ্ক পুৰী পিতাৰ নাম : হোমনাথ ঘৰ নং : 312ধ বয়স : 58 লিঙ্গ : পুৰুষ	FVC4841810	S2 867 নাম : বীনা গুৰু স্বামীৰ নাম : লোকবাহ ঘৰ নং : 312ধ বয়স : 57 লিঙ্গ : মহিলা	FVC4841570
#2 868 নাম : ৰাজু ছেত্ৰী পিতাৰ নাম : টেক বাহাদুৰ ঘৰ নং : 136 বয়স : 57 লিঙ্গ : পুৰুষ	FVC4841207	869 নাম : শেৰবাহাদুৰ ছেত্ৰী পিতাৰ নাম : টেকবাহাদুৰ ঘৰ নং : 312প বয়স : 56 লিঙ্গ : পুৰুষ	FVC4841887	E 870 নাম : মীনা ইন্ড স্বামীৰ নাম : মনুবেলা কন্দূলনা ঘৰ নং : 312ক বয়স : 55 লিঙ্গ : মহিলা	FVC4841194



871 নাম : প্ৰেমলাল পুৰী পিতাৰ নাম: হোমনাথ ঘৰ নং : ৩১২খ বয়স : 55 লিঙ্গ : পুৰুষ	FVC4841821 ফটো উপলব্ধ	872 নাম : কুমাৰী ছেত্ৰী স্বামীৰ নাম: ৰাজু ঘৰ নং : ৩১২খ বয়স : 50 লিঙ্গ : মহিলা	FVC4841218 ফটো উপলব্ধ	#2 873 নাম : নন্দলাল ৰায় পিতাৰ নাম: পুৰন ঘৰ নং : 145 বয়স : 50 লিঙ্গ : পুৰুষ	FVC4841423 ফটো উপলব্ধ
874 নাম : দলবাহাদুৰ থাপা পিতাৰ নাম: বনবাহাদুৰ ঘৰ নং : ৩১২গ বয়স : 50 লিঙ্গ : পুৰুষ	FVC4841605 ফটো উপলব্ধ	875 নাম : লক্কে ছেত্ৰী পিতাৰ নাম: বুল বাহাদুৰ ঘৰ নং : ৩১২খ বয়স : 50 লিঙ্গ : পুৰুষ	FVC4841649 ফটো উপলব্ধ	876 নাম : দুৰ্গা পুৰী পিতাৰ নাম: হোমনাথ ঘৰ নং : ৩১২খ বয়স : 50 লিঙ্গ : পুৰুষ	FVC4841832 ফটো উপলব্ধ
877 নাম : সন্তোষ ছেত্ৰী পিতাৰ নাম: ৰামলাল ঘৰ নং : ৩১২ন বয়স : 50 লিঙ্গ : পুৰুষ	FVC4841865 ফটো উপলব্ধ	878 নাম : প্ৰকাশ ৰায় পিতাৰ নাম: চন্দ বাহাদুৰ ঘৰ নং : ৩১২ব বয়স : 50 লিঙ্গ : পুৰুষ	FVC4841923 ফটো উপলব্ধ	#2 879 নাম : সুৰেশ ভূমিজ পিতাৰ নাম: শ্ৰীনন্দু ভূমিজ ঘৰ নং : 133 বয়স : 50 লিঙ্গ : পুৰুষ	FVC4841967 ফটো উপলব্ধ
#2 880 নাম : নীভা গুৰিয়া পিতাৰ নাম: নোবাজ ঘৰ নং : 144 বয়স : 49 লিঙ্গ : মহিলা	FVC4841514 ফটো উপলব্ধ	#2 881 নাম : ভক্ত বাহঃ সাকী পিতাৰ নাম: মক্ৰৰ ঘৰ নং : 146 বয়স : 48 লিঙ্গ : পুৰুষ	FVC4841956 ফটো উপলব্ধ	882 নাম : গীতা পুৰী স্বামীৰ নাম: টক্ক ঘৰ নং : ৩১২খ বয়স : 46 লিঙ্গ : মহিলা	FVC4841843 ফটো উপলব্ধ
883 নাম : কল্পনা ছেত্ৰী স্বামীৰ নাম: শেৰবাহাদুৰ ঘৰ নং : ৩১২প বয়স : 46 লিঙ্গ : মহিলা	FVC4841898 ফটো উপলব্ধ	#2 884 নাম : গীতা ভূমিজ স্বামীৰ নাম: সুৰেশ ঘৰ নং : 133 বয়স : 46 লিঙ্গ : মহিলা	FVC4841978 ফটো উপলব্ধ	#2 885 নাম : গাৰেল গুৰিয়া পিতাৰ নাম: নোবাজ ঘৰ নং : 144 বয়স : 45 লিঙ্গ : পুৰুষ	FVC4841525 ফটো উপলব্ধ
#2 886 নাম : শিব বাৰাইক পিতাৰ নাম: ৰাজেন ঘৰ নং : 142 বয়স : 45 লিঙ্গ : পুৰুষ	FVC4841683 ফটো উপলব্ধ	#2 887 নাম : ভাৰতী ৰায় স্বামীৰ নাম: নন্দলাল ঘৰ নং : 145 বয়স : 44 লিঙ্গ : মহিলা	FVC4841456 ফটো উপলব্ধ	888 নাম : উত্তম থাপা পিতাৰ নাম: বনবাহাদুৰ ঘৰ নং : ৩১২ট বয়স : 44 লিঙ্গ : পুৰুষ	FVC4841627 ফটো উপলব্ধ
889 নাম : পাৰ্বতী ছেত্ৰী স্বামীৰ নাম: লক্কে ঘৰ নং : ৩১২ট বয়স : 44 লিঙ্গ : মহিলা	FVC4841650 ফটো উপলব্ধ	890 নাম : কুমাৰী ৰায় স্বামীৰ নাম: প্ৰকাশ ঘৰ নং : ৩১২ব বয়স : 44 লিঙ্গ : মহিলা	FVC4841934 ফটো উপলব্ধ	#2 891 নাম : চীপ বাহাদুৰ মনগ্ৰতী পিতাৰ নাম: মক্ৰৰ ঘৰ নং : 146 বয়স : 44 লিঙ্গ : পুৰুষ	FVC4841945 ফটো উপলব্ধ
#2 892 নাম : আনন্দ ভূমিজ পিতাৰ নাম: বাবুলাল ঘৰ নং : 143 বয়স : 43 লিঙ্গ : পুৰুষ	FVC4841241 ফটো উপলব্ধ	893 নাম : শান্তি ছেত্ৰী স্বামীৰ নাম: অমৰ ঘৰ নং : ৩১২ট বয়স : 43 লিঙ্গ : মহিলা	FVC4841718 ফটো উপলব্ধ	894 নাম : সীতা ছেত্ৰী স্বামীৰ নাম: সন্তোষ ঘৰ নং : ৩১২ন বয়স : 43 লিঙ্গ : মহিলা	FVC4841876 ফটো উপলব্ধ
#2 895 নাম : বিজয় ভূমিজ পিতাৰ নাম: ৰমেশ ঘৰ নং : 137 বয়স : 43 লিঙ্গ : পুৰুষ	FVC4841296 ফটো উপলব্ধ	#2 896 নাম : পাতৰাজ গুৰিয়া পিতাৰ নাম: নোবাজ ঘৰ নং : 144 বয়স : 42 লিঙ্গ : পুৰুষ	FVC4841536 ফটো উপলব্ধ	#2 897 নাম : ৰূপা থাপা স্বামীৰ নাম: দলবাহাদুৰ ঘৰ নং : ৩১২গ বয়স : 42 লিঙ্গ : মহিলা	FVC4841616 ফটো উপলব্ধ
898 নাম : ৰাধীকা ছেত্ৰী স্বামীৰ নাম: ৰাজু ছেত্ৰী ঘৰ নং : ৩১২ত বয়স : 42 লিঙ্গ : মহিলা	FVC4841752 ফটো উপলব্ধ	899 নাম : পবিত্ৰা পুৰী স্বামীৰ নাম: দুৰ্গা ঘৰ নং : ৩১২খ বয়স : 42 লিঙ্গ : মহিলা	FVC4841854 ফটো উপলব্ধ	#2 900 নাম : এতুবাৰী শিবু স্বামীৰ নাম: শিবু ঘৰ নং : 142 বয়স : 41 লিঙ্গ : মহিলা	FVC4841694 ফটো উপলব্ধ



#2 901 নাম : দেবাবী নৰেশ স্বামীৰ নাম : নৰেশ ঘৰ নং : 141 বয়স : 40 লিঙ্গ : মহিলা	FVC4841376	ফটো উপলব্ধ	902 নাম : বেন গুৰু পিতাৰ নাম : লোকবাহাদুৰ ঘৰ নং : 322 বয়স : 40 লিঙ্গ : মহিলা	FVC4841581	ফটো উপলব্ধ	903 নাম : হেমা থাপা স্বামীৰ নাম : উত্তম ঘৰ নং : 322 বয়স : 40 লিঙ্গ : মহিলা	FVC4841638	ফটো উপলব্ধ
#2 904 নাম : ফুলমনি ভূমিজ স্বামীৰ নাম : বিজয় ঘৰ নং : 137 বয়স : 39 লিঙ্গ : মহিলা	FVC4841321	ফটো উপলব্ধ	E 905 নাম : নিৰন ভূমিজ পিতাৰ নাম : বাবুলাল ঘৰ নং : 322 বয়স : 38 লিঙ্গ : পুৰুষ	FVC4841263	ফটো উপলব্ধ	D 906 নাম : শুধীল গুৰু পিতাৰ নাম : লোক বাহঃ ঘৰ নং : 322 বয়স : 38 লিঙ্গ : পুৰুষ	FVC4841592	ফটো উপলব্ধ
907 নাম : অনিল শ্ৰীনাথ পিতাৰ নাম : শ্ৰীনাথ ঘৰ নং : 313 বয়স : 46 লিঙ্গ : পুৰুষ	FVC4842006	ফটো উপলব্ধ	908 নাম : বীৰোসমোন্নী অনিল পিতাৰ নাম : যোগী মাল ঘৰ নং : 313 বয়স : 41 লিঙ্গ : মহিলা	FVC4573622	ফটো উপলব্ধ	909 নাম : সুবাস সাব্বনাথ পিতাৰ নাম : জুতিলাল পাহাৰীয়া ঘৰ নং : 36 বয়স : 36 লিঙ্গ : পুৰুষ	FVC0130872	ফটো উপলব্ধ
910 নাম : ধাৰম সাব্বনাথ পিতাৰ নাম : সাব্বনাথ পহাড়িয়া ঘৰ নং : 313 বয়স : 33 লিঙ্গ : পুৰুষ	FVC1204742	ফটো উপলব্ধ	911 নাম : চিলা পাহাৰীয়া স্বামীৰ নাম : সুবচ পাহাৰীয়া ঘৰ নং : 313 বয়স : 27 লিঙ্গ : মহিলা	FVC0130013	ফটো উপলব্ধ	912 নাম : লক্ষী ধৰম স্বামীৰ নাম : ধৰম হৰনাথ ঘৰ নং : 313 বয়স : 26 লিঙ্গ : মহিলা	PVW0091231	ফটো উপলব্ধ
913 নাম : লিলা সুকৰাম স্বামীৰ নাম : সুকৰাম ভূমিজ ঘৰ নং : 318 বয়স : 64 লিঙ্গ : মহিলা	FVC4842028	ফটো উপলব্ধ	914 নাম : দুৰ্গামনি কৃষ্ণ স্বামীৰ নাম : কৃষ্ণ ঘৰ নং : 318 বয়স : 39 লিঙ্গ : মহিলা	FVC4842040	ফটো উপলব্ধ	915 নাম : বিৰ্চা ভূমিজ পিতাৰ নাম : চুক্ৰাম ভূমিজ ঘৰ নং : 318 বয়স : 37 লিঙ্গ : পুৰুষ	FVC1608613	ফটো উপলব্ধ
916 নাম : ববিন ভূমিজ পিতাৰ নাম : চুক্ৰাম ভূমিজ ঘৰ নং : 318 বয়স : 33 লিঙ্গ : পুৰুষ	FVC1608646	ফটো উপলব্ধ	917 নাম : সাগৰ ভূমিজ পিতাৰ নাম : চুকৰাম ভূমিজ ঘৰ নং : 318 বয়স : 30 লিঙ্গ : পুৰুষ	FVC0220582	ফটো উপলব্ধ	918 নাম : সুখীমুক্তিচূৰ তাঁতী স্বামীৰ নাম : দুৰ্যোধন ঘৰ নং : 318 বয়স : 65 লিঙ্গ : মহিলা	FVC4842051	ফটো উপলব্ধ
919 নাম : অনীল তাঁতি পিতাৰ নাম : দুৰ্যোধন ঘৰ নং : 315 বয়স : 46 লিঙ্গ : পুৰুষ	FVC4842062	ফটো উপলব্ধ	920 নাম : দুৰ্গামনি অনিল স্বামীৰ নাম : অনিল ঘৰ নং : 315 বয়স : 43 লিঙ্গ : মহিলা	FVC4842084	ফটো উপলব্ধ	921 নাম : নীলাধৰ দুৰ্যোধন পিতাৰ নাম : দুৰ্যোধন ঘৰ নং : 315 বয়স : 42 লিঙ্গ : পুৰুষ	FVC4842073	ফটো উপলব্ধ
# 922 নাম : স্বপ্না তাঁতি স্বামীৰ নাম : অনিল তাঁতি ঘৰ নং : 315 বয়স : 37 লিঙ্গ : মহিলা	FVC0067785	ফটো উপলব্ধ	923 নাম : দেবকী তাঁতি পিতাৰ নাম : মাধব তাঁতি ঘৰ নং : 315 বয়স : 37 লিঙ্গ : মহিলা	FVC4573325	ফটো উপলব্ধ	# 924 নাম : মুকেশ তাঁতি পিতাৰ নাম : দুৰ্যোধন ঘৰ নং : 315 বয়স : 35 লিঙ্গ : পুৰুষ	FVC4842095	ফটো উপলব্ধ
925 নাম : লক্ষীমনী তাঁতি মাতৃৰ নাম : সুখীমুক্তিচূৰ তাঁতি ঘৰ নং : 315 বয়স : 35 লিঙ্গ : মহিলা	FVC4843612	ফটো উপলব্ধ	926 নাম : পৰন তাঁতী পিতাৰ নাম : দুৰ্যোধন তাঁতী ঘৰ নং : 315 বয়স : 33 লিঙ্গ : পুৰুষ	FVC4843509	ফটো উপলব্ধ	# 927 নাম : ৰাধিকা তাঁতি স্বামীৰ নাম : অনিল তাঁতি ঘৰ নং : 315 বয়স : 28 লিঙ্গ : মহিলা	FVC0124461	ফটো উপলব্ধ
# 928 নাম : উষা তাঁতি স্বামীৰ নাম : মুকেশ তাঁতি ঘৰ নং : 315 বয়স : 28 লিঙ্গ : মহিলা	FVC0124552	ফটো উপলব্ধ	929 নাম : সুশীল তাঁতি পিতাৰ নাম : অনিল দুৰ্যোধন ঘৰ নং : 315 বয়স : 27 লিঙ্গ : পুৰুষ	FVC0130880	ফটো উপলব্ধ	930 নাম : সীমা তাঁতি পিতাৰ নাম : অনিল তাঁতি ঘৰ নং : 315 বয়স : 21 লিঙ্গ : মহিলা	PVW0059865	ফটো উপলব্ধ



E 931 নাম : চুফা বিৰছা পিতাৰ নাম : বিৰছা ঘৰ নং : 326 বয়স : 65 লিঙ্গ : পুৰুষ	FVC4842108 ফটো উপলব্ধ	932 নাম : চুমী চুফা স্বামীৰ নাম : চুফা ঘৰ নং : 326 বয়স : 60 লিঙ্গ : মহিলা	FVC4842119 ফটো উপলব্ধ	# 933 নাম : বালকৰাম ঘাটোৱাৰ পিতাৰ নাম : সোচেৰুআ ঘাটোৱাৰ ঘৰ নং : 326 বয়স : 43 লিঙ্গ : পুৰুষ	FVC0067876 ফটো উপলব্ধ
934 নাম : নটবৰ চুফা পিতাৰ নাম : চুফা ঘৰ নং : 326 বয়স : 41 লিঙ্গ : পুৰুষ	FVC4842120 ফটো উপলব্ধ	935 নাম : যশোদা ঘাটোৱাৰ পিতাৰ নাম : চুফা বিগছা ঘৰ নং : 326 বয়স : 38 লিঙ্গ : মহিলা	FVC0067959 ফটো উপলব্ধ	936 নাম : দিলিপ ঘাটোৱাৰ পিতাৰ নাম : চুফা বিৰছা ঘাটোৱাৰ ঘৰ নং : 326 বয়স : 36 লিঙ্গ : পুৰুষ	FVC4843678 ফটো উপলব্ধ
# 937 নাম : বাসমনি ঘাটোৱাৰ স্বামীৰ নাম : নটবৰ চুফা ঘৰ নং : 326 বয়স : 35 লিঙ্গ : মহিলা	FVC0068049 ফটো উপলব্ধ	938 নাম : মমীতা ঘাটোৱাৰ স্বামীৰ নাম : লখন ঘাটোৱাৰ ঘৰ নং : 316 বয়স : 31 লিঙ্গ : মহিলা	FVC1204502 ফটো উপলব্ধ	# 939 নাম : বিকাশ ঘাটোৱাৰ পিতাৰ নাম : নটবৰ ঘাটোৱাৰ ঘৰ নং : 316 বয়স : 20 লিঙ্গ : পুৰুষ	PVW0064014 ফটো উপলব্ধ
940 নাম : ধৰমমনি মংগল পিতাৰ নাম : মোহন ঘৰ নং : 319 বয়স : 38 লিঙ্গ : মহিলা	FVC4842164 ফটো উপলব্ধ	# 941 নাম : বাবুল মুগ্ধা পিতাৰ নাম : মোহন মুগ্ধা ঘৰ নং : 317 বয়স : 25 লিঙ্গ : পুৰুষ	PVW0057083 ফটো উপলব্ধ	E 942 নাম : উত্তম তাঁতী মাতৃৰ নাম : চমৰী বাওৰীয়া তাঁতী ঘৰ নং : 318 বয়স : 37 লিঙ্গ : পুৰুষ	FVC1608657 ফটো উপলব্ধ
E 943 নাম : ললিতা উত্তম পিতাৰ নাম : তিলেশ্বৰ ঘৰ নং : 318 বয়স : 28 লিঙ্গ : মহিলা	FVC4573507 ফটো উপলব্ধ	944 নাম : বেণু পৰৈয়া স্বামীৰ নাম : চিতম তাঁতী ঘৰ নং : 318 ক বয়স : 31 লিঙ্গ : মহিলা	FVC4588927 ফটো উপলব্ধ	945 নাম : বৰখাণী সমৰা স্বামীৰ নাম : ৰতন বাউৰিয়া ঘৰ নং : 318 ক বয়স : 30 লিঙ্গ : মহিলা	FVC1204494 ফটো উপলব্ধ
# 946 নাম : চিতম তাঁতী মাতৃৰ নাম : চমৰী বাওৰীয়া ঘৰ নং : 318 ক বয়স : 29 লিঙ্গ : পুৰুষ	FVC0130815 ফটো উপলব্ধ	947 নাম : চমৰী বাওৰীয়া স্বামীৰ নাম : বাওৰীয়া ঘৰ নং : 318 ক বয়স : 58 লিঙ্গ : মহিলা	FVC4842186 ফটো উপলব্ধ	948 নাম : ৰতন বাওৰীয়া পিতাৰ নাম : বাওৰীয়া ঘৰ নং : 318 ক বয়স : 39 লিঙ্গ : পুৰুষ	FVC4842197 ফটো উপলব্ধ
949 নাম : স্বপন ভোলা পিতাৰ নাম : ভোলা ঘৰ নং : 320 বয়স : 50 লিঙ্গ : পুৰুষ	FVC4842211 ফটো উপলব্ধ	950 নাম : সমিত্ৰা স্বপন স্বামীৰ নাম : স্বপন ঘৰ নং : 320 বয়স : 46 লিঙ্গ : মহিলা	FVC4842222 ফটো উপলব্ধ	E 951 নাম : সঞ্জয় চাওঁতাল পিতাৰ নাম : স্বপন চাওঁতাল ঘৰ নং : 320 বয়স : 22 লিঙ্গ : পুৰুষ	PVW0048975 ফটো উপলব্ধ
952 নাম : লখিমনি চন স্বামীৰ নাম : চনু ঘাটোৱাৰ ঘৰ নং : 321 বয়স : 39 লিঙ্গ : মহিলা	FVC0385484 ফটো উপলব্ধ	953 নাম : সাবিত্ৰি চাওঁতাল পিতাৰ নাম : বংশী চাওঁতাল ঘৰ নং : 322 বয়স : 36 লিঙ্গ : মহিলা	FVC1608577 ফটো উপলব্ধ	E 954 নাম : দেৱা তাঁতী পিতাৰ নাম : মহন তাঁতী ঘৰ নং : 328 বয়স : 44 লিঙ্গ : পুৰুষ	FVC0220574 ফটো উপলব্ধ
955 নাম : অনীতা বৰ্ণা স্বামীৰ নাম : ৰাজু তাঁতী ঘৰ নং : 324 বয়স : 27 লিঙ্গ : মহিলা	FVC0511055 ফটো উপলব্ধ	E 956 নাম : সৰস্বতী ৰায় স্বামীৰ নাম : মাধৱ ঘৰ নং : 325 বয়স : 50 লিঙ্গ : মহিলা	FVC4842299 ফটো উপলব্ধ	957 নাম : হৰেন ৰায় পিতাৰ নাম : মাধৱ ৰায় ঘৰ নং : 325 বয়স : 33 লিঙ্গ : পুৰুষ	FVC0069609 ফটো উপলব্ধ
# 958 নাম : শ্যাম ৰায় পিতাৰ নাম : মাধৱ ৰায় ঘৰ নং : 325 বয়স : 34 লিঙ্গ : পুৰুষ	FVC0069617 ফটো উপলব্ধ	959 নাম : অনিভা ঘাটোৱাৰ স্বামীৰ নাম : শ্যাম ঘাটোৱাৰ ঘৰ নং : 325 বয়স : 31 লিঙ্গ : মহিলা	FVC0158410 ফটো উপলব্ধ	960 নাম : অনিভা ঘাটোৱাৰ স্বামীৰ নাম : হৰেনৰাজ মাধৱ ঘৰ নং : 325 বয়স : 29 লিঙ্গ : মহিলা	FVC1205244 ফটো উপলব্ধ



# 961 নাম : ভনী মাধব পিতাৰ নাম: মাধৱ ৰায় ঘৰ নং : ৩২৫ বয়স : 28 লিঙ্গ : মহিলা	FVC0069666	E 962 নাম : গুনি অৰ্জুন স্বামীৰ নাম: অৰ্জুন ঘৰ নং : ৩২৬ বয়স : 63 লিঙ্গ : মহিলা	FVC4842324	963 নাম : সিংৰাই অৰ্জুন পিতাৰ নাম: অৰ্জুন ঘৰ নং : ৩২৬ বয়স : 47 লিঙ্গ : পুৰুষ	FVC4842335
964 নাম : হীৰামনি অৰ্জুন পিতাৰ নাম: অৰ্জুন ঘৰ নং : ৩২৬ বয়স : 41 লিঙ্গ : মহিলা	FVC4842357	965 নাম : ববিতা সিংহৰায় পিতাৰ নাম: অৰ্জুন ঘৰ নং : ৩২৬ বয়স : 39 লিঙ্গ : মহিলা	FVC4842368	966 নাম : ফুলেশ্বৰ ৰাখাল পিতাৰ নাম: ৰাখাল চাওঁতাল ঘৰ নং : 326 বয়স : 33 লিঙ্গ : পুৰুষ	PVW0069641
967 নাম : আকাশ চাওঁতাল পিতাৰ নাম: মংগল চাওঁতাল ঘৰ নং : ৩২৬ গ বয়স : 44 লিঙ্গ : পুৰুষ	FVC0218834	#2 968 নাম : অৰণা সুভাষ স্বামীৰ নাম: আকাশ চাওঁতাল ঘৰ নং : ৩২৬ গ বয়স : 39 লিঙ্গ : মহিলা	FVC0218651	# 969 নাম : সুনিতা অজয় স্বামীৰ নাম: অজয় সৌতল ঘৰ নং : 326 বয়স : 34 লিঙ্গ : মহিলা	FVC0165902
970 নাম : কমলা চাওঁতাল স্বামীৰ নাম: লক্ষন ঘৰ নং : ৩২৬খ বয়স : 65 লিঙ্গ : মহিলা	FVC4842391	971 নাম : বিজলী ৰাম স্বামীৰ নাম: ৰাম ঘৰ নং : ৩২৬ক বয়স : 62 লিঙ্গ : মহিলা	FVC4842379	E 972 নাম : বিজয় ৰাম পিতাৰ নাম: ৰাম ঘৰ নং : ৩২৬ক বয়স : 40 লিঙ্গ : পুৰুষ	FVC4842380
973 নাম : হীৰা বাক্তি স্বামীৰ নাম: লক্ষীনাথৰ ঘৰ নং : ৩২৭ বয়স : 67 লিঙ্গ : মহিলা	FVC4842426	E 974 নাম : চমৰ বাক্তি পিতাৰ নাম: লক্ষীনাথৰ ঘৰ নং : ৩২৭ বয়স : 89 লিঙ্গ : পুৰুষ	FVC4842437	E 975 নাম : হৰিদেৱ বাক্তি পিতাৰ নাম: বাসুদেৱ বাক্তি ঘৰ নং : 328 বয়স : 27 লিঙ্গ : পুৰুষ	FVC0124453
976 নাম : মকৰ বাহাদুৰ তামাং পিতাৰ নাম: ধনসিং ঘৰ নং : ৩৩১ বয়স : 93 লিঙ্গ : পুৰুষ	FVC4842460	#2 977 নাম : ভীমকুমাৰী তামাং স্বামীৰ নাম: মকৰ বাহঃ ঘৰ নং : ৩৩১ বয়স : 74 লিঙ্গ : মহিলা	FVC4842471	978 নাম : কৃষ্ণ তামাং পিতাৰ নাম: মকৰ বাহাদুৰ ঘৰ নং : ৩৩১ বয়স : 53 লিঙ্গ : পুৰুষ	FVC4842482
979 নাম : চুকমায়া তামাং স্বামীৰ নাম: কৃষ্ণ ঘৰ নং : ৩৩১ বয়স : 49 লিঙ্গ : মহিলা	FVC4842493	#2 980 নাম : সন্তোষ তামাং পিতাৰ নাম: মকৰ বাহাদুৰ ঘৰ নং : ৩৩১ বয়স : 48 লিঙ্গ : পুৰুষ	FVC4842506	#2 981 নাম : শান্তি তামাং স্বামীৰ নাম: সন্তোষ ঘৰ নং : ৩৩১ বয়স : 43 লিঙ্গ : মহিলা	FVC4842517
982 নাম : মানদুচ তামাং পিতাৰ নাম: চুনে তামাং ঘৰ নং : ৩৩১ বয়স : 32 লিঙ্গ : পুৰুষ	FVC0130831	983 নাম : সীতা শৰ্মা স্বামীৰ নাম: ৰাজ শৰ্মা ঘৰ নং : ৩৩১ ক বয়স : 44 লিঙ্গ : মহিলা	FVC0070995	984 নাম : কুমাৰ শৰ্মা মাতৃৰ নাম: মায়াদেৱী শৰ্মা ঘৰ নং : ৩৩১ ক বয়স : 38 লিঙ্গ : পুৰুষ	FVC0071019
985 নাম : মায়াদেৱী শৰ্মা স্বামীৰ নাম: লীলাধৰ ঘৰ নং : ৩৩১ক বয়স : 65 লিঙ্গ : মহিলা	FVC4842539	986 নাম : ৰাজু শৰ্মা পিতাৰ নাম: লীলাধৰ ঘৰ নং : ৩৩১ক বয়স : 49 লিঙ্গ : পুৰুষ	FVC4842540	987 নাম : নাৰায়ন শৰ্মা পিতাৰ নাম: লীলাধৰ ঘৰ নং : ৩৩১ক বয়স : 45 লিঙ্গ : পুৰুষ	FVC4842551
988 নাম : হোম প্ৰসাদ শৰ্মা পিতাৰ নাম: লীলাধৰ ঘৰ নং : ৩৩১ক বয়স : 42 লিঙ্গ : পুৰুষ	FVC4842562	989 নাম : সীতা শৰ্মা স্বামীৰ নাম: ৰাজু ঘৰ নং : ৩৩১ক বয়স : 42 লিঙ্গ : মহিলা	FVC4842584	990 নাম : খন প্ৰসাদ শৰ্মা পিতাৰ নাম: লীলাধৰ ঘৰ নং : ৩৩১ক বয়স : 39 লিঙ্গ : মহিলা	FVC4842573



991 নাম : বতনলাল মনোহৰ পিতাৰ নাম: মনোহৰ ঘৰ নং : ৩৩২ বয়স : 50 লিঙ্গ : পুৰুষ	FVC4842619 ফটো উপলব্ধ	E 992 নাম : যতন মনোহৰ পিতাৰ নাম: মনোহৰ ঘৰ নং : ৩৩২ বয়স : 45 লিঙ্গ : পুৰুষ	FVC4842620 ফটো উপলব্ধ	993 নাম : বন্দা বতনলাল স্বামীৰ নাম: বতনলাল ঘৰ নং : ৩৩২ বয়স : 44 লিঙ্গ : মহিলা	FVC4842642 ফটো উপলব্ধ
994 নাম : গনেশ মনোহৰ পিতাৰ নাম: মনোহৰ ঘৰ নং : ৩৩২ বয়স : 42 লিঙ্গ : পুৰুষ	FVC4842631 ফটো উপলব্ধ	995 নাম : অনিতা যতন স্বামীৰ নাম: যতন ঘৰ নং : ৩৩২ বয়স : 41 লিঙ্গ : মহিলা	FVC4842653 ফটো উপলব্ধ	996 নাম : বসন্তি গনেশ স্বামীৰ নাম: গনেশ ঘৰ নং : ৩৩২ বয়স : 40 লিঙ্গ : মহিলা	FVC4842664 ফটো উপলব্ধ
997 নাম : বৃথীয়া তাঁতী পিতাৰ নাম: লক্ষীৰাম ঘৰ নং : ৩৩৩ বয়স : 45 লিঙ্গ : পুৰুষ	FVC4842697 ফটো উপলব্ধ	E 998 নাম : বমেশ তাঁতী পিতাৰ নাম: লক্ষীৰাম তাঁতী ঘৰ নং : ৩৩৩ বয়স : 45 লিঙ্গ : পুৰুষ	FVC0219923 ফটো উপলব্ধ	999 নাম : শান্তী তাঁতি পিতাৰ নাম: বৃথীয়া তাঁতী ঘৰ নং : ৩৩৩ বয়স : 41 লিঙ্গ : মহিলা	FVC4842700 ফটো উপলব্ধ
1000 নাম : চমাৰী তাঁতী স্বামীৰ নাম: বমেশ তাঁতী ঘৰ নং : ৩৩৩ বয়স : 38 লিঙ্গ : মহিলা	FVC0127472 ফটো উপলব্ধ	1001 নাম : চপনা তাঁতী পিতাৰ নাম: বমেশ তাঁতী ঘৰ নং : 333 বয়স : 26 লিঙ্গ : মহিলা	FVC0166090 ফটো উপলব্ধ	E 1002 নাম : চমাৰী দুখ স্বামীৰ নাম: দুখ ঘৰ নং : ৩৩৪ বয়স : ৩২ লিঙ্গ : মহিলা	FVC4842711 ফটো উপলব্ধ
1003 নাম : মংগল দুখ পিতাৰ নাম: দুখ ঘৰ নং : ৩৩৪ বয়স : 49 লিঙ্গ : পুৰুষ	FVC4842722 ফটো উপলব্ধ	1004 নাম : আলাদি মংগল স্বামীৰ নাম: মংগল ঘৰ নং : ৩৩৪ বয়স : 46 লিঙ্গ : মহিলা	FVC4842733 ফটো উপলব্ধ	1005 নাম : জিতেন বাক্তী পিতাৰ নাম: মঙ্গল বাক্তী ঘৰ নং : 334 বয়স : 30 লিঙ্গ : পুৰুষ	PVW0036491 ফটো উপলব্ধ
1006 নাম : গীতা বাক্তী পিতাৰ নাম: মঙ্গল বাক্তী ঘৰ নং : 334 বয়স : 24 লিঙ্গ : মহিলা	PVW0036020 ফটো উপলব্ধ	#2 1007 নাম : শনি গুপ্ত স্বামীৰ নাম: বাজেশ গুপ্ত ঘৰ নং : 33৪ক বয়স : 38 লিঙ্গ : মহিলা	FVC0071688 ফটো উপলব্ধ	1008 নাম : কৰিণা বৰ্মণ পিতাৰ নাম: উৎপল বৰ্মণ ঘৰ নং : 335 বয়স : 22 লিঙ্গ : মহিলা	FVC1472539 ফটো উপলব্ধ
#2 1009 নাম : হেমন্ত গগৈ মাতৃৰ নাম: মীৰা গগৈ ঘৰ নং : 355ক বয়স : 32 লিঙ্গ : পুৰুষ	FVC1608533 ফটো উপলব্ধ	E 1010 নাম : বৃহস্পতিয়া বাক্তি পিতাৰ নাম: কলীৰায় ঘৰ নং : ৩৩৭ বয়স : 50 লিঙ্গ : পুৰুষ	FVC4842824 ফটো উপলব্ধ	1011 নাম : অষ্টমী বাক্তি স্বামীৰ নাম: বৃহস্পতিয়া ঘৰ নং : ৩৩৭ বয়স : 45 লিঙ্গ : মহিলা	FVC4842835 ফটো উপলব্ধ
1012 নাম : বাবুল বিৰছপতিয়া বাক্তি পিতাৰ নাম: বিৰছপতিয়া বাক্তি ঘৰ নং : ৩৩৭ বয়স : 29 লিঙ্গ : পুৰুষ	FVC0072447 ফটো উপলব্ধ	1013 নাম : গীতা বাবুল স্বামীৰ নাম: বাবুল বিৰছপতিয়া বাক্তি ঘৰ নং : ৩৩৭ বয়স : 28 লিঙ্গ : মহিলা	FVC0072488 ফটো উপলব্ধ	1014 নাম : মালতি গুপ্তা স্বামীৰ নাম: বাজকুমাৰ গুপ্তা ঘৰ নং : ৩৩৮ ক বয়স : 37 লিঙ্গ : মহিলা	FVC0072538 ফটো উপলব্ধ
1015 নাম : উদয়চান্দ গুপ্তা পিতাৰ নাম: হৰিনাৰায়ন ঘৰ নং : ৩৩৮ক বয়স : 71 লিঙ্গ : পুৰুষ	FVC4842846 ফটো উপলব্ধ	1016 নাম : চম্পাদেবী গুপ্তা স্বামীৰ নাম: উদয় ঘৰ নং : ৩৩৮ক বয়স : 61 লিঙ্গ : মহিলা	FVC4842857 ফটো উপলব্ধ	1017 নাম : বাজকুমাৰ গুপ্তা পিতাৰ নাম: উদয় ঘৰ নং : ৩৩৮ক বয়স : 39 লিঙ্গ : পুৰুষ	FVC4842868 ফটো উপলব্ধ
1018 নাম : বাজেশ গুপ্তা পিতাৰ নাম: উদয়চান্দ গুপ্তা ঘৰ নং : ৩৩৮ক বয়স : 35 লিঙ্গ : পুৰুষ	FVC4843510 ফটো উপলব্ধ	1019 নাম : জুনমণি তালুকদাৰ স্বামীৰ নাম: দুলাল ঘৰ নং : ৩৪৩ বয়স : 52 লিঙ্গ : মহিলা	FVC4842915 ফটো উপলব্ধ	1020 নাম : নৱজীত তালুকদাৰ পিতাৰ নাম: দুলাল তালুকদাৰ ঘৰ নং : ৩৪৩ বয়স : 30 লিঙ্গ : পুৰুষ	FVC4843689 ফটো উপলব্ধ



1021 নাম : দিপালী ডেকা স্বামীৰ নাম : মুকুট ঘৰ নং : 388 বয়স : 47 লিঙ্গ : মহিলা	FVC4842937	#2 1022 নাম : সিম্পি ঘাসি স্বামীৰ নাম : জীতেন ঘাচি ঘৰ নং : 35ক বয়স : 33 লিঙ্গ : মহিলা	FVC1608668	1023 নাম : জিত ডেকা মাতৃৰ নাম : দিপালি ডেকা ঘৰ নং : 344 বয়স : 30 লিঙ্গ : পুৰুষ	FVC0371393
1024 নাম : বিমা ডেকা স্বামীৰ নাম : জিত ডেকা ঘৰ নং : 344 বয়স : 27 লিঙ্গ : মহিলা	FVC0371419	1025 নাম : ববিতা মৰান পিতাৰ নাম : লাফৌ চেতীয়া ঘৰ নং : 345ঙ বয়স : 47 লিঙ্গ : মহিলা	FVC0247049	1026 নাম : দেৱকান্ত মৰান পিতাৰ নাম : গজেন মৰান ঘৰ নং : 345ঙ বয়স : 31 লিঙ্গ : পুৰুষ	FVC0247189
1027 নাম : ভানুমতি সুৰী স্বামীৰ নাম : মহীন ঘৰ নং : 385ঘ বয়স : 70 লিঙ্গ : মহিলা	FVC4843054	1028 নাম : নবীন সোৱোৱাল পিতাৰ নাম : লোহিত ঘৰ নং : 385গ বয়স : 44 লিঙ্গ : পুৰুষ	FVC4843021	E 1029 নাম : কান্তিমায়ী ছেত্ৰী স্বামীৰ নাম : টেক বাহাদুৰ ঘৰ নং : 386 বয়স : 105 লিঙ্গ : মহিলা	FVC4843098
1030 নাম : বেণু শইকিয়া স্বামীৰ নাম : বাজিব শইকিয়া ঘৰ নং : 347 বয়স : 39 লিঙ্গ : মহিলা	FVC0165605	E 1031 নাম : দেওমায়ী গুৰুং স্বামীৰ নাম : নৰবাহাদুৰ ঘৰ নং : 38৮ বয়স : 71 লিঙ্গ : মহিলা	FVC4843112	1032 নাম : পূৰ্ণ বাহাদুৰ গুৰুং পিতাৰ নাম : নৰবাহাদুৰ ঘৰ নং : 38৮ বয়স : 52 লিঙ্গ : পুৰুষ	FVC4843123
1033 নাম : বেলবাহাদুৰ গুৰুং পিতাৰ নাম : নৰ বাহাদুৰ ঘৰ নং : 38৮ বয়স : 50 লিঙ্গ : পুৰুষ	FVC4843134	#2 1034 নাম : কল্পনা গুৰুং স্বামীৰ নাম : বেল বাহাদুৰ ঘৰ নং : 38৮ বয়স : 40 লিঙ্গ : মহিলা	FVC4843145	#2 1035 নাম : গিতা কৰ্মকাৰ স্বামীৰ নাম : বিজয় কৰ্মকাৰ ঘৰ নং : 348ক বয়স : 36 লিঙ্গ : মহিলা	FVC0165332
E 1036 নাম : মন বাহাদুৰ গুৰুং পিতাৰ নাম : নৰবাহাদুৰ গুৰুং ঘৰ নং : 38৮ বয়স : 35 লিঙ্গ : পুৰুষ	FVC1608737	1037 নাম : অভি গুৰুং পিতাৰ নাম : বেলবাহাদুৰ গুৰুং ঘৰ নং : 38৮ বয়স : 19 লিঙ্গ : পুৰুষ	PVW0093005	1038 নাম : মুন কৰ্মকাৰ পিতাৰ নাম : বাবলাল কৰ্মকাৰ ঘৰ নং : 38৮ ক বয়স : 64 লিঙ্গ : পুৰুষ	FVC0160721
1039 নাম : মীনা কৰ্মকাৰ স্বামীৰ নাম : মুন কৰ্মকাৰ ঘৰ নং : 38৮ ক বয়স : 57 লিঙ্গ : মহিলা	FVC0157040	1040 নাম : লক্ষণ কৰ্মকাৰ পিতাৰ নাম : মুন কৰ্মকাৰ ঘৰ নং : 38৮ ক বয়স : 35 লিঙ্গ : পুৰুষ	FVC0220673	1041 নাম : ভায় কৰ্মকাৰ পিতাৰ নাম : মুন কৰ্মকাৰ ঘৰ নং : 38৮ ক বয়স : 34 লিঙ্গ : পুৰুষ	FVC0219162
1042 নাম : মনী কৰ্মকাৰ স্বামীৰ নাম : লক্ষণ কৰ্মকাৰ ঘৰ নং : 38৮ ক বয়স : 31 লিঙ্গ : মহিলা	FVC0219030	1043 নাম : পূজা কৰ্মকাৰ স্বামীৰ নাম : ভায় কৰ্মকাৰ ঘৰ নং : 38৮ ক বয়স : 29 লিঙ্গ : মহিলা	FVC0207902	1044 নাম : ধন বাহাদুৰ ছেত্ৰী পিতাৰ নাম : টেগী বাহাদুৰ ঘৰ নং : 38৯ বয়স : 65 লিঙ্গ : পুৰুষ	FVC4843167
1045 নাম : জালপিমায়ী ছেত্ৰী স্বামীৰ নাম : ধনবাহাদুৰ ঘৰ নং : 38৯ বয়স : 60 লিঙ্গ : মহিলা	FVC4843178	1046 নাম : মহন বাহাদুৰ ছেত্ৰী পিতাৰ নাম : ধন বাহাদুৰ ছেত্ৰী ঘৰ নং : 38৯ বয়স : 32 লিঙ্গ : পুৰুষ	FVC4843576	1047 নাম : শিব কুমাৰ ছেত্ৰী পিতাৰ নাম : ধন বাহাদুৰ ছেত্ৰী ঘৰ নং : 349 বয়স : 29 লিঙ্গ : পুৰুষ	FVC0164913
1048 নাম : সবিতা থাপা ছেত্ৰী স্বামীৰ নাম : শিব কুমাৰ ছেত্ৰী ঘৰ নং : 349 বয়স : 24 লিঙ্গ : মহিলা	PVW0032805	S 1049 নাম : শ্ৰেহলতা বৰ্মণ স্বামীৰ নাম : বৰেশ ঘৰ নং : 350 বয়স : 67 লিঙ্গ : মহিলা	FVC4843189	S 1050 নাম : মনিকা বৰ্মণ পিতাৰ নাম : বৰেশ ঘৰ নং : 350 বয়স : 47 লিঙ্গ : মহিলা	FVC4843190

S 1051 নাম : উৎপল বৰ্মণ পিতাৰ নাম : বমেশ ঘৰ নং : 353 বয়স : 46 লিঙ্গ : পুৰুষ	FVC4843203 ফটো উপলব্ধ	S 1052 নাম : বুবল বৰ্মণ পিতাৰ নাম : বমেশ বৰ্মন ঘৰ নং : 353 বয়স : 46 লিঙ্গ : পুৰুষ	FVC4843214 ফটো উপলব্ধ	S 1053 নাম : নমীতা বৰ্মণ স্বামীৰ নাম : উৎপল ঘৰ নং : 353 বয়স : 40 লিঙ্গ : মহিলা	FVC4843225 ফটো উপলব্ধ
S 1054 নাম : জৰি ৰায় বৰ্মণ পিতাৰ নাম : বমেশ বৰ্মণ ঘৰ নং : 353 বয়স : 89 লিঙ্গ : মহিলা	PVW0008755 ফটো উপলব্ধ	S 1055 নাম : পদমী বৰ্মন স্বামীৰ নাম : বুবল বৰ্মন ঘৰ নং : 353 বয়স : 87 লিঙ্গ : মহিলা	FVC4843441 ফটো উপলব্ধ	1056 নাম : ৰাহুল চক্ৰৱৰ্তী মাতৃৰ নাম : মনিকা বৰ্মন চক্ৰৱৰ্তী ঘৰ নং : 353 বয়স : 28 লিঙ্গ : পুৰুষ	FVC0165266 ফটো উপলব্ধ
E 1057 নাম : কৃষ্ণ প্ৰসাদ শৰ্মা পিতাৰ নাম : প্ৰসাদ ঘৰ নং : 358 বয়স : 46 লিঙ্গ : পুৰুষ	FVC4843270 ফটো উপলব্ধ	1058 নাম : মতিলাল হত পিতাৰ নাম : হত চাওঁতাল ঘৰ নং : 358 বয়স : 51 লিঙ্গ : পুৰুষ	FVC1608760 ফটো উপলব্ধ	1059 নাম : চুকুৰমনি মতিলাল স্বামীৰ নাম : মতিলাল চাওঁতাল ঘৰ নং : 358 বয়স : 45 লিঙ্গ : মহিলা	FVC0076158 ফটো উপলব্ধ
1060 নাম : ৰবি চাওঁতাল পিতাৰ নাম : মন্ডিলাল চাওঁতাল ঘৰ নং : 358 বয়স : 30 লিঙ্গ : পুৰুষ	FVC0076208 ফটো উপলব্ধ	1061 নাম : নিহা চাওঁতাল পিতাৰ নাম : মতিলাল চাওঁতাল ঘৰ নং : 355 বয়স : 25 লিঙ্গ : মহিলা	FVC1426204 ফটো উপলব্ধ	1062 নাম : অঞ্জলি চাওঁতাল পিতাৰ নাম : মতিলাল চাওঁতাল ঘৰ নং : 358 বয়স : 21 লিঙ্গ : মহিলা	FVC4559068 ফটো উপলব্ধ
1063 নাম : মীৰা ফুকন গুঁগৈ মাতৃৰ নাম : খোনোকী ফুকন ঘৰ নং : 358 বয়স : 52 লিঙ্গ : মহিলা	FVC1608544 ফটো উপলব্ধ	E 1064 নাম : এতুবাৰী নৰেশ স্বামীৰ নাম : নৰেশ ভূমিজ ঘৰ নং : 358 বয়স : 72 লিঙ্গ : মহিলা	FVC0076257 ফটো উপলব্ধ	1065 নাম : আজেশ হাঁচদা চাওঁতাল মাতৃৰ নাম : মন্দাকিনী হাঁচদা চাওঁতাল ঘৰ নং : 358 বয়স : 39 লিঙ্গ : পুৰুষ	FVC0076547 ফটো উপলব্ধ
1066 নাম : সুনিতা ভূমিজ স্বামীৰ নাম : নিটুপোল ভূমিজ ঘৰ নং : 359 বয়স : 31 লিঙ্গ : মহিলা	PVW0042473 ফটো উপলব্ধ	1067 নাম : সুনিতা ভূমিজ পিতাৰ নাম : নৰেশ ভূমিজ ঘৰ নং : 359 বয়স : 27 লিঙ্গ : মহিলা	FVC0124511 ফটো উপলব্ধ	1068 নাম : কালামনি ভূমিজ পিতাৰ নাম : নৰেশ ভূমিজ ঘৰ নং : 359 বয়স : 22 লিঙ্গ : মহিলা	PVW0048991 ফটো উপলব্ধ
1069 নাম : ভানো বধু পিতাৰ নাম : বধু পাহাৰীয়া ঘৰ নং : 360 বয়স : 60 লিঙ্গ : পুৰুষ	FVC0077289 ফটো উপলব্ধ	1070 নাম : অশোক ভানু পিতাৰ নাম : ভানু পাহাৰীয়া ঘৰ নং : 360 বয়স : 38 লিঙ্গ : পুৰুষ	FVC0505545 ফটো উপলব্ধ	1071 নাম : জিয়াৰত মনদিন পিতাৰ নাম : মনদিন ঘৰ নং : 368 বয়স : 50 লিঙ্গ : পুৰুষ	FVC0077578 ফটো উপলব্ধ
1072 নাম : সাবিল আলি পিতাৰ নাম : জিয়াৰত মনদিন ঘৰ নং : 366 বয়স : 37 লিঙ্গ : পুৰুষ	FVC0078006 ফটো উপলব্ধ	# 1073 নাম : মনমোহন দাস গোস্বামী পিতাৰ নাম : যোগী দাস গোস্বামী ঘৰ নং : 369 বয়স : 63 লিঙ্গ : পুৰুষ	FVC0078097 ফটো উপলব্ধ	#2 1074 নাম : সুৱাসিনি দাস গোস্বামী স্বামীৰ নাম : মনমোহন দাস গোস্বামী ঘৰ নং : 367 বয়স : 45 লিঙ্গ : মহিলা	FVC0078279 ফটো উপলব্ধ
#2 1075 নাম : ৰাতুল গুপ্তা পিতাৰ নাম : কানাই গুপ্তা ঘৰ নং : 275 বয়স : 24 লিঙ্গ : পুৰুষ	FVC0454694 ফটো উপলব্ধ	1076 নাম : মিনা মাহাতো স্বামীৰ নাম : সুৰজ মুণ্ডা ঘৰ নং : 711কে বয়স : 25 লিঙ্গ : মহিলা	FVC4553194 ফটো উপলব্ধ	#2 1077 নাম : সাগৰ চাওঁতাল পিতাৰ নাম : ফ. হুলসন চাওঁতাল ঘৰ নং : 312 বয়স : 22 লিঙ্গ : পুৰুষ	PVW0063289 ফটো উপলব্ধ
#2 1078 নাম : ৰাজিব শইকীয়া পিতাৰ নাম : ডিম্বেশ্বৰ শইকীয়া ঘৰ নং : 347 বয়স : 39 লিঙ্গ : পুৰুষ	FVC0165662 ফটো উপলব্ধ	#2 1079 নাম : পূজা মানকি স্বামীৰ নাম : মনুজ মানকি ঘৰ নং : 281 বয়স : 33 লিঙ্গ : মহিলা	FVC0234294 ফটো উপলব্ধ	S 1080 নাম : পুতুল শইকীয়া পিতাৰ নাম : সুৰেন্দ্ৰ শইকীয়া ঘৰ নং : 1420 বয়স : 66 লিঙ্গ : পুৰুষ	FVC4839343 ফটো উপলব্ধ



S	1081	FVC4839354	#2	1082	FVC1464361
নাম : চিত্ৰলেখা শইকীয়া স্বামীৰ নাম : পুতুল শইকীয়া ঘৰ নং : 1420 বয়স : 58 লিঙ্গ : মহিলা		ফটো উপলব্ধ	নাম : জয়ৰাম শাহ পিতাৰ নাম : ভোলা শাহ ঘৰ নং : 337 বয়স : 48 লিঙ্গ : পুৰুষ		ফটো উপলব্ধ



1083	1	PVW0121509	ফটো উপলব্ধ	নাম : নিলম তাঁতী স্বামীৰ নাম : সঞ্জয় তাঁতী ঘৰ নং : 333 বয়স : 27 লিঙ্গ : মহিলা	1084	1	PVW0166587	ফটো উপলব্ধ	নাম : মষ্টাৰাম চাওঁতাল মাতৃৰ নাম : কমলা চাওঁতাল ঘৰ নং : 326খ বয়স : 32 লিঙ্গ : পুৰুষ	1085	1	PVW0169094	ফটো উপলব্ধ	নাম : ৰাজ পাহাৰীয়া মাতৃৰ নাম : শান্তি দীপক ঘৰ নং : 101 বয়স : 22 লিঙ্গ : পুৰুষ
1086	1	PVW0169342	ফটো উপলব্ধ	নাম : ববিতা বাউৰী মাতৃৰ নাম : শান্তি দীপক ঘৰ নং : 101 বয়স : 19 লিঙ্গ : মহিলা	1087	1	PVW0170266	ফটো উপলব্ধ	নাম : ভাৰতী পাহাৰীয়া পিতাৰ নাম : বিৰেন পাহাৰীয়া ঘৰ নং : 101 বয়স : 28 লিঙ্গ : মহিলা	1088	1	PVW0170480	ফটো উপলব্ধ	নাম : ৰাহুল মুণ্ডা অন্যান্য : দেবাৰি মাংৰা ঘৰ নং : 54 বয়স : 19 লিঙ্গ : পুৰুষ
1089	1	PVW0171702	ফটো উপলব্ধ	নাম : বিনতি দুৰ্গা পিতাৰ নাম : ৰঘুনাথ চাওঁতাল ঘৰ নং : 28 বয়স : 30 লিঙ্গ : মহিলা	1090	1	PVW0171991	ফটো উপলব্ধ	নাম : ৰাজীৱ চাওঁতাল পিতাৰ নাম : টংকু সুৰেণ ঘৰ নং : 57 বয়স : 21 লিঙ্গ : পুৰুষ	1091	1	PVW0172015	ফটো উপলব্ধ	নাম : কুন্তী চাওঁতাল পিতাৰ নাম : আকাশ চাওঁতাল ঘৰ নং : 57 বয়স : 20 লিঙ্গ : মহিলা
1092	1	PVW0172155	ফটো উপলব্ধ	নাম : ৰীতা পাহাৰীয়া স্বামীৰ নাম : ধনেশ্বৰ পাহাৰীয়া ঘৰ নং : 360 বয়স : 23 লিঙ্গ : মহিলা	1093	1	PVW0173948	ফটো উপলব্ধ	নাম : বিন্দ বৰাইক অন্যান্য : ধৰম চমৰা ঘৰ নং : 279 বয়স : 30 লিঙ্গ : পুৰুষ	1094	1	PVW0174136	ফটো উপলব্ধ	নাম : পিংকি বাউৰী পিতাৰ নাম : দুৰ্গা বাউৰী ঘৰ নং : 81 বয়স : 29 লিঙ্গ : মহিলা
1095	1	PVW0174276	ফটো উপলব্ধ	নাম : ৰাজীৱ ভূমিজ পিতাৰ নাম : আনন্দ ভূমিজ ঘৰ নং : 283 বয়স : 21 লিঙ্গ : পুৰুষ	1096	1	PVW0174342	ফটো উপলব্ধ	নাম : ৰীতা চাওঁতাল স্বামীৰ নাম : সুৰাজ চাওঁতাল ঘৰ নং : 57 ক বয়স : 21 লিঙ্গ : মহিলা	1097	1	PVW0176339	ফটো উপলব্ধ	নাম : মাইকেল চাওঁতাল পিতাৰ নাম : মংগল চাওঁতাল ঘৰ নং : 304 বয়স : 20 লিঙ্গ : পুৰুষ
1098	1	PVW0177295	ফটো উপলব্ধ	নাম : ঔম গড মাতৃৰ নাম : অঞ্জলী বিৰ্চা ঘৰ নং : 57 বয়স : 18 লিঙ্গ : পুৰুষ	1099	1	PVW0178715	ফটো উপলব্ধ	নাম : ৰূপালী মাৰ্ভি পিতাৰ নাম : শুক্ৰা মাৰ্ভি ঘৰ নং : 23 বয়স : 19 লিঙ্গ : মহিলা	1100	1	PVW0179127	ফটো উপলব্ধ	নাম : ৰহিত পাহাৰীয়া পিতাৰ নাম : অখিল পাহাৰীয়া ঘৰ নং : 305 বয়স : 22 লিঙ্গ : পুৰুষ
1101	1	PVW0183111	ফটো উপলব্ধ	নাম : আদিত্য বাক্তি পিতাৰ নাম : ধ্ৰুব বাক্তি ঘৰ নং : 08 বয়স : 19 লিঙ্গ : পুৰুষ	1102	1	PVW0183145	ফটো উপলব্ধ	নাম : ৰাখী পাহাৰীয়া পিতাৰ নাম : উত্তম পাহাৰীয়া ঘৰ নং : 84 বয়স : 24 লিঙ্গ : মহিলা	1103	1	PVW0183178	ফটো উপলব্ধ	নাম : ৰহন বাক্তি পিতাৰ নাম : শ্যাম বাক্তি ঘৰ নং : 8 বয়স : 21 লিঙ্গ : পুৰুষ
1104	1	PVW0183343	ফটো উপলব্ধ	নাম : গনেশ জীৱন পিতাৰ নাম : জীৱন নুনা ঘৰ নং : 84 বয়স : 30 লিঙ্গ : পুৰুষ	1105	1	PVW0183806	ফটো উপলব্ধ	নাম : সহন বাক্তি মাতৃৰ নাম : প্ৰতীমা শ্যাম ঘৰ নং : 08 বয়স : 19 লিঙ্গ : পুৰুষ	1106	1	PVW0184457	ফটো উপলব্ধ	নাম : লাভলি শৰ্মা পিতাৰ নাম : অশোক কুমাৰ শৰ্মা ঘৰ নং : 70 বয়স : 18 লিঙ্গ : মহিলা
1107	1	PVW0185215	ফটো উপলব্ধ	নাম : নিকুমণি চাওঁতাল পিতাৰ নাম : জীৱন চাওঁতাল ঘৰ নং : 77 বয়স : 22 লিঙ্গ : মহিলা	1108	1	PVW0185835	ফটো উপলব্ধ	নাম : ৰূপালী ভূমিজ মাতৃৰ নাম : নীল চুন্দ্ৰাম ঘৰ নং : 314 বয়স : 18 লিঙ্গ : মহিলা	1109	1	PVW0185926	ফটো উপলব্ধ	নাম : লক্ষী মুণ্ডা মাতৃৰ নাম : উনী অনিল ঘৰ নং : 286ক বয়স : 18 লিঙ্গ : মহিলা
1110	1	PVW0185942	ফটো উপলব্ধ	নাম : পুনম চাওঁতাল অন্যান্য : লক্ষী চাওঁতাল ঘৰ নং : 312 বয়স : 20 লিঙ্গ : মহিলা	1111	1	PVW0186577	ফটো উপলব্ধ	নাম : ৰাজীৱ ভূমিজ মাতৃৰ নাম : নীল চুন্দ্ৰাম ঘৰ নং : 314 বয়স : 18 লিঙ্গ : পুৰুষ	1112	1	PVW0186783	ফটো উপলব্ধ	নাম : অজয় তাঁতি অন্যান্য : অনিতা বাৰ্লা ঘৰ নং : 324 বয়স : 24 লিঙ্গ : পুৰুষ



1113	1	PVW0186957
নাম : বিষ্ণু পাহাৰীয়া মাতৃৰ নাম : চন্দ্ৰাৱতী লখিৰাম ঘৰ নং : 300 বয়স : 24 লিঙ্গ : পুৰুষ		
ফটো উপলব্ধ		

1114	1	PVW0187617
নাম : চৈতি দৰ্গা মাতৃৰ নাম : ৰুক্মণী দূৰ্গা ঘৰ নং : 303 বয়স : 32 লিঙ্গ : মহিলা		
ফটো উপলব্ধ		

1115	1	PVW0187724
নাম : জিতু শৰ্মা পিতাৰ নাম : ৰাজু শৰ্মা ঘৰ নং : 331 ক বয়স : 20 লিঙ্গ : পুৰুষ		
ফটো উপলব্ধ		

1116	1	PVW0187898
নাম : নবীন শৰ্মা পিতাৰ নাম : অশোক কুমাৰ শৰ্মা ঘৰ নং : 70 বয়স : 22 লিঙ্গ : পুৰুষ		
ফটো উপলব্ধ		

1117	1	PVW0188458
নাম : লক্ষ্মী চাওঁতাল পিতাৰ নাম : মহেশ চাওঁতাল ঘৰ নং : 89 বয়স : 18 লিঙ্গ : মহিলা		
ফটো উপলব্ধ		

1118	1	PVW0188466
নাম : সঞ্জয় চাওঁতাল মাতৃৰ নাম : এতুৱাৰী চনচবুৱা ঘৰ নং : 122 বয়স : 30 লিঙ্গ : পুৰুষ		
ফটো উপলব্ধ		

1119	1	PVW0188482
নাম : নন্দানী ভূমিজ মাতৃৰ নাম : অলিতা ভূমিজ ঘৰ নং : 301 বয়স : 18 লিঙ্গ : মহিলা		
ফটো উপলব্ধ		

1120	1	FVC4574968
নাম : দীপক চুনু পিতাৰ নাম : চুনু মুৰা ঘৰ নং : 56 বয়স : 31 লিঙ্গ : পুৰুষ		
ফটো উপলব্ধ		

1121	1	PVW0189795
নাম : বৰিতা চাওঁতাল স্বামীৰ নাম : মংলা চাওঁতাল ঘৰ নং : 64 গ বয়স : 21 লিঙ্গ : মহিলা		
ফটো উপলব্ধ		

1122	1	PVW0189803
নাম : গনেশ ঘাটোৱাৰ পিতাৰ নাম : বিচা ঘাটোৱাৰ ঘৰ নং : 289 বয়স : 19 লিঙ্গ : পুৰুষ		
ফটো উপলব্ধ		

1123	1	PVW0189811
নাম : ৰাজকুমাৰী চাওঁতাল পিতাৰ নাম : মংগল চাওঁতাল ঘৰ নং : 102 বয়স : 19 লিঙ্গ : মহিলা		
ফটো উপলব্ধ		

1124	1	PVW0189852
নাম : ৰশ্মি ঘাটোৱাৰ পিতাৰ নাম : বালকৰাম ঘাটোৱাৰ ঘৰ নং : 316 বয়স : 19 লিঙ্গ : মহিলা		
ফটো উপলব্ধ		

1125	1	PVW0190181
নাম : টুটমণি ঘাটোৱাৰ স্বামীৰ নাম : ঘনশ্যাম কিচনৰায় ঘৰ নং : 288 বয়স : 31 লিঙ্গ : মহিলা		
ফটো উপলব্ধ		

1126	1	PVW0190223
নাম : অনিল ঠাকুৰ পিতাৰ নাম : মুৰ্কেডেউ ঠাকুৰ ঘৰ নং : 285 বয়স : 45 লিঙ্গ : পুৰুষ		
ফটো উপলব্ধ		

1127	1	PVW0190231
নাম : সীমা কুমাৰী পিতাৰ নাম : চন্দ্ৰমা প্ৰসাদ ঘৰ নং : 285 বয়স : 19 লিঙ্গ : মহিলা		
ফটো উপলব্ধ		

1128	1	PVW0191320
নাম : ৰাহুল টুৰী পিতাৰ নাম : ৰাম টুৰী ঘৰ নং : 11 খ বয়স : 21 লিঙ্গ : পুৰুষ		
ফটো উপলব্ধ		

1129	1	PVW0191361
নাম : ৰাধিকা বাড়াইক পিতাৰ নাম : ধৰ্ম বাড়াইক ঘৰ নং : 279 বয়স : 20 লিঙ্গ : মহিলা		
ফটো উপলব্ধ		

1130	1	PVW0191486
নাম : বিশাল টুৰী পিতাৰ নাম : ৰাম টুৰী ঘৰ নং : 11 খ বয়স : 20 লিঙ্গ : পুৰুষ		
ফটো উপলব্ধ		

1131	1	PVW0191528
নাম : বিশাল বাড়াইক পিতাৰ নাম : শিবু বাড়াইক ঘৰ নং : 312 ড বয়স : 18 লিঙ্গ : পুৰুষ		
ফটো উপলব্ধ		

1132	1	PVW0191551
নাম : দীপজ্যোতি মিৰ্ধা স্বামীৰ নাম : আকাশ মিৰ্ধা ঘৰ নং : 278 বয়স : 35 লিঙ্গ : মহিলা		
ফটো উপলব্ধ		

1133	1	PVW0191692
নাম : চহিদুল আলী পিতাৰ নাম : ইব্ৰাহিম আলী ঘৰ নং : 72 বয়স : 23 লিঙ্গ : পুৰুষ		
ফটো উপলব্ধ		

1134	1	PVW0191742
নাম : সাইদা খাতুন পিতাৰ নাম : ইব্ৰাহিম আলী ঘৰ নং : 72 বয়স : 21 লিঙ্গ : মহিলা		
ফটো উপলব্ধ		

1135	1	PVW0191924
নাম : দীপা মুণ্ডা পিতাৰ নাম : বিৰচপতিয়া মুণ্ডা ঘৰ নং : 34 বয়স : 23 লিঙ্গ : মহিলা		
ফটো উপলব্ধ		

1136	1	PVW0192070
নাম : জয় দীপক পিতাৰ নাম : দীপক নিৰ্মল ঘৰ নং : 14 বয়স : 27 লিঙ্গ : পুৰুষ		
ফটো উপলব্ধ		

1137	1	PVW0197814
নাম : বালি পাহাৰীয়া পিতাৰ নাম : দীপক পাহাৰীয়া ঘৰ নং : 14 বয়স : 21 লিঙ্গ : পুৰুষ		
ফটো উপলব্ধ		

1138	1	PVW0197848
নাম : ৰীমা মিৰ্ধা স্বামীৰ নাম : বালি পাহাৰীয়া ঘৰ নং : 14 বয়স : 27 লিঙ্গ : মহিলা		
ফটো উপলব্ধ		

1139	1	PVW0197962
নাম : শিৱানী চাওঁতাল পিতাৰ নাম : বিপ্লৱ চাওঁতাল ঘৰ নং : 16 বয়স : 21 লিঙ্গ : মহিলা		
ফটো উপলব্ধ		

1140	1	PVW0198135
নাম : সুনীল দেৱান পিতাৰ নাম : দেৱান পাহাৰীয়া ঘৰ নং : 66 বয়স : 27 লিঙ্গ : পুৰুষ		
ফটো উপলব্ধ		

1141	1	PVW0198176
নাম : অনিল দেৱান পিতাৰ নাম : দেৱান পাহাৰীয়া ঘৰ নং : 66 বয়স : 28 লিঙ্গ : পুৰুষ		
ফটো উপলব্ধ		

1142	1	PVW0198275
নাম : ৰাহুল কুমাৰ পিতাৰ নাম : বিনোদ প্ৰসাদ ঘৰ নং : 74 বয়স : 25 লিঙ্গ : পুৰুষ		
ফটো উপলব্ধ		



1143	1	PVW0198283	ফটো উপলব্ধ	নাম : সুপ্ৰিয়া দেৱী স্বামীৰ নাম: বাহুল কুমাৰ ঘৰ নং : 74 বয়স : 24 লিঙ্গ : মহিলা	1144	1	PVW0199216	ফটো উপলব্ধ	নাম : আকাশ সুকৰাম পিতাৰ নাম: সুকৰাম মুণ্ডা ঘৰ নং : 32 বয়স : 30 লিঙ্গ : পুৰুষ	1145	1	PVW0199232	ফটো উপলব্ধ	নাম : গায়ত্ৰী পাহাৰীয়া পিতাৰ নাম: উত্তম পাহাৰীয়া ঘৰ নং : 84 বয়স : 19 লিঙ্গ : মহিলা
1146	1	PVW0199240	ফটো উপলব্ধ	নাম : শকুন্তলা মুৰা স্বামীৰ নাম: আকাশ মুৰা ঘৰ নং : 32 বয়স : 27 লিঙ্গ : মহিলা	1147	1	PVW0199372	ফটো উপলব্ধ	নাম : সংখ্যা তাঁতী পিতাৰ নাম: কৰ্ণ তাঁতী ঘৰ নং : 87 বয়স : 19 লিঙ্গ : মহিলা	1148	1	PVW0199679	ফটো উপলব্ধ	নাম : বিমল তাঁতী পিতাৰ নাম: বৃধীয়া তাঁতী ঘৰ নং : 334 বয়স : 20 লিঙ্গ : পুৰুষ
1149	1	PVW0199810	ফটো উপলব্ধ	নাম : সৰ্পিনা অনিল মাতৃৰ নাম: বধনি দেবাৰু ঘৰ নং : 100 বয়স : 25 লিঙ্গ : মহিলা	1150	1	PVW0200295	ফটো উপলব্ধ	নাম : বিশাল মহাত্মা পিতাৰ নাম: ভুবন ঘাটোৱাৰ ঘৰ নং : 53 ক বয়স : 22 লিঙ্গ : পুৰুষ	1151	1	PVW0200329	ফটো উপলব্ধ	নাম : আলকা বিষ্ণু পিতাৰ নাম: মংগল কুৰ্মি ঘৰ নং : 53 ক বয়স : 32 লিঙ্গ : মহিলা
1152	1	PVW0200899	ফটো উপলব্ধ	নাম : জুন মুৰা পিতাৰ নাম: প্ৰকাশ মুৰা ঘৰ নং : 35 বয়স : 19 লিঙ্গ : পুৰুষ	1153	1	PVW0200923	ফটো উপলব্ধ	নাম : শাবানা মাৰ্ভি স্বামীৰ নাম: মংগল মাৰ্ভি ঘৰ নং : 35 বয়স : 19 লিঙ্গ : মহিলা	1154	1	PVW0201004	ফটো উপলব্ধ	নাম : সুৰাজ চাওঁতাল পিতাৰ নাম: টিংকু সুৰেণ ঘৰ নং : 57 ক বয়স : 19 লিঙ্গ : পুৰুষ
1155	1	PVW0201681	ফটো উপলব্ধ	নাম : দেবাৰী মুণ্ডা পিতাৰ নাম: চানিকা মুণ্ডা ঘৰ নং : 312 ও বয়স : 25 লিঙ্গ : মহিলা	1156	1	PVW0201707	ফটো উপলব্ধ	নাম : জিতেনু বান্ধি মাতৃৰ নাম: লীলা অখয় ঘৰ নং : 291 বয়স : 29 লিঙ্গ : পুৰুষ	1157	1	PVW0201749	ফটো উপলব্ধ	নাম : গায়ত্ৰী কৰ্মকাৰ মাতৃৰ নাম: লীলা অখয় ঘৰ নং : 291 বয়স : 20 লিঙ্গ : মহিলা
1158	1	PVW0203943	ফটো উপলব্ধ	নাম : গায়ত্ৰী পাহাৰীয়া মাতৃৰ নাম: এতুৱাৰী চনচৰুৱা ঘৰ নং : 122 বয়স : 20 লিঙ্গ : মহিলা	1159	1	PVW0204529	ফটো উপলব্ধ	নাম : প্ৰেম ঠাকুৰ পিতাৰ নাম: অনিল ঠাকুৰ ঘৰ নং : 285 বয়স : 20 লিঙ্গ : পুৰুষ	1160	1	PVW0205716	ফটো উপলব্ধ	নাম : বাবল গংগাৰাম পিতাৰ নাম: গংগাৰাম বিশেশ্বৰ ঘৰ নং : 29 বয়স : 34 লিঙ্গ : পুৰুষ
1161	1	PVW0205740	ফটো উপলব্ধ	নাম : সংগীতা চাওঁতাল পিতাৰ নাম: অভিনাশ চাওঁতাল ঘৰ নং : 14 বয়স : 19 লিঙ্গ : মহিলা	1162	1	PVW0206177	ফটো উপলব্ধ	নাম : গায়ত্ৰী বৰুৱা পিতাৰ নাম: চক্ৰধন বৰুৱা ঘৰ নং : 312 জ বয়স : 18 লিঙ্গ : মহিলা	1163	1	PVW0207860	ফটো উপলব্ধ	নাম : সুবল চাওঁতাল পিতাৰ নাম: বিৰু চাওঁতাল ঘৰ নং : 55 বয়স : 21 লিঙ্গ : পুৰুষ
1164	1	PVW0208223	ফটো উপলব্ধ	নাম : বহিত পাহাৰীয়া পিতাৰ নাম: বিৰেন পাহাৰীয়া ঘৰ নং : 101 বয়স : 21 লিঙ্গ : পুৰুষ	1165	1	PVW0208629	ফটো উপলব্ধ	নাম : বৈসাকী মুৰা স্বামীৰ নাম: বাবুল মুৰা ঘৰ নং : 29 বয়স : 30 লিঙ্গ : মহিলা	1166	1	PVW0209528	ফটো উপলব্ধ	নাম : সুধা দেৱী স্বামীৰ নাম: সন্তোষ কুমাৰ প্ৰসাদ ঘৰ নং : 73 বয়স : 36 লিঙ্গ : মহিলা
1167	1	PVW0209536	ফটো উপলব্ধ	নাম : সমীৰ মাৰ্ভি অন্যান্য: বিৰ মাৰকণ্ড ঘৰ নং : 55 বয়স : 19 লিঙ্গ : পুৰুষ	1168	1	PVW0209569	ফটো উপলব্ধ	নাম : সুসীতা হাল্প স্বামীৰ নাম: অৰুণ নায়ক ঘৰ নং : 57 বয়স : 22 লিঙ্গ : মহিলা	1169	1	PVW0209577	ফটো উপলব্ধ	নাম : চম্পা পাহাৰীয়া পিতাৰ নাম: গপি দূৰ্গা ঘৰ নং : 68 বয়স : 19 লিঙ্গ : মহিলা
1170	1	PVW0210641	ফটো উপলব্ধ	নাম : পুষ্পা দৰ্জি পিতাৰ নাম: আখল চনচৰুৱা ঘৰ নং : 305 বয়স : 18 লিঙ্গ : মহিলা	1171	1	PVW0211581	ফটো উপলব্ধ	নাম : ৰাণী পাহাৰীয়া মাতৃৰ নাম: অনিতা পাহাৰীয়া ঘৰ নং : 299 বয়স : 29 লিঙ্গ : মহিলা	1172	1	JXP0187468	ফটো উপলব্ধ	নাম : মদিনা বেগম পিতাৰ নাম: হাইদৰ আলি ঘৰ নং : 72 বয়স : 27 লিঙ্গ : মহিলা



1173	1	HXX8545640	ফটো উপলব্ধ	নাম : ভৰত গিৰি পিতাৰ নাম: বিনোদ গিৰি ঘৰ নং : 312 বয়স : 34 লিঙ্গ : পুৰুষ	1174	1	HXX9737773	ফটো উপলব্ধ	নাম : চমনি বাৰ স্বামীৰ নাম: বুলু বাৰু ঘৰ নং : 317 বয়স : 35 লিঙ্গ : মহিলা	#2 1175	1	HXX0345801	ফটো উপলব্ধ	নাম : অৰ্চনা মুড়া স্বামীৰ নাম: তৰুণ মুড়া ঘৰ নং : 308 বয়স : 32 লিঙ্গ : মহিলা
1176	1	FVC0165456	ফটো উপলব্ধ	নাম : পূনা গিৰি পিতাৰ নাম: বিষ্ণু গিৰি ঘৰ নং : 312প বয়স : 35 লিঙ্গ : পুৰুষ	1177	1	PVW0214650	ফটো উপলব্ধ	নাম : অনিল বাক্তি মাতৃৰ নাম: অষ্টমী বাক্তি ঘৰ নং : 337 বয়স : 38 লিঙ্গ : পুৰুষ	1178	1	PVW0214874	ফটো উপলব্ধ	নাম : সঞ্জা বাক্তি মাতৃৰ নাম: অষ্টমী বাক্তি ঘৰ নং : 337 বয়স : 34 লিঙ্গ : মহিলা
1179	1	PVW0215012	ফটো উপলব্ধ	নাম : প্ৰীতি কুমারী পিতাৰ নাম: সন্তোষ প্ৰসাদ ঘৰ নং : 285 বয়স : 21 লিঙ্গ : মহিলা	1180	1	PVW0215079	ফটো উপলব্ধ	নাম : অৰ্চনা কুমারী পিতাৰ নাম: সন্তোষ প্ৰসাদ ঘৰ নং : 285 বয়স : 18 লিঙ্গ : মহিলা	1181	1	PVW0215129	ফটো উপলব্ধ	নাম : পৰন প্ৰসাদ পিতাৰ নাম: কেদাৰ প্ৰসাদ ঘৰ নং : 285 বয়স : 19 লিঙ্গ : পুৰুষ
1182	1	PVW0216028	ফটো উপলব্ধ	নাম : ঈশা পাহাৰীয়া পিতাৰ নাম: আখিল চানচাৰুৰা ঘৰ নং : 305 বয়স : 20 লিঙ্গ : মহিলা	1183	1	PVW0216176	ফটো উপলব্ধ	নাম : সমিত মিৰ্ধা মাতৃৰ নাম: স্কুৰমনি ৰাজেশ ঘৰ নং : 273 বয়স : 19 লিঙ্গ : পুৰুষ	1184	1	PVW0217380	ফটো উপলব্ধ	নাম : ৰেশা ঘাটোৱাৰ স্বামীৰ নাম: কৃষ্ণা ঘাটোৱাৰ ঘৰ নং : 48 ক বয়স : 22 লিঙ্গ : মহিলা
1185	1	PVW0217281	ফটো উপলব্ধ	নাম : ৰাজু তান্তি অন্যান্য: অনিতা বাৰ্ণা ঘৰ নং : 324 বয়স : 32 লিঙ্গ : পুৰুষ	1186	1	PVW0219493	ফটো উপলব্ধ	নাম : শিউ থাপা অন্যান্য: বিষ্ণু মায়া গিৰি ঘৰ নং : 132 বয়স : 20 লিঙ্গ : পুৰুষ	1187	1	PVW0221671	ফটো উপলব্ধ	নাম : কুলজিৎ প্ৰসাদ পিতাৰ নাম: কানাইয়া প্ৰসাদ ঘৰ নং : 285 বয়স : 19 লিঙ্গ : পুৰুষ
1188	1	PVW0221739	ফটো উপলব্ধ	নাম : দেবীকা চাওঁতাল পিতাৰ নাম: আকাশ চাওঁতাল ঘৰ নং : 326গ বয়স : 20 লিঙ্গ : মহিলা	1189	1	PVW0222216	ফটো উপলব্ধ	নাম : বিকাশ মুৰা অন্যান্য: অঞ্জলী পাহাৰীয়া ঘৰ নং : 101 বয়স : 26 লিঙ্গ : পুৰুষ	1190	1	PVW0222893	ফটো উপলব্ধ	নাম : মনিকা শৰ্মা স্বামীৰ নাম: হোম প্ৰসাদ শৰ্মা ঘৰ নং : 331ক বয়স : 26 লিঙ্গ : মহিলা
1191	1	PVW0224501	ফটো উপলব্ধ	নাম : যমুনা জীতেন অন্যান্য: আলাদি মংগল ঘৰ নং : 334 বয়স : 31 লিঙ্গ : মহিলা	1192	1	PVW0225318	ফটো উপলব্ধ	নাম : ৰহিত ৰাজেশ পিতাৰ নাম: ৰাজেশ জ্ঞান ঘৰ নং : 65 বয়স : 28 লিঙ্গ : পুৰুষ	1193	1	PVW0226332	ফটো উপলব্ধ	নাম : কৃষ্ণ ৰায় পিতাৰ নাম: নন্দলাল ৰায় ঘৰ নং : 312ছ বয়স : 20 লিঙ্গ : পুৰুষ
1194	1	PVW0226449	ফটো উপলব্ধ	নাম : ভীম ছেত্ৰী অন্যান্য: ভনী অনিল ঘৰ নং : 286ক বয়স : 23 লিঙ্গ : পুৰুষ	1195	1	PVW0226639	ফটো উপলব্ধ	নাম : প্ৰেৰণা শৰ্মা পিতাৰ নাম: ৰাজু শৰ্মা ঘৰ নং : 331ক বয়স : 20 লিঙ্গ : মহিলা	1196	1	PVW0226803	ফটো উপলব্ধ	নাম : লক্ষ্মী প্ৰজা অন্যান্য: অনিতা অৰ্জুন ঘৰ নং : 312 বয়স : 19 লিঙ্গ : মহিলা
1197	1	PVW0226852	ফটো উপলব্ধ	নাম : সীমা বৰাইক অন্যান্য: ধৰম চমৰা ঘৰ নং : 279 বয়স : 25 লিঙ্গ : মহিলা	1198	1	PVW0226886	ফটো উপলব্ধ	নাম : অপু চাওঁতাল পিতাৰ নাম: পূৰ্ণ বাওনা ঘৰ নং : 60 বয়স : 24 লিঙ্গ : পুৰুষ	1199	1	PVW0226977	ফটো উপলব্ধ	নাম : বিষ্ণু চাওঁতাল পিতাৰ নাম: পূৰ্ণ বাওনা ঘৰ নং : 60 বয়স : 27 লিঙ্গ : পুৰুষ
1200	1	PVW0231639	ফটো উপলব্ধ	নাম : মিনতি কৰ্মকাৰ স্বামীৰ নাম: পৰমেশ্বৰ কৰ্মকাৰ ঘৰ নং : 7 বয়স : 30 লিঙ্গ : মহিলা	1201	1	PVW0231829	ফটো উপলব্ধ	নাম : জ্যোতি চাওঁতাল পিতাৰ নাম: ৰাজেশ জ্ঞান ঘৰ নং : 65 বয়স : 24 লিঙ্গ : মহিলা	1202	1	FVC0333021	ফটো উপলব্ধ	নাম : আকাশ ছেত্ৰী পিতাৰ নাম: ৰাজ কুমাৰ ছেত্ৰী ঘৰ নং : 312প বয়স : 27 লিঙ্গ : পুৰুষ



1203	1	PVW0048181
নাম : মমিতা গোৱালা পিতাৰ নাম: শংকৰ গোৱালা ঘৰ নং : 310 বয়স : 28 লিঙ্গ : মহিলা		
ফটো উপলব্ধ		

1204	1	CZH1178707
নাম : মালা দেৱী স্বামীৰ নাম: অনিল ঠাকুৰ ঘৰ নং : 285 বয়স : 43 লিঙ্গ : মহিলা		
ফটো উপলব্ধ		

1205	1	IHS0112540
নাম : অঞ্জনা চাওঁতাল পিতাৰ নাম: তুলসী দাস চাওঁতাল ঘৰ নং : 23 বয়স : 24 লিঙ্গ : মহিলা		
ফটো উপলব্ধ		

1206	1	PVW0234534
নাম : অহিদা বেগম অন্যান্য: অঞ্জলী জামাল ঘৰ নং : 174 বয়স : 27 লিঙ্গ : মহিলা		
ফটো উপলব্ধ		

1207	1	PVW0234617
নাম : নীহা বাউৰী পিতাৰ নাম: অজয় বাউৰী ঘৰ নং : 103 বয়স : 19 লিঙ্গ : মহিলা		
ফটো উপলব্ধ		



1208	1	PVW0236471	ফটো উপলব্ধ	নাম : চনিয়া চাওঁতাল পিতাৰ নাম: ৰবি চাওঁতাল ঘৰ নং : 28 বয়স : 19 লিঙ্গ : মহিলা	1209	1	PVW0236687	ফটো উপলব্ধ	নাম : চনা বাক্তি স্বামীৰ নাম: উমেশ বাক্তি ঘৰ নং : 8 বয়স : 23 লিঙ্গ : মহিলা	1210	1	PVW0236752	ফটো উপলব্ধ	নাম : যমুনা চাওঁতাল পিতাৰ নাম: ৰাইসিং চাওঁতাল ঘৰ নং : 304 বয়স : 24 লিঙ্গ : মহিলা
1211	1	PVW0236927	ফটো উপলব্ধ	নাম : বিকাশ চাওঁতাল পিতাৰ নাম: ৰাইসিং চাওঁতাল ঘৰ নং : 304 বয়স : 22 লিঙ্গ : পুৰুষ	1212	1	PVW0236984	ফটো উপলব্ধ	নাম : পিংকী গোৱালা স্বামীৰ নাম: বিকাশ চাওঁতাল ঘৰ নং : 304 বয়স : 19 লিঙ্গ : মহিলা	1213	1	PVW0237008	ফটো উপলব্ধ	নাম : অনামিকা মুড়া স্বামীৰ নাম: অৰ্জুন মানকি ঘৰ নং : 281 বয়স : 25 লিঙ্গ : মহিলা
1214	1	PVW0240572	ফটো উপলব্ধ	নাম : মায়ী ছেত্ৰী স্বামীৰ নাম: কৃষ্ণ ছেত্ৰী ঘৰ নং : 312 গ বয়স : 51 লিঙ্গ : মহিলা	1215	1	PVW0240705	ফটো উপলব্ধ	নাম : দিপীকা চাওঁতাল স্বামীৰ নাম: প্ৰেম চাওঁতাল ঘৰ নং : 326 খ বয়স : 19 লিঙ্গ : মহিলা	1216	1	PVW0240713	ফটো উপলব্ধ	নাম : চালু চাওঁতাল পিতাৰ নাম: অজয় চাওঁতাল ঘৰ নং : 326 খ বয়স : 18 লিঙ্গ : মহিলা
1217	1	PVW0240739	ফটো উপলব্ধ	নাম : শান্তি ৰাম পিতাৰ নাম: ৰাম চাওঁতাল ঘৰ নং : 326 ক বয়স : 32 লিঙ্গ : মহিলা	1218	1	PVW0240754	ফটো উপলব্ধ	নাম : পূৰ্ণিমা বাক্তি পিতাৰ নাম: অনিল বাক্তি ঘৰ নং : 337 বয়স : 21 লিঙ্গ : মহিলা	1219	1	PVW0241596	ফটো উপলব্ধ	নাম : প্ৰেম চাওঁতাল পিতাৰ নাম: অজয় চাওঁতাল ঘৰ নং : 326 খ বয়স : 18 লিঙ্গ : পুৰুষ
1220	1	PVW0241646	ফটো উপলব্ধ	নাম : বিজয় এতুৱা পিতাৰ নাম: এতুৱা প্ৰতাপ ঘৰ নং : 80 বয়স : 30 লিঙ্গ : পুৰুষ	1221	1	PVW0241661	ফটো উপলব্ধ	নাম : অনিতা বাউৰী স্বামীৰ নাম: বিজয় বাউৰী ঘৰ নং : 80 বয়স : 25 লিঙ্গ : মহিলা	1222	1	PVW0242412	ফটো উপলব্ধ	নাম : নমিতা গোৱালা স্বামীৰ নাম: বলৰাম গোৱালা ঘৰ নং : 96 বয়স : 33 লিঙ্গ : মহিলা
1223	1	PVW0242446	ফটো উপলব্ধ	নাম : কাঞ্চন কুমাৰী স্বামীৰ নাম: অজয় গুপ্তা ঘৰ নং : 48 বয়স : 22 লিঙ্গ : মহিলা	1224	1	CCY0369264	ফটো উপলব্ধ	নাম : অনিতা চৰেণ পিতাৰ নাম: প্ৰমাণ চৰেণ ঘৰ নং : 64 গ বয়স : 27 লিঙ্গ : মহিলা	1225	1	HXX8537880	ফটো উপলব্ধ	নাম : শ্ৰী গৌন পিতাৰ নাম: ক্ষেত্ৰৰাজ গিৰি ঘৰ নং : 312 ব বয়স : 47 লিঙ্গ : পুৰুষ
1226	1	JMV0003394	ফটো উপলব্ধ	নাম : জিতেন বাক্তি পিতাৰ নাম: প্ৰফুল্ল বাক্তি ঘৰ নং : 6 বয়স : 48 লিঙ্গ : পুৰুষ	1227	1	PVW0244400	ফটো উপলব্ধ	নাম : বিমল পাহাৰীয়া পিতাৰ নাম: বিৰেন পাহাৰীয়া ঘৰ নং : 101 বয়স : 22 লিঙ্গ : পুৰুষ	1228	1	PVW0244228	ফটো উপলব্ধ	নাম : ৰুচিতা কৰ্মকাৰ পিতাৰ নাম: কাৰ্তিক কৰ্মকাৰ ঘৰ নং : 30 বয়স : 19 লিঙ্গ : মহিলা
1229	1	PVW0244210	ফটো উপলব্ধ	নাম : সুনৈনা ভূমিজ পিতাৰ নাম: অনিল ভূমিজ ঘৰ নং : 31 বয়স : 18 লিঙ্গ : মহিলা	1230	1	HKQ0365163	ফটো উপলব্ধ	নাম : ৰঞ্জিলা কিষাণ পিতাৰ নাম: লালবাবু কিষাণ ঘৰ নং : 31 বয়স : 26 লিঙ্গ : মহিলা	1231	1	PVW0246462	ফটো উপলব্ধ	নাম : ৰুমা বাউৰী স্বামীৰ নাম: লক্ষীৰাম সিৰু ঘৰ নং : 90 বয়স : 25 লিঙ্গ : মহিলা
1232	1	PVW0246454	ফটো উপলব্ধ	নাম : পূৰ্ণিমা বাক্তি মাতৃৰ নাম: অষ্টমী বাক্তি ঘৰ নং : 337 বয়স : 21 লিঙ্গ : মহিলা	1233	1	PVW0246496	ফটো উপলব্ধ	নাম : পূজা ঘাচি স্বামীৰ নাম: শিবা ঘাচি ঘৰ নং : 35 ক বয়স : 18 লিঙ্গ : মহিলা	1234	1	PVW0246504	ফটো উপলব্ধ	নাম : জয়শ্ৰী দুহোতীয়া শইকীয়া স্বামীৰ নাম: লিংকু শইকীয়া ঘৰ নং : 276 খ বয়স : 21 লিঙ্গ : মহিলা
1235	1	PVW0246512	ফটো উপলব্ধ	নাম : বিপ্লৱ শইকীয়া অন্যান্য: লিংকু শইকীয়া ঘৰ নং : 276 খ বয়স : 18 লিঙ্গ : পুৰুষ	1236	1	PVW0246520	ফটো উপলব্ধ	নাম : শংকৰ মুগ্ধা পিতাৰ নাম: ৰতন সুশীল ঘৰ নং : 50 বয়স : 25 লিঙ্গ : পুৰুষ					

ভোটাৰৰ সাৰাংশ

A) ভোটাৰৰ সংখ্যা

	তালিকাৰ প্ৰকাৰ	তালিকাৰ চিনাক্তকৰণ	ভোটাৰৰ সংখ্যা							
			পুৰুষ	মহিলা	৩য় লিঙ্গ	মুঠ				
I	মূল তালিকা	মূল তালিকা	বিশেষ সংশোধন, 2026 চনৰ পূৰ্বৰ 2025 চনৰ মূল তালিকাৰ লগত থকা সংযোজন সমূহ একত্ৰিতকৰণ কৰা তালিকা।				485	597	0	1082
II	যোগ তালিকা	পৰিপূৰক 1	বিশেষ সংক্ষিপ্ত সংশোধন, 2026				57	68	0	125
		পৰিপূৰক 2	অনবিচ্ছিন্ন সংশোধন 2026				8	21	0	29
			মুঠ				65	89	0	154
III	বিয়োজন তালিকা	পৰিপূৰক 1	বিশেষ সংক্ষিপ্ত সংশোধন, 2026				40	41	0	81
		পৰিপূৰক 2	অনবিচ্ছিন্ন সংশোধন 2026				2	3	0	5
			মুঠ				42	44	0	86
IV	লিংগ ক্ষেত্ৰত পৰিবৰ্তনৰ বাবে পাৰ্থক্য					0	0	0	0	
এই সংশোধনৰ পিছত ভোটাৰ তালিকাত ভোটাৰৰ মুঠ সংখ্যা (I+II-III+IV)						508	642	0	1150	

B) শুধৰনীৰ সংখ্যা

তালিকাৰ প্ৰকাৰ	তালিকাৰ চিনাক্তকৰণ	শুধৰনীৰ সংখ্যা
পৰিপূৰক 1	বিশেষ সংক্ষিপ্ত সংশোধন, 2026	52
পৰিপূৰক 2	অনবিচ্ছিন্ন সংশোধন 2026	110
	মুঠ	162

নিৰ্বাচক পঞ্জীয়ন বিষয়াৰ স্বাক্ষৰ

E-মৃত, S-স্থানান্তৰিত/ বাসস্থান পৰিবৰ্তন, R-প্ৰতিলিপি, M-নিখোজ, Q-অযোগ্য