



ভোটাৰ তালিকা 2026 S03 অসম

বিধানসভা সমষ্টিৰ নম্বৰ, নাম আৰু সংৰক্ষণৰ স্থিতি : 82 - ডুমডুমা (সাধাৰণ)		খণ্ড নং : 58																			
এই বিধানসভা সমষ্টিত কোন সংসদীয় সমষ্টিৰ অন্তৰ্গত তাৰ নম্বৰ, নাম আৰু সংৰক্ষণ স্থিতি : 12 - লক্ষীমপুৰ (সাধাৰণ)																					
1. সংশোধনৰ বিৱৰণ																					
সংশোধনৰ বছৰ	2026	তালিকাৰ চিনাক্তকৰণ																			
ভিত্তি তাৰিখ	01-04-2026	বিশেষ সংশোধন, 2026 চনৰ পূৰ্বৰ 2025 চনৰ মূল তালিকাৰ লগত থকা সংযোজন সমূহ একত্ৰিতকৰণ কৰা তালিকা।																			
সংশোধনৰ প্ৰকাৰ	বিশেষ সংশোধন 2026																				
প্ৰকাশনৰ তাৰিখ	23-03-2026																				
2. খণ্ড আৰু ভোটগ্ৰহন কেন্দ্ৰৰ বিৱৰণ																					
খণ্ডৰ অন্তৰ্গত এলেকা সমূহৰ নম্বৰ আৰু নাম																					
1-মুনীয়া মাটি	<table border="1" style="width: 100%; border-collapse: collapse;"> <tr> <td style="width: 50%;">মূল চহৰ/গাওঁ</td> <td style="width: 50%;">: ডাঙৰী টি ই</td> </tr> <tr> <td>ৱাৰ্ড নং</td> <td>:</td> </tr> <tr> <td>ডাকঘৰ</td> <td>: তালাপ</td> </tr> <tr> <td>পুলিচ থানা</td> <td>: ডুমডুমা</td> </tr> <tr> <td>ব্লক</td> <td>: ডুমডুমা</td> </tr> <tr> <td>ৰাজহ চক্ৰ</td> <td>: ডুমডুমা</td> </tr> <tr> <td>জিলা</td> <td>: তিনিচুকীয়া</td> </tr> <tr> <td>পিনকোড</td> <td>: 786156</td> </tr> </table>					মূল চহৰ/গাওঁ	: ডাঙৰী টি ই	ৱাৰ্ড নং	:	ডাকঘৰ	: তালাপ	পুলিচ থানা	: ডুমডুমা	ব্লক	: ডুমডুমা	ৰাজহ চক্ৰ	: ডুমডুমা	জিলা	: তিনিচুকীয়া	পিনকোড	: 786156
মূল চহৰ/গাওঁ	: ডাঙৰী টি ই																				
ৱাৰ্ড নং	:																				
ডাকঘৰ	: তালাপ																				
পুলিচ থানা	: ডুমডুমা																				
ব্লক	: ডুমডুমা																				
ৰাজহ চক্ৰ	: ডুমডুমা																				
জিলা	: তিনিচুকীয়া																				
পিনকোড	: 786156																				
3. ভোটগ্ৰহন কেন্দ্ৰৰ বিৱৰণ																					
ভোটগ্ৰহন কেন্দ্ৰৰ নম্বৰ আৰু নাম :	ভোটগ্ৰহন কেন্দ্ৰৰ প্ৰকাৰ (পুৰুষ/মহিলা/সাধাৰণ)	সাধাৰণ																			
58 - ডাঙৰী টি.ই. প্ৰাথমিক বিদ্যালয়(সোঁফাল)	খণ্ডৰ অন্তৰ্গত সহায়ক ভোটগ্ৰহন কেন্দ্ৰৰ সংখ্যা :	0																			
ভোটগ্ৰহন কেন্দ্ৰৰ ঠিকনা :																					
ডাঙৰী টি.ই. প্ৰাথমিক বিদ্যালয়, কোঠালি নং ১, ডাঙৰী টি.ই. ডাকঘৰ - ডুমডুমা, থানা- ডুমডুমা, জিলা- তিনিচুকীয়া, পিন- ৭৮৬১৫১																					
4. ভোটাৰৰ সংখ্যা																					
আৰম্ভনি ক্ৰমিক	শেষ ক্ৰমিক নং	মুঠ ভোটাৰ																			
নং		পুৰুষ	মহিলা	৩য় লিঙ্গ	মুঠ																
1	1007	425	503	0	928																

নিৰ্বাচক পঞ্জীয়ন বিষয়াৰ স্বাক্ষৰ



Nazri Naksha



Google Map View



Polling Station Building Front View



ভোটগ্ৰহন কেন্দ্ৰৰ সন্মুখৰ দৃশ্য



Cad View

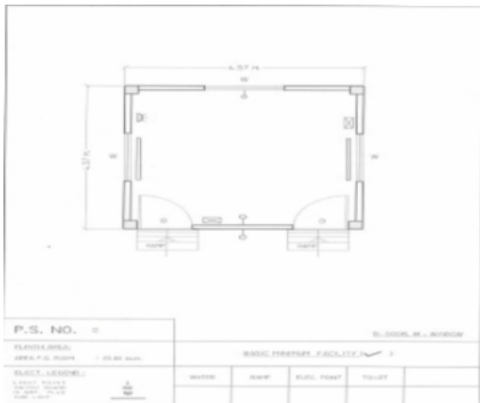

Key MAP View

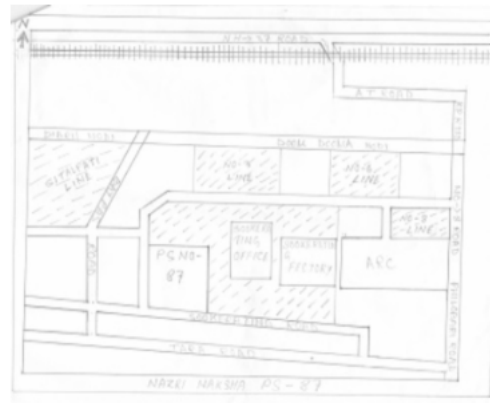



<p>E 1 FVC8034568</p> <p>নাম : চুকুৰমনি গঙ্গাাঁদাস স্বামীৰ নাম : অগুৰদাস গঙ্গাাঁদাস ঘৰ নং : 1 বয়স : 61 লিঙ্গ : মহিলা</p> <p>ফটো উপলব্ধ</p>	<p>2 FVC8034579</p> <p>নাম : অমিৰ দাস পানীকা মাতৃৰ নাম : চুকুৰমনি পানীকা ঘৰ নং : 1 বয়স : 35 লিঙ্গ : পুৰুষ</p> <p>ফটো উপলব্ধ</p>	<p>3 FVC0409755</p> <p>নাম : দেবানন্দ বাবলু পিতাৰ নাম : বাবলু কুমাৰ ঘৰ নং : 02 বয়স : 36 লিঙ্গ : পুৰুষ</p> <p>ফটো উপলব্ধ</p>
<p># 4 FVC0409623</p> <p>নাম : ৰূপালি পুৰনা পিতাৰ নাম : দেবানন্দ কুমাৰ ঘৰ নং : 02 বয়স : 36 লিঙ্গ : মহিলা</p> <p>ফটো উপলব্ধ</p>	<p># 5 FVC8034626</p> <p>নাম : বিলাসী ৰঙ্গা স্বামীৰ নাম : বাবলু নন্দলাল ঘৰ নং : 02 বয়স : 56 লিঙ্গ : মহিলা</p> <p>ফটো উপলব্ধ</p>	<p>6 FVC8034591</p> <p>নাম : নন্দাবতী গঙ্গাাঁদাস স্বামীৰ নাম : ৰাজেশ পানীকা ঘৰ নং : 2 বয়স : 42 লিঙ্গ : মহিলা</p> <p>ফটো উপলব্ধ</p>
<p>E 7 FVC8034604</p> <p>নাম : লক্ষীদাস গঙ্গাাঁদাস পিতাৰ নাম : বৃন্দীয়া মোহন পানীকা ঘৰ নং : 2 বয়স : 39 লিঙ্গ : পুৰুষ</p> <p>ফটো উপলব্ধ</p>	<p>8 FVC0497586</p> <p>নাম : সারন দাস পানিকা পিতাৰ নাম : বালক দাস পানিকা ঘৰ নং : 3 বয়স : 34 লিঙ্গ : পুৰুষ</p> <p>ফটো উপলব্ধ</p>	<p>9 FVC0405662</p> <p>নাম : তাৰা পানিকা স্বামীৰ নাম : দিপক দাস পানিকা ঘৰ নং : 3 বয়স : 33 লিঙ্গ : মহিলা</p> <p>ফটো উপলব্ধ</p>
<p>E 10 FVC8034660</p> <p>নাম : মংগলদাস শীতল পিতাৰ নাম : শীতল দাস ঘৰ নং : 3 বয়স : 75 লিঙ্গ : পুৰুষ</p> <p>ফটো উপলব্ধ</p>	<p>11 FVC8034637</p> <p>নাম : বালকদাস শীতল পিতাৰ নাম : শীতল দাস ঘৰ নং : 3 বয়স : 70 লিঙ্গ : পুৰুষ</p> <p>ফটো উপলব্ধ</p>	<p>12 FVC8034648</p> <p>নাম : মানা দুৰ্গা শীতল স্বামীৰ নাম : বালক দাস ঘৰ নং : 3 বয়স : 55 লিঙ্গ : মহিলা</p> <p>ফটো উপলব্ধ</p>
<p>13 FVC8034682</p> <p>নাম : অৰুন দাস পিতাৰ নাম : মংগল দাস শীতল ঘৰ নং : 3 বয়স : 42 লিঙ্গ : পুৰুষ</p> <p>ফটো উপলব্ধ</p>	<p>14 FVC8034693</p> <p>নাম : বাসন্তি গঙ্গাাঁদাস স্বামীৰ নাম : অৰুন দাস ঘৰ নং : 3 বয়স : 39 লিঙ্গ : মহিলা</p> <p>ফটো উপলব্ধ</p>	<p>15 FVC8034706</p> <p>নাম : কিৰনদাস পিতাৰ নাম : মংগল দাস শীতল ঘৰ নং : 3 বয়স : 38 লিঙ্গ : পুৰুষ</p> <p>ফটো উপলব্ধ</p>
<p>16 FVC8034717</p> <p>নাম : দুৰ্গাদাস শীতল পিতাৰ নাম : শীতল দাস ঘৰ নং : 8 বয়স : 65 লিঙ্গ : পুৰুষ</p> <p>ফটো উপলব্ধ</p>	<p>17 FVC8034728</p> <p>নাম : মইনা শীতল স্বামীৰ নাম : দুৰ্গাদাস শীতল ঘৰ নং : 8 বয়স : 54 লিঙ্গ : মহিলা</p> <p>ফটো উপলব্ধ</p>	<p>18 FVC8034740</p> <p>নাম : ৰূপেন পানীকা পিতাৰ নাম : দুৰ্গাদাস শীতল ঘৰ নং : 8 বয়স : 42 লিঙ্গ : পুৰুষ</p> <p>ফটো উপলব্ধ</p>
<p># 19 FVC8034739</p> <p>নাম : স্বৰসতী পানিকা স্বামীৰ নাম : ৰূপেন পানিকা ঘৰ নং : 8 বয়স : 39 লিঙ্গ : মহিলা</p> <p>ফটো উপলব্ধ</p>	<p># 20 FVC1463173</p> <p>নাম : চামনদাস পানিকা মাতৃৰ নাম : মিয়া শীতল ঘৰ নং : 158 বয়স : 39 লিঙ্গ : পুৰুষ</p> <p>ফটো উপলব্ধ</p>	<p># 21 FVC1463181</p> <p>নাম : ললিতা পানিকা মাতৃৰ নাম : মিয়া শীতল ঘৰ নং : 158 বয়স : 30 লিঙ্গ : মহিলা</p> <p>ফটো উপলব্ধ</p>
<p>22 PVW0004713</p> <p>নাম : মিন পানিকা পিতাৰ নাম : ৰূপেন পানিকা ঘৰ নং : 4 বয়স : 21 লিঙ্গ : মহিলা</p> <p>ফটো উপলব্ধ</p>	<p>23 FVC8034762</p> <p>নাম : চুকুৰাৰ ৰেংট স্বামীৰ নাম : দয়াদাস পানীকা ঘৰ নং : 5 বয়স : 55 লিঙ্গ : মহিলা</p> <p>ফটো উপলব্ধ</p>	<p>24 FVC8034773</p> <p>নাম : বাচমতী পানীকা পিতাৰ নাম : দয়াদাস পানীকা ঘৰ নং : 5 বয়স : 38 লিঙ্গ : মহিলা</p> <p>ফটো উপলব্ধ</p>
<p># 25 FVC0395038</p> <p>নাম : অনিতা পানিকা স্বামীৰ নাম : অমৃত পানিকা ঘৰ নং : 8 বয়স : 33 লিঙ্গ : মহিলা</p> <p>ফটো উপলব্ধ</p>	<p># 26 FVC0499012</p> <p>নাম : বীজিলী পানিকা পিতাৰ নাম : কিচনা ভূমিজ ঘৰ নং : 6 বয়স : 33 লিঙ্গ : মহিলা</p> <p>ফটো উপলব্ধ</p>	<p>27 FVC0445247</p> <p>নাম : তিলোক দাস পানিকা পিতাৰ নাম : মংগল দাস পানিকা ঘৰ নং : 5 বয়স : 25 লিঙ্গ : পুৰুষ</p> <p>ফটো উপলব্ধ</p>
<p>28 PVW0055822</p> <p>নাম : আৰতি পানিকা স্বামীৰ নাম : তিলক দাস পানিকা ঘৰ নং : 5 বয়স : 24 লিঙ্গ : মহিলা</p> <p>ফটো উপলব্ধ</p>	<p>29 FVC8034820</p> <p>নাম : মানকোৱাৰী পানীকা স্বামীৰ নাম : ধৰমদাস পানীকা ঘৰ নং : 9 বয়স : 65 লিঙ্গ : মহিলা</p> <p>ফটো উপলব্ধ</p>	<p>30 PVW0071019</p> <p>নাম : বোজনাথ মডন পিতাৰ নাম : মডন ভূমিজ ঘৰ নং : 7 বয়স : 43 লিঙ্গ : পুৰুষ</p> <p>ফটো উপলব্ধ</p>



31 নাম : চনজীব দাস পানীকা পিতাৰ নাম: ধৰমদাস পানীকা ঘৰ নং : ৭ বয়স : 41 লিঙ্গ : পুৰুষ	FVC8034831 ফটো উপলব্ধ	32 নাম : চালন্তি পানীকা স্বামীৰ নাম: চনজীব দাস পানীকা ঘৰ নং : ৭ বয়স : 39 লিঙ্গ : মহিলা	FVC8034842 ফটো উপলব্ধ	# 33 নাম : তাৰা পানীকা পিতাৰ নাম: বালক দাস পানীকা ঘৰ নং : ৩ক বয়স : 37 লিঙ্গ : মহিলা	FVC0411363 ফটো উপলব্ধ
34 নাম : মোহন দাস পানীকা পিতাৰ নাম: টোৰোং দাস পানীকা ঘৰ নং : 07 বয়স : 31 লিঙ্গ : পুৰুষ	FVC0538637 ফটো উপলব্ধ	# 35 নাম : ৰতনদাস পানীকা পিতাৰ নাম: চনাদাস ঘৰ নং : ৮ বয়স : 55 লিঙ্গ : পুৰুষ	FVC8034853 ফটো উপলব্ধ	# 36 নাম : পাৰ্বতী পানীকা স্বামীৰ নাম: ৰতনদাস পানীকা ঘৰ নং : ৮ বয়স : 52 লিঙ্গ : মহিলা	FVC8034864 ফটো উপলব্ধ
37 নাম : চমাৰী পানীকা মাতৃৰ নাম: বুধ গমীৰদাস ঘৰ নং : 8 বয়স : 36 লিঙ্গ : মহিলা	FVC0410720 ফটো উপলব্ধ	38 নাম : সাৰুক দাস পানীকা পিতাৰ নাম: ৰতম দাস পানীকা ঘৰ নং : 8 বয়স : 28 লিঙ্গ : পুৰুষ	FVC0406009 ফটো উপলব্ধ	E 39 নাম : দীনদয়াল শৰ্মা পিতাৰ নাম: জীবন শৰ্মা ঘৰ নং : ১০ বয়স : 64 লিঙ্গ : পুৰুষ	FVC8034886 ফটো উপলব্ধ
# 40 নাম : কংগ্ৰেচ প্ৰচাদ সাহ পিতাৰ নাম: ৰামনগ্য সাহ ঘৰ নং : ১০ বয়স : 56 লিঙ্গ : পুৰুষ	FVC8034900 ফটো উপলব্ধ	41 নাম : অজিত নন্দলাল পিতাৰ নাম: নন্দলাল কুমাৰ ঘৰ নং : ১১ বয়স : 46 লিঙ্গ : পুৰুষ	FVC8034922 ফটো উপলব্ধ	42 নাম : দুৰপতি বিহু স্বামীৰ নাম: অজিত নন্দলাল ঘৰ নং : ১১ বয়স : 39 লিঙ্গ : মহিলা	FVC8034933 ফটো উপলব্ধ
43 নাম : মনজিত কুমাৰ পিতাৰ নাম: আজিত কুমাৰ ঘৰ নং : 11 বয়স : 31 লিঙ্গ : মহিলা	FVC0319954 ফটো উপলব্ধ	44 নাম : চঞ্জীৱ কুমাৰ পিতাৰ নাম: আজিত কুমাৰ ঘৰ নং : 11 বয়স : 28 লিঙ্গ : পুৰুষ	FVC0410589 ফটো উপলব্ধ	45 নাম : বুধনি সৱাশী স্বামীৰ নাম: অনিল সৱাশী ঘৰ নং : 12এ বয়স : 34 লিঙ্গ : মহিলা	FVC4604740 ফটো উপলব্ধ
46 নাম : মঙ্গলবতি চহন স্বামীৰ নাম: অঘনু চাবাছী ঘৰ নং : ১২ক বয়স : 75 লিঙ্গ : মহিলা	FVC8034955 ফটো উপলব্ধ	# 47 নাম : অনিল সৱাশী পিতাৰ নাম: চেতন সৱাশী ঘৰ নং : ১২ক বয়স : 46 লিঙ্গ : পুৰুষ	PVW000091 ফটো উপলব্ধ	48 নাম : চুকৰমনি পিতাৰ নাম: বুধৰাম চাবাছী ঘৰ নং : ১৩ বয়স : 42 লিঙ্গ : মহিলা	FVC8034999 ফটো উপলব্ধ
E 49 নাম : আজয় চাৰাছী পিতাৰ নাম: বুধৰাম চাৰাছী ঘৰ নং : 13 বয়স : 39 লিঙ্গ : পুৰুষ	FVC0405209 ফটো উপলব্ধ	50 নাম : সিল্ভন্তী সৱাশী স্বামীৰ নাম: সোমোৰসিংহ সৱাশী ঘৰ নং : 13 বয়স : 26 লিঙ্গ : মহিলা	FVC4604864 ফটো উপলব্ধ	51 নাম : চুবজবতী বড়াইক স্বামীৰ নাম: অনিল বড়াইক ঘৰ নং : 14 খ বয়স : 43 লিঙ্গ : মহিলা	FVC0395129 ফটো উপলব্ধ
52 নাম : অনীল বৰাইক পিতাৰ নাম: মকৰধজ বড়াইক ঘৰ নং : ১৪ খ বয়স : 43 লিঙ্গ : পুৰুষ	FVC0023226 ফটো উপলব্ধ	53 নাম : মকৰধজ বৰাইক পিতাৰ নাম: হৰিলাল ঘৰ নং : ১৪খ বয়স : 65 লিঙ্গ : পুৰুষ	FVC8035027 ফটো উপলব্ধ	54 নাম : জহন চাবাছী পিতাৰ নাম: বন্দনা ঘৰ নং : ১৪ক বয়স : 61 লিঙ্গ : পুৰুষ	FVC8035005 ফটো উপলব্ধ
# 55 নাম : ভাৰতি কনধনা স্বামীৰ নাম: জহন চাবাছী ঘৰ নং : ১৪ক বয়স : 55 লিঙ্গ : মহিলা	FVC8035016 ফটো উপলব্ধ	56 নাম : চচৰী বৰাইক পিতাৰ নাম: মকৰধজ বৰাইক ঘৰ নং : ১৪খ বয়স : 55 লিঙ্গ : মহিলা	FVC8035038 ফটো উপলব্ধ	57 নাম : আৰতি চাবাছী স্বামীৰ নাম: চিংৰাই চাবাছী ঘৰ নং : ১৪গ বয়স : 53 লিঙ্গ : মহিলা	FVC8035050 ফটো উপলব্ধ
58 নাম : অনিমা সৱাশী পিতাৰ নাম: জয়পাল সৱাশী ঘৰ নং : 15সী বয়স : 22 লিঙ্গ : মহিলা	FVC4605937 ফটো উপলব্ধ	59 নাম : মংগৱা সুখ পিতাৰ নাম: সুখ সৌতল ঘৰ নং : 17 বয়স : 36 লিঙ্গ : মহিলা	FVC0538975 ফটো উপলব্ধ	60 নাম : মুণিআ সৌতল পিতাৰ নাম: দেবৱ সৌতল ঘৰ নং : 17 বয়স : 32 লিঙ্গ : মহিলা	FVC0539049 ফটো উপলব্ধ

# 61 নাম : অনূপ বাড়াইক পিতাৰ নাম: বিচা বাড়াইক ঘৰ নং : ১৭ক বয়স : 31 লিঙ্গ : পুৰুষ	FVC0387274 ফটো উপলব্ধ	# 62 নাম : চনীয়া বাড়াইক স্বামীৰ নাম: অনূপ বাড়াইক ঘৰ নং : ১৭ক বয়স : 31 লিঙ্গ : মহিলা	FVC0397406 ফটো উপলব্ধ	# 63 নাম : মমতা বোৱাঙ্গিক পিতাৰ নাম: বীশা বোৱাঙ্গিক ঘৰ নং : ১৭ক বয়স : 24 লিঙ্গ : মহিলা	FVC0536672 ফটো উপলব্ধ
64 নাম : সঞ্জয় বৰাইক পিতাৰ নাম: বাৰসা বৰাইক ঘৰ নং : 17 ক বয়স : 27 লিঙ্গ : পুৰুষ	FVC0405910 ফটো উপলব্ধ	65 নাম : আশা ভূমিজ স্বামীৰ নাম: চৰবন ভূমিজ ঘৰ নং : 17 উ বয়স : 33 লিঙ্গ : মহিলা	FVC0400333 ফটো উপলব্ধ	66 নাম : চৰবন ভূমিজ পিতাৰ নাম: কৃষ্ণা ভূমিজ ঘৰ নং : 17 উ বয়স : 30 লিঙ্গ : পুৰুষ	FVC0398289 ফটো উপলব্ধ
67 নাম : সঞ্জয় ভূমিজ পিতাৰ নাম: কৃষ্ণ ভূমিজ ঘৰ নং : 17 উ বয়স : 26 লিঙ্গ : পুৰুষ	FVC0409060 ফটো উপলব্ধ	68 নাম : মানা বৰকু পিতাৰ নাম: বৰকু বড়াইক ঘৰ নং : ১৭গ বয়স : 81 লিঙ্গ : মহিলা	FVC8035130 ফটো উপলব্ধ	69 নাম : বিৰছা বড়াইক পিতাৰ নাম: ধামা ঘৰ নং : ১৭ক বয়স : 65 লিঙ্গ : পুৰুষ	FVC8035083 ফটো উপলব্ধ
70 নাম : চুকু বড়াইক পিতাৰ নাম: বিৰছা বৰকু ঘৰ নং : ১৭খ বয়স : 60 লিঙ্গ : পুৰুষ	FVC8035107 ফটো উপলব্ধ	71 নাম : চুগন বড়াইক স্বামীৰ নাম: বিৰছা বড়াইক ঘৰ নং : ১৭ক বয়স : 58 লিঙ্গ : মহিলা	FVC8035094 ফটো উপলব্ধ	72 নাম : বুকমনি বড়াইক স্বামীৰ নাম: চুকু বড়াইক ঘৰ নং : ১৭খ বয়স : 58 লিঙ্গ : মহিলা	FVC8035118 ফটো উপলব্ধ
73 নাম : অনিতা গনপই স্বামীৰ নাম: চকৰা গনপই ঘৰ নং : ১৭চ বয়স : 44 লিঙ্গ : মহিলা	FVC8035210 ফটো উপলব্ধ	74 নাম : বৃধৰাম ভূমিজ পিতাৰ নাম: চমা ভূমিজ ঘৰ নং : ১৮ক বয়স : 58 লিঙ্গ : পুৰুষ	FVC8035221 ফটো উপলব্ধ	75 নাম : বিনতি বৃধৰাম স্বামীৰ নাম: বৃধৰাম ঘৰ নং : ১৮ক বয়স : 56 লিঙ্গ : মহিলা	FVC8035232 ফটো উপলব্ধ
76 নাম : চুমিত্ৰা বৃধৰাম স্বামীৰ নাম: জয়পাল চমৰা মুড়া ঘৰ নং : ১৮গ বয়স : 55 লিঙ্গ : মহিলা	FVC8035287 ফটো উপলব্ধ	77 নাম : লক্ষীচমা ভূমিজ পিতাৰ নাম: বৃধৰাম ঘৰ নং : ১৮ক বয়স : 42 লিঙ্গ : মহিলা	FVC8035243 ফটো উপলব্ধ	78 নাম : লখম্মি বড়াইক স্বামীৰ নাম: জয়পাল চমৰা মুড়া ঘৰ নং : ১৮গ বয়স : 41 লিঙ্গ : মহিলা	FVC8035298 ফটো উপলব্ধ
79 নাম : বিহুৱা বনিয়া পিতাৰ নাম: বিহু দুখীয়া ঘৰ নং : ১৯ বয়স : 68 লিঙ্গ : পুৰুষ	FVC8035301 ফটো উপলব্ধ	80 নাম : ইলিনা বনিয়া স্বামীৰ নাম: বিহুৱা বনিয়া ঘৰ নং : ১৯ বয়স : 63 লিঙ্গ : মহিলা	FVC8035334 ফটো উপলব্ধ	81 নাম : দীপক বনিয়া পিতাৰ নাম: বিহুৱা বনিয়া ঘৰ নং : ১৯ বয়স : 48 লিঙ্গ : পুৰুষ	FVC8035312 ফটো উপলব্ধ
82 নাম : প্ৰদীপ চাৱাচী পিতাৰ নাম: বিহুৱা বনিয়া ঘৰ নং : ১৯ বয়স : 45 লিঙ্গ : পুৰুষ	FVC8035323 ফটো উপলব্ধ	83 নাম : ৰাধা চাৱাচী স্বামীৰ নাম: প্ৰদীপ চাৱাচী ঘৰ নং : 19 বয়স : 38 লিঙ্গ : মহিলা	FVC0395004 ফটো উপলব্ধ	# 84 নাম : লক্ষীমনি কৰ্মকাৰ স্বামীৰ নাম: চনাৰাম কৰ্মকাৰ ঘৰ নং : ২৩ বয়স : 37 লিঙ্গ : মহিলা	FVC0405100 ফটো উপলব্ধ
85 নাম : চীমা চাৱাছী স্বামীৰ নাম: ৰাম চাৱাছী ঘৰ নং : ২১খ বয়স : 28 লিঙ্গ : মহিলা	FVC4599908 ফটো উপলব্ধ	86 নাম : ৰাম চাৱাছী পিতাৰ নাম: বিন্দ চাৱাছী ঘৰ নং : 21খ বয়স : 32 লিঙ্গ : পুৰুষ	FVC0319871 ফটো উপলব্ধ	87 নাম : মালতি দিনো স্বামীৰ নাম: বিনন্দ চাৱাছী ঘৰ নং : ২১খ বয়স : 43 লিঙ্গ : মহিলা	FVC8035389 ফটো উপলব্ধ
88 নাম : অপোৰ আগৰ দাস পিতাৰ নাম: আগৰ দাস ঘৰ নং : ২১ক বয়স : 41 লিঙ্গ : পুৰুষ	FVC8035356 ফটো উপলব্ধ	89 নাম : গিতা বাবল স্বামীৰ নাম: অপোৰ আগৰ দাস ঘৰ নং : ২১ক বয়স : 39 লিঙ্গ : মহিলা	FVC8035367 ফটো উপলব্ধ	# 90 নাম : ৰূপেশ তাতী পিতাৰ নাম: অজিত তাতী ঘৰ নং : ২২খ বয়স : 22 লিঙ্গ : পুৰুষ	PVW0053769 ফটো উপলব্ধ



91 নাম : জগত ডেকাৰী পিতাৰ নাম: গনেশ ঘৰ নং : ১২ক বয়স : 65 লিঙ্গ : পুৰুষ	FVC8035390 ফটো উপলব্ধ	92 নাম : কৰণ ডেকাৰী পিতাৰ নাম: জগত ডেকাৰী ঘৰ নং : ১২ক বয়স : 42 লিঙ্গ : পুৰুষ	FVC8042340 ফটো উপলব্ধ	93 নাম : বিনা ভূমিজ স্বামীৰ নাম: আদিন বন্তু ঘৰ নং : ১২খ বয়স : 39 লিঙ্গ : মহিলা	FVC8035436 ফটো উপলব্ধ
94 নাম : মেৰীনা ডেকাৰী পিতাৰ নাম: জগত ডেকাৰী ঘৰ নং : ১২ক বয়স : 38 লিঙ্গ : মহিলা	FVC8042351 ফটো উপলব্ধ	95 নাম : চনাৰাম কৰ্মকাৰ পিতাৰ নাম: মংগল কৰ্মকাৰ ঘৰ নং : ২৩ বয়স : 40 লিঙ্গ : পুৰুষ	FVC8035458 ফটো উপলব্ধ	96 নাম : দুগামনি আঘন স্বামীৰ নাম: নুনু গৌৰীৰা ঘৰ নং : ২৪ বয়স : 61 লিঙ্গ : মহিলা	FVC8035469 ফটো উপলব্ধ
# 97 নাম : বৃধবা চমৰা পিতাৰ নাম: নুনু গৌৰীৰা ঘৰ নং : ২৪ বয়স : 40 লিঙ্গ : পুৰুষ	FVC8035470 ফটো উপলব্ধ	98 নাম : ৰূপেশ চাৰাছী পিতাৰ নাম: বৃধুৱা চাৰাছী ঘৰ নং : 24 বয়স : 31 লিঙ্গ : পুৰুষ	FVC0319780 ফটো উপলব্ধ	99 নাম : অনিমা সৱাশী স্বামীৰ নাম: মুকেশ সৱাশী ঘৰ নং : 24 বয়স : 26 লিঙ্গ : মহিলা	PVW0004721 ফটো উপলব্ধ
100 নাম : লক্ষ্মী চাবাছী পিতাৰ নাম: বৃধুৱা চমৰা ঘৰ নং : ২৪ বয়স : 25 লিঙ্গ : মহিলা	FVC4604757 ফটো উপলব্ধ	101 নাম : সনধ্যা চাৰাছী স্বামীৰ নাম: ৰূপেশ চাৰাছী ঘৰ নং : ২৪ বয়স : 24 লিঙ্গ : মহিলা	FVC4604765 ফটো উপলব্ধ	# 102 নাম : বেলমতি ভূগেন স্বামীৰ নাম: মান্দীছ ঘৰ নং : ১৩৬খ বয়স : 80 লিঙ্গ : মহিলা	FVC8035481 ফটো উপলব্ধ
103 নাম : বৃধৰাম চাও পিতাৰ নাম: এতুৱা চাও ঘৰ নং : 26 বয়স : 42 লিঙ্গ : পুৰুষ	FVC0394155 ফটো উপলব্ধ	# 104 নাম : ৰোশমোনী তাঁতী পিতাৰ নাম: সোমা সৱাশী ঘৰ নং : ২৬ক বয়স : 25 লিঙ্গ : মহিলা	PVW0070607 ফটো উপলব্ধ	105 নাম : চম্পা তাঁতী পিতাৰ নাম: গৰাচান্দ তাঁতী ঘৰ নং : 26ka বয়স : 40 লিঙ্গ : মহিলা	FVC0393207 ফটো উপলব্ধ
106 নাম : শিৱা তাঁতী পিতাৰ নাম: আজিত তাঁতী ঘৰ নং : 26 ক বয়স : 28 লিঙ্গ : পুৰুষ	FVC0395079 ফটো উপলব্ধ	# 107 নাম : মন্তোষ চাহ পিতাৰ নাম: বৃধৰাম চাহ ঘৰ নং : ২৬ বয়স : 26 লিঙ্গ : পুৰুষ	FVC0387605 ফটো উপলব্ধ	# 108 নাম : নেহা সাহ পিতাৰ নাম: বৃধৰাম সাহ ঘৰ নং : ৭৬ বয়স : 23 লিঙ্গ : মহিলা	FVC0539205 ফটো উপলব্ধ
# 109 নাম : চুকন তলা গৰাচান স্বামীৰ নাম: বৃধৰাম চাও ঘৰ নং : ২৬ বয়স : 44 লিঙ্গ : মহিলা	FVC8035538 ফটো উপলব্ধ	110 নাম : ৰিচমা চাবাছী স্বামীৰ নাম: শংকৰ চাবাছী ঘৰ নং : 27 বয়স : 37 লিঙ্গ : মহিলা	FVC8134585 ফটো উপলব্ধ	R 111 নাম : শ্ৰীমতী ৰিচমা চাবাছী স্বামীৰ নাম: শ্ৰী শংকৰ অঘনু ঘৰ নং : ২৭ ক বয়স : 36 লিঙ্গ : মহিলা	FVC0058008 ফটো উপলব্ধ
112 নাম : অয়ো চাৰাছী পিতাৰ নাম: বিষ্ণু চাৰাছী ঘৰ নং : 27ক বয়স : 30 লিঙ্গ : পুৰুষ	FVC0319830 ফটো উপলব্ধ	113 নাম : চহন কৰ্মকাৰ পিতাৰ নাম: প্ৰচা কৰ্মকাৰ ঘৰ নং : 27 kh বয়স : 39 লিঙ্গ : পুৰুষ	FVC0394882 ফটো উপলব্ধ	114 নাম : ৰূপ সিং চাবাছী স্বামীৰ নাম: অঘনু বৃধু ঘৰ নং : ২৭ক বয়স : 72 লিঙ্গ : মহিলা	FVC8035549 ফটো উপলব্ধ
E 115 নাম : লক্ষ্মীমনি চণ্ডাৰাম স্বামীৰ নাম: অঘনু বৃধু ঘৰ নং : ২৭ক বয়স : 70 লিঙ্গ : মহিলা	FVC8035572 ফটো উপলব্ধ	# 116 নাম : প্ৰচাদ চহন পিতাৰ নাম: চহন বৃন্দা ঘৰ নং : ২৭খ বয়স : 68 লিঙ্গ : পুৰুষ	FVC8035583 ফটো উপলব্ধ	117 নাম : ৰোটনী এটোআ স্বামীৰ নাম: প্ৰচাদ চহন ঘৰ নং : ২৭খ বয়স : 62 লিঙ্গ : মহিলা	FVC8035594 ফটো উপলব্ধ
# 118 নাম : মঙ্গল প্ৰচাদ পিতাৰ নাম: প্ৰচাদ চহন ঘৰ নং : ২৭খ বয়স : 42 লিঙ্গ : পুৰুষ	FVC8035607 ফটো উপলব্ধ	119 নাম : শংকৰ চাৰাছী পিতাৰ নাম: অগ্ন্য চাৰাছী ঘৰ নং : ২৭ক বয়স : 39 লিঙ্গ : পুৰুষ	FVC0008092 ফটো উপলব্ধ	120 নাম : সীতা চাৰাছী পিতাৰ নাম: ৰূপালিং অঘনু চাৰাছী ঘৰ নং : ২৭ক বয়স : 36 লিঙ্গ : মহিলা	FVC0008093 ফটো উপলব্ধ



121 নাম : নাৰায়ণ বিদ চাৰাছী পিতাৰ নাম: বিদু চাৰাছী ঘৰ নং : 28খ বয়স : 52 লিঙ্গ : পুৰুষ	FVC0319764 ফটো উপলব্ধ	122 নাম : ধনমনি চাৰাছী স্বামীৰ নাম: নাৰায়ণ চাৰাছী ঘৰ নং : 28খ বয়স : 45 লিঙ্গ : মহিলা	FVC0319731 ফটো উপলব্ধ	123 নাম : দুৰ্গা কৰ্মকাৰ পিতাৰ নাম: ভাদা ঘৰ নং : ২৮ক বয়স : 58 লিঙ্গ : পুৰুষ	FVC8035630 ফটো উপলব্ধ
# 124 নাম : চুচিলা দুৰন স্বামীৰ নাম: দুৰ্গা কৰ্মকাৰ ঘৰ নং : ২৮ক বয়স : 55 লিঙ্গ : মহিলা	FVC8035629 ফটো উপলব্ধ	125 নাম : বিৰজমনি যোগেন স্বামীৰ নাম: জিতেন বিদু ঘৰ নং : ২৮খ বয়স : 41 লিঙ্গ : মহিলা	FVC8035652 ফটো উপলব্ধ	# 126 নাম : নমী সোনোৱাল স্বামীৰ নাম: অভিজিৎ সোনোৱাল ঘৰ নং : ১২ বয়স : 30 লিঙ্গ : মহিলা	FVC0393181 ফটো উপলব্ধ
# 127 নাম : গায়ত্ৰী মঙ্গল দাস স্বামীৰ নাম: মঙ্গল প্ৰচা ঘৰ নং : ২৭খ বয়স : 40 লিঙ্গ : মহিলা	FVC1162007 ফটো উপলব্ধ	128 নাম : অশোক কুমাৰ পিতাৰ নাম: বাবলু কুমাৰ ঘৰ নং : ২৯খ বয়স : 43 লিঙ্গ : পুৰুষ	FVC8035710 ফটো উপলব্ধ	129 নাম : লখমী চিংৰাই স্বামীৰ নাম: অশোক বাবলু ঘৰ নং : ২৯খ বয়স : 40 লিঙ্গ : মহিলা	FVC8035721 ফটো উপলব্ধ
130 নাম : চহৰীয়া মদন পিতাৰ নাম: মদন ঘৰ নং : ৩০ বয়স : 55 লিঙ্গ : পুৰুষ	FVC8035732 ফটো উপলব্ধ	E 131 নাম : পানমুনী মঙ্গল ৰাই পিতাৰ নাম: মঙ্গল ৰাই ঘৰ নং : ৩২ বয়স : 48 লিঙ্গ : মহিলা	FVC0008094 ফটো উপলব্ধ	132 নাম : আকাশমনি পিতাৰ নাম: মঙ্গল ৰায় বেংটু ঘৰ নং : ৩২ বয়স : 47 লিঙ্গ : মহিলা	FVC8035754 ফটো উপলব্ধ
133 নাম : অমৃত ঘাটোৱাৰ মাতৃৰ নাম: পনমুনী মঙ্গলৰাই ঘৰ নং : 32 বয়স : 34 লিঙ্গ : পুৰুষ	FVC0319822 ফটো উপলব্ধ	134 নাম : বিজয় ঘাটোৱাৰ মাতৃৰ নাম: নাৰায়ণ ঘাটোৱাৰ ঘৰ নং : 32 বয়স : 28 লিঙ্গ : পুৰুষ	FVC0405498 ফটো উপলব্ধ	135 নাম : সুনিতা ঘাটোআট স্বামীৰ নাম: বিজয় ঘাটুৱাৰ ঘৰ নং : 32 বয়স : 27 লিঙ্গ : মহিলা	FVC4605879 ফটো উপলব্ধ
136 নাম : তুফান দাস পিতাৰ নাম: বন্ধন দাস ঘৰ নং : 33বি বয়স : 32 লিঙ্গ : পুৰুষ	PVW000133 ফটো উপলব্ধ	# 137 নাম : অনিতা পানিকা স্বামীৰ নাম: মোহম দাস তালাপ ঘৰ নং : 7 বয়স : 28 লিঙ্গ : মহিলা	FVC0406066 ফটো উপলব্ধ	# 138 নাম : পুইত গনপত পিতাৰ নাম: গনপত ঘৰ নং : ৩৫ বয়স : 45 লিঙ্গ : পুৰুষ	FVC8035812 ফটো উপলব্ধ
139 নাম : লক্ষীমনি মহাবীৰ স্বামীৰ নাম: পুইত গনপত ঘৰ নং : ৩৫ বয়স : 43 লিঙ্গ : মহিলা	FVC8035823 ফটো উপলব্ধ	140 নাম : লবিনা বেংগু পিতাৰ নাম: বেংগু ঘৰ নং : ৩৬ বয়স : 68 লিঙ্গ : পুৰুষ	FVC8035834 ফটো উপলব্ধ	E 141 নাম : শহনতলা গনেশম স্বামীৰ নাম: লবিনা বেংগু ঘৰ নং : ৩৬ বয়স : 55 লিঙ্গ : মহিলা	FVC8035845 ফটো উপলব্ধ
E 142 নাম : কৃষ্ণ লবিনা পিতাৰ নাম: লবিনা বেংগু ঘৰ নং : ৩৬ বয়স : 42 লিঙ্গ : পুৰুষ	FVC8035856 ফটো উপলব্ধ	143 নাম : অঞ্জনা লবিনা পিতাৰ নাম: লবিনা বেংগু ঘৰ নং : ৩৬ বয়স : 38 লিঙ্গ : মহিলা	FVC8035867 ফটো উপলব্ধ	144 নাম : দেবাৰি মাংৰা স্বামীৰ নাম: চমৰা গবৰা ঘৰ নং : ৩৮ বয়স : 64 লিঙ্গ : মহিলা	FVC8035878 ফটো উপলব্ধ
145 নাম : মঙ্গল চমৰা পিতাৰ নাম: চমৰা গবৰা ঘৰ নং : ৩৮ বয়স : 46 লিঙ্গ : পুৰুষ	FVC8035889 ফটো উপলব্ধ	146 নাম : বিন মোহন লাল স্বামীৰ নাম: মঙ্গল চমৰা ঘৰ নং : ৩৮ বয়স : 41 লিঙ্গ : মহিলা	FVC8035890 ফটো উপলব্ধ	147 নাম : ৰবি চাবাছী পিতাৰ নাম: গোবৰা ঘৰ নং : ৩৯ বয়স : 65 লিঙ্গ : পুৰুষ	FVC8035903 ফটো উপলব্ধ
148 নাম : আগনি বিজয় স্বামীৰ নাম: ৰবি চাবাছী ঘৰ নং : ৩৯ বয়স : 58 লিঙ্গ : মহিলা	FVC8035914 ফটো উপলব্ধ	# 149 নাম : বিহুমানি বৃধৰাম স্বামীৰ নাম: ৰাজেন মংগল ঘৰ নং : ৪৫খ বয়স : 50 লিঙ্গ : মহিলা	PVW0070904 ফটো উপলব্ধ	150 নাম : দুৰ্গা ৰবি পিতাৰ নাম: ৰবি চাবাছী ঘৰ নং : ৩৯ বয়স : 41 লিঙ্গ : পুৰুষ	FVC8035925 ফটো উপলব্ধ



151 নাম : বেহুলা চাৰাচী স্বামীৰ নাম : দুৰ্গা ৰবি ঘৰ নং : ৩৯ বয়স : 41 লিঙ্গ : মহিলা	FVC8035936 ফটো উপলব্ধ	# 152 নাম : মীনা সৱাশী স্বামীৰ নাম : অনিল সৱাশী ঘৰ নং : ৪৫খ বয়স : 35 লিঙ্গ : মহিলা	PVW0070888 ফটো উপলব্ধ	# 153 নাম : হেনা সৱাশী স্বামীৰ নাম : কল্লিনাথ সৱাশী ঘৰ নং : ৪০ বয়স : 27 লিঙ্গ : মহিলা	FVC4606018 ফটো উপলব্ধ
# 154 নাম : চুকৰা মুন্ডা পিতাৰ নাম : বৃধৱা মুন্ডা ঘৰ নং : ২২৭গ বয়স : 41 লিঙ্গ : পুৰুষ	FVC0411280 ফটো উপলব্ধ	# 155 নাম : চমাৰা চাৰাছী পিতাৰ নাম : চমাৰা চাৰাছী ঘৰ নং : ২২৭ বয়স : 35 লিঙ্গ : পুৰুষ	FVC0411223 ফটো উপলব্ধ	# 156 নাম : চুৰাহ মুন্ডা পিতাৰ নাম : মাংৰা মুন্ডা ঘৰ নং : ২২০ বয়স : 28 লিঙ্গ : পুৰুষ	FVC0410761 ফটো উপলব্ধ
157 নাম : গিতা পানিকা পিতাৰ নাম : মানদাস পানিকা ঘৰ নং : ৪০ক বয়স : 24 লিঙ্গ : মহিলা	FVC4599890 ফটো উপলব্ধ	158 নাম : আজিত পানিকা পিতাৰ নাম : মানদাস পানিকা ঘৰ নং : 40 বি বয়স : 56 লিঙ্গ : পুৰুষ	FVC0410688 ফটো উপলব্ধ	159 নাম : ৰহিত পানিকা পিতাৰ নাম : আজিত পানিকা ঘৰ নং : 40 বি বয়স : 26 লিঙ্গ : পুৰুষ	FVC0410480 ফটো উপলব্ধ
160 নাম : আমিত পানিকা পিতাৰ নাম : আজিত পানিকা ঘৰ নং : 40 বি বয়স : 25 লিঙ্গ : পুৰুষ	FVC0410837 ফটো উপলব্ধ	161 নাম : এটুবাৰি শীতল স্বামীৰ নাম : হীৰাদাস ঘৰ নং : ৪০ক বয়স : 63 লিঙ্গ : মহিলা	FVC8035947 ফটো উপলব্ধ	162 নাম : জ্যোতি হীৰাদাস স্বামীৰ নাম : আজিত পানিকা ঘৰ নং : ৪০খ বয়স : 60 লিঙ্গ : মহিলা	FVC8035981 ফটো উপলব্ধ
163 নাম : চুনিতা লগন দাস পিতাৰ নাম : হীৰাদাস ঘৰ নং : ৪০ক বয়স : 42 লিঙ্গ : পুৰুষ	FVC8035969 ফটো উপলব্ধ	164 নাম : মানদাস হীৰাদাস পিতাৰ নাম : হীৰাদাস পানীকা ঘৰ নং : ৪০ক বয়স : 42 লিঙ্গ : পুৰুষ	FVC8035958 ফটো উপলব্ধ	E 165 নাম : চামদাস পিতাৰ নাম : প্ৰেমদাস ঘৰ নং : ৪০ বয়স : ৪০ লিঙ্গ : পুৰুষ	FVC8036042 ফটো উপলব্ধ
166 নাম : শিৱ দাস পিতাৰ নাম : চামদাস ঘৰ নং : ৪২ বয়স : 52 লিঙ্গ : পুৰুষ	FVC8036064 ফটো উপলব্ধ	167 নাম : জইমতী পনিকা স্বামীৰ নাম : শিঙদাস চামদাস ঘৰ নং : ৪২ বয়স : 46 লিঙ্গ : মহিলা	FVC8036075 ফটো উপলব্ধ	168 নাম : ৰপালী ভূমিজ পিতাৰ নাম : শিৱ দাস পনিকা ঘৰ নং : 42 বয়স : 28 লিঙ্গ : মহিলা	FVC0319384 ফটো উপলব্ধ
169 নাম : ফুলকুমাৰী চাও পিতাৰ নাম : টেট মহন চাও ঘৰ নং : ৪৩ বয়স : 53 লিঙ্গ : মহিলা	FVC0089656 ফটো উপলব্ধ	# 170 নাম : গবিন চাহ পিতাৰ নাম : মোহন লাল চাহ ঘৰ নং : ৪৩ বয়স : 35 লিঙ্গ : পুৰুষ	FVC8042373 ফটো উপলব্ধ	171 নাম : প্ৰতাপ চাহ মাতৃৰ নাম : মোহন লাল চাহ ঘৰ নং : ৪৩ বয়স : 33 লিঙ্গ : পুৰুষ	FVC8042362 ফটো উপলব্ধ
# 172 নাম : জুলী চাহ স্বামীৰ নাম : নৰসিং চাহ ঘৰ নং : ১ক বয়স : 32 লিঙ্গ : মহিলা	FVC0497198 ফটো উপলব্ধ	# 173 নাম : নৰসিং চাহ পিতাৰ নাম : মোহনলাল ঘৰ নং : ১ক বয়স : 29 লিঙ্গ : পুৰুষ	FVC0090076 ফটো উপলব্ধ	174 নাম : সৰস্বতী চাহ স্বামীৰ নাম : গবিন চাহ ঘৰ নং : 43 বয়স : 27 লিঙ্গ : মহিলা	FVC0395087 ফটো উপলব্ধ
175 নাম : দুৰপতি তেলি পিতাৰ নাম : কাতিক তেলি ঘৰ নং : 43 বয়স : 22 লিঙ্গ : মহিলা	FVC4564613 ফটো উপলব্ধ	176 নাম : লবিন চাৰাছী পিতাৰ নাম : লবিন ঘৰ নং : ৪৫ বয়স : 43 লিঙ্গ : পুৰুষ	FVC8036122 ফটো উপলব্ধ	177 নাম : ভাচানী বিজয় স্বামীৰ নাম : লবিন চাৰাছী ঘৰ নং : ৪৫ বয়স : 39 লিঙ্গ : মহিলা	FVC8036133 ফটো উপলব্ধ
178 নাম : অনিল চাৰাছী পিতাৰ নাম : ৰাজেন চাৰাছী ঘৰ নং : 45খ বয়স : 31 লিঙ্গ : পুৰুষ	FVC0319681 ফটো উপলব্ধ	R 179 নাম : পানো বধৱাম স্বামীৰ নাম : ৰাজেন মঙ্গল ঘৰ নং : ৪৫খ বয়স : 42 লিঙ্গ : মহিলা	FVC8036155 ফটো উপলব্ধ	# 180 নাম : জয় প্ৰকাশ চাও পিতাৰ নাম : দিলিপ চাও ঘৰ নং : ৮৬খ বয়স : 29 লিঙ্গ : পুৰুষ	FVC0094466 ফটো উপলব্ধ



# 181 নাম : লক্ষী সৱাশী স্বামীৰ নাম : লোকেস্মান সৱাশী ঘৰ নং : 47 বয়স : 27 লিঙ্গ : মহিলা	PVW0054403 ফটো উপলব্ধ	182 নাম : চীমা চাৱাহী মাতৃৰ নাম : ফুলমতী শিৱ ঘৰ নং : 89খ বয়স : 25 লিঙ্গ : মহিলা	FVC4599924 ফটো উপলব্ধ	183 নাম : ফুলমতি শিৱ স্বামীৰ নাম : কালিকৰম সিং ঘৰ নং : 89খ বয়স : 60 লিঙ্গ : মহিলা	FVC8036188 ফটো উপলব্ধ
184 নাম : মৌগলী সোমা স্বামীৰ নাম : চমৰা ঘৰ নং : 89ক বয়স : 48 লিঙ্গ : মহিলা	FVC8036166 ফটো উপলব্ধ	185 নাম : সৰশ্বতী চাৱাহী মাতৃৰ নাম : বানামতিলাল চাৱাহী ঘৰ নং : 48আ বয়স : 27 লিঙ্গ : মহিলা	FVC4599916 ফটো উপলব্ধ	186 নাম : বান্ধনী বধু স্বামীৰ নাম : মতিলাল চাৱাহী ঘৰ নং : 89ক বয়স : 74 লিঙ্গ : মহিলা	FVC8036202 ফটো উপলব্ধ
187 নাম : বিনামতি লাল পিতাৰ নাম : মতি লাল চাৱাহী ঘৰ নং : 89ক বয়স : 45 লিঙ্গ : মহিলা	FVC8036213 ফটো উপলব্ধ	188 নাম : চনাতন বিছু পিতাৰ নাম : বিছু ঘৰ নং : 89খ বয়স : 45 লিঙ্গ : পুৰুষ	FVC8036224 ফটো উপলব্ধ	189 নাম : আহতি বানু স্বামীৰ নাম : চনাতন বিছু ঘৰ নং : 89খ বয়স : 41 লিঙ্গ : মহিলা	FVC8036235 ফটো উপলব্ধ
190 নাম : চনচৰুৱা চাৱাহী পিতাৰ নাম : দুৰ্গা চাৱাহী ঘৰ নং : 50 বয়স : 38 লিঙ্গ : পুৰুষ	FVC0410316 ফটো উপলব্ধ	191 নাম : মনিক্য মুন্ডা পিতাৰ নাম : মাংৰা মুন্ডা ঘৰ নং : 50 বয়স : 25 লিঙ্গ : মহিলা	FVC0410407 ফটো উপলব্ধ	192 নাম : সাবাত্ৰী ভূমিজ পিতাৰ নাম : দেলসিং ভূমিজ ঘৰ নং : 50 ক বয়স : 32 লিঙ্গ : মহিলা	FVC0406041 ফটো উপলব্ধ
E 193 নাম : বিৰচী হাগৰ পিতাৰ নাম : চনচৰুৱা ভূমিজ ঘৰ নং : 50খ বয়স : 65 লিঙ্গ : পুৰুষ	FVC8036280 ফটো উপলব্ধ	# 194 নাম : পাবনী বধু স্বামীৰ নাম : বধু পানিকা ঘৰ নং : 60 বয়স : 47 লিঙ্গ : মহিলা	FVC8036304 ফটো উপলব্ধ	195 নাম : মুকেশ সৱাশী পিতাৰ নাম : দুখু সৱাশী ঘৰ নং : 54বি বয়স : 25 লিঙ্গ : পুৰুষ	PVW0003939 ফটো উপলব্ধ
196 নাম : মনোজ চাৱাহী পিতাৰ নাম : দুখু মণিৰাম চাৱাহী ঘৰ নং : 54খ বয়স : 36 লিঙ্গ : পুৰুষ	FVC0319640 ফটো উপলব্ধ	197 নাম : মনিজত চাৱাহী পিতাৰ নাম : দুখু মণিৰাম চাৱাহী ঘৰ নং : 54খ বয়স : 33 লিঙ্গ : পুৰুষ	FVC0319590 ফটো উপলব্ধ	198 নাম : কল্পনা চাৱাচী পিতাৰ নাম : থানু মুণ্ডা ঘৰ নং : 54খ বয়স : 28 লিঙ্গ : মহিলা	FVC0499061 ফটো উপলব্ধ
# 199 নাম : ৰাজকুমাৰ মাহাতু পিতাৰ নাম : মাহাতু ঘৰ নং : 58ক বয়স : 65 লিঙ্গ : পুৰুষ	FVC8036315 ফটো উপলব্ধ	# 200 নাম : চুক চাৱাহী পিতাৰ নাম : মনিৰাম ঘৰ নং : 203ক বয়স : 59 লিঙ্গ : পুৰুষ	FVC8036371 ফটো উপলব্ধ	# 201 নাম : বৰ্খন চাৱাহী পিতাৰ নাম : চুক মণিৰাম চাৱাহী ঘৰ নং : 203ক বয়স : 33 লিঙ্গ : পুৰুষ	FVC0320580 ফটো উপলব্ধ
# 202 নাম : প্ৰমিলা চাৱাহী স্বামীৰ নাম : বোৰ্খন চাৱাহী ঘৰ নং : 203ক বয়স : 32 লিঙ্গ : মহিলা	FVC0320564 ফটো উপলব্ধ	203 নাম : সোমাৰী পনিকা অন্যান্য: বাসো পনিকা ঘৰ নং : 56এ বয়স : 26 লিঙ্গ : মহিলা	FVC4578845 ফটো উপলব্ধ	204 নাম : অজয় সূকনাথ পিতাৰ নাম : সূকনাথ সৱাশী ঘৰ নং : 56বি বয়স : 31 লিঙ্গ : পুৰুষ	PVW0056432 ফটো উপলব্ধ
205 নাম : সুনিতা ব্ৰহ্মানন্দ পিতাৰ নাম : ব্ৰহ্মানন্দ চাৱাচী ঘৰ নং : 56খ বয়স : 42 লিঙ্গ : মহিলা	FVC0496646 ফটো উপলব্ধ	206 নাম : ফুল গনপই পিতাৰ নাম : আনন্দ চুকলাল ঘৰ নং : 56খ বয়স : 54 লিঙ্গ : মহিলা	FVC8036428 ফটো উপলব্ধ	207 নাম : চমৰ সিং কেদাৰ পিতাৰ নাম : কেদাৰ ঘৰ নং : 56 বয়স : 65 লিঙ্গ : পুৰুষ	FVC8036451 ফটো উপলব্ধ
208 নাম : চুমিত্ৰা পুচতম স্বামীৰ নাম : চমৰাসিং কেদাৰ ঘৰ নং : 56 বয়স : 55 লিঙ্গ : মহিলা	FVC8036462 ফটো উপলব্ধ	209 নাম : পল্লৱী চাৱাচী পিতাৰ নাম : বিশ্বজীত চাৱাচী ঘৰ নং : 59 বয়স : 28 লিঙ্গ : মহিলা	FVC0496919 ফটো উপলব্ধ	210 নাম : নিলম্বৰ তাঁতী পিতাৰ নাম : লক্ষেশ্বৰ তাঁতী ঘৰ নং : 60 বয়স : 54 লিঙ্গ : পুৰুষ	FVC8036508 ফটো উপলব্ধ



211 নাম : মইনা কালিচৰন স্বামীৰ নাম: নিলম্বৰ তাঁতী ঘৰ নং : ৬০ বয়স : 53 লিঙ্গ : মহিলা	FVC8036519 ফটো উপলব্ধ	# 212 নাম : আগষ্ট চাৰাছী পিতাৰ নাম: ঘূৰন চাৰাছী ঘৰ নং : ৬২ বয়স : 46 লিঙ্গ : পুৰুষ	FVC0410639 ফটো উপলব্ধ	213 নাম : তুলসী দাস তাঁতী পিতাৰ নাম: লক্ষেশ্বৰ তাঁতী ঘৰ নং : ৬০ বয়স : 42 লিঙ্গ : পুৰুষ	FVC8036520 ফটো উপলব্ধ
# 214 নাম : বিৰছমনি চাৰাছী পিতাৰ নাম: ঘূৰন চাৰাছী ঘৰ নং : ৬১ বয়স : 36 লিঙ্গ : মহিলা	FVC0410613 ফটো উপলব্ধ	215 নাম : লক্ষমন চাৰাছী পিতাৰ নাম: কালিকৰম চাৰাছী ঘৰ নং : 60 বয়স : 31 লিঙ্গ : পুৰুষ	FVC0411009 ফটো উপলব্ধ	216 নাম : আজয় তাঁতী পিতাৰ নাম: আমিত তাঁতী ঘৰ নং : 60 বয়স : 29 লিঙ্গ : পুৰুষ	FVC0408617 ফটো উপলব্ধ
217 নাম : সঞ্জা তাঁতী স্বামীৰ নাম: আজয় তাঁতী ঘৰ নং : 60 বয়স : 25 লিঙ্গ : মহিলা	PVW0004754 ফটো উপলব্ধ	218 নাম : অভিনাশ কৰ্মকাৰ পিতাৰ নাম: অৰুন কৰ্মকাৰ ঘৰ নং : 60এ বয়স : 21 লিঙ্গ : পুৰুষ	FVC4559209 ফটো উপলব্ধ	219 নাম : প্ৰতাপ কৰ্মকাৰ পিতাৰ নাম: অৰুন কৰ্মকাৰ ঘৰ নং : 60 ক বয়স : 27 লিঙ্গ : পুৰুষ	FVC0495291 ফটো উপলব্ধ
220 নাম : অৰুন যাদু পিতাৰ নাম: যদু দুখু ঘৰ নং : ৬০ক বয়স : 42 লিঙ্গ : পুৰুষ	FVC8036531 ফটো উপলব্ধ	221 নাম : লাল যাদু স্বামীৰ নাম: অৰুন যাদু ঘৰ নং : ৬০ক বয়স : 39 লিঙ্গ : মহিলা	FVC8036542 ফটো উপলব্ধ	222 নাম : ঘূৰন ঘূৰনা পিতাৰ নাম: ঘূৰনা ঘৰ নং : ৬২ বয়স : 68 লিঙ্গ : পুৰুষ	FVC8036553 ফটো উপলব্ধ
223 নাম : সৰস্বতী সাৱাসি পিতাৰ নাম: বিজয় সাৱাসি ঘৰ নং : 62 বয়স : 25 লিঙ্গ : মহিলা	FVC0405993 ফটো উপলব্ধ	224 নাম : কৃষ্ণ চেনকা পিতাৰ নাম: চেনকা দবকান্ত ঘৰ নং : ৬৪ বয়স : 44 লিঙ্গ : পুৰুষ	FVC8036611 ফটো উপলব্ধ	225 নাম : চাৰতি বৃধন পিতাৰ নাম: চেনকা দবকান্ত ঘৰ নং : ৬৪ বয়স : 42 লিঙ্গ : মহিলা	FVC8036622 ফটো উপলব্ধ
226 নাম : বিকাশ দৰজোন পিতাৰ নাম: চেনকা দাবকান্ত ঘৰ নং : 64 বয়স : 35 লিঙ্গ : পুৰুষ	PVW0070433 ফটো উপলব্ধ	227 নাম : বিনতি মুণ্ডা মাতৃৰ নাম: চাৰিতী বৃধন ঘৰ নং : 64 বয়স : 33 লিঙ্গ : মহিলা	FVC1472232 ফটো উপলব্ধ	228 নাম : ৰতন চমৰা পিতাৰ নাম: চমৰা ঘৰ নং : ৬৮ বয়স : 55 লিঙ্গ : পুৰুষ	FVC8036655 ফটো উপলব্ধ
E 229 নাম : মঞ্জু দুৰ্গা স্বামীৰ নাম: ৰতন চমৰা ঘৰ নং : ৬৮ বয়স : 54 লিঙ্গ : মহিলা	FVC8036666 ফটো উপলব্ধ	E 230 নাম : কাঁতিক ৰতন পিতাৰ নাম: ৰতন চমৰা ঘৰ নং : ৬৮ বয়স : 42 লিঙ্গ : পুৰুষ	FVC8036677 ফটো উপলব্ধ	231 নাম : বীনা সৱাশী স্বামীৰ নাম: কাঁতিক দুৰ্গা ঘৰ নং : 68 বয়স : 37 লিঙ্গ : মহিলা	FVC4624813 ফটো উপলব্ধ
232 নাম : চান্তী সৱাশী স্বামীৰ নাম: কাঁতিক সৱাশী ঘৰ নং : 68 বয়স : 33 লিঙ্গ : মহিলা	FVC4604831 ফটো উপলব্ধ	# 233 নাম : জানোতী তাঁতি স্বামীৰ নাম: আজয় তাঁতি ঘৰ নং : ২০৯ক বয়স : 31 লিঙ্গ : মহিলা	FVC4604773 ফটো উপলব্ধ	234 নাম : কাঁতিক দুৰ্গা পিতাৰ নাম: দুৰ্গা চাৰাছী ঘৰ নং : ৬৮ক বয়স : 42 লিঙ্গ : পুৰুষ	FVC8036702 ফটো উপলব্ধ
235 নাম : বিজয় চুকৰা পিতাৰ নাম: চুকৰা চামৰা ঘৰ নং : ৭১ বয়স : 47 লিঙ্গ : পুৰুষ	FVC8036713 ফটো উপলব্ধ	236 নাম : অনামি ব্ৰবোল স্বামীৰ নাম: বিজয় চুকৰা ঘৰ নং : ৭১ বয়স : 40 লিঙ্গ : মহিলা	FVC8036724 ফটো উপলব্ধ	237 নাম : মুকেশ সৱাছী পিতাৰ নাম: বিজয় সৱাছী ঘৰ নং : 71 বয়স : 24 লিঙ্গ : পুৰুষ	FVC0539353 ফটো উপলব্ধ
238 নাম : ৰবিনা সৱসী পিতাৰ নাম: বিজয় সৱসী ঘৰ নং : 71 বয়স : 22 লিঙ্গ : মহিলা	PVW0070847 ফটো উপলব্ধ	# 239 নাম : মড. আসলম পিতাৰ নাম: মহঃ জালালউদ্দিন ঘৰ নং : ৯২গ বয়স : 25 লিঙ্গ : পুৰুষ	FVC0497560 ফটো উপলব্ধ	240 নাম : মিনালক্ষীদাস স্বামীৰ নাম: লক্ষীদাস চমৰা ঘৰ নং : ৭৩ বয়স : 63 লিঙ্গ : মহিলা	FVC8036779 ফটো উপলব্ধ



241 নাম : বৈশাখী চাৰাঁছী পিতাৰ নাম : সঞ্জীৱ চাৰাঁছী ঘৰ নং : 73 বয়স : 36 লিঙ্গ : মহিলা	FVC0401174 ফটো উপলব্ধ	242 নাম : বিজয় নিমাই পিতাৰ নাম : নিমাই তাঁতী ঘৰ নং : 98 বয়স : 65 লিঙ্গ : পুৰুষ	FVC8036780 ফটো উপলব্ধ	243 নাম : ৰাজেশ গড় পিতাৰ নাম : ৰাজেশ গড় ঘৰ নং : 74 বয়স : 31 লিঙ্গ : পুৰুষ	FVC0410829 ফটো উপলব্ধ
244 নাম : তুলসীদাস চামদাস পিতাৰ নাম : শ্যামদাস ঘৰ নং : 96 বয়স : 64 লিঙ্গ : পুৰুষ	FVC8036804 ফটো উপলব্ধ	# 245 নাম : বৃন্দা মঙ্গল স্বামীৰ নাম : তুলসীদাস চামদাস ঘৰ নং : 96 বয়স : 54 লিঙ্গ : মহিলা	FVC8036815 ফটো উপলব্ধ	246 নাম : কিৰন তুলসীদাস পিতাৰ নাম : তুলসীদাস চামদাস ঘৰ নং : 96 বয়স : 42 লিঙ্গ : পুৰুষ	FVC8036826 ফটো উপলব্ধ
247 নাম : হৰিদাস পানিকা পিতাৰ নাম : তুলসীদাস চামদাস ঘৰ নং : 96 বয়স : 42 লিঙ্গ : পুৰুষ	FVC8036837 ফটো উপলব্ধ	248 নাম : পুষ্পা পানিকা স্বামীৰ নাম : হৰিদাস পানিকা ঘৰ নং : 76 বয়স : 33 লিঙ্গ : মহিলা	FVC0405084 ফটো উপলব্ধ	249 নাম : শিৱা দাস পানিকা পিতাৰ নাম : তুলসী দাস পানিকা ঘৰ নং : 76 বয়স : 30 লিঙ্গ : পুৰুষ	FVC0319962 ফটো উপলব্ধ
250 নাম : অজয় পানিকা পিতাৰ নাম : তুলসী দাস পানিকা ঘৰ নং : 76 বয়স : 28 লিঙ্গ : পুৰুষ	FVC0320002 ফটো উপলব্ধ	251 নাম : চুচিলা গড় স্বামীৰ নাম : ৰাজেশ গোবিন্দ ঘৰ নং : 99 বয়স : 46 লিঙ্গ : মহিলা	FVC8036848 ফটো উপলব্ধ	# 252 নাম : চুগদাচী তাঁতী স্বামীৰ নাম : চন্দন তাঁতী ঘৰ নং : 221খ বয়স : 25 লিঙ্গ : মহিলা	FVC0410647 ফটো উপলব্ধ
253 নাম : বাবল দিগদাৰী পিতাৰ নাম : দিগদাৰী চুকু ঘৰ নং : 9৮ বয়স : 45 লিঙ্গ : পুৰুষ	FVC8036871 ফটো উপলব্ধ	254 নাম : প্ৰদীপ বৰুৱা পিতাৰ নাম : দুখু ভদ্র ঘৰ নং : 9৯ বয়স : 48 লিঙ্গ : পুৰুষ	FVC8036906 ফটো উপলব্ধ	255 নাম : তপন বৰুৱা পিতাৰ নাম : দুখু ভদ্র ঘৰ নং : 9৯ বয়স : 42 লিঙ্গ : পুৰুষ	FVC8036928 ফটো উপলব্ধ
# 256 নাম : ৰীমা বৰুৱা পিতাৰ নাম : লক্ষ্মন খাৰিয়া ঘৰ নং : 9৯ বয়স : 39 লিঙ্গ : মহিলা	FVC0008095 ফটো উপলব্ধ	257 নাম : মিনতী মুডা বৰুৱা স্বামীৰ নাম : তপন বৰুৱা ঘৰ নং : 79 বয়স : 35 লিঙ্গ : মহিলা	FVC0319673 ফটো উপলব্ধ	258 নাম : চুদা গনেশ স্বামীৰ নাম : ভকত নিৰঞ্জন ঘৰ নং : ৮০ বয়স : 68 লিঙ্গ : মহিলা	FVC8036962 ফটো উপলব্ধ
259 নাম : আশা ভকত পিতাৰ নাম : ভকত নিৰঞ্জন ঘৰ নং : ৮০ বয়স : 45 লিঙ্গ : মহিলা	FVC8036973 ফটো উপলব্ধ	260 নাম : চুনিল ভকত পিতাৰ নাম : ভকত নিৰঞ্জন ঘৰ নং : ৮০ বয়স : 41 লিঙ্গ : পুৰুষ	FVC8036984 ফটো উপলব্ধ	261 নাম : ৰাজমণি তাঁতী স্বামীৰ নাম : চুনিল ভকত তাঁতী ঘৰ নং : ৮০ বয়স : 38 লিঙ্গ : মহিলা	FVC0008096 ফটো উপলব্ধ
262 নাম : ৰিমা পানিকা পিতাৰ নাম : আজিত পানিকা ঘৰ নং : 80 বয়স : 25 লিঙ্গ : মহিলা	FVC0405126 ফটো উপলব্ধ	E 263 নাম : বিকি দাস পিতাৰ নাম : মনু দাস ঘৰ নং : 80 বয়স : 25 লিঙ্গ : পুৰুষ	FVC0410779 ফটো উপলব্ধ	S2 264 নাম : সঞ্জীৱ তাঁতী পিতাৰ নাম : ৰমেশ চেতন ঘৰ নং : ৮২ বয়স : 53 লিঙ্গ : পুৰুষ	FVC8037001 ফটো উপলব্ধ
S2 265 নাম : মনি তাঁতী স্বামীৰ নাম : চন্দ্ৰীৱ ৰমেশ ঘৰ নং : ৮২ বয়স : 46 লিঙ্গ : মহিলা	FVC8037012 ফটো উপলব্ধ	S2 266 নাম : বিকি তাঁতী পিতাৰ নাম : সোণ্ডিৱ তাঁতী ঘৰ নং : 81 বয়স : 29 লিঙ্গ : পুৰুষ	PVW0003335 ফটো উপলব্ধ	267 নাম : দুখনি পানিকা স্বামীৰ নাম : চুকৰীদাস ঘৰ নং : ৮২ বয়স : 65 লিঙ্গ : মহিলা	FVC8037034 ফটো উপলব্ধ
268 নাম : দীপক দাস পানিকা পিতাৰ নাম : চুকৰী দাস ঘৰ নং : ৮২ বয়স : 45 লিঙ্গ : পুৰুষ	FVC8037045 ফটো উপলব্ধ	269 নাম : দিলীপ দাস পানিকা পিতাৰ নাম : চুকৰী দাস পানিকা ঘৰ নং : ৮২ বয়স : 41 লিঙ্গ : পুৰুষ	FVC8037056 ফটো উপলব্ধ	270 নাম : গোৰবিন্দ দাস পিতাৰ নাম : চুকৰী দাস ঘৰ নং : ৮২ বয়স : 38 লিঙ্গ : পুৰুষ	FVC8037067 ফটো উপলব্ধ



271 নাম : বিনা পানিকা স্বামীৰ নাম: গুৰবিন দাস পানিকা ঘৰ নং : 82 বয়স : 34 লিঙ্গ : মহিলা	FVC0396887 ফটো উপলব্ধ	272 নাম : পূজা তাঁতী পিতাৰ নাম: তুফান তাঁতী ঘৰ নং : 82 বয়স : 31 লিঙ্গ : মহিলা	FVC0410977 ফটো উপলব্ধ	273 নাম : সুবত দাস পানিকা পিতাৰ নাম: দীপক দাস পানিকা ঘৰ নং : 82 বয়স : 20 লিঙ্গ : পুৰুষ	PVW0112615 ফটো উপলব্ধ
274 নাম : আনামি মুৰা পিতাৰ নাম: মতিলাল মুৰা ঘৰ নং : ৮৩ বয়স : 44 লিঙ্গ : মহিলা	FVC8037089 ফটো উপলব্ধ	275 নাম : লবিন পাহাৰীয়া পিতাৰ নাম: ৰাজু পাহাৰীয়া ঘৰ নং : 83 বয়স : 31 লিঙ্গ : পুৰুষ	FVC0405902 ফটো উপলব্ধ	276 নাম : ৰীমা পাহাৰীয়া স্বামীৰ নাম: বিমল পাহাৰীয়া ঘৰ নং : 83ক বয়স : 27 লিঙ্গ : মহিলা	FVC0394817 ফটো উপলব্ধ
277 নাম : কমল পাহাৰীয়া পিতাৰ নাম: ৰাজু পাহাৰীয়া ঘৰ নং : ৮৩ বয়স : 35 লিঙ্গ : পুৰুষ	FVC0320804 ফটো উপলব্ধ	278 নাম : বিমল পাহাৰীয়া পিতাৰ নাম: ৰাজু পাহাৰীয়া ঘৰ নং : ৮৩ বয়স : 33 লিঙ্গ : পুৰুষ	FVC0320762 ফটো উপলব্ধ	279 নাম : অনিতা পাহাৰীয়া স্বামীৰ নাম: কমল পাহাৰীয়া ঘৰ নং : ৮৩ বয়স : 33 লিঙ্গ : মহিলা	FVC0387639 ফটো উপলব্ধ
280 নাম : লক্ষ্মীমনি পাহাৰীয়া স্বামীৰ নাম: ৰাজু পাহাৰীয়া ঘৰ নং : ৮৩ক বয়স : 50 লিঙ্গ : মহিলা	FVC8037114 ফটো উপলব্ধ	281 নাম : ৰাজেন পাহাৰীয়া পিতাৰ নাম: কেশৰাম ঘৰ নং : ৮৪ বয়স : 58 লিঙ্গ : পুৰুষ	FVC8037136 ফটো উপলব্ধ	282 নাম : পূৰ্ণিমা পাহাৰীয়া স্বামীৰ নাম: ৰাজেন পাহাৰীয়া ঘৰ নং : ৮৪ বয়স : 55 লিঙ্গ : মহিলা	FVC8037125 ফটো উপলব্ধ
S 283 নাম : ৰীতা পাহাৰীয়া পিতাৰ নাম: ৰাজেন পাহাৰীয়া ঘৰ নং : 84 বয়স : 31 লিঙ্গ : মহিলা	FVC0397588 ফটো উপলব্ধ	284 নাম : নবিন পাহাৰীয়া পিতাৰ নাম: ৰাজেন পাহাৰীয়া ঘৰ নং : 84 বয়স : 30 লিঙ্গ : পুৰুষ	FVC0404905 ফটো উপলব্ধ	285 নাম : ওমপ্ৰকাশ পাহাৰীয়া পিতাৰ নাম: ৰাজেন পাহাৰীয়া ঘৰ নং : 84 বয়স : 26 লিঙ্গ : পুৰুষ	FVC0387506 ফটো উপলব্ধ
286 নাম : দীপা পাহাৰীয়া স্বামীৰ নাম: ওমপ্ৰকাশ পাহাৰীয়া ঘৰ নং : 84 বয়স : 26 লিঙ্গ : মহিলা	FVC0409771 ফটো উপলব্ধ	287 নাম : মণিকা তাঁতী পাহাৰীয়া পিতাৰ নাম: ৰত্নেশ্বৰ তাঁতী ঘৰ নং : 84 বয়স : 25 লিঙ্গ : মহিলা	FVC0497479 ফটো উপলব্ধ	288 নাম : তুফান মাহাতো পিতাৰ নাম: মহাদেউ তাঁতী ঘৰ নং : ৮৫ বয়স : 56 লিঙ্গ : পুৰুষ	FVC8037147 ফটো উপলব্ধ
289 নাম : জয়মনি নাৰংগো স্বামীৰ নাম: তুফান মাহাতো ঘৰ নং : ৮৫ বয়স : 53 লিঙ্গ : মহিলা	FVC8037158 ফটো উপলব্ধ	E 290 নাম : বেন তাঁতী পিতাৰ নাম: তুফান মাহাতো ঘৰ নং : ৮৫ বয়স : 38 লিঙ্গ : পুৰুষ	FVC8037169 ফটো উপলব্ধ	291 নাম : পাৰো তাঁতী স্বামীৰ নাম: বেন তাঁতী ঘৰ নং : 85 বয়স : 38 লিঙ্গ : মহিলা	FVC0405753 ফটো উপলব্ধ
292 নাম : চুৰেশ তাঁতী পিতাৰ নাম: তুফান মাহাতু ঘৰ নং : 85 বয়স : 38 লিঙ্গ : পুৰুষ	PVW0066522 ফটো উপলব্ধ	293 নাম : বিপেন তাঁতী পিতাৰ নাম: তুফান তাঁতী ঘৰ নং : 85 বয়স : 33 লিঙ্গ : পুৰুষ	FVC0394239 ফটো উপলব্ধ	294 নাম : মমতা তাঁতী স্বামীৰ নাম: বিপেন তাঁতী ঘৰ নং : 85 বয়স : 31 লিঙ্গ : মহিলা	FVC0397612 ফটো উপলব্ধ
295 নাম : সিতা তাঁতী পিতাৰ নাম: তুফান তাঁতী ঘৰ নং : 85 বয়স : 30 লিঙ্গ : মহিলা	FVC4578738 ফটো উপলব্ধ	296 নাম : ববিতা শৰ্মা পিতাৰ নাম: দীলিপ শৰ্মা ঘৰ নং : 85 বয়স : 29 লিঙ্গ : মহিলা	FVC1131754 ফটো উপলব্ধ	297 নাম : পেৰেবী তাঁতী স্বামীৰ নাম: চুৰেশ তাঁতী ঘৰ নং : 85 বয়স : 27 লিঙ্গ : মহিলা	PVW0059550 ফটো উপলব্ধ
# 298 নাম : ভাৰনা শৰ্মা স্বামীৰ নাম: কেশৱ শৰ্মা ঘৰ নং : ৮৬ক বয়স : 35 লিঙ্গ : মহিলা	FVC0386839 ফটো উপলব্ধ	# 299 নাম : গীতা শৰ্মা স্বামীৰ নাম: কুশ্ণা শৰ্মা ঘৰ নং : ৮৬ক বয়স : 29 লিঙ্গ : মহিলা	FVC0397463 ফটো উপলব্ধ	300 নাম : ৰাইল চাও পিতাৰ নাম: দীলিপ চাও ঘৰ নং : 86খ বয়স : 25 লিঙ্গ : পুৰুষ	FVC0393801 ফটো উপলব্ধ



# 301 নাম : ৰোহিত কুমাৰ চাও পিতাৰ নাম: প্ৰদীপ কুমাৰ চাও ঘৰ নং : ৮৬গ বয়স : 29 লিঙ্গ : পুৰুষ	FVC0319574 ফটো উপলব্ধ	302 নাম : সুৰেশ চাও পিতাৰ নাম: দিলিপ চাও ঘৰ নং : 86 খ বয়স : 27 লিঙ্গ : পুৰুষ	FVC0320515 ফটো উপলব্ধ	# 303 নাম : প্ৰীয়াংশু চাও পিতাৰ নাম: প্ৰদীপ চাও ঘৰ নং : ৮৬গ বয়স : 25 লিঙ্গ : মহিলা	FVC0492041 ফটো উপলব্ধ
304 নাম : উমা দেবী চাও স্বামীৰ নাম: ৰামাবতাৰ চাও ঘৰ নং : ৮৬খ বয়স : 74 লিঙ্গ : মহিলা	FVC8037205 ফটো উপলব্ধ	305 নাম : নেত্ৰো প্ৰচাদ শৰ্মা পিতাৰ নাম: ঘনশ্যাম শৰ্মা ঘৰ নং : ৮৬ক বয়স : 64 লিঙ্গ : পুৰুষ	FVC8037170 ফটো উপলব্ধ	306 নাম : দিলিপ চাও পিতাৰ নাম: ৰামাবটাৰ চাও ঘৰ নং : ৮৬খ বয়স : 60 লিঙ্গ : পুৰুষ	FVC8037216 ফটো উপলব্ধ
307 নাম : কমলা শৰ্মা স্বামীৰ নাম: নেত্ৰ প্ৰসাদ শৰ্মা ঘৰ নং : ৮৬ক বয়স : 55 লিঙ্গ : মহিলা	FVC8037181 ফটো উপলব্ধ	# 308 নাম : প্ৰদীপ কুমাৰ চাও পিতাৰ নাম: ৰামাবতাৰ চাও ঘৰ নং : ৮৬গ বয়স : 52 লিঙ্গ : পুৰুষ	FVC8037227 ফটো উপলব্ধ	309 নাম : শকুন্তলা দেবী স্বামীৰ নাম: দিলিপ চাও ঘৰ নং : ৮৬খ বয়স : 50 লিঙ্গ : মহিলা	FVC8037261 ফটো উপলব্ধ
310 নাম : ৰাজেশ চাও পিতাৰ নাম: ৰামাবতাৰ চাও ঘৰ নং : ৮৬খ বয়স : 44 লিঙ্গ : পুৰুষ	FVC8037249 ফটো উপলব্ধ	311 নাম : ৰাজকুমাৰী দেবী স্বামীৰ নাম: ৰাজেশ চাও ঘৰ নং : ৮৬খ বয়স : 42 লিঙ্গ : মহিলা	FVC8037272 ফটো উপলব্ধ	# 312 নাম : সঞ্জিতা চাও স্বামীৰ নাম: প্ৰদীপ শ ঘৰ নং : ৮৬গ বয়স : 42 লিঙ্গ : মহিলা	FVC8037283 ফটো উপলব্ধ
# 313 নাম : ৰাজকুমাৰ শাহু পিতাৰ নাম: ৰামাবতাৰ শাহু ঘৰ নং : 1খ বয়স : 40 লিঙ্গ : পুৰুষ	FVC8037238 ফটো উপলব্ধ	314 নাম : কেশব শৰ্মা পিতাৰ নাম: নেত্ৰো প্ৰচাদ শৰ্মা ঘৰ নং : ৮৬ক বয়স : 39 লিঙ্গ : পুৰুষ	FVC8037192 ফটো উপলব্ধ	315 নাম : গিতা চাও পিতাৰ নাম: দিলিপ চাও ঘৰ নং : ৮৬খ বয়স : 34 লিঙ্গ : মহিলা	FVC8037307 ফটো উপলব্ধ
316 নাম : অম প্ৰকাশ চাও পিতাৰ নাম: দিলিপ চাও ঘৰ নং : ৮৬খ বয়স : 34 লিঙ্গ : পুৰুষ	FVC8042317 ফটো উপলব্ধ	317 নাম : ভাগ্যস্বৰ সোনোৱাল পিতাৰ নাম: কালীয়া ঘৰ নং : ৯২ বয়স : 65 লিঙ্গ : পুৰুষ	FVC8037318 ফটো উপলব্ধ	318 নাম : হিমাদ্ৰী সোনোৱাল স্বামীৰ নাম: ভাগ্যেশ্বৰ সোনোৱাল ঘৰ নং : ৯২ বয়স : 48 লিঙ্গ : মহিলা	FVC8037329 ফটো উপলব্ধ
# 319 নাম : আশা খাতুন স্বামীৰ নাম: জালীলুডিন আলি ঘৰ নং : ৯২গ বয়স : 47 লিঙ্গ : মহিলা	FVC0008097 ফটো উপলব্ধ	320 নাম : অভিজিত সোনোৱাল পিতাৰ নাম: ভাগ্যেশ্বৰ সোনোৱাল ঘৰ নং : ৯২ বয়স : 32 লিঙ্গ : পুৰুষ	FVC0144535 ফটো উপলব্ধ	321 নাম : শ্যামলী সোনোৱাল পিতাৰ নাম: ভাগ্যেশ্বৰ সোনোৱাল ঘৰ নং : 92 বয়স : 28 লিঙ্গ : মহিলা	FVC0320473 ফটো উপলব্ধ
322 নাম : অপসানা খাতুন স্বামীৰ নাম: এম ডি ৰফি, ক আনছাৰী ঘৰ নং : 92 বয়স : 24 লিঙ্গ : মহিলা	PVW0058495 ফটো উপলব্ধ	323 নাম : ইমামুদ্দিন পিতাৰ নাম: মঃআলম ঘৰ নং : 92ক বয়স : 57 লিঙ্গ : পুৰুষ	FVC8041836 ফটো উপলব্ধ	324 নাম : কালামুদ্দিন মিঞা পিতাৰ নাম: ইমামুদ্দিন মিঞা ঘৰ নং : ৯২ক বয়স : 29 লিঙ্গ : পুৰুষ	FVC0144766 ফটো উপলব্ধ
325 নাম : চুলতানা খাতুন পিতাৰ নাম: ইমামুদ্দিন ঘৰ নং : 92ক বয়স : 29 লিঙ্গ : মহিলা	FVC0144808 ফটো উপলব্ধ	326 নাম : হাসিনা বেগম স্বামীৰ নাম: মঃ আলম ঘৰ নং : 92খ বয়স : 76 লিঙ্গ : মহিলা	FVC8037341 ফটো উপলব্ধ	327 নাম : জাহিদা বেগম স্বামীৰ নাম: সৰাজুল আলী ঘৰ নং : 92খ বয়স : 42 লিঙ্গ : মহিলা	FVC0008098 ফটো উপলব্ধ
328 নাম : সাহিল আলী পিতাৰ নাম: সৰাজুল আলী ঘৰ নং : 92খ বয়স : 22 লিঙ্গ : পুৰুষ	FVC4588174 ফটো উপলব্ধ	329 নাম : লক্ষীন্দৰ সোনোৱাল পিতাৰ নাম: যদুনাথ ঘৰ নং : ৯৪ বয়স : 60 লিঙ্গ : পুৰুষ	FVC8037352 ফটো উপলব্ধ	S 330 নাম : চাধনা ঢাকুলী সোনোৱাল স্বামীৰ নাম: লক্ষীন্দৰ সোনোৱাল ঘৰ নং : ৯৪ বয়স : 46 লিঙ্গ : মহিলা	FVC8037363 ফটো উপলব্ধ



<p>S 331 FVC0404301</p> <p>নাম : দিলজান সোনোৱাল পিতাৰ নাম: লক্ষীন্দৰ সোনোৱাল ঘৰ নং : 94 বয়স : 27 লিঙ্গ : পুৰুষ</p> <p>ফটো উপলব্ধ</p>	<p>S 332 PVW0003640</p> <p>নাম : দিখ্যা সোনোৱাল পিতাৰ নাম: লক্ষীন্দৰ সোনোৱাল ঘৰ নং : 94 বয়স : 27 লিঙ্গ : মহিলা</p> <p>ফটো উপলব্ধ</p>	<p>E 333 FVC8037454</p> <p>নাম : হিৰা বাহাদুৰ চেত্ৰী পিতাৰ নাম: বিষ্ণু প্ৰসাদ শৰ্মা ঘৰ নং : 89 বয়স : 70 লিঙ্গ : পুৰুষ</p> <p>ফটো উপলব্ধ</p>
<p>334 FVC8037443</p> <p>নাম : তুলশী দেবী পিতাৰ নাম: বিষ্ণু প্ৰসাদ শৰ্মা ঘৰ নং : 89 বয়স : 46 লিঙ্গ : মহিলা</p> <p>ফটো উপলব্ধ</p>	<p>335 FVC0496786</p> <p>নাম : জেনিফা দাস পিতাৰ নাম: জন দাস ঘৰ নং : 97 ক বয়স : 25 লিঙ্গ : মহিলা</p> <p>ফটো উপলব্ধ</p>	<p>336 FVC8037465</p> <p>নাম : জন দাস পিতাৰ নাম: শিবচন দাস ঘৰ নং : 89 ক বয়স : 60 লিঙ্গ : পুৰুষ</p> <p>ফটো উপলব্ধ</p>
<p>337 FVC8037498</p> <p>নাম : অনাদি ভট্টাচাৰ্য্য পিতাৰ নাম: অতুল চন্দ্ৰ ভট্টাচাৰ্য্য ঘৰ নং : 101 বয়স : 68 লিঙ্গ : পুৰুষ</p> <p>ফটো উপলব্ধ</p>	<p>338 FVC8037501</p> <p>নাম : সোমা ভট্টাচাৰ্য্য স্বামীৰ নাম: অনাদি ভট্টাচাৰ্য্য ঘৰ নং : 101 বয়স : 60 লিঙ্গ : মহিলা</p> <p>ফটো উপলব্ধ</p>	<p>339 FVC8037512</p> <p>নাম : সন্দীপ ভট্টাচাৰ্য্য পিতাৰ নাম: অনাদি ভট্টাচাৰ্য্য ঘৰ নং : 101 বয়স : 39 লিঙ্গ : পুৰুষ</p> <p>ফটো উপলব্ধ</p>
<p>340 FVC0002527</p> <p>নাম : ইন্দ্ৰেখা বৰবৰা স্বামীৰ নাম: দ্বিজেন বৰবৰা ঘৰ নং : 102 বয়স : 78 লিঙ্গ : মহিলা</p> <p>ফটো উপলব্ধ</p>	<p>341 PVW0107177</p> <p>নাম : ভাস্কৰজ্যোতি বৰবৰা পিতাৰ নাম: দ্বিজেন বৰবৰা ঘৰ নং : 102 বয়স : 38 লিঙ্গ : পুৰুষ</p> <p>ফটো উপলব্ধ</p>	<p>342 FVC0409243</p> <p>নাম : দেবৰ চনিচৰুৱা পিতাৰ নাম: চনিচৰুৱা নায়ক ঘৰ নং : 102 বয়স : 36 লিঙ্গ : পুৰুষ</p> <p>ফটো উপলব্ধ</p>
<p>343 FVC0003939</p> <p>নাম : চালমী কৰ্মকাৰ স্বামীৰ নাম: ভূপেন কৰ্মকাৰ ঘৰ নং : 103 বয়স : 30 লিঙ্গ : মহিলা</p> <p>ফটো উপলব্ধ</p>	<p>344 FVC0004507</p> <p>নাম : মহাবিৰ তাতী পিতাৰ নাম: গৰুৱা তাতী ঘৰ নং : 108 বয়স : 40 লিঙ্গ : পুৰুষ</p> <p>ফটো উপলব্ধ</p>	<p># 345 FVC0005009</p> <p>নাম : ববিতা তাতী স্বামীৰ নাম: মহাবিৰ তাতী ঘৰ নং : 108 বয়স : 36 লিঙ্গ : মহিলা</p> <p>ফটো উপলব্ধ</p>
<p>346 FVC8037567</p> <p>নাম : অপৰাজিতা হাজৰিকা স্বামীৰ নাম: বিমল হাজৰিকা ঘৰ নং : 106 বয়স : 55 লিঙ্গ : মহিলা</p> <p>ফটো উপলব্ধ</p>	<p>347 FVC8037578</p> <p>নাম : মানজ হাজৰিকা পিতাৰ নাম: বিমল হাজৰিকা ঘৰ নং : 106 বয়স : 33 লিঙ্গ : পুৰুষ</p> <p>ফটো উপলব্ধ</p>	<p>#2 348 FVC8037603</p> <p>নাম : সত্য শৰ্মা পিতাৰ নাম: বিজয় চন্দ্ৰ শৰ্মা ঘৰ নং : 109 বয়স : 56 লিঙ্গ : পুৰুষ</p> <p>ফটো উপলব্ধ</p>
<p>349 FVC8037614</p> <p>নাম : নিলানজলী শৰ্মা পিতাৰ নাম: বিজয় চন্দ্ৰ শৰ্মা ঘৰ নং : 109 বয়স : 45 লিঙ্গ : মহিলা</p> <p>ফটো উপলব্ধ</p>	<p>350 FVC8037625</p> <p>নাম : তৰুন শৰ্মা পিতাৰ নাম: বিজয় চন্দ্ৰ শৰ্মা ঘৰ নং : 109 বয়স : 42 লিঙ্গ : পুৰুষ</p> <p>ফটো উপলব্ধ</p>	<p>351 FVC4576724</p> <p>নাম : সৃষ্টি ৰাণী শৰ্মা পিতাৰ নাম: সুবাস শৰ্মা ঘৰ নং : 107 বয়স : 22 লিঙ্গ : মহিলা</p> <p>ফটো উপলব্ধ</p>
<p>352 FVC8037647</p> <p>নাম : ইলি সোনোৱাল স্বামীৰ নাম: কৰুনা সোনোৱাল ঘৰ নং : 108 বয়স : 55 লিঙ্গ : মহিলা</p> <p>ফটো উপলব্ধ</p>	<p>353 FVC0008099</p> <p>নাম : ৰিতুপন সোনোৱাল পিতাৰ নাম: কৰুণাকান্ত সোনোৱাল ঘৰ নং : 108 বয়স : 35 লিঙ্গ : পুৰুষ</p> <p>ফটো উপলব্ধ</p>	<p>354 FVC0008100</p> <p>নাম : মুনমী সোনোৱাল পিতাৰ নাম: কৰুণাকান্ত সোনোৱাল ঘৰ নং : 108 বয়স : 31 লিঙ্গ : মহিলা</p> <p>ফটো উপলব্ধ</p>
<p>S 355 FVC0397489</p> <p>নাম : পল্লৱী সোনোৱাল পিতাৰ নাম: কৰুনা কান্ত সোনোৱাল ঘৰ নং : 108 বয়স : 29 লিঙ্গ : মহিলা</p> <p>ফটো উপলব্ধ</p>	<p>356 FVC8042293</p> <p>নাম : ৰুপা দত্ত স্বামীৰ নাম: পাপলু দত্ত ঘৰ নং : 109 বয়স : 41 লিঙ্গ : মহিলা</p> <p>ফটো উপলব্ধ</p>	<p># 357 FVC0411207</p> <p>নাম : আমিত মুন্ডা পিতাৰ নাম: মাংৰা মুন্ডা ঘৰ নং : 210 বয়স : 36 লিঙ্গ : পুৰুষ</p> <p>ফটো উপলব্ধ</p>
<p>358 FVC0410654</p> <p>নাম : আৰ্জুন চাৱাহী পিতাৰ নাম: দুৰ্গা চাৱাহী ঘৰ নং : 110 বয়স : 32 লিঙ্গ : পুৰুষ</p> <p>ফটো উপলব্ধ</p>	<p># 359 FVC0410423</p> <p>নাম : ৰফিক আনচাৰী পিতাৰ নাম: মঃ জালালুদ্দিন ঘৰ নং : 82 গ বয়স : 30 লিঙ্গ : পুৰুষ</p> <p>ফটো উপলব্ধ</p>	<p># 360 FVC0410811</p> <p>নাম : চফিক আনচাৰী পিতাৰ নাম: জালালুদ্দিন আনচাৰী ঘৰ নং : 82 গ বয়স : 29 লিঙ্গ : পুৰুষ</p> <p>ফটো উপলব্ধ</p>



361 নাম : বেলমতী তাঁতী স্বামীৰ নাম: সঞ্জিত তাঁতী ঘৰ নং : 112 বয়স : 35 লিঙ্গ : মহিলা	FVC0411322 ফটো উপলব্ধ	# 362 নাম : কলিতা চাবাহী পিতাৰ নাম: দুৰ্গা চাবাহী ঘৰ নং : 110 বয়স : 31 লিঙ্গ : মহিলা	FVC0411165 ফটো উপলব্ধ	363 নাম : বীমা ছেত্ৰী পিতাৰ নাম: শ্যাম ছেত্ৰী ঘৰ নং : 122 খ বয়স : 28 লিঙ্গ : মহিলা	FVC0010298 ফটো উপলব্ধ
364 নাম : কল্পনা দত্ত স্বামীৰ নাম: বমেশ দত্ত ঘৰ নং : 115 বয়স : 67 লিঙ্গ : মহিলা	FVC8037681 ফটো উপলব্ধ	# 365 নাম : দ্বীপ জ্যোতি দত্ত মাতৃৰ নাম: কল্পনা দত্ত ঘৰ নং : 115 বয়স : 48 লিঙ্গ : পুৰুষ	FVC8037692 ফটো উপলব্ধ	# 366 নাম : প্ৰণতি দত্ত স্বামীৰ নাম: দ্বীপজ্যোতি দত্ত ঘৰ নং : 115 বয়স : 45 লিঙ্গ : মহিলা	FVC8037705 ফটো উপলব্ধ
367 নাম : ঋতৌম দত্ত পিতাৰ নাম: দীপজ্যোতি দত্ত ঘৰ নং : 115 বয়স : 23 লিঙ্গ : পুৰুষ	FVC4579777 ফটো উপলব্ধ	# 368 নাম : বুমী পানিকা স্বামীৰ নাম: সঞ্জয় বড়াইক ঘৰ নং : 22 বয়স : 22 লিঙ্গ : মহিলা	PVW0009324 ফটো উপলব্ধ	369 নাম : অমপ্ৰকাশ তাঁতী পিতাৰ নাম: দুগেশ্বৰ তাঁতী ঘৰ নং : 117 ক বয়স : 31 লিঙ্গ : পুৰুষ	FVC0394346 ফটো উপলব্ধ
S 370 নাম : পুষ্প লতা টুটা কৰকাৰীয়া স্বামীৰ নাম: নিৰুদ্দ কৰকাৰীয়া ঘৰ নং : 119 বয়স : 58 লিঙ্গ : মহিলা	FVC8037727 ফটো উপলব্ধ	# 371 নাম : অমৰ মঙ্গল মাতৃৰ নাম: ৰামবতী মঙ্গল ঘৰ নং : 219 বয়স : 31 লিঙ্গ : পুৰুষ	PVW0059162 ফটো উপলব্ধ	S 372 নাম : জন বেনেডিক্ট কৰকাৰীয়া পিতাৰ নাম: নিৰুদ্দ কৰকাৰীয়া ঘৰ নং : 119 বয়স : 25 লিঙ্গ : পুৰুষ	FVC0396135 ফটো উপলব্ধ
S2 373 নাম : অঞ্জলী ভূঞা স্বামীৰ নাম: অনুপ ভূঞা ঘৰ নং : 120 বয়স : 51 লিঙ্গ : মহিলা	FVC8037749 ফটো উপলব্ধ	374 নাম : মঞ্জু ভূঞা স্বামীৰ নাম: নবীন ভূঞা ঘৰ নং : 120 বয়স : 46 লিঙ্গ : মহিলা	PVW0086082 ফটো উপলব্ধ	375 নাম : অমিত ভূঞা পিতাৰ নাম: অনুপ ভূঞা ঘৰ নং : 120 বয়স : 45 লিঙ্গ : পুৰুষ	FVC8037772 ফটো উপলব্ধ
376 নাম : অৰুন ভূঞা পিতাৰ নাম: অনুপ ভূঞা ঘৰ নং : 120 বয়স : 40 লিঙ্গ : পুৰুষ	FVC8037783 ফটো উপলব্ধ	377 নাম : পানেশ্বৰী ভূঞা পিতাৰ নাম: মাসেন ভূঞা ঘৰ নং : 120 বয়স : 39 লিঙ্গ : মহিলা	FVC8037794 ফটো উপলব্ধ	S2 378 নাম : শ্ৰীমতী বৰি ভূঞা পিতাৰ নাম: অনুপ ভূঞা ঘৰ নং : 120 বয়স : 30 লিঙ্গ : মহিলা	FVC0014597 ফটো উপলব্ধ
S2 379 নাম : অজয় ভূঞা পিতাৰ নাম: অনুপ ভূঞা ঘৰ নং : 120 বয়স : 28 লিঙ্গ : পুৰুষ	FVC0014647 ফটো উপলব্ধ	380 নাম : ওমপ্ৰকাশ ভূঞা পিতাৰ নাম: অৰুন ভূঞা ঘৰ নং : 120 বয়স : 22 লিঙ্গ : পুৰুষ	PVW0049916 ফটো উপলব্ধ	381 নাম : জয়শ্ৰীষ্ট মুখীয়া পিতাৰ নাম: মহীদেৱ তাঁতী ঘৰ নং : 121 বয়স : 79 লিঙ্গ : পুৰুষ	FVC0397497 ফটো উপলব্ধ
# 382 নাম : মৃদল দিহিঙ্গীয়া পিতাৰ নাম: জ্যোতি দিহিঙ্গীয়া ঘৰ নং : 120 ক বয়স : 51 লিঙ্গ : পুৰুষ	PVW0004879 ফটো উপলব্ধ	# 383 নাম : মনজোলা কৰ্মকাৰ স্বামীৰ নাম: জিতেন কৰ্মকাৰ ঘৰ নং : 121 বয়স : 47 লিঙ্গ : মহিলা	FVC0411025 ফটো উপলব্ধ	# 384 নাম : মামনি সোনোৱাল স্বামীৰ নাম: মৃদল দিহিঙ্গীয়া ঘৰ নং : 120 ক বয়স : 47 লিঙ্গ : মহিলা	PVW0004895 ফটো উপলব্ধ
385 নাম : সুবাহ তাঁতী পিতাৰ নাম: জয়কৃষ্ণ তাঁতী ঘৰ নং : 121 বয়স : 39 লিঙ্গ : পুৰুষ	FVC0399337 ফটো উপলব্ধ	386 নাম : মামনী তাঁতী পিতাৰ নাম: বিশাল মাহালী ঘৰ নং : 121 বয়স : 36 লিঙ্গ : মহিলা	FVC0411470 ফটো উপলব্ধ	387 নাম : বুপা ছেত্ৰী পিতাৰ নাম: শ্যাম ছেত্ৰী ঘৰ নং : 122 বয়স : 27 লিঙ্গ : মহিলা	FVC0387282 ফটো উপলব্ধ
# 388 নাম : গীতা মুন্ডা স্বামীৰ নাম: আমিত মুন্ডা ঘৰ নং : 120 বয়স : 26 লিঙ্গ : মহিলা	FVC0409912 ফটো উপলব্ধ	# 389 নাম : অঞ্জলি ছেত্ৰী পিতাৰ নাম: শ্যাম ছেত্ৰী ঘৰ নং : 122 খ বয়স : 22 লিঙ্গ : মহিলা	FVC4576682 ফটো উপলব্ধ	390 নাম : শ্ৰীমতী তাঁতী স্বামীৰ নাম: জিতেন তাঁতী ঘৰ নং : 122 সা বয়স : 33 লিঙ্গ : মহিলা	PVW0001842 ফটো উপলব্ধ



391 নাম : মৰিয়াম তপ্প পিতাৰ নাম: লুইচ ঘৰ নং : ১২২ক বয়স : 77 লিঙ্গ : পুৰুষ	FVC8037829 ফটো উপলব্ধ	392 নাম : কমলা ছেত্ৰী স্বামীৰ নাম: কুল বাহাদুৰ ছেত্ৰী ঘৰ নং : ১২২খ বয়স : 68 লিঙ্গ : মহিলা	FVC8037841 ফটো উপলব্ধ	393 নাম : শ্যাম ছেত্ৰী পিতাৰ নাম: কুল বাহাদুৰ ছেত্ৰী ঘৰ নং : ১২২খ বয়স : 48 লিঙ্গ : পুৰুষ	FVC8037852 ফটো উপলব্ধ
394 নাম : বাধা ছেত্ৰী পিতাৰ নাম: কুল বাহাদুৰ ছেত্ৰী ঘৰ নং : ১২২খ বয়স : 45 লিঙ্গ : মহিলা	FVC8037863 ফটো উপলব্ধ	395 নাম : শন্তোশ ছেত্ৰী পিতাৰ নাম: কুল বাহাদুৰ ছেত্ৰী ঘৰ নং : ১২২খ বয়স : 42 লিঙ্গ : পুৰুষ	FVC8037874 ফটো উপলব্ধ	396 নাম : বুকা চেত্ৰী স্বামীৰ নাম: শন্তোশ ছেত্ৰী ঘৰ নং : ১২২খ বয়স : 39 লিঙ্গ : মহিলা	FVC0008101 ফটো উপলব্ধ
# 397 নাম : মিনা নায়ক পিতাৰ নাম: চুকু নায়ক ঘৰ নং : ১২৩ বয়স : 38 লিঙ্গ : মহিলা	FVC0410738 ফটো উপলব্ধ	398 নাম : মিনাদাস চাৰাঁছী পিতাৰ নাম: ৰাজেশ চাৰাঁছী ঘৰ নং : 124 বয়স : 30 লিঙ্গ : পুৰুষ	FVC0398651 ফটো উপলব্ধ	399 নাম : পুনম চাৰাঁছী পিতাৰ নাম: হীৰ চাৰাঁছী ঘৰ নং : 124 বয়স : 28 লিঙ্গ : মহিলা	FVC0398388 ফটো উপলব্ধ
400 নাম : আদৰমতি নায়ক পিতাৰ নাম: শ্যামলাল ঘৰ নং : ১২৪খ বয়স : 55 লিঙ্গ : মহিলা	FVC8037921 ফটো উপলব্ধ	# 401 নাম : বাদল চাবাছী পিতাৰ নাম: ৰাজেশ ঘৰ নং : ১২৪ক বয়স : 45 লিঙ্গ : পুৰুষ	FVC8037885 ফটো উপলব্ধ	402 নাম : বিৰজমনি বধৰাম স্বামীৰ নাম: বাদল চাবাছী ঘৰ নং : ১২৪ক বয়স : 42 লিঙ্গ : মহিলা	FVC8037896 ফটো উপলব্ধ
403 নাম : সিতাৰা ভূমিজ স্বামীৰ নাম: লুইচ ভূমিজ ঘৰ নং : 125এ বয়স : 25 লিঙ্গ : মহিলা	FVC4576658 ফটো উপলব্ধ	# 404 নাম : তিলতামা নায়ক তাঁতি স্বামীৰ নাম: সুজিত তাঁতি ঘৰ নং : ১৭৫ বয়স : 32 লিঙ্গ : মহিলা	FVC4586665 ফটো উপলব্ধ	405 নাম : বিচাকি বাবুলাল স্বামীৰ নাম: বিজয় বিপিন ঘৰ নং : ১২৫ক বয়স : 65 লিঙ্গ : মহিলা	FVC8037943 ফটো উপলব্ধ
406 নাম : বিজয় তাঁতি পিতাৰ নাম: বিজয় বিপিন ঘৰ নং : ১২৫ক বয়স : 48 লিঙ্গ : পুৰুষ	FVC8037954 ফটো উপলব্ধ	# 407 নাম : এতেওঁৰেই বিজয় পিতাৰ নাম: বিজয় বিপিন ঘৰ নং : ১২৫ক বয়স : 44 লিঙ্গ : মহিলা	FVC8037965 ফটো উপলব্ধ	408 নাম : বীৰ্শা বিজয় পিতাৰ নাম: বিজয় সৱাশী ঘৰ নং : ১২৫ক বয়স : 41 লিঙ্গ : পুৰুষ	FVC8037976 ফটো উপলব্ধ
E 409 নাম : কতমনি শিবনাথ স্বামীৰ নাম: চুকৰা ধননজয় ঘৰ নং : ১২৬ বয়স : 65 লিঙ্গ : মহিলা	FVC8037998 ফটো উপলব্ধ	410 নাম : ৰাজেশ চুকৰা পিতাৰ নাম: চুকৰা ধননজয় ঘৰ নং : ১২৬ বয়স : 55 লিঙ্গ : পুৰুষ	FVC8037987 ফটো উপলব্ধ	# 411 নাম : মালতী তাঁতি স্বামীৰ নাম: বিজু তাঁতি ঘৰ নং : 126 বয়স : 41 লিঙ্গ : মহিলা	FVC0495911 ফটো উপলব্ধ
412 নাম : বিনোত তাঁতি পিতাৰ নাম: চুকৰা ধননজয় ঘৰ নং : ১২৬ বয়স : 39 লিঙ্গ : পুৰুষ	FVC8038004 ফটো উপলব্ধ	413 নাম : লক্ষি তাঁতি পিতাৰ নাম: জয়ৰাম পাসি ঘৰ নং : 126 বয়স : 26 লিঙ্গ : মহিলা	FVC0406751 ফটো উপলব্ধ	# 414 নাম : মৌচুমী নায়ক পিতাৰ নাম: দীপক নায়ক ঘৰ নং : ১২৬গ বয়স : 22 লিঙ্গ : মহিলা	PVW0055871 ফটো উপলব্ধ
# 415 নাম : ৰাজীব নায়ক পিতাৰ নাম: দীপক নায়ক ঘৰ নং : ১২৬গ বয়স : 21 লিঙ্গ : পুৰুষ	PVW0004937 ফটো উপলব্ধ	416 নাম : চৌশৰী চাম স্বামীৰ নাম: গকোল চাবাছী ঘৰ নং : ১২৬ক বয়স : 64 লিঙ্গ : মহিলা	FVC8038026 ফটো উপলব্ধ	417 নাম : দীপক নায়ক পিতাৰ নাম: কমল ঘৰ নং : ১২৬গ বয়স : 48 লিঙ্গ : পুৰুষ	FVC8038117 ফটো উপলব্ধ
418 নাম : বস্তি নায়ক স্বামীৰ নাম: দীপক নায়ক ঘৰ নং : ১২৬গ বয়স : 44 লিঙ্গ : মহিলা	FVC8038128 ফটো উপলব্ধ	419 নাম : দীপক চাবাছী পিতাৰ নাম: গকোল চাবাছী ঘৰ নং : ১২৬ক বয়স : 43 লিঙ্গ : পুৰুষ	FVC8038037 ফটো উপলব্ধ	420 নাম : চমাৰি নায়ক স্বামীৰ নাম: দীপক নায়ক ঘৰ নং : ১২৬গ বয়স : 43 লিঙ্গ : মহিলা	FVC8038139 ফটো উপলব্ধ



421 নাম : লক্ষী বধু পিতাৰ নাম: বিৰছা বৰে ঘৰ নং : ১২৬খ বয়স : 42 লিঙ্গ : মহিলা	FVC8038082 ফটো উপলব্ধ	422 নাম : চুনিতা কৃষ্ণ পিতাৰ নাম: গকোল চাবাহী ঘৰ নং : ১২৬ক বয়স : 40 লিঙ্গ : মহিলা	FVC8038048 ফটো উপলব্ধ	423 নাম : মালতী বৰিচন স্বামীৰ নাম: বৰিচন ভূমিজ ঘৰ নং : ১২৯ বয়স : 65 লিঙ্গ : মহিলা	FVC8038140 ফটো উপলব্ধ
424 নাম : জোতিশু বৰুৱা পিতাৰ নাম: দীপক বৰুৱা ঘৰ নং : ১২৯ বয়স : 46 লিঙ্গ : পুৰুষ	FVC8038162 ফটো উপলব্ধ	425 নাম : বন্তি বৰুৱা পিতাৰ নাম: জীতচ বৰুৱা ঘৰ নং : ১২৯ বয়স : 40 লিঙ্গ : মহিলা	FVC8038151 ফটো উপলব্ধ	426 নাম : বিপ্লৱ ভূমিজ পিতাৰ নাম: দাবু ভূমিজ ঘৰ নং : 129 বয়স : 26 লিঙ্গ : পুৰুষ	PVW0000083 ফটো উপলব্ধ
427 নাম : নেহাৰিকা বৰুৱা পিতাৰ নাম: জোতিশ বৰুৱা ঘৰ নং : 129 বয়স : 21 লিঙ্গ : মহিলা	FVC4604849 ফটো উপলব্ধ	428 নাম : শিৱজী চাহ পিতাৰ নাম: আচাৰ ফিচা ঘৰ নং : ১৩০ বয়স : 55 লিঙ্গ : পুৰুষ	FVC8038173 ফটো উপলব্ধ	429 নাম : চিলা দেৱী স্বামীৰ নাম: শিৱজী চাহ ঘৰ নং : 130 বয়স : 51 লিঙ্গ : মহিলা	FVC0386862 ফটো উপলব্ধ
430 নাম : সবিতা চাহ পিতাৰ নাম: শিবজি চাহ ঘৰ নং : 130 বয়স : 27 লিঙ্গ : মহিলা	FVC0491183 ফটো উপলব্ধ	431 নাম : সন্জু চাহ পিতাৰ নাম: শিবজি চাহ ঘৰ নং : 130 বয়স : 26 লিঙ্গ : মহিলা	FVC0491290 ফটো উপলব্ধ	432 নাম : আনন্দ কুমাৰ সাহ পিতাৰ নাম: শিৱজী সাহ ঘৰ নং : 130 বয়স : 23 লিঙ্গ : পুৰুষ	FVC0496877 ফটো উপলব্ধ
433 নাম : কাইয়ুম অনচাৰী পিতাৰ নাম: আব্দুল্লা অনচাৰী ঘৰ নং : ১৩১ বয়স : 66 লিঙ্গ : পুৰুষ	FVC8038208 ফটো উপলব্ধ	# 434 নাম : চাহিদা খাতুন স্বামীৰ নাম: কাইয়ুম আনচাৰী ঘৰ নং : ১৩১ বয়স : 60 লিঙ্গ : মহিলা	FVC8038219 ফটো উপলব্ধ	# 435 নাম : ফাতেমা খাতুন পিতাৰ নাম: কাইয়ুম আনচাৰী ঘৰ নং : ১৩১ বয়স : 39 লিঙ্গ : মহিলা	FVC8038220 ফটো উপলব্ধ
436 নাম : চনি ধাৰমা স্বামীৰ নাম: ৰাজেন ধাৰমা ঘৰ নং : 132 বয়স : 60 লিঙ্গ : মহিলা	FVC0397539 ফটো উপলব্ধ	# 437 নাম : চনমতি দুবাসিং স্বামীৰ নাম: ৰাজেন বংশী ঘৰ নং : ১৩২ক বয়স : 46 লিঙ্গ : মহিলা	FVC8038242 ফটো উপলব্ধ	438 নাম : অনামী মহেন্দ্ৰ পিতাৰ নাম: মহেন্দ্ৰ ৰামল ঘৰ নং : 132 বয়স : 36 লিঙ্গ : মহিলা	PVW0058487 ফটো উপলব্ধ
439 নাম : হীৰামনী কৰ্মকাৰ মাতৃৰ নাম: কান্দৰু কৰ্মকাৰ ঘৰ নং : 132 বয়স : 32 লিঙ্গ : মহিলা	FVC0411421 ফটো উপলব্ধ	440 নাম : কবিৰ মুন্ডা পিতাৰ নাম: ৰাজেন মুন্ডা ঘৰ নং : 132 বয়স : 25 লিঙ্গ : পুৰুষ	FVC0399923 ফটো উপলব্ধ	441 নাম : জিৰ চংমা পিতাৰ নাম: এলিমোহন চংমা ঘৰ নং : ১৩৩ বয়স : 58 লিঙ্গ : পুৰুষ	FVC8038275 ফটো উপলব্ধ
# 442 নাম : জুনা চাংমা পিতাৰ নাম: এলিমোহন চাংমা ঘৰ নং : ১৩৩ বয়স : 54 লিঙ্গ : পুৰুষ	FVC8038253 ফটো উপলব্ধ	443 নাম : লিলি চাংমা স্বামীৰ নাম: য়োনা চাংমা ঘৰ নং : ১৩৩ বয়স : 50 লিঙ্গ : মহিলা	FVC8038264 ফটো উপলব্ধ	444 নাম : পলি চাংমা পিতাৰ নাম: ৰোপনাথ কালন্দী ঘৰ নং : 133 বয়স : 37 লিঙ্গ : মহিলা	FVC0394924 ফটো উপলব্ধ
445 নাম : দেৱনীশ চাংমা পিতাৰ নাম: জুনা চাংমা ঘৰ নং : 133 বয়স : 34 লিঙ্গ : পুৰুষ	FVC0496661 ফটো উপলব্ধ	446 নাম : আমল চাংমা পিতাৰ নাম: জুনা চাংমা ঘৰ নং : 133 বয়স : 33 লিঙ্গ : পুৰুষ	FVC0409334 ফটো উপলব্ধ	447 নাম : চানমনি যুধিষ্ঠিৰ পিতাৰ নাম: বৰজেন চাবাহী ঘৰ নং : ১৩৪ বয়স : 60 লিঙ্গ : মহিলা	FVC8038311 ফটো উপলব্ধ
E 448 নাম : দীপক জীৱন পিতাৰ নাম: বৰজেন চাবাহী ঘৰ নং : ১৩৪ বয়স : 45 লিঙ্গ : পুৰুষ	FVC8038322 ফটো উপলব্ধ	449 নাম : ভাৰতি চাবাহী পিতাৰ নাম: বৰজেন চাবাহী ঘৰ নং : ১৩৪ বয়স : 42 লিঙ্গ : মহিলা	FVC8038333 ফটো উপলব্ধ	450 নাম : মইনা কলিতা সৱাশী স্বামীৰ নাম: বিজয় সৱাশী ঘৰ নং : 134 বয়স : 22 লিঙ্গ : মহিলা	PVW0055541 ফটো উপলব্ধ



451 নাম : লক্ষী চাৰাঁছী স্বামীৰ নাম: পঞ্চো চাৰাঁছী ঘৰ নং : ১৩৪ক বয়স : 45 লিঙ্গ : মহিলা	FVC8038355 ফটো উপলব্ধ	452 নাম : সাবিত্ৰী মণিকা দাস স্বামীৰ নাম: লগন দাস পানিকা ঘৰ নং : 135 বয়স : 43 লিঙ্গ : মহিলা	FVC0498691 ফটো উপলব্ধ	453 নাম : অৰ্জুন পানীকা পিতাৰ নাম: লগন দাস পানীকা ঘৰ নং : 135 বয়স : 27 লিঙ্গ : পুৰুষ	FVC0411108 ফটো উপলব্ধ
454 নাম : মাধুৰী পানিকা পিতাৰ নাম: চকু পানিকা ঘৰ নং : 135 বয়স : 23 লিঙ্গ : মহিলা	FVC0497081 ফটো উপলব্ধ	E 455 নাম : জয়চিলা নানকু স্বামীৰ নাম: লব নানকু ঘৰ নং : ১৩৫ক বয়স : 50 লিঙ্গ : মহিলা	FVC8038388 ফটো উপলব্ধ	# 456 নাম : সাবিত্ৰী পানিকা স্বামীৰ নাম: লগন দাস মানিক ঘৰ নং : ১৩৫ বয়স : 50 লিঙ্গ : মহিলা	FVC8038402 ফটো উপলব্ধ
S2 457 নাম : দিপালী কৰ্মকাৰ স্বামীৰ নাম: সুশান্ত কৰ্মকাৰ ঘৰ নং : 136 বি বয়স : 27 লিঙ্গ : মহিলা	PVW0078063 ফটো উপলব্ধ	458 নাম : মনজলা দাস পিতাৰ নাম: গজেন দাস ঘৰ নং : 136 ক বয়স : 49 লিঙ্গ : মহিলা	FVC8039245 ফটো উপলব্ধ	459 নাম : বসন্তম আনচাৰী পিতাৰ নাম: আয়ুম আনচাৰী ঘৰ নং : 136 ক বয়স : 38 লিঙ্গ : পুৰুষ	FVC0386904 ফটো উপলব্ধ
# 460 নাম : ফিৰজ আনচাৰী পিতাৰ নাম: আয়ুম আনচাৰী ঘৰ নং : ১৭৮ক বয়স : 32 লিঙ্গ : পুৰুষ	FVC0021436 ফটো উপলব্ধ	461 নাম : সুখি কৰ্মকাৰ স্বামীৰ নাম: লখমন পলটু ঘৰ নং : 136 খ বয়স : 37 লিঙ্গ : মহিলা	FVC0539304 ফটো উপলব্ধ	462 নাম : অয়ুম আনশাৰি পিতাৰ নাম: বান্দুল ঘৰ নং : ১৩৬ক বয়স : 65 লিঙ্গ : পুৰুষ	FVC8038413 ফটো উপলব্ধ
463 নাম : বাধা চনাৰাম স্বামীৰ নাম: পলটু লক্ষন ঘৰ নং : ১৩৬খ বয়স : 58 লিঙ্গ : মহিলা	FVC8038468 ফটো উপলব্ধ	464 নাম : চামিমা খাতুন স্বামীৰ নাম: আয়ুম আনচাৰি ঘৰ নং : ১৩৬ক বয়স : 55 লিঙ্গ : মহিলা	FVC8038424 ফটো উপলব্ধ	465 নাম : ৰাজবলম শৰ্মা পিতাৰ নাম: মোহন ঘৰ নং : ১৩৯ বয়স : 66 লিঙ্গ : পুৰুষ	FVC8038504 ফটো উপলব্ধ
466 নাম : সবিতা শৰ্মা স্বামীৰ নাম: ৰাজবলম শৰ্মা ঘৰ নং : ১৩৯ বয়স : 63 লিঙ্গ : মহিলা	FVC8038515 ফটো উপলব্ধ	467 নাম : দীপক শৰ্মা পিতাৰ নাম: ৰাজবলম শৰ্মা ঘৰ নং : ১৩৯ বয়স : 45 লিঙ্গ : পুৰুষ	FVC8038526 ফটো উপলব্ধ	# 468 নাম : বিনা কুমাৰী শৰ্মা পিতাৰ নাম: ৰাজবলম শৰ্মা ঘৰ নং : ১খ বয়স : 35 লিঙ্গ : মহিলা	FVC0022848 ফটো উপলব্ধ
469 নাম : ৰচিনী শৰ্মা স্বামীৰ নাম: দীপক শৰ্মা ঘৰ নং : 139 বয়স : 29 লিঙ্গ : মহিলা	FVC0397380 ফটো উপলব্ধ	470 নাম : বিৰছী মুন্দা স্বামীৰ নাম: মনোজ মুন্দা ঘৰ নং : ১৩৯ক বয়স : 44 লিঙ্গ : মহিলা	FVC8038560 ফটো উপলব্ধ	471 নাম : মালতি মাৰিয়া পিতাৰ নাম: হৰিয়া ভূঞা ঘৰ নং : ১৪১ বয়স : 75 লিঙ্গ : মহিলা	FVC8038593 ফটো উপলব্ধ
472 নাম : চাবিত্ৰী হাৰিয়া স্বামীৰ নাম: ৰঞ্জন ভূঞা ঘৰ নং : ১৪১ বয়স : 60 লিঙ্গ : মহিলা	FVC8038582 ফটো উপলব্ধ	473 নাম : বাদি জুগী পিতাৰ নাম: ৰাজেন জুগী ঘৰ নং : 141 বয়স : 25 লিঙ্গ : পুৰুষ	FVC0497073 ফটো উপলব্ধ	474 নাম : সংগীতা ভূঞা পিতাৰ নাম: ৰঞ্জন ভূঞা ঘৰ নং : 141 বয়স : 21 লিঙ্গ : মহিলা	PVW0069799 ফটো উপলব্ধ
# 475 নাম : লক্ষীৰাম ভগত পিতাৰ নাম: ভগত ভূঞা ঘৰ নং : ১৪২ বয়স : 58 লিঙ্গ : পুৰুষ	FVC8038617 ফটো উপলব্ধ	476 নাম : মতিৰাম ভগত পিতাৰ নাম: ভগত ভূঞা ঘৰ নং : ১৪২ বয়স : 53 লিঙ্গ : পুৰুষ	FVC8038639 ফটো উপলব্ধ	477 নাম : চুনিতা দয়ীনা পিতাৰ নাম: লক্ষীৰাম ভগত ঘৰ নং : 142 বয়স : 50 লিঙ্গ : মহিলা	FVC0409532 ফটো উপলব্ধ
478 নাম : লালমিনি ভগত পিতাৰ নাম: ভগত ভূঞা ঘৰ নং : ১৪২ বয়স : 48 লিঙ্গ : মহিলা	FVC8038640 ফটো উপলব্ধ	E 479 নাম : বীচী ভগত পিতাৰ নাম: ভগত ভূঞা ঘৰ নং : 14২ বয়স : 45 লিঙ্গ : মহিলা	FVC0497230 ফটো উপলব্ধ	480 নাম : পনিৰাম ভূঞা পিতাৰ নাম: ভগত ভূঞা ঘৰ নং : ১৪২ বয়স : 38 লিঙ্গ : পুৰুষ	FVC8038651 ফটো উপলব্ধ



# 481 নাম : অল্পনা ডালি স্বামীৰ নাম : সুনীল ঢালী ঘৰ নং : 188খ বয়স : 60 লিঙ্গ : মহিলা	FVC8038662	ফটো উপলব্ধ	482 নাম : চকেশ তাঁতী পিতাৰ নাম : ৰঞ্জিত তাঁতী ঘৰ নং : 147 বয়স : 30 লিঙ্গ : পুৰুষ	FVC0405142	ফটো উপলব্ধ	483 নাম : দেবাবী তাঁতী স্বামীৰ নাম : সুমিত তাঁতী ঘৰ নং : 147 বয়স : 22 লিঙ্গ : মহিলা	PVW0012500	ফটো উপলব্ধ
484 নাম : দিবাংগকা বৰা পিতাৰ নাম : পডেশ্বৰ বৰা ঘৰ নং : 18৮ বয়স : 58 লিঙ্গ : পুৰুষ	FVC8038764	ফটো উপলব্ধ	S 485 নাম : জোনমনি বৰা স্বামীৰ নাম : দিবাংক বৰা ঘৰ নং : 18৮ বয়স : 54 লিঙ্গ : মহিলা	FVC8038775	ফটো উপলব্ধ	486 নাম : শ্ৰীমতী অক্ষিতা বড়া পিতাৰ নাম : শ্ৰী দিপাংকৰ বড়া ঘৰ নং : 18৮ বয়স : 31 লিঙ্গ : মহিলা	FVC0026898	ফটো উপলব্ধ
S 487 নাম : অজন্তা বড়া পিতাৰ নাম : দিবাৰকৰ বড়া ঘৰ নং : 148 বয়স : 28 লিঙ্গ : মহিলা	FVC0320630	ফটো উপলব্ধ	488 নাম : চুৰমনি কৰ্মকাৰ স্বামীৰ নাম : দেবলাল কৰ্মকাৰ ঘৰ নং : 1৫২ বয়স : 75 লিঙ্গ : মহিলা	FVC8038797	ফটো উপলব্ধ	E 489 নাম : আজাদ কৰ্মকাৰ পিতাৰ নাম : দেবলাল কৰ্মকাৰ ঘৰ নং : 1৫২ বয়স : 55 লিঙ্গ : পুৰুষ	FVC8038800	ফটো উপলব্ধ
490 নাম : অজিত কৰ্মকাৰ পিতাৰ নাম : দেবলাল কৰ্মকাৰ ঘৰ নং : 1৫২ বয়স : 48 লিঙ্গ : পুৰুষ	FVC8038822	ফটো উপলব্ধ	491 নাম : মনি কৰ্মকাৰ পিতাৰ নাম : দেবলাল কৰ্মকাৰ ঘৰ নং : 1৫২ বয়স : 46 লিঙ্গ : মহিলা	FVC8038833	ফটো উপলব্ধ	492 নাম : চনজীব কৰ্মকাৰ পিতাৰ নাম : দেবলাল কৰ্মকাৰ ঘৰ নং : 1৫২ বয়স : 45 লিঙ্গ : পুৰুষ	FVC8038844	ফটো উপলব্ধ
493 নাম : চুনিতা কৰ্মকাৰ পিতাৰ নাম : দেবলাল কৰ্মকাৰ ঘৰ নং : 1৫২ বয়স : 40 লিঙ্গ : মহিলা	FVC8038855	ফটো উপলব্ধ	# 494 নাম : সঞ্জয় কৰ্মকাৰ পিতাৰ নাম : আজাদ কৰ্মকাৰ ঘৰ নং : 1৪০ বয়স : 32 লিঙ্গ : পুৰুষ	FVC0029389	ফটো উপলব্ধ	# 495 নাম : লছমী কৰ্মকাৰ স্বামীৰ নাম : সঞ্জয় কৰ্মকাৰ ঘৰ নং : 1৪০ বয়স : 30 লিঙ্গ : মহিলা	FVC0404806	ফটো উপলব্ধ
496 নাম : আমিত কৰ্মকাৰ পিতাৰ নাম : আজিত কৰ্মকাৰ ঘৰ নং : 152 বয়স : 30 লিঙ্গ : পুৰুষ	FVC0423020	ফটো উপলব্ধ	# 497 নাম : ৰাম কৰ্মকাৰ পিতাৰ নাম : আজাদ কৰ্মকাৰ ঘৰ নং : 1৩২ক বয়স : 29 লিঙ্গ : পুৰুষ	FVC0029546	ফটো উপলব্ধ	# 498 নাম : জনালী কৰ্মকাৰ পিতাৰ নাম : নিৰেন কৰ্মকাৰ ঘৰ নং : 1৩২ক বয়স : 28 লিঙ্গ : মহিলা	FVC0497040	ফটো উপলব্ধ
# 499 নাম : লক্ষী কৰ্মকাৰ স্বামীৰ নাম : কমল কৰ্মকাৰ ঘৰ নং : 1৪০ বয়স : 27 লিঙ্গ : মহিলা	PVW0050336	ফটো উপলব্ধ	500 নাম : ৰহিত কৰ্মকাৰ পিতাৰ নাম : আজিত কৰ্মকাৰ ঘৰ নং : 152 বয়স : 26 লিঙ্গ : পুৰুষ	FVC0423087	ফটো উপলব্ধ	# 501 নাম : বিমলা কৰ্মকাৰ পিতাৰ নাম : চান্দু কৰ্মকাৰ ঘৰ নং : 1৫৩ঘ বয়স : 26 লিঙ্গ : মহিলা	FVC0496893	ফটো উপলব্ধ
502 নাম : ৰেণু কৰ্মকাৰ পিতাৰ নাম : পৰন কৰ্মকাৰ ঘৰ নং : 152 ক বয়স : 27 লিঙ্গ : মহিলা	FVC0496844	ফটো উপলব্ধ	# 503 নাম : ললিত কৰ্মকাৰ পিতাৰ নাম : আজিত কৰ্মকাৰ ঘৰ নং : 1৪৮ বয়স : 27 লিঙ্গ : পুৰুষ	FVC0423129	ফটো উপলব্ধ	# 504 নাম : ফুলমণী কৰ্মকাৰ পিতাৰ নাম : লখিৰাম কুমী ঘৰ নং : 1৪৮ বয়স : 24 লিঙ্গ : পুৰুষ	FVC0498865	ফটো উপলব্ধ
505 নাম : পবন কৰ্মকাৰ পিতাৰ নাম : ৰাম ঘৰ নং : 1৫২ক বয়স : 58 লিঙ্গ : পুৰুষ	FVC8038866	ফটো উপলব্ধ	# 506 নাম : জলিয়ানী টুটী পিতাৰ নাম : তিনটাস টুটী ঘৰ নং : 1৫৩গ বয়স : 29 লিঙ্গ : মহিলা	FVC0405076	ফটো উপলব্ধ	507 নাম : বিনোদ মিঞ্জ পিতাৰ নাম : অননয় মিঞ্জ ঘৰ নং : 1৫৩ গ বয়স : 30 লিঙ্গ : পুৰুষ	FVC0029686	ফটো উপলব্ধ
# 508 নাম : বিশাল বৰাস্কিক পিতাৰ নাম : প্ৰনব বৰাস্কিক ঘৰ নং : 1৫৩খ বয়স : 23 লিঙ্গ : পুৰুষ	FVC0498675	ফটো উপলব্ধ	509 নাম : গকুল বড়াইক পিতাৰ নাম : হৰিলাল ঘৰ নং : 1৫৩খ বয়স : 80 লিঙ্গ : পুৰুষ	FVC8038935	ফটো উপলব্ধ	510 নাম : ঠান্দা মনি বড়াইক স্বামীৰ নাম : গকুল বড়াইক ঘৰ নং : 1৫৩খ বয়স : 75 লিঙ্গ : মহিলা	FVC8038946	ফটো উপলব্ধ



511 নাম : গঙ্গৰাম কৰ্মকাৰ পিতাৰ নাম: ধৰ্মা ঘৰ নং : ১৫৩ক বয়স : 65 লিঙ্গ : পুৰুষ	FVC8038888 ফটো উপলব্ধ	512 নাম : তাবিতা ব্ৰাউন স্বামীৰ নাম: অননীয় মিথু ঘৰ নং : ১৫৩গ বয়স : 55 লিঙ্গ : মহিলা	FVC8038991 ফটো উপলব্ধ	513 নাম : লালমনি ব্ৰজেন স্বামীৰ নাম: গঙ্গৰাম কৰ্মকাৰ ঘৰ নং : ১৫৩ক বয়স : 55 লিঙ্গ : মহিলা	FVC8038899 ফটো উপলব্ধ
514 নাম : পল্লপ বড়াইক পিতাৰ নাম: গকুল বড়াইক ঘৰ নং : ১৫৩খ বয়স : 45 লিঙ্গ : পুৰুষ	FVC8038957 ফটো উপলব্ধ	515 নাম : বিনা বড়াইক পিতাৰ নাম: গকুল বড়াইক ঘৰ নং : ১৫৩খ বয়স : 42 লিঙ্গ : মহিলা	FVC8038968 ফটো উপলব্ধ	516 নাম : মতিম চুকলাল পিতাৰ নাম: চুকলাল কৰ্মকাৰ ঘৰ নং : ১৫৩ঘ বয়স : 42 লিঙ্গ : মহিলা	FVC8039029 ফটো উপলব্ধ
517 নাম : চুৰেজ কৰ্মকাৰ পিতাৰ নাম: গঙ্গৰাম কৰ্মকাৰ ঘৰ নং : ১৫৩ক বয়স : 41 লিঙ্গ : পুৰুষ	FVC8038902 ফটো উপলব্ধ	518 নাম : প্ৰবীন বড়াইক পিতাৰ নাম: গকুল বড়াইক ঘৰ নং : ১৫৩খ বয়স : 41 লিঙ্গ : পুৰুষ	FVC8038979 ফটো উপলব্ধ	519 নাম : মালতি শৰ্মা স্বামীৰ নাম: শ্যাম শৰ্মা ঘৰ নং : ১৫৫ বয়স : 60 লিঙ্গ : মহিলা	FVC8039030 ফটো উপলব্ধ
520 নাম : তৰন শৰ্মা পিতাৰ নাম: শ্যাম শৰ্মা ঘৰ নং : ১৫৫ বয়স : 44 লিঙ্গ : পুৰুষ	FVC8039041 ফটো উপলব্ধ	521 নাম : বত্না শৰ্মা পিতাৰ নাম: শ্যাম শৰ্মা ঘৰ নং : ১৫৫ বয়স : 42 লিঙ্গ : মহিলা	FVC8039085 ফটো উপলব্ধ	522 নাম : জ্যোতি শৰ্মা পিতাৰ নাম: শ্যাম শৰ্মা ঘৰ নং : ১৫৫ বয়স : 38 লিঙ্গ : মহিলা	FVC8039074 ফটো উপলব্ধ
S2 523 নাম : চৰণ শৰ্মা পিতাৰ নাম: শ্যাম শৰ্মা ঘৰ নং : ১৫৫ বয়স : 38 লিঙ্গ : পুৰুষ	FVC8039063 ফটো উপলব্ধ	S 524 নাম : উষা শৰ্মা পিতাৰ নাম: বিশ্বনাথ শৰ্মা ঘৰ নং : 155 বয়স : 33 লিঙ্গ : মহিলা	FVC0394148 ফটো উপলব্ধ	525 নাম : গুড শৰ্মা পিতাৰ নাম: শ্যাম শৰ্মা ঘৰ নং : ১৫৫ বয়স : 28 লিঙ্গ : পুৰুষ	FVC0030247 ফটো উপলব্ধ
526 নাম : বিনয় শৰ্মা পিতাৰ নাম: অৰুন শৰ্মা ঘৰ নং : 155 বয়স : 21 লিঙ্গ : পুৰুষ	FVC4559175 ফটো উপলব্ধ	527 নাম : অজয় শৰ্মা মাতৃৰ নাম: বত্না শৰ্মা ঘৰ নং : 155 বয়স : 21 লিঙ্গ : পুৰুষ	PVW0055558 ফটো উপলব্ধ	528 নাম : বিনন্দ শইকীয়া পিতাৰ নাম: তিলেশ্বৰ শইকীয়া ঘৰ নং : ১৫৬ বয়স : 48 লিঙ্গ : পুৰুষ	FVC8039110 ফটো উপলব্ধ
529 নাম : সজিত শইকীয়া পিতাৰ নাম: তিলেশ্বৰ শইকীয়া ঘৰ নং : ১৫৬ বয়স : 37 লিঙ্গ : পুৰুষ	FVC8039121 ফটো উপলব্ধ	530 নাম : চনিয়া মোহন স্বামীৰ নাম: মানিক ঘৰ নং : ১৫৭ বয়স : 76 লিঙ্গ : মহিলা	FVC8039132 ফটো উপলব্ধ	531 নাম : চমৰ দাশ পানিকা পিতাৰ নাম: মানিক ঘৰ নং : ১৫৭ বয়স : 48 লিঙ্গ : পুৰুষ	FVC8039143 ফটো উপলব্ধ
532 নাম : মীনা পানিকা পিতাৰ নাম: মানিক ঘৰ নং : ১৫৭ বয়স : 46 লিঙ্গ : মহিলা	FVC8039154 ফটো উপলব্ধ	533 নাম : মোহন দাস পানিকা পিতাৰ নাম: সমৰ দাস পানিকা ঘৰ নং : 157 বয়স : 23 লিঙ্গ : পুৰুষ	FVC0497156 ফটো উপলব্ধ	534 নাম : প্ৰদীপ লক্ষ্মন পিতাৰ নাম: লক্ষ্মন ঘৰ নং : ১৫৭খ বয়স : 60 লিঙ্গ : পুৰুষ	FVC8039198 ফটো উপলব্ধ
535 নাম : নিনা দাস পিতাৰ নাম: গজেন দাস ঘৰ নং : ১৫৮ বয়স : 42 লিঙ্গ : মহিলা	FVC8039278 ফটো উপলব্ধ	536 নাম : সমৰজিত দাস পিতাৰ নাম: গজেন দাস ঘৰ নং : ১৫৮ বয়স : 41 লিঙ্গ : পুৰুষ	FVC8039267 ফটো উপলব্ধ	537 নাম : বুৰী খাটন দাস স্বামীৰ নাম: চমৰজিত দাস ঘৰ নং : ১৫৮ বয়স : 39 লিঙ্গ : মহিলা	FVC0008102 ফটো উপলব্ধ
538 নাম : অনপম দাস পিতাৰ নাম: বনজিত দাস ঘৰ নং : 158 বয়স : 33 লিঙ্গ : পুৰুষ	FVC0397430 ফটো উপলব্ধ	539 নাম : সন্টা গোৱালা দাস পিতাৰ নাম: শিৱনাথ গোৱালা ঘৰ নং : 158 বয়স : 33 লিঙ্গ : মহিলা	FVC0405225 ফটো উপলব্ধ	540 নাম : মানবিক্কা দাস তপন পিতাৰ নাম: শ্ৰী বনজিন দাস ঘৰ নং : ১৫৮ বয়স : 31 লিঙ্গ : মহিলা	FVC0031005 ফটো উপলব্ধ



541 নাম : জয় দাস পিতাৰ নাম: ৰঞ্জিত দাস ঘৰ নং : 158 বয়স : 29 লিঙ্গ : পুৰুষ	FVC0396259 ফটো উপলব্ধ	542 নাম : শ্ৰীৰাজ দাস পিতাৰ নাম: শ্ৰীৰাজীত দাস ঘৰ নং : 158 বয়স : 28 লিঙ্গ : পুৰুষ	FVC0031047 ফটো উপলব্ধ	543 নাম : সন্জোমোনী কালন্দী দাস পিতাৰ নাম: চন্দন কালন্দী ঘৰ নং : 158 বয়স : 24 লিঙ্গ : মহিলা	FVC0497875 ফটো উপলব্ধ
544 নাম : প্ৰীতি দাস পিতাৰ নাম: গজেন দাস ঘৰ নং : 158ক বয়স : 51 লিঙ্গ : মহিলা	FVC8039234 ফটো উপলব্ধ	545 নাম : চিৰুচ দেববৰ্মা পিতাৰ নাম: চিন্তামনি ঘৰ নং : 158 বয়স : 55 লিঙ্গ : পুৰুষ	FVC8039290 ফটো উপলব্ধ	546 নাম : ফিলিপা ব্ৰাউন স্বামীৰ নাম: চাইৰেচ দেববৰ্মা ঘৰ নং : 158 বয়স : 50 লিঙ্গ : মহিলা	FVC8039303 ফটো উপলব্ধ
547 নাম : ইচান দেববৰ্মা পিতাৰ নাম: চিৰুচ দেববৰ্মা ঘৰ নং : 159 বয়স : 27 লিঙ্গ : পুৰুষ	FVC0387514 ফটো উপলব্ধ	548 নাম : চমৰা মুড়া পিতাৰ নাম: পানীৰাম মুড়া ঘৰ নং : 152 বয়স : 55 লিঙ্গ : পুৰুষ	FVC8039347 ফটো উপলব্ধ	549 নাম : ৰাধিকা শ্বেঘনাথ পিতাৰ নাম: পানীৰাম মুড়া ঘৰ নং : 152 বয়স : 46 লিঙ্গ : মহিলা	FVC8039358 ফটো উপলব্ধ
550 নাম : চানিয়াৰ ব্ৰিৰছা পিতাৰ নাম: পানীৰাম মুড়া ঘৰ নং : 152 বয়স : 42 লিঙ্গ : মহিলা	FVC8039370 ফটো উপলব্ধ	551 নাম : সোমাৰী মুণ্ডা পিতাৰ নাম: সুমাৰী মুণ্ডা ঘৰ নং : 162 বয়স : 23 লিঙ্গ : মহিলা	PVW0069518 ফটো উপলব্ধ	552 নাম : লক্ষী চমৰা স্বামীৰ নাম: জান গেন্দা ঘৰ নং : 152ক বয়স : 42 লিঙ্গ : মহিলা	FVC8039392 ফটো উপলব্ধ
E 553 নাম : লীল কৰ্মকাৰ পিতাৰ নাম: লক্ষ্মন ঘৰ নং : 156 বয়স : 65 লিঙ্গ : পুৰুষ	FVC8039405 ফটো উপলব্ধ	554 নাম : গহৰমনি চুকলাল স্বামীৰ নাম: লীল কৰ্মকাৰ ঘৰ নং : 156 বয়স : 60 লিঙ্গ : মহিলা	FVC8039416 ফটো উপলব্ধ	555 নাম : জগনো লিলো পিতাৰ নাম: লিলো কৰ্মকাৰ ঘৰ নং : 163 বয়স : 38 লিঙ্গ : পুৰুষ	FVC0409797 ফটো উপলব্ধ
# 556 নাম : বাসন্তী কৰ্মকাৰ স্বামীৰ নাম: বীৰসিং কৰ্মকাৰ ঘৰ নং : 158গ বয়স : 38 লিঙ্গ : মহিলা	PVW0070177 ফটো উপলব্ধ	557 নাম : শিবানী কৰ্মকাৰ পিতাৰ নাম: লালদাস কৰ্মকাৰ ঘৰ নং : 163 বয়স : 26 লিঙ্গ : মহিলা	FVC0497206 ফটো উপলব্ধ	558 নাম : লক্ষী এতুবা স্বামীৰ নাম: চৰ্মনা তাতী ঘৰ নং : 158 বয়স : 65 লিঙ্গ : মহিলা	FVC8039427 ফটো উপলব্ধ
559 নাম : দেবাৰ চমৰা পিতাৰ নাম: চমৰা তাতী ঘৰ নং : 158 বয়স : 53 লিঙ্গ : পুৰুষ	FVC8039438 ফটো উপলব্ধ	560 নাম : আচাচুন মুণ্ডা স্বামীৰ নাম: চানকা চামৰা ঘৰ নং : 156 বয়স : 55 লিঙ্গ : মহিলা	FVC8039450 ফটো উপলব্ধ	561 নাম : মনোজ মুন্ডা পিতাৰ নাম: চানকা মুন্ডা ঘৰ নং : 166 বয়স : 38 লিঙ্গ : পুৰুষ	FVC0404756 ফটো উপলব্ধ
562 নাম : গংগা মনী মুন্ডা মাতৃৰ নাম: মনোজ মুন্ডা ঘৰ নং : 166 বয়স : 37 লিঙ্গ : মহিলা	FVC0410662 ফটো উপলব্ধ	563 নাম : পুছমিতা মুন্ডা পিতাৰ নাম: চানকা মুন্ডা ঘৰ নং : 166 বয়স : 30 লিঙ্গ : মহিলা	FVC0408690 ফটো উপলব্ধ	564 নাম : বিনিতা মুণ্ডা পিতাৰ নাম: চনু মুণ্ডা ঘৰ নং : 166 বয়স : 28 লিঙ্গ : মহিলা	FVC0499129 ফটো উপলব্ধ
565 নাম : মনিৰুল ইছলাম পিতাৰ নাম: মুচালিম মুল্লা ঘৰ নং : 159 বয়স : 42 লিঙ্গ : পুৰুষ	FVC8039494 ফটো উপলব্ধ	# 566 নাম : পুটকি নায়ক পিতাৰ নাম: চন্ডু জিতু ঘৰ নং : 158খ বয়স : 31 লিঙ্গ : মহিলা	FVC1468537 ফটো উপলব্ধ	567 নাম : চান্দ জিতু পিতাৰ নাম: চান্দু নায়ক ঘৰ নং : 158খ বয়স : 63 লিঙ্গ : পুৰুষ	FVC8039552 ফটো উপলব্ধ
568 নাম : স্বৰস্বতী মধু স্বামীৰ নাম: চান্দু জিতু ঘৰ নং : 158খ বয়স : 58 লিঙ্গ : মহিলা	FVC8039563 ফটো উপলব্ধ	E 569 নাম : চমাৰী চমৰা স্বামীৰ নাম: চনুচৰুবা ঘাটী ঘৰ নং : 158 বয়স : 60 লিঙ্গ : মহিলা	FVC8039585 ফটো উপলব্ধ	E 570 নাম : চমাৰী মালো স্বামীৰ নাম: অতিৰাম মুড়া ঘৰ নং : 158 বয়স : 60 লিঙ্গ : মহিলা	FVC8039609 ফটো উপলব্ধ



# 571 নাম : পুকো মুণ্ডা পিতাৰ নাম: আভিৰাম মুড়া ঘৰ নং : ১৭০ বয়স : 36 লিঙ্গ : পুৰুষ	FVC8039621 ফটো উপলব্ধ	E 572 নাম : শিবা মুন্ডা পিতাৰ নাম: শ্ৰীবিৰাম মুন্ডা ঘৰ নং : 170 বয়স : 36 লিঙ্গ : পুৰুষ	FVC0409870 ফটো উপলব্ধ	573 নাম : মোনিকা মুন্ডা পিতাৰ নাম: চন্দ্ৰ নাথক ঘৰ নং : 170 বয়স : 33 লিঙ্গ : মহিলা	FVC0535724 ফটো উপলব্ধ
574 নাম : বাম মুন্ডা পিতাৰ নাম: খেতু মুড়া ঘৰ নং : ১৭১ বয়স : 38 লিঙ্গ : পুৰুষ	FVC8039643 ফটো উপলব্ধ	575 নাম : সিবাণী মুণ্ডা পিতাৰ নাম: বাম মুণ্ডা ঘৰ নং : 171 বয়স : 23 লিঙ্গ : মহিলা	PVW0069039 ফটো উপলব্ধ	576 নাম : কৰণ মুণ্ডা পিতাৰ নাম: মিলন মুণ্ডা ঘৰ নং : 171 আ বয়স : 23 লিঙ্গ : পুৰুষ	PVW0022608 ফটো উপলব্ধ
E 577 নাম : মিলন খেতু পিতাৰ নাম: খেতু ঘৰ নং : ১৭২ বয়স : 48 লিঙ্গ : পুৰুষ	FVC8039654 ফটো উপলব্ধ	578 নাম : বমেশ চাবাহী পিতাৰ নাম: বিৰছা ঘৰ নং : ১৭২ বয়স : 48 লিঙ্গ : পুৰুষ	FVC8039676 ফটো উপলব্ধ	579 নাম : লক্ষ্মী চাবাহী স্বামীৰ নাম: বমেশ চাবাহী ঘৰ নং : ১৭২ বয়স : 45 লিঙ্গ : মহিলা	FVC8039687 ফটো উপলব্ধ
E 580 নাম : বিচিং তাঁতী পিতাৰ নাম: দুখীয়া তাঁতী ঘৰ নং : ১৭৩ বয়স : 55 লিঙ্গ : পুৰুষ	FVC8039712 ফটো উপলব্ধ	581 নাম : চুবধনী তাঁতী পিতাৰ নাম: দুখীয়া তাঁতী ঘৰ নং : ১৭৩ বয়স : 53 লিঙ্গ : মহিলা	FVC8039723 ফটো উপলব্ধ	582 নাম : জহন বিৰছা পিতাৰ নাম: বিৰছা উৰাং ঘৰ নং : 173 বয়স : 41 লিঙ্গ : পুৰুষ	FVC0405399 ফটো উপলব্ধ
583 নাম : দিপমালা উৰাং পিতাৰ নাম: বিৰাসিং তাঁতী ঘৰ নং : 173 বয়স : 29 লিঙ্গ : মহিলা	FVC0400051 ফটো উপলব্ধ	584 নাম : বীতা তাঁতী স্বামীৰ নাম: সুনোঁন তাঁতী ঘৰ নং : 173 বয়স : 25 লিঙ্গ : মহিলা	FVC0404491 ফটো উপলব্ধ	585 নাম : চুবজিত তাঁতী পিতাৰ নাম: চমৰা তাঁতী ঘৰ নং : 175 বয়স : 29 লিঙ্গ : পুৰুষ	FVC0387357 ফটো উপলব্ধ
# 586 নাম : আকাশ তাঁতী পিতাৰ নাম: চুকৰা তাঁতী ঘৰ নং : ১৮৫ বয়স : 26 লিঙ্গ : পুৰুষ	FVC0422964 ফটো উপলব্ধ	587 নাম : অশোক কৰ্মকাৰ পিতাৰ নাম: জহৰমনি কৰ্মকাৰ ঘৰ নং : ১৭৬ বয়স : 48 লিঙ্গ : পুৰুষ	FVC8039814 ফটো উপলব্ধ	# 588 নাম : গীতা কৰ্মকাৰ পিতাৰ নাম: জহৰমনি কৰ্মকাৰ ঘৰ নং : ১৭৬ বয়স : 41 লিঙ্গ : মহিলা	FVC8039825 ফটো উপলব্ধ
# 589 নাম : ভাৰতি কৰ্মকাৰ পিতাৰ নাম: জহৰমনি কৰ্মকাৰ ঘৰ নং : ১২০ বয়স : 43 লিঙ্গ : মহিলা	FVC8039836 ফটো উপলব্ধ	590 নাম : বেশী কৰ্মকাৰ পিতাৰ নাম: অশোক কৰ্মকাৰ ঘৰ নং : 176 বয়স : 21 লিঙ্গ : মহিলা	PVW0064006 ফটো উপলব্ধ	591 নাম : প্ৰীত্স বৰগোহাঁই পিতাৰ নাম: জৰ্জ বৰগোহাঁই ঘৰ নং : 178 বয়স : 27 লিঙ্গ : পুৰুষ	FVC0395111 ফটো উপলব্ধ
592 নাম : শ্ৰেমাতি নতুউৰায় স্বামীৰ নাম: সন্তোষ দাস ঘৰ নং : 178 আ বয়স : 62 লিঙ্গ : মহিলা	PVW0069526 ফটো উপলব্ধ	593 নাম : ব্ৰেচিনা বৰগোঁসাই পিতাৰ নাম: জৰ্জ ব্ৰাউন বৰগোহাঁই ঘৰ নং : ১৭৮ ক বয়স : 32 লিঙ্গ : মহিলা	FVC0036848 ফটো উপলব্ধ	594 নাম : অৰচনা বৰগোহাঁই পিতাৰ নাম: জৰ্জ বৰগোহাঁই ঘৰ নং : ১৭৮ ক বয়স : 30 লিঙ্গ : মহিলা	FVC0036897 ফটো উপলব্ধ
595 নাম : চান্তি ব্ৰাউন স্বামীৰ নাম: জৰ্জ ব্ৰাউন ঘৰ নং : ১৭৮ ক বয়স : 70 লিঙ্গ : মহিলা	FVC8039905 ফটো উপলব্ধ	596 নাম : জেমচ টপ্প পিতাৰ নাম: বাণীবাচ ঘৰ নং : ১৭৮ খ বয়স : 58 লিঙ্গ : পুৰুষ	FVC8039916 ফটো উপলব্ধ	597 নাম : জৰ্জ ব্ৰাউন বৰগোহাঁই পিতাৰ নাম: নৰেল ব্ৰাউন ঘৰ নং : ১৭৮ ক বয়স : 56 লিঙ্গ : পুৰুষ	FVC8039881 ফটো উপলব্ধ
# 598 নাম : জেচলীন বৰগোঁহাঁই স্বামীৰ নাম: জৰ্জ ব্ৰাউন ঘৰ নং : ১৭৮ ক বয়স : 53 লিঙ্গ : মহিলা	FVC8039892 ফটো উপলব্ধ	E 599 নাম : কৰ্মা নাথক পিতাৰ নাম: পোলাপ ঘৰ নং : ১৭৮ ক বয়স : 45 লিঙ্গ : পুৰুষ	FVC8039869 ফটো উপলব্ধ	600 নাম : মিঠাবৰ তিকী পিতাৰ নাম: বিৰছা ঘৰ নং : ১৭৯ বয়স : 65 লিঙ্গ : পুৰুষ	FVC8039938 ফটো উপলব্ধ



601 নাম : চান্তিমনি তিকী স্বামীৰ নাম : মিঠাবৰ তিকী ঘৰ নং : ১৭৯ বয়স : 55 লিঙ্গ : মহিলা	FVC8039949 ফটো উপলব্ধ	602 নাম : নাইনচুক তিকী পিতাৰ নাম : মিঠাবৰ তিকী ঘৰ নং : ১৭৯ বয়স : 36 লিঙ্গ : পুৰুষ	FVC8042328 ফটো উপলব্ধ	603 নাম : মানসী হাজৰীকা তিকী স্বামীৰ নাম : নাইন চুক তিকী ঘৰ নং : ১৭৯ বয়স : 35 লিঙ্গ : মহিলা	FVC8042339 ফটো উপলব্ধ
604 নাম : চাবিত্ৰী দেবনাথ স্বামীৰ নাম : কালিদাস দেবনাথ ঘৰ নং : ১৮০ বয়স : 59 লিঙ্গ : মহিলা	FVC8039961 ফটো উপলব্ধ	605 নাম : অবিজিত দেবনাথ পিতাৰ নাম : কালিদাস দেবনাথ ঘৰ নং : ১৮০ বয়স : 38 লিঙ্গ : পুৰুষ	FVC8039972 ফটো উপলব্ধ	606 নাম : মৌচুমী দেবনাথ মাতৃৰ নাম : চাবিত্ৰী ডেবনাথ ঘৰ নং : ১৮০ বয়স : 36 লিঙ্গ : মহিলা	FVC8042384 ফটো উপলব্ধ
607 নাম : নিৰেন সোনারাল পিতাৰ নাম : অশ্বেশ্বৰ সোনারাল ঘৰ নং : ১৮১ বয়স : 62 লিঙ্গ : পুৰুষ	FVC8039983 ফটো উপলব্ধ	608 নাম : মালতি সোনারাল স্বামীৰ নাম : নিৰেন সোনারাল ঘৰ নং : ১৮১ বয়স : 55 লিঙ্গ : মহিলা	FVC8039994 ফটো উপলব্ধ	609 নাম : মুনমুন সোনারাল পিতাৰ নাম : নিৰেন সোনারাল ঘৰ নং : 181 বয়স : 28 লিঙ্গ : পুৰুষ	FVC0496489 ফটো উপলব্ধ
S2 610 নাম : তপন সোনারাল পিতাৰ নাম : মহম্মদ সোনারাল ঘৰ নং : ১৮২ বয়স : 56 লিঙ্গ : পুৰুষ	FVC8040004 ফটো উপলব্ধ	S 611 নাম : বোকাী সোনারাল পিতাৰ নাম : গণেশ টেকিয়াল ঘৰ নং : 182 বয়স : 50 লিঙ্গ : মহিলা	FVC0396713 ফটো উপলব্ধ	612 নাম : অনীতা টুটা পিতাৰ নাম : মঙ্গলা মুন্ডা ঘৰ নং : 184 বয়স : 29 লিঙ্গ : মহিলা	FVC0538397 ফটো উপলব্ধ
613 নাম : ৰাজু পটনায়ক পিতাৰ নাম : বাবুল পটনায়ক ঘৰ নং : 184 খ বয়স : 36 লিঙ্গ : পুৰুষ	FVC0499103 ফটো উপলব্ধ	614 নাম : আচমান চাবাছী পিতাৰ নাম : কুঞ্জ ঘৰ নং : ১৮৪খ বয়স : 66 লিঙ্গ : পুৰুষ	FVC8040059 ফটো উপলব্ধ	615 নাম : গায়ত্ৰী চাবাছী স্বামীৰ নাম : আচমান চাবাছী ঘৰ নং : ১৮৪খ বয়স : 60 লিঙ্গ : মহিলা	FVC8040060 ফটো উপলব্ধ
# 616 নাম : বীনা মুড়া স্বামীৰ নাম : দুৰ্গা মুন্ডা ঘৰ নং : ১৮৪ বয়স : 55 লিঙ্গ : মহিলা	FVC8040015 ফটো উপলব্ধ	617 নাম : ৰেণ বৰাইক পিতাৰ নাম : জন বৰাইক ঘৰ নং : ১৮৪খ বয়স : 42 লিঙ্গ : মহিলা	FVC8040071 ফটো উপলব্ধ	618 নাম : পোনচমী বড়াইক পিতাৰ নাম : আচমান চাবাছী ঘৰ নং : ১৮৪খ বয়স : 40 লিঙ্গ : মহিলা	FVC8040093 ফটো উপলব্ধ
619 নাম : ডানিয়াল চাবাছী পিতাৰ নাম : আচমান চাবাছী ঘৰ নং : ১৮৪খ বয়স : 39 লিঙ্গ : পুৰুষ	FVC8040082 ফটো উপলব্ধ	620 নাম : চুকৰা তাঁতী পিতাৰ নাম : চমনা ঘৰ নং : ১৮৫ বয়স : 65 লিঙ্গ : পুৰুষ	FVC8040106 ফটো উপলব্ধ	621 নাম : চম্পা চুৰেন স্বামীৰ নাম : চুকৰা তাঁতী ঘৰ নং : ১৮৫ বয়স : 54 লিঙ্গ : মহিলা	FVC8040117 ফটো উপলব্ধ
622 নাম : অমিত তাঁতি পিতাৰ নাম : চুকৰা তাঁতি ঘৰ নং : 185 বয়স : 35 লিঙ্গ : পুৰুষ	FVC0497339 ফটো উপলব্ধ	623 নাম : চিমা তাঁতি স্বামীৰ নাম : জন চচেন তাঁতি ঘৰ নং : 185 বয়স : 33 লিঙ্গ : মহিলা	FVC0408948 ফটো উপলব্ধ	624 নাম : চামেলী তাঁতি স্বামীৰ নাম : অমিত তাঁতি ঘৰ নং : 185 বয়স : 28 লিঙ্গ : মহিলা	FVC0496612 ফটো উপলব্ধ
625 নাম : শিও সাগৰ প্রচাদ পিতাৰ নাম : মুসাফিৰ প্রচাদ ঘৰ নং : ১৮৬ বয়স : 50 লিঙ্গ : পুৰুষ	FVC8040151 ফটো উপলব্ধ	626 নাম : ৰাজমণি দেবী পিতাৰ নাম : শিও সাগৰ প্রসাদ ঘৰ নং : ১৮৬ বয়স : 45 লিঙ্গ : মহিলা	FVC8040162 ফটো উপলব্ধ	627 নাম : মুকেশ মাহাত্ত পিতাৰ নাম : শিও সাগৰ মাহাত্ত ঘৰ নং : 186 বয়স : 29 লিঙ্গ : পুৰুষ	FVC0394965 ফটো উপলব্ধ
628 নাম : অনিতা কুমাৰি স্বামীৰ নাম : মুকেশ মাহাত্ত ঘৰ নং : ১৮৬ বয়স : 24 লিঙ্গ : মহিলা	FVC4586806 ফটো উপলব্ধ	629 নাম : ৰাকাশ মাহাত্ত পিতাৰ নাম : শিও সাগৰ প্রসাদ ঘৰ নং : 186 বয়স : 23 লিঙ্গ : পুৰুষ	FVC4579769 ফটো উপলব্ধ	630 নাম : নিকিতা কুমাৰি মাহাত্ত পিতাৰ নাম : শিও সাগৰ প্রসাদ ঘৰ নং : ১৮৬ বয়স : 23 লিঙ্গ : মহিলা	FVC4586871 ফটো উপলব্ধ



631 নাম : শান্তি দেবী স্বামীৰ নাম: বামজনম কেউট ঘৰ নং : 1৮৭ বয়স : 55 লিঙ্গ : মহিলা	FVC8040195 ফটো উপলব্ধ	632 নাম : মনোজ প্ৰচাদ কেয়াত পিতাৰ নাম: বামজনম কেউট ঘৰ নং : 1৮৭ বয়স : 48 লিঙ্গ : পুৰুষ	FVC8040208 ফটো উপলব্ধ	633 নাম : বিউলা দেবী স্বামীৰ নাম: মনোজ প্ৰচাদ কেয়াত ঘৰ নং : 1৮৭ বয়স : 45 লিঙ্গ : মহিলা	FVC8040219 ফটো উপলব্ধ
634 নাম : চনোজ প্ৰসাদ পিতাৰ নাম: বামজনম কেউট ঘৰ নং : 1৮৭ বয়স : 43 লিঙ্গ : পুৰুষ	FVC8040220 ফটো উপলব্ধ	635 নাম : বজনি মহত স্বামীৰ নাম: চনোজ প্ৰসাদ ঘৰ নং : 1৮৭ বয়স : 37 লিঙ্গ : মহিলা	FVC0039669 ফটো উপলব্ধ	636 নাম : চুনিতা কুমাৰী মহত পিতাৰ নাম: বামজনম মহত ঘৰ নং : 1৮৭ বয়স : 32 লিঙ্গ : মহিলা	FVC0039685 ফটো উপলব্ধ
637 নাম : শংকৰ মাহাতু পিতাৰ নাম: বামজনম কেউট ঘৰ নং : 1৮৭ বয়স : 29 লিঙ্গ : পুৰুষ	FVC0039768 ফটো উপলব্ধ	638 নাম : নেহা কুমাৰী কেওঁট পিতাৰ নাম: মনোজ প্ৰসাদ কেওঁট ঘৰ নং : 187 বয়স : 21 লিঙ্গ : মহিলা	PVW0053751 ফটো উপলব্ধ	639 নাম : আজয় দাস পানিকা পিতাৰ নাম: শক্তক দাস পানিকা ঘৰ নং : 187 বয়স : 38 লিঙ্গ : পুৰুষ	FVC0409615 ফটো উপলব্ধ
640 নাম : জয়মনি লাডো স্বামীৰ নাম: মাংৰা ঘৰ নং : 1৯০ বয়স : 58 লিঙ্গ : মহিলা	FVC8040231 ফটো উপলব্ধ	641 নাম : সঞ্জয় কৰ্মকাৰ পিতাৰ নাম: মাংৰা কৰ্মকাৰ ঘৰ নং : 190 বয়স : 37 লিঙ্গ : পুৰুষ	FVC0497461 ফটো উপলব্ধ	642 নাম : গায়ত্ৰী দেবী পিতাৰ নাম: চন্দ্ৰদেউ ঠাকুৰ ঘৰ নং : 1৯1 বয়স : 44 লিঙ্গ : মহিলা	FVC8040275 ফটো উপলব্ধ
643 নাম : প্ৰমোদ শৰ্মা পিতাৰ নাম: গঙ্গাসাগৰ শৰ্মা ঘৰ নং : 1৯8 বয়স : 50 লিঙ্গ : পুৰুষ	FVC8040300 ফটো উপলব্ধ	# 644 নাম : বিন্দো শৰ্মা পিতাৰ নাম: প্ৰমোদ শৰ্মা ঘৰ নং : 1৯8 বয়স : 43 লিঙ্গ : মহিলা	FVC8040311 ফটো উপলব্ধ	E 645 নাম : বিজয় কৰ্মকাৰ পিতাৰ নাম: কালিচৰন কৰ্মকাৰ ঘৰ নং : 195 বয়স : 38 লিঙ্গ : পুৰুষ	FVC0394502 ফটো উপলব্ধ
646 নাম : সন্ধিয়া কৰ্মকাৰ পিতাৰ নাম: কালিচৰন কৰ্মকাৰ ঘৰ নং : 195 বয়স : 36 লিঙ্গ : মহিলা	FVC0394486 ফটো উপলব্ধ	647 নাম : বৃধবা গোমি পিতাৰ নাম: গোমি ধুবী ঘৰ নং : 1৯৬ বয়স : 42 লিঙ্গ : পুৰুষ	FVC8040377 ফটো উপলব্ধ	648 নাম : অঞ্জনা বজক স্বামীৰ নাম: বৃধুৱা গুমি ঘৰ নং : 196 বয়স : 37 লিঙ্গ : মহিলা	PVW0029082 ফটো উপলব্ধ
649 নাম : লক্ষ্মীমনি ধোন্দা স্বামীৰ নাম: ধোন্দা নায়ক ঘৰ নং : 1৯৭ বয়স : 60 লিঙ্গ : মহিলা	FVC8040388 ফটো উপলব্ধ	# 650 নাম : স্বৰস্বতী ধোন্দা পিতাৰ নাম: ধোন্দা নায়ক ঘৰ নং : 1৯৭ বয়স : 39 লিঙ্গ : মহিলা	FVC8040399 ফটো উপলব্ধ	E 651 নাম : অমৰনাথ চাহ পিতাৰ নাম: অমৰতা ঘৰ নং : 1৯৮ বয়স : 65 লিঙ্গ : পুৰুষ	FVC8040402 ফটো উপলব্ধ
# 652 নাম : চাবিত্ৰী দেবী স্বামীৰ নাম: অমৰনাথ চাহ ঘৰ নং : 1৯৮ বয়স : 60 লিঙ্গ : মহিলা	FVC8040413 ফটো উপলব্ধ	653 নাম : বামা শংকৰ প্ৰসাদ পিতাৰ নাম: আচাফিৰ প্ৰসাদ ঘৰ নং : 1৯৮ বয়স : 46 লিঙ্গ : পুৰুষ	FVC0008104 ফটো উপলব্ধ	654 নাম : ৰিমা দেবী স্বামীৰ নাম: বামা শংকৰ প্ৰসাদ ঘৰ নং : 1৯৮ বয়স : 44 লিঙ্গ : মহিলা	FVC0008105 ফটো উপলব্ধ
655 নাম : সীমা দেবী স্বামীৰ নাম: চন্দন প্ৰসাদ ঘৰ নং : 198 বয়স : 38 লিঙ্গ : মহিলা	FVC0410530 ফটো উপলব্ধ	656 নাম : চন্দন প্ৰসাদ পিতাৰ নাম: অমৰনাথ প্ৰসাদ ঘৰ নং : 198 বয়স : 38 লিঙ্গ : পুৰুষ	FVC0410571 ফটো উপলব্ধ	# 657 নাম : সুৰজ কুমাৰ প্ৰসাদ পিতাৰ নাম: অমৰনাথ প্ৰসাদ ঘৰ নং : 1৯৮ বয়স : 32 লিঙ্গ : পুৰুষ	FVC0042366 ফটো উপলব্ধ
# 658 নাম : পৰ্ণিমা প্ৰসাদ পিতাৰ নাম: অমৰ নাথ প্ৰসাদ ঘৰ নং : 1৯৮ বয়স : 30 লিঙ্গ : মহিলা	FVC0042457 ফটো উপলব্ধ	659 নাম : স্বপনা প্ৰসাদ পিতাৰ নাম: বামাশংকৰ প্ৰসাদ ঘৰ নং : 198 বয়স : 27 লিঙ্গ : মহিলা	FVC0396119 ফটো উপলব্ধ	660 নাম : বিজয় প্ৰসাদ পিতাৰ নাম: বামাশংকৰ প্ৰসাদ ঘৰ নং : 198 বয়স : 25 লিঙ্গ : পুৰুষ	FVC0396143 ফটো উপলব্ধ



# 661 নাম : আনন্দ শৰ্মা পিতাৰ নাম: প্ৰমোদ শৰ্মা ঘৰ নং : 198 বয়স : 24 লিঙ্গ : পুৰুষ	FVC0495531 ফটো উপলব্ধ	662 নাম : প্ৰীতি সাহ পিতাৰ নাম: বৰমা শঙ্কৰ শাহ ঘৰ নং : 198 বয়স : 24 লিঙ্গ : মহিলা	FVC4576641 ফটো উপলব্ধ	663 নাম : মুকুন্দ শাহ পিতাৰ নাম: বৰমাশংকৰ শাহ ঘৰ নং : 198 বয়স : 21 লিঙ্গ : মহিলা	FVC4576664 ফটো উপলব্ধ
# 664 নাম : মমে দাস পিতাৰ নাম: লাভু ঘৰ নং : 199 বয়স : 45 লিঙ্গ : পুৰুষ	FVC8040446 ফটো উপলব্ধ	665 নাম : প্ৰেমী দাস স্বামীৰ নাম: পঞ্চম দাস ঘৰ নং : 200 বয়স : 48 লিঙ্গ : মহিলা	FVC8040479 ফটো উপলব্ধ	666 নাম : দিৱাৰ দাস পানিকা পিতাৰ নাম: পঞ্চম দাস পানিকা ঘৰ নং : 200 বয়স : 24 লিঙ্গ : পুৰুষ	FVC0498956 ফটো উপলব্ধ
667 নাম : সৌণ্ডী পনিকা পিতাৰ নাম: পঞ্চম দাস পনিকা ঘৰ নং : 200 বয়স : 21 লিঙ্গ : মহিলা	FVC4604815 ফটো উপলব্ধ	668 নাম : চন্দ্ৰমা দাস বৰবৰা স্বামীৰ নাম: ভাস্কৰজ্যোতি বৰবৰা ঘৰ নং : 202 বয়স : 38 লিঙ্গ : মহিলা	PVW0107185 ফটো উপলব্ধ	669 নাম : সুচীল চাহ পিতাৰ নাম: ভৰত ঘৰ নং : 203 বয়স : 55 লিঙ্গ : পুৰুষ	FVC8040504 ফটো উপলব্ধ
670 নাম : মিনা দেৱী স্বামীৰ নাম: সুচীল চাহ ঘৰ নং : 203 বয়স : 50 লিঙ্গ : মহিলা	FVC8040515 ফটো উপলব্ধ	671 নাম : সুমন প্ৰসাদ পিতাৰ নাম: চুশীল প্ৰসাদ চাহ ঘৰ নং : 203 বয়স : 36 লিঙ্গ : মহিলা	FVC0320465 ফটো উপলব্ধ	672 নাম : কিশান প্ৰসাদ চাহ পিতাৰ নাম: চুচীল প্ৰসাদ চাহ ঘৰ নং : 203 বয়স : 35 লিঙ্গ : পুৰুষ	FVC0320663 ফটো উপলব্ধ
673 নাম : কুন্দন প্ৰসাদ পিতাৰ নাম: সুশীল প্ৰসাদ ঘৰ নং : 203 বয়স : 32 লিঙ্গ : পুৰুষ	FVC0492025 ফটো উপলব্ধ	674 নাম : নিশা সাহ স্বামীৰ নাম: কিশান প্ৰসাদ চাহ ঘৰ নং : 203 বয়স : 26 লিঙ্গ : মহিলা	PVW0009472 ফটো উপলব্ধ	675 নাম : মতিলাল ভূমিজ পিতাৰ নাম: হাৰু ঘৰ নং : 208 বয়স : 58 লিঙ্গ : পুৰুষ	FVC8040537 ফটো উপলব্ধ
E 676 নাম : বটন ভূমিজ স্বামীৰ নাম: মতিলাল ঘৰ নং : 208 বয়স : 55 লিঙ্গ : মহিলা	FVC8040548 ফটো উপলব্ধ	# 677 নাম : চঞ্জয় মতিলাল পিতাৰ নাম: মতিলাল ভূমিজ ঘৰ নং : 208 বয়স : 39 লিঙ্গ : পুৰুষ	FVC8040559 ফটো উপলব্ধ	678 নাম : পতলী ভূমিজ স্বামীৰ নাম: সঞ্জয় ভূমিজ ঘৰ নং : 204 বয়স : 35 লিঙ্গ : মহিলা	PVW0000026 ফটো উপলব্ধ
679 নাম : সুৰজভান শৰ্মা পিতাৰ নাম: মোহন ঘৰ নং : 206 বয়স : 68 লিঙ্গ : পুৰুষ	FVC8040582 ফটো উপলব্ধ	680 নাম : চিন্তা দেৱী শৰ্মা স্বামীৰ নাম: সুৰজভান শৰ্মা ঘৰ নং : 206 বয়স : 62 লিঙ্গ : মহিলা	FVC8040593 ফটো উপলব্ধ	681 নাম : মনোজ শৰ্মা পিতাৰ নাম: সুৰজভান শৰ্মা ঘৰ নং : 206 বয়স : 45 লিঙ্গ : পুৰুষ	FVC8040606 ফটো উপলব্ধ
682 নাম : ৰুবী শৰ্মা স্বামীৰ নাম: মনোজ শৰ্মা ঘৰ নং : 206 বয়স : 43 লিঙ্গ : মহিলা	FVC8040617 ফটো উপলব্ধ	683 নাম : পাপু শৰ্মা পিতাৰ নাম: সুৰজভান শৰ্মা ঘৰ নং : 206 বয়স : 42 লিঙ্গ : পুৰুষ	FVC8040628 ফটো উপলব্ধ	684 নাম : সঞ্জীতা শৰ্মা স্বামীৰ নাম: পাপু শৰ্মা ঘৰ নং : 206 বয়স : 37 লিঙ্গ : মহিলা	FVC0386946 ফটো উপলব্ধ
# 685 নাম : মৌচুম হাজৰিকা পিতাৰ নাম: বিমল হাজৰিকা ঘৰ নং : 206 বয়স : 29 লিঙ্গ : পুৰুষ	FVC0393660 ফটো উপলব্ধ	686 নাম : অনিকেত শৰ্মা পিতাৰ নাম: মনোজ শৰ্মা ঘৰ নং : 206 বয়স : 23 লিঙ্গ : পুৰুষ	FVC4601415 ফটো উপলব্ধ	687 নাম : মনিষ শৰ্মা পিতাৰ নাম: মনোজ শৰ্মা ঘৰ নং : 206 বয়স : 19 লিঙ্গ : পুৰুষ	PVW0119289 ফটো উপলব্ধ
688 নাম : চমিনী তাতী পিতাৰ নাম: মঙ্গল সৱাশী ঘৰ নং : 207 বয়স : 32 লিঙ্গ : মহিলা	FVC0535666 ফটো উপলব্ধ	E 689 নাম : নকুল তাতী পিতাৰ নাম: নন্দু ঘৰ নং : 209 বয়স : 65 লিঙ্গ : পুৰুষ	FVC8040640 ফটো উপলব্ধ	690 নাম : বিৰজমানি আঘনু স্বামীৰ নাম: নকুল তাতী ঘৰ নং : 209 বয়স : 60 লিঙ্গ : মহিলা	FVC8040651 ফটো উপলব্ধ



691 নাম : পাৰবতী ভূমিজ স্বামীৰ নাম: বিক্রম তাঁতী ঘৰ নং : ২০৭খ বয়স : 58 লিঙ্গ : মহিলা	FVC8040684 ফটো উপলব্ধ	692 নাম : চকিন্দৰ তাঁতী পিতাৰ নাম: নকুল তাঁতী ঘৰ নং : ২০৭ক বয়স : 42 লিঙ্গ : পুৰুষ	FVC8040662 ফটো উপলব্ধ	# 693 নাম : ধনমনি বিক্রম পিতাৰ নাম: বিক্রম তাঁতী ঘৰ নং : ২১৯ বয়স : 38 লিঙ্গ : মহিলা	FVC8040695 ফটো উপলব্ধ
E 694 নাম : জোনচমনি কৰ্মকাৰ পিতাৰ নাম: অগুপ্ত কালন্দী ঘৰ নং : 208 বয়স : 59 লিঙ্গ : মহিলা	FVC0497313 ফটো উপলব্ধ	# 695 নাম : সন্জ ভূমিজ পিতাৰ নাম: মতিলাল ভূমিজ ঘৰ নং : ২০৪ বয়স : 43 লিঙ্গ : পুৰুষ	FVC0498816 ফটো উপলব্ধ	E 696 নাম : চুকুৰা চেনচুৰী স্বামীৰ নাম: পাইকা কৰ্মকাৰ ঘৰ নং : ২০৮ক বয়স : 60 লিঙ্গ : মহিলা	FVC8040719 ফটো উপলব্ধ
E 697 নাম : অঞ্জলী পাইকা পিতাৰ নাম: পাইকা কৰ্মকাৰ ঘৰ নং : ২০৮ক বয়স : 40 লিঙ্গ : মহিলা	FVC8040742 ফটো উপলব্ধ	698 নাম : চিৰনাথ কৰ্মকাৰ পিতাৰ নাম: চনচৰুৱা কৰ্মকাৰ ঘৰ নং : ২০৯ বয়স : 57 লিঙ্গ : পুৰুষ	FVC0045179 ফটো উপলব্ধ	699 নাম : টিনা তাঁতী স্বামীৰ নাম: আনল তাঁতী ঘৰ নং : 209 বয়স : 36 লিঙ্গ : মহিলা	FVC0405829 ফটো উপলব্ধ
700 নাম : শংকৰ কৰ্মকাৰ পিতাৰ নাম: শিৱনাথ কৰ্মকাৰ ঘৰ নং : 209 বয়স : 34 লিঙ্গ : পুৰুষ	FVC0395053 ফটো উপলব্ধ	701 নাম : মনিকা কৰ্মকাৰ পিতাৰ নাম: ৰূপৰাম কৰ্মকাৰ ঘৰ নং : 209 বয়স : 32 লিঙ্গ : মহিলা	FVC0405258 ফটো উপলব্ধ	# 702 নাম : বিৰজমনি বিশ্ৰাম স্বামীৰ নাম: চনচৰুৱা কৰ্মকাৰ ঘৰ নং : ২০৯ বয়স : 50 লিঙ্গ : মহিলা	FVC8040800 ফটো উপলব্ধ
703 নাম : মিনা তাঁতী পিতাৰ নাম: লক্ষী তাঁতী ঘৰ নং : ২০৯ক বয়স : 48 লিঙ্গ : মহিলা	FVC8040775 ফটো উপলব্ধ	E 704 নাম : মুক্তা লক্ষীনাথ পিতাৰ নাম: লক্ষী তাঁতী ঘৰ নং : ২০৯ক বয়স : 48 লিঙ্গ : মহিলা	FVC8040786 ফটো উপলব্ধ	705 নাম : অৰ্জুন তাঁতী পিতাৰ নাম: লক্ষী তাঁতী ঘৰ নং : ২০৯ক বয়স : 39 লিঙ্গ : পুৰুষ	FVC8040797 ফটো উপলব্ধ
706 নাম : গিতা মুগ্ধা স্বামীৰ নাম: অমিত মুগ্ধা ঘৰ নং : 210 বয়স : 25 লিঙ্গ : মহিলা	FVC1127232 ফটো উপলব্ধ	# 707 নাম : সেনমোতী দোযদাস স্বামীৰ নাম: সুৰেশ মুগ্ধা ঘৰ নং : ২১০ বয়স : 36 লিঙ্গ : মহিলা	PVW0023150 ফটো উপলব্ধ	# 708 নাম : সুৰেশ মুগ্ধা পিতাৰ নাম: মাংৰা মুগ্ধা ঘৰ নং : ২১০ বয়স : 30 লিঙ্গ : পুৰুষ	PVW0038125 ফটো উপলব্ধ
# 709 নাম : ৰুকমনি দামোদৰ স্বামীৰ নাম: মাংৰা মাংৰা মুগ্ধা ঘৰ নং : ২১০ বয়স : 58 লিঙ্গ : মহিলা	FVC8040866 ফটো উপলব্ধ	E 710 নাম : ভূপেন হাগৰ পিতাৰ নাম: হাগৰ ঘৰ নং : ২১০ক বয়স : 46 লিঙ্গ : পুৰুষ	FVC8040822 ফটো উপলব্ধ	711 নাম : শ্ৰী চন্দন তাঁতী পিতাৰ নাম: মাখন তাঁতী ঘৰ নং : ২১১ খ বয়স : 30 লিঙ্গ : পুৰুষ	FVC0046318 ফটো উপলব্ধ
712 নাম : সংগীতা তাঁতী পিতাৰ নাম: মখন তাঁতী ঘৰ নং : ২১১ খ বয়স : 29 লিঙ্গ : মহিলা	FVC0046409 ফটো উপলব্ধ	713 নাম : মাখন তাঁতী পিতাৰ নাম: বিদেশী তাঁতী ঘৰ নং : ২১১খ বয়স : 58 লিঙ্গ : পুৰুষ	FVC8040924 ফটো উপলব্ধ	714 নাম : নিলা শংকৰ পিতাৰ নাম: বিদেশী তাঁতী ঘৰ নং : ২১১খ বয়স : 54 লিঙ্গ : মহিলা	FVC8040935 ফটো উপলব্ধ
715 নাম : লক্ষ্মন আছমান পিতাৰ নাম: আছমান ঘৰ নং : ২১১ক বয়স : 50 লিঙ্গ : পুৰুষ	FVC8040877 ফটো উপলব্ধ	716 নাম : মোনো লক্ষ্মন স্বামীৰ নাম: লক্ষ্মন আছমান ঘৰ নং : ২১১ক বয়স : 42 লিঙ্গ : মহিলা	FVC8040888 ফটো উপলব্ধ	E 717 নাম : মকৰসিং কালন্দী পিতাৰ নাম: ঘনেশ্বৰ ঘৰ নং : ২১২ বয়স : ৪২ লিঙ্গ : পুৰুষ	FVC0405928 ফটো উপলব্ধ
718 নাম : মীনা পহাড়িয়া পিতাৰ নাম: গুৰু পহাড়িয়া ঘৰ নং : 212 ক বয়স : 36 লিঙ্গ : মহিলা	FVC0445197 ফটো উপলব্ধ	E 719 নাম : লক্ষ্মন ভূমিজ পিতাৰ নাম: মৈয় ঘৰ নং : ২১২খ বয়স : 59 লিঙ্গ : পুৰুষ	FVC8040979 ফটো উপলব্ধ	# 720 নাম : চুকুৰমতি চামৰা স্বামীৰ নাম: লক্ষ্মন ভূমিজ ঘৰ নং : ২০৪ বয়স : 55 লিঙ্গ : মহিলা	FVC8040980 ফটো উপলব্ধ



<p>E 721 FVC8040957</p> <p>নাম : চনচৰী লক্ষীন্দৰ স্বামীৰ নাম: চুকৰা এতুবা ঘৰ নং : ২১২ক বয়স : ৫১ লিঙ্গ : মহিলা</p> <p>ফটো উপলব্ধ</p>	<p>722 FVC8040968</p> <p>নাম : বৃধেশ্বৰ চুকৰা পিতাৰ নাম: চুকৰা এতুবা ঘৰ নং : ২১২ক বয়স : 39 লিঙ্গ : পুৰুষ</p> <p>ফটো উপলব্ধ</p>	<p>723 FVC0404871</p> <p>নাম : সুৰেশ চাৰাচী পিতাৰ নাম: কাৰ্তিক চাৰাচী ঘৰ নং : 213 বয়স : 32 লিঙ্গ : পুৰুষ</p> <p>ফটো উপলব্ধ</p>
<p>724 FVC4569406</p> <p>নাম : বাদল সৱাশী পিতাৰ নাম: কাৰ্তিক সৱাশী ঘৰ নং : 213 বয়স : 29 লিঙ্গ : পুৰুষ</p> <p>ফটো উপলব্ধ</p>	<p>725 FVC0409508</p> <p>নাম : পৰম্পীত তাঁতী পিতাৰ নাম: লক্ষন তাঁতী ঘৰ নং : 213 বয়স : 27 লিঙ্গ : পুৰুষ</p> <p>ফটো উপলব্ধ</p>	<p>E 726 FVC8041007</p> <p>নাম : কাৰ্তিক বাকচাই পিতাৰ নাম: বাকচাই কাশীৰাম ঘৰ নং : ২১৩ক বয়স : 58 লিঙ্গ : পুৰুষ</p> <p>ফটো উপলব্ধ</p>
<p>727 FVC8041030</p> <p>নাম : লক্ষনৰবি পিতাৰ নাম: ৰবীদাস তাঁতী ঘৰ নং : ২১৩খ বয়স : 55 লিঙ্গ : পুৰুষ</p> <p>ফটো উপলব্ধ</p>	<p>728 FVC8041041</p> <p>নাম : ভাচানি ধৰম স্বামীৰ নাম: লক্ষনৰবি দাস ঘৰ নং : ২১৩খ বয়স : 53 লিঙ্গ : মহিলা</p> <p>ফটো উপলব্ধ</p>	<p>729 FVC8041018</p> <p>নাম : জানকি লক্ষীন্দৰ পিতাৰ নাম: বাকচাই কাশীৰাম ঘৰ নং : ২১৩ক বয়স : 50 লিঙ্গ : মহিলা</p> <p>ফটো উপলব্ধ</p>
<p># 730 FVC0405670</p> <p>নাম : বটন গুটনা স্বামীৰ নাম: গুটনা চাৰাছী ঘৰ নং : ২১৪খ বয়স : 71 লিঙ্গ : মহিলা</p> <p>ফটো উপলব্ধ</p>	<p>731 FVC8041052</p> <p>নাম : জাওৰী দুখীয়া স্বামীৰ নাম: সূৰ্য্য পাহাৰিয়া ঘৰ নং : ২১৪ক বয়স : 85 লিঙ্গ : মহিলা</p> <p>ফটো উপলব্ধ</p>	<p>732 FVC8041085</p> <p>নাম : চনচৰুবা দুখীয়া পিতাৰ নাম: দুখীয়া তাঁতী ঘৰ নং : ২১৪খ বয়স : 62 লিঙ্গ : পুৰুষ</p> <p>ফটো উপলব্ধ</p>
<p>E 733 FVC8041063</p> <p>নাম : বিচলাল সূৰ্য্য পিতাৰ নাম: সূৰ্য্য পাহাৰিয়া ঘৰ নং : ২১৪ক বয়স : 59 লিঙ্গ : পুৰুষ</p> <p>ফটো উপলব্ধ</p>	<p>E 734 FVC8041096</p> <p>নাম : মালতি দুখীয়া পিতাৰ নাম: দুখীয়া তাঁতী ঘৰ নং : ২১৪খ বয়স : 58 লিঙ্গ : মহিলা</p> <p>ফটো উপলব্ধ</p>	<p>735 FVC8041074</p> <p>নাম : ললিতা দুখীয়া পিতাৰ নাম: সূৰ্য্য পাহাৰিয়া ঘৰ নং : ২১৪ক বয়স : 55 লিঙ্গ : মহিলা</p> <p>ফটো উপলব্ধ</p>
<p>736 FVC0400440</p> <p>নাম : সবনমি তাঁতী পিতাৰ নাম: দুৰ্গা তাঁতী ঘৰ নং : 215 বয়স : 30 লিঙ্গ : মহিলা</p> <p>ফটো উপলব্ধ</p>	<p>737 FVC0497008</p> <p>নাম : বিকাশ তাঁতী পিতাৰ নাম: দুৰ্গা তাঁতী ঘৰ নং : 215 বয়স : 28 লিঙ্গ : পুৰুষ</p> <p>ফটো উপলব্ধ</p>	<p>738 FVC0406058</p> <p>নাম : মহেশ তাঁতী পিতাৰ নাম: ৰাজেশ তাঁতী ঘৰ নং : 215 বয়স : 26 লিঙ্গ : পুৰুষ</p> <p>ফটো উপলব্ধ</p>
<p># 739 FVC4569414</p> <p>নাম : অমন তাঁতী পিতাৰ নাম: অশোক তাঁতী ঘৰ নং : ২১৫ক বয়স : 22 লিঙ্গ : পুৰুষ</p> <p>ফটো উপলব্ধ</p>	<p>740 PVW0065144</p> <p>নাম : সঙ্গীতা তাঁতী স্বামীৰ নাম: মহেশ তাঁতী ঘৰ নং : 215খ বয়স : 25 লিঙ্গ : মহিলা</p> <p>ফটো উপলব্ধ</p>	<p>E 741 FVC8041154</p> <p>নাম : জগত তাঁতী পিতাৰ নাম: নিৰঞ্জন ঘৰ নং : ২১৫ক বয়স : 75 লিঙ্গ : পুৰুষ</p> <p>ফটো উপলব্ধ</p>
<p>742 FVC8041110</p> <p>নাম : দুৰ্গা তাঁতী পিতাৰ নাম: গৰদু তাঁতী ঘৰ নং : ২১৫ক বয়স : 65 লিঙ্গ : পুৰুষ</p> <p>ফটো উপলব্ধ</p>	<p>743 FVC8041132</p> <p>নাম : অশোক তাঁতী পিতাৰ নাম: গৰদু তাঁতী ঘৰ নং : ২১৫ক বয়স : 55 লিঙ্গ : পুৰুষ</p> <p>ফটো উপলব্ধ</p>	<p>744 FVC8041143</p> <p>নাম : প্ৰতিমা তাঁতী পিতাৰ নাম: গৰদু তাঁতী ঘৰ নং : ২১৫ক বয়স : 48 লিঙ্গ : মহিলা</p> <p>ফটো উপলব্ধ</p>
<p>745 FVC8041187</p> <p>নাম : অহিলা তাঁতী পিতাৰ নাম: জগত তাঁতী ঘৰ নং : ২১৫খ বয়স : 46 লিঙ্গ : মহিলা</p> <p>ফটো উপলব্ধ</p>	<p>746 FVC0008106</p> <p>নাম : দীপমালা তাঁতী স্বামীৰ নাম: জীতেন তাঁতী ঘৰ নং : ২১৫খ বয়স : 36 লিঙ্গ : মহিলা</p> <p>ফটো উপলব্ধ</p>	<p>747 FVC8041198</p> <p>নাম : চাবিত্ৰী বিছু স্বামীৰ নাম: মনু তাঁতী ঘৰ নং : ২১৬ বয়স : 55 লিঙ্গ : মহিলা</p> <p>ফটো উপলব্ধ</p>
<p># 748 FVC0537662</p> <p>নাম : স্লেমুই পনিকা পিতাৰ নাম: লুকাশ হেৰেঞ্জ. ঘৰ নং : ৩৩বি বয়স : 35 লিঙ্গ : মহিলা</p> <p>ফটো উপলব্ধ</p>	<p>749 FVC0405175</p> <p>নাম : মাংবতী তাঁতী পিতাৰ নাম: দিগদাৰী চাৰাচী ঘৰ নং : 216 বয়স : 33 লিঙ্গ : পুৰুষ</p> <p>ফটো উপলব্ধ</p>	<p>750 FVC4557302</p> <p>নাম : সোন মুন পিতাৰ নাম: মনু তাঁতী ঘৰ নং : 216 বয়স : 33 লিঙ্গ : মহিলা</p> <p>ফটো উপলব্ধ</p>



751 নাম : চন তাঁতী পিতাৰ নাম: মহাবীৰ তাঁতী ঘৰ নং : 216বি বয়স : 24 লিঙ্গ : পুৰুষ	PVW0070458 ফটো উপলব্ধ	752 নাম : কুন্দন তাঁতী পিতাৰ নাম: দুৰ্গেশ্বৰ তাঁতী ঘৰ নং : 217আ বয়স : 23 লিঙ্গ : পুৰুষ	PVW0005090 ফটো উপলব্ধ	753 নাম : বাসন্তী তাঁতী পিতাৰ নাম: চন তাঁতী ঘৰ নং : 217আ বয়স : 22 লিঙ্গ : মহিলা	PVW0085795 ফটো উপলব্ধ
754 নাম: দিব্যচৰী মন্তৰাম স্বামীৰ নাম: দুৰ্গেশ্বৰ তাঁতী ঘৰ নং : 217ka বয়স : 53 লিঙ্গ : মহিলা	FVC0396895 ফটো উপলব্ধ	755 নাম : চন্ডোশ তাঁতী পিতাৰ নাম: দুৰ্গেশ্বৰ তাঁতী ঘৰ নং : 217 ক বয়স : 29 লিঙ্গ : পুৰুষ	FVC0408666 ফটো উপলব্ধ	756 নাম : জিনা তাঁতী পিতাৰ নাম: এঞ্জলুচ তাঁতী ঘৰ নং : 217 ক বয়স : 27 লিঙ্গ : মহিলা	FVC0397414 ফটো উপলব্ধ
757 নাম : বিৰেন তাঁতী পিতাৰ নাম: নগেন তাঁতী ঘৰ নং : 218 বয়স : 55 লিঙ্গ : পুৰুষ	FVC8041256 ফটো উপলব্ধ	758 নাম : সুলেচনা তাঁতী পিতাৰ নাম: বিৰেন তাঁতী ঘৰ নং : 218 বয়স : 28 লিঙ্গ : মহিলা	FVC0411454 ফটো উপলব্ধ	759 নাম : বিপুল তাঁতি পিতাৰ নাম: বিৰেন তাঁতি ঘৰ নং : 218 বয়স : 25 লিঙ্গ : পুৰুষ	FVC0497867 ফটো উপলব্ধ
760 নাম : দয়ান্তি তাঁতী পিতাৰ নাম: বিৰেন তাঁতী ঘৰ নং : 218 বয়স : 24 লিঙ্গ : মহিলা	PVW0003269 ফটো উপলব্ধ	761 নাম : ফুলমনী পহাৰীয়া পিতাৰ নাম: জহান বন্ধন ঘৰ নং : 218 ক বয়স : 40 লিঙ্গ : মহিলা	FVC0498709 ফটো উপলব্ধ	762 নাম : বামবতি মংগল স্বামীৰ নাম: চহনদাস ঘৰ নং : 219 বয়স : 62 লিঙ্গ : মহিলা	FVC8041278 ফটো উপলব্ধ
763 নাম : শৰ্ঙ্গৰ চহন পিতাৰ নাম: চহন দাস ঘৰ নং : 219 বয়স : 40 লিঙ্গ : পুৰুষ	FVC8041289 ফটো উপলব্ধ	764 নাম : মঙ্গল চুকু পিতাৰ নাম: চুকু মোহন ঘৰ নং : 220 বয়স : 58 লিঙ্গ : পুৰুষ	FVC8041290 ফটো উপলব্ধ	E 765 নাম : ফুল চম্পা স্বামীৰ নাম: অনিলা ধান ঘৰ নং : 220ক বয়স : 55 লিঙ্গ : মহিলা	FVC8041325 ফটো উপলব্ধ
E 766 নাম : দুৰ্গা চুকু পিতাৰ নাম: চুকু মোহন ঘৰ নং : 221 বয়স : 58 লিঙ্গ : পুৰুষ	FVC8041336 ফটো উপলব্ধ	E 767 নাম : চহাগমনি স্বামীৰ নাম: দুৰ্গা চুকু ঘৰ নং : 221 বয়স : 54 লিঙ্গ : মহিলা	FVC8041347 ফটো উপলব্ধ	# 768 নাম : বিকাশ প্রসাদ পিতাৰ নাম: ৰাজনা প্রসাদ ঘৰ নং : 150ঘ বয়স : 25 লিঙ্গ : পুৰুষ	FVC0410886 ফটো উপলব্ধ
769 নাম : বিজয় কৰ্মকাৰ পিতাৰ নাম: চনচৰুবা বুধু ঘৰ নং : 228 বয়স : 62 লিঙ্গ : পুৰুষ	FVC8041427 ফটো উপলব্ধ	E 770 নাম : চমাৰি বধৰাম পিতাৰ নাম: চনচৰুবা বুধু ঘৰ নং : 228 বয়স : 56 লিঙ্গ : মহিলা	FVC8041449 ফটো উপলব্ধ	771 নাম : বাম কৰ্মকাৰ পিতাৰ নাম: বিজয় কৰ্মকাৰ ঘৰ নং : 224 বয়স : 38 লিঙ্গ : পুৰুষ	FVC0409680 ফটো উপলব্ধ
772 নাম : চিমা কৰ্মকাৰ পিতাৰ নাম: বিজয় কৰ্মকাৰ ঘৰ নং : 224 বয়স : 35 লিঙ্গ : মহিলা	FVC0405803 ফটো উপলব্ধ	773 নাম : কৰ্মা দেবকান্ত পিতাৰ নাম: দধৈ মুড়া ঘৰ নং : 225 বয়স : 72 লিঙ্গ : পুৰুষ	FVC8041450 ফটো উপলব্ধ	# 774 নাম : অমিত মাংৰা পিতাৰ নাম: মাংৰা মুণ্ডা ঘৰ নং : 225 বয়স : 39 লিঙ্গ : পুৰুষ	FVC8041461 ফটো উপলব্ধ
# 775 নাম : বিজু তাঁতি পিতাৰ নাম: বসন্ত তাঁতি ঘৰ নং : 126 বয়স : 54 লিঙ্গ : পুৰুষ	FVC0496380 ফটো উপলব্ধ	776 নাম : ভাৰতী ৰূপসিং স্বামীৰ নাম: সৌমৰা সূমীলাল ঘৰ নং : 227 বয়স : 54 লিঙ্গ : মহিলা	PVW0049908 ফটো উপলব্ধ	E 777 নাম : কৃষ্ণা সৌমৰা পিতাৰ নাম: সৌমৰা সৰাশী ঘৰ নং : 227 বয়স : 37 লিঙ্গ : পুৰুষ	PVW0069567 ফটো উপলব্ধ
778 নাম : চুবাষ চাবাঁছী পিতাৰ নাম: চমা চাবাঁছী ঘৰ নং : 227 বয়স : 32 লিঙ্গ : পুৰুষ	FVC0402685 ফটো উপলব্ধ	# 779 নাম : চুচেনা মুন্ডা পিতাৰ নাম: নীৰায়ন মুন্ডা ঘৰ নং : 98 বয়স : 30 লিঙ্গ : মহিলা	FVC0410787 ফটো উপলব্ধ	780 নাম : লক্ষী সৰাশী স্বামীৰ নাম: সত্য সৰাশী ঘৰ নং : 227 বয়স : 28 লিঙ্গ : মহিলা	PVW0009308 ফটো উপলব্ধ



781 নাম : বিনতি চাৰাচী পিতাৰ নাম: চমৰা চাৰাচী ঘৰ নং : 227 বয়স : 25 লিঙ্গ : মহিলা	FVC0497214 ফটো উপলব্ধ	782 নাম : ভিমচাৰি জহৰলাল স্বামীৰ নাম: হিবনদাস গড় ঘৰ নং : 229গ বয়স : 80 লিঙ্গ : মহিলা	FVC8041541 ফটো উপলব্ধ	783 নাম : চনজামতি চহনদাস স্বামীৰ নাম: বিজয় জহৰলাল ঘৰ নং : 229খ বয়স : 55 লিঙ্গ : মহিলা	FVC8041530 ফটো উপলব্ধ
784 নাম : চমাহৰি লাল পিতাৰ নাম: হৰিলাল ঘৰ নং : 229ক বয়স : 48 লিঙ্গ : পুৰুষ	FVC8041507 ফটো উপলব্ধ	785 নাম : তনু মঙ্গল স্বামীৰ নাম: চমা হৰিলাল ঘৰ নং : 229ক বয়স : 45 লিঙ্গ : মহিলা	FVC8041518 ফটো উপলব্ধ	786 নাম : চুৰেছ চাৰাচী পিতাৰ নাম: দুৰ্গা চাৰাচী ঘৰ নং : 228 বয়স : 47 লিঙ্গ : পুৰুষ	FVC0411041 ফটো উপলব্ধ
787 নাম : দেবাৰী গৌড় স্বামীৰ নাম: সোমৰা পূৰ্তী ঘৰ নং : 229 বয়স : 39 লিঙ্গ : মহিলা	FVC4556668 ফটো উপলব্ধ	# 788 নাম : ধনমনি মুন্ডা পিতাৰ নাম: হিবোনদাস মুন্ডা ঘৰ নং : 229গ বয়স : 33 লিঙ্গ : মহিলা	FVC0409706 ফটো উপলব্ধ	789 নাম : ৰামদাস এতুবাদাস পিতাৰ নাম: এতুবাদাস ঘৰ নং : 230 বয়স : 65 লিঙ্গ : পুৰুষ	FVC8041552 ফটো উপলব্ধ
790 নাম : কনাচমনি ধনঞ্জয় স্বামীৰ নাম: ৰামদাস এতুবাদাস ঘৰ নং : 230 বয়স : 60 লিঙ্গ : মহিলা	FVC8041563 ফটো উপলব্ধ	# 791 নাম : ফুলমনি ডেকু পিতাৰ নাম: ডেকু চাউৰা ঘৰ নং : 231 বয়স : 63 লিঙ্গ : মহিলা	FVC0405878 ফটো উপলব্ধ	# 792 নাম : চান্দমুনী চাবাছী পিতাৰ নাম: মিনদাস চাবাছী ঘৰ নং : 228 বয়স : 60 লিঙ্গ : মহিলা	FVC0008107 ফটো উপলব্ধ
# 793 নাম : ৰাজেচ চাবাছী পিতাৰ নাম: বাদাল চাবাছী ঘৰ নং : 228 বয়স : 54 লিঙ্গ : পুৰুষ	FVC0008108 ফটো উপলব্ধ	794 নাম : বৃধনাথ দুৰ্গা পিতাৰ নাম: লক্ষীন্দৰ এতুবা ঘৰ নং : 233 বয়স : 44 লিঙ্গ : পুৰুষ	FVC8041621 ফটো উপলব্ধ	# 795 নাম : লাল যোৰুন স্বামীৰ নাম: মঙ্গলসিং দুখু ঘৰ নং : 238 বয়স : 70 লিঙ্গ : মহিলা	FVC8041643 ফটো উপলব্ধ
796 নাম : চমাৰি গজিলাল পিতাৰ নাম: মঙ্গলসিং দুখু ঘৰ নং : 238 বয়স : 54 লিঙ্গ : মহিলা	FVC8041654 ফটো উপলব্ধ	E 797 নাম : ৰাজ কৰ্মকাৰ পিতাৰ নাম: বিপ্লৱ কৰ্মকাৰ ঘৰ নং : 234 বয়স : 48 লিঙ্গ : পুৰুষ	FVC0405241 ফটো উপলব্ধ	798 নাম : প্ৰতিমনি মঙ্গল পিতাৰ নাম: মঙ্গলসিং দুখু ঘৰ নং : 238 বয়স : 40 লিঙ্গ : মহিলা	FVC8041665 ফটো উপলব্ধ
799 নাম : বিৰচমনি কৰ্মকাৰ পিতাৰ নাম: বিশাল কৰ্মকাৰ ঘৰ নং : 234 বয়স : 36 লিঙ্গ : মহিলা	FVC0406413 ফটো উপলব্ধ	800 নাম : সন্ত কৰ্মকাৰ পিতাৰ নাম: জয়ৰাম কৰ্মকাৰ ঘৰ নং : 234 বয়স : 34 লিঙ্গ : পুৰুষ	PVW0070193 ফটো উপলব্ধ	801 নাম : চম্পা কৰ্মকাৰ স্বামীৰ নাম: শম্ভু কৰ্মকাৰ ঘৰ নং : 234 বয়স : 31 লিঙ্গ : মহিলা	PVW0000117 ফটো উপলব্ধ
802 নাম : সনিয়া কৰ্মকাৰ পিতাৰ নাম: সুৰেশ কৰ্মকাৰ ঘৰ নং : 234 বয়স : 26 লিঙ্গ : মহিলা	FVC0497131 ফটো উপলব্ধ	803 নাম : সন্তোষ কুমাৰ শৰ্মা পিতাৰ নাম: বিদ্যাসাগৰ কুমাৰ শৰ্মা ঘৰ নং : 236 বয়স : 52 লিঙ্গ : পুৰুষ	FVC8041676 ফটো উপলব্ধ	804 নাম : পাৰুল শৰ্মা স্বামীৰ নাম: সন্তোষ শৰ্মা ঘৰ নং : 236 বয়স : 49 লিঙ্গ : মহিলা	FVC8041687 ফটো উপলব্ধ
805 নাম : ৰূপেশ শৰ্মা পিতাৰ নাম: সন্তোষ শৰ্মা ঘৰ নং : 236 বয়স : 28 লিঙ্গ : পুৰুষ	FVC0320655 ফটো উপলব্ধ	806 নাম : শিব শৰ্মা পিতাৰ নাম: সন্তোষ শৰ্মা ঘৰ নং : 236 বয়স : 27 লিঙ্গ : পুৰুষ	FVC0320010 ফটো উপলব্ধ	807 নাম : আদৰমনি লক্ষীনধৰ স্বামীৰ নাম: মনবীৰ চেত্ৰী ঘৰ নং : 239 বয়স : 65 লিঙ্গ : মহিলা	FVC8041701 ফটো উপলব্ধ
808 নাম : সুছিলা মুণ্ডা স্বামীৰ নাম: সুৰেশ মনবীৰ ঘৰ নং : 237 বয়স : 53 লিঙ্গ : মহিলা	FVC0497149 ফটো উপলব্ধ	809 নাম : চুৰেশ মনবীৰ পিতাৰ নাম: মনবীৰ চেত্ৰী ঘৰ নং : 239 বয়স : 42 লিঙ্গ : পুৰুষ	FVC8041712 ফটো উপলব্ধ	R 810 নাম : চুচিলা বগনাথ স্বামীৰ নাম: ৰাজেচ মনবীৰ ঘৰ নং : 239 বয়স : 41 লিঙ্গ : মহিলা	FVC8041734 ফটো উপলব্ধ



811 নাম : অসিত মুণ্ডা পিতাৰ নাম: সুৰেশ মুণ্ডা ঘৰ নং : 237 বয়স : 24 লিঙ্গ : পুৰুষ	FVC0496927 ফটো উপলব্ধ	812 নাম : এতুবা বাউৰি পিতাৰ নাম: এতুবা জবৰ ঘৰ নং : 208 বয়স : 65 লিঙ্গ : পুৰুষ	FVC8041745 ফটো উপলব্ধ	813 নাম : বিৰজমনি এতুবা পিতাৰ নাম: এতুবা বাউৰি ঘৰ নং : 208 বয়স : 48 লিঙ্গ : মহিলা	FVC8041756 ফটো উপলব্ধ
814 নাম : ৰাজু মাংৰা পিতাৰ নাম: মাংৰা টাৱাছী ঘৰ নং : 238 বয়স : 48 লিঙ্গ : পুৰুষ	FVC0409979 ফটো উপলব্ধ	815 নাম : দেবানন এতুবা পিতাৰ নাম: এতুবা বাউৰি ঘৰ নং : 208 বয়স : 46 লিঙ্গ : পুৰুষ	FVC8041767 ফটো উপলব্ধ	816 নাম : জানকি দেবী প্ৰসাদ স্বামীৰ নাম: ভৰত দাস চাহ ঘৰ নং : 209 বয়স : 62 লিঙ্গ : মহিলা	FVC8041789 ফটো উপলব্ধ
817 নাম : বুনো বেগম স্বামীৰ নাম: মঃইমামুদ্দিন ঘৰ নং : 209 বয়স : 53 লিঙ্গ : মহিলা	FVC8041847 ফটো উপলব্ধ	# 818 নাম : ববিতা সিংহ স্বামীৰ নাম: শঙ্কৰ সিংহ ঘৰ নং : 209 বয়স : 51 লিঙ্গ : মহিলা	FVC0051896 ফটো উপলব্ধ	819 নাম : অজয় শ্বাহ পিতাৰ নাম: ভৰতদাস চাহ ঘৰ নং : 209 বয়স : 44 লিঙ্গ : পুৰুষ	FVC8041790 ফটো উপলব্ধ
820 নাম : সবিতা দেবী প্ৰসাদ স্বামীৰ নাম: অজয় প্ৰসাদ ঘৰ নং : 209 বয়স : 43 লিঙ্গ : মহিলা	FVC8041803 ফটো উপলব্ধ	821 নাম : দিলীপ শ্বাহ পিতাৰ নাম: ভৰত শ্বাহ ঘৰ নং : 209 বয়স : 43 লিঙ্গ : পুৰুষ	FVC0051938 ফটো উপলব্ধ	822 নাম : ৰিংকু দেবী শ্বাহ স্বামীৰ নাম: দিলীপ শ্বাহ ঘৰ নং : 209 বয়স : 38 লিঙ্গ : মহিলা	FVC0051987 ফটো উপলব্ধ
# 823 নাম : অজীত কালন্দী পিতাৰ নাম: ৰুপনাথ কালোন্দী ঘৰ নং : 151 বয়স : 30 লিঙ্গ : পুৰুষ	FVC0495754 ফটো উপলব্ধ	# 824 নাম : গিতা শৰ্মা স্বামীৰ নাম: অমৃত শৰ্মা ঘৰ নং : 209 বয়স : 28 লিঙ্গ : মহিলা	FVC0497487 ফটো উপলব্ধ	825 নাম : আকাশ শ্বাহ পিতাৰ নাম: অজয় শ্বাহ ঘৰ নং : 239 বয়স : 27 লিঙ্গ : পুৰুষ	FVC0319541 ফটো উপলব্ধ
826 নাম : অমিত শ্বাহ পিতাৰ নাম: অজয় শ্বাহ ঘৰ নং : 239 বয়স : 26 লিঙ্গ : পুৰুষ	FVC0394783 ফটো উপলব্ধ	827 নাম : নিকলাশ কাশ্যপ পিতাৰ নাম: ডেভিড কাশ্যপ ঘৰ নং : 239 বয়স : 25 লিঙ্গ : পুৰুষ	FVC0490268 ফটো উপলব্ধ	# 828 নাম : নিজৰা কালন্দী স্বামীৰ নাম: অজিত কালন্দী ঘৰ নং : 151 বয়স : 24 লিঙ্গ : মহিলা	PVW0058446 ফটো উপলব্ধ
829 নাম : খুচব কুমাৰী পিতাৰ নাম: অজয় কুমাৰ শ্বাহ ঘৰ নং : 239 বয়স : 23 লিঙ্গ : মহিলা	FVC0496984 ফটো উপলব্ধ	830 নাম : বিকাশ শ্বাহ পিতাৰ নাম: অজয় শ্বাহ ঘৰ নং : 209 বয়স : 22 লিঙ্গ : পুৰুষ	FVC4599833 ফটো উপলব্ধ	831 নাম : কিচন চুৱাচি পিতাৰ নাম: জীৱন চাৱাচি ঘৰ নং : 239 বয়স : 25 লিঙ্গ : পুৰুষ	FVC0396309 ফটো উপলব্ধ
# 832 নাম : স্বেতা দাস পিতাৰ নাম: আশীষ দাস ঘৰ নং : 209 বয়স : 22 লিঙ্গ : মহিলা	PVW0055533 ফটো উপলব্ধ	833 নাম : ঔগুস্টেন কাশ্যপ পিতাৰ নাম: ডেভিড কাশ্যপ ঘৰ নং : 239 বয়স : 21 লিঙ্গ : পুৰুষ	PVW0001479 ফটো উপলব্ধ	# 834 নাম : ইশা কোঁৰ পিতাৰ নাম: সুৰজিত সিং ঘৰ নং : 209 বয়স : 22 লিঙ্গ : মহিলা	PVW0000125 ফটো উপলব্ধ
835 নাম : অঞ্জলী ধানৱাৰ কাশ্যপ স্বামীৰ নাম: দীপক কাশ্যপ ঘৰ নং : 239 বয়স : 38 লিঙ্গ : মহিলা	FVC0320044 ফটো উপলব্ধ	# 836 নাম : মুগাঙ্ক ডেকা বৰুৱা পিতাৰ নাম: অচ্যুৎ ডেকা বৰুৱা ঘৰ নং : 209 বয়স : 27 লিঙ্গ : পুৰুষ	FVC0396861 ফটো উপলব্ধ	# 837 নাম : দীপ তেলি পিতাৰ নাম: বিশ্বনাথ তেলি ঘৰ নং : 209 বয়স : 29 লিঙ্গ : পুৰুষ	FVC0399832 ফটো উপলব্ধ
838 নাম : বিনা চাৱাছী পিতাৰ নাম: চমা চাৱাছী ঘৰ নং : 239 বয়স : 47 লিঙ্গ : মহিলা	FVC0393421 ফটো উপলব্ধ	839 নাম : অমৃত শৰ্মা পিতাৰ নাম: ভৰত শৰ্মা ঘৰ নং : 209 বয়স : 35 লিঙ্গ : পুৰুষ	FVC0051995 ফটো উপলব্ধ	840 নাম : বিকি চেতিয়া পিতাৰ নাম: পটুল চেতিয়া ঘৰ নং : 239 বয়স : 28 লিঙ্গ : পুৰুষ	FVC0394866 ফটো উপলব্ধ



841 নাম : নেনা চেতিয়া পিতাৰ নাম: পুতুল চেতিয়া ঘৰ নং : 239 বয়স : 26 লিঙ্গ : মহিলা	FVC0394858 ফটো উপলব্ধ	842 নাম : বকল বানী দাস স্বামীৰ নাম: নালিন কুমাৰ দাস ঘৰ নং : 209 বয়স : 85 লিঙ্গ : মহিলা	FVC8041961 ফটো উপলব্ধ	843 নাম : গিতাবানী সিংহ স্বামীৰ নাম: হৰিহৰ সিংহ ঘৰ নং : 209 বয়স : 75 লিঙ্গ : মহিলা	FVC8042146 ফটো উপলব্ধ
844 নাম : সোনা দেবী স্বামীৰ নাম: ভৰত শৰ্মা ঘৰ নং : 209 বয়স : 68 লিঙ্গ : মহিলা	FVC8042215 ফটো উপলব্ধ	845 নাম : পুতুল চেতিয়া পিতাৰ নাম: বৃধেশ্বৰ চেতিয়া ঘৰ নং : 209 বয়স : 60 লিঙ্গ : পুৰুষ	FVC8041938 ফটো উপলব্ধ	846 নাম : আশীষ দাস পিতাৰ নাম: নালিন কুমাৰ দাস ঘৰ নং : 209 বয়স : 55 লিঙ্গ : পুৰুষ	FVC8041972 ফটো উপলব্ধ
847 নাম : অচ্যুত ডেকা বৰুৱা পিতাৰ নাম: কালিপ্রসাদ ডেকা বৰুৱা ঘৰ নং : 209 বয়স : 55 লিঙ্গ : পুৰুষ	FVC8041916 ফটো উপলব্ধ	E 848 নাম : ৰুপনাথ লাল পিতাৰ নাম: লালি কালন্দী ঘৰ নং : 209 বয়স : 55 লিঙ্গ : পুৰুষ	FVC8042088 ফটো উপলব্ধ	# 849 নাম : সুৰজিত সিং পিতাৰ নাম: খাজো সিং ঘৰ নং : 209 বয়স : 54 লিঙ্গ : পুৰুষ	FVC0008109 ফটো উপলব্ধ
R 850 নাম : ববিতা সিংহ স্বামীৰ নাম: শংকৰ সিংহ ঘৰ নং : 209 বয়স : 52 লিঙ্গ : মহিলা	FVC1637269 ফটো উপলব্ধ	851 নাম : শঙ্কৰ সিংহ পিতাৰ নাম: হৰিহৰ সিংহ ঘৰ নং : 209 বয়স : 51 লিঙ্গ : পুৰুষ	FVC8042168 ফটো উপলব্ধ	852 নাম : মৌচুমি দাস পিতাৰ নাম: আশীষ দাস ঘৰ নং : 209 বয়স : 50 লিঙ্গ : পুৰুষ	FVC8041983 ফটো উপলব্ধ
853 নাম : কেশৱ সোনোৱাল পিতাৰ নাম: বিভিখন ঘৰ নং : 209 বয়স : 49 লিঙ্গ : পুৰুষ	FVC8041858 ফটো উপলব্ধ	854 নাম : মিৰা ডেকা বৰুৱা স্বামীৰ নাম: অচ্যুত ডেকা বৰুৱা ঘৰ নং : 209 বয়স : 49 লিঙ্গ : মহিলা	FVC8041927 ফটো উপলব্ধ	855 নাম : বিন চেতিয়া স্বামীৰ নাম: পুতুল চেতিয়া ঘৰ নং : 209 বয়স : 49 লিঙ্গ : মহিলা	FVC8041949 ফটো উপলব্ধ
856 নাম : চুমিত্ৰা তেলি পিতাৰ নাম: বিশ্বনাথ তেলী ঘৰ নং : 209 বয়স : 48 লিঙ্গ : মহিলা	FVC8042237 ফটো উপলব্ধ	E 857 নাম : দিদা কমলসিংহ পিতাৰ নাম: কমল সিংহ ঘৰ নং : 209 বয়স : 47 লিঙ্গ : পুৰুষ	FVC8042260 ফটো উপলব্ধ	E 858 নাম : শান্তিৰাম দাস স্বামীৰ নাম: দিদা কমলসিংহ ঘৰ নং : 209 বয়স : 44 লিঙ্গ : মহিলা	FVC8042271 ফটো উপলব্ধ
859 নাম : ৰঞ্জিতা কৰ স্বামীৰ নাম: সুৰজিত সিং ঘৰ নং : 209 বয়স : 44 লিঙ্গ : মহিলা	FVC0008110 ফটো উপলব্ধ	860 নাম : বিনা সিং কাশ্যপ স্বামীৰ নাম: ডেভিড কাশ্যপ ঘৰ নং : 209 বয়স : 41 লিঙ্গ : মহিলা	FVC8042022 ফটো উপলব্ধ	861 নাম : দীপক কাশ্যপ পিতাৰ নাম: দানিয়েল কাশ্যপ ঘৰ নং : 209 বয়স : 41 লিঙ্গ : পুৰুষ	FVC8042044 ফটো উপলব্ধ
862 নাম : মাৰিয়াম পাত্ৰাচ পিতাৰ নাম: ধীৰেন পাত্ৰাচ ঘৰ নং : 209 বয়স : 38 লিঙ্গ : মহিলা	FVC8042033 ফটো উপলব্ধ	863 নাম : মধুমতী চাওঁ পিতাৰ নাম: বিশ্বনাথ তেলি ঘৰ নং : 209 বয়স : 32 লিঙ্গ : মহিলা	FVC8042282 ফটো উপলব্ধ	# 864 নাম : ৰূপালী কৰ্মকাৰ স্বামীৰ নাম: ৰাম কৰ্মকাৰ ঘৰ নং : 252 বয়স : 22 লিঙ্গ : মহিলা	PVW0054148 ফটো উপলব্ধ
# 865 নাম : বিজয় চাৰাছী পিতাৰ নাম: ৰাজু মাংৰা ঘৰ নং : 208 বয়স : 25 লিঙ্গ : পুৰুষ	FVC0407007 ফটো উপলব্ধ	# 866 নাম : গিতা ৰাজকুমাৰ স্বামীৰ নাম: কিৰণ পানিকা তুলসী দাস ঘৰ নং : 96 বয়স : 40 লিঙ্গ : পুৰুষ	FVC1151448 ফটো উপলব্ধ	# 867 নাম : চালমি ভূমিজ স্বামীৰ নাম: চনজো ভূমিজ ঘৰ নং : 208 বয়স : 28 লিঙ্গ : মহিলা	FVC1162247 ফটো উপলব্ধ
868 নাম : পনচমী চাৰাছী স্বামীৰ নাম: দিপেন চাৰাছী ঘৰ নং : 320 বয়স : 47 লিঙ্গ : মহিলা	FVC1168590 ফটো উপলব্ধ	869 নাম : সেৰদ আইন্দ পিতাৰ নাম: চানিল আইন্দ ঘৰ নং : 348 বয়স : 25 লিঙ্গ : পুৰুষ	FVC0396200 ফটো উপলব্ধ	# 870 নাম : মনজিত মুণ্ডা পিতাৰ নাম: বিজয় মুণ্ডা ঘৰ নং : 229 বয়স : 25 লিঙ্গ : পুৰুষ	FVC1162221 ফটো উপলব্ধ



# 871 নাম : আসিক বিৰচা অন্যান্য: বিৰচা চাৰাচী ঘৰ নং : ১২২গ বয়স : 43 লিঙ্গ : পুৰুষ	FVC0498212	# 872 নাম : বিমলা কালন্দী স্বামীৰ নাম: বৃপনাথ কালন্দী ঘৰ নং : ১৫১ বয়স : 51 লিঙ্গ : মহিলা	FVC0498444	# 873 নাম : সাবিত্ৰী মুণ্ডা স্বামীৰ নাম: সুৰেশ মুণ্ডা ঘৰ নং : ১২২ঘ বয়স : 31 লিঙ্গ : মহিলা	FVC0496901
# 874 নাম : দেৱাৰী তাঁতী পিতাৰ নাম: দুখীয়া তাঁতী ঘৰ নং : ১২১ বয়স : 72 লিঙ্গ : মহিলা	FVC0394981	# 875 নাম : ভিম মুণ্ডা পিতাৰ নাম: গেন্দা মুণ্ডা ঘৰ নং : ১৭০ক বয়স : 55 লিঙ্গ : পুৰুষ	FVC0498766	# 876 নাম : আশামতি আনন্দ লাল পিতাৰ নাম: আনন্দ লাল আনন্দ লাল ঘৰ নং : ৫৪খ বয়স : 54 লিঙ্গ : মহিলা	FVC0406033
# 877 নাম : নিতাই বৰকু পিতাৰ নাম: বৰকু চাঁওতাল ঘৰ নং : ১৭গ বয়স : 53 লিঙ্গ : পুৰুষ	FVC0405118	# 878 নাম : পাৰ্বতী জহৰলাল পিতাৰ নাম: জহৰলাল মুণ্ডা ঘৰ নং : ১৭১খ বয়স : 50 লিঙ্গ : মহিলা	FVC0497222	# 879 নাম : মালিনা মুণ্ডা পিতাৰ নাম: অজুন মুণ্ডা ঘৰ নং : ৭৮ বয়স : 43 লিঙ্গ : মহিলা	FVC0497172
# 880 নাম : চৰিতা কৰ্মকাৰ পিতাৰ নাম: ৰাম কৰ্মকাৰ ঘৰ নং : ২৭খ বয়স : 41 লিঙ্গ : মহিলা	FVC0394841	# 881 নাম : আৰতি চাৰাছী পিতাৰ নাম: মাংৰা মুড়া ঘৰ নং : ১২২গ বয়স : 39 লিঙ্গ : মহিলা	FVC0404913	# 882 নাম : চৰতী মুন্ডা স্বামীৰ নাম: ৰীম মুন্ডা ঘৰ নং : ১৭১ বয়স : 38 লিঙ্গ : মহিলা	FVC0410712
# 883 নাম : মদন তাঁতী পিতাৰ নাম: মনু তাঁতী ঘৰ নং : ২১৬ বয়স : 35 লিঙ্গ : পুৰুষ	FVC0411306	# 884 নাম : জয়মনি চাৰাছী মাতৃৰ নাম: চমাৰু চাৰাছী ঘৰ নং : ২২৭ বয়স : 34 লিঙ্গ : মহিলা	FVC0398586	# 885 নাম : সুৰেশ মুন্ডা পিতাৰ নাম: হীৰাম মুন্ডা ঘৰ নং : ১২২ঘ বয়স : 34 লিঙ্গ : পুৰুষ	FVC0400465
# 886 নাম : অমৰিত দাস পানিকা পিতাৰ নাম: দুৰ্গা দাস ডাঙ্গৰী নিুনীয়া মাটি পানিকা ঘৰ নং : 8 বয়স : 33 লিঙ্গ : পুৰুষ	FVC0405746	# 887 নাম : সঞ্জয় পানিকা পিতাৰ নাম: দয়া দাস পানিকা ঘৰ নং : ৬ বয়স : 33 লিঙ্গ : পুৰুষ	FVC0400804	# 888 নাম : দুৰ্গামনি মুন্ডা পিতাৰ নাম: মাংৰা মুন্ডা ঘৰ নং : 1000 বয়স : 32 লিঙ্গ : মহিলা	FVC0409805
# 889 নাম : অজয় কালোন্ডী পিতাৰ নাম: ৰোপনাথ কালন্দী ঘৰ নং : ১৫১ বয়স : 32 লিঙ্গ : পুৰুষ	FVC0396614	# 890 নাম : বিচনী তাঁতী পিতাৰ নাম: মহন তাঁতী ঘৰ নং : ৫৯ বয়স : 32 লিঙ্গ : মহিলা	FVC0497511	# 891 নাম : নাইনা সাৱাহী স্বামীৰ নাম: মনজিত সাৱাহী ঘৰ নং : ৫৪খ বয়স : 30 লিঙ্গ : মহিলা	FVC0405985
# 892 নাম : মহন চাৰাছী পিতাৰ নাম: চমৰসিং চাৰাছী ঘৰ নং : ১০২ বয়স : 30 লিঙ্গ : পুৰুষ	FVC0409276	# 893 নাম : বাদল জগী পিতাৰ নাম: ৰাজেশ জুগী ঘৰ নং : ১৩২খ বয়স : 30 লিঙ্গ : পুৰুষ	FVC0496968	# 894 নাম : সুমতী কালন্দী পিতাৰ নাম: ৰঞ্জন ভূঞা ঘৰ নং : ১৫১ বয়স : 29 লিঙ্গ : মহিলা	FVC0396663
# 895 নাম : চৌহান সিং পিতাৰ নাম: চৰজিত সিং ঘৰ নং : ২৩৯ব বয়স : 29 লিঙ্গ : পুৰুষ	FVC0423186	R 896 নাম : ললিত কৰ্মকাৰ পিতাৰ নাম: আজিত কৰ্মকাৰ ঘৰ নং : 1000 বয়স : 28 লিঙ্গ : পুৰুষ	FVC0409383	# 897 নাম : কুলবতী গড় পিতাৰ নাম: হিৰন দাস গড় ঘৰ নং : ২২৭গ বয়স : 28 লিঙ্গ : মহিলা	FVC0410928
# 898 নাম : ৰঞ্জিতা জুগী পিতাৰ নাম: ৰঞ্জন ভূঞা ঘৰ নং : ১৩২খ বয়স : 28 লিঙ্গ : মহিলা	FVC0496935	E 899 নাম : মোহন জুগী পিতাৰ নাম: ৰাজেশ জুগী ঘৰ নং : 1000 বয়স : 28 লিঙ্গ : পুৰুষ	FVC0497107	# 900 নাম : কিমসন মুণ্ডা পিতাৰ নাম: ভিম মুণ্ডা ঘৰ নং : ১৭০ক বয়স : 28 লিঙ্গ : পুৰুষ	PVW0020230



# 901 নাম : বিকি কৰ্মকাৰ পিতাৰ নাম: ৰাজেশ কৰ্মকাৰ ঘৰ নং : ১৭৬ বয়স : 27 লিঙ্গ : পুৰুষ	FVC0410696 ফটো উপলব্ধ	# 902 নাম : শিৱৰন তাঁতী পিতাৰ নাম: বিৰাসিং তাঁতী ঘৰ নং : ১৭৩ বয়স : 26 লিঙ্গ : পুৰুষ	FVC0403568 ফটো উপলব্ধ	# 903 নাম : দীপিকা তেলী স্বামীৰ নাম: দীপ তেলী ঘৰ নং : ২৩৯থ বয়স : 26 লিঙ্গ : মহিলা	FVC0422832 ফটো উপলব্ধ
# 904 নাম : চঞ্জয় চৰ্মা পিতাৰ নাম: ভৰত চৰ্মা ঘৰ নং : ২৩৯ত বয়স : 26 লিঙ্গ : পুৰুষ	FVC0422923 ফটো উপলব্ধ	# 905 নাম : মনিষা কৌৰ স্বামীৰ নাম: চৌহান সিং ঘৰ নং : ২৩৯ব বয়স : 26 লিঙ্গ : মহিলা	FVC0422550 ফটো উপলব্ধ	# 906 নাম : গিতা পাহাৰীয়া পিতাৰ নাম: লবীন পাহাৰীয়া ঘৰ নং : ৮৩ বয়স : 25 লিঙ্গ : মহিলা	FVC0409391 ফটো উপলব্ধ
# 907 নাম : সুমিত পানিকা পিতাৰ নাম: সুমিত পানিকা ঘৰ নং : ৪০ক বয়স : 25 লিঙ্গ : পুৰুষ	FVC0411132 ফটো উপলব্ধ	908 নাম : আশ্ৰিতা মুণ্ডা জগি পিতাৰ নাম: বাঁচা মুণ্ডা ঘৰ নং : 1000 বয়স : 25 লিঙ্গ : মহিলা	FVC0497271 ফটো উপলব্ধ	# 909 নাম : চুনিল মুণ্ডা পিতাৰ নাম: চহন মুণ্ডা ঘৰ নং : ১৭১থ বয়স : 24 লিঙ্গ : পুৰুষ	FVC1151430 ফটো উপলব্ধ
910 নাম : সপ্না গুৱালা মাতৃৰ নাম: গংগা গুৱালা ঘৰ নং : 1000 বয়স : 23 লিঙ্গ : মহিলা	FVC0497651 ফটো উপলব্ধ	911 নাম : অনিল উৰাং পিতাৰ নাম: লাল উৰাং ঘৰ নং : 1000 বয়স : 23 লিঙ্গ : পুৰুষ	PVW0013151 ফটো উপলব্ধ	# 912 নাম : জোনটি মুণ্ডা স্বামীৰ নাম: সুনীল মুণ্ডা ঘৰ নং : ১৭১থ বয়স : 23 লিঙ্গ : মহিলা	PVW0025122 ফটো উপলব্ধ



913	1	PVW0145292	ফটো উপলব্ধ	নাম : দুৰ্গামণি পানিকা স্বামীৰ নাম: সাৰুক দাস পানিকা ঘৰ নং : ৮ বয়স : 25 লিঙ্গ : মহিলা
914	1	PVW0145300	ফটো উপলব্ধ	নাম : বেশা কুমাৰ স্বামীৰ নাম: মনজিত কুমাৰ ঘৰ নং : ১১ বয়স : 25 লিঙ্গ : মহিলা
915	1	PVW0145318	ফটো উপলব্ধ	নাম : বন্দনা চাৰাছী পিতাৰ নাম: জহন চাৰাছী ঘৰ নং : ১৪ ক বয়স : 32 লিঙ্গ : পুৰুষ
916	1	PVW0145326	ফটো উপলব্ধ	নাম : চনামনি চাৰাছী স্বামীৰ নাম: বন্দনা চাৰাছী ঘৰ নং : ১৪ক বয়স : 30 লিঙ্গ : মহিলা
917	1	PVW0145698	ফটো উপলব্ধ	নাম : প্ৰিয়া তাঁতী মাতৃৰ নাম: বিনা ভূমিজ ঘৰ নং : ২২খ বয়স : 18 লিঙ্গ : মহিলা
918	1	PVW0145755	ফটো উপলব্ধ	নাম : এঞ্জেলিকা কালন্দী স্বামীৰ নাম: প্ৰসাদ কালন্দী ঘৰ নং : ৩৬ বয়স : 22 লিঙ্গ : মহিলা
919	1	PVW0145771	ফটো উপলব্ধ	নাম : সঞ্জয় মুণ্ডা পিতাৰ নাম: সানিকা মুণ্ডা ঘৰ নং : ১৬৬ বয়স : 37 লিঙ্গ : পুৰুষ
920	1	PVW0145797	ফটো উপলব্ধ	নাম : বিশ্বজিৎ শ্বাহ পিতাৰ নাম: দীলীপ শ্বাহ ঘৰ নং : ২৩৯ বয়স : 19 লিঙ্গ : পুৰুষ
921	1	PVW0145862	ফটো উপলব্ধ	নাম : বাজীৰ চাহ পিতাৰ নাম: বুধৰাম চাহ ঘৰ নং : ২৬ বয়স : 20 লিঙ্গ : পুৰুষ
922	1	PVW0146464	ফটো উপলব্ধ	নাম : প্ৰীতি তাঁতী মাতৃৰ নাম: বিনা ভূমিজ ঘৰ নং : ২২খ বয়স : 19 লিঙ্গ : মহিলা
923	1	PVW0146985	ফটো উপলব্ধ	নাম : ক'বসিং চাৰাছী অন্যান্য: অনিল চাৰাছী ঘৰ নং : ১৩ বয়স : 25 লিঙ্গ : পুৰুষ
924	1	PVW0147017	ফটো উপলব্ধ	নাম : কিৰণ চাৰাছী মাতৃৰ নাম: আৰতী চাৰাছী ঘৰ নং : ১৪গ বয়স : 25 লিঙ্গ : পুৰুষ
925	1	PVW0147025	ফটো উপলব্ধ	নাম : বহন বৰাইক পিতাৰ নাম: অনিল বৰাইক ঘৰ নং : ১৪খ বয়স : 20 লিঙ্গ : পুৰুষ
926	1	PVW0147421	ফটো উপলব্ধ	নাম : অতুল মুণ্ডা পিতাৰ নাম: অভিৰাম মুণ্ডা ঘৰ নং : ১৭০ বয়স : 36 লিঙ্গ : পুৰুষ
927	1	PVW0148379	ফটো উপলব্ধ	নাম : দেবীকা কুমাৰ স্বামীৰ নাম: সাৱিন দাস পানিকা ঘৰ নং : ৩ক বয়স : 29 লিঙ্গ : মহিলা
928	1	PVW0148585	ফটো উপলব্ধ	নাম : দীপ বৰাইক পিতাৰ নাম: অনিল বৰাইক ঘৰ নং : ১৪খ বয়স : 18 লিঙ্গ : পুৰুষ
929	1	PVW0148627	ফটো উপলব্ধ	নাম : দিপালী ঘাটোৱাৰ স্বামীৰ নাম: অমৃত ঘাটোৱাৰ ঘৰ নং : ৩২ বয়স : 26 লিঙ্গ : মহিলা
930	1	PVW0149559	ফটো উপলব্ধ	নাম : বিকেন কুমাৰ পিতাৰ নাম: অশোক কুমাৰ ঘৰ নং : ২৯খ বয়স : 20 লিঙ্গ : পুৰুষ
931	1	PVW0149609	ফটো উপলব্ধ	নাম : উৰ্মিলা কৰ্মকাৰ পিতাৰ নাম: বাদল কৰ্মকাৰ ঘৰ নং : ১৬৩ বয়স : 18 লিঙ্গ : মহিলা
932	1	PVW0151936	ফটো উপলব্ধ	নাম : উদয় নাথ চাৰাছী পিতাৰ নাম: দীপক চাৰাছী ঘৰ নং : ১২৬ক বয়স : 21 লিঙ্গ : পুৰুষ
933	1	PVW0155036	ফটো উপলব্ধ	নাম : বীচিকা বৰুৱা মাতৃৰ নাম: বীমা বৰুৱা ঘৰ নং : ১৫১ A বয়স : 18 লিঙ্গ : মহিলা
934	1	PVW0155192	ফটো উপলব্ধ	নাম : প্ৰীতি বৰাইক মাতৃৰ নাম: বেণু বৰাইক ঘৰ নং : ১৮৪খ বয়স : 18 লিঙ্গ : মহিলা
935	1	PVW0157180	ফটো উপলব্ধ	নাম : সঞ্জীত মুখীয়া পিতাৰ নাম: ধৰ্ম মুখীয়া ঘৰ নং : ১১৩খ বয়স : 39 লিঙ্গ : পুৰুষ
936	1	PVW0158394	ফটো উপলব্ধ	নাম : ৰূপা বৰাইক পিতাৰ নাম: প্ৰলব বৰাইক ঘৰ নং : ১৫৩খ বয়স : 18 লিঙ্গ : মহিলা
937	1	PVW0158618	ফটো উপলব্ধ	নাম : নিশা দত্ত পিতাৰ নাম: পাপলু দত্ত ঘৰ নং : ১০৯ বয়স : 19 লিঙ্গ : মহিলা
938	1	PVW0158857	ফটো উপলব্ধ	নাম : ৰাজু পাহাৰীয়া পিতাৰ নাম: বিচলাল পাহাৰীয়া ঘৰ নং : ২১৪ক বয়স : 28 লিঙ্গ : পুৰুষ
939	1	PVW0158899	ফটো উপলব্ধ	নাম : বৰচাট চাৰাছী পিতাৰ নাম: শংকৰ চাৰাছী ঘৰ নং : ২৭ক বয়স : 19 লিঙ্গ : পুৰুষ
940	1	PVW0159277	ফটো উপলব্ধ	নাম : সমাৰী তাঁতী স্বামীৰ নাম: চক্ৰদৰ তাঁতী ঘৰ নং : ২০৭ক বয়স : 32 লিঙ্গ : মহিলা
941	1	PVW0161356	ফটো উপলব্ধ	নাম : ৰেজিনা মুণ্ডা পিতাৰ নাম: সুৰেশ মুণ্ডা ঘৰ নং : ২৩৭ বয়স : 21 লিঙ্গ : মহিলা
942	1	PVW0161653	ফটো উপলব্ধ	নাম : অজিত কৰ্মকাৰ পিতাৰ নাম: পাইকা কৰ্মকাৰ ঘৰ নং : ২০৮ক বয়স : 37 লিঙ্গ : পুৰুষ



943	1	PVW0161778	নাম : কৰন দাস পানিকা পিতাৰ নাম: কিৰণ দাস পানিকা ঘৰ নং : ৩খ বয়স : 22 লিঙ্গ : পুৰুষ	ফটো উপলব্ধ	944	1	PVW0161844	নাম : সুৰজ ভূমিজ পিতাৰ নাম: বৃধুৰাম ভূমিজ ঘৰ নং : ১৮ক বয়স : 20 লিঙ্গ : পুৰুষ	ফটো উপলব্ধ	945	1	PVW0161950	নাম : নেহা কৰ্মকাৰ মাতৃৰ নাম: সন্ধিয়া কৰ্মকাৰ ঘৰ নং : ১৯৫ বয়স : 19 লিঙ্গ : মহিলা	ফটো উপলব্ধ
946	1	PVW0162016	নাম : নচিৰ কৰ্মকাৰ মাতৃৰ নাম: জোনাচমনি কৰ্মকাৰ ঘৰ নং : ২০৮ বয়স : 23 লিঙ্গ : পুৰুষ	ফটো উপলব্ধ	947	1	PVW0162222	নাম : কোঁৱৰ চমৰা মাতৃৰ নাম: ৰাধিকা মেঘনাথ ঘৰ নং : ১৬২ বয়স : 28 লিঙ্গ : পুৰুষ	ফটো উপলব্ধ	948	1	PVW0163220	নাম : চমাৰী কৰ্মকাৰ স্বামীৰ নাম: অজিত কৰ্মকাৰ ঘৰ নং : ২০৮ক বয়স : 33 লিঙ্গ : মহিলা	ফটো উপলব্ধ
949	1	PVW0165142	নাম : মনি কৰ্মকাৰ স্বামীৰ নাম: নন্দলাল কৰ্মকাৰ ঘৰ নং : ১২০ক বয়স : 29 লিঙ্গ : মহিলা	ফটো উপলব্ধ	950	1	PVW0167510	নাম : লক্ষ্মীমনি ভূমিজ স্বামীৰ নাম: বৃধুৰী ভূমিজ ঘৰ নং : ১২৫ বয়স : 50 লিঙ্গ : মহিলা	ফটো উপলব্ধ	951	1	PVW0170696	নাম : জয়দেব চাৱাহী পিতাৰ নাম: জিতেন চাৱাহী ঘৰ নং : ২৯ বয়স : 19 লিঙ্গ : পুৰুষ	ফটো উপলব্ধ
952	1	PVW0171751	নাম : কৰিণা মুণ্ডা পিতাৰ নাম: ৰীম মুণ্ডা ঘৰ নং : ১৭১ বয়স : 22 লিঙ্গ : মহিলা	ফটো উপলব্ধ	953	1	PVW0171777	নাম : পাপলু দত্ত পিতাৰ নাম: বিশ্বনাথ দত্ত ঘৰ নং : ১০৯ বয়স : 48 লিঙ্গ : পুৰুষ	ফটো উপলব্ধ	954	1	PVW0174151	নাম : সাজন চাৱাহী পিতাৰ নাম: দীপক চাৱাহী ঘৰ নং : ১৩৪ বয়স : 19 লিঙ্গ : পুৰুষ	ফটো উপলব্ধ
955	1	PVW0177378	নাম : ফুলমতী পানিকা পিতাৰ নাম: চেওদাস পানিকা ঘৰ নং : ৪২ বয়স : 20 লিঙ্গ : মহিলা	ফটো উপলব্ধ	956	1	PVW0177667	নাম : বৰষা মুণ্ডা স্বামীৰ নাম: অসিত মুণ্ডা ঘৰ নং : ২৩৭ বয়স : 19 লিঙ্গ : মহিলা	ফটো উপলব্ধ	957	1	PVW0177873	নাম : বিজয় চাৱাহী মাতৃৰ নাম: ভাৰতী চাৱাহী ঘৰ নং : ১৩৪ বয়স : 23 লিঙ্গ : পুৰুষ	ফটো উপলব্ধ
958	1	PVW0179440	নাম : যমুনা চাৱাহী পিতাৰ নাম: ৰাজু চাৱাহী ঘৰ নং : ২৩৮ বয়স : 21 লিঙ্গ : মহিলা	ফটো উপলব্ধ	959	1	PVW0180380	নাম : ফলকোৱাৰী মুণ্ডা স্বামীৰ নাম: অমিত মুণ্ডা ঘৰ নং : ২২৫ বয়স : 37 লিঙ্গ : মহিলা	ফটো উপলব্ধ	960	1	PVW0180505	নাম : সঞ্জীৱ পাহাৰীয়া মাতৃৰ নাম: ললিতা দুখিয়া ঘৰ নং : ২১৪ক বয়স : 33 লিঙ্গ : পুৰুষ	ফটো উপলব্ধ
961	1	PVW0182337	নাম : ৰাহুল সুৰি পিতাৰ নাম: অনিল সুৰি ঘৰ নং : ৮০ বয়স : 18 লিঙ্গ : পুৰুষ	ফটো উপলব্ধ	962	1	PVW0183665	নাম : বিজয় পাহাৰীয়া মাতৃৰ নাম: ফুলমনি ডেকু ঘৰ নং : ২৩১ বয়স : 33 লিঙ্গ : পুৰুষ	ফটো উপলব্ধ	963	1	PVW0184127	নাম : চম্পা তাঁতী স্বামীৰ নাম: বাদি জুগী ঘৰ নং : ১৪১ বয়স : 19 লিঙ্গ : মহিলা	ফটো উপলব্ধ
964	1	PVW0184150	নাম : প্ৰীতি মুণ্ডা স্বামীৰ নাম: কোঁৱৰ মুণ্ডা ঘৰ নং : ১৬২ বয়স : 24 লিঙ্গ : মহিলা	ফটো উপলব্ধ	965	1	PVW0184580	নাম : কৌশল্যা চাৱাহী পিতাৰ নাম: আঘনু চাৱাহী ঘৰ নং : ১২ক বয়স : 43 লিঙ্গ : মহিলা	ফটো উপলব্ধ	966	1	PVW0184861	নাম : সন্ধিয়া কেওঁট পিতাৰ নাম: মনোজ প্ৰসাদ কেওঁট ঘৰ নং : ১৮৭ বয়স : 18 লিঙ্গ : মহিলা	ফটো উপলব্ধ
967	1	PVW0184911	নাম : অশোক চাৱাহী মাতৃৰ নাম: আৰতী চাৱাহী ঘৰ নং : ১৪গ বয়স : 36 লিঙ্গ : পুৰুষ	ফটো উপলব্ধ	968	1	PVW0184945	নাম : ৰুমী কৰ্মকাৰ পিতাৰ নাম: অশোক কৰ্মকাৰ ঘৰ নং : ১৭৬ বয়স : 19 লিঙ্গ : মহিলা	ফটো উপলব্ধ	969	1	PVW0184952	নাম : ওমপ্ৰকাশ কৰ্মকাৰ পিতাৰ নাম: অশোক কৰ্মকাৰ ঘৰ নং : ১৭৬ বয়স : 19 লিঙ্গ : পুৰুষ	ফটো উপলব্ধ
970	1	PVW0184960	নাম : সন্তোষী চাৱাহী স্বামীৰ নাম: অশোক চাৱাহী ঘৰ নং : ১৪গ বয়স : 26 লিঙ্গ : মহিলা	ফটো উপলব্ধ	971	1	PVW0186916	নাম : ছোৱনীয়া চাৱাহী অন্যান্য: মংগলী সমা ঘৰ নং : ৪৭ক বয়স : 18 লিঙ্গ : মহিলা	ফটো উপলব্ধ	972	1	PVW0186981	নাম : শিবানী কৰ্মকাৰ পিতাৰ নাম: বিজয় কৰ্মকাৰ ঘৰ নং : ২২৪ বয়স : 21 লিঙ্গ : মহিলা	ফটো উপলব্ধ



973	1	PVW0187005	ফটো উপলব্ধ	974	1	PVW0187245	ফটো উপলব্ধ	975	1	PVW0187716	ফটো উপলব্ধ
নাম : শ্যাম নায়ক পিতাৰ নাম: সুখু নায়ক ঘৰ নং : ১২৩ বয়স : 27 লিঙ্গ : পুৰুষ				নাম : দীপা চাৰাছী পিতাৰ নাম: দীপক চাৰাছী ঘৰ নং : ১২৬ক বয়স : 23 লিঙ্গ : মহিলা				নাম : সঞ্জয় দাস পানিকা পিতাৰ নাম: শংকৰ দাস পানিকা ঘৰ নং : ১১৯ বয়স : 18 লিঙ্গ : পুৰুষ			
976	1	PVW0188029	ফটো উপলব্ধ	977	1	PVW0192658	ফটো উপলব্ধ	978	1	PVW0192765	ফটো উপলব্ধ
নাম : বিষ্ণু তাঁতী পিতাৰ নাম: অশোক তাঁতী ঘৰ নং : ২১৫ক বয়স : 18 লিঙ্গ : পুৰুষ				নাম : সুৰজ ছেত্ৰী পিতাৰ নাম: মোহন ছেত্ৰী ঘৰ নং : ৯৭ বয়স : 29 লিঙ্গ : পুৰুষ				নাম : ৰাজু ছেত্ৰী পিতাৰ নাম: মোহন ছেত্ৰী ঘৰ নং : ৯৭ বয়স : 23 লিঙ্গ : পুৰুষ			
979	1	PVW0200105	ফটো উপলব্ধ	980	1	PVW0200337	ফটো উপলব্ধ	981	1	PVW0201426	ফটো উপলব্ধ
নাম : সঞ্জয় চাৰাছী পিতাৰ নাম: মংগল চাৰাছী ঘৰ নং : ৩৮ বয়স : 23 লিঙ্গ : পুৰুষ				নাম : মংগলী চাৰাছী স্বামীৰ নাম: চনচৰুৱা চাৰাছী ঘৰ নং : ৫০ বয়স : 33 লিঙ্গ : মহিলা				নাম : নেহা কৰ্মকাৰ স্বামীৰ নাম: ৰোহিত কৰ্মকাৰ ঘৰ নং : ১৫২ বয়স : 22 লিঙ্গ : মহিলা			
982	1	PVW0202093	ফটো উপলব্ধ	983	1	PVW0202135	ফটো উপলব্ধ	984	1	PVW0202176	ফটো উপলব্ধ
নাম : ধৰ্তিমনি চাৰাছী স্বামীৰ নাম: প্ৰদীপ চাৰাছী ঘৰ নং : ২১৪খ বয়স : 30 লিঙ্গ : মহিলা				নাম : কমল কৰ্মকাৰ পিতাৰ নাম: আজাদ কৰ্মকাৰ ঘৰ নং : ১৪০ বয়স : 29 লিঙ্গ : পুৰুষ				নাম : বাদল কৰ্মকাৰ পিতাৰ নাম: লীলু কৰ্মকাৰ ঘৰ নং : ১৬৩ বয়স : 44 লিঙ্গ : পুৰুষ			
985	1	PVW0202234	ফটো উপলব্ধ	986	1	PVW0202333	ফটো উপলব্ধ	987	1	PVW0203190	ফটো উপলব্ধ
নাম : আগষ্টী ভূঞা স্বামীৰ নাম: মিশ্ৰ ৰমেশ ঘৰ নং : ১৩৬খ বয়স : 35 লিঙ্গ : মহিলা				নাম : প্ৰসাদ কালন্দী মাতৃৰ নাম: অঞ্জনা লবিনা ঘৰ নং : ৩৬ বয়স : 23 লিঙ্গ : পুৰুষ				নাম : অমিত পাহাৰীয়া মাতৃৰ নাম: ফুলমনি ডেকু ঘৰ নং : ২৩১ বয়স : 20 লিঙ্গ : পুৰুষ			
988	1	PVW0203224	ফটো উপলব্ধ	989	1	PVW0203935	ফটো উপলব্ধ	990	1	PVW0203919	ফটো উপলব্ধ
নাম : নিতিশা দিহিঙ্গীয়া পিতাৰ নাম: মৃদুল দিহিঙ্গীয়া ঘৰ নং : ১২০ক বয়স : 19 লিঙ্গ : মহিলা				নাম : উত্তম ছেত্ৰী পিতাৰ নাম: শ্যাম ছেত্ৰী ঘৰ নং : ১২২খ বয়স : 19 লিঙ্গ : পুৰুষ				নাম : কবীৰদাস পানিকা পিতাৰ নাম: মোহনদাস পানিকা ঘৰ নং : ৭ বয়স : 20 লিঙ্গ : পুৰুষ			
991	1	PVW0208181	ফটো উপলব্ধ	992	1	PVW0208272	ফটো উপলব্ধ	993	1	PVW0210708	ফটো উপলব্ধ
নাম : নিকিতা ভূমিজ স্বামীৰ নাম: সঞ্জয় চাৰাছী ঘৰ নং : ৩৮ বয়স : 19 লিঙ্গ : মহিলা				নাম : মৌচুমী চাৰাছী স্বামীৰ নাম: জয়দেব চাৰাছী ঘৰ নং : ২৯ বয়স : 20 লিঙ্গ : মহিলা				নাম : মনিকা চাৰাছী পিতাৰ নাম: নাৰায়ন চাৰাছী ঘৰ নং : ২৮খ বয়স : 19 লিঙ্গ : মহিলা			
994	1	CCY0543421	ফটো উপলব্ধ	995	1	FVC8140485	ফটো উপলব্ধ	996	1	CLC0443903	ফটো উপলব্ধ
নাম : অঞ্জলী কুমাৰী পিতাৰ নাম: ধৰ্মনাথ গুপ্তা ঘৰ নং : ৮৬খ বয়স : 23 লিঙ্গ : মহিলা				নাম : মহঃ জালাউদ্দিন পিতাৰ নাম: মহম্মদ আলম আলি ঘৰ নং : ৯২গ বয়স : 49 লিঙ্গ : পুৰুষ				নাম : নমিতা মাদ্ৰাজী পিতাৰ নাম: চুজিত মাদ্ৰাজী ঘৰ নং : ২২খ বয়স : 23 লিঙ্গ : মহিলা			
997	1	FVC8140474	ফটো উপলব্ধ	998	1	CFN7549967	ফটো উপলব্ধ	999	1	FVC8140496	ফটো উপলব্ধ
নাম : কৃষ্ণ শৰ্মা পিতাৰ নাম: নেত্ৰ প্ৰসাদ শৰ্মা ঘৰ নং : ৮৬ক বয়স : 37 লিঙ্গ : পুৰুষ				নাম : জুনালী পনিকা পিতাৰ নাম: বিক্ৰম পনিকা ঘৰ নং : ১৫৭ বয়স : 21 লিঙ্গ : মহিলা				নাম : চৰাজুল আলি পিতাৰ নাম: মহম্মদ আলম আলি ঘৰ নং : ৯২খ বয়স : 40 লিঙ্গ : পুৰুষ			
1000	1	PVW0212001	ফটো উপলব্ধ	1001	1	PVW0220947	ফটো উপলব্ধ	1002	1	PVW0221770	ফটো উপলব্ধ
নাম : হেমা কৰ্মকাৰ স্বামীৰ নাম: ভূপেন কৰ্মকাৰ ঘৰ নং : ২১০ক বয়স : 26 লিঙ্গ : মহিলা				নাম : শ্ৰৱন তাঁতী পিতাৰ নাম: অজিত তাঁতী ঘৰ নং : ২২খ বয়স : 27 লিঙ্গ : পুৰুষ				নাম : ৰুদ্ৰ শৰ্মা পিতাৰ নাম: দিলীপ শৰ্মা ঘৰ নং : ৮৫ক বয়স : 20 লিঙ্গ : পুৰুষ			



1003	1	PVW0222034
নাম : প্রদীপ চাৰাছী পিতাৰ নাম: চনচৰুৱা দুখীয়া ঘৰ নং : ২১৪খ বয়স : 29 লিঙ্গ : পুৰুষ		
ফটো উপলব্ধ		

1004	1	PVW0225961
নাম : জিতেন চাৰাছী পিতাৰ নাম: বেধু চাৰাছী ঘৰ নং : ২৯ বয়স : 37 লিঙ্গ : পুৰুষ		
ফটো উপলব্ধ		

1005	1	PVW0226340
নাম : সঞ্জামনি হেমসিং স্বামীৰ নাম: জিতেন চাৰাছী ঘৰ নং : ২৯ বয়স : 31 লিঙ্গ : মহিলা		
ফটো উপলব্ধ		

1006	1	FVC0300004
নাম : প্রোতীনা মুণ্ডা পিতাৰ নাম: চয়উৰীনা মুণ্ডা ঘৰ নং : ১৪৭ বয়স : 30 লিঙ্গ : মহিলা		
ফটো উপলব্ধ		



1007	1	PVW0242206
নাম : মনবাহাদুৰ ছেত্ৰী পিতাৰ নাম: লগীবাহাদুৰ ছেত্ৰী ঘৰ নং : ৯৭ বয়স : 50 লিঙ্গ : পুৰুষ		ফটো উপলব্ধ

ভোটাৰৰ সাৰাংশ

A) ভোটাৰৰ সংখ্যা

	তালিকাৰ প্ৰকাৰ	তালিকাৰ চিনাক্তকৰণ	ভোটাৰৰ সংখ্যা							
			পুৰুষ	মহিলা	ওয় লিঙ্গ	মুঠ				
I	মূল তালিকা	মূল তালিকা	বিশেষ সংশোধন, 2026 চনৰ পূৰ্বৰ 2025 চনৰ মূল তালিকাৰ লগত থকা সংযোজন সমূহ একত্ৰিতকৰণ কৰা তালিকা।				418	494	0	912
II	যোগ তালিকা	পৰিপূৰক 1	বিশেষ সংক্ষিপ্ত সংশোধন, 2026				47	47	0	94
		পৰিপূৰক 2	অনবিচ্ছিন্ন সংশোধন 2026				1	0	0	1
			মুঠ				48	47	0	95
III	বিয়োজন তালিকা	পৰিপূৰক 1	বিশেষ সংক্ষিপ্ত সংশোধন, 2026				36	34	0	70
		পৰিপূৰক 2	অনবিচ্ছিন্ন সংশোধন 2026				5	4	0	9
			মুঠ				41	38	0	79
IV	লিংগ ক্ষেত্ৰত পৰিবৰ্তনৰ বাবে পাৰ্থক্য						0	0	0	0
এই সংশোধনৰ পিছত ভোটাৰ তালিকাত ভোটাৰৰ মুঠ সংখ্যা (I+II-III+IV)			425	503	0	928				

B) শুধৰনীৰ সংখ্যা

তালিকাৰ প্ৰকাৰ	তালিকাৰ চিনাক্তকৰণ	শুধৰনীৰ সংখ্যা
পৰিপূৰক 1	বিশেষ সংক্ষিপ্ত সংশোধন, 2026	188
পৰিপূৰক 2	অনবিচ্ছিন্ন সংশোধন 2026	1
	মুঠ	189

নিৰ্বাচক পঞ্জীয়ন বিষয়াৰ স্বাক্ষৰ

E-মূত, S-স্থানান্তৰিত/ বাসস্থান পৰিবৰ্তন, R-প্ৰতিলিপি, M-নিখোজ, Q-অযোগ্য