

## ভোটাৰ তালিকা 2026 S03 অসম



বিধানসভা সমষ্টিৰ নম্বৰ, নাম আৰু সংৰক্ষণৰ স্থিতি : 82 - ডুমডুমা (সাধাৰণ)		খণ্ড নং : 63			
এই বিধানসভা সমষ্টিত কোন সংসদীয় সমষ্টিৰ অন্তৰ্গত তাৰ নম্বৰ, নাম আৰু সংৰক্ষণ স্থিতি : 12 - লক্ষীমপুৰ (সাধাৰণ)					
1. সংশোধনৰ বিৱৰণ					
সংশোধনৰ বছৰ	2026	তালিকাৰ চিনাক্তকৰণ			
ভিত্তি তাৰিখ	01-04-2026	বিশেষ সংশোধন, 2026 চনৰ পূৰ্বৰ 2025 চনৰ মূল তালিকাৰ লগত থকা সংযোজন সমূহ একত্ৰিতকৰণ কৰা তালিকা।			
সংশোধনৰ প্ৰকাৰ	বিশেষ সংশোধন 2026				
প্ৰকাশনৰ তাৰিখ	23-03-2026				
2. খণ্ড আৰু ভোটগ্ৰহন কেন্দ্ৰৰ বিৱৰণ					
খণ্ডৰ অন্তৰ্গত এলেকা সমূহৰ নম্বৰ আৰু নাম					
1-1 নং লাইন	মূল চহৰ/গাওঁ : কুমচাং টি.ই.				
2-হাতিডুবা লাইন	ৱাৰ্ড নং :				
3-ডুমবা লাইন	ডাকঘৰ : কাকপথাৰ				
4-16 নং লাইন	পুলিচ থানা : কাকপথাৰ				
5-স্টাফ লাইন	ব্লক : ডুমডুমা				
	ৰাজহ চক্ৰ : ডুমডুমা				
	জিলা : তিনিচুকীয়া				
	পিনকোড : 786152				
3. ভোটগ্ৰহন কেন্দ্ৰৰ বিৱৰণ					
ভোটগ্ৰহন কেন্দ্ৰৰ নম্বৰ আৰু নাম :		ভোটগ্ৰহন কেন্দ্ৰৰ প্ৰকাৰ (পুৰুষ/মহিলা/সাধাৰণ)		সাধাৰণ	
63 - কুমচাং টি.ই. স্টাফ ক্লাব (সোঁফাল)		খণ্ডৰ অন্তৰ্গত সহায়ক ভোটগ্ৰহন কেন্দ্ৰৰ সংখ্যা :		0	
ভোটগ্ৰহন কেন্দ্ৰৰ ঠিকনা :					
কুমচাং টি.ই. স্টাফ ক্লাব, কোঠালি নং ১, কুমচাং টি.ই., ডাকঘৰ - ডুমডুমা, থানা- ডুমডুমা, জিলা- তিনিচুকীয়া, পিন- ৭৮৬১৫১					
4. ভোটাৰৰ সংখ্যা					
আৰম্ভনি ক্ৰমিক নং	শেষ ক্ৰমিক নং	মুঠ ভোটাৰ			
		পুৰুষ	মহিলা	৩য় লিঙ্গ	মুঠ
1	1183	470	555	0	1025

নিৰ্বাচক পঞ্জীয়ন বিষয়াৰ স্বাক্ষৰ

Nazri Naksha



Google Map View

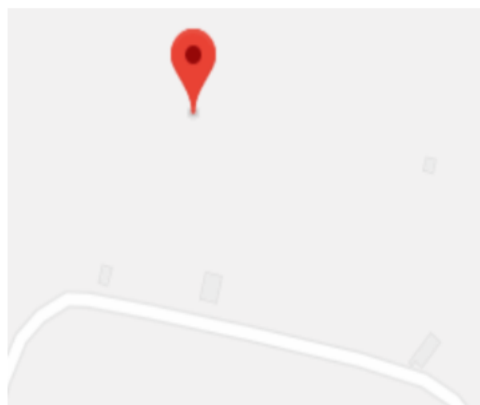

Polling Station Building Front View



ভোটগ্ৰহন কেন্দ্ৰৰ সন্মুখৰ দৃশ্য



Cad View

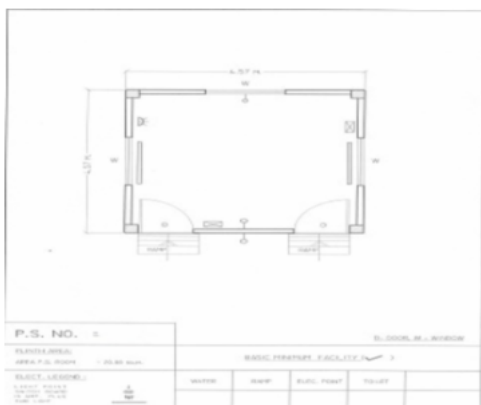

Key MAP View





1 নাম : মীনা বেংট স্বামীৰ নাম: বেংটু তাঁতি ঘৰ নং : 32 বয়স : 32 লিঙ্গ : মহিলা	FVC0535518 ফটো উপলব্ধ	2 নাম : কমলা বেংট স্বামীৰ নাম: বেংটু তাঁতি ঘৰ নং : 35 বয়স : 39 লিঙ্গ : মহিলা	FVC0535591 ফটো উপলব্ধ	3 নাম : দেবাৰী তাঁতী স্বামীৰ নাম: কাৰ্তিক তাঁতী ঘৰ নং : 62 বয়স : 49 লিঙ্গ : মহিলা	FVC4601688 ফটো উপলব্ধ
4 নাম : বিতিকা তাঁতী পিতাৰ নাম: কাৰ্তিক তাঁতী ঘৰ নং : 62 বয়স : 23 লিঙ্গ : মহিলা	FVC4601670 ফটো উপলব্ধ	5 নাম : অজয় কুমাৰ পিতাৰ নাম: ৰবিন কুমাৰ ঘৰ নং : 64 বয়স : 31 লিঙ্গ : পুৰুষ	FVC0535682 ফটো উপলব্ধ	6 নাম : দীপা কন্দ পিতাৰ নাম: সমীল তাঁতী ঘৰ নং : 65 বয়স : 26 লিঙ্গ : মহিলা	FVC0535559 ফটো উপলব্ধ
7 নাম : সুনিতা কন্দ স্বামীৰ নাম: বিজয় কন্দ ঘৰ নং : 101 বয়স : 35 লিঙ্গ : মহিলা	FVC0535948 ফটো উপলব্ধ	8 নাম : ভাগমণি কুমাৰ পিতাৰ নাম: নাগেশ্বৰ কুমাৰ ঘৰ নং : 102 বয়স : 36 লিঙ্গ : মহিলা	FVC0491969 ফটো উপলব্ধ	9 নাম : মণি ৰাজেশ স্বামীৰ নাম: ৰাজেশ পৰিচা ঘৰ নং : 121 বয়স : 53 লিঙ্গ : মহিলা	FVC1432988 ফটো উপলব্ধ
E 10 নাম : অমিত কন্দ পিতাৰ নাম: মদন কন্দ ঘৰ নং : 124 বয়স : 26 লিঙ্গ : পুৰুষ	FVC1433523 ফটো উপলব্ধ	11 নাম : শিবানী কন্দ স্বামীৰ নাম: অমিত কন্দ ঘৰ নং : 124 বয়স : 25 লিঙ্গ : মহিলা	FVC1433531 ফটো উপলব্ধ	12 নাম : মুকেশ তাঁতী পিতাৰ নাম: কৰমসিং তাঁতী ঘৰ নং : 132 বয়স : 39 লিঙ্গ : পুৰুষ	FVC0475574 ফটো উপলব্ধ
# 13 নাম : হেমন্ত তাচা পিতাৰ নাম: কুমাৰ ঘৰ নং : 8৫৫ বয়স : 35 লিঙ্গ : পুৰুষ	PVW0085985 ফটো উপলব্ধ	# 14 নাম : জাচপিন তাচা স্বামীৰ নাম: হেমন্ত ঘৰ নং : 8৫৫ বয়স : 30 লিঙ্গ : মহিলা	PVW0085993 ফটো উপলব্ধ	# 15 নাম : আৰতী কুমাৰ স্বামীৰ নাম: অজয় কুমাৰ ঘৰ নং : ৬৪ বয়স : 26 লিঙ্গ : মহিলা	FVC0473041 ফটো উপলব্ধ
16 নাম : মনীষা মহতো স্বামীৰ নাম: লোকেশ্বৰ মহতো ঘৰ নং : 132 বয়স : 25 লিঙ্গ : মহিলা	FVC0475327 ফটো উপলব্ধ	17 নাম : অনিল মহালি পিতাৰ নাম: হৰিলাল মহালি ঘৰ নং : 133 বয়স : 33 লিঙ্গ : পুৰুষ	FVC0476093 ফটো উপলব্ধ	18 নাম : মৌসমী মহালি স্বামীৰ নাম: অনিল মহালি ঘৰ নং : 133 বয়স : 30 লিঙ্গ : মহিলা	FVC0476085 ফটো উপলব্ধ
19 নাম : মদন পেটা পিতাৰ নাম: পেটা কন্দ ঘৰ নং : 143 বয়স : 65 লিঙ্গ : পুৰুষ	FVC1446913 ফটো উপলব্ধ	# 20 নাম : বীনা নায়ক পিতাৰ নাম: বিমল নায়ক ঘৰ নং : ৪৫৪ বয়স : 29 লিঙ্গ : মহিলা	PVW0104224 ফটো উপলব্ধ	21 নাম : নৰেন মৰাণ পিতাৰ নাম: সোমেশ্বৰ মৰাণ ঘৰ নং : 153 বয়স : 24 লিঙ্গ : পুৰুষ	FVC4605366 ফটো উপলব্ধ
22 নাম : অমিত নায়ক পিতাৰ নাম: টিংকু নায়ক ঘৰ নং : 155 বয়স : 22 লিঙ্গ : পুৰুষ	PVW0104208 ফটো উপলব্ধ	23 নাম : উৰ্মিলা কন্দ মাতৃৰ নাম: উশা কন্দ ঘৰ নং : 215 বয়স : 29 লিঙ্গ : মহিলা	FVC1143197 ফটো উপলব্ধ	24 নাম : বীৰসমনি ভূমিজ স্বামীৰ নাম: গৌৰিন্দ ভূমিজ ঘৰ নং : 287 বয়স : 28 লিঙ্গ : মহিলা	FVC1179175 ফটো উপলব্ধ
25 নাম : ৰতু তাঁতি পিতাৰ নাম: হৰিচৰণ তাঁতি ঘৰ নং : ৩৮১ বয়স : 23 লিঙ্গ : পুৰুষ	FVC1460955 ফটো উপলব্ধ	26 নাম : নন্দনী ৰাজেন স্বামীৰ নাম: ধনেশ্বৰ কুমাৰ ঘৰ নং : 388 বয়স : 31 লিঙ্গ : মহিলা	FVC4621876 ফটো উপলব্ধ	27 নাম : সীমা তাঁতী স্বামীৰ নাম: মাচুম তাঁতী ঘৰ নং : 390 বয়স : 30 লিঙ্গ : মহিলা	FVC0535831 ফটো উপলব্ধ
28 নাম : পূজা তাঁতী তাচা স্বামীৰ নাম: চন্ডু তাচা ঘৰ নং : 401 বয়স : 32 লিঙ্গ : মহিলা	FVC4619177 ফটো উপলব্ধ	29 নাম : সুকমাৰ কন্দো পিতাৰ নাম: শীয়ম কন্দো ঘৰ নং : 436 বয়স : 46 লিঙ্গ : পুৰুষ	FVC0270454 ফটো উপলব্ধ	30 নাম : ৰাত্ৰি তাচা পিতাৰ নাম: টিমা ঘৰ নং : ৪৫১ বয়স : 50 লিঙ্গ : মহিলা	FVC1434602 ফটো উপলব্ধ



31 নাম : চুকমত তাতি পিতাৰ নাম: নিগৰু তাতি ঘৰ নং : 8৫২ বয়স : 65 লিঙ্গ : পুৰুষ	FVC1434613 ফটো উপলব্ধ	32 নাম : বীণা তাতি স্বামীৰ নাম: চুকমত ঘৰ নং : 8৫২ বয়স : 60 লিঙ্গ : মহিলা	FVC1434624 ফটো উপলব্ধ	33 নাম : আনন্দ তাতি পিতাৰ নাম: চুকমত ঘৰ নং : 8৫২ বয়স : 40 লিঙ্গ : পুৰুষ	FVC1434635 ফটো উপলব্ধ
34 নাম : বহিত তাঁতী পিতাৰ নাম: আনন্দ তাঁতী ঘৰ নং : 452 বয়স : 22 লিঙ্গ : পুৰুষ	FVC1399609 ফটো উপলব্ধ	35 নাম : বামনাথ তাতি পিতাৰ নাম: মঙ্গল তাতি ঘৰ নং : 8৫৩ বয়স : 56 লিঙ্গ : পুৰুষ	FVC1434646 ফটো উপলব্ধ	36 নাম : জয়মতী তাতি স্বামীৰ নাম: বামনাথ তাতি ঘৰ নং : 8৫৩ বয়স : 55 লিঙ্গ : মহিলা	FVC1434657 ফটো উপলব্ধ
37 নাম : মধুমিতা তাতি পিতাৰ নাম: বামনাথ তাতি ঘৰ নং : 8৫৩ বয়স : 39 লিঙ্গ : মহিলা	FVC1434668 ফটো উপলব্ধ	E 38 নাম : প্ৰফুল্ল নায়ক পিতাৰ নাম: পদ্ম নায়ক ঘৰ নং : 8৫৪ বয়স : 90 লিঙ্গ : পুৰুষ	FVC1434679 ফটো উপলব্ধ	39 নাম : বিমল নায়ক পিতাৰ নাম: প্ৰফুল্ল ঘৰ নং : 8৫৪ বয়স : 60 লিঙ্গ : পুৰুষ	FVC1434680 ফটো উপলব্ধ
40 নাম : দুৰ্লভা নায়ক স্বামীৰ নাম: বিমল ঘৰ নং : 8৫৪ বয়স : 55 লিঙ্গ : মহিলা	FVC1434691 ফটো উপলব্ধ	41 নাম : চুনিল নায়ক পিতাৰ নাম: মনোজ নায়ক ঘৰ নং : 454 বয়স : 37 লিঙ্গ : পুৰুষ	FVC0409029 ফটো উপলব্ধ	42 নাম : কুমাৰ তাচা পিতাৰ নাম: লক্ষন তাচা ঘৰ নং : 8৫৫ বয়স : 65 লিঙ্গ : পুৰুষ	FVC1434715 ফটো উপলব্ধ
43 নাম : বাজেশ্বৰ তাচা পিতাৰ নাম: গৌতম তাচা ঘৰ নং : 8৫৫ বয়স : 38 লিঙ্গ : পুৰুষ	FVC1434726 ফটো উপলব্ধ	44 নাম : জয়নট তাশা পিতাৰ নাম: কুমাৰ তাশা ঘৰ নং : 455 বয়স : 31 লিঙ্গ : পুৰুষ	FVC0271072 ফটো উপলব্ধ	45 নাম : হেমন্তী তাচা স্বামীৰ নাম: জয়ন্ত তাচা ঘৰ নং : 455 বয়স : 27 লিঙ্গ : মহিলা	FVC0220830 ফটো উপলব্ধ
46 নাম : চন্দ্ৰ তাচা পিতাৰ নাম: গৌতম তাচা ঘৰ নং : 455 ক বয়স : 35 লিঙ্গ : পুৰুষ	FVC0424457 ফটো উপলব্ধ	47 নাম : শ্ৰী মতী কুশল দাস স্বামীৰ নাম: মিটকু কুমল ঘৰ নং : 8৫৬ বয়স : 70 লিঙ্গ : মহিলা	FVC1434737 ফটো উপলব্ধ	48 নাম : দয়াল দাস পিতাৰ নাম: মিটকু কুমল ঘৰ নং : 8৫৬ বয়স : 54 লিঙ্গ : পুৰুষ	FVC1434748 ফটো উপলব্ধ
49 নাম : গৌৰংগ কুশল দাস পিতাৰ নাম: মিটকু কুমল ঘৰ নং : 8৫৬ বয়স : 50 লিঙ্গ : পুৰুষ	FVC1434759 ফটো উপলব্ধ	50 নাম : দেবেশ্বৰী দাস স্বামীৰ নাম: দয়ালু ঘৰ নং : 8৫৬ বয়স : 47 লিঙ্গ : মহিলা	FVC1434771 ফটো উপলব্ধ	51 নাম : দেবন্তী তাঁতি স্বামীৰ নাম: প্ৰদীপ তাঁতি ঘৰ নং : 456 বয়স : 44 লিঙ্গ : মহিলা	FVC1395797 ফটো উপলব্ধ
52 নাম : বামেশ্বৰী কুসল দাস স্বামীৰ নাম: গৰাই কুসল দাস ঘৰ নং : 35 বয়স : 35 লিঙ্গ : মহিলা	FVC1612959 ফটো উপলব্ধ	E 53 নাম : মোহন তাতি পিতাৰ নাম: সিদ্ধ তাতি ঘৰ নং : 8৫৭ বয়স : 80 লিঙ্গ : পুৰুষ	FVC1434782 ফটো উপলব্ধ	E 54 নাম : প্ৰমীলা তাতি স্বামীৰ নাম: মোহন ঘৰ নং : 8৫৭ বয়স : 73 লিঙ্গ : মহিলা	FVC1434793 ফটো উপলব্ধ
E 55 নাম : বঞ্জীত তাতি পিতাৰ নাম: মোহন ঘৰ নং : 8৫৭ বয়স : 49 লিঙ্গ : পুৰুষ	FVC1434806 ফটো উপলব্ধ	56 নাম : শান্তি তাতি পিতাৰ নাম: মোহন ঘৰ নং : 8৫৭ বয়স : 43 লিঙ্গ : পুৰুষ	FVC1434817 ফটো উপলব্ধ	57 নাম : ছেকেণ্ড তাতি পিতাৰ নাম: মোহন ঘৰ নং : 8৫৭ বয়স : 38 লিঙ্গ : পুৰুষ	FVC1434828 ফটো উপলব্ধ
E 58 নাম : নকুল কন্দ পিতাৰ নাম: নয়না কন্দ ঘৰ নং : 8৫৮ বয়স : 71 লিঙ্গ : পুৰুষ	FVC1434839 ফটো উপলব্ধ	59 নাম : দুলাৰী কন্দ স্বামীৰ নাম: নকুল ঘৰ নং : 8৫৮ বয়স : 66 লিঙ্গ : মহিলা	FVC1434840 ফটো উপলব্ধ	# 60 নাম : দিপালি তাঁতি স্বামীৰ নাম: আনন্দ তাঁতি ঘৰ নং : 8৫২ বয়স : 35 লিঙ্গ : মহিলা	FVC0263384 ফটো উপলব্ধ



61 নাম : মনমতী কন্দ স্বামীৰ নাম: ক্ষিৰুদ কন্দ ঘৰ নং : 458 বয়স : 29 লিঙ্গ : মহিলা	FVC1400522	ফটো উপলব্ধ	62 নাম : টিমী তাতি পিতাৰ নাম: ফাগু তাতি ঘৰ নং : 8৫৯ বয়স : 71 লিঙ্গ : পুৰুষ	FVC1434862	ফটো উপলব্ধ	63 নাম : সমতী তাতি স্বামীৰ নাম: টিমী ঘৰ নং : 8৫৯ বয়স : 65 লিঙ্গ : মহিলা	FVC1434873	ফটো উপলব্ধ
64 নাম : তপন ক শল দাস পিতাৰ নাম: বুপেশ্বৰ ঘৰ নং : 8৫৯ বয়স : 52 লিঙ্গ : পুৰুষ	FVC1434920	ফটো উপলব্ধ	65 নাম : বিজয় তাতি পিতাৰ নাম: টিমী ঘৰ নং : 8৫৯ বয়স : 46 লিঙ্গ : পুৰুষ	FVC1434884	ফটো উপলব্ধ	66 নাম : মঞ্জু তাতি পিতাৰ নাম: টিমী ঘৰ নং : 8৫৯ বয়স : 41 লিঙ্গ : মহিলা	FVC1434908	ফটো উপলব্ধ
67 নাম : বুপা কুশল দাস স্বামীৰ নাম: তপন কুশল দাস ঘৰ নং : 8৫৯ বয়স : 41 লিঙ্গ : মহিলা	PVW0024042	ফটো উপলব্ধ	68 নাম : দিপ তাতি পিতাৰ নাম: টিমী তাতি ঘৰ নং : 8৫৯ বয়স : 38 লিঙ্গ : পুৰুষ	FVC1434919	ফটো উপলব্ধ	69 নাম : সৰিতা তাতি স্বামীৰ নাম: বিজয় তাতি ঘৰ নং : 8৫৯ বয়স : 38 লিঙ্গ : মহিলা	FVC1434895	ফটো উপলব্ধ
70 নাম : সঞ্জু তাতি পিতাৰ নাম: টিমী তাতি ঘৰ নং : 459 বয়স : 29 লিঙ্গ : মহিলা	FVC0408849	ফটো উপলব্ধ	71 নাম : তিমা চবৰ পিতাৰ নাম: বাহাদুৰ ঘৰ নং : 8৫৯ক বয়স : 56 লিঙ্গ : পুৰুষ	FVC1434953	ফটো উপলব্ধ	72 নাম : বাধামনি চবৰ পিতাৰ নাম: বাহাদুৰ ঘৰ নং : 8৫৯ক বয়স : 53 লিঙ্গ : মহিলা	FVC1434975	ফটো উপলব্ধ
73 নাম : ফুলমনি স্বামীৰ নাম: তিমি ঘৰ নং : 8৫৯ক বয়স : 45 লিঙ্গ : মহিলা	FVC1434986	ফটো উপলব্ধ	E 74 নাম : পবন কুমাৰ পিতাৰ নাম: পাইকাত কুমাৰ ঘৰ নং : 8৬১ বয়স : 74 লিঙ্গ : পুৰুষ	FVC1434997	ফটো উপলব্ধ	E 75 নাম : বিমলা কুমাৰ স্বামীৰ নাম: পবন ঘৰ নং : 8৬১ বয়স : 70 লিঙ্গ : মহিলা	FVC1435003	ফটো উপলব্ধ
E 76 নাম : বান পিতাৰ নাম: পবন ঘৰ নং : 8৬১ বয়স : 42 লিঙ্গ : পুৰুষ	FVC1435036	ফটো উপলব্ধ	77 নাম : লক্ষ্মী কুমাৰ স্বামীৰ নাম: দীনা সিং ঘৰ নং : 8৬১ বয়স : 41 লিঙ্গ : মহিলা	FVC1435025	ফটো উপলব্ধ	78 নাম : জামিনী বজক স্বামীৰ নাম: মদন বজক ঘৰ নং : 8৬৪ক বয়স : 73 লিঙ্গ : মহিলা	FVC1435069	ফটো উপলব্ধ
79 নাম : পৰেশ বজক পিতাৰ নাম: মদন বজক ঘৰ নং : 8৬৪ক বয়স : 48 লিঙ্গ : পুৰুষ	FVC1435070	ফটো উপলব্ধ	80 নাম : নৰেশ বজক পিতাৰ নাম: মদন বজক ঘৰ নং : 8৬৪ক বয়স : 45 লিঙ্গ : পুৰুষ	FVC1435092	ফটো উপলব্ধ	81 নাম : হেমন্তী বজক পিতাৰ নাম: মদন বজক ঘৰ নং : 8৬৪ক বয়স : 41 লিঙ্গ : মহিলা	FVC1435081	ফটো উপলব্ধ
82 নাম : মামনি বজক স্বামীৰ নাম: নৰেশ বজক ঘৰ নং : 8৬৪ক বয়স : 40 লিঙ্গ : মহিলা	FVC1435105	ফটো উপলব্ধ	83 নাম : বহিত গড় পিতাৰ নাম: অগ্নু গড় ঘৰ নং : 466 বয়স : 35 লিঙ্গ : পুৰুষ	FVC1399278	ফটো উপলব্ধ	E 84 নাম : বেলেন্দ কন্দ পিতাৰ নাম: বিৰফল ঘৰ নং : 8৬৭ বয়স : 73 লিঙ্গ : পুৰুষ	FVC1435150	ফটো উপলব্ধ
E 85 নাম : কৈসল্যা তুমি স্বামীৰ নাম: বেপু তাতি ঘৰ নং : 8৬৭ বয়স : 65 লিঙ্গ : মহিলা	FVC1435149	ফটো উপলব্ধ	86 নাম : কিসোন কন্দ পিতাৰ নাম: বেলেন্দ কন্দ ঘৰ নং : 8৬৭ বয়স : 45 লিঙ্গ : পুৰুষ	FVC1435161	ফটো উপলব্ধ	87 নাম : দুৰ্গা মাহাতো পিতাৰ নাম: বাতিধৰ মাহাতো ঘৰ নং : 8৭০ বয়স : 76 লিঙ্গ : পুৰুষ	FVC1435218	ফটো উপলব্ধ
88 নাম : গিতা মাহাতো স্বামীৰ নাম: মেঘনাথ মাহাতো ঘৰ নং : 8৭০ বয়স : 41 লিঙ্গ : মহিলা	FVC1435229	ফটো উপলব্ধ	89 নাম : বাবল কুশল দাস পিতাৰ নাম: বিজেন কুশল দাস ঘৰ নং : 8৭১ বয়স : 33 লিঙ্গ : পুৰুষ	FVC0096099	ফটো উপলব্ধ	90 নাম : চুনিতা কুশল দাস স্বামীৰ নাম: বাবল কুমাৰ দাস ঘৰ নং : 8৭১ বয়স : 31 লিঙ্গ : মহিলা	FVC0096107	ফটো উপলব্ধ



91 নাম : বিজেন কুসল দাস পিতাৰ নাম: শান্ত ঘৰ নং : 891ক বয়স : 58 লিঙ্গ : পুৰুষ	FVC1435230 ফটো উপলব্ধ	92 নাম : বেজিনা কুশল দাস স্বামীৰ নাম: বিজেন কুসল দাস ঘৰ নং : 891ক বয়স : 51 লিঙ্গ : মহিলা	FVC1435241 ফটো উপলব্ধ	93 নাম : বাৰ্জেশ তাতি পিতাৰ নাম: বিজয় ঘৰ নং : 892 বয়স : 56 লিঙ্গ : পুৰুষ	FVC1435274 ফটো উপলব্ধ
94 নাম : বাধা তাতি স্বামীৰ নাম: বাৰ্জেশ তাতি ঘৰ নং : 892 বয়স : 42 লিঙ্গ : মহিলা	FVC1435285 ফটো উপলব্ধ	95 নাম : নাগেশ্বৰ কুমাৰ পিতাৰ নাম: নয়ন ঘৰ নং : 893 বয়স : 71 লিঙ্গ : পুৰুষ	FVC1435296 ফটো উপলব্ধ	96 নাম : প্ৰমেশ্বৰ কুমাৰ পিতাৰ নাম: নয়ন ঘৰ নং : 893 বয়স : 68 লিঙ্গ : পুৰুষ	FVC1435310 ফটো উপলব্ধ
97 নাম : গণেশা কুমাৰ স্বামীৰ নাম: নাগেশ্বৰ ঘৰ নং : 893 বয়স : 65 লিঙ্গ : মহিলা	FVC1435309 ফটো উপলব্ধ	98 নাম : সুৰজমনি কুমাৰ স্বামীৰ নাম: প্ৰমেশ্বৰ ঘৰ নং : 893 বয়স : 60 লিঙ্গ : মহিলা	FVC1435321 ফটো উপলব্ধ	99 নাম : চম্পামণি কুমাৰ স্বামীৰ নাম: প্ৰমেশ্বৰ ঘৰ নং : 893 বয়স : 55 লিঙ্গ : মহিলা	FVC1435332 ফটো উপলব্ধ
100 নাম : পখেন কুমাৰ পিতাৰ নাম: প্ৰমেশ্বৰ কুমাৰ ঘৰ নং : 893 বয়স : 34 লিঙ্গ : পুৰুষ	FVC0096248 ফটো উপলব্ধ	101 নাম : দিপমালা কুমাৰ স্বামীৰ নাম: পখেন কুমাৰ ঘৰ নং : 893 বয়স : 32 লিঙ্গ : মহিলা	FVC0096297 ফটো উপলব্ধ	102 নাম : সুৰজ কুমাৰ পিতাৰ নাম: নাগেশ্বৰ কুমাৰ ঘৰ নং : 473 বয়স : 29 লিঙ্গ : পুৰুষ	FVC0535914 ফটো উপলব্ধ
103 নাম : অনিমা ভূমিজ কুমাৰ স্বামীৰ নাম: খগৈন কুমাৰ ঘৰ নং : 893 বয়স : 28 লিঙ্গ : মহিলা	FVC0096347 ফটো উপলব্ধ	104 নাম : নিহা কুমাৰ স্বামীৰ নাম: সুৰজ কুমাৰ ঘৰ নং : 473 বয়স : 25 লিঙ্গ : মহিলা	FVC0536045 ফটো উপলব্ধ	105 নাম : গংগামনি কৰ্মকাৰ স্বামীৰ নাম: অৰ্জুন ঘৰ নং : 898 বয়স : 70 লিঙ্গ : মহিলা	FVC1435354 ফটো উপলব্ধ
106 নাম : মুন কৰ্মকাৰ পিতাৰ নাম: অৰ্জুন ঘৰ নং : 898 বয়স : 38 লিঙ্গ : পুৰুষ	FVC1435365 ফটো উপলব্ধ	107 নাম : নেহা ভূমিজ পিতাৰ নাম: সুনীল ভূমিজ ঘৰ নং : 475ক বয়স : 24 লিঙ্গ : মহিলা	FVC0491928 ফটো উপলব্ধ	E 108 নাম : দুৰ্গা ভূমিজ পিতাৰ নাম: চন্দ্ৰ ভূমিজ ঘৰ নং : 898ক বয়স : 74 লিঙ্গ : পুৰুষ	FVC1435376 ফটো উপলব্ধ
E 109 নাম : লালজী ভূমিজ পিতাৰ নাম: দুৰ্গা ঘৰ নং : 898ক বয়স : 50 লিঙ্গ : পুৰুষ	FVC1435387 ফটো উপলব্ধ	E 110 নাম : সুনীল ভূমিজ পিতাৰ নাম: দুৰ্গা ভূমিজ ঘৰ নং : 898ক বয়স : 45 লিঙ্গ : পুৰুষ	FVC1435401 ফটো উপলব্ধ	111 নাম : মৌচুমি ভূমিজ স্বামীৰ নাম: সুনীল ভূমিজ ঘৰ নং : 898ক বয়স : 41 লিঙ্গ : মহিলা	FVC1435412 ফটো উপলব্ধ
112 নাম : প্ৰেমজেক কন্দ পিতাৰ নাম: জেকু কন্দ ঘৰ নং : 896 বয়স : 62 লিঙ্গ : পুৰুষ	FVC1435423 ফটো উপলব্ধ	113 নাম : বেনামি জেকু কন্দ স্বামীৰ নাম: প্ৰেমজেক কন্দ ঘৰ নং : 896 বয়স : 55 লিঙ্গ : মহিলা	FVC1435434 ফটো উপলব্ধ	114 নাম : বিচান কন্দ পিতাৰ নাম: প্ৰেমজেক কন্দ ঘৰ নং : 476 বয়স : 27 লিঙ্গ : পুৰুষ	FVC1406685 ফটো উপলব্ধ
115 নাম : কিষণ কন্দ পিতাৰ নাম: প্ৰেম কন্দ ঘৰ নং : 476 বয়স : 26 লিঙ্গ : পুৰুষ	FVC0220723 ফটো উপলব্ধ	116 নাম : গীতা কন্দ স্বামীৰ নাম: কিষণ কন্দ ঘৰ নং : 476 বয়স : 26 লিঙ্গ : মহিলা	FVC1402098 ফটো উপলব্ধ	117 নাম : মিংজলি কন্দ পিতাৰ নাম: প্ৰেম কন্দ ঘৰ নং : 476 বয়স : 24 লিঙ্গ : মহিলা	FVC0535989 ফটো উপলব্ধ
E 118 নাম : গংগাধৰ মহালী পিতাৰ নাম: নৰ মহালী ঘৰ নং : 899 বয়স : 74 লিঙ্গ : পুৰুষ	FVC1435456 ফটো উপলব্ধ	119 নাম : বামেশ্বৰ মহালী পিতাৰ নাম: গংগাধৰ মহালী ঘৰ নং : 477 বয়স : 31 লিঙ্গ : পুৰুষ	FVC0424747 ফটো উপলব্ধ	120 নাম : শঙ্কৰ বেনিয়া পিতাৰ নাম: দুকালু বেনিয়া ঘৰ নং : 898 বয়স : 53 লিঙ্গ : পুৰুষ	FVC1435490 ফটো উপলব্ধ



121 নাম : আশিক বেনিয়া পিতাৰ নাম: শংকৰ বেনিয়া ঘৰ নং : 8৭৮ বয়স : 23 লিঙ্গ : পুৰুষ	PVW0103960 ফটো উপলব্ধ	122 নাম : বাম প্ৰসাদ তাতি পিতাৰ নাম: কলী তাতি ঘৰ নং : 8৭৯ বয়স : 71 লিঙ্গ : পুৰুষ	FVC1435514 ফটো উপলব্ধ	123 নাম : শিলা তাতি স্বামীৰ নাম: বাম প্ৰসাদ ঘৰ নং : 8৭৯ বয়স : 65 লিঙ্গ : মহিলা	FVC1435525 ফটো উপলব্ধ
124 নাম : বিক্ৰম তাতি পিতাৰ নাম: বাম প্ৰসাদ ঘৰ নং : 8৭৯ বয়স : 38 লিঙ্গ : পুৰুষ	FVC1435536 ফটো উপলব্ধ	125 নাম : ফিৰোজ তাঁতী পিতাৰ নাম: বামপ্ৰসাদ তাঁতী ঘৰ নং : 479 বয়স : 35 লিঙ্গ : পুৰুষ	FVC0413922 ফটো উপলব্ধ	# 126 নাম : লক্ষীন্দৰ গোৱালা পিতাৰ নাম: গবিন গোৱালা ঘৰ নং : 8৭৯ ক বয়স : 34 লিঙ্গ : পুৰুষ	FVC0483230 ফটো উপলব্ধ
127 নাম : মামনী তাঁতী স্বামীৰ নাম: ফিৰোজ তাঁতী ঘৰ নং : 479 বয়স : 33 লিঙ্গ : মহিলা	FVC0407718 ফটো উপলব্ধ	128 নাম : বিজয়া তাঁতী স্বামীৰ নাম: বিক্ৰম তাঁতী ঘৰ নং : 479 বয়স : 33 লিঙ্গ : মহিলা	FVC0414474 ফটো উপলব্ধ	129 নাম : অমিকা ভূঞা স্বামীৰ নাম: লক্ষীন্দ্র গোৱালা ঘৰ নং : 479 বয়স : 22 লিঙ্গ : মহিলা	PVW0107219 ফটো উপলব্ধ
130 নাম : অমিত কৰ্মকাৰ অন্যান্য: মোনমোতী কৰ্মকাৰ ঘৰ নং : 479ক বয়স : 34 লিঙ্গ : পুৰুষ	PVW0104067 ফটো উপলব্ধ	E 131 নাম : তিলেশ্বৰী কন্দ স্বামীৰ নাম: মদন ঘৰ নং : 8৭৯ক বয়স : 52 লিঙ্গ : মহিলা	FVC1435558 ফটো উপলব্ধ	E 132 নাম : কান্দা চাবৰা পিতাৰ নাম: চৰংগা চাবৰা ঘৰ নং : 8৮১ বয়স : 80 লিঙ্গ : পুৰুষ	FVC1435581 ফটো উপলব্ধ
E 133 নাম : চুমবাৰী চাবৰা স্বামীৰ নাম: কান্দা ঘৰ নং : 8৮১ বয়স : 78 লিঙ্গ : মহিলা	FVC1435592 ফটো উপলব্ধ	134 নাম : লক্ষী চাবৰা পিতাৰ নাম: চৰংগা ঘৰ নং : 8৮১ বয়স : 50 লিঙ্গ : মহিলা	FVC1435616 ফটো উপলব্ধ	135 নাম : শকুন্তলা তাঁতি স্বামীৰ নাম: সঞ্জিত তাঁতি ঘৰ নং : 481 বয়স : 28 লিঙ্গ : মহিলা	FVC1396233 ফটো উপলব্ধ
136 নাম : সঞ্জিত তাতি পিতাৰ নাম: সুৰঞ্জন ঘৰ নং : 8৮১ক বয়স : 41 লিঙ্গ : পুৰুষ	FVC1435638 ফটো উপলব্ধ	137 নাম : বিনোদ ভূমিজ পিতাৰ নাম: বঞ্জন ঘৰ নং : 8৮২ক বয়স : 56 লিঙ্গ : পুৰুষ	FVC1435650 ফটো উপলব্ধ	138 নাম : বৰছমনি মু ডা স্বামীৰ নাম: পূনা মু ডা ঘৰ নং : 8৮২ক বয়স : 52 লিঙ্গ : মহিলা	FVC1435649 ফটো উপলব্ধ
139 নাম : বঞ্জীত কয়া পিতাৰ নাম: মুঙ্গল ঘৰ নং : 8৮৩ বয়স : 47 লিঙ্গ : পুৰুষ	FVC1435683 ফটো উপলব্ধ	140 নাম : মনী কয়া পিতাৰ নাম: মুঙ্গল ঘৰ নং : 8৮৩ বয়স : 42 লিঙ্গ : মহিলা	FVC1435694 ফটো উপলব্ধ	141 নাম : শুকৰ মনি কয়া স্বামীৰ নাম: বনাধিৰ কয়া ঘৰ নং : 8৮৩ বয়স : 35 লিঙ্গ : মহিলা	FVC1612971 ফটো উপলব্ধ
142 নাম : বিৰলছ কন্দ পিতাৰ নাম: পেটা কন্দ ঘৰ নং : 8৮৪ বয়স : 59 লিঙ্গ : পুৰুষ	FVC1435718 ফটো উপলব্ধ	143 নাম : চুকমতী কন্দ স্বামীৰ নাম: বিৰলছ ঘৰ নং : 8৮৪ বয়স : 55 লিঙ্গ : মহিলা	FVC1435729 ফটো উপলব্ধ	144 নাম : বাবুল কন্দ পিতাৰ নাম: গনেশ ঘৰ নং : 8৮৪ বয়স : 42 লিঙ্গ : পুৰুষ	FVC1435730 ফটো উপলব্ধ
145 নাম : ৰবিদাস কন্দ পিতাৰ নাম: বিৰলাচ কন্দ ঘৰ নং : 484 বয়স : 42 লিঙ্গ : পুৰুষ	FVC1407261 ফটো উপলব্ধ	146 নাম : ৰুচিদাস কন্দ পিতাৰ নাম: বিৰলাচ কন্দ ঘৰ নং : 8৮৪ বয়স : 35 লিঙ্গ : পুৰুষ	FVC1612937 ফটো উপলব্ধ	147 নাম : কুণ্ডিলা কন্দ স্বামীৰ নাম: ৰুচিদাস কন্দ ঘৰ নং : 8৮৪ বয়স : 34 লিঙ্গ : মহিলা	FVC1612948 ফটো উপলব্ধ
148 নাম : মনমতী কন্দ স্বামীৰ নাম: অমিত কৰ্মকাৰ ঘৰ নং : 484 বয়স : 33 লিঙ্গ : মহিলা	PVW0119339 ফটো উপলব্ধ	149 নাম : লক্ষ্মী কন্দ স্বামীৰ নাম: ৰবিদাস কন্দ ঘৰ নং : 484 বয়স : 30 লিঙ্গ : মহিলা	FVC1407436 ফটো উপলব্ধ	E 150 নাম : ফুকন কুমাৰ পিতাৰ নাম: পাইকা ঘৰ নং : 8৮৫ বয়স : 55 লিঙ্গ : পুৰুষ	FVC1435763 ফটো উপলব্ধ



151 নাম : যশোধা কুমাৰ স্বামীৰ নাম: ফুকন ঘৰ নং : 8৮৫ বয়স : 52 লিঙ্গ : মহিলা	FVC1435774 ফটো উপলব্ধ	152 নাম : দেবন্তী পৈকো স্বামীৰ নাম: কি শোৰ ঘৰ নং : 8৮৫ বয়স : 44 লিঙ্গ : মহিলা	FVC1435752 ফটো উপলব্ধ	E 153 নাম : দিপেন কুমাৰ পিতাৰ নাম: কিছৰ কুমাৰ ঘৰ নং : 485 বয়স : 32 লিঙ্গ : পুৰুষ	FVC0536037 ফটো উপলব্ধ
154 নাম : ধনেশ্বৰ কুমাৰ পিতাৰ নাম: ফুকন কুমাৰ ঘৰ নং : 485 বয়স : 31 লিঙ্গ : পুৰুষ	FVC0535898 ফটো উপলব্ধ	S2 155 নাম : চুমি কুমাৰ পিতাৰ নাম: ফুকন কুমাৰ ঘৰ নং : 485 বয়স : 29 লিঙ্গ : মহিলা	FVC1222744 ফটো উপলব্ধ	156 নাম : বামু কুমাৰ পিতাৰ নাম: কিশোৰ কুমাৰ ঘৰ নং : 485 বয়স : 27 লিঙ্গ : পুৰুষ	FVC0226324 ফটো উপলব্ধ
157 নাম : ধনঞ্জয় কুমাৰ মাতৃৰ নাম: যশোধা কুমাৰ ঘৰ নং : 8৮৫ বয়স : 24 লিঙ্গ : পুৰুষ	FVC1461672 ফটো উপলব্ধ	158 নাম : দেবেন তাতি পিতাৰ নাম: ফাগু তাতি ঘৰ নং : 8৮৭ বয়স : 65 লিঙ্গ : পুৰুষ	FVC1435809 ফটো উপলব্ধ	159 নাম : ঠান্ডামণি তাতি স্বামীৰ নাম: দেবেন ঘৰ নং : 8৮৭ বয়স : 60 লিঙ্গ : মহিলা	FVC1435810 ফটো উপলব্ধ
160 নাম : বিষ্ণুচৰ্মনী তাতি পিতাৰ নাম: দেবেন তাতি ঘৰ নং : 487 বয়স : 35 লিঙ্গ : মহিলা	FVC0468314 ফটো উপলব্ধ	161 নাম : মাচুম তাতি পিতাৰ নাম: দেবেন তাতি ঘৰ নং : 487 বয়স : 29 লিঙ্গ : পুৰুষ	FVC0466235 ফটো উপলব্ধ	162 নাম : চুনু তাতি পিতাৰ নাম: অন্দীয়া তাতি ঘৰ নং : 8৮৮ বয়স : 75 লিঙ্গ : পুৰুষ	FVC1435821 ফটো উপলব্ধ
163 নাম : চান্দা তাতি স্বামীৰ নাম: চুনু ঘৰ নং : 8৮৮ বয়স : 68 লিঙ্গ : মহিলা	FVC1435832 ফটো উপলব্ধ	164 নাম : চন্দীয়া তাতি পিতাৰ নাম: চুনু তাতি ঘৰ নং : 8৮৮ বয়স : 51 লিঙ্গ : মহিলা	FVC0008554 ফটো উপলব্ধ	165 নাম : বাজীৰ তাতি পিতাৰ নাম: চুনু তাতি ঘৰ নং : 8৮৮ বয়স : 39 লিঙ্গ : পুৰুষ	FVC1435843 ফটো উপলব্ধ
166 নাম : প্ৰভাত তাতি মাতৃৰ নাম: চন্দীয়া তাতি ঘৰ নং : 488 বয়স : 24 লিঙ্গ : পুৰুষ	FVC1396506 ফটো উপলব্ধ	167 নাম : দলু তাতি পিতাৰ নাম: মেঘনাথ তাতি ঘৰ নং : 488 বয়স : 21 লিঙ্গ : পুৰুষ	PVW0086413 ফটো উপলব্ধ	168 নাম : চুকদেব তেলেঙা পিতাৰ নাম: পান্দু তেলেঙা ঘৰ নং : 8৮৯ বয়স : 63 লিঙ্গ : পুৰুষ	FVC1435854 ফটো উপলব্ধ
169 নাম : কমলা তেলেঙা স্বামীৰ নাম: চুকদেব তেলেঙা ঘৰ নং : 8৮৯ বয়স : 60 লিঙ্গ : মহিলা	FVC1435865 ফটো উপলব্ধ	E 170 নাম : সঞ্জীত তাতি পিতাৰ নাম: দুৰ্গা ঘৰ নং : ৪৯০ বয়স : 57 লিঙ্গ : পুৰুষ	FVC1435898 ফটো উপলব্ধ	171 নাম : বজীনা তাতি স্বামীৰ নাম: পৰশুৰাম ঘৰ নং : ৪৯০ বয়স : 51 লিঙ্গ : মহিলা	FVC1435912 ফটো উপলব্ধ
172 নাম : দুৰ্গামনি ম্বাধো স্বামীৰ নাম: সঞ্জীত তাতি ঘৰ নং : ৪৯০ বয়স : 46 লিঙ্গ : মহিলা	FVC1435901 ফটো উপলব্ধ	173 নাম : তিলক তাতি মাতৃৰ নাম: বজীলা তাতি ঘৰ নং : ৪৯০ বয়স : 33 লিঙ্গ : পুৰুষ	FVC0257667 ফটো উপলব্ধ	174 নাম : নৰমা কুন্দ তাতি স্বামীৰ নাম: তিলক তাতি ঘৰ নং : ৪৯০ বয়স : 31 লিঙ্গ : মহিলা	FVC0257709 ফটো উপলব্ধ
175 নাম : পূজা তাতি মাতৃৰ নাম: বজীলা তাতি ঘৰ নং : ৪৯০ বয়স : 27 লিঙ্গ : মহিলা	FVC0257717 ফটো উপলব্ধ	176 নাম : শাৰন তাতি মাতৃৰ নাম: বজীনা তাতি ঘৰ নং : 490 বয়স : 23 লিঙ্গ : পুৰুষ	FVC1332956 ফটো উপলব্ধ	177 নাম : বতন ভূঞা পিতাৰ নাম: চুনু ঘৰ নং : ৪৯১ বয়স : 54 লিঙ্গ : পুৰুষ	FVC1435923 ফটো উপলব্ধ
178 নাম : দীপালি ভূঞা স্বামীৰ নাম: বতন ভূঞা ঘৰ নং : ৪৯১ বয়স : 50 লিঙ্গ : মহিলা	FVC1435934 ফটো উপলব্ধ	179 নাম : সুৰেন বিভাৰ পিতাৰ নাম: বিৰফলা বিভাৰ ঘৰ নং : ৪৯২ বয়স : 70 লিঙ্গ : পুৰুষ	FVC1435945 ফটো উপলব্ধ	180 নাম : শমিলা বিভাৰ স্বামীৰ নাম: সুৰেন ঘৰ নং : ৪৯২ বয়স : 66 লিঙ্গ : মহিলা	FVC1435967 ফটো উপলব্ধ



181 নাম : বিষ্ণু বিভাৰ পিতাৰ নাম: সুৰেন ঘৰ নং : 8৯২ বয়স : 45 লিঙ্গ : পুৰুষ	FVC1435978 ফটো উপলব্ধ	182 নাম : বাধিকা বিভাৰ স্বামীৰ নাম: বিষ্ণু বিভাৰ ঘৰ নং : 8৯২ বয়স : 39 লিঙ্গ : মহিলা	FVC1435989 ফটো উপলব্ধ	183 নাম : শ্যাম বিভাৰ পিতাৰ নাম: সুৰেন বিভাৰ ঘৰ নং : 8৯২ বয়স : 38 লিঙ্গ : পুৰুষ	FVC1435990 ফটো উপলব্ধ
184 নাম : পদমনি বিভাৰ পিতাৰ নাম: সুৰেন বিভাৰ ঘৰ নং : 8৯২ বয়স : 35 লিঙ্গ : মহিলা	FVC1436006 ফটো উপলব্ধ	185 নাম : বাকেশ তাঁতী পিতাৰ নাম: বাৰ্জেশ তাঁতী ঘৰ নং : 492 বয়স : 27 লিঙ্গ : পুৰুষ	FVC0414573 ফটো উপলব্ধ	186 নাম : আদিত্য বিভাৰ পিতাৰ নাম: বিষ্ণু বিভাৰ ঘৰ নং : 492 বয়স : 23 লিঙ্গ : পুৰুষ	FVC0535864 ফটো উপলব্ধ
187 নাম : জগদীশ তেলেঙা পিতাৰ নাম: পান্দু তেলেঙা ঘৰ নং : 8৯৩ বয়স : 79 লিঙ্গ : পুৰুষ	FVC1436017 ফটো উপলব্ধ	188 নাম : ফুলমণি তেলেঙা স্বামীৰ নাম: জগদীশ ঘৰ নং : 8৯৩ বয়স : 76 লিঙ্গ : মহিলা	FVC1436028 ফটো উপলব্ধ	189 নাম : শোভা তেলেঙা পিতাৰ নাম: জগদীশ ঘৰ নং : 8৯৩ বয়স : 46 লিঙ্গ : মহিলা	FVC1436040 ফটো উপলব্ধ
190 নাম : ববিন তেলেঙা পিতাৰ নাম: জগদীশ ঘৰ নং : 8৯৩ বয়স : 44 লিঙ্গ : পুৰুষ	FVC1436039 ফটো উপলব্ধ	191 নাম : পিংকী তেলেঙা স্বামীৰ নাম: ববিন তেলেঙা ঘৰ নং : 493 বয়স : 36 লিঙ্গ : মহিলা	FVC0414151 ফটো উপলব্ধ	192 নাম : বু কমলা বিভাৰ স্বামীৰ নাম: দামন ঘৰ নং : 8৯৪ বয়স : 60 লিঙ্গ : মহিলা	FVC1436062 ফটো উপলব্ধ
193 নাম : চলিতা বিভাৰ পিতাৰ নাম: দামন ঘৰ নং : 8৯৪ বয়স : 40 লিঙ্গ : মহিলা	FVC1436073 ফটো উপলব্ধ	194 নাম : চৰণ বিভাৰ পিতাৰ নাম: দামন বিভাৰ ঘৰ নং : 8৯৪ বয়স : 32 লিঙ্গ : পুৰুষ	FVC0098566 ফটো উপলব্ধ	195 নাম : পুষ্পাবতি কুশল দাস স্বামীৰ নাম: চৰণ বিভাৰ ঘৰ নং : 8৯৪ বয়স : 30 লিঙ্গ : মহিলা	FVC0098608 ফটো উপলব্ধ
E 196 নাম : কৃষ্ণ কন্দ পিতাৰ নাম: গুৰু কান্দ ঘৰ নং : 8৯৫ বয়স : 74 লিঙ্গ : পুৰুষ	FVC1436084 ফটো উপলব্ধ	E 197 নাম : বাৰ্জেশ কন্দ পিতাৰ নাম: কৃষ্ণ ঘৰ নং : 8৯৫ বয়স : 55 লিঙ্গ : পুৰুষ	FVC1436095 ফটো উপলব্ধ	198 নাম : কমলা কন্দ স্বামীৰ নাম: বাৰ্জেশ ঘৰ নং : 8৯৫ বয়স : 50 লিঙ্গ : মহিলা	FVC1436108 ফটো উপলব্ধ
199 নাম : দিষ্টী কন্দ পিতাৰ নাম: বাৰ্জেশ কন্দ ঘৰ নং : 495 বয়স : 30 লিঙ্গ : মহিলা	FVC0424721 ফটো উপলব্ধ	200 নাম : কুলদীপ কঁদা মাতৃৰ নাম: কমলা কন্দ ঘৰ নং : 495 বয়স : 27 লিঙ্গ : পুৰুষ	FVC0220293 ফটো উপলব্ধ	201 নাম : চুমি কন্দ পিতাৰ নাম: বাৰ্জেশ কন্দ ঘৰ নং : 495 বয়স : 26 লিঙ্গ : মহিলা	FVC0425017 ফটো উপলব্ধ
202 নাম : মিঠু কন্দ পিতাৰ নাম: মঞ্জল কন্দ ঘৰ নং : 8৯৬ বয়স : 55 লিঙ্গ : পুৰুষ	FVC1436119 ফটো উপলব্ধ	203 নাম : দুৰ্গামণি কন্দ স্বামীৰ নাম: মিঠু ঘৰ নং : 8৯৬ বয়স : 50 লিঙ্গ : মহিলা	FVC1436120 ফটো উপলব্ধ	204 নাম : সুনিল কন্দ পিতাৰ নাম: মিঠু ঘৰ নং : 8৯৬ বয়স : 39 লিঙ্গ : পুৰুষ	FVC1436131 ফটো উপলব্ধ
205 নাম : বিনোত কন্দ পিতাৰ নাম: মিন্টু কন্দ ঘৰ নং : 496 বয়স : 36 লিঙ্গ : পুৰুষ	FVC0369827 ফটো উপলব্ধ	206 নাম : বৃপালী বেনীয়া পিতাৰ নাম: চনাৰাম ঘৰ নং : 8৯৭ বয়স : 66 লিঙ্গ : মহিলা	FVC1436153 ফটো উপলব্ধ	207 নাম : বুলন কন্দ পিতাৰ নাম: বিদেশী ঘৰ নং : 8৯৭ বয়স : 50 লিঙ্গ : পুৰুষ	FVC1436175 ফটো উপলব্ধ
208 নাম : মিৰা বেনীয়া স্বামীৰ নাম: বুলন ঘৰ নং : 8৯৭ বয়স : 45 লিঙ্গ : মহিলা	FVC1436164 ফটো উপলব্ধ	209 নাম : প্ৰনীলা দাস স্বামীৰ নাম: মানিক দাস ঘৰ নং : 8৯৮ বয়স : 71 লিঙ্গ : মহিলা	FVC1436186 ফটো উপলব্ধ	210 নাম : প্ৰবীন দাস পিতাৰ নাম: মানিক দাস ঘৰ নং : 8৯৮ বয়স : 57 লিঙ্গ : পুৰুষ	FVC1436197 ফটো উপলব্ধ



211 নাম : গোবিন দাস পিতাৰ নাম: মানিক দাস ঘৰ নং : 8৯৮ বয়স : 50 লিঙ্গ : পুৰুষ	FVC1436200 ফটো উপলব্ধ	212 নাম : দায়মণি দাস স্বামীৰ নাম: প্ৰবীন ঘৰ নং : 8৯৮ বয়স : 50 লিঙ্গ : মহিলা	FVC1436222 ফটো উপলব্ধ	213 নাম : কলমী তাঁতী দাস স্বামীৰ নাম: ববীন দাস ঘৰ নং : 8৯৮ বয়স : 49 লিঙ্গ : মহিলা	FVC0257857 ফটো উপলব্ধ
214 নাম : বাজেশ দাস পিতাৰ নাম: মানিক দাস ঘৰ নং : 8৯৮ বয়স : 47 লিঙ্গ : পুৰুষ	FVC1436211 ফটো উপলব্ধ	215 নাম : মীনা দাস স্বামীৰ নাম: গোবিন দাস ঘৰ নং : 498 বয়স : 47 লিঙ্গ : মহিলা	FVC0535880 ফটো উপলব্ধ	216 নাম : অনীতা দাশ স্বামীৰ নাম: বাজেশ দাশ ঘৰ নং : 498 বয়স : 35 লিঙ্গ : মহিলা	FVC0478214 ফটো উপলব্ধ
217 নাম : প্ৰিতম দাস পিতাৰ নাম: প্ৰবীন দাস ঘৰ নং : 498 বয়স : 32 লিঙ্গ : পুৰুষ	FVC1402494 ফটো উপলব্ধ	218 নাম : বিছুন দাস পিতাৰ নাম: ববিন দাস ঘৰ নং : 498 বয়স : 25 লিঙ্গ : পুৰুষ	FVC0424952 ফটো উপলব্ধ	219 নাম : কাৰ্তিক তাতি পিতাৰ নাম: তুলচী তাতি ঘৰ নং : 8৯৯ বয়স : 52 লিঙ্গ : পুৰুষ	FVC1436233 ফটো উপলব্ধ
220 নাম : অজিত তাতি পিতাৰ নাম: তুলসী ঘৰ নং : 8৯৯ বয়স : 47 লিঙ্গ : পুৰুষ	FVC1436255 ফটো উপলব্ধ	221 নাম : বুপা তাঁতী মাহালি স্বামীৰ নাম: বামেশ্বৰ মাহালি ঘৰ নং : 499 বয়স : 31 লিঙ্গ : মহিলা	FVC0424879 ফটো উপলব্ধ	222 নাম : অনামিকা তাঁতী পিতাৰ নাম: কাৰ্তিক তাঁতী ঘৰ নং : 499 বয়স : 20 লিঙ্গ : মহিলা	PVW0104109 ফটো উপলব্ধ
E 223 নাম : জিতেন্দ্ৰ কন্দ পিতাৰ নাম: বাবুৰাম কন্দ ঘৰ নং : 500 বয়স : 52 লিঙ্গ : পুৰুষ	FVC0408930 ফটো উপলব্ধ	# 224 নাম : অনিল কন্দ পিতাৰ নাম: জীতেন কন্দ ঘৰ নং : 500 বয়স : 37 লিঙ্গ : পুৰুষ	FVC0238352 ফটো উপলব্ধ	225 নাম : ফুল কন্দ স্বামীৰ নাম: জীতেন ঘৰ নং : ৫০০ক বয়স : 65 লিঙ্গ : মহিলা	FVC1436277 ফটো উপলব্ধ
226 নাম : মঙ্গলীয়া তাতি স্বামীৰ নাম: বামবাদল ঘৰ নং : ৫০১ বয়স : 70 লিঙ্গ : মহিলা	FVC1436288 ফটো উপলব্ধ	227 নাম : সন্তোষ তাতি পিতাৰ নাম: বামবাদন ঘৰ নং : ৫০১ বয়স : 46 লিঙ্গ : পুৰুষ	FVC1436299 ফটো উপলব্ধ	228 নাম : আখেতা তাতি স্বামীৰ নাম: সন্তোষ ঘৰ নং : ৫০১ বয়স : 41 লিঙ্গ : মহিলা	FVC1436302 ফটো উপলব্ধ
E 229 নাম : মণ্টু তাতি পিতাৰ নাম: বাম ঘাদল তাতি ঘৰ নং : ৫০১ বয়স : ৪9 লিঙ্গ : পুৰুষ	FVC1436313 ফটো উপলব্ধ	230 নাম : মিন তাতি স্বামীৰ নাম: মণ্টু তাতি ঘৰ নং : ৫০১ বয়স : 38 লিঙ্গ : মহিলা	FVC1436324 ফটো উপলব্ধ	E 231 নাম : শঙ্কৰ গৌৰাণ্য পিতাৰ নাম: মণ্টু ঘৰ নং : ৫০১ বয়স : 45 লিঙ্গ : পুৰুষ	FVC1436368 ফটো উপলব্ধ
E 232 নাম : মমতা গৌৰাণ্য স্বামীৰ নাম: শঙ্কৰ গৌৰাণ্য ঘৰ নং : ৫০১ বয়স : 42 লিঙ্গ : মহিলা	FVC1436379 ফটো উপলব্ধ	E 233 নাম : ওপৰনি তাতি স্বামীৰ নাম: ধনু ঘৰ নং : ৫০১ বয়স : 70 লিঙ্গ : মহিলা	FVC1436380 ফটো উপলব্ধ	234 নাম : হৰিচৰণ তাতি পিতাৰ নাম: ধনু ঘৰ নং : ৫০১ বয়স : 50 লিঙ্গ : পুৰুষ	FVC1436391 ফটো উপলব্ধ
235 নাম : পদ্মা তাতি স্বামীৰ নাম: হৰিচৰণ তাতি ঘৰ নং : ৫০১ বয়স : 45 লিঙ্গ : মহিলা	FVC1436404 ফটো উপলব্ধ	236 নাম : চুমন তাঁতী পিতাৰ নাম: হৰিচৰণ তাঁতী ঘৰ নং : 503 বয়স : 25 লিঙ্গ : পুৰুষ	FVC0408369 ফটো উপলব্ধ	237 নাম : আনিল চৰৰ পিতাৰ নাম: বামভজন চৰৰ ঘৰ নং : 504 বয়স : 30 লিঙ্গ : পুৰুষ	FVC0415034 ফটো উপলব্ধ
E 238 নাম : বতন কেবট পিতাৰ নাম: চন্দ্ৰ ঘৰ নং : ৫০৫ বয়স : 91 লিঙ্গ : পুৰুষ	FVC1436415 ফটো উপলব্ধ	239 নাম : ধ্ৰুপদী কেবট স্বামীৰ নাম: গনেশ ঘৰ নং : ৫০৫ বয়স : 50 লিঙ্গ : মহিলা	FVC1436437 ফটো উপলব্ধ	240 নাম : জিন্টু কেওট মাতৃৰ নাম: দৰপতি কেওট ঘৰ নং : 505 বয়স : 26 লিঙ্গ : পুৰুষ	FVC0220681 ফটো উপলব্ধ



241 নাম : বাবুল গৌৱালা পিতাৰ নাম: বামপ্ৰসাদ গৌৱালা ঘৰ নং : ৫০৬ বয়স : 53 লিঙ্গ : পুৰুষ	FVC1436448 ফটো উপলব্ধ	242 নাম : কমলা গৌৱালা স্বামীৰ নাম: বাবুল গৌৱালা ঘৰ নং : ৫০৬ বয়স : 47 লিঙ্গ : মহিলা	FVC1436460 ফটো উপলব্ধ	243 নাম : সাগৰ গৌৱালা পিতাৰ নাম: বাবুল গৌৱালা ঘৰ নং : 506 বয়স : 25 লিঙ্গ : পুৰুষ	FVC0415257 ফটো উপলব্ধ
E 244 নাম : বমেশ কুশল দাস পিতাৰ নাম: লক্ষ্মী কুচল দাস ঘৰ নং : ৫০৭ বয়স : 55 লিঙ্গ : পুৰুষ	FVC1436471 ফটো উপলব্ধ	245 নাম : পেয়াৰী কুশল দাস স্বামীৰ নাম: বমেশ ঘৰ নং : ৫০৭ বয়স : 50 লিঙ্গ : মহিলা	FVC1436482 ফটো উপলব্ধ	246 নাম : বামভজন চৰৰ পিতাৰ নাম: বাগবা চৰৰ ঘৰ নং : ৫০৮ বয়স : 61 লিঙ্গ : পুৰুষ	FVC1436493 ফটো উপলব্ধ
247 নাম : সোনিয়া চৰৰ স্বামীৰ নাম: বামভজন ঘৰ নং : ৫০৮ বয়স : 56 লিঙ্গ : মহিলা	FVC1436506 ফটো উপলব্ধ	248 নাম : ৰাজিব চৰৰ পিতাৰ নাম: বামভজন চৰৰ ঘৰ নং : 508 বয়স : 34 লিঙ্গ : পুৰুষ	FVC0271155 ফটো উপলব্ধ	249 নাম : ৰশ্মী চৰৰ স্বামীৰ নাম: আনিল চৰৰ ঘৰ নং : 508 বয়স : 31 লিঙ্গ : মহিলা	FVC0415083 ফটো উপলব্ধ
E 250 নাম : সুখমল চৰৰ পিতাৰ নাম: ৰামাশি ঘৰ নং : ৫০৯ বয়স : 56 লিঙ্গ : পুৰুষ	FVC1436517 ফটো উপলব্ধ	E 251 নাম : ৰহমা কুমাৰ পিতাৰ নাম: দীনাৰঞ্জন কুমাৰ ঘৰ নং : ৫১০ বয়স : 81 লিঙ্গ : পুৰুষ	FVC1436528 ফটো উপলব্ধ	252 নাম : আশামণি কুমাৰ স্বামীৰ নাম: ৰহমা ঘৰ নং : ৫১০ বয়স : 79 লিঙ্গ : মহিলা	FVC1436539 ফটো উপলব্ধ
253 নাম : ৰবিন কুমাৰ পিতাৰ নাম: ৰহমা ঘৰ নং : ৫১০ বয়স : 60 লিঙ্গ : পুৰুষ	FVC1436540 ফটো উপলব্ধ	254 নাম : আছামি কুমাৰ স্বামীৰ নাম: ৰবিন কুমাৰ ঘৰ নং : ৫১০ বয়স : 51 লিঙ্গ : মহিলা	FVC1436551 ফটো উপলব্ধ	255 নাম : কন্দন কুমাৰ পিতাৰ নাম: ৰবিন কুমাৰ ঘৰ নং : 510 বয়স : 25 লিঙ্গ : পুৰুষ	PVW0087049 ফটো উপলব্ধ
256 নাম : ধনচীনী গড় পিতাৰ নাম: শ্যামলাল গড় ঘৰ নং : 511 ক বয়স : 26 লিঙ্গ : পুৰুষ	PVW0106245 ফটো উপলব্ধ	257 নাম : চামলাল গড় পিতাৰ নাম: জুলু গড় ঘৰ নং : ৫১১ক বয়স : 57 লিঙ্গ : পুৰুষ	FVC1436562 ফটো উপলব্ধ	258 নাম : বিষ্ণু কুমাৰ পিতাৰ নাম: ৰহমা ঘৰ নং : ৫১২ক বয়স : 45 লিঙ্গ : পুৰুষ	FVC1436584 ফটো উপলব্ধ
259 নাম : বৃধনী কুমাৰ স্বামীৰ নাম: বিষ্ণু কুমাৰ ঘৰ নং : ৫১২ক বয়স : 41 লিঙ্গ : মহিলা	FVC1436595 ফটো উপলব্ধ	260 নাম : গীতা কন্দ স্বামীৰ নাম: কাৰ্তিক কন্দ ঘৰ নং : ৫১৩ক বয়স : 50 লিঙ্গ : মহিলা	FVC1436619 ফটো উপলব্ধ	261 নাম : বিষ্ণু কন্দ পিতাৰ নাম: পানু কন্দ ঘৰ নং : ৫১৪ বয়স : 55 লিঙ্গ : পুৰুষ	FVC1436620 ফটো উপলব্ধ
262 নাম : বৈশাকী কন্দ স্বামীৰ নাম: বিকৰম ঘৰ নং : ৫১৪ বয়স : 50 লিঙ্গ : মহিলা	FVC1436631 ফটো উপলব্ধ	263 নাম : আমন কন্দ পিতাৰ নাম: বিষ্ণু কন্দ ঘৰ নং : 514 বয়স : 28 লিঙ্গ : পুৰুষ	FVC0408260 ফটো উপলব্ধ	E 264 নাম : ভদ্ৰ গৌৱালা পিতাৰ নাম: ৰমেশ গৌৱালা ঘৰ নং : ৫১৫ বয়স : 69 লিঙ্গ : পুৰুষ	FVC1436642 ফটো উপলব্ধ
265 নাম : মনোহৰ গৌৱালা স্বামীৰ নাম: ভদ্ৰ গৌৱালা ঘৰ নং : ৫১৫ বয়স : 65 লিঙ্গ : মহিলা	FVC1436653 ফটো উপলব্ধ	266 নাম : কদম গৌৱালা পিতাৰ নাম: ভদ্ৰ গৌৱালা ঘৰ নং : ৫১৫ বয়স : 44 লিঙ্গ : পুৰুষ	FVC1436664 ফটো উপলব্ধ	267 নাম : ধৰম গৌৱালা পিতাৰ নাম: ভদ্ৰ গৌৱালা ঘৰ নং : ৫১৫ বয়স : 42 লিঙ্গ : পুৰুষ	FVC1436675 ফটো উপলব্ধ
268 নাম : দীপা গৌৱালা স্বামীৰ নাম: কদম গৌৱালা ঘৰ নং : ৫১৫ বয়স : 41 লিঙ্গ : মহিলা	FVC1436697 ফটো উপলব্ধ	269 নাম : কমলা কামেশ্বৰ স্বামীৰ নাম: ধৰম গৌৱালা ঘৰ নং : ৫১৫ বয়স : 40 লিঙ্গ : মহিলা	FVC1436686 ফটো উপলব্ধ	E 270 নাম : জিগু কন্দ পিতাৰ নাম: ৰতন কন্দ ঘৰ নং : ৫১৫ বয়স : 35 লিঙ্গ : পুৰুষ	FVC0259226 ফটো উপলব্ধ



271	FVC1395904	ফটো উপলব্ধ	272	PVW0104125	ফটো উপলব্ধ	273	FVC0259168	ফটো উপলব্ধ
নাম : বোনীল কোন্দো পিতাৰ নাম: বতন কোন্দো ঘৰ নং : 515 বয়স : 29 লিঙ্গ : পুৰুষ			নাম : দীপা কোণ্ডো গোৱালা স্বামীৰ নাম: ৰোহিত গোৱালা ঘৰ নং : 515 বয়স : 24 লিঙ্গ : মহিলা			নাম : ৰতন কন্দ পিতাৰ নাম: গুৰা কন্দ ঘৰ নং : 515 ক বয়স : 65 লিঙ্গ : পুৰুষ		
E 274	FVC0259176	ফটো উপলব্ধ	275	FVC1436700	ফটো উপলব্ধ	276	FVC1436711	ফটো উপলব্ধ
নাম : উষা কন্দ স্বামীৰ নাম: ৰতন কন্দ ঘৰ নং : 515 ক বয়স : 62 লিঙ্গ : মহিলা			নাম : পৰিমল চবৰ পিতাৰ নাম: ৰঘু চবৰ ঘৰ নং : 515 বয়স : 55 লিঙ্গ : পুৰুষ			নাম : গীতা চবৰ স্বামীৰ নাম: পৰিমল চবৰ ঘৰ নং : 515 বয়স : 50 লিঙ্গ : মহিলা		
277	PVW0104083	ফটো উপলব্ধ	278	FVC1436722	ফটো উপলব্ধ	279	FVC1436733	ফটো উপলব্ধ
নাম : ৰশ্মি চবৰ পিতাৰ নাম: পৰিমল চবৰ ঘৰ নং : 516 বয়স : 21 লিঙ্গ : মহিলা			নাম : সবিতা গড় স্বামীৰ নাম: চামলাল ঘৰ নং : 519 ক বয়স : 54 লিঙ্গ : মহিলা			নাম : কৰম সিং তাঁতী পিতাৰ নাম: আধীয়া সিং ঘৰ নং : 518 বয়স : 61 লিঙ্গ : পুৰুষ		
280	FVC1436744	ফটো উপলব্ধ	281	FVC1436755	ফটো উপলব্ধ	282	FVC1436766	ফটো উপলব্ধ
নাম : মধুমতী সিং তাঁতী স্বামীৰ নাম: কৰম সিং ঘৰ নং : 518 বয়স : 55 লিঙ্গ : মহিলা			নাম : হীৰালাল মাহলী পিতাৰ নাম: নৰ মালী ঘৰ নং : 519 বয়স : 55 লিঙ্গ : পুৰুষ			নাম : গীতা মাহলী স্বামীৰ নাম: হীৰালাল ঘৰ নং : 519 বয়স : 51 লিঙ্গ : মহিলা		
E 283	FVC1436777	ফটো উপলব্ধ	284	FVC1436799	ফটো উপলব্ধ	285	FVC1436824	ফটো উপলব্ধ
নাম : ৰামতৰেতাৰ নায়ক পিতাৰ নাম: অক্ষিত নায়ক ঘৰ নং : 520 বয়স : 75 লিঙ্গ : পুৰুষ			নাম : ৰেখা নায়ক স্বামীৰ নাম: ৰাম অবতাৰ নায়ক ঘৰ নং : 520 বয়স : 66 লিঙ্গ : মহিলা			নাম : টিংকু নায়ক পিতাৰ নাম: ৰামু ঘৰ নং : 520 বয়স : 43 লিঙ্গ : পুৰুষ		
286	FVC1436813	ফটো উপলব্ধ	287	FVC0259416	ফটো উপলব্ধ	288	FVC1436846	ফটো উপলব্ধ
নাম : উষানায়ক স্বামীৰ নাম: টিংকু নায়ক ঘৰ নং : 520 বয়স : 42 লিঙ্গ : মহিলা			নাম : দুখ ভূঞা পিতাৰ নাম: নাৰায়ন ভূঞা ঘৰ নং : 520 ক বয়স : 50 লিঙ্গ : পুৰুষ			নাম : বিৰ তাঁতি পিতাৰ নাম: লক্ষী সুদৰ্শন তাঁতি ঘৰ নং : 520 ক বয়স : 43 লিঙ্গ : পুৰুষ		
289	FVC1436879	ফটো উপলব্ধ	E 290	FVC1436868	ফটো উপলব্ধ	291	FVC1436880	ফটো উপলব্ধ
নাম : অনলা তাঁতী স্বামীৰ নাম: কৃষ্ণ ঘৰ নং : 521 বয়স : 63 লিঙ্গ : মহিলা			নাম : কমল তাঁতী পিতাৰ নাম: ভূঞা ঘৰ নং : 521 বয়স : 60 লিঙ্গ : পুৰুষ			নাম : বিকি তাঁতী পিতাৰ নাম: কমল তাঁতী ঘৰ নং : 521 বয়স : 39 লিঙ্গ : পুৰুষ		
292	FVC0259549	ফটো উপলব্ধ	293	FVC1436891	ফটো উপলব্ধ	294	FVC1436948	ফটো উপলব্ধ
নাম : জতী তাঁতী স্বামীৰ নাম: ৰানা তাঁতী ঘৰ নং : 521 বয়স : 34 লিঙ্গ : মহিলা			নাম : টংকেশ্বৰ পৰিছা পিতাৰ নাম: চিংগী পৰিছা ঘৰ নং : 522 বয়স : 74 লিঙ্গ : পুৰুষ			নাম : মালদা বেনীয়া পিতাৰ নাম: দুজু ঘৰ নং : 522 বয়স : 61 লিঙ্গ : পুৰুষ		
E 295	FVC1436904	ফটো উপলব্ধ	E 296	FVC1436926	ফটো উপলব্ধ	297	FVC1436915	ফটো উপলব্ধ
নাম : ৰাজেশ পৰিছা পিতাৰ নাম: টংকেশ্বৰ ঘৰ নং : 522 বয়স : 48 লিঙ্গ : পুৰুষ			নাম : প্ৰমেশ্বৰ পৰিছা পিতাৰ নাম: টংকেশ্বৰ ঘৰ নং : 522 বয়স : 41 লিঙ্গ : পুৰুষ			নাম : অদেশ পৰিছা পিতাৰ নাম: টংকেশ্বৰ ঘৰ নং : 522 বয়স : 41 লিঙ্গ : পুৰুষ		
298	FVC1436937	ফটো উপলব্ধ	299	FVC0271833	ফটো উপলব্ধ	300	PVW0030221	ফটো উপলব্ধ
নাম : দীপালি পৰিছা পিতাৰ নাম: টংকেশ্বৰ ঘৰ নং : 522 বয়স : 38 লিঙ্গ : মহিলা			নাম : দীপালি বেনিয়া স্বামীৰ নাম: মানু বেনিয়া ঘৰ নং : 522 বয়স : 32 লিঙ্গ : মহিলা			নাম : সুবিত পৰিছা পিতাৰ নাম: ৰাজেশ পৰিছা ঘৰ নং : 522 বয়স : 20 লিঙ্গ : পুৰুষ		



<p>E 301 FVC1436959</p> <p>নাম : শান্তী ভূঞা স্বামীৰ নাম : চমৰা ঘৰ নং : ৫২৩ বয়স : ৪০ লিঙ্গ : মহিলা</p> <p>ফটো উপলব্ধ</p>	<p>302 FVC1436960</p> <p>নাম : বিকাশ ভূঞা পিতাৰ নাম : চমৰা ঘৰ নং : ৫২৩ বয়স : 45 লিঙ্গ : পুৰুষ</p> <p>ফটো উপলব্ধ</p>	<p>303 FVC1436982</p> <p>নাম : শকুন্তলা ভূঞা স্বামীৰ নাম : বিকাশ ঘৰ নং : ৫২৩ বয়স : 40 লিঙ্গ : মহিলা</p> <p>ফটো উপলব্ধ</p>
<p>304 FVC1436971</p> <p>নাম : দামন ভূঞা পিতাৰ নাম : চমৰা ঘৰ নং : ৫২৩ বয়স : 38 লিঙ্গ : পুৰুষ</p> <p>ফটো উপলব্ধ</p>	<p>305 PVW0101733</p> <p>নাম : পৰ্ণিমা ভূঞা স্বামীৰ নাম : দামন ভূঞা ঘৰ নং : ৫২৩ বয়স : 29 লিঙ্গ : মহিলা</p> <p>ফটো উপলব্ধ</p>	<p>E 306 FVC1436993</p> <p>নাম : প্ৰেম মহাতো পিতাৰ নাম : ধনেশ্বৰ মহাতো ঘৰ নং : ৫২৪ বয়স : 55 লিঙ্গ : পুৰুষ</p> <p>ফটো উপলব্ধ</p>
<p>307 FVC0220343</p> <p>নাম : লকেশ্বৰ মহাতো পিতাৰ নাম : প্ৰেম মহাতো ঘৰ নং : 524 বয়স : 28 লিঙ্গ : পুৰুষ</p> <p>ফটো উপলব্ধ</p>	<p>308 FVC1437009</p> <p>নাম : লিবিয়ানী তাঁতী স্বামীৰ নাম : জীবন ঘৰ নং : ৫২৫ বয়স : 65 লিঙ্গ : মহিলা</p> <p>ফটো উপলব্ধ</p>	<p>309 FVC1437010</p> <p>নাম : তিলক তাঁতী মাতৃৰ নাম : জীবন ঘৰ নং : ৫২৫ বয়স : 39 লিঙ্গ : পুৰুষ</p> <p>ফটো উপলব্ধ</p>
<p>E 310 FVC1437021</p> <p>নাম : চন্দন তাঁতী পিতাৰ নাম : জীবন ঘৰ নং : ৫২৫ বয়স : 38 লিঙ্গ : পুৰুষ</p> <p>ফটো উপলব্ধ</p>	<p>311 FVC1437032</p> <p>নাম : পুষ্পা তাঁতী স্বামীৰ নাম : চন্দন তাঁতী ঘৰ নং : ৫২৫ বয়স : 38 লিঙ্গ : মহিলা</p> <p>ফটো উপলব্ধ</p>	<p>312 FVC1437043</p> <p>নাম : কৌশলী তাঁতী পিতাৰ নাম : দুলাল ঘৰ নং : ৫২৬ বয়স : 80 লিঙ্গ : মহিলা</p> <p>ফটো উপলব্ধ</p>
<p>313 FVC1437054</p> <p>নাম : ৰাজু তাঁতী পিতাৰ নাম : দুলাল ঘৰ নং : ৫২৬ বয়স : 45 লিঙ্গ : পুৰুষ</p> <p>ফটো উপলব্ধ</p>	<p>314 FVC1437065</p> <p>নাম : বিনতী তাঁতী স্বামীৰ নাম : ৰাজু তাঁতী ঘৰ নং : ৫২৬ বয়স : 40 লিঙ্গ : মহিলা</p> <p>ফটো উপলব্ধ</p>	<p>315 PVW0104133</p> <p>নাম : সঞ্জয় তাঁতী পিতাৰ নাম : ৰাজু তাঁতী ঘৰ নং : 526 বয়স : 21 লিঙ্গ : পুৰুষ</p> <p>ফটো উপলব্ধ</p>
<p>316 PVW0104042</p> <p>নাম : ছালমা তাঁতী পিতাৰ নাম : ৰাজু তাঁতী ঘৰ নং : 526 বয়স : 19 লিঙ্গ : মহিলা</p> <p>ফটো উপলব্ধ</p>	<p>E 317 FVC1437087</p> <p>নাম : বহাদুৰ কন্দ পিতাৰ নাম : পচিলা কন্দ ঘৰ নং : ৫২৭ বয়স : ৪০ লিঙ্গ : পুৰুষ</p> <p>ফটো উপলব্ধ</p>	<p>318 FVC1437098</p> <p>নাম : বিৰেণ কন্দ পিতাৰ নাম : বহাদুৰ ঘৰ নং : ৫২৭ বয়স : 55 লিঙ্গ : পুৰুষ</p> <p>ফটো উপলব্ধ</p>
<p>319 FVC1437101</p> <p>নাম : ফুলমনি কন্দ স্বামীৰ নাম : বীৰেন কন্দ ঘৰ নং : ৫২৭ বয়স : 48 লিঙ্গ : মহিলা</p> <p>ফটো উপলব্ধ</p>	<p>320 PVW0105288</p> <p>নাম : ৰহন কন্দ পিতাৰ নাম : বীৰেন কন্দ ঘৰ নং : 527 বয়স : 30 লিঙ্গ : পুৰুষ</p> <p>ফটো উপলব্ধ</p>	<p>321 PVW0105304</p> <p>নাম : ৰুনী কন্দ স্বামীৰ নাম : ৰহন কন্দ ঘৰ নং : 527 বয়স : 29 লিঙ্গ : মহিলা</p> <p>ফটো উপলব্ধ</p>
<p>322 FVC1437112</p> <p>নাম : মহেন্দ্ৰ চবৰ পিতাৰ নাম : ৰঘু চবৰ ঘৰ নং : ৫২৮ বয়স : 56 লিঙ্গ : পুৰুষ</p> <p>ফটো উপলব্ধ</p>	<p>323 FVC1437123</p> <p>নাম : শান্তি চবৰ স্বামীৰ নাম : মহেন্দ্ৰ ঘৰ নং : ৫২৮ বয়স : 52 লিঙ্গ : মহিলা</p> <p>ফটো উপলব্ধ</p>	<p>324 FVC0424846</p> <p>নাম : শিবা চবৰ পিতাৰ নাম : মহিন্দৰ চবৰ ঘৰ নং : 528 বয়স : 34 লিঙ্গ : পুৰুষ</p> <p>ফটো উপলব্ধ</p>
<p>325 FVC0424895</p> <p>নাম : চিমা চবৰ স্বামীৰ নাম : শিবা চবৰ ঘৰ নং : 528 বয়স : 32 লিঙ্গ : মহিলা</p> <p>ফটো উপলব্ধ</p>	<p>E 326 FVC1437134</p> <p>নাম : হুচেন কন্দ পিতাৰ নাম : পুন কন্দ ঘৰ নং : ৫২৯ বয়স : 65 লিঙ্গ : পুৰুষ</p> <p>ফটো উপলব্ধ</p>	<p>327 FVC1437145</p> <p>নাম : সুগন্ধী কন্দ স্বামীৰ নাম : হুচেন কন্দ ঘৰ নং : ৫২৯ বয়স : 62 লিঙ্গ : মহিলা</p> <p>ফটো উপলব্ধ</p>
<p>328 FVC1437156</p> <p>নাম : নাজিৰা কন্দ পিতাৰ নাম : হুচেন কন্দ ঘৰ নং : ৫২৯ বয়স : 46 লিঙ্গ : পুৰুষ</p> <p>ফটো উপলব্ধ</p>	<p>329 FVC1437178</p> <p>নাম : অংগদ কন্দ পিতাৰ নাম : হুচেন কন্দ ঘৰ নং : ৫২৯ বয়স : 44 লিঙ্গ : পুৰুষ</p> <p>ফটো উপলব্ধ</p>	<p>330 FVC1437167</p> <p>নাম : আমনী কন্দ স্বামীৰ নাম : নাজিৰা কন্দ ঘৰ নং : ৫২৯ বয়স : 40 লিঙ্গ : মহিলা</p> <p>ফটো উপলব্ধ</p>



331 নাম : মনী কন্দ স্বামীৰ নাম: নাজিৰা কন্দ ঘৰ নং : 529 বয়স : 35 লিঙ্গ : মহিলা	FVC0408070 ফটো উপলব্ধ	332 নাম : নেহা কন্দো স্বামীৰ নাম: অংগট কন্দো ঘৰ নং : 529 বয়স : 30 লিঙ্গ : মহিলা	FVC0270470 ফটো উপলব্ধ	333 নাম : বিৰাট কন্দ পিতাৰ নাম: বিৰেণ কন্দ ঘৰ নং : 529 বয়স : 27 লিঙ্গ : পুৰুষ	FVC0535849 ফটো উপলব্ধ
334 নাম : অনসা কন্দো পিতাৰ নাম: নাজিৰ কন্দো ঘৰ নং : 529 বয়স : 19 লিঙ্গ : মহিলা	PVW0104091 ফটো উপলব্ধ	335 নাম : বিজয় কন্দ পিতাৰ নাম: পূনা কন্দ ঘৰ নং : 529 ক বয়স : 38 লিঙ্গ : পুৰুষ	FVC0535856 ফটো উপলব্ধ	E 336 নাম : উত্তম কন্দ পিতাৰ নাম: পূনা কন্দ ঘৰ নং : 530 বয়স : 62 লিঙ্গ : পুৰুষ	FVC1437189 ফটো উপলব্ধ
337 নাম : পূৰ্ণিমা কন্দ স্বামীৰ নাম: উত্তম ঘৰ নং : 530 বয়স : 59 লিঙ্গ : মহিলা	FVC1437190 ফটো উপলব্ধ	338 নাম : আদেশ কন্দা পিতাৰ নাম: উত্তম কন্দা ঘৰ নং : 530 বয়স : 35 লিঙ্গ : পুৰুষ	FVC0271783 ফটো উপলব্ধ	339 নাম : বাজা কন্দ পিতাৰ নাম: উত্তম কন্দ ঘৰ নং : 530 বয়স : 32 লিঙ্গ : পুৰুষ	FVC0271254 ফটো উপলব্ধ
E 340 নাম : সুমিত্ৰা কন্দ স্বামীৰ নাম: বাজা কন্দ ঘৰ নং : 530 বয়স : 27 লিঙ্গ : মহিলা	FVC0226233 ফটো উপলব্ধ	341 নাম : পুষ্পা কন্দ স্বামীৰ নাম: আদেশ কন্দ ঘৰ নং : 530 বয়স : 26 লিঙ্গ : মহিলা	FVC0220533 ফটো উপলব্ধ	342 নাম : চৰিতা ভূমিজ স্বামীৰ নাম: লক্ষীৰাম ভূমিজ ঘৰ নং : 531 বয়স : 27 লিঙ্গ : মহিলা	FVC0260356 ফটো উপলব্ধ
343 নাম : লক্ষীৰাম ভূমিজ পিতাৰ নাম: তিলোচন ভূমিজ ঘৰ নং : 531 বয়স : 27 লিঙ্গ : পুৰুষ	FVC0260398 ফটো উপলব্ধ	344 নাম : লক্ষন ভূমিজ পিতাৰ নাম: তিলোচন ঘৰ নং : 531 ক বয়স : 39 লিঙ্গ : পুৰুষ	FVC1437203 ফটো উপলব্ধ	E 345 নাম : দামোদৰ কৰ্মকাৰ পিতাৰ নাম: মঙ্গল কৰ্মকাৰ ঘৰ নং : 532 বয়স : 81 লিঙ্গ : পুৰুষ	FVC1437214 ফটো উপলব্ধ
346 নাম : পান কৰ্মকাৰ স্বামীৰ নাম: দমোদৰ ঘৰ নং : 532 বয়স : 72 লিঙ্গ : মহিলা	FVC1437225 ফটো উপলব্ধ	347 নাম : চুৰেশ কৰ্মকাৰ পিতাৰ নাম: দামোদৰ কৰ্মকাৰ ঘৰ নং : 532 বয়স : 30 লিঙ্গ : পুৰুষ	FVC1407386 ফটো উপলব্ধ	348 নাম : জানকী তেলী স্বামীৰ নাম: পুতু ঘৰ নং : 533 বয়স : 86 লিঙ্গ : মহিলা	FVC1437236 ফটো উপলব্ধ
349 নাম : ৰূপালী তেলী পিতাৰ নাম: ৰবিদাস তেলী ঘৰ নং : 533 বয়স : 30 লিঙ্গ : মহিলা	FVC0260547 ফটো উপলব্ধ	350 নাম : ধুব ভূমিজ পিতাৰ নাম: বিননজয় ঘৰ নং : 534 বয়স : 56 লিঙ্গ : পুৰুষ	FVC1437247 ফটো উপলব্ধ	351 নাম : চুৰমণি ভূমিজ স্বামীৰ নাম: দুবই ঘৰ নং : 534 বয়স : 50 লিঙ্গ : মহিলা	FVC1437258 ফটো উপলব্ধ
352 নাম : ৰাইমনী ভূমিজ পিতাৰ নাম: ধুব ভূমিজ ঘৰ নং : 534 বয়স : 27 লিঙ্গ : মহিলা	FVC0260778 ফটো উপলব্ধ	353 নাম : নিপেন ভূমিজ পিতাৰ নাম: ধুব ভূমিজ ঘৰ নং : 534 বয়স : 24 লিঙ্গ : পুৰুষ	FVC1407147 ফটো উপলব্ধ	E 354 নাম : দেবেন চাবৰা পিতাৰ নাম: বাগু চাবৰা ঘৰ নং : 535 বয়স : 63 লিঙ্গ : পুৰুষ	FVC1437269 ফটো উপলব্ধ
355 নাম : মঙ্গলী চাবৰা স্বামীৰ নাম: দেবেন ঘৰ নং : 535 বয়স : 57 লিঙ্গ : মহিলা	FVC1437270 ফটো উপলব্ধ	356 নাম : তিল কন্দ স্বামীৰ নাম: শ্যাম কন্দ ঘৰ নং : 536 বয়স : 68 লিঙ্গ : মহিলা	FVC0424770 ফটো উপলব্ধ	357 নাম : কিশোৰ কন্দ পিতাৰ নাম: শ্যাম কন্দ ঘৰ নং : 536 বয়স : 43 লিঙ্গ : পুৰুষ	FVC1437305 ফটো উপলব্ধ
358 নাম : জয়মতী কন্দ স্বামীৰ নাম: কিশোৰ কন্দ ঘৰ নং : 536 বয়স : 39 লিঙ্গ : মহিলা	FVC0260828 ফটো উপলব্ধ	359 নাম : সুস্মিতা কন্দ পিতাৰ নাম: কিশোৰ কন্দ ঘৰ নং : 536 বয়স : 21 লিঙ্গ : মহিলা	PVW0110411 ফটো উপলব্ধ	360 নাম : বিশা কন্দ পিতাৰ নাম: কিশোৰ কন্দ ঘৰ নং : 536 বয়স : 20 লিঙ্গ : মহিলা	PVW0110403 ফটো উপলব্ধ



<p>E 361 FVC1437316</p> <p>নাম : মহিপাল কন্দ পিতাৰ নাম: লক্ষ ঘৰ নং : ৫৩৭ বয়স : 68 লিঙ্গ : পুৰুষ</p> <p>ফটো উপলব্ধ</p>	<p>E 362 FVC1437327</p> <p>নাম : প্ৰমিলা কন্দ স্বামীৰ নাম: মহিপাল কন্দ ঘৰ নং : ৫৩৭ বয়স : 60 লিঙ্গ : মহিলা</p> <p>ফটো উপলব্ধ</p>	<p>363 FVC1437338</p> <p>নাম : চমজ কন্দ পিতাৰ নাম: মহিপাল তাঁতী ঘৰ নং : ৫৩৭ বয়স : 43 লিঙ্গ : পুৰুষ</p> <p>ফটো উপলব্ধ</p>
<p>E 364 FVC1437350</p> <p>নাম : কুদমণি তাঁতী স্বামীৰ নাম: চুমাৰু ঘৰ নং : ৫৩৮ বয়স : 75 লিঙ্গ : মহিলা</p> <p>ফটো উপলব্ধ</p>	<p>365 FVC1437361</p> <p>নাম : ফিৰেন তাঁতী পিতাৰ নাম: চুমাৰু ঘৰ নং : ৫৩৮ বয়স : 45 লিঙ্গ : পুৰুষ</p> <p>ফটো উপলব্ধ</p>	<p>E 366 FVC1437372</p> <p>নাম : সোনাৰাম তাঁতী পিতাৰ নাম: চুমাৰু ঘৰ নং : ৫৩৮ বয়স : 40 লিঙ্গ : পুৰুষ</p> <p>ফটো উপলব্ধ</p>
<p>367 FVC0260877</p> <p>নাম : ববিতা তাঁতী স্বামীৰ নাম: ফিৰেন তাঁতী ঘৰ নং : ৫৩৮ বয়স : 39 লিঙ্গ : মহিলা</p> <p>ফটো উপলব্ধ</p>	<p>E 368 FVC1437383</p> <p>নাম : কানন ভূমিজ পিতাৰ নাম: পৌৰন্দ ভূমিজ ঘৰ নং : ৫৩৯ বয়স : 55 লিঙ্গ : পুৰুষ</p> <p>ফটো উপলব্ধ</p>	<p>369 FVC1437394</p> <p>নাম : লক্ষী মনি ভূমিজ স্বামীৰ নাম: কানন ভূমিজ ঘৰ নং : ৫৩৯ বয়স : 50 লিঙ্গ : মহিলা</p> <p>ফটো উপলব্ধ</p>
<p>E 370 FVC1437418</p> <p>নাম : বধনাথ ভূমিজ পিতাৰ নাম: শুকুচৰণ ভূমিজ ঘৰ নং : ৫৪১ বয়স : 73 লিঙ্গ : পুৰুষ</p> <p>ফটো উপলব্ধ</p>	<p>E 371 FVC1437429</p> <p>নাম : তিলকমণী ভূমিজ স্বামীৰ নাম: বধনাথ ঘৰ নং : ৫৪১ বয়স : 69 লিঙ্গ : মহিলা</p> <p>ফটো উপলব্ধ</p>	<p># 372 FVC1437430</p> <p>নাম : শকুন্তলা ভূমিজ স্বামীৰ নাম: চুমাৰু ঘৰ নং : ৫৪১ বয়স : 48 লিঙ্গ : মহিলা</p> <p>ফটো উপলব্ধ</p>
<p>E 373 FVC0261347</p> <p>নাম : গৰিব ভূমিজ পিতাৰ নাম: বধনাথ ভূমিজ ঘৰ নং : ৫৪১ বয়স : 41 লিঙ্গ : পুৰুষ</p> <p>ফটো উপলব্ধ</p>	<p>374 FVC0261388</p> <p>নাম : বেলমতী ভূমিজ স্বামীৰ নাম: গৰিব ভূমিজ ঘৰ নং : ৫৪১ বয়স : 35 লিঙ্গ : মহিলা</p> <p>ফটো উপলব্ধ</p>	<p>375 FVC0491878</p> <p>নাম : সিতা ভূমিজ স্বামীৰ নাম: শিৱা ভূমিজ ঘৰ নং : 541 বয়স : 27 লিঙ্গ : মহিলা</p> <p>ফটো উপলব্ধ</p>
<p>376 FVC0090043</p> <p>নাম : চিৰা ভূমিজ মাতৃৰ নাম: শকুন্তলা ভূমিজ ঘৰ নং : ৫৪১ বয়স : 26 লিঙ্গ : পুৰুষ</p> <p>ফটো উপলব্ধ</p>	<p>377 FVC0536060</p> <p>নাম : মিজলী ভূমিজ পিতাৰ নাম: চমাৰু ভূমিজ ঘৰ নং : 541 বয়স : 26 লিঙ্গ : মহিলা</p> <p>ফটো উপলব্ধ</p>	<p>R 378 FVC0240564</p> <p>নাম : সিৰা ভূমিজ মাতৃৰ নাম: শকুন্তলা ভূমিজ ঘৰ নং : 541 বয়স : 25 লিঙ্গ : পুৰুষ</p> <p>ফটো উপলব্ধ</p>
<p>379 FVC1437441</p> <p>নাম : বিৰেণ তাঁতী পিতাৰ নাম: এতবা তাঁতী ঘৰ নং : ৫৪২ বয়স : 50 লিঙ্গ : পুৰুষ</p> <p>ফটো উপলব্ধ</p>	<p>380 FVC1437452</p> <p>নাম : কিৰেন তাঁতী পিতাৰ নাম: এতবা তাঁতী ঘৰ নং : ৫৪২ বয়স : 48 লিঙ্গ : পুৰুষ</p> <p>ফটো উপলব্ধ</p>	<p># 381 FVC1406818</p> <p>নাম : শান্তি পানিকা স্বামীৰ নাম: শিবদাস পানীকা ঘৰ নং : ৫৪২ ক বয়স : 31 লিঙ্গ : মহিলা</p> <p>ফটো উপলব্ধ</p>
<p>E 382 FVC1437463</p> <p>নাম : বলৰাম তাঁতী পিতাৰ নাম: মংল তাঁতী ঘৰ নং : ৫৪৩ বয়স : 75 লিঙ্গ : পুৰুষ</p> <p>ফটো উপলব্ধ</p>	<p>383 FVC1437474</p> <p>নাম : লেইনা তাঁতী স্বামীৰ নাম: বালাৰাম ঘৰ নং : ৫৪৩ বয়স : 70 লিঙ্গ : মহিলা</p> <p>ফটো উপলব্ধ</p>	<p># 384 FVC1437510</p> <p>নাম : স্বৰ্জনীয়া বেনিয়া স্বামীৰ নাম: উত্তম ঘৰ নং : ৫৪৪ বয়স : 46 লিঙ্গ : মহিলা</p> <p>ফটো উপলব্ধ</p>
<p>E 385 FVC1437532</p> <p>নাম : মহংগু পণিকা পিতাৰ নাম: সাগৰ পণিকা ঘৰ নং : ৫৪৬ বয়স : 59 লিঙ্গ : পুৰুষ</p> <p>ফটো উপলব্ধ</p>	<p>386 FVC1437565</p> <p>নাম : লক্ষী পণিকা স্বামীৰ নাম: চমাৰু ঘৰ নং : ৫৪৭ বয়স : 54 লিঙ্গ : মহিলা</p> <p>ফটো উপলব্ধ</p>	<p>387 FVC0424978</p> <p>নাম : কল্পনা পানীকা স্বামীৰ নাম: বাবলু পানীকা ঘৰ নং : 547 বয়স : 46 লিঙ্গ : মহিলা</p> <p>ফটো উপলব্ধ</p>
<p>388 FVC0536128</p> <p>নাম : পাৰ্বতী পানিকা স্বামীৰ নাম: মহন পানিকা ঘৰ নং : 547 বয়স : 46 লিঙ্গ : মহিলা</p> <p>ফটো উপলব্ধ</p>	<p>389 FVC1437576</p> <p>নাম : মায়ীৰাম পানিকা পিতাৰ নাম: চমাৰু ঘৰ নং : ৫৪৭ বয়স : 39 লিঙ্গ : পুৰুষ</p> <p>ফটো উপলব্ধ</p>	<p>390 FVC0261545</p> <p>নাম : ধনমতী পানীকা স্বামীৰ নাম: বিনচৰ পানীকা ঘৰ নং : ৫৪৭ বয়স : 29 লিঙ্গ : মহিলা</p> <p>ফটো উপলব্ধ</p>



391	FVC1397744	ফটো উপলব্ধ	392	FVC0482919	ফটো উপলব্ধ	393	FVC1437587	ফটো উপলব্ধ
নাম : পাৰ্বতী পানিকা পিতাৰ নাম: মংলো পানিকা ঘৰ নং : 548 বয়স : 26 লিঙ্গ : মহিলা			নাম : ৰিমা পানিকা স্বামীৰ নাম: ৰুদল পানিকা ঘৰ নং : 548 ক বয়স : 33 লিঙ্গ : মহিলা			নাম : ৰুদল পানিকা পিতাৰ নাম: মংলু ঘৰ নং : 58৮ক বয়স : 42 লিঙ্গ : পুৰুষ		
E 394	FVC1437601	ফটো উপলব্ধ	395	FVC1437598	ফটো উপলব্ধ	396	FVC0261578	ফটো উপলব্ধ
নাম : চুবা ভূমিজ পিতাৰ নাম: স্বৰূপ ঘৰ নং : 58৯ বয়স : 85 লিঙ্গ : পুৰুষ			নাম : চুমাৰু ভূমিজ পিতাৰ নাম: চুবা ভূমিজ ঘৰ নং : 58৯ বয়স : 52 লিঙ্গ : পুৰুষ			নাম : বিনচৰ পানিকা পিতাৰ নাম: চুমাৰু পানিকা ঘৰ নং : 58৯ বয়স : 36 লিঙ্গ : পুৰুষ		
397	FVC0544874	ফটো উপলব্ধ	398	FVC1398957	ফটো উপলব্ধ	399	FVC0261925	ফটো উপলব্ধ
নাম : সুকমতী পানিকা পিতাৰ নাম: চুমাৰু পানিকা ঘৰ নং : 549 বয়স : 35 লিঙ্গ : মহিলা			নাম : নমনী আগৰৱাল স্বামীৰ নাম: বিমল আগৰৱাল ঘৰ নং : 550 বয়স : 30 লিঙ্গ : মহিলা			নাম : জতী ভূমিজ স্বামীৰ নাম: লক্ষণ ভূমিজ ঘৰ নং : 551 বয়স : 39 লিঙ্গ : মহিলা		
400	FVC0424523	ফটো উপলব্ধ	401	FVC1398262	ফটো উপলব্ধ	E 402	FVC0262238	ফটো উপলব্ধ
নাম : জনালী বৰুৱা পিতাৰ নাম: বিপিন বৰুৱা ঘৰ নং : 554 বয়স : 25 লিঙ্গ : মহিলা			নাম : বনিতা বৰুৱা স্বামীৰ নাম: মাৰ্চুম বৰুৱা ঘৰ নং : 554 বয়স : 24 লিঙ্গ : মহিলা			নাম : দুৰ্গামনি ভূমিজ স্বামীৰ নাম: বাল্লীদিং ভূমিজ ঘৰ নং : 556 বয়স : 51 লিঙ্গ : মহিলা		
# 403	FVC0535781	ফটো উপলব্ধ	404	FVC0535740	ফটো উপলব্ধ	405	FVC0535807	ফটো উপলব্ধ
নাম : ফুলমণি ভূমিজ পিতাৰ নাম: লক্ষীৰাম ভূমিজ ঘৰ নং : 56৯ বয়স : 25 লিঙ্গ : মহিলা			নাম : সুনিতা মুড়া স্বামীৰ নাম: বাৰ্বুলু মুড়া ঘৰ নং : 569 বয়স : 29 লিঙ্গ : মহিলা			নাম : বিনীতা ভূমিজ মাতৃৰ নাম: লক্ষীৰাম ভূমিজ ঘৰ নং : 569 বয়স : 28 লিঙ্গ : মহিলা		
406	FVC1407766	ফটো উপলব্ধ	407	FVC0271841	ফটো উপলব্ধ	408	FVC1398635	ফটো উপলব্ধ
নাম : পদম তাঁতী পিতাৰ নাম: কৰ্ণ তাঁতী ঘৰ নং : 572 বয়স : 26 লিঙ্গ : পুৰুষ			নাম : পূৰ্ণিমা কোন্দ স্বামীৰ নাম: ভলা কোন্দ ঘৰ নং : 581 বয়স : 30 লিঙ্গ : মহিলা			নাম : মৌচুমী কন্দ পিতাৰ নাম: গোপাল কন্দ ঘৰ নং : 582 বয়স : 37 লিঙ্গ : মহিলা		
409	FVC1396373	ফটো উপলব্ধ	410	FVC0483586	ফটো উপলব্ধ	411	FVC1398031	ফটো উপলব্ধ
নাম : ৰমি উৰাং স্বামীৰ নাম: চনু উৰাং ঘৰ নং : 582 বয়স : 31 লিঙ্গ : মহিলা			নাম : চান কন্দ পিতাৰ নাম: বলুৰাম কন্দ ঘৰ নং : 583 বয়স : 27 লিঙ্গ : পুৰুষ			নাম : দেবীকা কন্দ স্বামীৰ নাম: চানু কন্দ ঘৰ নং : 583 বয়স : 26 লিঙ্গ : মহিলা		
412	FVC1407600	ফটো উপলব্ধ	413	FVC1434182	ফটো উপলব্ধ	414	FVC1437612	ফটো উপলব্ধ
নাম : সীতা গড় স্বামীৰ নাম: কয়লাছ গড় ঘৰ নং : 593 বয়স : 29 লিঙ্গ : মহিলা			নাম : অৰ্জুন কৰ্মকাৰ পিতাৰ নাম: নন্দলাল কৰ্মকাৰ ঘৰ নং : 597 বয়স : 40 লিঙ্গ : পুৰুষ			নাম : চিতেন ৰাইকা পিতাৰ নাম: লক্ষ্ণু ৰাইকা ঘৰ নং : 606 বয়স : 35 লিঙ্গ : মহিলা		
415	FVC0535690	ফটো উপলব্ধ	416	FVC0484832	ফটো উপলব্ধ	E 417	FVC0008555	ফটো উপলব্ধ
নাম : সুনীল ঘাটোৱাৰ পিতাৰ নাম: জিতেন ঘাটোৱাৰ ঘৰ নং : 614 বয়স : 24 লিঙ্গ : পুৰুষ			নাম : অমল্যা ভূমিজ পিতাৰ নাম: লিলায়ৰ ভূমিজ ঘৰ নং : 621 ক বয়স : 30 লিঙ্গ : পুৰুষ			নাম : আদিতা সোনাৰ স্বামীৰ নাম: সঞ্জয় সোনাৰ ঘৰ নং : 628 বয়স : 37 লিঙ্গ : মহিলা		
418	FVC0008556	ফটো উপলব্ধ	419	FVC0008558	ফটো উপলব্ধ	420	FVC1445541	ফটো উপলব্ধ
নাম : অজয় সোণাৰ পিতাৰ নাম: বৰুণ সোণাৰ ঘৰ নং : 628 বয়স : 36 লিঙ্গ : পুৰুষ			নাম : পম্পী সোণাৰ স্বামীৰ নাম: অজয় সোণাৰ ঘৰ নং : 628 বয়স : 35 লিঙ্গ : মহিলা			নাম : চানমণি চাওঁৰা স্বামীৰ নাম: নানা চাওঁৰা ঘৰ নং : 628ক বয়স : 62 লিঙ্গ : মহিলা		



421 নাম : চিৰনচ মুড়া পিতাৰ নাম: বৰ্জেন মুড়া ঘৰ নং : 632 বয়স : 28 লিঙ্গ : পুৰুষ	FVC1407956 ফটো উপলব্ধ	S 422 নাম : আলমা ইন্দুৱাৰ পিতাৰ নাম: যোচৈফ ইন্দুৱাৰ ঘৰ নং : 640 বয়স : 31 লিঙ্গ : মহিলা	MVF1241141 ফটো উপলব্ধ	423 নাম : বিনতী ইন্দুৱাৰ পিতাৰ নাম: ফ্ৰেন্সিচ মুৰা ইন্দুৱাৰ ঘৰ নং : 688 বয়স : 44 লিঙ্গ : মহিলা	FVC1437634 ফটো উপলব্ধ
424 নাম : জৰ্জ ইন্দুৱাৰ পিতাৰ নাম: ফ্ৰেন্সিচ ইন্দুৱাৰ ঘৰ নং : 688 বয়স : 43 লিঙ্গ : পুৰুষ	FVC1437623 ফটো উপলব্ধ	425 নাম : বৰ্মা মুড়া পিতাৰ নাম: বামু মুড়া ঘৰ নং : 645 বয়স : 28 লিঙ্গ : পুৰুষ	FVC4617239 ফটো উপলব্ধ	E 426 নাম : লাল মুৰ্মু পিতাৰ নাম: মাতলা মুৰ্মু ঘৰ নং : 652 বয়স : 34 লিঙ্গ : পুৰুষ	FVC0117549 ফটো উপলব্ধ
427 নাম : অনিতা মুৰ্মু স্বামীৰ নাম: লাল মুৰ্মু ঘৰ নং : 652 বয়স : 32 লিঙ্গ : মহিলা	FVC0117598 ফটো উপলব্ধ	428 নাম : তুলি হেমৰম পিতাৰ নাম: মনচুক হেমৰম ঘৰ নং : 653 বয়স : 31 লিঙ্গ : মহিলা	FVC0117648 ফটো উপলব্ধ	429 নাম : বাজেশ হেমৰম পিতাৰ নাম: কমল হেমৰম ঘৰ নং : 653 বয়স : 30 লিঙ্গ : পুৰুষ	PVW0108274 ফটো উপলব্ধ
430 নাম : জন চাউতাল পিতাৰ নাম: চুটু চাউতাল ঘৰ নং : 655 বয়স : 32 লিঙ্গ : পুৰুষ	FVC1407899 ফটো উপলব্ধ	431 নাম : পূজা ভূমিজ স্বামীৰ নাম: অমৰ ভূমিজ ঘৰ নং : 659 বয়স : 34 লিঙ্গ : মহিলা	FVC1445472 ফটো উপলব্ধ	432 নাম : ৰচনি খোৰিয়া পিতাৰ নাম: পিতাৰ খোৰিয়া ঘৰ নং : 658 বয়স : 24 লিঙ্গ : মহিলা	FVC1396241 ফটো উপলব্ধ
433 নাম : অনিমা খাৰিয়া স্বামীৰ নাম: জেৰেল খাৰিয়া ঘৰ নং : 659 বয়স : 30 লিঙ্গ : মহিলা	FVC1408178 ফটো উপলব্ধ	# 434 নাম : মামণি ভূমিজ স্বামীৰ নাম: চুণিল ভূমিজ ঘৰ নং : 696 বয়স : 37 লিঙ্গ : মহিলা	FVC0008559 ফটো উপলব্ধ	435 নাম : জমণা ভূমিজ পিতাৰ নাম: মহণ ভূমিজ ঘৰ নং : 660 বয়স : 35 লিঙ্গ : মহিলা	FVC0008560 ফটো উপলব্ধ
436 নাম : আঙ্গ ভূমিজ পিতাৰ নাম: জয়নাথ ভূমিজ ঘৰ নং : 660 বয়স : 33 লিঙ্গ : পুৰুষ	FVC0008561 ফটো উপলব্ধ	437 নাম : ভিমচেন খাৰিয়া পিতাৰ নাম: লুকাশ খাৰিয়া ঘৰ নং : 668 বয়স : 22 লিঙ্গ : পুৰুষ	FVC4612784 ফটো উপলব্ধ	438 নাম : আবিতা মুড়া স্বামীৰ নাম: আৰিফ মুড়া ঘৰ নং : 669 বয়স : 33 লিঙ্গ : মহিলা	FVC0118729 ফটো উপলব্ধ
439 নাম : চাগীতা চাওঁৰা পিতাৰ নাম: অসুক চাওঁৰা ঘৰ নং : 692 বয়স : 35 লিঙ্গ : মহিলা	FVC0008562 ফটো উপলব্ধ	440 নাম : ৰঙ্গিলা ভূমিজ স্বামীৰ নাম: কৃষ্ণা ভূমিজ ঘৰ নং : 693 বয়স : 31 লিঙ্গ : মহিলা	FVC4602397 ফটো উপলব্ধ	441 নাম : আননতচিয়া উৰাং পিতাৰ নাম: এলবাট উৰাং ঘৰ নং : 698 বয়স : 35 লিঙ্গ : পুৰুষ	FVC1437645 ফটো উপলব্ধ
E 442 নাম : অঞ্জু ভূমিজ মাতৃৰ নাম: বিৰনাথ ভূমিজ ঘৰ নং : 695 বয়স : 37 লিঙ্গ : মহিলা	FVC1445518 ফটো উপলব্ধ	443 নাম : প্ৰমোদ চাহ পিতাৰ নাম: লক্ষন চাহ ঘৰ নং : 695 বয়স : 34 লিঙ্গ : পুৰুষ	FVC0008563 ফটো উপলব্ধ	444 নাম : শিব কুমাৰী ভূগত পিতাৰ নাম: হৰদেউ ভূগত ঘৰ নং : 980 বয়স : 32 লিঙ্গ : মহিলা	FVC1437667 ফটো উপলব্ধ
445 নাম : লক্ষীমনি কৰ্মকাৰ স্বামীৰ নাম: মনু কৰ্মকাৰ ঘৰ নং : 989 বয়স : 28 লিঙ্গ : মহিলা	PVW0112284 ফটো উপলব্ধ	446 নাম : চুৰেশ কিষান পিতাৰ নাম: অজিত কিষান ঘৰ নং : 989 বয়স : 41 লিঙ্গ : পুৰুষ	FVC1437678 ফটো উপলব্ধ	447 নাম : নানা চাওঁৰা পিতাৰ নাম: চুৰু চাওঁৰা ঘৰ নং : 828 বয়স : 74 লিঙ্গ : পুৰুষ	FVC0008564 ফটো উপলব্ধ
E 448 নাম : ভূপেন গৌৰলা পিতাৰ নাম: মৃত ফুল সিং গৌৰলা ঘৰ নং : 828 বয়স : 58 লিঙ্গ : পুৰুষ	FVC0008566 ফটো উপলব্ধ	449 নাম : চুমি চাওঁৰা স্বামীৰ নাম: নানা চাওঁৰা ঘৰ নং : 828 বয়স : 57 লিঙ্গ : মহিলা	FVC0008565 ফটো উপলব্ধ	450 নাম : বিনা গৌৰলা স্বামীৰ নাম: ভূপেন গৌৰলা ঘৰ নং : 828 বয়স : 54 লিঙ্গ : মহিলা	FVC0008569 ফটো উপলব্ধ



451	FVC0008567	নাম : বাকেশ গোরলা পিতাৰ নাম: মৃত ফুলসিং গোরলা ঘৰ নং : ৮২৮খ বয়স : 53 লিঙ্গ : পুৰুষ	ফটো উপলব্ধ	452	FVC0008568	নাম : অনিতা গোরলা স্বামীৰ নাম: বাকেশ গোরলা ঘৰ নং : ৮২৮ঘ বয়স : 48 লিঙ্গ : মহিলা	ফটো উপলব্ধ	453	FVC1445370	নাম : দিনেশ কুমাৰ পিতাৰ নাম: নৰেন কুমাৰ ঘৰ নং : ৮২৮খ বয়স : 39 লিঙ্গ : পুৰুষ	ফটো উপলব্ধ
454	FVC1445416	নাম : নন্দিকা কোমাৰ স্বামীৰ নাম: দিনেশ কোমাৰ ঘৰ নং : ৮২৮ঙ বয়স : 33 লিঙ্গ : মহিলা	ফটো উপলব্ধ	E 455	FVC0278267	নাম : নিপেন ভূমিজ পিতাৰ নাম: কুলু ভূমিজ ঘৰ নং : ৮৩৫ বয়স : 49 লিঙ্গ : পুৰুষ	ফটো উপলব্ধ	456	FVC0137968	নাম : লক্ষী দেবী গোহাই স্বামীৰ নাম: মুকুল গোহাই ঘৰ নং : ৮৩৫ বয়স : 37 লিঙ্গ : মহিলা	ফটো উপলব্ধ
457	FVC0278259	নাম : চম্পাৱতী ভূমিজ স্বামীৰ নাম: নিপেন ভূমিজ ঘৰ নং : ৮৩৫ বয়স : 49 লিঙ্গ : মহিলা	ফটো উপলব্ধ	458	FVC0278309	নাম : গবিন্দ ভূমিজ পিতাৰ নাম: নিপেন ভূমিজ ঘৰ নং : ৮৩৫ বয়স : 28 লিঙ্গ : পুৰুষ	ফটো উপলব্ধ	# 459	FVC0407726	নাম : চুৰতী তাঁতী স্বামীৰ নাম: বিকি তাঁতী ঘৰ নং : 1000 বয়স : 36 লিঙ্গ : মহিলা	ফটো উপলব্ধ
460	FVC0408757	নাম : বেথা তাঁতী স্বামীৰ নাম: সঞ্জিত তাঁতী ঘৰ নং : 1000 বয়স : 35 লিঙ্গ : মহিলা	ফটো উপলব্ধ	461	FVC0475673	নাম : অমৰ তাঁতী পিতাৰ নাম: ৱেন্টি তাঁতী ঘৰ নং : 41215 বয়স : 42 লিঙ্গ : পুৰুষ	ফটো উপলব্ধ	# 462	FVC0475814	নাম : কমলা তাঁতী স্বামীৰ নাম: অমৰ তাঁতী ঘৰ নং : 41215 বয়স : 39 লিঙ্গ : মহিলা	ফটো উপলব্ধ
463	FVC0535625	নাম : চান্ধী মুড়া পিতাৰ নাম: বগা মুড়া ঘৰ নং : 1346776 বয়স : 28 লিঙ্গ : মহিলা	ফটো উপলব্ধ								



E 464 নাম : অশোক গাঢ় পিতাৰ নাম: চন্দ্ৰ গাঢ় ঘৰ নং : 35 বয়স : 45 লিঙ্গ : পুৰুষ	FVC0476309 ফটো উপলব্ধ	S 465 নাম : দিবানী মহালিক মাতৃৰ নাম: বেধী মহালি ঘৰ নং : 62 বয়স : 26 লিঙ্গ : মহিলা	FVC1133826 ফটো উপলব্ধ	466 নাম : ফুলমণি ভূমিজ মাতৃৰ নাম: সানিয়া ভূমিজ ঘৰ নং : 64 বয়স : 25 লিঙ্গ : মহিলা	FVC0535476 ফটো উপলব্ধ
467 নাম : কিশান কন্দ পিতাৰ নাম: পবিত্ৰ কন্দ ঘৰ নং : 76 বয়স : 37 লিঙ্গ : পুৰুষ	FVC0535542 ফটো উপলব্ধ	468 নাম : বুবল সন্দিকৈ পিতাৰ নাম: টিলেন্দ্ৰ সন্দিকৈ ঘৰ নং : 096 বয়স : 21 লিঙ্গ : পুৰুষ	PVW0038349 ফটো উপলব্ধ	469 নাম : বিনতি ভূমিজ মাতৃৰ নাম: ছানিয়া ভূমিজ ঘৰ নং : 98 বয়স : 29 লিঙ্গ : মহিলা	FVC0535435 ফটো উপলব্ধ
# 470 নাম : সঞ্জয় কৰ্মকাৰ মাতৃৰ নাম: বিলাতী কৰ্মকাৰ ঘৰ নং : 52 বয়স : 32 লিঙ্গ : পুৰুষ	FVC1133800 ফটো উপলব্ধ	471 নাম : সুখমতী সৰব মাতৃৰ নাম: বাৰসমণি সৰব ঘৰ নং : 128 বয়স : 31 লিঙ্গ : মহিলা	FVC0535443 ফটো উপলব্ধ	472 নাম : চনোজ প্ৰজা পিতাৰ নাম: বিজু প্ৰজা ঘৰ নং : 459 বয়স : 34 লিঙ্গ : পুৰুষ	FVC0414177 ফটো উপলব্ধ
473 নাম : লক্ষ্মী বিভাৰ স্বামীৰ নাম: শিয়াম বিভাৰ ঘৰ নং : 492 বয়স : 32 লিঙ্গ : মহিলা	FVC0270991 ফটো উপলব্ধ	474 নাম : জয়া কন্দ স্বামীৰ নাম: অনীল কন্দ ঘৰ নং : 500 বয়স : 25 লিঙ্গ : মহিলা	FVC1395342 ফটো উপলব্ধ	475 নাম : লক্ষী চৰৱ স্বামীৰ নাম: বাজিব চৰৱ ঘৰ নং : 508 বয়স : 29 লিঙ্গ : মহিলা	FVC0263442 ফটো উপলব্ধ
476 নাম : অনিতা কৰ্মকাৰ স্বামীৰ নাম: চৰেশ কৰ্মকাৰ ঘৰ নং : 532 বয়স : 25 লিঙ্গ : মহিলা	PVW0060921 ফটো উপলব্ধ	477 নাম : চাজেন তেলী পিতাৰ নাম: বাহাদুৰ তেলী ঘৰ নং : 533 বয়স : 33 লিঙ্গ : পুৰুষ	FVC0413955 ফটো উপলব্ধ	478 নাম : বীনা কৰ্মকাৰ স্বামীৰ নাম: দীপ কৰ্মকাৰ ঘৰ নং : 533 বয়স : 26 লিঙ্গ : মহিলা	PVW006064 ফটো উপলব্ধ
479 নাম : জগত চাওঁৰা পিতাৰ নাম: দেবেন চাওঁৰা ঘৰ নং : 505 বয়স : 30 লিঙ্গ : পুৰুষ	FVC0090431 ফটো উপলব্ধ	480 নাম : জগত চাওঁৰা পিতাৰ নাম: দেবেন চাওঁৰা ঘৰ নং : 535 বয়স : 28 লিঙ্গ : পুৰুষ	FVC0228924 ফটো উপলব্ধ	481 নাম : অনিমা চাওঁৰা পিতাৰ নাম: লেট দেবেন চাওঁৰা ঘৰ নং : 535 বয়স : 28 লিঙ্গ : মহিলা	FVC0220400 ফটো উপলব্ধ
482 নাম : জমনা কন্দ স্বামীৰ নাম: চমুজ কন্দ ঘৰ নং : 509 বয়স : 33 লিঙ্গ : মহিলা	FVC0260869 ফটো উপলব্ধ	483 নাম : চৰিতা ঝাৰা স্বামীৰ নাম: দিপক ঝাৰা ঘৰ নং : 509 বয়স : 41 লিঙ্গ : মহিলা	FVC0260885 ফটো উপলব্ধ	484 নাম : সোনাক ভূমিজ পিতাৰ নাম: কুনীন ভূমিজ ঘৰ নং : 539 বয়স : 28 লিঙ্গ : পুৰুষ	FVC0363937 ফটো উপলব্ধ
485 নাম : মহন পানিকা পিতাৰ নাম: ৰামপ্ৰসাদ পানিকা ঘৰ নং : 547 বয়স : 46 লিঙ্গ : পুৰুষ	FVC0271411 ফটো উপলব্ধ	486 নাম : দেবোদাস পানিকা পিতাৰ নাম: মংগলু পানিকা ঘৰ নং : 547 বয়স : 43 লিঙ্গ : পুৰুষ	FVC0263533 ফটো উপলব্ধ	487 নাম : ইনলা পানিকা পিতাৰ নাম: দেবোদাস পানিকা ঘৰ নং : 547 বয়স : 25 লিঙ্গ : মহিলা	FVC0407866 ফটো উপলব্ধ
488 নাম : সীমা পানিকা পিতাৰ নাম: ৰদল পানিকা ঘৰ নং : 548 বয়স : 27 লিঙ্গ : মহিলা	FVC0535823 ফটো উপলব্ধ	E 489 নাম : হৰিচ্ৰাদ অথুৱালা পিতাৰ নাম: শিবনন্দন অথুৱালা ঘৰ নং : 550 বয়স : 65 লিঙ্গ : পুৰুষ	FVC1437689 ফটো উপলব্ধ	E 490 নাম : গঙ্গা দেৱী স্বামীৰ নাম: হৰি প্ৰসাদ ঘৰ নং : 550 বয়স : 62 লিঙ্গ : মহিলা	FVC1437690 ফটো উপলব্ধ
491 নাম : বিমল অথুৱালা পিতাৰ নাম: হৰিপ্ৰসাদ ঘৰ নং : 550 বয়স : 38 লিঙ্গ : পুৰুষ	FVC1437703 ফটো উপলব্ধ	E 492 নাম : চৰণ তাঁতী পিতাৰ নাম: চন্দ্ৰিয়া তাঁতী ঘৰ নং : 552 বয়স : 65 লিঙ্গ : পুৰুষ	FVC1437714 ফটো উপলব্ধ	493 নাম : অনিতা তাঁতী স্বামীৰ নাম: চৰণ ঘৰ নং : 552 বয়স : 58 লিঙ্গ : মহিলা	FVC1437725 ফটো উপলব্ধ



# 494 নাম : প্ৰমিলা তাঁতী স্বামীৰ নাম: চৰণ ঘৰ নং : 31 বয়স : 54 লিঙ্গ : মহিলা	FVC1437736 ফটো উপলব্ধ	495 নাম : অজিত তাঁতী পিতাৰ নাম: চৰণ ঘৰ নং : ৫৫২ বয়স : 41 লিঙ্গ : পুৰুষ	FVC1437747 ফটো উপলব্ধ	496 নাম : সুৰতী তাঁতী স্বামীৰ নাম: অজিত তাঁতী ঘৰ নং : ৫৫২ বয়স : 39 লিঙ্গ : মহিলা	FVC1437758 ফটো উপলব্ধ
# 497 নাম : আৰতী তাঁতী স্বামীৰ নাম: দমন ঘৰ নং : ৫৫২ বয়স : 26 লিঙ্গ : মহিলা	PVW0002865 ফটো উপলব্ধ	498 নাম : নিৰ্জলা ভূমিজ পিতাৰ নাম: বালক সিং ভূমিজ ঘৰ নং : 553 বয়স : 21 লিঙ্গ : মহিলা	FVC4622015 ফটো উপলব্ধ	499 নাম : বালক সিং ভূমিজ পিতাৰ নাম: বেনু ঘৰ নং : ৫৫৩ক বয়স : 46 লিঙ্গ : পুৰুষ	FVC1437769 ফটো উপলব্ধ
500 নাম : হেমন্তী ভূমিজ স্বামীৰ নাম: বালক সিং ভূমিজ ঘৰ নং : ৫৫৩ক বয়স : 41 লিঙ্গ : মহিলা	FVC1437770 ফটো উপলব্ধ	E 501 নাম : বিপেন বৰুৱা পিতাৰ নাম: অশ্বিনী ঘৰ নং : ৫৫৪ বয়স : 50 লিঙ্গ : পুৰুষ	FVC1437781 ফটো উপলব্ধ	502 নাম : বাসন্তী বৰুৱা স্বামীৰ নাম: বিপেন ঘৰ নং : ৫৫৪ বয়স : 46 লিঙ্গ : মহিলা	FVC1437792 ফটো উপলব্ধ
503 নাম : জোনাকী বৰুৱা পিতাৰ নাম: বিপুল বৰুৱা ঘৰ নং : ৫৫৪ বয়স : 28 লিঙ্গ : মহিলা	FVC0090233 ফটো উপলব্ধ	504 নাম : মাচুম বৰুৱা পিতাৰ নাম: বিপুল বৰুৱা ঘৰ নং : ৫৫৪ বয়স : 28 লিঙ্গ : পুৰুষ	FVC0090290 ফটো উপলব্ধ	R 505 নাম : মাচুম বৰুৱা পিতাৰ নাম: বিপুল বৰুৱা ঘৰ নং : 554 বয়স : 28 লিঙ্গ : পুৰুষ	FVC0228791 ফটো উপলব্ধ
506 নাম : জোনাকী বৰুৱা পিতাৰ নাম: বিপুল বৰুৱা ঘৰ নং : 554 বয়স : 27 লিঙ্গ : মহিলা	FVC0240515 ফটো উপলব্ধ	507 নাম : প্ৰকাশ তাঁতী পিতাৰ নাম: বিটু ঘৰ নং : ৫৫৫ক বয়স : 43 লিঙ্গ : পুৰুষ	FVC1437805 ফটো উপলব্ধ	508 নাম : দীপালি তাঁতী স্বামীৰ নাম: প্ৰকাশ তাঁতী ঘৰ নং : ৫৫৫ক বয়স : 38 লিঙ্গ : মহিলা	FVC1437816 ফটো উপলব্ধ
509 নাম : বিৰাজ কৰ্মকাৰ পিতাৰ নাম: গোলহ কৰ্মকাৰ ঘৰ নং : ৫৫৬ বয়স : 64 লিঙ্গ : পুৰুষ	FVC1437827 ফটো উপলব্ধ	510 নাম : ৰুক্মণী কৰ্মকাৰ স্বামীৰ নাম: বিৰাজ কৰ্মকাৰ ঘৰ নং : ৫৫৬ বয়স : 62 লিঙ্গ : মহিলা	FVC1437838 ফটো উপলব্ধ	511 নাম : বিদ্যা সাগৰ কৰ্মকাৰ পিতাৰ নাম: বিৰাজ কৰ্মকাৰ ঘৰ নং : ৫৫৬ বয়স : 47 লিঙ্গ : পুৰুষ	FVC1437849 ফটো উপলব্ধ
512 নাম : মালিনী কৰ্মকাৰ পিতাৰ নাম: বিৰাজ কৰ্মকাৰ ঘৰ নং : ৫৫৬ বয়স : 41 লিঙ্গ : পুৰুষ	FVC1437861 ফটো উপলব্ধ	513 নাম : কান্তা কৰ্মকাৰ স্বামীৰ নাম: বিদ্যা সাগৰ ঘৰ নং : ৫৫৬ বয়স : 40 লিঙ্গ : মহিলা	FVC1437850 ফটো উপলব্ধ	514 নাম : লক্ষী ভূমিজ স্বামীৰ নাম: দুৰ্ৰাজ ভূমিজ ঘৰ নং : ৫৫৬ বয়স : 28 লিঙ্গ : মহিলা	FVC0090381 ফটো উপলব্ধ
R 515 নাম : লক্ষী ভূমিজ স্বামীৰ নাম: দুৰ্ৰাজ ভূমিজ ঘৰ নং : 556 বয়স : 27 লিঙ্গ : মহিলা	FVC0228783 ফটো উপলব্ধ	R2 516 নাম : মৌচুমী কৰ্মকাৰ পিতাৰ নাম: বিৰাজ কৰ্মকাৰ ঘৰ নং : 556 বয়স : 27 লিঙ্গ : মহিলা	FVC0103721 ফটো উপলব্ধ	517 নাম : দুৰ্ৰাজ ভূমিজ পিতাৰ নাম: বালা সিং ভূমিজ ঘৰ নং : ৫৫৬ ক বয়স : 28 লিঙ্গ : পুৰুষ	FVC0262295 ফটো উপলব্ধ
518 নাম : পুৰণ ভূমিজ পিতাৰ নাম: বালা সিং ভূমিজ ঘৰ নং : ৫৫৬ ক বয়স : 36 লিঙ্গ : পুৰুষ	FVC0262246 ফটো উপলব্ধ	519 নাম : ৰিমিকা ভূমিজ স্বামীৰ নাম: পুৰণ ভূমিজ ঘৰ নং : ৫৫৬ ক বয়স : 35 লিঙ্গ : মহিলা	FVC0262279 ফটো উপলব্ধ	520 নাম : বিনদ ভূমিজ পিতাৰ নাম: বালা সিং ভূমিজ ঘৰ নং : ৫৫৬ ক বয়স : 29 লিঙ্গ : পুৰুষ	FVC0262287 ফটো উপলব্ধ
E 521 নাম : বিদেশী কন্দু পিতাৰ নাম: শিৱ কন্দু ঘৰ নং : ৫৫৮ বয়স : 65 লিঙ্গ : পুৰুষ	FVC1437872 ফটো উপলব্ধ	E 522 নাম : তাৰশিলা কন্দু স্বামীৰ নাম: বিদেশী ঘৰ নং : ৫৫৮ বয়স : 61 লিঙ্গ : মহিলা	FVC1437883 ফটো উপলব্ধ	523 নাম : বিজু প্ৰজা পিতাৰ নাম: দুখা ঘৰ নং : ৫৫৯ বয়স : 55 লিঙ্গ : পুৰুষ	FVC1437894 ফটো উপলব্ধ



524 নাম : বিন্দা প্রজা স্বামীৰ নাম : বিজু প্রজা ঘৰ নং : ৫৫৯ বয়স : 51 লিঙ্গ : মহিলা	FVC1437907 ফটো উপলব্ধ	525 নাম : গেজু প্রজা পিতাৰ নাম : দুখু ঘৰ নং : ৫৫৯ বয়স : 49 লিঙ্গ : পুৰুষ	FVC1437918 ফটো উপলব্ধ	526 নাম : জামালী প্রজা স্বামীৰ নাম : গেজু প্রজা ঘৰ নং : ৫৫৯ বয়স : 44 লিঙ্গ : মহিলা	FVC1437929 ফটো উপলব্ধ
527 নাম : অৰ্পনা প্রজা স্বামীৰ নাম : মনোজ প্রজা ঘৰ নং : 559 বয়স : 38 লিঙ্গ : মহিলা	PVW0084566 ফটো উপলব্ধ	528 নাম : অৰ্পনা প্রজা স্বামীৰ নাম : মনোজ প্রজা ঘৰ নং : 559 বয়স : 37 লিঙ্গ : মহিলা	PVW0100875 ফটো উপলব্ধ	529 নাম : মনোজ প্রজা পিতাৰ নাম : বিজু প্রজা ঘৰ নং : 559 বয়স : 31 লিঙ্গ : পুৰুষ	FVC0414359 ফটো উপলব্ধ
530 নাম : কৃষ্ণ প্রজা পিতাৰ নাম : দুখু ঘৰ নং : ৫৫৯ক বয়স : 46 লিঙ্গ : পুৰুষ	FVC1437930 ফটো উপলব্ধ	E 531 নাম : দুৰ্গা ভূমিজ পিতাৰ নাম : বৃক্সা ভূমিজ ঘৰ নং : ৫৬০ বয়স : 81 লিঙ্গ : পুৰুষ	FVC1437941 ফটো উপলব্ধ	532 নাম : লাক্ষী ভূমিজ স্বামীৰ নাম : দুৰ্গা ঘৰ নং : ৫৬০ বয়স : 77 লিঙ্গ : মহিলা	FVC1437952 ফটো উপলব্ধ
E 533 নাম : নিতেন ভূমিজ পিতাৰ নাম : দুৰ্গা ঘৰ নং : ৫৬০ বয়স : 53 লিঙ্গ : পুৰুষ	FVC1437963 ফটো উপলব্ধ	534 নাম : বঞ্জীত ভূমিজ পিতাৰ নাম : দুৰ্গা ঘৰ নং : ৫৬০ বয়স : 50 লিঙ্গ : পুৰুষ	FVC1437974 ফটো উপলব্ধ	535 নাম : চাৰমনী ভূমিজ স্বামীৰ নাম : নিতেন ঘৰ নং : ৫৬০ বয়স : 48 লিঙ্গ : মহিলা	FVC1437985 ফটো উপলব্ধ
536 নাম : লক্ষণ ভূমিজ পিতাৰ নাম : দুৰ্গা ভূমিজ ঘৰ নং : ৫৬০ বয়স : 37 লিঙ্গ : পুৰুষ	FVC0262659 ফটো উপলব্ধ	537 নাম : মালতী বেনীয়া স্বামীৰ নাম : বিভিসন বেনীয়া ঘৰ নং : ৫৬১ বয়স : 54 লিঙ্গ : মহিলা	FVC1438002 ফটো উপলব্ধ	E 538 নাম : শিবৰাজ কৰ্মকাৰ পিতাৰ নাম : গুলাই কৰ্মকাৰ ঘৰ নং : ৫৬২ বয়স : 54 লিঙ্গ : পুৰুষ	FVC1438013 ফটো উপলব্ধ
539 নাম : বিলাতী কৰ্মকাৰ স্বামীৰ নাম : শিবৰাজ ঘৰ নং : ৫৬২ বয়স : 50 লিঙ্গ : মহিলা	FVC1438024 ফটো উপলব্ধ	540 নাম : গুলাপি কৰ্মকাৰ পিতাৰ নাম : শিবৰাজ কৰ্মকাৰ ঘৰ নং : 562 বয়স : 25 লিঙ্গ : মহিলা	FVC0226282 ফটো উপলব্ধ	E 541 নাম : মন্তৰাম ভূমিজ পিতাৰ নাম : প্ৰহ্লাদ ভূমিজ ঘৰ নং : ৫৬৬ বয়স : 73 লিঙ্গ : পুৰুষ	FVC1438035 ফটো উপলব্ধ
542 নাম : মালা ভূমিজ স্বামীৰ নাম : মন্তৰাম ভূমিজ ঘৰ নং : ৫৬৩ বয়স : 68 লিঙ্গ : মহিলা	FVC1438046 ফটো উপলব্ধ	543 নাম : নিমা ভূমিজ পিতাৰ নাম : মন্তৰাম ভূমিজ ঘৰ নং : ৫৬৩ বয়স : 40 লিঙ্গ : মহিলা	FVC1438057 ফটো উপলব্ধ	E 544 নাম : অশোক গড় পিতাৰ নাম : চুনু ঘৰ নং : ৫৬৪ বয়স : 50 লিঙ্গ : পুৰুষ	FVC1438068 ফটো উপলব্ধ
545 নাম : সনজিত গড় পিতাৰ নাম : চুনু ঘৰ নং : ৫৬৪ বয়স : 46 লিঙ্গ : পুৰুষ	FVC1438080 ফটো উপলব্ধ	546 নাম : সনিতা গড় স্বামীৰ নাম : অশোক গড় ঘৰ নং : ৫৬৪ বয়স : 45 লিঙ্গ : মহিলা	FVC1438079 ফটো উপলব্ধ	547 নাম : অঞ্জলী গড় স্বামীৰ নাম : সনজিত গড় ঘৰ নং : ৫৬৪ বয়স : 43 লিঙ্গ : মহিলা	FVC1438091 ফটো উপলব্ধ
E 548 নাম : বুনিয়া ভূমিজ স্বামীৰ নাম : চুনু ভূমিজ ঘৰ নং : ৫৬৫ বয়স : 67 লিঙ্গ : মহিলা	FVC1438104 ফটো উপলব্ধ	549 নাম : জোনবাই ভূমিজ স্বামীৰ নাম : বদ্র ঘৰ নং : ৫৬৫ বয়স : 42 লিঙ্গ : মহিলা	FVC1438115 ফটো উপলব্ধ	550 নাম : দুৰ্জধন ভূমিজ পিতাৰ নাম : আলিন্দৰ ভূমিজ ঘৰ নং : 565 বয়স : 38 লিঙ্গ : পুৰুষ	FVC0535716 ফটো উপলব্ধ
E 551 নাম : অনিল বাৰা পিতাৰ নাম : পিতাম্বৰ ঘৰ নং : ৫৬৬ বয়স : 60 লিঙ্গ : পুৰুষ	FVC1438126 ফটো উপলব্ধ	E 552 নাম : দিপক বাৰা পিতাৰ নাম : পিতাম্বৰ ঘৰ নং : ৫৬৬ বয়স : 55 লিঙ্গ : পুৰুষ	FVC1438137 ফটো উপলব্ধ	553 নাম : উষা পানকা স্বামীৰ নাম : শিৱদাস পানকা ঘৰ নং : 566 বয়স : 30 লিঙ্গ : মহিলা	FVC0271353 ফটো উপলব্ধ



554 নাম : ফুলকোঁৱৰী প্ৰমাণীক পিতাৰ নাম: গৌতম প্ৰমাণীক ঘৰ নং : 566 বয়স : 28 লিঙ্গ : পুৰুষ	FVC0220210 ফটো উপলব্ধ	E 555 নাম : কৰ্ণ ভূমিজ পিতাৰ নাম: সুৰেশ ভূমিজ ঘৰ নং : 566 বয়স : 65 লিঙ্গ : পুৰুষ	FVC1438148 ফটো উপলব্ধ	556 নাম : জুলী ভূমিজ স্বামীৰ নাম: কৰ্ণ ঘৰ নং : 569 বয়স : 59 লিঙ্গ : মহিলা	FVC1438159 ফটো উপলব্ধ
557 নাম : বৃহৎমনি ভূমিজ পিতাৰ নাম: কৰ্ণ ভূমিজ ঘৰ নং : 569 বয়স : 29 লিঙ্গ : মহিলা	FVC0262816 ফটো উপলব্ধ	558 নাম : লক্ষ্মদেৱ লহাব পিতাৰ নাম: মঙ্গলু লহাব ঘৰ নং : 568 বয়স : 70 লিঙ্গ : পুৰুষ	FVC1438160 ফটো উপলব্ধ	E 559 নাম : দুৰ্গী লহাব স্বামীৰ নাম: লক্ষ্মদেৱ লহাব ঘৰ নং : 568 বয়স : 61 লিঙ্গ : মহিলা	FVC1438171 ফটো উপলব্ধ
560 নাম : সোনিয়া ভূমিজ স্বামীৰ নাম: লক্ষ্মীৰাম ঘৰ নং : 569 বয়স : 60 লিঙ্গ : মহিলা	FVC1438193 ফটো উপলব্ধ	561 নাম : ফুলমনি ভূমিজ স্বামীৰ নাম: বিজয় ঘৰ নং : 569 বয়স : 60 লিঙ্গ : মহিলা	FVC1438206 ফটো উপলব্ধ	562 নাম : ৰঞ্জিত সিং ভূমিজ পিতাৰ নাম: বেনু ঘৰ নং : 569 বয়স : 38 লিঙ্গ : পুৰুষ	FVC1438217 ফটো উপলব্ধ
563 নাম : ৰেখা ভূমিজ স্বামীৰ নাম: ৰঞ্জিত ভূমিজ ঘৰ নং : 569 বয়স : 37 লিঙ্গ : মহিলা	FVC1612982 ফটো উপলব্ধ	564 নাম : পল্লৱ সিং ভূমিজ পিতাৰ নাম: ৰঞ্জিত সিং ভূমিজ ঘৰ নং : 569 বয়স : 20 লিঙ্গ : পুৰুষ	PVW0120535 ফটো উপলব্ধ	565 নাম : সীতা প্ৰমাণীক পিতাৰ নাম: দিগন্ত প্ৰমাণীক ঘৰ নং : 590 বয়স : 55 লিঙ্গ : পুৰুষ	FVC1438228 ফটো উপলব্ধ
566 নাম : মাৰিয়াম চাওঁৰা স্বামীৰ নাম: কুমাৰ ঘৰ নং : 590 বয়স : 51 লিঙ্গ : মহিলা	FVC1438240 ফটো উপলব্ধ	567 নাম : লুনাৰি চাওঁৰা স্বামীৰ নাম: কুমাৰ ঘৰ নং : 590 বয়স : 45 লিঙ্গ : মহিলা	FVC1438251 ফটো উপলব্ধ	568 নাম : পাৰ্বতী চাবৰা পিতাৰ নাম: কুমাৰ চাবৰা ঘৰ নং : 590 বয়স : 27 লিঙ্গ : মহিলা	FVC0263137 ফটো উপলব্ধ
569 নাম : লক্ষ্মণী কুমাৰ স্বামীৰ নাম: দচুৰা ঘৰ নং : 591 বয়স : 70 লিঙ্গ : মহিলা	FVC1438273 ফটো উপলব্ধ	570 নাম : কৰ্ণ তাত্তি পিতাৰ নাম: বাসুদেৱ ঘৰ নং : 591 বয়স : 68 লিঙ্গ : পুৰুষ	FVC1438319 ফটো উপলব্ধ	571 নাম : দুৰ্গামনি তাত্তি স্বামীৰ নাম: কৰ্ণ ঘৰ নং : 591 বয়স : 52 লিঙ্গ : মহিলা	FVC1438320 ফটো উপলব্ধ
572 নাম : লিলি কুমাৰ পিতাৰ নাম: দচুৰা ঘৰ নং : 591 বয়স : 43 লিঙ্গ : পুৰুষ	FVC1438284 ফটো উপলব্ধ	573 নাম : স্বচিতা কুমাৰ স্বামীৰ নাম: লিলি কুমাৰ ঘৰ নং : 591 বয়স : 40 লিঙ্গ : মহিলা	FVC1438295 ফটো উপলব্ধ	574 নাম : জয়া কুমাৰ পিতাৰ নাম: লিলি কুমাৰ ঘৰ নং : 571 বয়স : 24 লিঙ্গ : মহিলা	FVC0484519 ফটো উপলব্ধ
575 নাম : অঞ্জনা কুমাৰ পিতাৰ নাম: লিলি কুমাৰ ঘৰ নং : 571 বয়স : 20 লিঙ্গ : মহিলা	PVW0010405 ফটো উপলব্ধ	576 নাম : বেণু ভূমিজ পিতাৰ নাম: বৃকা ভূমিজ ঘৰ নং : 592 বয়স : 75 লিঙ্গ : পুৰুষ	FVC1438342 ফটো উপলব্ধ	E 577 নাম : বাসন্তী ভূমিজ স্বামীৰ নাম: বেণু ঘৰ নং : 592 বয়স : 70 লিঙ্গ : মহিলা	FVC1438353 ফটো উপলব্ধ
578 নাম : ৰতন সিং ভূমিজ পিতাৰ নাম: বেণু ঘৰ নং : 592 বয়স : 51 লিঙ্গ : পুৰুষ	FVC1438364 ফটো উপলব্ধ	579 নাম : কল্পনা ভূমিজ স্বামীৰ নাম: ৰতন সিং ভূমিজ ঘৰ নং : 592 বয়স : 48 লিঙ্গ : মহিলা	FVC1438375 ফটো উপলব্ধ	580 নাম : দীনেশ সিং পিতাৰ নাম: ৰতন সিং ঘৰ নং : 572 বয়স : 26 লিঙ্গ : পুৰুষ	FVC0376335 ফটো উপলব্ধ
581 নাম : মহেশ কুৰ্মী পিতাৰ নাম: ৰেংচু কুৰ্মী ঘৰ নং : 595 বয়স : 56 লিঙ্গ : পুৰুষ	FVC1438386 ফটো উপলব্ধ	582 নাম : মায়ণী কুৰ্মী স্বামীৰ নাম: মহেশ ঘৰ নং : 595 বয়স : 48 লিঙ্গ : মহিলা	FVC1438397 ফটো উপলব্ধ	583 নাম : ৰাজীৱ কুৰ্মী পিতাৰ নাম: মহেশ কুৰ্মী ঘৰ নং : 575 বয়স : 24 লিঙ্গ : পুৰুষ	PVW0103978 ফটো উপলব্ধ



E 584 নাম : নন্দেশ্বৰ মহালি পিতাৰ নাম: চট্ট মহাৰি ঘৰ নং : ৫৭৬ বয়স : 55 লিঙ্গ : পুৰুষ	FVC1438400 ফটো উপলব্ধ	585 নাম : বেখা মহালি স্বামীৰ নাম: নন্দেশ্বৰ মহালি ঘৰ নং : ৫৭৬ বয়স : 54 লিঙ্গ : মহিলা	FVC1438411 ফটো উপলব্ধ	586 নাম : সুলেখা মহালি স্বামীৰ নাম: নন্দেশ্বৰ মহালি ঘৰ নং : ৫৭৬ বয়স : 48 লিঙ্গ : মহিলা	FVC1438422 ফটো উপলব্ধ
587 নাম : মঙ্গল কন্দ পিতাৰ নাম: কালু ঘৰ নং : ৫৭৭ বয়স : 56 লিঙ্গ : পুৰুষ	FVC1438444 ফটো উপলব্ধ	588 নাম : সুখিলা কন্দ স্বামীৰ নাম: মঙ্গল কন্দ ঘৰ নং : ৫৭৭ বয়স : 52 লিঙ্গ : মহিলা	FVC1438455 ফটো উপলব্ধ	589 নাম : বিজেন কন্দ পিতাৰ নাম: বিনন কন্দ ঘৰ নং : 577 বয়স : 31 লিঙ্গ : পুৰুষ	PVW0102467 ফটো উপলব্ধ
590 নাম : বৰখনি কন্দ স্বামীৰ নাম: বিজেন কন্দ ঘৰ নং : 577 বয়স : 29 লিঙ্গ : মহিলা	PVW0102442 ফটো উপলব্ধ	591 নাম : ঠুমি বমনী স্বামীৰ নাম: আনন্দ ঘৰ নং : ৫৭৮ বয়স : 52 লিঙ্গ : মহিলা	FVC1438466 ফটো উপলব্ধ	592 নাম : বিচমনী চুবৰ স্বামীৰ নাম: তুদী ঘৰ নং : ৫৭৯ বয়স : 68 লিঙ্গ : মহিলা	FVC1438488 ফটো উপলব্ধ
E 593 নাম : কৰম সিং বমনী পিতাৰ নাম: লক্ষ্মেশ্বৰ বমনী ঘৰ নং : ৫৮০ বয়স : 87 লিঙ্গ : পুৰুষ	FVC1438499 ফটো উপলব্ধ	E 594 নাম : কিশোৰ কন্দ পিতাৰ নাম: লব কন্দ ঘৰ নং : ৫৮১ বয়স : 62 লিঙ্গ : পুৰুষ	FVC1438502 ফটো উপলব্ধ	595 নাম : অশা কন্দ স্বামীৰ নাম: কিশোৰ কন্দ ঘৰ নং : ৫৮১ বয়স : 32 লিঙ্গ : মহিলা	FVC1438513 ফটো উপলব্ধ
596 নাম : ভোলা কন্দ পিতাৰ নাম: কিশোৰ কন্দ ঘৰ নং : 581 বয়স : 30 লিঙ্গ : পুৰুষ	FVC0272070 ফটো উপলব্ধ	597 নাম : গোপাল কন্দ পিতাৰ নাম: লব কন্দ ঘৰ নং : ৫৮২ বয়স : 58 লিঙ্গ : পুৰুষ	FVC1438524 ফটো উপলব্ধ	598 নাম : ললিতা কন্দ স্বামীৰ নাম: গোপাল ঘৰ নং : ৫৮২ বয়স : 51 লিঙ্গ : মহিলা	FVC1438535 ফটো উপলব্ধ
599 নাম : ফাগু কন্দ পিতাৰ নাম: গোপাল কন্দ ঘৰ নং : 582 বয়স : 34 লিঙ্গ : পুৰুষ	FVC0364117 ফটো উপলব্ধ	600 নাম : প্রদম কন্দ পিতাৰ নাম: গোপাল ঘৰ নং : 582 বয়স : 30 লিঙ্গ : পুৰুষ	PVW0075663 ফটো উপলব্ধ	601 নাম : মুনী গড় স্বামীৰ নাম: হাৰু গড় ঘৰ নং : 582 বয়স : 27 লিঙ্গ : মহিলা	FVC0220962 ফটো উপলব্ধ
602 নাম : শুমনী কন্দ পিতাৰ নাম: গোপাল কন্দ ঘৰ নং : 582 বয়স : 24 লিঙ্গ : মহিলা	PVW0104117 ফটো উপলব্ধ	603 নাম : মামণি ভূমিজ পানিকা স্বামীৰ নাম: অমৰ ভূমিজ ঘৰ নং : 582 ক বয়স : 26 লিঙ্গ : মহিলা	FVC0226274 ফটো উপলব্ধ	E 604 নাম : পূৰ্ণা বমনী স্বামীৰ নাম: কুন্ত ঘৰ নং : ৫৮৪ বয়স : 78 লিঙ্গ : মহিলা	FVC1438546 ফটো উপলব্ধ
605 নাম : টিটু ৰাজুবাৰ পিতাৰ নাম: জলধৰ ঘৰ নং : ৫৮৪ বয়স : 65 লিঙ্গ : পুৰুষ	FVC1438604 ফটো উপলব্ধ	E 606 নাম : চুচিলা ৰাজুবাৰ স্বামীৰ নাম: ভৱত ঘৰ নং : ৫৮৪ বয়স : 60 লিঙ্গ : মহিলা	FVC1438557 ফটো উপলব্ধ	E 607 নাম : ভোলা ৰাজুবাৰ পিতাৰ নাম: ভৱত ঘৰ নং : ৫৮৪ বয়স : 43 লিঙ্গ : পুৰুষ	FVC1438568 ফটো উপলব্ধ
608 নাম : ৰাজকুমাৰী ৰাজুবাৰ স্বামীৰ নাম: ভোলা ৰাজুবাৰ ঘৰ নং : ৫৮৪ বয়স : 40 লিঙ্গ : মহিলা	FVC1438579 ফটো উপলব্ধ	E 609 নাম : শুকৰাম ৰাজুবাৰ পিতাৰ নাম: ভৱত ঘৰ নং : ৫৮৪ বয়স : 39 লিঙ্গ : পুৰুষ	FVC1438580 ফটো উপলব্ধ	610 নাম : বৃহত ৰাজুবাৰ পিতাৰ নাম: ভোলা ৰাজুবাৰ ঘৰ নং : 584 বয়স : 21 লিঙ্গ : পুৰুষ	FVC4621892 ফটো উপলব্ধ
611 নাম : মেঘ কন্দ পিতাৰ নাম: ৰাজেন কন্দ ঘৰ নং : ৫৮৫ বয়স : 68 লিঙ্গ : পুৰুষ	FVC1438615 ফটো উপলব্ধ	E 612 নাম : সৈনাস্কী কন্দ পিতাৰ নাম: লক্ষন ঘৰ নং : ৫৮৫ বয়স : 48 লিঙ্গ : পুৰুষ	FVC1438626 ফটো উপলব্ধ	613 নাম : গীতা কন্দ স্বামীৰ নাম: সৈনাস্কী সিং ঘৰ নং : ৫৮৫ বয়স : 40 লিঙ্গ : মহিলা	FVC1438637 ফটো উপলব্ধ



<p>E 614 FVC1438671</p> <p>নাম : সুদামা কন্দ পিতাৰ নাম: দুয়োধন কন্দ ঘৰ নং : ৫৮৬ বয়স : ৭১ লিঙ্গ : পুৰুষ</p> <p>ফটো উপলব্ধ</p>	<p>E 615 FVC1438682</p> <p>নাম : মানিক কন্দ পিতাৰ নাম: সুদামা কন্দ ঘৰ নং : ৫৮৬ বয়স : ৫২ লিঙ্গ : পুৰুষ</p> <p>ফটো উপলব্ধ</p>	<p>616 FVC1438648</p> <p>নাম : অজীত বমনী পিতাৰ নাম: কুন্ত ঘৰ নং : ৫৮৬ বয়স : ৫১ লিঙ্গ : পুৰুষ</p> <p>ফটো উপলব্ধ</p>
<p>617 FVC1438659</p> <p>নাম : লক্ষী বমনী স্বামীৰ নাম: অজীত বমনী ঘৰ নং : ৫৮৬ বয়স : ৪৪ লিঙ্গ : মহিলা</p> <p>ফটো উপলব্ধ</p>	<p>618 FVC1438660</p> <p>নাম : ববিতা ৰাজোৱাৰ পিতাৰ নাম: কুন্ত ঘৰ নং : ৫৮৬ বয়স : ৪৩ লিঙ্গ : মহিলা</p> <p>ফটো উপলব্ধ</p>	<p>619 FVC1438693</p> <p>নাম : ৰাজা কন্দ পিতাৰ নাম: সুদমা ঘৰ নং : ৫৮৬ বয়স : ৩৪ লিঙ্গ : পুৰুষ</p> <p>ফটো উপলব্ধ</p>
<p>620 FVC0103192</p> <p>নাম : সঞ্জয় বমনী পিতাৰ নাম: লেট বিজয় বমনী ঘৰ নং : ৫৮৬ বয়স : ২৭ লিঙ্গ : পুৰুষ</p> <p>ফটো উপলব্ধ</p>	<p>621 FVC0483966</p> <p>নাম : মাইন দহোতীয়া বমণি স্বামীৰ নাম: সঞ্জয় দহোতীয়া ঘৰ নং : ৫৮৬ বয়স : ২৪ লিঙ্গ : মহিলা</p> <p>ফটো উপলব্ধ</p>	<p>622 FVC1438717</p> <p>নাম : তাৰা কন্দ স্বামীৰ নাম: গোপাল ঘৰ নং : ৫৮৭ বয়স : ৬১ লিঙ্গ : মহিলা</p> <p>ফটো উপলব্ধ</p>
<p>623 FVC1438706</p> <p>নাম : সাজেন কন্দ পিতাৰ নাম: গোপাল ঘৰ নং : ৫৮৭ বয়স : ৫০ লিঙ্গ : পুৰুষ</p> <p>ফটো উপলব্ধ</p>	<p>624 FVC1438728</p> <p>নাম : অনীতা কন্দ স্বামীৰ নাম: সাজেন কন্দ ঘৰ নং : ৫৮৭ বয়স : ৪১ লিঙ্গ : মহিলা</p> <p>ফটো উপলব্ধ</p>	<p>625 FVC0365502</p> <p>নাম : অঞ্জু কন্দ স্বামীৰ নাম: ফাগু কন্দ ঘৰ নং : ৫৮৭ বয়স : ৩৩ লিঙ্গ : মহিলা</p> <p>ফটো উপলব্ধ</p>
<p>626 FVC1438739</p> <p>নাম : গায়ত্ৰী ভূমিজ স্বামীৰ নাম: হৰি ঘৰ নং : ৫৮৮ বয়স : ৬৭ লিঙ্গ : মহিলা</p> <p>ফটো উপলব্ধ</p>	<p>E 627 FVC1438740</p> <p>নাম : বসন ভূমিজ পিতাৰ নাম: হৰি ঘৰ নং : ৫৮৮ বয়স : ৬৭ লিঙ্গ : পুৰুষ</p> <p>ফটো উপলব্ধ</p>	<p>628 FVC1438751</p> <p>নাম : পৰিতা ভূমিজ স্বামীৰ নাম: বসন ভূমিজ ঘৰ নং : ৫৮৮ বয়স : ৩৯ লিঙ্গ : মহিলা</p> <p>ফটো উপলব্ধ</p>
<p>E 629 FVC1438762</p> <p>নাম : নৰ সিং তাঁতি পিতাৰ নাম: ৰতন তাঁতি ঘৰ নং : ৫৯০ বয়স : ৪৩ লিঙ্গ : পুৰুষ</p> <p>ফটো উপলব্ধ</p>	<p>630 FVC1438773</p> <p>নাম : গান্ধাৰী তাঁতি স্বামীৰ নাম: নৰসিং ঘৰ নং : ৫৯০ বয়স : ৭৯ লিঙ্গ : মহিলা</p> <p>ফটো উপলব্ধ</p>	<p>E 631 FVC1438784</p> <p>নাম : ইন্দ্ৰা বমনী পিতাৰ নাম: ৰজন বমনী ঘৰ নং : ৫৯১ বয়স : ৭৫ লিঙ্গ : পুৰুষ</p> <p>ফটো উপলব্ধ</p>
<p>E 632 FVC1438795</p> <p>নাম : ৰাজেশ বমনী পিতাৰ নাম: ইন্দ্ৰা ঘৰ নং : ৫৯১ বয়স : ৫২ লিঙ্গ : পুৰুষ</p> <p>ফটো উপলব্ধ</p>	<p>633 FVC1438808</p> <p>নাম : ধৰম বমনী পিতাৰ নাম: ইন্দ্ৰা ঘৰ নং : ৫৯১ বয়স : ৪৫ লিঙ্গ : পুৰুষ</p> <p>ফটো উপলব্ধ</p>	<p>634 FVC1438819</p> <p>নাম : সীতা বমনী স্বামীৰ নাম: ধৰম বমনী ঘৰ নং : ৫৯১ বয়স : ৪২ লিঙ্গ : মহিলা</p> <p>ফটো উপলব্ধ</p>
<p>635 FVC0263350</p> <p>নাম : পংকজ মল্লিক মাতৃৰ নাম: সুনিতা মল্লিক ঘৰ নং : ৫৯১ বয়স : ২৯ লিঙ্গ : পুৰুষ</p> <p>ফটো উপলব্ধ</p>	<p>636 FVC0414284</p> <p>নাম : ৰিমা স্বামীৰ নাম: পংকজ মল্লিক ঘৰ নং : ৫৯১ বয়স : ২৪ লিঙ্গ : মহিলা</p> <p>ফটো উপলব্ধ</p>	<p>637 FVC1438820</p> <p>নাম : বৃথলাল তাঁতি পিতাৰ নাম: ৰামচন্দ্ৰ ঘৰ নং : ৫৯২ বয়স : ৫৫ লিঙ্গ : পুৰুষ</p> <p>ফটো উপলব্ধ</p>
<p>E 638 FVC1438831</p> <p>নাম : চুমাৰ গড় পিতাৰ নাম: ঘাটয়া গপ ঘৰ নং : ৫৯৩ বয়স : ৪৩ লিঙ্গ : পুৰুষ</p> <p>ফটো উপলব্ধ</p>	<p>639 FVC1438842</p> <p>নাম : ৰবীন গড় পিতাৰ নাম: চুমাৰ ঘৰ নং : ৫৯৩ বয়স : ৬১ লিঙ্গ : পুৰুষ</p> <p>ফটো উপলব্ধ</p>	<p>E 640 FVC1438853</p> <p>নাম : চুৰবালী গড় স্বামীৰ নাম: ৰবীন ঘৰ নং : ৫৯৩ বয়স : ৫৬ লিঙ্গ : মহিলা</p> <p>ফটো উপলব্ধ</p>
<p>641 FVC1613010</p> <p>নাম : কয়লাছ গড় পিতাৰ নাম: ৰবীন গড় ঘৰ নং : ৫৯৩ বয়স : ৩৭ লিঙ্গ : পুৰুষ</p> <p>ফটো উপলব্ধ</p>	<p>642 FVC1613009</p> <p>নাম : লক্ষী গড় স্বামীৰ নাম: কয়লাছ গড় ঘৰ নং : ৫৯৩ বয়স : ৩৫ লিঙ্গ : মহিলা</p> <p>ফটো উপলব্ধ</p>	<p>643 FVC0363895</p> <p>নাম : দিনেশ গড় পিতাৰ নাম: ৰবীন গড় ঘৰ নং : ৫৯৩ বয়স : ৩৩ লিঙ্গ : পুৰুষ</p> <p>ফটো উপলব্ধ</p>



644 নাম : সৰু গড় পিতাৰ নাম: ৰবিন গড় ঘৰ নং : 593 বয়স : 28 লিঙ্গ : পুৰুষ	FVC0220954 ফটো উপলব্ধ	645 নাম : সঞ্জয় গড় পিতাৰ নাম: ৰবিন গড় ঘৰ নং : 593 বয়স : 27 লিঙ্গ : পুৰুষ	FVC0220970 ফটো উপলব্ধ	646 নাম : সীমা গড় স্বামীৰ নাম: সঞ্জয় গড় ঘৰ নং : 593 বয়স : 25 লিঙ্গ : মহিলা	FVC1395193 ফটো উপলব্ধ
E 647 নাম : দেব ৰাজ ভূমিজ পিতাৰ নাম: জহন ঘৰ নং : 598 বয়স : 52 লিঙ্গ : পুৰুষ	FVC1438864 ফটো উপলব্ধ	E 648 নাম : শিব ৰাজ ভূমিজ পিতাৰ নাম: জহন ঘৰ নং : 598 বয়স : 47 লিঙ্গ : পুৰুষ	FVC1438875 ফটো উপলব্ধ	649 নাম : দীপানজলী ভূমিজ স্বামীৰ নাম: শিবৰাজ ভূমিজ ঘৰ নং : 598 বয়স : 37 লিঙ্গ : মহিলা	FVC1612993 ফটো উপলব্ধ
E 650 নাম : জনালী কাকতি স্বামীৰ নাম: নিপেন কাকতি ঘৰ নং : 594 বয়স : 28 লিঙ্গ : মহিলা	FVC0103275 ফটো উপলব্ধ	651 নাম : কিৰণ কাকতি মাতৃৰ নাম: চমাৰী কাকতি ঘৰ নং : 594 বয়স : 28 লিঙ্গ : পুৰুষ	FVC0101030 ফটো উপলব্ধ	652 নাম : ৰাজ কাকতি মাতৃৰ নাম: চমাৰী কাকতি ঘৰ নং : 594 বয়স : 27 লিঙ্গ : পুৰুষ	FVC0101444 ফটো উপলব্ধ
653 নাম : আদিত্য ভূমিজ পিতাৰ নাম: শিবৰাজ ভূমিজ ঘৰ নং : 594 বয়স : 26 লিঙ্গ : পুৰুষ	FVC0103440 ফটো উপলব্ধ	654 নাম : চান্দা ভূমিজ স্বামীৰ নাম: আদিত্য ভূমিজ ঘৰ নং : 594 বয়স : 25 লিঙ্গ : মহিলা	FVC0535732 ফটো উপলব্ধ	E 655 নাম : খুলেশ্বৰ গোস্বাই পিতাৰ নাম: ধৰ্মেশ্বৰ ঘৰ নং : 598 বয়স : 72 লিঙ্গ : পুৰুষ	FVC1438922 ফটো উপলব্ধ
656 নাম : চমাৰী কাকতি স্বামীৰ নাম: মথুৰা কাকতি ঘৰ নং : 598 বয়স : 70 লিঙ্গ : মহিলা	FVC1438897 ফটো উপলব্ধ	657 নাম : জিলি গোস্বাই স্বামীৰ নাম: খুলেশ্বৰ গোস্বাই ঘৰ নং : 598 বয়স : 69 লিঙ্গ : মহিলা	FVC1438933 ফটো উপলব্ধ	658 নাম : টিলেন্দৰ সন্দিকৈ পিতাৰ নাম: বলেন ঘৰ নং : 598 বয়স : 66 লিঙ্গ : পুৰুষ	FVC1439005 ফটো উপলব্ধ
659 নাম : মানিক দত্ত পিতাৰ নাম: দাম্ব ৰাম ঘৰ নং : 598 বয়স : 54 লিঙ্গ : পুৰুষ	FVC1438966 ফটো উপলব্ধ	660 নাম : নবিন গোস্বাই পিতাৰ নাম: ৰহিনী ঘৰ নং : 598 বয়স : 50 লিঙ্গ : পুৰুষ	FVC1438944 ফটো উপলব্ধ	661 নাম : বিনু সন্দিকৈ স্বামীৰ নাম: টিলেন্দৰ সন্দিকৈ ঘৰ নং : 598 বয়স : 47 লিঙ্গ : মহিলা	FVC1439016 ফটো উপলব্ধ
662 নাম : ৰঞ্জনা গোস্বাই স্বামীৰ নাম: নবিন গোস্বাই ঘৰ নং : 598 বয়স : 46 লিঙ্গ : মহিলা	FVC1438955 ফটো উপলব্ধ	663 নাম : ৰূপাঞ্জলী দত্ত স্বামীৰ নাম: মানিক দত্ত ঘৰ নং : 598 বয়স : 45 লিঙ্গ : মহিলা	FVC1438977 ফটো উপলব্ধ	664 নাম : আকলি খেৰুবা স্বামীৰ নাম: চুফা খেৰুবা ঘৰ নং : 598 বয়স : 44 লিঙ্গ : মহিলা	FVC1438999 ফটো উপলব্ধ
665 নাম : ৰাজেশ কৰ্মকাৰ পিতাৰ নাম: ৰাম জীবন কৰ্মকাৰ ঘৰ নং : 598 বয়স : 43 লিঙ্গ : পুৰুষ	FVC1439049 ফটো উপলব্ধ	666 নাম : দীপালি কৰ্মকাৰ পিতাৰ নাম: ৰাম জীবন কৰ্মকাৰ ঘৰ নং : 598 বয়স : 38 লিঙ্গ : মহিলা	FVC1439061 ফটো উপলব্ধ	667 নাম : বানেশ্বৰ গড় পিতাৰ নাম: শত্ৰুঘ্ন ঘৰ নং : 598 বয়স : 45 লিঙ্গ : পুৰুষ	FVC1439072 ফটো উপলব্ধ
E 668 নাম : শকিলা গড় স্বামীৰ নাম: বানেশ্বৰ গড় ঘৰ নং : 598 বয়স : 40 লিঙ্গ : মহিলা	FVC1439083 ফটো উপলব্ধ	669 নাম : ববিতা গড় স্বামীৰ নাম: দীনেশ গড় ঘৰ নং : 596 বয়স : 30 লিঙ্গ : মহিলা	FVC0272062 ফটো উপলব্ধ	E 670 নাম : নন্দলাল কৰ্মকাৰ পিতাৰ নাম: জদলাল কৰ্মকাৰ ঘৰ নং : 598 বয়স : 80 লিঙ্গ : পুৰুষ	FVC1439118 ফটো উপলব্ধ
671 নাম : নিপেন কাকতি মাতৃৰ নাম: চমাৰী কাকতি ঘৰ নং : 598 বয়স : 32 লিঙ্গ : পুৰুষ	FVC0271122 ফটো উপলব্ধ	672 নাম : বিকাশ খাৰিয়া পিতাৰ নাম: নুৰাচ খাৰিয়া ঘৰ নং : 650 বয়স : 25 লিঙ্গ : পুৰুষ	FVC461276 ফটো উপলব্ধ	673 নাম : বিনোদ বৰা পিতাৰ নাম: অনিল বৰা ঘৰ নং : 655 বয়স : 31 লিঙ্গ : পুৰুষ	FVC4623633 ফটো উপলব্ধ



S	674	FVC0414078
নাম : ভাগ্যলক্ষি দাস গৌহাই স্বামীৰ নাম : মোকোল গৌহাই ঘৰ নং : 835 বয়স : 44 লিঙ্গ : মহিলা		ফটো উপলব্ধ

S	675	FVC0414045
নাম : পল্লৱজ্যোতি গৌহাই পিতাৰ নাম : মুকুল গৌহাই ঘৰ নং : 835 বয়স : 25 লিঙ্গ : পুৰুষ		ফটো উপলব্ধ

	676	FVC0407908
নাম : গান্ধি কন্দ পিতাৰ নাম : কচা কন্দ ঘৰ নং : 1000 বয়স : 62 লিঙ্গ : পুৰুষ		ফটো উপলব্ধ

	677	FVC0414490
নাম : তাৰামনি কন্দ স্বামীৰ নাম : গান্ধি কন্দ ঘৰ নং : 1000 বয়স : 55 লিঙ্গ : মহিলা		ফটো উপলব্ধ

	678	FVC1395458
নাম : চন্ডনা কুমাৰ পিতাৰ নাম : লিলি কুমাৰ ঘৰ নং : 1000 বয়স : 22 লিঙ্গ : মহিলা		ফটো উপলব্ধ



679 নাম : সৈতন ৰাইকা স্বামীৰ নাম : লক্ষ্মীন্দৰ ৰাইকা ঘৰ নং : 181 বয়স : 36 লিঙ্গ : মহিলা	FVC1439265 ফটো উপলব্ধ	680 নাম : বীৰসমনি ভূমিজ স্বামীৰ নাম : অখিল ভূমিজ ঘৰ নং : 287 বয়স : 31 লিঙ্গ : মহিলা	FVC1180504 ফটো উপলব্ধ	681 নাম : শান্তী ভূমিজ স্বামীৰ নাম : মংগল ভূমিজ ঘৰ নং : 287 বয়স : 24 লিঙ্গ : মহিলা	FVC1180678 ফটো উপলব্ধ
682 নাম : বুৰাধা গঢ়তসা স্বামীৰ নাম : কুমাৰ গঢ় ঘৰ নং : 455 বয়স : 53 লিঙ্গ : মহিলা	FVC0270843 ফটো উপলব্ধ	683 নাম : মদন ৰুজক পিতাৰ নাম : সুৰেশ ৰজক ঘৰ নং : 8৬8 বয়স : 75 লিঙ্গ : পুৰুষ	FVC0255836 ফটো উপলব্ধ	684 নাম : বিষ্ণু কুমাৰ পিতাৰ নাম : প্ৰমেশ্বৰ কুমাৰ ঘৰ নং : 473 বয়স : 31 লিঙ্গ : পুৰুষ	FVC0270330 ফটো উপলব্ধ
685 নাম : বীনতী ৰমনী স্বামীৰ নাম : কৰন ৰমনী ঘৰ নং : 478 বয়স : 32 লিঙ্গ : মহিলা	FVC0271213 ফটো উপলব্ধ	686 নাম : দামন ব্ৰিভাৰ পিতাৰ নাম : বাফেীলা বিভাৰ ঘৰ নং : 494 বয়স : 64 লিঙ্গ : পুৰুষ	FVC0270801 ফটো উপলব্ধ	687 নাম : ৰবিন দাশু পিতাৰ নাম : মানীক দাশ ঘৰ নং : 498 বয়স : 32 লিঙ্গ : পুৰুষ	FVC0270405 ফটো উপলব্ধ
688 নাম : শীত গুৱালা পিতাৰ নাম : বাবুল গুৱালা ঘৰ নং : 506 বয়স : 32 লিঙ্গ : পুৰুষ	FVC0270892 ফটো উপলব্ধ	689 নাম : অসৰিতা গুৱালা স্বামীৰ নাম : শীত গুৱালা ঘৰ নং : 506 বয়স : 31 লিঙ্গ : মহিলা	FVC0270900 ফটো উপলব্ধ	690 নাম : ৰানা তাঁতী পিতাৰ নাম : কমল তাঁতী ঘৰ নং : ৫২১ বয়স : 46 লিঙ্গ : পুৰুষ	FVC0259507 ফটো উপলব্ধ
691 নাম : মেন বেনিআ পিতাৰ নাম : মালদা বেনিআ ঘৰ নং : 522 বয়স : 33 লিঙ্গ : পুৰুষ	FVC0271460 ফটো উপলব্ধ	692 নাম : আলোন কন্দো পিতাৰ নাম : বিদেশি কন্দো ঘৰ নং : 558 বয়স : 37 লিঙ্গ : পুৰুষ	FVC0270421 ফটো উপলব্ধ	693 নাম : লিলা কন্দ স্বামীৰ নাম : আলোন কন্দ ঘৰ নং : 558 বয়স : 33 লিঙ্গ : মহিলা	FVC0466599 ফটো উপলব্ধ
E 694 নাম : হেমলাল ভূমিজ পিতাৰ নাম : কোমৌ ভূমিজ ঘৰ নং : 567 বয়স : 35 লিঙ্গ : পুৰুষ	FVC0270355 ফটো উপলব্ধ	695 নাম : দিলিপ চাওঁৰা পিতাৰ নাম : কুমাৰ চাওঁৰা ঘৰ নং : 570 বয়স : 37 লিঙ্গ : পুৰুষ	FVC0271312 ফটো উপলব্ধ	696 নাম : চিন্তামনী চাওঁৰা স্বামীৰ নাম : দিলিপ চাওঁৰা ঘৰ নং : 570 বয়স : 35 লিঙ্গ : মহিলা	FVC0271015 ফটো উপলব্ধ
697 নাম : কৰন ৰমনী পিতাৰ নাম : আনান ৰমনী ঘৰ নং : 578 বয়স : 36 লিঙ্গ : পুৰুষ	FVC0271262 ফটো উপলব্ধ	698 নাম : জিন্ট তাঁতি পিতাৰ নাম : ৰুস্তম তাঁতি ঘৰ নং : 591 বয়স : 31 লিঙ্গ : পুৰুষ	FVC0265322 ফটো উপলব্ধ	699 নাম : চনেশ্বৰি তাঁতি স্বামীৰ নাম : জিন্ট তাঁতি ঘৰ নং : 591 বয়স : 29 লিঙ্গ : মহিলা	FVC0265314 ফটো উপলব্ধ
700 নাম : লিপিকা তাঁতি পিতাৰ নাম : বদহাল তাঁতি ঘৰ নং : 592 বয়স : 35 লিঙ্গ : মহিলা	FVC0270660 ফটো উপলব্ধ	E 701 নাম : বেনেদিক খাৰিয়া পিতাৰ নাম : কাৰলুচ মুড়া ঘৰ নং : ৬০১ বয়স : 85 লিঙ্গ : পুৰুষ	FVC1439129 ফটো উপলব্ধ	702 নাম : গীতা খাৰিয়া পিতাৰ নাম : বেনেডিক ঘৰ নং : ৬০১ বয়স : 39 লিঙ্গ : মহিলা	FVC1439130 ফটো উপলব্ধ
703 নাম : সীতা খাৰিয়া পিতাৰ নাম : বেনেডিক ঘৰ নং : ৬০১ বয়স : 38 লিঙ্গ : মহিলা	FVC1439141 ফটো উপলব্ধ	E 704 নাম : চুৰেশ প্ৰচাদ গুপ্তা পিতাৰ নাম : ৰামবদন গুপ্তা ঘৰ নং : ৬০৩ বয়স : 74 লিঙ্গ : পুৰুষ	FVC1439152 ফটো উপলব্ধ	E 705 নাম : ফুলকুমাৰী গুপ্তা স্বামীৰ নাম : চুৰেশ ঘৰ নং : ৬০৩ বয়স : 65 লিঙ্গ : মহিলা	FVC1439163 ফটো উপলব্ধ
706 নাম : মনোজ গুপ্তা পিতাৰ নাম : চুৰেশ ঘৰ নং : ৬০৩ বয়স : 45 লিঙ্গ : পুৰুষ	FVC1439174 ফটো উপলব্ধ	707 নাম : সুনিতা গুপ্তা স্বামীৰ নাম : মনোজ গুপ্তা ঘৰ নং : ৬০৩ বয়স : 41 লিঙ্গ : মহিলা	FVC1439185 ফটো উপলব্ধ	708 নাম : পিংকি কুমাৰী পিতাৰ নাম : সুৰেশ ঘৰ নং : ৬০৩ বয়স : 39 লিঙ্গ : মহিলা	FVC1439209 ফটো উপলব্ধ



709	FVC1439210	ফটো উপলব্ধ	710	FVC1439221	ফটো উপলব্ধ	711	FVC1439232	ফটো উপলব্ধ
নাম : তৰুন সুনাব পিতাৰ নাম: দিকচন ঘৰ নং : ৬০৪ বয়স : 64 লিঙ্গ : পুৰুষ			নাম : শান্তি সুনাব স্বামীৰ নাম: তৰুন সুনাব ঘৰ নং : ৬০৪ বয়স : 55 লিঙ্গ : মহিলা			নাম : ডুগ্গা বাইকা পিতাৰ নাম: ডুগ্গা বাইকা ঘৰ নং : ৬০৫ বয়স : 71 লিঙ্গ : পুৰুষ		
712	FVC1439243	ফটো উপলব্ধ	713	FVC1439254	ফটো উপলব্ধ	E 714	FVC1439276	ফটো উপলব্ধ
নাম : বামী বাইকা স্বামীৰ নাম: পিয়ুজ ঘৰ নং : ৬০৫ বয়স : 65 লিঙ্গ : মহিলা			নাম : বেনা বাইকা পিতাৰ নাম: পিয়ুজ ঘৰ নং : ৬০৫ বয়স : 42 লিঙ্গ : পুৰুষ			নাম : বালাজী বাইকা পিতাৰ নাম: পিয়ুজ ঘৰ নং : ৬০৫ বয়স : 40 লিঙ্গ : পুৰুষ		
715	FVC1439287	ফটো উপলব্ধ	716	FVC1439334	ফটো উপলব্ধ	E 717	FVC1439345	ফটো উপলব্ধ
নাম : বিৰ সিং চাইকা পিতাৰ নাম: পিয়ুজ ঘৰ নং : ৬০৫ বয়স : 38 লিঙ্গ : পুৰুষ			নাম : লক্ষীন্দ্র বাইকা পিতাৰ নাম: ডুগ্গা বাইকা ঘৰ নং : ৬০৬ বয়স : 77 লিঙ্গ : পুৰুষ			নাম : ইছাবতী বাইকা স্বামীৰ নাম: লক্ষীন্দ্র ঘৰ নং : ৬০৬ বয়স : 7 লিঙ্গ : মহিলা		
718	FVC1439356	ফটো উপলব্ধ	719	FVC0270504	ফটো উপলব্ধ	720	FVC0270561	ফটো উপলব্ধ
নাম : শ্যাম বাইকা পিতাৰ নাম: লক্ষীন্দ্র ঘৰ নং : ৬০৬ বয়স : 43 লিঙ্গ : পুৰুষ			নাম : পূৰ্ণিমা রায়কা স্বামীৰ নাম: শ্যাম রায়কা ঘৰ নং : 606 বয়স : 36 লিঙ্গ : মহিলা			নাম : মনজু রায়কা পিতাৰ নাম: লক্ষীন্দ্র রায়কা ঘৰ নং : 606 বয়স : 33 লিঙ্গ : মহিলা		
721	FVC0265637	ফটো উপলব্ধ	722	FVC0265645	ফটো উপলব্ধ	723	FVC0265678	ফটো উপলব্ধ
নাম : চুছানী বাইকা স্বামীৰ নাম: সৈত্যন বাইকা ঘৰ নং : ৬০৬ বয়স : 32 লিঙ্গ : মহিলা			নাম : চুছাছ বাইকা পিতাৰ নাম: লক্ষীন্দ্র বাইকা ঘৰ নং : ৬০৬ বয়স : 31 লিঙ্গ : পুৰুষ			নাম : চিলপা বাইকা পিতাৰ নাম: লক্ষীন্দ্র বাইকা ঘৰ নং : ৬০৬ বয়স : 27 লিঙ্গ : মহিলা		
724	FVC1439378	ফটো উপলব্ধ	E 725	FVC1439389	ফটো উপলব্ধ	726	FVC1439390	ফটো উপলব্ধ
নাম : জয়ৰেণ খাৰীয়া পিতাৰ নাম: জহন খাৰীয়া ঘৰ নং : ৬০৭ বয়স : 75 লিঙ্গ : পুৰুষ			নাম : কৃষ্ণা খাৰীয়া স্বামীৰ নাম: জয়ৰেণ ঘৰ নং : ৬০৭ বয়স : 68 লিঙ্গ : মহিলা			নাম : চিৰনুচ খাৰীয়া পিতাৰ নাম: জহন ঘৰ নং : 607 বয়স : 57 লিঙ্গ : পুৰুষ		
727	FVC1439403	ফটো উপলব্ধ	E 728	FVC1439425	ফটো উপলব্ধ	E 729	FVC1439414	ফটো উপলব্ধ
নাম : লিলা খাৰীয়া স্বামীৰ নাম: চিৰনুচ খাৰীয়া ঘৰ নং : 607 বয়স : 52 লিঙ্গ : মহিলা			নাম : হেলেনা খাৰীয়া পিতাৰ নাম: জুলুচ খাৰীয়া ঘৰ নং : ৬০৮ বয়স : 60 লিঙ্গ : মহিলা			নাম : উচিলা খাৰীয়া পিতাৰ নাম: জুলুচ খাৰীয়া ঘৰ নং : ৬০৮ বয়স : 59 লিঙ্গ : মহিলা		
730	FVC1439436	ফটো উপলব্ধ	731	FVC1439447	ফটো উপলব্ধ	732	FVC1439458	ফটো উপলব্ধ
নাম : ইমিল খাৰীয়া পিতাৰ নাম: জুলুচ খাৰীয়া ঘৰ নং : ৬১০ বয়স : 66 লিঙ্গ : পুৰুষ			নাম : বৃধ নী খাৰীয়া স্বামীৰ নাম: ইমিল খাৰীয়া ঘৰ নং : ৬১০ বয়স : 61 লিঙ্গ : মহিলা			নাম : জুলে খাৰীয়া পিতাৰ নাম: জুলুচ খাৰীয়া ঘৰ নং : ৬১০ বয়স : 45 লিঙ্গ : মহিলা		
E 733	FVC1439469	ফটো উপলব্ধ	734	FVC1439470	ফটো উপলব্ধ	735	FVC0270694	ফটো উপলব্ধ
নাম : উদেশ ভূমিজ পিতাৰ নাম: নিৰায়ণ ভূমিজ ঘৰ নং : ৬১১ বয়স : 65 লিঙ্গ : পুৰুষ			নাম : বিনন ভূমিজ পিতাৰ নাম: উদেশ ভূমিজ ঘৰ নং : ৬১১ বয়স : 38 লিঙ্গ : পুৰুষ			নাম : অনন ভূমিজ পিতাৰ নাম: উদেশ ভূমিজ ঘৰ নং : 611 বয়স : 36 লিঙ্গ : পুৰুষ		
736	FVC0270702	ফটো উপলব্ধ	737	FVC0271882	ফটো উপলব্ধ	738	FVC0101014	ফটো উপলব্ধ
নাম : গংগা ভূমিজ স্বামীৰ নাম: আনন ভূমিজ ঘৰ নং : 611 বয়স : 34 লিঙ্গ : মহিলা			নাম : লখিমনী ভূমিজ স্বামীৰ নাম: উদেশ ভূমিজ ঘৰ নং : 611 বয়স : 32 লিঙ্গ : মহিলা			নাম : মংগল ভূমিজ পিতাৰ নাম: উদেশ ভূমিজ ঘৰ নং : 611 বয়স : 28 লিঙ্গ : পুৰুষ		



739 নাম : ফিলিপ উৰাং পিতাৰ নাম: মিখেল ঘৰ নং : ৬১২ বয়স : 62 লিঙ্গ : পুৰুষ	FVC1439481 ফটো উপলব্ধ	740 নাম : চাবিনা উৰাং স্বামীৰ নাম: ফিলিপ উৰাং ঘৰ নং : ৬১২ বয়স : 59 লিঙ্গ : মহিলা	FVC1439492 ফটো উপলব্ধ	741 নাম : কৰেণ্টুশ উৰাং পিতাৰ নাম: ফিলিপ উৰাং ঘৰ নং : 612 বয়স : 39 লিঙ্গ : পুৰুষ	PVW0114637 ফটো উপলব্ধ
742 নাম : জিতেন ঘাটোৱাৰ পিতাৰ নাম: যোগেশ ঘাটোৱাৰ ঘৰ নং : ৬১৪ বয়স : 52 লিঙ্গ : পুৰুষ	FVC1439538 ফটো উপলব্ধ	743 নাম : বাশিমনি ঘাটোৱাৰ স্বামীৰ নাম: জিতেন ঘাটোৱাৰ ঘৰ নং : ৬১৪ বয়স : 50 লিঙ্গ : মহিলা	FVC1439549 ফটো উপলব্ধ	744 নাম : বুধনী খাৰীয়া স্বামীৰ নাম: লব ঘৰ নং : ৬১৫ বয়স : 76 লিঙ্গ : মহিলা	FVC1439550 ফটো উপলব্ধ
745 নাম : ৰিতা খাৰীয়া স্বামীৰ নাম: মনু কুজুৰ ঘৰ নং : 615 বয়স : 41 লিঙ্গ : মহিলা	FVC0424424 ফটো উপলব্ধ	E 746 নাম : মঙ্গল ৰাইকা পিতাৰ নাম: ভুগু ঘৰ নং : ৬১৬ বয়স : 95 লিঙ্গ : পুৰুষ	FVC1439594 ফটো উপলব্ধ	E 747 নাম : কুঞ্জমনী ৰাইকা স্বামীৰ নাম: মঙ্গল ৰাইকা ঘৰ নং : ৬১৬ বয়স : 85 লিঙ্গ : মহিলা	FVC1439641 ফটো উপলব্ধ
748 নাম : সুৰজ ৰাইকা পিতাৰ নাম: মঙ্গল ঘৰ নং : ৬১৬ বয়স : 48 লিঙ্গ : পুৰুষ	FVC1439618 ফটো উপলব্ধ	# 749 নাম : অজীত খাৰীয়া পিতাৰ নাম: লব ঘৰ নং : 616 ক বয়স : 43 লিঙ্গ : পুৰুষ	FVC1439561 ফটো উপলব্ধ	750 নাম : মানিকা খাৰীয়া পিতাৰ নাম: লব ঘৰ নং : ৬১৬ বয়স : 40 লিঙ্গ : মহিলা	FVC1439572 ফটো উপলব্ধ
751 নাম : বেৰনিকা খাৰীয়া পিতাৰ নাম: লব ঘৰ নং : ৬১৬ বয়স : 38 লিঙ্গ : মহিলা	FVC1439583 ফটো উপলব্ধ	E 752 নাম : আলমুনী ভূমিজ স্বামীৰ নাম: চন্দ্ৰ ঘৰ নং : ৬১৭ বয়স : 88 লিঙ্গ : মহিলা	FVC1439652 ফটো উপলব্ধ	E 753 নাম : মদন ভূমিজ পিতাৰ নাম: মনু ভূমিজ ঘৰ নং : 617 বয়স : 53 লিঙ্গ : পুৰুষ	FVC0375782 ফটো উপলব্ধ
754 নাম : ঠাকুৰ মনী ভূমিজ স্বামীৰ নাম: মদন ভূমিজ ঘৰ নং : 617 বয়স : 48 লিঙ্গ : মহিলা	FVC0375733 ফটো উপলব্ধ	E 755 নাম : গৌৰা শৌৰী পিতাৰ নাম: কুৰই চাবৰা ঘৰ নং : ৬১৯ বয়স : 91 লিঙ্গ : পুৰুষ	FVC1439696 ফটো উপলব্ধ	E 756 নাম : মখানী চাৱৰা স্বামীৰ নাম: গৌৰা ঘৰ নং : ৬২০ বয়স : 82 লিঙ্গ : মহিলা	FVC1439709 ফটো উপলব্ধ
E 757 নাম : ৰেংট চাবৰা পিতাৰ নাম: গৌৰা ঘৰ নং : ৬২০ বয়স : 55 লিঙ্গ : পুৰুষ	FVC1439710 ফটো উপলব্ধ	758 নাম : জহন উৰাং পিতাৰ নাম: বিষ্ণাৰ ঘৰ নং : ৬২০ বয়স : 60 লিঙ্গ : পুৰুষ	FVC1439743 ফটো উপলব্ধ	759 নাম : নিখেল মুড়া পিতাৰ নাম: জুলু ঘৰ নং : ৬২০ক বয়স : 53 লিঙ্গ : পুৰুষ	FVC1439754 ফটো উপলব্ধ
760 নাম : লক্ষী মুড়া স্বামীৰ নাম: নিখেল মুড়া ঘৰ নং : ৬২০ক বয়স : 52 লিঙ্গ : মহিলা	FVC1439765 ফটো উপলব্ধ	E 761 নাম : গৌৰা ৰাইকা পিতাৰ নাম: ভুগু ৰাইকা ঘৰ নং : ৬২১ বয়স : 75 লিঙ্গ : পুৰুষ	FVC1439801 ফটো উপলব্ধ	762 নাম : ৰাজু ৰাইকা পিতাৰ নাম: গৌৰা ৰাইকা ঘৰ নং : ৬২১ বয়স : 39 লিঙ্গ : পুৰুষ	FVC1439812 ফটো উপলব্ধ
763 নাম : বেৰেচমনী ভূমিজ স্বামীৰ নাম: অমল্য ভূমিজ ঘৰ নং : 621 ক বয়স : 31 লিঙ্গ : মহিলা	FVC0535708 ফটো উপলব্ধ	764 নাম : লক্ষী ভূমিজ স্বামীৰ নাম: সঞ্জীত ভূমিজ ঘৰ নং : ৬২৩ বয়স : 47 লিঙ্গ : মহিলা	FVC0266619 ফটো উপলব্ধ	765 নাম : সঞ্জীত ভূমিজ পিতাৰ নাম: চমা ঘৰ নং : ৬২৩ক বয়স : 48 লিঙ্গ : পুৰুষ	FVC1439845 ফটো উপলব্ধ
766 নাম : বৰুণ সোনাৰ পিতাৰ নাম: দিকচন সোনাৰ ঘৰ নং : ৬২৪ বয়স : 69 লিঙ্গ : পুৰুষ	FVC1439878 ফটো উপলব্ধ	767 নাম : বাণী সোনাৰ স্বামীৰ নাম: বৰুণ ঘৰ নং : ৬২৪ বয়স : 65 লিঙ্গ : মহিলা	FVC1439889 ফটো উপলব্ধ	768 নাম : প্ৰতিমা মুণ্ডা স্বামীৰ নাম: সঞ্জয় সোনাৰ ঘৰ নং : 624 বয়স : 41 লিঙ্গ : মহিলা	PVW0079483 ফটো উপলব্ধ



769	FVC1439890
নাম : সঞ্জয় সোনাৰ পিতাৰ নাম: বৰুণ ঘৰ নং : ৬২৪ বয়স : 39 লিঙ্গ : পুৰুষ	ফটো উপলব্ধ

770	FVC4612750
নাম : ইলিয়াস খাৰিয়া পিতাৰ নাম: ৰবেট খাৰিয়া ঘৰ নং : ৬৩০ বয়স : 24 লিঙ্গ : পুৰুষ	ফটো উপলব্ধ

771	FVC0268227
নাম : বিনা ভূমিজ স্বামীৰ নাম: আপু ভূমিজ ঘৰ নং : ৬৬০ বয়স : 33 লিঙ্গ : মহিলা	ফটো উপলব্ধ

772	FVC0270744
নাম : কমল ভূমিজ পিতাৰ নাম: উদেশ ভূমিজ ঘৰ নং : 661 বয়স : 30 লিঙ্গ : পুৰুষ	ফটো উপলব্ধ

773	FVC0220483
নাম : মণি ভূমিজ পিতাৰ নাম: আৰজু ভূমিজ ঘৰ নং : 671 বয়স : 25 লিঙ্গ : মহিলা	ফটো উপলব্ধ

774	FVC0268656
নাম : অসক বেৰ মাতৃৰ নাম: বৃহত্মনী বেৰ ঘৰ নং : ৬৭২ বয়স : 33 লিঙ্গ : পুৰুষ	ফটো উপলব্ধ

775	FVC0268706
নাম : ভগবতী ভূমিজ স্বামীৰ নাম: ৰাজেশ ভূমিজ ঘৰ নং : ৬৭৩ বয়স : 33 লিঙ্গ : মহিলা	ফটো উপলব্ধ

776	FVC4614319
নাম : বিজয় ভূমিজ মাতৃৰ নাম: ভাগবতী ভূমিজ ঘৰ নং : ৬৭৩ বয়স : 26 লিঙ্গ : পুৰুষ	ফটো উপলব্ধ

777	FVC0268839
নাম : সঞ্জয় ভূমিজ পিতাৰ নাম: নকুল ভূমিজ ঘৰ নং : ৬৭৭ বয়স : 33 লিঙ্গ : পুৰুষ	ফটো উপলব্ধ

778	FVC0268847
নাম : চঞ্জা ভূমিজ স্বামীৰ নাম: সঞ্জয় ভূমিজ ঘৰ নং : ৬৭৭ বয়স : 32 লিঙ্গ : মহিলা	ফটো উপলব্ধ



# 779 নাম : এগেথা কল্ল স্বামীৰ নাম: জৰ্জ ইন্দুৱাৰ ঘৰ নং : 45 বয়স : 35 লিঙ্গ : মহিলা	FVC0414649 ফটো উপলব্ধ	780 নাম : ভাগ্য বতী ভূঞা স্বামীৰ নাম: দুমু ভূঞা ঘৰ নং : ৫২০ ক বয়স : 39 লিঙ্গ : মহিলা	FVC0259457 ফটো উপলব্ধ	781 নাম : কাৰ্তিক চৰব পিতাৰ নাম: জিতেন চৰব ঘৰ নং : ৫৫১ বয়স : 26 লিঙ্গ : পুৰুষ	PVW0114579 ফটো উপলব্ধ
782 নাম : জুলি চৰব পিতাৰ নাম: জিতেন চৰব ঘৰ নং : ৫৫১ বয়স : 22 লিঙ্গ : মহিলা	PVW0114546 ফটো উপলব্ধ	783 নাম : নম্বতা সিং ভূমিজ পিতাৰ নাম: বালক সিং ভূমিজ ঘৰ নং : 553 বয়স : 22 লিঙ্গ : মহিলা	FVC1380815 ফটো উপলব্ধ	784 নাম : নগেন ভূমিজ পিতাৰ নাম: বালক সিং ভূমিজ ঘৰ নং : ৫৫৬ ক বয়স : 25 লিঙ্গ : পুৰুষ	FVC4623062 ফটো উপলব্ধ
# 785 নাম : বালা সিং ভূমিজ পিতাৰ নাম: লক্ষ্মী ভূমিজ ঘৰ নং : ৫৫৬ ক বয়স : 51 লিঙ্গ : পুৰুষ	FVC0262196 ফটো উপলব্ধ	786 নাম : বাফেল মুড়া পিতাৰ নাম: কামিল মুড়া ঘৰ নং : ৬২৮ বয়স : 65 লিঙ্গ : পুৰুষ	FVC1439903 ফটো উপলব্ধ	787 নাম : বীণা মুড়া স্বামীৰ নাম: বাফেল ঘৰ নং : ৫৫৮ বয়স : 55 লিঙ্গ : মহিলা	FVC1439914 ফটো উপলব্ধ
788 নাম : কৃষ্ণা খাৰিয়া স্বামীৰ নাম: পিটৰুচ ঘৰ নং : ৬৩০ বয়স : 74 লিঙ্গ : মহিলা	FVC1439969 ফটো উপলব্ধ	789 নাম : জেম খাৰিয়া পিতাৰ নাম: পিটৰুচ ঘৰ নং : ৬৩০ বয়স : 51 লিঙ্গ : পুৰুষ	FVC1439958 ফটো উপলব্ধ	790 নাম : বেটে খাডিয়া পিতাৰ নাম: পিটৰুচ ঘৰ নং : ৬৩০ বয়স : 44 লিঙ্গ : পুৰুষ	FVC1439970 ফটো উপলব্ধ
791 নাম : মিডিলিতা খাৰিয়া স্বামীৰ নাম: বেতে খাৰিয়া ঘৰ নং : ৬৩০ বয়স : 43 লিঙ্গ : মহিলা	FVC1439981 ফটো উপলব্ধ	792 নাম : নাৰায়ন চন্দ্ৰ পাল পিতাৰ নাম: সতিশ চন্দ্ৰ পাল ঘৰ নং : ৬৩২ বয়স : 63 লিঙ্গ : পুৰুষ	FVC1440013 ফটো উপলব্ধ	793 নাম : তন্দ মুন্ডা পিতাৰ নাম: কুশাল মুন্ডা ঘৰ নং : ৬৩৩ বয়স : 71 লিঙ্গ : পুৰুষ	FVC1440035 ফটো উপলব্ধ
# 794 নাম : খনকী মুণ্ডা স্বামীৰ নাম: উন্দা মুন্ডা ঘৰ নং : ৬৩৩ বয়স : 65 লিঙ্গ : মহিলা	FVC1440046 ফটো উপলব্ধ	# 795 নাম : সন্তোষ মুন্ডা পিতাৰ নাম: উন্দা মুন্ডা ঘৰ নং : ৬৩৩ বয়স : 41 লিঙ্গ : পুৰুষ	FVC1440057 ফটো উপলব্ধ	796 নাম : চিলিনা মুন্ডা পিতাৰ নাম: উন্দা ঘৰ নং : ৬৩৩ বয়স : 40 লিঙ্গ : মহিলা	FVC1440068 ফটো উপলব্ধ
797 নাম : বিনা মুন্ডা স্বামীৰ নাম: সন্তু স ঘৰ নং : ৬৩৩ বয়স : 40 লিঙ্গ : মহিলা	FVC1440079 ফটো উপলব্ধ	798 নাম : বালাজী ভূমিজ পিতাৰ নাম: দুৰ্গা ঘৰ নং : ৬৩৪ ক বয়স : 50 লিঙ্গ : পুৰুষ	FVC1440080 ফটো উপলব্ধ	799 নাম : সুনিতা ভূমিজ স্বামীৰ নাম: বালাজী ভূমিজ ঘৰ নং : ৬৩৪ ক বয়স : 41 লিঙ্গ : মহিলা	FVC1440091 ফটো উপলব্ধ
800 নাম : ক্ৰিস্টিনা খাডিয়া স্বামীৰ নাম: চিৰিল ঘৰ নং : ৬৩৬ বয়স : 47 লিঙ্গ : মহিলা	FVC1440115 ফটো উপলব্ধ	801 নাম : লুন্দী মুড়া স্বামীৰ নাম: লক্ষণ মুন্ডা ঘৰ নং : ৬৩৬ বয়স : 65 লিঙ্গ : মহিলা	FVC1440126 ফটো উপলব্ধ	802 নাম : লীলমণি মুণ্ডা পিতাৰ নাম: লক্ষণ মুণ্ডা ঘৰ নং : ৬৩৬ বয়স : 40 লিঙ্গ : মহিলা	FVC0114926 ফটো উপলব্ধ
803 নাম : বিৰছমনি মুন্ডা পিতাৰ নাম: লক্ষণ ঘৰ নং : ৬৩৬ বয়স : 38 লিঙ্গ : মহিলা	FVC1440148 ফটো উপলব্ধ	804 নাম : ধিৰাজ হেমৰম পিতাৰ নাম: শিবদয়াল ঘৰ নং : ৬৩৮ বয়স : 76 লিঙ্গ : পুৰুষ	FVC1440171 ফটো উপলব্ধ	805 নাম : বাবুল মাৰি পিতাৰ নাম: শিবদয়াল ঘৰ নং : ৬৩৮ বয়স : 45 লিঙ্গ : পুৰুষ	FVC1440160 ফটো উপলব্ধ
806 নাম : লক্ষী হেমৰম স্বামীৰ নাম: বাবুল হেমৰম ঘৰ নং : 638 বয়স : 39 লিঙ্গ : মহিলা	PVW0105569 ফটো উপলব্ধ	807 নাম : মুনকা হেমৰম স্বামীৰ নাম: ধিৰাজ হেমৰম ঘৰ নং : ৬৩৮ বয়স : 38 লিঙ্গ : মহিলা	FVC1440182 ফটো উপলব্ধ	808 নাম : ক্ৰিস্টিনা টেটে স্বামীৰ নাম: ইলিয়াজাৰ ঘৰ নং : ৬৩৯ বয়স : 59 লিঙ্গ : মহিলা	FVC1440206 ফটো উপলব্ধ



809 নাম : সিল্পীনা ভন্দা পিতাৰ নাম: বোমিও টেটে ঘৰ নং : 639 বয়স : 30 লিঙ্গ : মহিলা	PVW0105650 ফটো উপলব্ধ	E 810 নাম : দমনিকু খাৰিয়া পিতাৰ নাম: পাতৰছ ঘৰ নং : 680 বয়স : 70 লিঙ্গ : পুৰুষ	FVC1440240 ফটো উপলব্ধ	811 নাম : বীণা খাৰিয়া পিতাৰ নাম: পাতৰছ খাৰিয়া ঘৰ নং : 680 বয়স : 64 লিঙ্গ : মহিলা	FVC1440239 ফটো উপলব্ধ
812 নাম : শান্তি খাৰিয়া স্বামীৰ নাম: দমনিক খাৰিয়া ঘৰ নং : 680 বয়স : 60 লিঙ্গ : মহিলা	FVC1440251 ফটো উপলব্ধ	813 নাম : জেকেল খাৰিয়া পিতাৰ নাম: দমিন্শ খাৰিয়া ঘৰ নং : 640 বয়স : 25 লিঙ্গ : পুৰুষ	FVC1471473 ফটো উপলব্ধ	814 নাম : জেকেল খাৰিয়া পিতাৰ নাম: দমনিক খাৰিয়া ঘৰ নং : 680 বয়স : 25 লিঙ্গ : পুৰুষ	PVW0030320 ফটো উপলব্ধ
E 815 নাম : মাৰ্গ্ৰেট মুড়া স্বামীৰ নাম: থামিছ মুড়া ঘৰ নং : 681 বয়স : 89 লিঙ্গ : মহিলা	FVC1440284 ফটো উপলব্ধ	816 নাম : আলব্ৰেত মুন্ডা পিতাৰ নাম: থামিছ মুন্ডা ঘৰ নং : 681 বয়স : 71 লিঙ্গ : পুৰুষ	FVC1440262 ফটো উপলব্ধ	817 নাম : জছমনি মুড়া স্বামীৰ নাম: আলব্ৰেত ঘৰ নং : 681 বয়স : 65 লিঙ্গ : মহিলা	FVC1440273 ফটো উপলব্ধ
818 নাম : বগাৰেনজ মুড়া পিতাৰ নাম: আলব্ৰেট ঘৰ নং : 681 বয়স : 40 লিঙ্গ : পুৰুষ	FVC1440295 ফটো উপলব্ধ	819 নাম : চ নাৰতী মুড়া পিতাৰ নাম: আলব্ৰেট ঘৰ নং : 681 বয়স : 38 লিঙ্গ : মহিলা	FVC1440319 ফটো উপলব্ধ	E 820 নাম : মগদলী চুমা স্বামীৰ নাম: বিনজমী চুমা ঘৰ নং : 682 বয়স : 89 লিঙ্গ : মহিলা	FVC1440320 ফটো উপলব্ধ
821 নাম : ফ্ৰান্সিচ চুমা পিতাৰ নাম: বিনজমী চুমা ঘৰ নং : 682 বয়স : 39 লিঙ্গ : পুৰুষ	FVC1440331 ফটো উপলব্ধ	E 822 নাম : কালতুৰ মুড়া পিতাৰ নাম: জুচেফ মুড়া ঘৰ নং : 683 বয়স : 74 লিঙ্গ : পুৰুষ	FVC1440353 ফটো উপলব্ধ	823 নাম : সংগীতা মুড়া পিতাৰ নাম: কালতুৰ মুড়া ঘৰ নং : 683 বয়স : 46 লিঙ্গ : পুৰুষ	FVC1440364 ফটো উপলব্ধ
E 824 নাম : ফ্ৰেণ্সিচ মুড়া পিতাৰ নাম: প্ৰেচিচ মুড়া ঘৰ নং : 688 বয়স : 78 লিঙ্গ : পুৰুষ	FVC1440375 ফটো উপলব্ধ	825 নাম : প্ৰেথা মুড়া স্বামীৰ নাম: ফ্ৰেণ্সিচ ঘৰ নং : 688 বয়স : 47 লিঙ্গ : মহিলা	FVC1440386 ফটো উপলব্ধ	826 নাম : হেলেনা মুৰা স্বামীৰ নাম: বামু ঘৰ নং : 685 বয়স : 47 লিঙ্গ : মহিলা	FVC1440400 ফটো উপলব্ধ
827 নাম : সেভেচটীয়ান মুৰা পিতাৰ নাম: বামু মুৰা ঘৰ নং : 645 বয়স : 32 লিঙ্গ : পুৰুষ	FVC0270751 ফটো উপলব্ধ	828 নাম : মাইনা মুৰা স্বামীৰ নাম: সেভেচটীয়ান মুৰা ঘৰ নং : 645 বয়স : 30 লিঙ্গ : মহিলা	FVC0271205 ফটো উপলব্ধ	S 829 নাম : বমা মুড়া পিতাৰ নাম: বামু মুড়া ঘৰ নং : 645 বয়স : 27 লিঙ্গ : পুৰুষ	FVC4598991 ফটো উপলব্ধ
830 নাম : বোবৰী মুড়া স্বামীৰ নাম: জেম ঘৰ নং : 686 বয়স : 47 লিঙ্গ : মহিলা	FVC1440422 ফটো উপলব্ধ	831 নাম : ৰবেট কেৰকেটা পিতাৰ নাম: আদল কেৰকেটা ঘৰ নং : 689 বয়স : 46 লিঙ্গ : পুৰুষ	FVC1440455 ফটো উপলব্ধ	832 নাম : কুৰছোটা কেৰকেটা স্বামীৰ নাম: অবেট কে ৰকেটা ঘৰ নং : 689 বয়স : 38 লিঙ্গ : মহিলা	FVC1440477 ফটো উপলব্ধ
833 নাম : ডেবিড মুণ্ডা পিতাৰ নাম: কামিল মুন্ডা ঘৰ নং : 688 বয়স : 56 লিঙ্গ : পুৰুষ	FVC1440488 ফটো উপলব্ধ	E 834 নাম : গৰতী মুণ্ডা স্বামীৰ নাম: ডেবিড মুণ্ডা ঘৰ নং : 688 বয়স : 50 লিঙ্গ : মহিলা	FVC1440499 ফটো উপলব্ধ	835 নাম : প্ৰীতি লোণ্ডন স্বামীৰ নাম: আশিস বাৰ্লা ঘৰ নং : 680 বয়স : 30 লিঙ্গ : মহিলা	PVW0030338 ফটো উপলব্ধ
836 নাম : যমুনা খাৰিয়া স্বামীৰ নাম: সন্তোষ ঘৰ নং : 689 বয়স : 59 লিঙ্গ : মহিলা	FVC1440502 ফটো উপলব্ধ	837 নাম : নুৰাস খাৰিয়া পিতাৰ নাম: আমৰোচ খাৰিয়া ঘৰ নং : 650 বয়স : 57 লিঙ্গ : পুৰুষ	FVC1440513 ফটো উপলব্ধ	838 নাম : মৃদুলতা খাৰিয়া স্বামীৰ নাম: নুৰাস ঘৰ নং : 650 বয়স : 52 লিঙ্গ : মহিলা	FVC1440524 ফটো উপলব্ধ



839 নাম : বচলীমা খাৰিয়া পিতাৰ নাম: নুৰাচ খাৰিয়া ঘৰ নং : ৬৫০ বয়স : 30 লিঙ্গ : মহিলা	FVC4612768 ফটো উপলব্ধ	840 নাম : মঙ্গলবাৰি মাৰ্বী স্বামীৰ নাম: বাদ মাৰ্বী ঘৰ নং : ৬৫১ বয়স : 57 লিঙ্গ : মহিলা	FVC1440546 ফটো উপলব্ধ	E 841 নাম : মতলা মুৰ্মু পিতাৰ নাম: বচিৰ মুৰ্মু ঘৰ নং : ৬৫২ বয়স : 62 লিঙ্গ : পুৰুষ	FVC1440557 ফটো উপলব্ধ
E 842 নাম : মালতী মুৰ্মু স্বামীৰ নাম: মতলা ঘৰ নং : ৬৫২ বয়স : 58 লিঙ্গ : মহিলা	FVC1440568 ফটো উপলব্ধ	S2 843 নাম : সুনি তাৰা মুৰ্মু পিতাৰ নাম: মতলা ঘৰ নং : ৬৫২ বয়স : 41 লিঙ্গ : মহিলা	FVC1440579 ফটো উপলব্ধ	844 নাম : শিবানী হেমবৰম পিতাৰ নাম: মনচুৰ ঘৰ নং : ৬৫৩ বয়স : 47 লিঙ্গ : মহিলা	FVC1440604 ফটো উপলব্ধ
845 নাম : প্ৰিতম হেমবৰম পিতাৰ নাম: মনচুৰ ঘৰ নং : ৬৫৩ বয়স : 40 লিঙ্গ : পুৰুষ	FVC1440615 ফটো উপলব্ধ	846 নাম : চৰাবন চাওঁতাল পিতাৰ নাম: মি টু চাওঁতাল ঘৰ নং : ৬৫৪ বয়স : 47 লিঙ্গ : পুৰুষ	FVC1440626 ফটো উপলব্ধ	847 নাম : চুমিত্ৰা চাওঁতাল স্বামীৰ নাম: চৰাবন ঘৰ নং : ৬৫৪ বয়স : 45 লিঙ্গ : মহিলা	FVC1440637 ফটো উপলব্ধ
E 848 নাম : কালীদাস হেমবৰম পিতাৰ নাম: চৰাবন হেমবৰম ঘৰ নং : 654 বয়স : 28 লিঙ্গ : পুৰুষ	FVC0220814 ফটো উপলব্ধ	849 নাম : চুটু চাওঁতাল পিতাৰ নাম: কানাই ঘৰ নং : ৬৫৫ বয়স : 61 লিঙ্গ : পুৰুষ	FVC1440648 ফটো উপলব্ধ	850 নাম : পূৰ্ণিমা চাওঁতাল স্বামীৰ নাম: চুটু ঘৰ নং : ৬৫৫ বয়স : 55 লিঙ্গ : মহিলা	FVC1440659 ফটো উপলব্ধ
851 নাম : চাবিনা মাৰ্বী স্বামীৰ নাম: জন চাওঁতাল ঘৰ নং : ৬৫৫ বয়স : 32 লিঙ্গ : মহিলা	PVW0048819 ফটো উপলব্ধ	852 নাম : সঞ্জয় চাওঁতাল পিতাৰ নাম: চুটু চাওঁতাল ঘৰ নং : ৬৫৫ বয়স : 30 লিঙ্গ : পুৰুষ	PVW0033357 ফটো উপলব্ধ	853 নাম : গীতা চাওঁতাল স্বামীৰ নাম: সঞ্জয় চাওঁতাল ঘৰ নং : ৬৫৫ বয়স : 24 লিঙ্গ : মহিলা	PVW0033332 ফটো উপলব্ধ
854 নাম : ববেট খাৰিয়া পিতাৰ নাম: পডুচ ঘৰ নং : ৬৫৬ বয়স : 47 লিঙ্গ : পুৰুষ	FVC1440660 ফটো উপলব্ধ	855 নাম : বেৰথা খাৰিয়া স্বামীৰ নাম: ববেট খাৰিয়া ঘৰ নং : ৬৫৬ বয়স : 41 লিঙ্গ : মহিলা	FVC1440671 ফটো উপলব্ধ	856 নাম : দেবসিংহ ভূমিজ পিতাৰ নাম: চুচী ভূমিজ ঘৰ নং : ৬৫৭ বয়স : 75 লিঙ্গ : পুৰুষ	FVC1440682 ফটো উপলব্ধ
857 নাম : মায়া ভূমিজ স্বামীৰ নাম: দেবসিং ঘৰ নং : ৬৫৭ বয়স : 69 লিঙ্গ : মহিলা	FVC1440693 ফটো উপলব্ধ	858 নাম : কুন্তি ভূমিজ পিতাৰ নাম: দেবসিং ঘৰ নং : ৬৫৭ বয়স : 41 লিঙ্গ : মহিলা	FVC1440706 ফটো উপলব্ধ	859 নাম : পিটাৰ খাৰিয়া পিতাৰ নাম: তিনতুচ ঘৰ নং : ৬৫৮ বয়স : 56 লিঙ্গ : পুৰুষ	FVC1440728 ফটো উপলব্ধ
860 নাম : প্ৰেমি খাৰিয়া স্বামীৰ নাম: পিটাৰ খাৰিয়া ঘৰ নং : ৬৫৮ বয়স : 50 লিঙ্গ : মহিলা	FVC1440739 ফটো উপলব্ধ	861 নাম : সুনীলাল খাৰিয়া পিতাৰ নাম: পিউচ খাৰিয়া ঘৰ নং : ৬৫৯ বয়স : 53 লিঙ্গ : পুৰুষ	FVC1440740 ফটো উপলব্ধ	862 নাম : জুচবিন খাৰিয়া স্বামীৰ নাম: সুনীলাল খাৰিয়া ঘৰ নং : ৬৫৯ বয়স : 49 লিঙ্গ : মহিলা	FVC1440751 ফটো উপলব্ধ
863 নাম : জয়নাথ ভূমিজ পিতাৰ নাম: চুমা ভূমিজ ঘৰ নং : ৬৬০ বয়স : 69 লিঙ্গ : পুৰুষ	FVC1440762 ফটো উপলব্ধ	864 নাম : গঙ্গামণি ভূমিজ স্বামীৰ নাম: জয়নাথ ঘৰ নং : ৬৬০ বয়স : 61 লিঙ্গ : মহিলা	FVC1440773 ফটো উপলব্ধ	865 নাম : বিজলাল ভূমিজ পিতাৰ নাম: জয়নাথ ঘৰ নং : ৬৬০ বয়স : 42 লিঙ্গ : পুৰুষ	FVC1440784 ফটো উপলব্ধ
866 নাম : মোহন ভূমিজ পিতাৰ নাম: জয়নাথ ঘৰ নং : ৬৬০ বয়স : 38 লিঙ্গ : পুৰুষ	FVC1440795 ফটো উপলব্ধ	867 নাম : নিগৰ চাউৰা পিতাৰ নাম: চুনিয়া ঘৰ নং : ৬৬১ বয়স : 47 লিঙ্গ : পুৰুষ	FVC1440820 ফটো উপলব্ধ	868 নাম : চুকু চাউৰা পিতাৰ নাম: চুনিয়া ঘৰ নং : ৬৬২ বয়স : 54 লিঙ্গ : পুৰুষ	FVC1440831 ফটো উপলব্ধ



869	FVC1440842	নাম : মীনা চাউৰা স্বামীৰ নাম: চুকু ঘৰ নং : ৬৬২ বয়স : 50 লিঙ্গ : মহিলা	ফটো উপলব্ধ	870	FVC0245100	নাম : অশোক চাওঁৰা পিতাৰ নাম: সুকু চাওঁৰা ঘৰ নং : 662 বয়স : 27 লিঙ্গ : পুৰুষ	ফটো উপলব্ধ	871	FVC1440864	নাম : মেহনু কৰ্মকাৰ পিতাৰ নাম: চুফা ঘৰ নং : ৬৬৩ক বয়স : 60 লিঙ্গ : পুৰুষ	ফটো উপলব্ধ
872	FVC1440875	নাম : আহমি কৰ্ম কাৰ স্বামীৰ নাম: মোহন কৰ্ম কাৰ ঘৰ নং : ৬৬৩ক বয়স : 55 লিঙ্গ : মহিলা	ফটো উপলব্ধ	873	FVC1440886	নাম : লুকাচ খাৰিয়া পিতাৰ নাম: জুচফ ঘৰ নং : ৬৬৪ বয়স : 66 লিঙ্গ : পুৰুষ	ফটো উপলব্ধ	874	FVC1440897	নাম : জম্পিন খাৰিয়া স্বামীৰ নাম: লুকাচ খাৰিয়া ঘৰ নং : ৬৬৪ বয়স : 63 লিঙ্গ : মহিলা	ফটো উপলব্ধ
875	FVC1440911	নাম : প্ৰতিমা চবৰ মাতৃৰ নাম: আচমাই ঘৰ নং : ৬৬৪ বয়স : 52 লিঙ্গ : মহিলা	ফটো উপলব্ধ	876	FVC4601290	নাম : কুৰুটা খাৰিয়া পিতাৰ নাম: লুকাচ খেৰিয়া ঘৰ নং : ৬৬৪ বয়স : 29 লিঙ্গ : মহিলা	ফটো উপলব্ধ	877	FVC4601340	নাম : বেজিনা খাৰিয়া পিতাৰ নাম: লুকাচ খাৰিয়া ঘৰ নং : ৬৬৪ বয়স : 26 লিঙ্গ : মহিলা	ফটো উপলব্ধ
R 878	FVC4602637	নাম : বেজিনা লুকাচ খাৰিয়া পিতাৰ নাম: লুকাচ খাৰিয়া ঘৰ নং : ৬৬৪ বয়স : 26 লিঙ্গ : মহিলা	ফটো উপলব্ধ	879	FVC0220913	নাম : গণেশ চবৰ পিতাৰ নাম: জীতেন চবৰ ঘৰ নং : 664 বয়স : 25 লিঙ্গ : পুৰুষ	ফটো উপলব্ধ	880	FVC1440933	নাম : ববিদাস চাওঁতাল পিতাৰ নাম: বিৰাসিং ঘৰ নং : ৬৬৬ বয়স : 53 লিঙ্গ : পুৰুষ	ফটো উপলব্ধ
881	FVC1440944	নাম : বৃধনী চাওঁতাল স্বামীৰ নাম: ববি দাস চাওঁতাল ঘৰ নং : ৬৬৬ বয়স : 50 লিঙ্গ : মহিলা	ফটো উপলব্ধ	E 882	FVC1440966	নাম : চুৰপিনা চাওঁতাল মাতৃৰ নাম: চুবু ঘৰ নং : ৬৬৭ বয়স : 67 লিঙ্গ : মহিলা	ফটো উপলব্ধ	E 883	FVC0118687	নাম : বিদ চাওঁতাল পিতাৰ নাম: মঞ্জলী চাওঁতাল ঘৰ নং : ৬৬৭ বয়স : 65 লিঙ্গ : মহিলা	ফটো উপলব্ধ
884	FVC1440977	নাম : দুৰ্গি চাওঁতাল পিতাৰ নাম: চুনু ঘৰ নং : ৬৬৭ বয়স : 41 লিঙ্গ : মহিলা	ফটো উপলব্ধ	885	FVC4613352	নাম : দিনেশ চাওঁতাল মাতৃৰ নাম: দুৰ্গি চাওঁতাল ঘৰ নং : ৬৬৭ বয়স : 22 লিঙ্গ : পুৰুষ	ফটো উপলব্ধ	886	FVC1441005	নাম : বাম চাওঁতাল পিতাৰ নাম: চিদাম ঘৰ নং : ৬৬৮ বয়স : 63 লিঙ্গ : পুৰুষ	ফটো উপলব্ধ
E 887	FVC1441016	নাম : দেবৰতী চাওঁতাল স্বামীৰ নাম: বাম ঘৰ নং : ৬৬৮ বয়স : 55 লিঙ্গ : মহিলা	ফটো উপলব্ধ	888	FVC1441049	নাম : আৰিফ মুণ্ডা পিতাৰ নাম: লীজৰু চ ঘৰ নং : ৬৬৯ বয়স : 39 লিঙ্গ : পুৰুষ	ফটো উপলব্ধ	889	FVC1441050	নাম : জহেপ খাৰিয়া পিতাৰ নাম: চিৰল ঘৰ নং : ৬৭০ বয়স : 65 লিঙ্গ : পুৰুষ	ফটো উপলব্ধ
890	FVC1441061	নাম : আলবিনা খাৰিয়া স্বামীৰ নাম: জুচেফ ঘৰ নং : ৬৭০ বয়স : 61 লিঙ্গ : মহিলা	ফটো উপলব্ধ	891	FVC1441083	নাম : অৰ্জু ভূমিজ পিতাৰ নাম: চমা ভূমিজ ঘৰ নং : ৬৭১ বয়স : 66 লিঙ্গ : পুৰুষ	ফটো উপলব্ধ	892	FVC1441107	নাম : গনেশ ভূমিজ পিতাৰ নাম: অৰ্জু ভূমিজ ঘৰ নং : ৬৭১ বয়স : 42 লিঙ্গ : পুৰুষ	ফটো উপলব্ধ
893	FVC1441118	নাম : বেখা ভূমিজ স্বামীৰ নাম: গনেশ ভূমিজ ঘৰ নং : ৬৭১ বয়স : 40 লিঙ্গ : মহিলা	ফটো উপলব্ধ	894	FVC0220863	নাম : ডন ভূমিজ পিতাৰ নাম: আৰজু ভূমিজ ঘৰ নং : 671 বয়স : 27 লিঙ্গ : পুৰুষ	ফটো উপলব্ধ	895	PVW0033399	নাম : বৰড ভূমিজ পিতাৰ নাম: গনেশ ভূমিজ ঘৰ নং : ৬৭১ বয়স : 20 লিঙ্গ : পুৰুষ	ফটো উপলব্ধ
896	FVC1441129	নাম : বৃ হৰ্মণি চবৰ স্বামীৰ নাম: দুৰ্গা ঘৰ নং : ৬৭২ বয়স : 60 লিঙ্গ : মহিলা	ফটো উপলব্ধ	897	FVC1441141	নাম : অমৰ চবৰ পিতাৰ নাম: দুৰ্গা ঘৰ নং : ৬৭২ বয়স : 39 লিঙ্গ : পুৰুষ	ফটো উপলব্ধ	898	FVC1441152	নাম : অঞ্জলী ভূমিজ স্বামীৰ নাম: ফাঁগু ভূমিজ ঘৰ নং : ৬৭৩ বয়স : 83 লিঙ্গ : মহিলা	ফটো উপলব্ধ



<p>899</p> <p>FVC0271403</p> <p>নাম : কৃষ্ণা ভূমিজ পিতাৰ নাম: সনাৰাম ভূমিজ ঘৰ নং : 673 বয়স : 32 লিঙ্গ : পুৰুষ</p> <p>ফটো উপলব্ধ</p>	<p>900</p> <p>FVC1441196</p> <p>নাম : পদ উৰাং স্বামীৰ নাম: অলব্ৰেত ঘৰ নং : 698 বয়স : 52 লিঙ্গ : মহিলা</p> <p>ফটো উপলব্ধ</p>	<p>901</p> <p>FVC1441210</p> <p>নাম : লক্ষীমণি ভূমিজ স্বামীৰ নাম: সুনীল ঘৰ নং : 695 বয়স : 43 লিঙ্গ : মহিলা</p> <p>ফটো উপলব্ধ</p>
<p>902</p> <p>FVC1441209</p> <p>নাম : সুনীল ভূমিজ পিতাৰ নাম: বাৰনাথ ভূমিজ ঘৰ নং : 695 বয়স : 37 লিঙ্গ : পুৰুষ</p> <p>ফটো উপলব্ধ</p>	<p>903</p> <p>FVC0479931</p> <p>নাম : মোহন ভূমিজ পিতাৰ নাম: সুনীল ভূমিজ ঘৰ নং : 675 বয়স : 24 লিঙ্গ : পুৰুষ</p> <p>ফটো উপলব্ধ</p>	<p>904</p> <p>FVC1441232</p> <p>নাম : বাসন্তী ভূমিজ স্বামীৰ নাম: অঘনু ঘৰ নং : 699 বয়স : 60 লিঙ্গ : মহিলা</p> <p>ফটো উপলব্ধ</p>
<p>905</p> <p>FVC1441243</p> <p>নাম : জগন ভূমিজ পিতাৰ নাম: অঘনু ঘৰ নং : 699 বয়স : 54 লিঙ্গ : পুৰুষ</p> <p>ফটো উপলব্ধ</p>	<p>906</p> <p>FVC1441254</p> <p>নাম : কমলা ভূমিজ স্বামীৰ নাম: জগনু ঘৰ নং : 699 বয়স : 45 লিঙ্গ : মহিলা</p> <p>ফটো উপলব্ধ</p>	<p>907</p> <p>FVC1441287</p> <p>নাম : সোনাৰাম ভূমিজ পিতাৰ নাম: মনি ঘৰ নং : 699খ বয়স : 61 লিঙ্গ : পুৰুষ</p> <p>ফটো উপলব্ধ</p>
<p>908</p> <p>FVC1441265</p> <p>নাম : ৰিমি জ মুড়া পিতাৰ নাম: কুশল ঘৰ নং : 699ক বয়স : 59 লিঙ্গ : পুৰুষ</p> <p>ফটো উপলব্ধ</p>	<p>909</p> <p>FVC1441298</p> <p>নাম : চকুৰমনি ভূমিজ স্বামীৰ নাম: সোনাৰাম ভূমিজ ঘৰ নং : 699খ বয়স : 59 লিঙ্গ : মহিলা</p> <p>ফটো উপলব্ধ</p>	<p>910</p> <p>FVC1441276</p> <p>নাম : বুধনী মুড়া স্বামীৰ নাম: ৰিমি জ মুড়া ঘৰ নং : 699ক বয়স : 57 লিঙ্গ : মহিলা</p> <p>ফটো উপলব্ধ</p>
<p>911</p> <p>FVC0137935</p> <p>নাম : মুকল গোহাই পিতাৰ নাম: হৰম্বৰ গোহা ঘৰ নং : ৮৩৫ বয়স : 41 লিঙ্গ : পুৰুষ</p> <p>ফটো উপলব্ধ</p>		



912 নাম : ববিতা শৰ্মা স্বামীৰ নাম: সন্তোষ শৰ্মা ঘৰ নং : 00 বয়স : 25 লিঙ্গ : মহিলা	PVW0059600 ফটো উপলব্ধ	913 নাম : মধুস্মিতা শৰ্মা পিতাৰ নাম: বন্দাপ্ৰসাদ শৰ্মা ঘৰ নং : ইনট বয়স : 40 লিঙ্গ : মহিলা	FVC1452513 ফটো উপলব্ধ	914 নাম : ৰাজেশ সিং মাতৃৰ নাম: আঞ্জু দেবী ঘৰ নং : 146 বয়স : 30 লিঙ্গ : পুৰুষ	FVC1463058 ফটো উপলব্ধ
915 নাম : সুৰজ কন্দ পিতাৰ নাম: গোপাল কন্দ ঘৰ নং : 146 বয়স : 25 লিঙ্গ : পুৰুষ	FVC1121433 ফটো উপলব্ধ	916 নাম : কেদাৰ বিভাৰ পিতাৰ নাম: অভিমন্যু বিভাৰ ঘৰ নং : 156 বয়স : 21 লিঙ্গ : পুৰুষ	FVC4548319 ফটো উপলব্ধ	917 নাম : চৰ্বিনা তাঁতী স্বামীৰ নাম: বানেশ্বৰ গড় ঘৰ নং : 595 ক বয়স : 40 লিঙ্গ : মহিলা	FVC0421131 ফটো উপলব্ধ
S 918 নাম : কবিতা ৰত্নী নেওগ স্বামীৰ নাম: প্ৰসন্নজিত নেওগ ঘৰ নং : 208 বয়স : 26 লিঙ্গ : মহিলা	FVC0283226 ফটো উপলব্ধ	919 নাম : ববিতা শৰ্মা স্বামীৰ নাম: সন্তোষ শৰ্মা ঘৰ নং : 208 বয়স : 25 লিঙ্গ : মহিলা	PVW0117465 ফটো উপলব্ধ	920 নাম : নেইনা আচাৰ্য পিতাৰ নাম: মৃগা সোনাৰ ঘৰ নং : 1000 বয়স : 25 লিঙ্গ : মহিলা	FVC0434985 ফটো উপলব্ধ
921 নাম : আলমগি মাল্লিক পিতাৰ নাম: পাৰ্থ মাল্লিক ঘৰ নং : 118৫ বয়স : 60 লিঙ্গ : মহিলা	FVC1450915 ফটো উপলব্ধ	922 নাম : এলডুছ ডুংডুং স্বামীৰ নাম: লৰেন্স ডুংডুং ঘৰ নং : 118৫ বয়স : 52 লিঙ্গ : মহিলা	FVC1450904 ফটো উপলব্ধ	923 নাম : ৰজনী তাঁতী স্বামীৰ নাম: দুৰ্গাদাস তাঁতী ঘৰ নং : 118৬ বয়স : 45 লিঙ্গ : মহিলা	FVC1450960 ফটো উপলব্ধ
924 নাম : গোপাল কন্দ পিতাৰ নাম: গুৰা কন্দ ঘৰ নং : 1189 বয়স : 70 লিঙ্গ : পুৰুষ	FVC1450971 ফটো উপলব্ধ	925 নাম : পিন্টু কন্দ পিতাৰ নাম: গোপাল কন্দ ঘৰ নং : 1189 বয়স : 43 লিঙ্গ : পুৰুষ	FVC1450993 ফটো উপলব্ধ	926 নাম : ৰোমা তাঁতী কন্দ স্বামীৰ নাম: পিন্টু কন্দ ঘৰ নং : 1189 বয়স : 40 লিঙ্গ : মহিলা	FVC1451009 ফটো উপলব্ধ
927 নাম : কুৰতী চৰব স্বামীৰ নাম: ভীম বাহাদুৰ চৰব ঘৰ নং : 118৮ বয়স : 85 লিঙ্গ : মহিলা	FVC1451021 ফটো উপলব্ধ	928 নাম : চম্পা চৰব স্বামীৰ নাম: লক্ষীন্দ্র চৰব ঘৰ নং : 118৮ বয়স : 50 লিঙ্গ : মহিলা	FVC1451010 ফটো উপলব্ধ	929 নাম : কৌশল্যা কন্দ স্বামীৰ নাম: মঙ্গল কন্দ ঘৰ নং : 118৯ বয়স : 75 লিঙ্গ : মহিলা	FVC1451054 ফটো উপলব্ধ
930 নাম : ৰাজেন কন্দ পিতাৰ নাম: মঙ্গল কন্দ ঘৰ নং : 118৯ বয়স : 50 লিঙ্গ : পুৰুষ	FVC1451032 ফটো উপলব্ধ	931 নাম : মালতী কন্দ স্বামীৰ নাম: ৰাজেন কন্দ ঘৰ নং : 118৯ বয়স : 45 লিঙ্গ : মহিলা	FVC1451043 ফটো উপলব্ধ	932 নাম : ৰণ তাঁতী পিতাৰ নাম: ৰামলাল তাঁতী ঘৰ নং : 11৫০ বয়স : 55 লিঙ্গ : পুৰুষ	FVC1451065 ফটো উপলব্ধ
933 নাম : মুনি তাঁতী স্বামীৰ নাম: ৰূপন তাঁতী ঘৰ নং : 11৫০ বয়স : 28 লিঙ্গ : মহিলা	PVW0057513 ফটো উপলব্ধ	934 নাম : দ্বৌপতি কুশল দাস স্বামীৰ নাম: মাল কুশল দাস ঘৰ নং : 11৫1 বয়স : 80 লিঙ্গ : মহিলা	FVC1451101 ফটো উপলব্ধ	935 নাম : চুকতা কন্দ পিতাৰ নাম: কাশীনাথ কন্দ ঘৰ নং : 11৫1 বয়স : 65 লিঙ্গ : পুৰুষ	FVC1451134 ফটো উপলব্ধ
936 নাম : তাৰাকুশল দাস পিতাৰ নাম: মাল কুশল দাস ঘৰ নং : 11৫1 বয়স : 44 লিঙ্গ : মহিলা	FVC1451145 ফটো উপলব্ধ	937 নাম : জয়োৰতী কন্দ স্বামীৰ নাম: ভূ বন কন্দ ঘৰ নং : 11৫2 বয়স : 55 লিঙ্গ : মহিলা	FVC1451167 ফটো উপলব্ধ	938 নাম : কশল্যা তাঁতী স্বামীৰ নাম: চুক তাঁতী ঘৰ নং : 11৫3 বয়স : 80 লিঙ্গ : মহিলা	FVC1451190 ফটো উপলব্ধ
939 নাম : দ্বৌপতি তাঁতী স্বামীৰ নাম: দেবেন তাঁতী ঘৰ নং : 11৫3 বয়স : 50 লিঙ্গ : মহিলা	FVC1451189 ফটো উপলব্ধ	940 নাম : পূৰ্ণিমা তাঁতী স্বামীৰ নাম: জীতেন তাঁতী ঘৰ নং : 1153 বয়স : 28 লিঙ্গ : মহিলা	FVC0105080 ফটো উপলব্ধ	941 নাম : বেলা তাঁতী পিতাৰ নাম: বাবুল তাঁতী ঘৰ নং : 11৫3 বয়স : 22 লিঙ্গ : মহিলা	FVC4600029 ফটো উপলব্ধ



S	942	FVC1451203
নাম : জমন মল্লিক পিতাৰ নাম : কামেশ্বৰ মল্লিক ঘৰ নং : ১১৫৪ বয়স : 55 লিঙ্গ : পুৰুষ		
ফটো উপলব্ধ		

S	943	FVC1451214
নাম : শৰমিলা মল্লিক স্বামীৰ নাম : জমন মল্লিক ঘৰ নং : ১১৫৪ বয়স : 50 লিঙ্গ : মহিলা		
ফটো উপলব্ধ		

	944	FVC1451269
নাম : ফুল কুশল দাস স্বামীৰ নাম : ৰমেশ কুশল দাস ঘৰ নং : ১১৫৬ বয়স : 50 লিঙ্গ : মহিলা		
ফটো উপলব্ধ		

S	945	FVC1451270
নাম : অমৰ কুশল দাস পিতাৰ নাম : ৰমেশ কুশল দাস ঘৰ নং : ১১৫৬ বয়স : 38 লিঙ্গ : পুৰুষ		
ফটো উপলব্ধ		

S	946	FVC1451281
নাম : বাজাৰাম বেনীয়া পিতাৰ নাম : বাদল বেনীয়া ঘৰ নং : ১১৫৭ বয়স : 55 লিঙ্গ : পুৰুষ		
ফটো উপলব্ধ		

	947	FVC1451292
নাম : ৰুণমাই বেনীয়া স্বামীৰ নাম : বাজাৰাম বেনীয়া ঘৰ নং : ১১৫৭ বয়স : 50 লিঙ্গ : মহিলা		
ফটো উপলব্ধ		

	948	PVW0060004
নাম : ৰুহন বেনীয়া পিতাৰ নাম : বাজাৰাম বেনীয়া ঘৰ নং : ১১৫৭ বয়স : 21 লিঙ্গ : পুৰুষ		
ফটো উপলব্ধ		

	949	FVC1451327
নাম : পুনেল কন্দ পিতাৰ নাম : ফুলচন কন্দ ঘৰ নং : ১১৫৮ বয়স : 55 লিঙ্গ : পুৰুষ		
ফটো উপলব্ধ		

S2	950	FVC1451338
নাম : নিপু কন্দ স্বামীৰ নাম : পুনেল কন্দ ঘৰ নং : ১১৫৮ বয়স : 50 লিঙ্গ : মহিলা		
ফটো উপলব্ধ		

	951	FVC1451349
নাম : কৰম সিং কন্দ পিতাৰ নাম : ফুলচন কন্দ ঘৰ নং : ১১৫৮ বয়স : 50 লিঙ্গ : পুৰুষ		
ফটো উপলব্ধ		

	952	FVC1451350
নাম : নিৰাশী কন্দ স্বামীৰ নাম : কৰম সিং কন্দ ঘৰ নং : ১১৫৮ বয়স : 45 লিঙ্গ : মহিলা		
ফটো উপলব্ধ		

	953	FVC1451361
নাম : পুটু ভূঞা পিতাৰ নাম : শকনা ভূঞা ঘৰ নং : ১১৫৯ বয়স : 60 লিঙ্গ : পুৰুষ		
ফটো উপলব্ধ		

	954	FVC1451407
নাম : আনন্দ তাঁতী পিতাৰ নাম : শ্যামেশ্বৰ তাঁতী ঘৰ নং : ১১৫৯ বয়স : 45 লিঙ্গ : পুৰুষ		
ফটো উপলব্ধ		

	955	FVC1451372
নাম : জয়ৰাম ভূঞা পিতাৰ নাম : পুটু ভূঞা ঘৰ নং : ১১৫৯ বয়স : 40 লিঙ্গ : পুৰুষ		
ফটো উপলব্ধ		

	956	FVC1451383
নাম : কুন্তী ভূঞা স্বামীৰ নাম : জয়ৰাম ভূঞা ঘৰ নং : ১১৫৯ বয়স : 38 লিঙ্গ : মহিলা		
ফটো উপলব্ধ		

	957	FVC1451418
নাম : অভিমন্যু বিভাৰ পিতাৰ নাম : সিৰজী বিভাৰ ঘৰ নং : ১১৬০ বয়স : 50 লিঙ্গ : পুৰুষ		
ফটো উপলব্ধ		

	958	FVC1451429
নাম : উৰ্বশী বিভাৰ স্বামীৰ নাম : অভিমন্যু বিভাৰ ঘৰ নং : ১১৬০ বয়স : 45 লিঙ্গ : মহিলা		
ফটো উপলব্ধ		

	959	FVC0181057
নাম : প্ৰিয়া বিভাৰ পিতাৰ নাম : অভিমন্যু ঘৰ নং : ১১৬০ বয়স : 29 লিঙ্গ : মহিলা		
ফটো উপলব্ধ		

	960	FVC1451452
নাম : সুদৰ্শন দাস পিতাৰ নাম : কুশল দাস ঘৰ নং : ১১৬০ক বয়স : 50 লিঙ্গ : পুৰুষ		
ফটো উপলব্ধ		

	961	FVC1451463
নাম : কমলা দাস স্বামীৰ নাম : চহন দাস ঘৰ নং : ১১৬০ক বয়স : 45 লিঙ্গ : মহিলা		
ফটো উপলব্ধ		

	962	FVC0181099
নাম : অজয় কুশল দাস পিতাৰ নাম : চহন কুশল দাস ঘৰ নং : ১১৬০ক বয়স : 29 লিঙ্গ : পুৰুষ		
ফটো উপলব্ধ		

	963	FVC1451474
নাম : শিউজী বিভাৰ পিতাৰ নাম : অৰ্জুন বিভাৰ ঘৰ নং : ১১৬১ বয়স : 75 লিঙ্গ : পুৰুষ		
ফটো উপলব্ধ		

	964	FVC1451485
নাম : নিৰদা বিভাৰ স্বামীৰ নাম : শিউজী বিভাৰ ঘৰ নং : ১১৬১ বয়স : 70 লিঙ্গ : মহিলা		
ফটো উপলব্ধ		

	965	FVC1451509
নাম : গোপাল কন্দ পিতাৰ নাম : চামলাল কন্দ ঘৰ নং : ১১৬২ বয়স : 55 লিঙ্গ : পুৰুষ		
ফটো উপলব্ধ		

	966	FVC1451510
নাম : পদ্মিনী কন্দ স্বামীৰ নাম : গোপাল কন্দ ঘৰ নং : ১১৬২ বয়স : 50 লিঙ্গ : মহিলা		
ফটো উপলব্ধ		

	967	PVW0055517
নাম : অনূৰুধ কুমাৰ পিতাৰ নাম : বিক্ৰম কুমাৰ ঘৰ নং : ১১৬২ বয়স : 24 লিঙ্গ : পুৰুষ		
ফটো উপলব্ধ		

	968	PVW0055566
নাম : পিংকী কুমাৰ স্বামীৰ নাম : অনূৰুধ কুমাৰ ঘৰ নং : ১১৬২ বয়স : 24 লিঙ্গ : মহিলা		
ফটো উপলব্ধ		

	969	FVC4621678
নাম : দীপমালা দত্ত স্বামীৰ নাম : অৰুন দত্ত ঘৰ নং : 1162ক বয়স : 22 লিঙ্গ : মহিলা		
ফটো উপলব্ধ		

	970	FVC1451623
নাম : ৰমাই কন্দ স্বামীৰ নাম : ভিক কন্দ ঘৰ নং : ১১৬২ঘ বয়স : 85 লিঙ্গ : মহিলা		
ফটো উপলব্ধ		

	971	FVC1451576
নাম : মইনা কুশল দাস স্বামীৰ নাম : শ্যাম কুশল দাস ঘৰ নং : ১১৬২গ বয়স : 80 লিঙ্গ : মহিলা		
ফটো উপলব্ধ		



972	FVC1451598	ফটো উপলব্ধ	973	FVC1451532	ফটো উপলব্ধ	974	FVC1451554	ফটো উপলব্ধ
নাম : বাসন্তী কন্দ পিতাৰ নাম: ভিক কন্দ ঘৰ নং : ১১৬২ঘ বয়স : 60 লিঙ্গ : মহিলা			নাম : বিক্রম কুমাৰ পিতাৰ নাম: কপিলা কুমাৰ ঘৰ নং : ১১৬২ক বয়স : 50 লিঙ্গ : পুৰুষ			নাম : বঞ্জিত কন্দ পিতাৰ নাম: বগী কন্দ ঘৰ নং : ১১৬২খ বয়স : 50 লিঙ্গ : পুৰুষ		
975	FVC1451543	ফটো উপলব্ধ	976	FVC1451565	ফটো উপলব্ধ	977	FVC1451601	ফটো উপলব্ধ
নাম : সুনীতা কুমাৰ স্বামীৰ নাম: বিক্রম কুমাৰ ঘৰ নং : ১১৬২ক বয়স : 45 লিঙ্গ : মহিলা			নাম : বাইমতী কন্দ স্বামীৰ নাম: বঞ্জিত কন্দ ঘৰ নং : ১১৬২খ বয়স : 45 লিঙ্গ : মহিলা			নাম : তুলন কন্দ পিতাৰ নাম: ভিক কন্দ ঘৰ নং : ১১৬২ঘ বয়স : 40 লিঙ্গ : পুৰুষ		
978	FVC1451612	ফটো উপলব্ধ	979	FVC1451678	ফটো উপলব্ধ	980	FVC1451689	ফটো উপলব্ধ
নাম : বিৰশমণি কন্দ স্বামীৰ নাম: তুলন কন্দ ঘৰ নং : ১১৬২ঘ বয়স : 39 লিঙ্গ : মহিলা			নাম : পূৰ্ণানন্দ শইকীয়া পিতাৰ নাম: প্ৰেমধৰ শইকীয়া ঘৰ নং : ১১৬৩ বয়স : 55 লিঙ্গ : পুৰুষ			নাম : মামনী শইকীয়া স্বামীৰ নাম: পূৰ্ণানন্দ শইকীয়া ঘৰ নং : ১১৬৩ বয়স : 50 লিঙ্গ : মহিলা		
981	FVC4601944	ফটো উপলব্ধ	982	FVC4601951	ফটো উপলব্ধ	S 983	FVC1451690	ফটো উপলব্ধ
নাম : মৈত্ৰী সোনোৱাল পিতাৰ নাম: পূৰ্ণানন্দ শইকীয়া ঘৰ নং : ১১৬৩ বয়স : 21 লিঙ্গ : মহিলা			নাম : মানস সোনোৱাল পিতাৰ নাম: পূৰ্ণানন্দ শইকীয়া ঘৰ নং : ১১৬৩ বয়স : 21 লিঙ্গ : পুৰুষ			নাম : শান্তনু নেওগ পিতাৰ নাম: জালিৰাম নেওগ ঘৰ নং : ১১৬৪ বয়স : 55 লিঙ্গ : পুৰুষ		
984	FVC1451736	ফটো উপলব্ধ	985	FVC1451714	ফটো উপলব্ধ	986	FVC1451747	ফটো উপলব্ধ
নাম : অনামি তাঁতী স্বামীৰ নাম: দুজন তাঁতী ঘৰ নং : ১১৬৬ বয়স : 90 লিঙ্গ : মহিলা			নাম : শঙ্কৰ তাঁতী পিতাৰ নাম: দুজন তাঁতী ঘৰ নং : ১১৬৬ বয়স : 60 লিঙ্গ : পুৰুষ			নাম : সুৰেন বৰুৱা পিতাৰ নাম: কেশৱ বৰুৱা ঘৰ নং : ১১৬৭ বয়স : 71 লিঙ্গ : পুৰুষ		
987	FVC1451758	ফটো উপলব্ধ	988	FVC1451770	ফটো উপলব্ধ	989	FVC1451769	ফটো উপলব্ধ
নাম : দিলীপ বৰুৱা স্বামীৰ নাম: সুৰেশ বৰুৱা ঘৰ নং : ১১৬৭ বয়স : 69 লিঙ্গ : মহিলা			নাম : সন্ধ্যা বৰুৱা স্বামীৰ নাম: সত্যজিত বৰুৱা ঘৰ নং : ১১৬৭ বয়স : 49 লিঙ্গ : মহিলা			নাম : সত্যজিৎ বৰুৱা পিতাৰ নাম: সুৰেশ বৰুৱা ঘৰ নং : ১১৬৭ বয়স : 47 লিঙ্গ : পুৰুষ		
990	FVC1451781	ফটো উপলব্ধ	991	FVC0181107	ফটো উপলব্ধ	# 992	FVC1451816	ফটো উপলব্ধ
নাম : মনজীত বৰুৱা পিতাৰ নাম: সুৰেশ বৰুৱা ঘৰ নং : ১১৬৭ বয়স : 45 লিঙ্গ : পুৰুষ			নাম : জোনালী বৰুৱা স্বামীৰ নাম: মঞ্জিত বৰুৱা ঘৰ নং : ১১৬৭ বয়স : 31 লিঙ্গ : মহিলা			নাম : মীনা থাপা স্বামীৰ নাম: নানু বাহাদুৰ থাপা ঘৰ নং : ১১৬৯ বয়স : 60 লিঙ্গ : মহিলা		
# 993	FVC1451861	ফটো উপলব্ধ	994	FVC1451850	ফটো উপলব্ধ	995	FVC1451872	ফটো উপলব্ধ
নাম : শিবজী শ্ৰীৰাম পিতাৰ নাম: শ্ৰীৰাম সিং ঘৰ নং : ১১৭০ বয়স : 48 লিঙ্গ : পুৰুষ			নাম : অঞ্জু দেবী স্বামীৰ নাম: শঙ্কৰ সিং ঘৰ নং : ১১৭০ বয়স : 45 লিঙ্গ : মহিলা			নাম : কৃষ্ণ সিং পিতাৰ নাম: শ্ৰীৰাম সিং ঘৰ নং : ১১৭০ বয়স : 43 লিঙ্গ : পুৰুষ		
996	FVC0213249	ফটো উপলব্ধ	997	FVC0213256	ফটো উপলব্ধ	998	FVC1451929	ফটো উপলব্ধ
নাম : পুনম সিং স্বামীৰ নাম: কৃষ্ণ সিং ঘৰ নং : ১১৭০ বয়স : 39 লিঙ্গ : মহিলা			নাম : নিভা সিং স্বামীৰ নাম: অশোক সিং ঘৰ নং : ১১৭০ বয়স : 38 লিঙ্গ : মহিলা			নাম : চকুলা শৰ্মা স্বামীৰ নাম: ভীম বাহাদু শৰ্মা ঘৰ নং : ১১৭২ বয়স : 45 লিঙ্গ : মহিলা		
999	FVC1451952	ফটো উপলব্ধ	1000	FVC1451963	ফটো উপলব্ধ	1001	FVC0181289	ফটো উপলব্ধ
নাম : প্ৰদীপ বৰুৱা পিতাৰ নাম: এলাহবাদ বৰুৱা ঘৰ নং : ১১৭৪ বয়স : 59 লিঙ্গ : পুৰুষ			নাম : দিপালী বৰুৱা স্বামীৰ নাম: প্ৰদীপ ASSAM ঘৰ নং : ১১৭৪ বয়স : 55 লিঙ্গ : মহিলা			নাম : সিদ্ধাৰ্থ বিকাশ বৰুৱা পিতাৰ নাম: প্ৰদীপ বৰুৱা ঘৰ নং : ১১৭৪ বয়স : 29 লিঙ্গ : পুৰুষ		



1002 নাম : পদ্মৰাজ বৰুৱা পিতাৰ নাম: প্ৰদীপ বৰুৱা ঘৰ নং : ১১৭৪ বয়স : 21 লিঙ্গ : পুৰুষ	PVW0050831 ফটো উপলব্ধ	1003 নাম : পবন গগৈ পিতাৰ নাম: শিবনাথ গগৈ ঘৰ নং : ১১৭৬ বয়স : 70 লিঙ্গ : পুৰুষ	FVC1451974 ফটো উপলব্ধ	1004 নাম : নয়নজ্যোতি গগৈ পিতাৰ নাম: পবন গগৈ ঘৰ নং : ১১৭৬ বয়স : 39 লিঙ্গ : পুৰুষ	FVC1451996 ফটো উপলব্ধ
1005 নাম : অনলেখা গোহাই গগৈ স্বামীৰ নাম: প্ৰনৱ জ্যোতি গগৈ ঘৰ নং : ১১৭৬ বয়স : 32 লিঙ্গ : মহিলা	FVC0213389 ফটো উপলব্ধ	1006 নাম : বন্দনা দাস স্বামীৰ নাম: তপন দাস ঘৰ নং : ১১৭৭ বয়স : 75 লিঙ্গ : মহিলা	FVC1452013 ফটো উপলব্ধ	1007 নাম : জহানোৰী বেখা বৰা স্বামীৰ নাম: বাজিৰ দাস ঘৰ নং : ১১৭৭ বয়স : 33 লিঙ্গ : মহিলা	PVW0060228 ফটো উপলব্ধ
1008 নাম : যমুনাৰাণী দাস স্বামীৰ নাম: গান্ধীৰঞ্জন দাস ঘৰ নং : ১১৭৯ বয়স : 65 লিঙ্গ : মহিলা	FVC1452057 ফটো উপলব্ধ	1009 নাম : উজ্জল দাস পিতাৰ নাম: গান্ধীৰঞ্জন দাস ঘৰ নং : ১১৭৯ বয়স : 43 লিঙ্গ : পুৰুষ	FVC1452079 ফটো উপলব্ধ	1010 নাম : পিকু দাস পিতাৰ নাম: গান্ধীৰঞ্জন দাস ঘৰ নং : ১১৭৯ বয়স : 39 লিঙ্গ : পুৰুষ	FVC1452080 ফটো উপলব্ধ
1011 নাম : মনু দাস পিতাৰ নাম: গান্ধীৰঞ্জন দাস ঘৰ নং : ১১৭৯ বয়স : 33 লিঙ্গ : পুৰুষ	FVC1453152 ফটো উপলব্ধ	1012 নাম : টেকিয়া কুমাৰী ছেত্ৰী স্বামীৰ নাম: লালবাহাদুৰ ছেত্ৰী ঘৰ নং : ১১৮১ বয়স : 80 লিঙ্গ : মহিলা	FVC1452126 ফটো উপলব্ধ	1013 নাম : জিতু চেতিয়া পিতাৰ নাম: গিৰিণ চেতিয়া ঘৰ নং : ১১৮১ বয়স : 56 লিঙ্গ : পুৰুষ	FVC1453174 ফটো উপলব্ধ
1014 নাম : লোক বাহাদুৰ ছেত্ৰী পিতাৰ নাম: লালবাহাদুৰ ছেত্ৰী ঘৰ নং : ১১৮১ বয়স : 54 লিঙ্গ : পুৰুষ	FVC1452137 ফটো উপলব্ধ	1015 নাম : তুলবাহাদুৰ ছেত্ৰী পিতাৰ নাম: লালবাহাদুৰ ছেত্ৰী ঘৰ নং : ১১৮১ বয়স : 50 লিঙ্গ : পুৰুষ	FVC1452148 ফটো উপলব্ধ	1016 নাম : ৰুবি ছেত্ৰী স্বামীৰ নাম: তুলবাহাদুৰ ছেত্ৰী ঘৰ নং : ১১৮১ বয়স : 45 লিঙ্গ : মহিলা	FVC1452159 ফটো উপলব্ধ
1017 নাম : সাবিত্ৰী শৰ্মা স্বামীৰ নাম: চন্দ্ৰ প্ৰসাদ শৰ্মা ঘৰ নং : ১১৮২ বয়স : 67 লিঙ্গ : মহিলা	FVC1452160 ফটো উপলব্ধ	1018 নাম : কুস্তমাই শৰ্মা স্বামীৰ নাম: হেমলাল শৰ্মা ঘৰ নং : ১১৮৩ বয়স : 65 লিঙ্গ : মহিলা	FVC1452171 ফটো উপলব্ধ	1019 নাম : পুৰস্তম শৰ্মা পিতাৰ নাম: লক্ষ্মন প্ৰসাদ শৰ্মা ঘৰ নং : ১১৮৩ বয়স : 47 লিঙ্গ : পুৰুষ	FVC1452182 ফটো উপলব্ধ
1020 নাম : অৰ্জুন শৰ্মা পিতাৰ নাম: হেমলাল শৰ্মা ঘৰ নং : ১১৮৩ বয়স : 42 লিঙ্গ : পুৰুষ	FVC1452193 ফটো উপলব্ধ	1021 নাম : গায়ত্ৰী উপাধ্যায় শৰ্মা স্বামীৰ নাম: অৰ্জুন শৰ্মা ঘৰ নং : 1183 বয়স : 33 লিঙ্গ : মহিলা	PVW0095844 ফটো উপলব্ধ	1022 নাম : তাৰাৱতী পোন স্বামীৰ নাম: ইন্দ্ৰজিত পোন ঘৰ নং : ১১৮৪ বয়স : 83 লিঙ্গ : মহিলা	FVC1452217 ফটো উপলব্ধ
1023 নাম : বিষ্ণু পোন পিতাৰ নাম: ইন্দ্ৰজিত পোন ঘৰ নং : ১১৮৪ বয়স : 50 লিঙ্গ : পুৰুষ	FVC1452228 ফটো উপলব্ধ	1024 নাম : মঞ্জু পোন স্বামীৰ নাম: বিষ্ণু পোন ঘৰ নং : ১১৮৪ বয়স : 46 লিঙ্গ : মহিলা	FVC1452239 ফটো উপলব্ধ	1025 নাম : নিলম পোন পিতাৰ নাম: ইন্দ্ৰজিত পোন ঘৰ নং : ১১৮৪ বয়স : 45 লিঙ্গ : পুৰুষ	FVC1452240 ফটো উপলব্ধ
1026 নাম : মনীষা থাপা পোন স্বামীৰ নাম: নিলম পোন ঘৰ নং : ১১৮৪ বয়স : 32 লিঙ্গ : মহিলা	FVC0213629 ফটো উপলব্ধ	1027 নাম : সহদেব কন্দ পিতাৰ নাম: নায়না কন্দ ঘৰ নং : ১১৮৮ বয়স : 60 লিঙ্গ : পুৰুষ	FVC1452320 ফটো উপলব্ধ	1028 নাম : অষ্টমী কন্দ স্বামীৰ নাম: সহদেব কন্দ ঘৰ নং : ১১৮৮ বয়স : 52 লিঙ্গ : মহিলা	FVC1452331 ফটো উপলব্ধ
1029 নাম : যোগেন কন্দ পিতাৰ নাম: সহদেৱ কন্দ ঘৰ নং : 1188 বয়স : 35 লিঙ্গ : পুৰুষ	FVC0428375 ফটো উপলব্ধ	1030 নাম : নগেন কন্দ পিতাৰ নাম: সহদেৱ কন্দ ঘৰ নং : 1188 বয়স : 31 লিঙ্গ : পুৰুষ	FVC0437020 ফটো উপলব্ধ	1031 নাম : ৰশ্মী কন্দ স্বামীৰ নাম: নগেন কন্দ ঘৰ নং : 1188 বয়স : 28 লিঙ্গ : মহিলা	FVC0427682 ফটো উপলব্ধ



1032	FVC1452364	ফটো উপলব্ধ	1033	FVC1159482	ফটো উপলব্ধ	1034	FVC1452375	ফটো উপলব্ধ
নাম : কবিতা বৰগোহাঁই স্বামীৰ নাম: সঞ্জীৱ বৰগোহাঁই ঘৰ নং : ১১৮৯ বয়স : 45 লিঙ্গ : মহিলা			নাম : প্ৰণামী বৰগোহাঁই পিতাৰ নাম: সঞ্জীৱ বৰগোহাঁই ঘৰ নং : 1189 বয়স : 24 লিঙ্গ : মহিলা			নাম : অনু বৰুৱা স্বামীৰ নাম: সৈদানন্দ বৰুৱা ঘৰ নং : ১১৯০ বয়স : 60 লিঙ্গ : মহিলা		
1035	FVC1453163	ফটো উপলব্ধ	1036	FVC1613350	ফটো উপলব্ধ	1037	FVC1452386	ফটো উপলব্ধ
নাম : বিশ্বজ্যোতি বৰুৱা মাতৃৰ নাম: অনু বৰুৱা ঘৰ নং : ১১৯০ বয়স : 32 লিঙ্গ : পুৰুষ			নাম : ৰিজু সোনোৱাল পিতাৰ নাম: দেবেশ্বৰ সোনোৱাল ঘৰ নং : ১১৯১ বয়স : 59 লিঙ্গ : মহিলা			নাম : ৰত্ন সোনোৱাল পিতাৰ নাম: দেবেশ্বৰ সোনোৱাল ঘৰ নং : ১১৯১ বয়স : 56 লিঙ্গ : পুৰুষ		
1038	FVC1452397	ফটো উপলব্ধ	1039	FVC0213777	ফটো উপলব্ধ	1040	FVC1452422	ফটো উপলব্ধ
নাম : মমী সোনোৱাল স্বামীৰ নাম: ৰত্ন সোনোৱাল ঘৰ নং : ১১৯১ বয়স : 50 লিঙ্গ : মহিলা			নাম : জ্যোতি সোনোৱাল পিতাৰ নাম: দেবেশ্বৰ সোনোৱাল ঘৰ নং : ১১৯১ বয়স : 47 লিঙ্গ : মহিলা			নাম : যাদৱ চন্দ্ৰ দত্ত পিতাৰ নাম: হেমচন্দ্ৰ দত্ত ঘৰ নং : ১১৯৩ বয়স : 75 লিঙ্গ : পুৰুষ		
1041	FVC1452433	ফটো উপলব্ধ	1042	FVC1452455	ফটো উপলব্ধ	1043	FVC1452466	ফটো উপলব্ধ
নাম : উষা দত্ত স্বামীৰ নাম: যাদৱ চন্দ্ৰ দত্ত ঘৰ নং : ১১৯৩ বয়স : 60 লিঙ্গ : মহিলা			নাম : সঞ্জীৱ দত্ত পিতাৰ নাম: যাদৱ চন্দ্ৰ দত্ত ঘৰ নং : ১১৯৩ বয়স : 40 লিঙ্গ : পুৰুষ			নাম : নিতুল দত্ত পিতাৰ নাম: যাদৱ চন্দ্ৰ দত্ত ঘৰ নং : ১১৯৩ বয়স : 38 লিঙ্গ : পুৰুষ		
S 1044	FVC1452477	ফটো উপলব্ধ	S 1045	FVC1452488	ফটো উপলব্ধ	1046	FVC1452524	ফটো উপলব্ধ
নাম : বন্দা প্ৰসাদ শৰ্মা পিতাৰ নাম: সুৰেন্দ্ৰ প্ৰসাদ শৰ্মা ঘৰ নং : ১১৯৪ বয়স : 67 লিঙ্গ : পুৰুষ			নাম : বীণা শৰ্মা স্বামীৰ নাম: বন্দা প্ৰসাদ শৰ্মা ঘৰ নং : ১১৯৪ বয়স : 63 লিঙ্গ : মহিলা			নাম : ৰশ্মিৰেখা শৰ্মা পিতাৰ নাম: বন্দা প্ৰসাদ শৰ্মা ঘৰ নং : ১১৯৪ বয়স : 38 লিঙ্গ : মহিলা		
S 1047	FVC0213785	ফটো উপলব্ধ	1048	FVC1452546	ফটো উপলব্ধ	1049	FVC1452568	ফটো উপলব্ধ
নাম : সিম্ৰাণ শৰ্মা পিতাৰ নাম: বিন্দা প্ৰসাদ শৰ্মা ঘৰ নং : ১১৯৪ বয়স : 126 লিঙ্গ : পুৰুষ			নাম : পোনাৰাম চুতীয়া পিতাৰ নাম: মোহন চন্দ্ৰ চুতীয়া ঘৰ নং : ১১৯৫ বয়স : 63 লিঙ্গ : পুৰুষ			নাম : চালপান তাঁতী স্বামীৰ নাম: বাসুদেৱ তাঁতী ঘৰ নং : ১১৯৬ বয়স : 60 লিঙ্গ : মহিলা		
1050	FVC1452579	ফটো উপলব্ধ	1051	FVC1452580	ফটো উপলব্ধ	1052	PVW0037325	ফটো উপলব্ধ
নাম : কালিয়া তাঁতী পিতাৰ নাম: বাসুদেৱ তাঁতী ঘৰ নং : ১১৯৬ বয়স : 42 লিঙ্গ : পুৰুষ			নাম : ৰেৱতী তাঁতী পিতাৰ নাম: বাসুদেৱ তাঁতী ঘৰ নং : ১১৯৬ বয়স : 40 লিঙ্গ : মহিলা			নাম : কৰন তাঁতী পিতাৰ নাম: প্ৰেমলাল তাঁতী ঘৰ নং : ১১৯৬ বয়স : 20 লিঙ্গ : পুৰুষ		
1053	FVC1452591	ফটো উপলব্ধ	1054	FVC1452604	ফটো উপলব্ধ	1055	PVW0028365	ফটো উপলব্ধ
নাম : প্ৰেম কুমাৰ ছেত্ৰী পিতাৰ নাম: মন বাহাদুৰ ছেত্ৰী ঘৰ নং : ১১৯৭ বয়স : 50 লিঙ্গ : পুৰুষ			নাম : গীতা ছেত্ৰী স্বামীৰ নাম: প্ৰেম কুমাৰ ছেত্ৰী ঘৰ নং : ১১৯৭ বয়স : 45 লিঙ্গ : মহিলা			নাম : চপ্পা তাঁতী ছেত্ৰী স্বামীৰ নাম: ৰহিত ছেত্ৰী ঘৰ নং : ১১৯৭ বয়স : 30 লিঙ্গ : মহিলা		
1056	PVW0017459	ফটো উপলব্ধ	1057	FVC0181529	ফটো উপলব্ধ	1058	FVC0181537	ফটো উপলব্ধ
নাম : অচক ছেত্ৰী পিতাৰ নাম: প্ৰেমবাহাদুৰ ছেত্ৰী ঘৰ নং : ১১৯৭ বয়স : 25 লিঙ্গ : পুৰুষ			নাম : প্ৰেম বাহাদুৰ ছেত্ৰী পিতাৰ নাম: মন বাহাদুৰ ছেত্ৰী ঘৰ নং : ১১৯৮ বয়স : 54 লিঙ্গ : পুৰুষ			নাম : বাসন্তী ছেত্ৰী স্বামীৰ নাম: প্ৰেম বাহাদুৰ ছেত্ৰী ঘৰ নং : ১১৯৮ বয়স : 48 লিঙ্গ : মহিলা		
# 1059	FVC1452626	ফটো উপলব্ধ	1060	FVC1452637	ফটো উপলব্ধ	1061	PVW0060459	ফটো উপলব্ধ
নাম : হেম কুমাৰ ছেত্ৰী পিতাৰ নাম: মন বাহাদুৰ ছেত্ৰী ঘৰ নং : ১১৯৮ বয়স : 45 লিঙ্গ : পুৰুষ			নাম : মায়া ছেত্ৰী স্বামীৰ নাম: হেমো কুমাৰ ছেত্ৰী ঘৰ নং : ১১৯৮ বয়স : 45 লিঙ্গ : মহিলা			নাম : কেশৱ ছেত্ৰী পিতাৰ নাম: হেম ছেত্ৰী ঘৰ নং : ১১৯৮ বয়স : 24 লিঙ্গ : পুৰুষ		



1062 নাম : দিপক ছেত্ৰী পিতাৰ নাম: হেম কুমাৰ ছেত্ৰী ঘৰ নং : ১১৯৮ বয়স : 22 লিঙ্গ : পুৰুষ	PVW0029074 ফটো উপলব্ধ	1063 নাম : গোবিন ছেত্ৰী পিতাৰ নাম: মন বাহাদুৰ ছেত্ৰী ঘৰ নং : ১১৯৯ বয়স : 85 লিঙ্গ : পুৰুষ	FVC1452648 ফটো উপলব্ধ	1064 নাম : তিকা ছেত্ৰী স্বামীৰ নাম: গোবিন ছেত্ৰী ঘৰ নং : ১১৯৯ বয়স : 65 লিঙ্গ : মহিলা	FVC1452659 ফটো উপলব্ধ
1065 নাম : মিন ছেত্ৰী স্বামীৰ নাম: গোবিন ছেত্ৰী ঘৰ নং : ১১৯৯ বয়স : 60 লিঙ্গ : মহিলা	FVC1452660 ফটো উপলব্ধ	1066 নাম : বিৰেন ছেত্ৰী পিতাৰ নাম: গোবিন ছেত্ৰী ঘৰ নং : ১১৯৯ বয়স : 45 লিঙ্গ : পুৰুষ	FVC1452671 ফটো উপলব্ধ	1067 নাম : গণেশ ছেত্ৰী পিতাৰ নাম: গোবিন ছেত্ৰী ঘৰ নং : ১১৯৯ বয়স : 41 লিঙ্গ : পুৰুষ	FVC1452693 ফটো উপলব্ধ
1068 নাম : কিৰণ ছেত্ৰী পিতাৰ নাম: গোবিন ছেত্ৰী ঘৰ নং : ১১৯৯ বয়স : 39 লিঙ্গ : মহিলা	FVC1452706 ফটো উপলব্ধ	1069 নাম : বিংকু ছেত্ৰী স্বামীৰ নাম: বাৰ বাহাদুৰ ছেত্ৰী ঘৰ নং : ১১৯৯ বয়স : 39 লিঙ্গ : মহিলা	FVC1452682 ফটো উপলব্ধ	1070 নাম : বেশী ছেত্ৰী স্বামীৰ নাম: গনেশ ছেত্ৰী ঘৰ নং : ১১৯৯ বয়স : 37 লিঙ্গ : মহিলা	FVC0181545 ফটো উপলব্ধ
1071 নাম : হীৰ বাহাদুৰ ছেত্ৰী পিতাৰ নাম: মন বাহাদুৰ ছেত্ৰী ঘৰ নং : ১২০১ বয়স : 65 লিঙ্গ : পুৰুষ	FVC1452717 ফটো উপলব্ধ	1072 নাম : বিনতী ছেত্ৰী স্বামীৰ নাম: হীৰ বাহাদুৰ ছেত্ৰী ঘৰ নং : ১২০১ বয়স : 60 লিঙ্গ : মহিলা	FVC1452728 ফটো উপলব্ধ	1073 নাম : মুন সোনোৱাল স্বামীৰ নাম: নবীন কোঁৱৰ ঘৰ নং : ১২০১ বয়স : 42 লিঙ্গ : মহিলা	FVC1452740 ফটো উপলব্ধ
1074 নাম : অন্ত ছেত্ৰী পিতাৰ নাম: হীৰ বাহাদুৰ ছেত্ৰী ঘৰ নং : ১২০১ বয়স : 40 লিঙ্গ : পুৰুষ	FVC1452739 ফটো উপলব্ধ	1075 নাম : শেৰ বাহাদুৰ বসুমতাৰী পিতাৰ নাম: ভগৱান বসুমতাৰী ঘৰ নং : 1201 বয়স : 27 লিঙ্গ : পুৰুষ	FVC0434910 ফটো উপলব্ধ	1076 নাম : হেম বৰুৱা পিতাৰ নাম: ঐউবাদ বৰুৱা ঘৰ নং : ১২০২ বয়স : 64 লিঙ্গ : পুৰুষ	FVC1452751 ফটো উপলব্ধ
1077 নাম : চালমা বৰুৱা স্বামীৰ নাম: হেম বৰুৱা ঘৰ নং : ১২০২ বয়স : 60 লিঙ্গ : মহিলা	FVC1452762 ফটো উপলব্ধ	1078 নাম : শ্বেহনাজ বৰুৱা পিতাৰ নাম: হেম বৰুৱা ঘৰ নং : ১২০২ বয়স : 39 লিঙ্গ : মহিলা	FVC1452773 ফটো উপলব্ধ	1079 নাম : গিৰিশ চেলেং পিতাৰ নাম: সুৰেন্দ্ৰ চেলেং ঘৰ নং : ১২০৩ বয়স : 67 লিঙ্গ : পুৰুষ	FVC1452784 ফটো উপলব্ধ
1080 নাম : হিৰণ্য চেলেং স্বামীৰ নাম: গিৰিশ চেলেং ঘৰ নং : ১২০৩ বয়স : 65 লিঙ্গ : মহিলা	FVC1452795 ফটো উপলব্ধ	1081 নাম : যুগল চেলেং পিতাৰ নাম: গিৰিশ চেলেং ঘৰ নং : ১২০৩ বয়স : 44 লিঙ্গ : পুৰুষ	FVC1452808 ফটো উপলব্ধ	1082 নাম : ঋতুপৰ্ণ চেলেং পিতাৰ নাম: গিৰিশ চেলেং ঘৰ নং : ১২০৩ বয়স : 42 লিঙ্গ : পুৰুষ	FVC1452819 ফটো উপলব্ধ
1083 নাম : বনালী বৰুৱা চেলেং স্বামীৰ নাম: যুগল চেলেং ঘৰ নং : ১২০৩ বয়স : 40 লিঙ্গ : মহিলা	FVC0181727 ফটো উপলব্ধ	1084 নাম : বিষ্ণুমনি সোনোৱাল চেলেং স্বামীৰ নাম: ঋতুপৰ্ন চেলেং ঘৰ নং : ১২০৩ বয়স : 39 লিঙ্গ : মহিলা	FVC0181735 ফটো উপলব্ধ	1085 নাম : চাৰিকা কন্দ স্বামীৰ নাম: দামুদৰ কন্দ ঘৰ নং : 1546 বয়স : 29 লিঙ্গ : মহিলা	FVC0432849 ফটো উপলব্ধ



1086	1	PVW0120980	ফটো উপলব্ধ	নাম : মনজ কন্দ দাস স্বামীৰ নাম: প্ৰিতম দাস ঘৰ নং : 498 বয়স : 26 লিঙ্গ : মহিলা
1087	1	PVW0120964	ফটো উপলব্ধ	নাম : অনমতী তাঁতী পিতাৰ নাম: বামনাথ তাঁতী ঘৰ নং : 453 বয়স : 34 লিঙ্গ : মহিলা
1088	1	PVW0121004	ফটো উপলব্ধ	নাম : তুলসী গড় স্বামীৰ নাম: ধানসীনী গড় ঘৰ নং : 511 ক বয়স : 22 লিঙ্গ : মহিলা
1089	2	PVW0120899	ফটো উপলব্ধ	নাম : অন্তি তাঁতী স্বামীৰ নাম: আজিত তাঁতী ঘৰ নং : 552 বয়স : 35 লিঙ্গ : মহিলা
1090	5	PVW0120956	ফটো উপলব্ধ	নাম : বোশন ছেত্ৰী মাতৃৰ নাম: ৰবি ছেত্ৰী ঘৰ নং : 1181 বয়স : 29 লিঙ্গ : পুৰুষ
1091	1	PVW0121582	ফটো উপলব্ধ	নাম : মনিতা ভূমিজ স্বামীৰ নাম: নিপেন ভূমিজ ঘৰ নং : 534 বয়স : 21 লিঙ্গ : মহিলা
1092	1	PVW0133157	ফটো উপলব্ধ	নাম : বিকাশ কন্দ পিতাৰ নাম: কাৰ্তিক কন্দ ঘৰ নং : ৫১৩ক বয়স : 24 লিঙ্গ : পুৰুষ
1093	1	PVW0134890	ফটো উপলব্ধ	নাম : দিপিকা তাঁতী পিতাৰ নাম: বিজয় তাঁতী ঘৰ নং : ৪৫৯ বয়স : 18 লিঙ্গ : মহিলা
1094	4	PVW0145151	ফটো উপলব্ধ	নাম : অভিনাশ মুড়া পিতাৰ নাম: জেম মুড়া ঘৰ নং : ৬৪৬ বয়স : 23 লিঙ্গ : পুৰুষ
1095	4	PVW0145169	ফটো উপলব্ধ	নাম : অঞ্জলি মুড়া পিতাৰ নাম: জেম মুড়া ঘৰ নং : ৬৪৬ বয়স : 29 লিঙ্গ : মহিলা
1096	1	PVW0150383	ফটো উপলব্ধ	নাম : ওম গোৱালা পিতাৰ নাম: ধৰম গোৱালা ঘৰ নং : ৫১৫ বয়স : 19 লিঙ্গ : পুৰুষ
1097	1	PVW0150557	ফটো উপলব্ধ	নাম : চম গোৱালা পিতাৰ নাম: ধৰম গোৱালা ঘৰ নং : ৫৫ বয়স : 23 লিঙ্গ : পুৰুষ
1098	1	PVW0152082	ফটো উপলব্ধ	নাম : প্ৰদম দাস পিতাৰ নাম: ৰাজেশ দাস ঘৰ নং : ৪৯৮ বয়স : 18 লিঙ্গ : পুৰুষ
1099	1	PVW0152215	ফটো উপলব্ধ	নাম : কুন্তী চবৰ স্বামীৰ নাম: পাৰমল চবৰ ঘৰ নং : ৫১৬ বয়স : 40 লিঙ্গ : মহিলা
1100	1	PVW0152298	ফটো উপলব্ধ	নাম : বৰুন তেলী অন্যান্য: পেয়াৰী কুশল দাস ঘৰ নং : ৫০৭ বয়স : 23 লিঙ্গ : পুৰুষ
1101	1	PVW0152363	ফটো উপলব্ধ	নাম : জোনালী তাঁতী অন্যান্য: পেয়াৰী কুশল দাস ঘৰ নং : ৫০৭ বয়স : 22 লিঙ্গ : মহিলা
1102	1	PVW0161117	ফটো উপলব্ধ	নাম : ধন তাঁতী মাতৃৰ নাম: দুৰ্গামণি মাধো ঘৰ নং : ৪৯০ বয়স : 20 লিঙ্গ : পুৰুষ
1103	1	PVW0161349	ফটো উপলব্ধ	নাম : মিন্ট তেলেংগা পিতাৰ নাম: চুকদেব তেলেংগা ঘৰ নং : ৪৮৯ বয়স : 32 লিঙ্গ : পুৰুষ
1104	1	PVW0161398	ফটো উপলব্ধ	নাম : পূজা তাঁতী স্বামীৰ নাম: ৰহিত তাঁতী ঘৰ নং : ৪৫২ বয়স : 20 লিঙ্গ : মহিলা
1105	1	PVW0161687	ফটো উপলব্ধ	নাম : চুট তাঁতী পিতাৰ নাম: চুকমত তাঁতী ঘৰ নং : ৪৫২ বয়স : 36 লিঙ্গ : পুৰুষ
1106	1	PVW0163063	ফটো উপলব্ধ	নাম : প্ৰদিপ কন্দ মাতৃৰ নাম: কমলা কন্দ ঘৰ নং : ৪৯৫ বয়স : 23 লিঙ্গ : পুৰুষ
1107	1	PVW0163113	ফটো উপলব্ধ	নাম : দিপাশা দাস পিতাৰ নাম: ৰবিন দাস ঘৰ নং : ৪৯৮ বয়স : 21 লিঙ্গ : মহিলা
1108	1	PVW0163212	ফটো উপলব্ধ	নাম : পল্লবী কয়া অন্যান্য: ৰঞ্জিত তাঁতী ঘৰ নং : ৪৫৭ বয়স : 23 লিঙ্গ : মহিলা
1109	1	PVW0164418	ফটো উপলব্ধ	নাম : দেৱৰতী তাচা স্বামীৰ নাম: ৰাজেশ্বৰ তাচা ঘৰ নং : ৪৫৫ বয়স : 27 লিঙ্গ : মহিলা
1110	1	PVW0164988	ফটো উপলব্ধ	নাম : প্ৰনৱ বিভাৰ পিতাৰ নাম: বিষ্ণু বিভাৰ ঘৰ নং : ৪৯২ বয়স : 19 লিঙ্গ : পুৰুষ
1111	1	PVW0169821	ফটো উপলব্ধ	নাম : ৰাধা তাঁতী অন্যান্য: চুন তাঁতী ঘৰ নং : ৪৮৮ বয়স : 39 লিঙ্গ : মহিলা
1112	1	PVW0171934	ফটো উপলব্ধ	নাম : মিন কন্দ স্বামীৰ নাম: বিনোত কন্দ ঘৰ নং : ৪৯৬ বয়স : 23 লিঙ্গ : মহিলা
1113	1	PVW0174128	ফটো উপলব্ধ	নাম : শিৱা ভূঞা মাতৃৰ নাম: দিপালী ভূঞা ঘৰ নং : ৪৯১ বয়স : 26 লিঙ্গ : পুৰুষ
1114	1	PVW0174235	ফটো উপলব্ধ	নাম : লালবাবু তাঁতী অন্যান্য: চুন তাঁতী ঘৰ নং : ৪৮৮ বয়স : 41 লিঙ্গ : পুৰুষ
1115	1	PVW0175943	ফটো উপলব্ধ	নাম : টিনতুচ কন্দ মাতৃৰ নাম: মংগলীয়া তাঁতী ঘৰ নং : ৫০১ বয়স : 39 লিঙ্গ : পুৰুষ



1116	1	PVW0176057	ফটো উপলব্ধ	1117	2	PVW0176966	ফটো উপলব্ধ	1118	3	PVW0177006	ফটো উপলব্ধ
নাম : বিটী তাঁতী পিতাৰ নাম: বিকি তাঁতী ঘৰ নং : ৫২১ বয়স : 18 লিঙ্গ : মহিলা				নাম : ববি কৰ্মকাৰ ভূমিজ পিতাৰ নাম: বিৰাজ কৰ্মকাৰ ঘৰ নং : ৫৫৬ বয়স : 29 লিঙ্গ : মহিলা				নাম : বিবেক গুপ্তা পিতাৰ নাম: মনোজ গুপ্তা ঘৰ নং : ৬০৩ বয়স : 19 লিঙ্গ : পুৰুষ			
1119	2	PVW0177014	ফটো উপলব্ধ	1120	1	PVW0179945	ফটো উপলব্ধ	1121	1	PVW0180919	ফটো উপলব্ধ
নাম : মাধৱ তাঁতী পিতাৰ নাম: প্ৰকাশ তাঁতী ঘৰ নং : ৫৫৫ বয়স : 20 লিঙ্গ : পুৰুষ				নাম : এৰিয়ানু তাঁতী পিতাৰ নাম: বিক্ৰম তাঁতী ঘৰ নং : ৪৭৯ বয়স : 18 লিঙ্গ : পুৰুষ				নাম : কাৰ্তিক গোৱালা পিতাৰ নাম: ভূপেন গোৱালা ঘৰ নং : ৪২৪ বয়স : 23 লিঙ্গ : পুৰুষ			
1122	1	PVW0180927	ফটো উপলব্ধ	1123	1	PVW0180976	ফটো উপলব্ধ	1124	1	PVW0181008	ফটো উপলব্ধ
নাম : মাইনা তাঁতী অন্যান্য: চুকমত তাঁতী ঘৰ নং : ৪৫২ বয়স : 44 লিঙ্গ : মহিলা				নাম : আৰজ কন্দ পিতাৰ নাম: বুলন কন্দ ঘৰ নং : ৪৭৭ বয়স : 23 লিঙ্গ : পুৰুষ				নাম : ববিতা গোৱালা অন্যান্য: ভূপেন গোৱালা ঘৰ নং : ৪২৪ বয়স : 22 লিঙ্গ : মহিলা			
1125	1	PVW0181016	ফটো উপলব্ধ	1126	1	PVW0181164	ফটো উপলব্ধ	1127	1	PVW0183434	ফটো উপলব্ধ
নাম : মুন চাওঁৰা অন্যান্য: কান্দা চাওঁৰা ঘৰ নং : ৪৮১ বয়স : 27 লিঙ্গ : পুৰুষ				নাম : ক্ষীৰোদ কন্দ পিতাৰ নাম: নকুল কন্দ ঘৰ নং : ৪৮৮ বয়স : 41 লিঙ্গ : পুৰুষ				নাম : পূৰ্ণিমা ভূঞা স্বামীৰ নাম: দামিন ভূঞা ঘৰ নং : ৫২৩ বয়স : 29 লিঙ্গ : মহিলা			
1128	1	PVW0184028	ফটো উপলব্ধ	1129	1	PVW0185843	ফটো উপলব্ধ	S 1130	1	FVC1451270	ফটো উপলব্ধ
নাম : সজল নায়ক পিতাৰ নাম: সুনিল নায়ক ঘৰ নং : ৪৫৪ বয়স : 18 লিঙ্গ : পুৰুষ				নাম : বজিনা কুমাৰ স্বামীৰ নাম: বামু কুমাৰ ঘৰ নং : ৪৮৫ বয়স : 26 লিঙ্গ : মহিলা				নাম : অমৰ কুশল দাস পিতাৰ নাম: ৰমেশ কুশল দাস ঘৰ নং : 1156 বয়স : 38 লিঙ্গ : পুৰুষ			
1131	1	PVW0189621	ফটো উপলব্ধ	1132	1	PVW0189670	ফটো উপলব্ধ	1133	3	PVW0198911	ফটো উপলব্ধ
নাম : ৰুকমণি ভূমিজ স্বামীৰ নাম: সুনিল ঘাটোৱাৰ ঘৰ নং : ৬১৪ বয়স : 26 লিঙ্গ : মহিলা				নাম : আকাশ বিভাৰ মাতৃৰ নাম: গীতা কন্দ ঘৰ নং : ৫১৩ বয়স : 24 লিঙ্গ : পুৰুষ				নাম : প্ৰকাশ সোনাৰ পিতাৰ নাম: তৰুন সোনাৰ ঘৰ নং : ৬০৪ বয়স : 25 লিঙ্গ : পুৰুষ			
1134	1	PVW0201210	ফটো উপলব্ধ	1135	1	PVW0201590	ফটো উপলব্ধ	1136	1	PVW0202499	ফটো উপলব্ধ
নাম : সুকমণি কেওট স্বামীৰ নাম: জিনু কেওট ঘৰ নং : ৫০৫ বয়স : 23 লিঙ্গ : মহিলা				নাম : গবিন্দা চবৰ পিতাৰ নাম: বামভজন চবৰ ঘৰ নং : ৫০৮ বয়স : 23 লিঙ্গ : পুৰুষ				নাম : সুপ্ৰিয়া তাঁতী মাতৃৰ নাম: দুৰ্গামণি মাধো ঘৰ নং : ৪৯০ বয়স : 24 লিঙ্গ : মহিলা			
1137	1	PVW0202523	ফটো উপলব্ধ	1138	1	PVW0202580	ফটো উপলব্ধ	1139	1	PVW0205518	ফটো উপলব্ধ
নাম : প্ৰীতি দাস পিতাৰ নাম: প্ৰবিন দাস ঘৰ নং : ৪৯৮ বয়স : 27 লিঙ্গ : মহিলা				নাম : পাৰ্বতী গোৱালা অন্যান্য: দীপালী ভূঞা ঘৰ নং : ৪৯১ বয়স : 18 লিঙ্গ : মহিলা				নাম : নকুল তাঁতী পিতাৰ নাম: তিলক তাঁতী ঘৰ নং : ৫২৫ বয়স : 18 লিঙ্গ : পুৰুষ			
1140	3	PVW0206953	ফটো উপলব্ধ	1141	4	PVW0207134	ফটো উপলব্ধ	1142	3	PVW0207639	ফটো উপলব্ধ
নাম : বাৰনা খাৰীয়া মাতৃৰ নাম: নিতা খাৰীয়া ঘৰ নং : ৬১৫ বয়স : 25 লিঙ্গ : পুৰুষ				নাম : লিলিমা খাৰীয়া মাতৃৰ নাম: শান্তি খাৰীয়া ঘৰ নং : ৬৪০ বয়স : 28 লিঙ্গ : মহিলা				নাম : পটৰচ উৰাং পিতাৰ নাম: জহন উৰাং ঘৰ নং : ৬২০ বয়স : 33 লিঙ্গ : পুৰুষ			
1143	4	PVW0207688	ফটো উপলব্ধ	1144	1	PVW0210112	ফটো উপলব্ধ	1145	1	FVC1451203	ফটো উপলব্ধ
নাম : বিৰচমণী উৰাং অন্যান্য: জহন উৰাং ঘৰ নং : ৬২০ বয়স : 31 লিঙ্গ : মহিলা				নাম : ৰহন তাঁতী মাতৃৰ নাম: ৰেখা তাঁতী ঘৰ নং : ৪৮৮ ক বয়স : 18 লিঙ্গ : পুৰুষ				নাম : জয়ন মল্লিক পিতাৰ নাম: কামেশ্বৰ মল্লিক ঘৰ নং : 1154 বয়স : 55 লিঙ্গ : পুৰুষ			



1146 1 FVC1451214 নাম : শৰমিলা মল্লিক স্বামীৰ নাম : জয়ন মল্লিক ঘৰ নং : 1154 বয়স : 50 লিঙ্গ : মহিলা ফটো উপলব্ধ	1147 5 PVW0212852 নাম : অঞ্জনা ছেত্ৰী মাতৃৰ নাম : মীনা থাপা ঘৰ নং : 609 বয়স : 31 লিঙ্গ : মহিলা ফটো উপলব্ধ	1148 5 PVW0212803 নাম : শশী কন্দ পিতাৰ নাম : পুনে কন্দ ঘৰ নং : 1158 বয়স : 26 লিঙ্গ : পুৰুষ ফটো উপলব্ধ
1149 1 PVW0213298 নাম : পদোশ্বৰ চবৰ পিতাৰ নাম : পৰিমল চবৰ ঘৰ নং : 516 বয়স : 24 লিঙ্গ : পুৰুষ ফটো উপলব্ধ	1150 1 PVW0213389 নাম : বশী চবৰ অন্যান্য : পৰিমল চবৰ ঘৰ নং : 516 বয়স : 20 লিঙ্গ : মহিলা ফটো উপলব্ধ	1151 3 PVW0215061 নাম : বিকি গুপ্তা পিতাৰ নাম : মনোজ গুপ্তা ঘৰ নং : 603 বয়স : 21 লিঙ্গ : পুৰুষ ফটো উপলব্ধ
1152 3 PVW0218883 নাম : বুচিকা খাৰীয়া অন্যান্য : নিতা খাৰীয়া ঘৰ নং : 615 বয়স : 22 লিঙ্গ : মহিলা ফটো উপলব্ধ	1153 1 PVW0223560 নাম : অৰণ ভূঞা মাতৃৰ নাম : দীপালী ভূঞা ঘৰ নং : 891 বয়স : 21 লিঙ্গ : পুৰুষ ফটো উপলব্ধ	1154 1 FVC1559268 নাম : চম্পা তেলেগু পিতাৰ নাম : পাণ্ডু ঘৰ নং : 849 বয়স : 75 লিঙ্গ : মহিলা ফটো উপলব্ধ



1155	2	PVW0235580	ফটো উপলব্ধ	1156	1	FVC1447796	ফটো উপলব্ধ	1157	1	FVC1447809	ফটো উপলব্ধ
<p>নাম : বুমা ভূমিজ স্বামীৰ নাম : চনক ভূমিজ ঘৰ নং : 539 বয়স : 27 লিঙ্গ : মহিলা</p>				<p>নাম : প্ৰচ্যুত শইকীয়া পিতাৰ নাম : গুনন শইকীয়া ঘৰ নং : 1207ক বয়স : 47 লিঙ্গ : পুৰুষ</p>				<p>নাম : মুনমুন শইকীয়া স্বামীৰ নাম : প্ৰদ্যুত শইকীয়া ঘৰ নং : 1207ক বয়স : 41 লিঙ্গ : মহিলা</p>			
1158	1	PVW0238287	ফটো উপলব্ধ	1159	1	PVW0238295	ফটো উপলব্ধ	1160	1	PVW0238303	ফটো উপলব্ধ
<p>নাম : অশোক বিভাৰ মাতৃৰ নাম : মণী কয়া ঘৰ নং : 8৮৩ বয়স : 25 লিঙ্গ : পুৰুষ</p>				<p>নাম : বহিত বিভাৰ মাতৃৰ নাম : মণী কয়া ঘৰ নং : 8৮৩ বয়স : 25 লিঙ্গ : পুৰুষ</p>				<p>নাম : নবিন গৌৰলা পিতাৰ নাম : শংকৰ গৌৰলা ঘৰ নং : ৫০২ বয়স : 21 লিঙ্গ : পুৰুষ</p>			
1161	1	PVW0239699	ফটো উপলব্ধ	1162	1	PVW0239780	ফটো উপলব্ধ	1163	1	PVW0239798	ফটো উপলব্ধ
<p>নাম : কিষণ বিভাৰ মাতৃৰ নাম : মণী কয়া ঘৰ নং : 8৮৪ বয়স : 27 লিঙ্গ : পুৰুষ</p>				<p>নাম : সীতা কন্দ স্বামীৰ নাম : বীশন কন্দ ঘৰ নং : 476 বয়স : 22 লিঙ্গ : মহিলা</p>				<p>নাম : প্ৰিয়া বিভাৰ অন্যান্য : মনী কয়া ঘৰ নং : 8৮৩ বয়স : 26 লিঙ্গ : মহিলা</p>			
1164	1	PVW0239889	ফটো উপলব্ধ	1165	1	PVW0239905	ফটো উপলব্ধ	1166	1	PVW0239913	ফটো উপলব্ধ
<p>নাম : সঞ্জয় চবৰ মাতৃৰ নাম : ফলমনি ঘৰ নং : 459 বয়স : 19 লিঙ্গ : পুৰুষ</p>				<p>নাম : অষ্টমী দাস কন্দ মাতৃৰ নাম : কন্দিলা কন্দ ঘৰ নং : 484 বয়স : 20 লিঙ্গ : মহিলা</p>				<p>নাম : সুমিত কুমাৰ পিতাৰ নাম : বীশন কুমাৰ ঘৰ নং : 510 বয়স : 20 লিঙ্গ : পুৰুষ</p>			
1167	1	PVW0239921	ফটো উপলব্ধ	1168	1	PVW0239947	ফটো উপলব্ধ	1169	1	PVW0239962	ফটো উপলব্ধ
<p>নাম : বিশ্ৰাজিত তান্তি পিতাৰ নাম : বঞ্জিত তান্তি ঘৰ নং : 457 বয়স : 25 লিঙ্গ : পুৰুষ</p>				<p>নাম : দেবা কন্দ মাতৃৰ নাম : ফলমনি কন্দ ঘৰ নং : 527 বয়স : 29 লিঙ্গ : পুৰুষ</p>				<p>নাম : জানু মাহাত মাতৃৰ নাম : গীতা মাহাত ঘৰ নং : 470 বয়স : 21 লিঙ্গ : পুৰুষ</p>			
1170	1	PVW0240234	ফটো উপলব্ধ	1171	1	PVW0240283	ফটো উপলব্ধ	1172	2	PVW0241588	ফটো উপলব্ধ
<p>নাম : ববিতা কন্দ মাতৃৰ নাম : ফুল কন্দ ঘৰ নং : ৫০০ ক বয়স : 29 লিঙ্গ : মহিলা</p>				<p>নাম : তপেশ্বৰ মাহাত পিতাৰ নাম : দুৰ্গা মাহাত ঘৰ নং : 470 বয়স : 30 লিঙ্গ : পুৰুষ</p>				<p>নাম : ৰোহিত ৰমনী পিতাৰ নাম : ধৰম ৰমনি ঘৰ নং : 591 বয়স : 20 লিঙ্গ : পুৰুষ</p>			
1173	2	PVW0241679	ফটো উপলব্ধ	1174	1	PVW0242057	ফটো উপলব্ধ	1175	2	PVW0242222	ফটো উপলব্ধ
<p>নাম : ৰিমা কন্দ অন্যান্য : আলন কন্দ ঘৰ নং : 558 বয়স : 29 লিঙ্গ : মহিলা</p>				<p>নাম : ৰূপালী ঝাৰা অন্যান্য : বিনদ ঝাৰা ঘৰ নং : 655 বয়স : 31 লিঙ্গ : মহিলা</p>				<p>নাম : বিজয় ৰমনি পিতাৰ নাম : আজিত ৰমনি ঘৰ নং : ৫৮৬ বয়স : 23 লিঙ্গ : পুৰুষ</p>			
1176	1	FVC0373845	ফটো উপলব্ধ	1177	2	PVW0243154	ফটো উপলব্ধ	1178	1	PVW0243329	ফটো উপলব্ধ
<p>নাম : অৰুনা গৌৰালা স্বামীৰ নাম : বাবুল গৌৰালা ঘৰ নং : ৫০৬ বয়স : 54 লিঙ্গ : মহিলা</p>				<p>নাম : মনীষা প্ৰজা পিতাৰ নাম : বিজু প্ৰজা ঘৰ নং : 559 বয়স : 21 লিঙ্গ : মহিলা</p>				<p>নাম : সুমিত্ৰা কন্দ স্বামীৰ নাম : অমন কন্দ ঘৰ নং : ৫১৪ বয়স : 35 লিঙ্গ : মহিলা</p>			
1179	2	PVW0243386	ফটো উপলব্ধ	1180	2	PVW0243402	ফটো উপলব্ধ	1181	2	PVW0243436	ফটো উপলব্ধ
<p>নাম : জুনিতা মহলি মাতৃৰ নাম : সুলেখা মহলি ঘৰ নং : ৫৭৬ বয়স : 27 লিঙ্গ : মহিলা</p>				<p>নাম : মনিকা গড় মাতৃৰ নাম : সুনিতা গড় ঘৰ নং : ৫৬৪ বয়স : 18 লিঙ্গ : মহিলা</p>				<p>নাম : ভাৰুৰ গড় মাতৃৰ নাম : অঞ্জলি গড় ঘৰ নং : ৫৬৪ বয়স : 21 লিঙ্গ : পুৰুষ</p>			
1182	4	PVW0243881	ফটো উপলব্ধ	1183	2	PVW0246785	ফটো উপলব্ধ				
<p>নাম : ৰোজমেৰী কেৰ্কেটা পিতাৰ নাম : নুআশ কেৰ্কেটা ঘৰ নং : 650 বয়স : 20 লিঙ্গ : মহিলা</p>				<p>নাম : টুলটুল গড় পিতাৰ নাম : বানেশ্বৰ গড় ঘৰ নং : 595 ক বয়স : 21 লিঙ্গ : পুৰুষ</p>							

## ভোটাৰৰ সাৰাংশ

## A) ভোটাৰৰ সংখ্যা

	তালিকাৰ প্ৰকাৰ	তালিকাৰ চিনাক্তকৰণ	ভোটাৰৰ সংখ্যা							
			পুৰুষ	মহিলা	৩য় লিঙ্গ	মুঠ				
I	মূল তালিকা	মূল তালিকা	বিশেষ সংশোধন, 2026 চনৰ পূৰ্বৰ 2025 চনৰ মূল তালিকাৰ লগত থকা সংযোজন সমূহ একত্ৰিতকৰণ কৰা তালিকা।				524	561	0	1085
II	যোগ তালিকা	পৰিপূৰক 1	বিশেষ সংক্ষিপ্ত সংশোধন, 2026				36	33	0	69
		পৰিপূৰক 2	অনবিচ্ছিন্ন সংশোধন 2026				15	14	0	29
			মুঠ				51	47	0	98
III	বিয়োজন তালিকা	পৰিপূৰক 1	বিশেষ সংক্ষিপ্ত সংশোধন, 2026				104	49	0	153
		পৰিপূৰক 2	অনবিচ্ছিন্ন সংশোধন 2026				1	4	0	5
			মুঠ				105	53	0	158
IV	লিংগ ক্ষেত্ৰত পৰিবৰ্তনৰ বাবে পাৰ্থক্য					0	0	0	0	
এই সংশোধনৰ পিছত ভোটাৰ তালিকাত ভোটাৰৰ মুঠ সংখ্যা (I+II-III+IV)						470	555	0	1025	

## B) শুধৰনীৰ সংখ্যা

তালিকাৰ প্ৰকাৰ	তালিকাৰ চিনাক্তকৰণ	শুধৰনীৰ সংখ্যা
পৰিপূৰক 1	বিশেষ সংক্ষিপ্ত সংশোধন, 2026	25
পৰিপূৰক 2	অনবিচ্ছিন্ন সংশোধন 2026	0
	মুঠ	25

নিৰ্বাচক পঞ্জীয়ন বিষয়াৰ স্বাক্ষৰ

E-মৃত, S-স্থানান্তৰিত/ বাসস্থান পৰিবৰ্তন, R-প্ৰতিলিপি, M-নিখোজ, Q-অযোগ্য