



## ভোটাৰ তালিকা 2026 S03 অসম

বিধানসভা সমষ্টিৰ নম্বৰ, নাম আৰু সংৰক্ষণৰ স্থিতি : 82 - ডুমডুমা (সাধাৰণ)		খণ্ড নং : 67																			
এই বিধানসভা সমষ্টিত কোন সংসদীয় সমষ্টিৰ অন্তৰ্গত তাৰ নম্বৰ, নাম আৰু সংৰক্ষণ স্থিতি : 12 - লক্ষীমপুৰ (সাধাৰণ)																					
1. সংশোধনৰ বিৱৰণ																					
সংশোধনৰ বছৰ	2026	তালিকাৰ চিনাক্তকৰণ																			
ভিত্তি তাৰিখ	01-04-2026	বিশেষ সংশোধন, 2026 চনৰ পূৰ্বৰ 2025 চনৰ মূল তালিকাৰ লগত থকা সংযোজন সমূহ একত্ৰিতকৰণ কৰা তালিকা।																			
সংশোধনৰ প্ৰকাৰ	বিশেষ সংশোধন 2026																				
প্ৰকাশনৰ তাৰিখ	23-03-2026																				
2. খণ্ড আৰু ভোটগ্ৰহন কেন্দ্ৰৰ বিৱৰণ																					
খণ্ডৰ অন্তৰ্গত এলেকা সমূহৰ নম্বৰ আৰু নাম																					
1-গৈপানী গাওঁ অংশ ১		<table border="1" style="width: 100%; border-collapse: collapse;"> <tr> <td>মূল চহৰ/গাওঁ</td> <td>: গৈপানী গাওঁ</td> </tr> <tr> <td>ৱাৰ্ড নং</td> <td>:</td> </tr> <tr> <td>ডাকঘৰ</td> <td>: কাকপথাৰ</td> </tr> <tr> <td>পুলিচ থানা</td> <td>: ডুমডুমা</td> </tr> <tr> <td>ব্লক</td> <td>: ডুমডুমা</td> </tr> <tr> <td>ৰাজহ চক্ৰ</td> <td>: ডুমডুমা</td> </tr> <tr> <td>জিলা</td> <td>: তিনিচুকীয়া</td> </tr> <tr> <td>পিনকোড</td> <td>: 786152</td> </tr> </table>				মূল চহৰ/গাওঁ	: গৈপানী গাওঁ	ৱাৰ্ড নং	:	ডাকঘৰ	: কাকপথাৰ	পুলিচ থানা	: ডুমডুমা	ব্লক	: ডুমডুমা	ৰাজহ চক্ৰ	: ডুমডুমা	জিলা	: তিনিচুকীয়া	পিনকোড	: 786152
মূল চহৰ/গাওঁ	: গৈপানী গাওঁ																				
ৱাৰ্ড নং	:																				
ডাকঘৰ	: কাকপথাৰ																				
পুলিচ থানা	: ডুমডুমা																				
ব্লক	: ডুমডুমা																				
ৰাজহ চক্ৰ	: ডুমডুমা																				
জিলা	: তিনিচুকীয়া																				
পিনকোড	: 786152																				
3. ভোটগ্ৰহন কেন্দ্ৰৰ বিৱৰণ																					
ভোটগ্ৰহন কেন্দ্ৰৰ নম্বৰ আৰু নাম :		ভোটগ্ৰহন কেন্দ্ৰৰ প্ৰকাৰ (পুৰুষ/মহিলা/সাধাৰণ)		সাধাৰণ																	
67 - গৈপানী প্ৰাথমিক বিদ্যালয় (সোঁফাল)		খণ্ডৰ অন্তৰ্গত সহায়ক ভোটগ্ৰহন কেন্দ্ৰৰ সংখ্যা :		0																	
ভোটগ্ৰহন কেন্দ্ৰৰ ঠিকনা :																					
গৈপানী প্ৰাথমিক বিদ্যালয়, কোঠালি নং ১, গৈপানী গাওঁ, ডাকঘৰ - কাকপথাৰ, থানা- কাকপথাৰ, জিলা- তিনিচুকীয়া, পিন- ৭৮৬১৫২																					
4. ভোটাৰৰ সংখ্যা																					
আৰম্ভনি ক্ৰমিক নং	শেষ ক্ৰমিক নং	মুঠ ভোটাৰ																			
		পুৰুষ	মহিলা	৩য় লিঙ্গ	মুঠ																
1	1085	494	535	0	1029																

নিৰ্বাচক পঞ্জীয়ন বিষয়াৰ স্বাক্ষৰ



Nazri Naksha

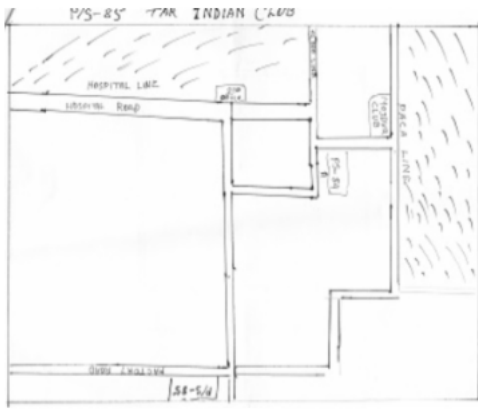

Google Map View



Polling Station Building Front View



ভোটগ্ৰহন কেন্দ্ৰৰ সন্মুখৰ দৃশ্য



Cad View

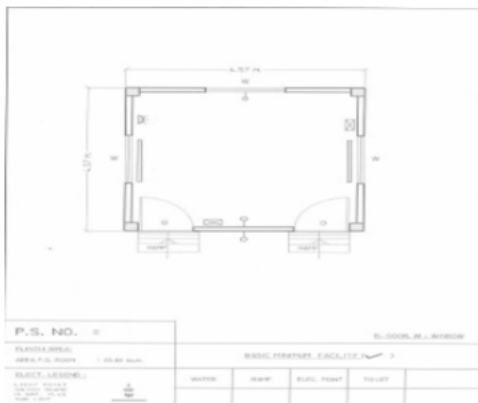

Key MAP View

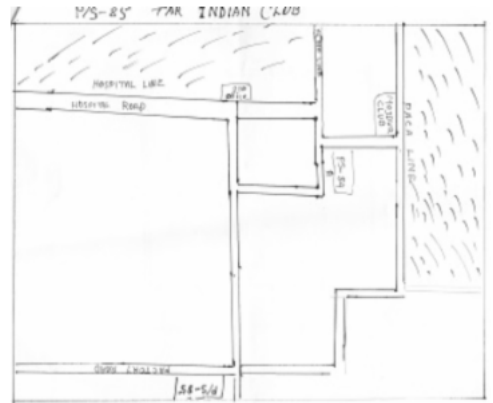



1 নাম : চন্দ্ৰ প্ৰসাদ উপাধ্যায় পিতাৰ নাম: দধিৰাম ঘৰ নং : 1 বয়স : 75 লিঙ্গ : পুৰুষ	FVC7834562 ফটো উপলব্ধ	2 নাম : পদ্মা দেবী স্বামীৰ নাম: চন্দ্ৰপ্ৰসাদ ঘৰ নং : 1 বয়স : 70 লিঙ্গ : মহিলা	FVC7834573 ফটো উপলব্ধ	3 নাম : সুৰজ উপাধ্যায় পিতাৰ নাম: চন্দ্ৰপ্ৰসাদ ঘৰ নং : 1 বয়স : 45 লিঙ্গ : পুৰুষ	FVC7834584 ফটো উপলব্ধ
4 নাম : মীনা উপাধ্যায় স্বামীৰ নাম: সুৰজ উপাধ্যায় ঘৰ নং : 1 বয়স : 36 লিঙ্গ : মহিলা	FVC1621905 ফটো উপলব্ধ	5 নাম : পুত্ৰ চাউতাল পিতাৰ নাম: ৰবি ঘৰ নং : 2 বয়স : 70 লিঙ্গ : পুৰুষ	FVC7834608 ফটো উপলব্ধ	6 নাম : মনজ চাউতাল পিতাৰ নাম: পুত্ৰ চাউতাল ঘৰ নং : 2 বয়স : 39 লিঙ্গ : পুৰুষ	FVC7834642 ফটো উপলব্ধ
7 নাম : সৰস্বতী চাওতাল স্বামীৰ নাম: মনোজ চাওতাল ঘৰ নং : 2 বয়স : 34 লিঙ্গ : মহিলা	FVC0206342 ফটো উপলব্ধ	8 নাম : মোহন চাউতাল পিতাৰ নাম: পুত্ৰ চাউতাল ঘৰ নং : 2 বয়স : 33 লিঙ্গ : পুৰুষ	FVC0206300 ফটো উপলব্ধ	9 নাম : চপ্পা চাৰটাল স্বামীৰ নাম: মোহন চাৰটাল ঘৰ নং : 2 বয়স : 31 লিঙ্গ : মহিলা	FVC0206375 ফটো উপলব্ধ
10 নাম : শান্তি মুড়া স্বামীৰ নাম: দীলিপ ঘৰ নং : 3 বয়স : 55 লিঙ্গ : মহিলা	FVC7834664 ফটো উপলব্ধ	11 নাম : হলেং মানকী স্বামীৰ নাম: চনচৰুৱা ঘৰ নং : 8 বয়স : 74 লিঙ্গ : মহিলা	FVC7834686 ফটো উপলব্ধ	12 নাম : সঞ্জয় মানকী পিতাৰ নাম: চানচৰুৱা ঘৰ নং : 8 বয়স : 44 লিঙ্গ : পুৰুষ	FVC7834697 ফটো উপলব্ধ
13 নাম : বিনোদ মানকী পিতাৰ নাম: গোপাল ঘৰ নং : 8ক বয়স : 48 লিঙ্গ : পুৰুষ	FVC7834722 ফটো উপলব্ধ	14 নাম : ফুলমনি মানকী স্বামীৰ নাম: বিনোদ ঘৰ নং : 8ক বয়স : 42 লিঙ্গ : মহিলা	FVC7834733 ফটো উপলব্ধ	E 15 নাম : ববনী চাউতাল স্বামীৰ নাম: চুধু ঘৰ নং : 6 বয়স : 85 লিঙ্গ : মহিলা	FVC7834744 ফটো উপলব্ধ
16 নাম : কৃষ্ণা চাওতাল পিতাৰ নাম: ৰামাছিং চাওতাল ঘৰ নং : 7 বয়স : 65 লিঙ্গ : পুৰুষ	PVW0045781 ফটো উপলব্ধ	17 নাম : চান চাউতাল পিতাৰ নাম: চুধু ঘৰ নং : 9 বয়স : 48 লিঙ্গ : পুৰুষ	FVC7834766 ফটো উপলব্ধ	18 নাম : বিজুলাল চাউতাল পিতাৰ নাম: চুধু ঘৰ নং : 8 বয়স : 60 লিঙ্গ : পুৰুষ	FVC7834788 ফটো উপলব্ধ
19 নাম : চুমিত্ৰা চাউতাল স্বামীৰ নাম: বিজুলাল ঘৰ নং : 8 বয়স : 56 লিঙ্গ : মহিলা	FVC7834799 ফটো উপলব্ধ	20 নাম : জনিতা চাওতাল পিতাৰ নাম: বিজুলা চাওতাল ঘৰ নং : 8 বয়স : 28 লিঙ্গ : মহিলা	FVC0490151 ফটো উপলব্ধ	21 নাম : তুলাৰাম ছেত্ৰী পিতাৰ নাম: মনবাহাদুৰ ঘৰ নং : 11 বয়স : 71 লিঙ্গ : পুৰুষ	FVC7834835 ফটো উপলব্ধ
22 নাম : হেমমায়া ছেত্ৰী স্বামীৰ নাম: তুলাৰাম ঘৰ নং : 11 বয়স : 60 লিঙ্গ : মহিলা	FVC7834846 ফটো উপলব্ধ	23 নাম : নাৰায়ন ছেত্ৰী পিতাৰ নাম: তুলাৰাম ঘৰ নং : 11 বয়স : 42 লিঙ্গ : পুৰুষ	FVC7834857 ফটো উপলব্ধ	24 নাম : হৰি ছেত্ৰী পিতাৰ নাম: তুলাৰাম ঘৰ নং : 11 বয়স : 40 লিঙ্গ : পুৰুষ	FVC7834868 ফটো উপলব্ধ
25 নাম : বিষ্ণু ছেত্ৰী পিতাৰ নাম: তুলাৰাম ছেত্ৰী ঘৰ নং : 11 বয়স : 35 লিঙ্গ : পুৰুষ	FVC7834879 ফটো উপলব্ধ	26 নাম : যশোদা ছেত্ৰী স্বামীৰ নাম: হৰি ছেত্ৰী ঘৰ নং : 11 বয়স : 34 লিঙ্গ : মহিলা	FVC0210666 ফটো উপলব্ধ	27 নাম : চন্ডোছী ছেত্ৰী স্বামীৰ নাম: বিষ্ণু ছেত্ৰী ঘৰ নং : 11 বয়স : 34 লিঙ্গ : মহিলা	FVC0210708 ফটো উপলব্ধ
28 নাম : অন ছেত্ৰী স্বামীৰ নাম: নাৰায়ন ছেত্ৰী ঘৰ নং : 11 বয়স : 33 লিঙ্গ : মহিলা	FVC0008417 ফটো উপলব্ধ	29 নাম : ৰঞ্জিতা ছেত্ৰী স্বামীৰ নাম: দল বাহাদুৰ ঘৰ নং : 12 বয়স : 52 লিঙ্গ : মহিলা	FVC7834880 ফটো উপলব্ধ	30 নাম : পখৰাজ ছেত্ৰী পিতাৰ নাম: দল বাহাদুৰ ছেত্ৰী ঘৰ নং : 12 বয়স : 27 লিঙ্গ : পুৰুষ	FVC0540450 ফটো উপলব্ধ



31 নাম : আশা চেত্ৰী মাতৃৰ নাম: ৰঞ্জিতা চেত্ৰী ঘৰ নং : 12 বয়স : 21 লিঙ্গ : মহিলা	FVC4566048 ফটো উপলব্ধ	32 নাম : দেবময়া শৰ্মা স্বামীৰ নাম: বুদ্ৰ প্ৰসাদ ঘৰ নং : 13 বয়স : 65 লিঙ্গ : মহিলা	FVC7834904 ফটো উপলব্ধ	33 নাম : দুৰ্গা শৰ্মা পিতাৰ নাম: বুদ্ৰ প্ৰসাদ ঘৰ নং : 13 বয়স : 39 লিঙ্গ : পুৰুষ	FVC7834915 ফটো উপলব্ধ
34 নাম : অম্বিকা শৰ্মা স্বামীৰ নাম: দুৰ্গা শৰ্মা ঘৰ নং : 13 বয়স : 35 লিঙ্গ : মহিলা	FVC0205245 ফটো উপলব্ধ	35 নাম : বিমল শৰ্মা পিতাৰ নাম: বুদ্ৰ প্ৰসাদ শৰ্মা ঘৰ নং : 13 বয়স : 33 লিঙ্গ : পুৰুষ	FVC1621836 ফটো উপলব্ধ	36 নাম : চন্দ্ৰকলা শৰ্মা স্বামীৰ নাম: বিমল শৰ্মা ঘৰ নং : 13 বয়স : 28 লিঙ্গ : মহিলা	FVC0222703 ফটো উপলব্ধ
37 নাম : সুখেশ্বৰ ওৰাং পিতাৰ নাম: মাহাত্ম ঘৰ নং : 15 বয়স : 70 লিঙ্গ : পুৰুষ	FVC7834926 ফটো উপলব্ধ	38 নাম : লশমনী ওৰাং স্বামীৰ নাম: সুখেশ্বৰ ঘৰ নং : 15 বয়স : 65 লিঙ্গ : মহিলা	FVC7834937 ফটো উপলব্ধ	39 নাম : লীখন ওৰাং পিতাৰ নাম: সুখেশ্বৰ ওৰাং ঘৰ নং : 15 বয়স : 45 লিঙ্গ : পুৰুষ	FVC7834948 ফটো উপলব্ধ
40 নাম : হীৰা উৰাং পিতাৰ নাম: সুখেশ্বৰ উৰাং ঘৰ নং : 15 বয়স : 32 লিঙ্গ : পুৰুষ	FVC0321034 ফটো উপলব্ধ	41 নাম : ৰূপালী উৰাং পিতাৰ নাম: সুখেশ্বৰ উৰাং ঘৰ নং : 15 বয়স : 31 লিঙ্গ : মহিলা	FVC0478909 ফটো উপলব্ধ	42 নাম : ৰূপালি উৰাং পিতাৰ নাম: সুখেশ্বৰ উৰাং ঘৰ নং : 15 বয়স : 30 লিঙ্গ : মহিলা	FVC0321000 ফটো উপলব্ধ
43 নাম : প্ৰেমী উৰাং স্বামীৰ নাম: হীৰা উৰাং ঘৰ নং : 15 বয়স : 28 লিঙ্গ : মহিলা	FVC0320952 ফটো উপলব্ধ	44 নাম : সগীয়া ওৰাং পিতাৰ নাম: সুখেশ্বৰ ওৰাং ঘৰ নং : 15 বয়স : 25 লিঙ্গ : মহিলা	PVW0032102 ফটো উপলব্ধ	45 নাম : চৰমিনা ওৰাং পিতাৰ নাম: লিখন ওৰাং ঘৰ নং : 15 বয়স : 22 লিঙ্গ : মহিলা	FVC4601928 ফটো উপলব্ধ
46 নাম : এটোৱা মুণ্ডা পিতাৰ নাম: বিক্ৰম মুণ্ডা ঘৰ নং : 16 বয়স : 90 লিঙ্গ : পুৰুষ	FVC7834982 ফটো উপলব্ধ	47 নাম : বিক্ৰম মুণ্ডা পিতাৰ নাম: এটোৱা মুণ্ডা ঘৰ নং : 16 বয়স : 55 লিঙ্গ : পুৰুষ	FVC0223099 ফটো উপলব্ধ	48 নাম : মিৰিনা মুণ্ডা স্বামীৰ নাম: বিক্ৰম মুণ্ডা ঘৰ নং : 16 বয়স : 52 লিঙ্গ : মহিলা	FVC0031518 ফটো উপলব্ধ
49 নাম : ৰমেশ মুণ্ডা পিতাৰ নাম: বিক্ৰম মুণ্ডা ঘৰ নং : 16 বয়স : 32 লিঙ্গ : মহিলা	FVC0031708 ফটো উপলব্ধ	50 নাম : জোনাকী মুণ্ডা স্বামীৰ নাম: ৰমেশ মুণ্ডা ঘৰ নং : 16 বয়স : 31 লিঙ্গ : মহিলা	FVC0539643 ফটো উপলব্ধ	51 নাম : উমেশ মুণ্ডা পিতাৰ নাম: বিক্ৰম মুণ্ডা ঘৰ নং : 16 বয়স : 27 লিঙ্গ : পুৰুষ	FVC0490060 ফটো উপলব্ধ
52 নাম : লক্ষী মুণ্ডা স্বামীৰ নাম: উমেশ মুণ্ডা ঘৰ নং : 16 বয়স : 25 লিঙ্গ : মহিলা	FVC0539635 ফটো উপলব্ধ	53 নাম : আলবেছিয়া ওৰাং স্বামীৰ নাম: চেঠে ঘৰ নং : 22 বয়স : 65 লিঙ্গ : মহিলা	FVC7835009 ফটো উপলব্ধ	54 নাম : টিনা ওৰাং পিতাৰ নাম: চেঠে ঘৰ নং : 22 বয়স : 39 লিঙ্গ : মহিলা	FVC7835010 ফটো উপলব্ধ
55 নাম : নৰেশ ওৰাং পিতাৰ নাম: চেঠে ওৰাং ঘৰ নং : 22 বয়স : 31 লিঙ্গ : পুৰুষ	FVC7842231 ফটো উপলব্ধ	56 নাম : অগোস্তস উৰাং পিতাৰ নাম: খেথে উৰাং ঘৰ নং : 22 বয়স : 27 লিঙ্গ : পুৰুষ	FVC0206912 ফটো উপলব্ধ	57 নাম : চুমাৰী ওৰাং পিতাৰ নাম: কাশিনাথ ঘৰ নং : 23 বয়স : 53 লিঙ্গ : মহিলা	FVC7835043 ফটো উপলব্ধ
58 নাম : কলিয়া উৰাং পিতাৰ নাম: গহানু উৰাং ঘৰ নং : 23 বয়স : 33 লিঙ্গ : পুৰুষ	FVC0206532 ফটো উপলব্ধ	59 নাম : ৰিংকি উৰাং স্বামীৰ নাম: কলিয়া উৰাং ঘৰ নং : 23 বয়স : 33 লিঙ্গ : মহিলা	FVC0489773 ফটো উপলব্ধ	60 নাম : মাৰক্যন্দে ওৰাং পিতাৰ নাম: দিগা ওৰাং ঘৰ নং : 23 বয়স : 32 লিঙ্গ : পুৰুষ	FVC1622011 ফটো উপলব্ধ



61 নাম : বিমা ওৰাং স্বামীৰ নাম: মাৰকান্দে ওৰাং ঘৰ নং : 23 বয়স : 32 লিঙ্গ : মহিলা	FVC0372060 ফটো উপলব্ধ	62 নাম : জিমি ওৰাং স্বামীৰ নাম: অগোস্তস ওৰাং ঘৰ নং : 23 বয়স : 27 লিঙ্গ : মহিলা	PVW0045674 ফটো উপলব্ধ	63 নাম : কান্তী উৰাং স্বামীৰ নাম: বিক্রম উৰাং ঘৰ নং : 23 বয়স : 25 লিঙ্গ : মহিলা	FVC0489740 ফটো উপলব্ধ
64 নাম : দুখীয়া ওৰাং পিতাৰ নাম: লুণ্ড ঘৰ নং : 28 বয়স : 70 লিঙ্গ : পুৰুষ	FVC7835054 ফটো উপলব্ধ	65 নাম : মাৰাথিনা ওৰাং স্বামীৰ নাম: দুখীয়া ঘৰ নং : 28 বয়স : 65 লিঙ্গ : মহিলা	FVC7835065 ফটো উপলব্ধ	66 নাম : থমাচ ওৰাং পিতাৰ নাম: দুখীয়া ঘৰ নং : 28 বয়স : 45 লিঙ্গ : পুৰুষ	FVC7835076 ফটো উপলব্ধ
67 নাম : বঞ্জীতা ওৰাং স্বামীৰ নাম: থমাচ ঘৰ নং : 28 বয়স : 42 লিঙ্গ : মহিলা	FVC7835087 ফটো উপলব্ধ	68 নাম : জুনালী উৰাং পিতাৰ নাম: ৰামেশ্বৰ উৰাং ঘৰ নং : 24 বয়স : 26 লিঙ্গ : মহিলা	FVC0237594 ফটো উপলব্ধ	69 নাম : পুনিয়া ওৰাং পিতাৰ নাম: বিৰছা ওৰাং ঘৰ নং : 25 বয়স : 52 লিঙ্গ : মহিলা	FVC7835112 ফটো উপলব্ধ
70 নাম : সোমাৰি উৰাং স্বামীৰ নাম: অনুক উৰাং ঘৰ নং : 25 বয়স : 35 লিঙ্গ : মহিলা	FVC0205963 ফটো উপলব্ধ	71 নাম : অনক ওৰাং পিতাৰ নাম: বিৰছা ওৰাং ঘৰ নং : 25 বয়স : 30 লিঙ্গ : পুৰুষ	FVC1621938 ফটো উপলব্ধ	72 নাম : কাৰি তিকি পিতাৰ নাম: ৰাধা ঘৰ নং : 26 বয়স : 65 লিঙ্গ : পুৰুষ	FVC7835123 ফটো উপলব্ধ
73 নাম : নাগিন ওৰাং স্বামীৰ নাম: লুইছ ওৰাং ঘৰ নং : 26 বয়স : 43 লিঙ্গ : মহিলা	PVW0012591 ফটো উপলব্ধ	74 নাম : লুইচ তিকি পিতাৰ নাম: কাৰি ঘৰ নং : 26 বয়স : 38 লিঙ্গ : পুৰুষ	FVC7835145 ফটো উপলব্ধ	75 নাম : টিনা ওৰাং স্বামীৰ নাম: আলবিছ ওৰাং ঘৰ নং : 26 বয়স : 36 লিঙ্গ : মহিলা	PVW0012559 ফটো উপলব্ধ
76 নাম : আলবিছ তিকি পিতাৰ নাম: কাৰি তিকি ঘৰ নং : 26 বয়স : 34 লিঙ্গ : পুৰুষ	FVC7842060 ফটো উপলব্ধ	77 নাম : ইষ্টফেন তিকি পিতাৰ নাম: দীপক তিকি ঘৰ নং : 26 ক বয়স : 25 লিঙ্গ : পুৰুষ	FVC0430330 ফটো উপলব্ধ	78 নাম : জাচন্তী ওৰাং পিতাৰ নাম: ৰামেশ্বৰ ঘৰ নং : 28 বয়স : 44 লিঙ্গ : মহিলা	FVC7835190 ফটো উপলব্ধ
79 নাম : শান্তি উৰাং স্বামীৰ নাম: দিলীপ উৰাং ঘৰ নং : 28 বয়স : 35 লিঙ্গ : মহিলা	FVC0059568 ফটো উপলব্ধ	80 নাম : দিলীপ উৰাং পিতাৰ নাম: ধীৰু উৰাং ঘৰ নং : 28 বয়স : 32 লিঙ্গ : পুৰুষ	FVC0059659 ফটো উপলব্ধ	81 নাম : ৰাজু উৰাং পিতাৰ নাম: ৰামেশ্বৰ উৰাং ঘৰ নং : 28 বয়স : 32 লিঙ্গ : পুৰুষ	FVC0240317 ফটো উপলব্ধ
E 82 নাম : চুফিলা উৰাং স্বামীৰ নাম: ৰাজু উৰাং ঘৰ নং : 28 বয়স : 28 লিঙ্গ : মহিলা	FVC0240507 ফটো উপলব্ধ	83 নাম : এটুৱাৰী ওৰাং স্বামীৰ নাম: মুঠু ঘৰ নং : 29 বয়স : 45 লিঙ্গ : মহিলা	FVC7835214 ফটো উপলব্ধ	84 নাম : ৰোবেণ উৰাং পিতাৰ নাম: মুঠু উৰাং ঘৰ নং : 29 বয়স : 29 লিঙ্গ : পুৰুষ	FVC0241646 ফটো উপলব্ধ
85 নাম : চিবিৰিয়া ওৰাং স্বামীৰ নাম: ৰুবেন ওৰাং ঘৰ নং : 29 বয়স : 25 লিঙ্গ : মহিলা	FVC0431577 ফটো উপলব্ধ	86 নাম : মায়ী বিন স্বামীৰ নাম: ভোজন বিন ঘৰ নং : 29 ক বয়স : 49 লিঙ্গ : মহিলা	FVC7835236 ফটো উপলব্ধ	87 নাম : দীপ শৰ্মা পিতাৰ নাম: লাতিয়ে জগনাথ শৰ্মা ঘৰ নং : 30 বয়স : 22 লিঙ্গ : পুৰুষ	FVC1432087 ফটো উপলব্ধ
88 নাম : ভুকুৰ ওৰাং পিতাৰ নাম: সুখৰাম ঘৰ নং : 32 বয়স : 55 লিঙ্গ : পুৰুষ	FVC7835247 ফটো উপলব্ধ	89 নাম : জিলামনী ওৰাং স্বামীৰ নাম: ভুকুৰ ওৰাং ঘৰ নং : 32 বয়স : 50 লিঙ্গ : মহিলা	FVC7835258 ফটো উপলব্ধ	S 90 নাম : ৰজনী উৰাং পিতাৰ নাম: ভুকুৰ উৰাং ঘৰ নং : 32 বয়স : 26 লিঙ্গ : মহিলা	FVC0222471 ফটো উপলব্ধ



91 নাম : অতুল মুৰা পিতাৰ নাম: চুন্সু ঘৰ নং : 33 বয়স : 58 লিঙ্গ : পুৰুষ	FVC7835269 ফটো উপলব্ধ	92 নাম : সাবিত্ৰী মুৰা স্বামীৰ নাম: অতুল ঘৰ নং : 33 বয়স : 55 লিঙ্গ : মহিলা	FVC7835270 ফটো উপলব্ধ	93 নাম : মিনা মুণ্ডা স্বামীৰ নাম: বুলবুল মুণ্ডা ঘৰ নং : 33 বয়স : 34 লিঙ্গ : মহিলা	FVC0245456 ফটো উপলব্ধ
94 নাম : বুলবুল মুণ্ডা পিতাৰ নাম: অতুল মুণ্ডা ঘৰ নং : 33 বয়স : 33 লিঙ্গ : পুৰুষ	FVC7842026 ফটো উপলব্ধ	95 নাম : সুৰজ মুন্ডা পিতাৰ নাম: অতুল মুন্ডা ঘৰ নং : 33 বয়স : 27 লিঙ্গ : পুৰুষ	FVC0429936 ফটো উপলব্ধ	96 নাম : ৰজিয়া মুৰা পিতাৰ নাম: সঞ্জয় মুৰা ঘৰ নং : 33 বয়স : 23 লিঙ্গ : মহিলা	FVC1386150 ফটো উপলব্ধ
97 নাম : সঞ্জয় মুৰা পিতাৰ নাম: গুৱন মুৰা ঘৰ নং : 34 বয়স : 27 লিঙ্গ : পুৰুষ	FVC1386176 ফটো উপলব্ধ	98 নাম : মনিআৰ মুৰা স্বামীৰ নাম: মৰণ ঘৰ নং : 38 বয়স : 45 লিঙ্গ : মহিলা	FVC7835316 ফটো উপলব্ধ	99 নাম : এটুৱাৰী মুড়া স্বামীৰ নাম: ঘৰণ মুড়া ঘৰ নং : 38 বয়স : 36 লিঙ্গ : মহিলা	FVC7842184 ফটো উপলব্ধ
100 নাম : শোচিলা গুৰুং স্বামীৰ নাম: দিলীপ গুৰুং ঘৰ নং : 35 বয়স : 60 লিঙ্গ : মহিলা	FVC7835338 ফটো উপলব্ধ	101 নাম : ৰাজেন্দ্ৰ ঠাকুৰ পিতাৰ নাম: বেজনাথ ঘৰ নং : 39 বয়স : 62 লিঙ্গ : পুৰুষ	FVC7835349 ফটো উপলব্ধ	E 102 নাম : দিলীপ গুৰুং পিতাৰ নাম: ধন বাহাদুৰ ঘৰ নং : 39 বয়স : 45 লিঙ্গ : পুৰুষ	FVC7835361 ফটো উপলব্ধ
103 নাম : ৰাজ গুৰুং পিতাৰ নাম: দিলীপ গুৰুং ঘৰ নং : 39 বয়স : 28 লিঙ্গ : পুৰুষ	FVC0383349 ফটো উপলব্ধ	104 নাম : জয়া গুৰুং পিতাৰ নাম: দিলীপ গুৰুং ঘৰ নং : 39 বয়স : 25 লিঙ্গ : মহিলা	FVC0490003 ফটো উপলব্ধ	105 নাম : প্ৰভা বৰগোঁহাই স্বামীৰ নাম: ঘনশ্যাম ঘৰ নং : 80 বয়স : 70 লিঙ্গ : মহিলা	FVC7835383 ফটো উপলব্ধ
106 নাম : প্ৰাঞ্জল বৰগোঁহাই পিতাৰ নাম: ঘনশ্যাম ঘৰ নং : 80 বয়স : 43 লিঙ্গ : পুৰুষ	FVC7835407 ফটো উপলব্ধ	107 নাম : দীপজ্যোতি বৰগোঁহাই পিতাৰ নাম: ঘনশ্যাম ঘৰ নং : 80 বয়স : 43 লিঙ্গ : পুৰুষ	FVC7835394 ফটো উপলব্ধ	108 নাম : মুনমী বৰগোঁহাই স্বামীৰ নাম: প্ৰাঞ্জল বৰগোঁহাই ঘৰ নং : 40 বয়স : 37 লিঙ্গ : মহিলা	FVC1384932 ফটো উপলব্ধ
109 নাম : ৰিজিনা উৰাং স্বামীৰ নাম: জিতেন উৰাং ঘৰ নং : 80 বয়স : 30 লিঙ্গ : মহিলা	FVC0084798 ফটো উপলব্ধ	110 নাম : পলী বৰগোঁহাই স্বামীৰ নাম: দীপজ্যোতি বৰগোঁহাই ঘৰ নং : 40 বয়স : 28 লিঙ্গ : মহিলা	FVC0084897 ফটো উপলব্ধ	111 নাম : পণ্ডা উৰাং মাতৃৰ নাম: ভাবনা উৰাং ঘৰ নং : 80 বয়স : 28 লিঙ্গ : পুৰুষ	FVC0084939 ফটো উপলব্ধ
112 নাম : লারন্যা বৰগোঁহাই স্বামীৰ নাম: চুনীলাল ঘৰ নং : 81 বয়স : 68 লিঙ্গ : মহিলা	FVC7835418 ফটো উপলব্ধ	113 নাম : প্ৰদীপ তাতী পিতাৰ নাম: লালচান্দ তাতী ঘৰ নং : 41 বয়স : 31 লিঙ্গ : পুৰুষ	PVW0012708 ফটো উপলব্ধ	E 114 নাম : দয়ামনি তাতী স্বামীৰ নাম: প্ৰদীপ তাতী ঘৰ নং : 41 বয়স : 29 লিঙ্গ : মহিলা	PVW0012666 ফটো উপলব্ধ
115 নাম : চুনিতা নায়ক স্বামীৰ নাম: বিপেন নায়ক ঘৰ নং : 81 বয়স : 32 লিঙ্গ : মহিলা	FVC0086876 ফটো উপলব্ধ	116 নাম : প্ৰভাত চন্দ্ৰ বৰগোঁহাই পিতাৰ নাম: গোপীনাথ ঘৰ নং : 81 বয়স : 65 লিঙ্গ : পুৰুষ	FVC7835441 ফটো উপলব্ধ	E 117 নাম : প্ৰদীপ বৰগোঁহাই পিতাৰ নাম: গোপীনাথ ঘৰ নং : 81 বয়স : 62 লিঙ্গ : পুৰুষ	FVC7835463 ফটো উপলব্ধ
118 নাম : প্ৰিতী বৰগোঁহাই স্বামীৰ নাম: প্ৰভাত ঘৰ নং : 81 বয়স : 55 লিঙ্গ : মহিলা	FVC7835452 ফটো উপলব্ধ	119 নাম : শ্ৰীৰ্ণালতা বৰগোঁহাই স্বামীৰ নাম: প্ৰদীপ ঘৰ নং : 81 বয়স : 54 লিঙ্গ : মহিলা	FVC7835474 ফটো উপলব্ধ	120 নাম : চিন্ময় বৰগোঁহাই পিতাৰ নাম: প্ৰভাত বৰগোঁহাই ঘৰ নং : 81 বয়স : 31 লিঙ্গ : পুৰুষ	FVC7842219 ফটো উপলব্ধ



121 নাম : তুফান কুমাৰ পিতাৰ নাম: দুগু কুমাৰ ঘৰ নং : ৪২ বয়স : 45 লিঙ্গ : পুৰুষ	FVC7835496 ফটো উপলব্ধ	E 122 নাম : বৃছা কুমাৰ পিতাৰ নাম: দুগু ঘৰ নং : ৪২ বয়স : 42 লিঙ্গ : পুৰুষ	FVC7835509 ফটো উপলব্ধ	123 নাম : ফুলেশ্বৰী কুমাৰ স্বামীৰ নাম: বিৰ্চা কুমাৰ ঘৰ নং : 42 বয়স : 42 লিঙ্গ : মহিলা	FVC0383182 ফটো উপলব্ধ
124 নাম : কুঞ্জা কুমাৰ স্বামীৰ নাম: তুফান ঘৰ নং : ৪২ বয়স : 40 লিঙ্গ : মহিলা	FVC7835521 ফটো উপলব্ধ	125 নাম : দুলাল হাজৰীকা পিতাৰ নাম: বিৰেন ঘৰ নং : ৪৩ বয়স : 65 লিঙ্গ : পুৰুষ	FVC7835532 ফটো উপলব্ধ	126 নাম : পূৰ্ণিমা হাজৰীকা স্বামীৰ নাম: দুলাল ঘৰ নং : ৪৩ বয়স : 48 লিঙ্গ : মহিলা	FVC7835543 ফটো উপলব্ধ
127 নাম : বিজুমাণি হাজৰীকা পিতাৰ নাম: দুলাল হাজৰীকা ঘৰ নং : 43 বয়স : 26 লিঙ্গ : মহিলা	FVC0206953 ফটো উপলব্ধ	128 নাম : ববিন্দু গুহ পিতাৰ নাম: বথিন্দ্র ঘৰ নং : ৪৪ বয়স : 55 লিঙ্গ : পুৰুষ	FVC7835576 ফটো উপলব্ধ	129 নাম : বমেন্দ্র নাথ গুহ পিতাৰ নাম: বথিন্দ্র ঘৰ নং : ৪৪ বয়স : 53 লিঙ্গ : পুৰুষ	FVC7835598 ফটো উপলব্ধ
130 নাম : মৌচুমী গুহ স্বামীৰ নাম: ববিন্দ্র ঘৰ নং : ৪৪ বয়স : 44 লিঙ্গ : মহিলা	FVC7835587 ফটো উপলব্ধ	131 নাম : মমী গুহ স্বামীৰ নাম: বমেন্দ্র নাথ গুহ ঘৰ নং : ৪৪ বয়স : 39 লিঙ্গ : মহিলা	FVC7835612 ফটো উপলব্ধ	132 নাম : শাম চেত্ৰী পিতাৰ নাম: তাৰা বাহাদুৰ ছেত্ৰী ঘৰ নং : ৪৬গ বয়স : 28 লিঙ্গ : পুৰুষ	FVC0094458 ফটো উপলব্ধ
133 নাম : উমেশ্বৰী দাস স্বামীৰ নাম: নবীন দাস ঘৰ নং : ৪৬ক বয়স : 32 লিঙ্গ : মহিলা	FVC0094276 ফটো উপলব্ধ	134 নাম : সূক্ৰ নাগ পিতাৰ নাম: বালী নাগ ঘৰ নং : ৪৮ বয়স : 50 লিঙ্গ : পুৰুষ	FVC7835667 ফটো উপলব্ধ	135 নাম : কান্তী নাগ স্বামীৰ নাম: সূক্ৰ নাগ ঘৰ নং : ৪৮ বয়স : 42 লিঙ্গ : মহিলা	FVC7835678 ফটো উপলব্ধ
136 নাম : ভাৰতী নাগ পিতাৰ নাম: গুৰু নাগ ঘৰ নং : 48 বয়স : 22 লিঙ্গ : মহিলা	PVW0106757 ফটো উপলব্ধ	137 নাম : তিলক শৰ্মা পিতাৰ নাম: হৰিলাল ঘৰ নং : ৫৩ বয়স : 70 লিঙ্গ : পুৰুষ	FVC7835689 ফটো উপলব্ধ	138 নাম : বীৰেন মুৰা অন্যান্য: তিলক শৰ্মা ঘৰ নং : ৫৩ বয়স : 66 লিঙ্গ : পুৰুষ	FVC4550919 ফটো উপলব্ধ
E 139 নাম : লক্ষ্মী শৰ্মা স্বামীৰ নাম: তিলক ঘৰ নং : ৫৩ বয়স : 65 লিঙ্গ : মহিলা	FVC7835690 ফটো উপলব্ধ	140 নাম : লেকনাথ শৰ্মা পিতাৰ নাম: তিলক ঘৰ নং : ৫৩ বয়স : 45 লিঙ্গ : পুৰুষ	FVC7835703 ফটো উপলব্ধ	141 নাম : বমেশ্বৰ মুৰা পিতাৰ নাম: বিশা মুৰা ঘৰ নং : 53 ক বয়স : 41 লিঙ্গ : পুৰুষ	PVW0073551 ফটো উপলব্ধ
142 নাম : মীনা কুমাৰী শৰ্মা স্বামীৰ নাম: লেখনাথ শৰ্মা ঘৰ নং : ৫৩ বয়স : 38 লিঙ্গ : মহিলা	FVC7835725 ফটো উপলব্ধ	143 নাম : পুষ্পা শৰ্মা পিতাৰ নাম: তিলক শৰ্মা ঘৰ নং : ৫৩ বয়স : 36 লিঙ্গ : মহিলা	FVC7835736 ফটো উপলব্ধ	144 নাম : সীতা শৰ্মা পিতাৰ নাম: তিলক শৰ্মা ঘৰ নং : ৫৩ বয়স : 34 লিঙ্গ : পুৰুষ	FVC7842082 ফটো উপলব্ধ
145 নাম : চুকমতী মুৰা স্বামীৰ নাম: বমেশ্বৰ মুৰা ঘৰ নং : 53ক বয়স : 34 লিঙ্গ : মহিলা	PVW0073569 ফটো উপলব্ধ	146 নাম : কৰণ মুৰা পিতাৰ নাম: বিৰেন মুৰা ঘৰ নং : 53 বয়স : 21 লিঙ্গ : পুৰুষ	FVC4616033 ফটো উপলব্ধ	147 নাম : দীনেশ শৰ্মা পিতাৰ নাম: কৃষ্ণ শৰ্মা ঘৰ নং : 53 ক বয়স : 23 লিঙ্গ : পুৰুষ	FVC0459818 ফটো উপলব্ধ
148 নাম : কুসুম শৰ্মা স্বামীৰ নাম: কৃষ্ণ ঘৰ নং : ৫৩ক বয়স : 50 লিঙ্গ : মহিলা	FVC7835747 ফটো উপলব্ধ	149 নাম : মনোজ শৰ্মা পিতাৰ নাম: অগন শৰ্মা ঘৰ নং : 54 বয়স : 24 লিঙ্গ : পুৰুষ	FVC0489815 ফটো উপলব্ধ	150 নাম : অমৰ ভূমিজ পিতাৰ নাম: বিৰছা ঘৰ নং : ৫৫ বয়স : 70 লিঙ্গ : পুৰুষ	FVC7835770 ফটো উপলব্ধ



151 নাম : জিতেন শৰ্মা পিতাৰ নাম: হৰিপ্রসাদ ঘৰ নং : ৫৫ বয়স : 44 লিঙ্গ : পুৰুষ	FVC7835816 ফটো উপলব্ধ	152 নাম : মীৰা শৰ্মা স্বামীৰ নাম: জিতেন শৰ্মা ঘৰ নং : ৫৫ বয়স : 42 লিঙ্গ : মহিলা	FVC7835827 ফটো উপলব্ধ	153 নাম : ৰূপনাৰায়ন শৰ্মা পিতাৰ নাম: হৰিপ্রসাদ ঘৰ নং : ৫৫ বয়স : 42 লিঙ্গ : পুৰুষ	FVC7835838 ফটো উপলব্ধ
154 নাম : মীৰা শৰ্মা স্বামীৰ নাম: জিতেন শৰ্মা ঘৰ নং : 55 বয়স : 41 লিঙ্গ : মহিলা	FVC1386895 ফটো উপলব্ধ	155 নাম : কবিতা শৰ্মা স্বামীৰ নাম: ৰূপনাৰায়ন শৰ্মা ঘৰ নং : ৫৫ বয়স : 38 লিঙ্গ : মহিলা	FVC7835849 ফটো উপলব্ধ	156 নাম : হোমনাথ শৰ্মা পিতাৰ নাম: জিতেন শৰ্মা ঘৰ নং : 55 বয়স : 21 লিঙ্গ : পুৰুষ	FVC4565990 ফটো উপলব্ধ
157 নাম : উম প্রকাশ শৰ্মা পিতাৰ নাম: নন্দলাল শৰ্মা ঘৰ নং : 39 বয়স : 39 লিঙ্গ : পুৰুষ	FVC0489542 ফটো উপলব্ধ	158 নাম : চন শৰ্মা স্বামীৰ নাম: উম প্রকাশ শৰ্মা ঘৰ নং : 31 বয়স : 31 লিঙ্গ : মহিলা	FVC0540518 ফটো উপলব্ধ	159 নাম : শিব নেউপাণে পিতাৰ নাম: দধিৰাম ঘৰ নং : 54 বয়স : 54 লিঙ্গ : পুৰুষ	FVC7835850 ফটো উপলব্ধ
160 নাম : উমা নিয়োপাণে পিতাৰ নাম: শিব ঘৰ নং : ৫৬ বয়স : 52 লিঙ্গ : মহিলা	FVC7835861 ফটো উপলব্ধ	161 নাম : অমন নেউপাণে পিতাৰ নাম: শিব নেউপাণে ঘৰ নং : ৫৬ বয়স : 30 লিঙ্গ : পুৰুষ	FVC0106229 ফটো উপলব্ধ	162 নাম : অংকিতা নেউপাণে পিতাৰ নাম: শিব নেউপাণে ঘৰ নং : ৫৬ বয়স : 28 লিঙ্গ : মহিলা	FVC0539718 ফটো উপলব্ধ
163 নাম : পদুম উপাধ্যায় পিতাৰ নাম: দধিৰাম ঘৰ নং : ৫৭ বয়স : 58 লিঙ্গ : পুৰুষ	FVC7835872 ফটো উপলব্ধ	164 নাম : তুলসি উপাধ্যায় স্বামীৰ নাম: পদুম ঘৰ নং : ৫৭ বয়স : 55 লিঙ্গ : মহিলা	FVC7835883 ফটো উপলব্ধ	165 নাম : সুৰেশ উপাধ্যায় পিতাৰ নাম: পদুম উপাধ্যায় ঘৰ নং : ৫৭ বয়স : 35 লিঙ্গ : পুৰুষ	FVC7835907 ফটো উপলব্ধ
166 নাম : অমিত উপাধ্যায় পিতাৰ নাম: পদুম উপাধ্যায় ঘৰ নং : ৫৭ বয়স : 34 লিঙ্গ : পুৰুষ	FVC7835918 ফটো উপলব্ধ	167 নাম : সন্তোষ উপাধ্যায় পিতাৰ নাম: গংগা প্রসাদ উপাধ্যায় ঘৰ নং : 57 বয়স : 34 লিঙ্গ : পুৰুষ	FVC1386085 ফটো উপলব্ধ	168 নাম : পূজা অধিকাৰী স্বামীৰ নাম: সুৰেশ উপাধ্যায় ঘৰ নং : 57 বয়স : 29 লিঙ্গ : মহিলা	PVW0059485 ফটো উপলব্ধ
169 নাম : কৃষ্ণলাল শৰ্মা পিতাৰ নাম: কাশিনাথ ঘৰ নং : ৫৮ বয়স : 84 লিঙ্গ : পুৰুষ	FVC7835929 ফটো উপলব্ধ	170 নাম : মন মায়া শৰ্মা স্বামীৰ নাম: কৃষ্ণ লাল ঘৰ নং : ৫৮ বয়স : 73 লিঙ্গ : মহিলা	FVC7835930 ফটো উপলব্ধ	171 নাম : দুৰ্গা শৰ্মা পিতাৰ নাম: কৃষ্ণ লাল ঘৰ নং : ৫৮ বয়স : 52 লিঙ্গ : পুৰুষ	FVC7835941 ফটো উপলব্ধ
172 নাম : প্ৰেম শৰ্মা পিতাৰ নাম: কৃষ্ণ লাল ঘৰ নং : 48 বয়স : 48 লিঙ্গ : পুৰুষ	FVC7835952 ফটো উপলব্ধ	173 নাম : অঞ্জু শৰ্মা স্বামীৰ নাম: দুৰ্গা শৰ্মা ঘৰ নং : 41 বয়স : 41 লিঙ্গ : মহিলা	FVC0108407 ফটো উপলব্ধ	174 নাম : দিপাঞ্জোলী উৰাং স্বামীৰ নাম: জুগেশ উৰাং ঘৰ নং : 58 বয়স : 34 লিঙ্গ : মহিলা	FVC0538884 ফটো উপলব্ধ
175 নাম : অভিষেক শৰ্মা পিতাৰ নাম: দুৰ্গা শৰ্মা ঘৰ নং : 58 বয়স : 19 লিঙ্গ : পুৰুষ	PVW0113548 ফটো উপলব্ধ	176 নাম : মেনকা শৰ্মা স্বামীৰ নাম: সদানন্দ ঘৰ নং : ৫৯ বয়স : 73 লিঙ্গ : মহিলা	FVC7835974 ফটো উপলব্ধ	177 নাম : বিমলা শৰ্মা স্বামীৰ নাম: জগনাথ শৰ্মা ঘৰ নং : ৫৯ বয়স : 48 লিঙ্গ : মহিলা	FVC7835996 ফটো উপলব্ধ
178 নাম : অমতা শৰ্মা স্বামীৰ নাম: বিশ্বজিত শৰ্মা ঘৰ নং : 59 বয়স : 27 লিঙ্গ : মহিলা	PVW0057521 ফটো উপলব্ধ	179 নাম : বিশ্বজিত শৰ্মা পিতাৰ নাম: হৰি প্রসাদ শৰ্মা ঘৰ নং : 59 বয়স : 26 লিঙ্গ : পুৰুষ	FVC0222422 ফটো উপলব্ধ	180 নাম : দীপা শৰ্মা পিতাৰ নাম: তানু শৰ্মা ঘৰ নং : 59 বয়স : 25 লিঙ্গ : মহিলা	FVC4570727 ফটো উপলব্ধ



181 নাম : ৰুমী শৰ্মা পিতাৰ নাম: জগন্নাথ শৰ্মা ঘৰ নং : 59 বয়স : 24 লিঙ্গ : মহিলা	FVC0540435 ফটো উপলব্ধ	182 নাম : সঞ্জীৱ শৰ্মা পিতাৰ নাম: ভানু শৰ্মা ঘৰ নং : 59 খ বয়স : 23 লিঙ্গ : পুৰুষ	FVC0540385 ফটো উপলব্ধ	183 নাম : সঞ্জল শৰ্মা পিতাৰ নাম: হৰি প্ৰসাদ শৰ্মা ঘৰ নং : 59 ক বয়স : 26 লিঙ্গ : পুৰুষ	FVC0426080 ফটো উপলব্ধ
184 নাম : হৰিপ্ৰসাদ শৰ্মা পিতাৰ নাম: সদানন্দ ঘৰ নং : ৫৯ক বয়স : 57 লিঙ্গ : পুৰুষ	FVC7836013 ফটো উপলব্ধ	185 নাম : তুলচী শৰ্মা স্বামীৰ নাম: হৰিপ্ৰসাদ ঘৰ নং : ৫৯ক বয়স : 52 লিঙ্গ : মহিলা	FVC7836024 ফটো উপলব্ধ	186 নাম : কৃষ্ণমায়া শৰ্মা স্বামীৰ নাম: ভানু ভক্ত শৰ্মা ঘৰ নং : ৫৯খ বয়স : 50 লিঙ্গ : মহিলা	FVC7836068 ফটো উপলব্ধ
187 নাম : ধনমায়া শৰ্মা স্বামীৰ নাম: খৰানন্দ ঘৰ নং : ৬০ বয়স : 80 লিঙ্গ : মহিলা	FVC7836080 ফটো উপলব্ধ	188 নাম : প্ৰীতি শৰ্মা পিতাৰ নাম: বিষ্ণু শৰ্মা ঘৰ নং : 60 ক বয়স : 23 লিঙ্গ : মহিলা	PVW0009407 ফটো উপলব্ধ	189 নাম : পবন শৰ্মা পিতাৰ নাম: ভানু ভক্ত শৰ্মা ঘৰ নং : 60খ বয়স : 21 লিঙ্গ : পুৰুষ	PVW0009423 ফটো উপলব্ধ
190 নাম : জয় শৰ্মা পিতাৰ নাম: ভানু শৰ্মা ঘৰ নং : 60 খ বয়স : 23 লিঙ্গ : পুৰুষ	FVC0540443 ফটো উপলব্ধ	191 নাম : বিষ্ণু শৰ্মা পিতাৰ নাম: খৰানন্দ ঘৰ নং : ৬০ক বয়স : 52 লিঙ্গ : পুৰুষ	FVC7836091 ফটো উপলব্ধ	192 নাম : ভানু ভক্ত শৰ্মা পিতাৰ নাম: খৰানন্দ ঘৰ নং : ৬০খ বয়স : 51 লিঙ্গ : পুৰুষ	FVC7836115 ফটো উপলব্ধ
193 নাম : কল্পনা শৰ্মা স্বামীৰ নাম: বিষ্ণু ঘৰ নং : ৬০ক বয়স : 47 লিঙ্গ : মহিলা	FVC7836104 ফটো উপলব্ধ	194 নাম : স্বপনা শৰ্মা স্বামীৰ নাম: ভানু ভক্ত শৰ্মা ঘৰ নং : ৬০খ বয়স : 46 লিঙ্গ : মহিলা	FVC7836126 ফটো উপলব্ধ	195 নাম : চীতা ছেত্ৰী স্বামীৰ নাম: দেব বাহাদুৰ ঘৰ নং : ৬১ বয়স : 52 লিঙ্গ : মহিলা	FVC7836148 ফটো উপলব্ধ
196 নাম : প্ৰেম ছেত্ৰী পিতাৰ নাম: খৰ্গ বাহাদুৰ ছেত্ৰী ঘৰ নং : ৬১ বয়স : 48 লিঙ্গ : পুৰুষ	FVC7836160 ফটো উপলব্ধ	197 নাম : লাল বাহাদুৰ ছেত্ৰী পিতাৰ নাম: খৰ্গ বাহাদুৰ ঘৰ নং : ৬১ বয়স : 46 লিঙ্গ : পুৰুষ	FVC7836137 ফটো উপলব্ধ	198 নাম : তুলসী ছেত্ৰী স্বামীৰ নাম: লাল বাহাদুৰ ছেত্ৰী ঘৰ নং : ৬১ বয়স : 40 লিঙ্গ : মহিলা	FVC7836171 ফটো উপলব্ধ
199 নাম : গংগা ছেত্ৰী স্বামীৰ নাম: প্ৰেম ছেত্ৰী ঘৰ নং : ৬১ বয়স : 40 লিঙ্গ : মহিলা	FVC0265835 ফটো উপলব্ধ	200 নাম : গনেশ ছেত্ৰী পিতাৰ নাম: দেব বাহাদুৰ ছেত্ৰী ঘৰ নং : ৬১ বয়স : 33 লিঙ্গ : পুৰুষ	FVC7842286 ফটো উপলব্ধ	201 নাম : কৃষ্ণ ছেত্ৰী পিতাৰ নাম: দেব বাহাদুৰ ছেত্ৰী ঘৰ নং : ৬১ বয়স : 32 লিঙ্গ : পুৰুষ	FVC7842275 ফটো উপলব্ধ
202 নাম : সুভদা ছেত্ৰী স্বামীৰ নাম: গনেশ ছেত্ৰী ঘৰ নং : ৬১ বয়স : 32 লিঙ্গ : মহিলা	FVC0265959 ফটো উপলব্ধ	203 নাম : অৰ্জুন ছেত্ৰী পিতাৰ নাম: দেব বাহাদু ছেত্ৰী ঘৰ নং : ৬১ বয়স : 29 লিঙ্গ : পুৰুষ	FVC0266056 ফটো উপলব্ধ	204 নাম : জুন দেবী স্বামীৰ নাম: চূড়ামণি উপাধ্যায় ঘৰ নং : ৬২ বয়স : 74 লিঙ্গ : মহিলা	FVC7836182 ফটো উপলব্ধ
205 নাম : বিষ্ণু উপাধ্যায় পিতাৰ নাম: চূৰামণি ঘৰ নং : ৬২ বয়স : 57 লিঙ্গ : পুৰুষ	FVC7836193 ফটো উপলব্ধ	206 নাম : হৰি প্ৰসাদ নিৰলা পিতাৰ নাম: চূড়ামণি ঘৰ নং : ৬২ বয়স : 57 লিঙ্গ : পুৰুষ	FVC7836217 ফটো উপলব্ধ	207 নাম : ৰাজকুমাৰ উপাধ্যায় পিতাৰ নাম: চূৰামণি উপাধ্যায় ঘৰ নং : ৬২ বয়স : 54 লিঙ্গ : পুৰুষ	FVC7836228 ফটো উপলব্ধ
208 নাম : বীনা উপাধ্যায় পিতাৰ নাম: চূৰামণি ঘৰ নং : ৬২ বয়স : 48 লিঙ্গ : মহিলা	FVC7836240 ফটো উপলব্ধ	209 নাম : স্বপ্না উপাধ্যায় স্বামীৰ নাম: বিষ্ণু ঘৰ নং : ৬২ বয়স : 46 লিঙ্গ : মহিলা	FVC7836206 ফটো উপলব্ধ	210 নাম : গীতা উপাধ্যায় স্বামীৰ নাম: ৰাজকুমাৰ উপাধ্যায় ঘৰ নং : ৬২ বয়স : 46 লিঙ্গ : মহিলা	FVC7836239 ফটো উপলব্ধ



211 নাম : ধীৰা দেৱী নিৰলা স্বামীৰ নাম: হৰি প্ৰসাদ নিৰলা ঘৰ নং : ৬২ বয়স : 38 লিঙ্গ : মহিলা	FVC0199257 ফটো উপলব্ধ	212 নাম : বিবেক উপাধ্যায় পিতাৰ নাম: বিষ্ণু উপাধ্যায় ঘৰ নং : 62 বয়স : 28 লিঙ্গ : পুৰুষ	FVC0320614 ফটো উপলব্ধ	213 নাম : অঞ্জলি উপাধ্যায় পিতাৰ নাম: বিষ্ণু উপাধ্যায় ঘৰ নং : 62 বয়স : 24 লিঙ্গ : মহিলা	FVC0451948 ফটো উপলব্ধ
E 214 নাম : প্ৰফুল্ল ভূমিজ পিতাৰ নাম: প্ৰধান ভূমিজ ঘৰ নং : ৬৩ বয়স : 80 লিঙ্গ : পুৰুষ	FVC7836251 ফটো উপলব্ধ	215 নাম : সুভাষ ভূমিজ পিতাৰ নাম: প্ৰফুল্ল ঘৰ নং : ৬৩ বয়স : 50 লিঙ্গ : পুৰুষ	FVC7836273 ফটো উপলব্ধ	216 নাম : শুকৰমনি ভূমিজ পিতাৰ নাম: প্ৰফুল্ল ঘৰ নং : ৬৩ বয়স : 43 লিঙ্গ : মহিলা	FVC7836319 ফটো উপলব্ধ
217 নাম : চিন্তা ভূমিজ পিতাৰ নাম: প্ৰফুল্ল ঘৰ নং : ৬৩ বয়স : 41 লিঙ্গ : মহিলা	FVC7836320 ফটো উপলব্ধ	218 নাম : গীতা ভূমিজ স্বামীৰ নাম: সুভাস ভূমিজ ঘৰ নং : 63 বয়স : 41 লিঙ্গ : মহিলা	FVC0490201 ফটো উপলব্ধ	219 নাম : যোচেফ বাৰলা পিতাৰ নাম: নিখলাচ ঘৰ নং : ৬৪ বয়স : 58 লিঙ্গ : পুৰুষ	FVC7836331 ফটো উপলব্ধ
220 নাম : ৰেনু বাৰলা স্বামীৰ নাম: যোচেফ ঘৰ নং : ৬৪ বয়স : 50 লিঙ্গ : মহিলা	FVC7836342 ফটো উপলব্ধ	221 নাম : ৰীমা বাৰ্ণা স্বামীৰ নাম: আলবিশ বাৰ্ণা ঘৰ নং : 64 বয়স : 25 লিঙ্গ : মহিলা	PVW0046227 ফটো উপলব্ধ	222 নাম : আলবিশ বাৰ্ণা পিতাৰ নাম: যোচেফ বাৰ্ণা ঘৰ নং : 64 বয়স : 25 লিঙ্গ : পুৰুষ	PVW0051938 ফটো উপলব্ধ
223 নাম : ৰতা গগৈ স্বামীৰ নাম: ৰমণী গগৈ ঘৰ নং : ৬৫ বয়স : 51 লিঙ্গ : মহিলা	FVC7836364 ফটো উপলব্ধ	224 নাম : ৰমণী গগৈ পিতাৰ নাম: জয়নাথ গগৈ ঘৰ নং : ৬৫ বয়স : 50 লিঙ্গ : পুৰুষ	FVC7836375 ফটো উপলব্ধ	225 নাম : দিপালী গগৈ স্বামীৰ নাম: লক্ষীন্দ্র গগৈ ঘৰ নং : ৬৫ বয়স : 38 লিঙ্গ : মহিলা	FVC0267575 ফটো উপলব্ধ
226 নাম : লক্ষীন্দ্র গগৈ পিতাৰ নাম: জয়নাথ গগৈ ঘৰ নং : ৬৫ বয়স : 34 লিঙ্গ : পুৰুষ	FVC7841965 ফটো উপলব্ধ	227 নাম : তুষাৰ প্ৰতিম গগৈ পিতাৰ নাম: ৰমণী গগৈ ঘৰ নং : 65 বয়স : 22 লিঙ্গ : পুৰুষ	FVC4587440 ফটো উপলব্ধ	228 নাম : দানেল বাৰলা পিতাৰ নাম: নিকুলাচ ঘৰ নং : ৬৬ বয়স : 62 লিঙ্গ : পুৰুষ	FVC7836386 ফটো উপলব্ধ
229 নাম : ফুলমনি বাৰলা স্বামীৰ নাম: দানেল ঘৰ নং : ৬৬ বয়স : 58 লিঙ্গ : মহিলা	FVC7836397 ফটো উপলব্ধ	230 নাম : মানজিত বাৰলা পিতাৰ নাম: দানিয়েল বাৰলা ঘৰ নং : ৬৬ বয়স : 31 লিঙ্গ : পুৰুষ	FVC1622000 ফটো উপলব্ধ	231 নাম : ৰেজিনা বাৰলা পিতাৰ নাম: দানিয়েল বাৰলা ঘৰ নং : ৬৬ বয়স : 30 লিঙ্গ : মহিলা	FVC1622022 ফটো উপলব্ধ
232 নাম : আলবিনা বাৰ্ণা পিতাৰ নাম: দানিয়েল বাৰ্ণা ঘৰ নং : 66 বয়স : 27 লিঙ্গ : মহিলা	PVW0036715 ফটো উপলব্ধ	233 নাম : মাৰিয়াম বাৰ্ণা পিতাৰ নাম: যোচেফ বাৰ্ণা ঘৰ নং : 66 বয়স : 27 লিঙ্গ : মহিলা	PVW0048702 ফটো উপলব্ধ	234 নাম : পিয়াৰী বাৰ্ণা পিতাৰ নাম: দানিয়েল বাৰ্ণা ঘৰ নং : 66 বয়স : 23 লিঙ্গ : মহিলা	PVW0036723 ফটো উপলব্ধ
235 নাম : মীনা কুমাৰ স্বামীৰ নাম: দিলীপ ঘৰ নং : ৬৭ বয়স : 40 লিঙ্গ : মহিলা	FVC7836422 ফটো উপলব্ধ	236 নাম : কিশো কুমাৰ পিতাৰ নাম: দিলীপ কুমাৰ ঘৰ নং : 67 বয়স : 26 লিঙ্গ : পুৰুষ	PVW0046078 ফটো উপলব্ধ	237 নাম : মিলন কুমাৰ পিতাৰ নাম: বৃধু কুমাৰ ঘৰ নং : 67 বয়স : 26 লিঙ্গ : পুৰুষ	PVW0046193 ফটো উপলব্ধ
238 নাম : ইনমান বৰাইক পিতাৰ নাম: গুৰুটেল বৰাইক ঘৰ নং : 67 বয়স : 25 লিঙ্গ : পুৰুষ	FVC1368984 ফটো উপলব্ধ	239 নাম : লোচ্চী কুমাৰ স্বামীৰ নাম: কিশো কুমাৰ ঘৰ নং : 67 বয়স : 22 লিঙ্গ : মহিলা	PVW0048652 ফটো উপলব্ধ	240 নাম : চম্পা কুমাৰ স্বামীৰ নাম: বৃধু ঘৰ নং : ৬৭ বয়স : 40 লিঙ্গ : মহিলা	FVC7836444 ফটো উপলব্ধ



241 নাম : চুৰেশ বাঘোৱাৰ পিতাৰ নাম: ফিতা ঘৰ নং : ৭০ বয়স : 50 লিঙ্গ : পুৰুষ	FVC7836477 ফটো উপলব্ধ	242 নাম : বাধা বাঘোৱাৰ স্বামীৰ নাম: চুৰেশ ঘৰ নং : ৭০ বয়স : 48 লিঙ্গ : মহিলা	FVC7836488 ফটো উপলব্ধ	243 নাম : মাইন বাঘোৱাৰ স্বামীৰ নাম: জেকচন বাঘোৱাৰ ঘৰ নং : ৭০ বয়স : 30 লিঙ্গ : মহিলা	FVC4553236 ফটো উপলব্ধ
244 নাম : জেকচন বাঘোৱাৰ পিতাৰ নাম: চুৰেশ বাঘোৱাৰ ঘৰ নং : 70 বয়স : 27 লিঙ্গ : পুৰুষ	FVC0438465 ফটো উপলব্ধ	E 245 নাম : মেইৰী বাঘোৱাৰ স্বামীৰ নাম: ইঞ্জিয়াচ ঘৰ নং : ৭২ বয়স : 48 লিঙ্গ : মহিলা	FVC7836513 ফটো উপলব্ধ	246 নাম : নীয়াৰলেন বাঘুৱাৰ পিতাৰ নাম: ইলিয়াস বাঘুৱাৰ ঘৰ নং : 71 বয়স : 37 লিঙ্গ : পুৰুষ	FVC0205351 ফটো উপলব্ধ
247 নাম : জশাটমী কিশান পিতাৰ নাম: ইলিয়াস কিশান ঘৰ নং : 71 বয়স : 32 লিঙ্গ : পুৰুষ	FVC0205344 ফটো উপলব্ধ	248 নাম : কৃষ্ণ ৰাজবংশী পিতাৰ নাম: মুনিৰাম ৰাজবংশী ঘৰ নং : ৭২ বয়স : 52 লিঙ্গ : পুৰুষ	FVC0124859 ফটো উপলব্ধ	249 নাম : চিলিনা ৰাজবংশী স্বামীৰ নাম: কৃষ্ণ ৰাজবংশী ঘৰ নং : ৭২ বয়স : 52 লিঙ্গ : মহিলা	FVC0124867 ফটো উপলব্ধ
250 নাম : বিষ্ণু ওৰাং পিতাৰ নাম: মংগু ঘৰ নং : ৭২ বয়স : 45 লিঙ্গ : পুৰুষ	FVC7836524 ফটো উপলব্ধ	251 নাম : জুলিয়া ওৰাং স্বামীৰ নাম: বিষ্ণু ঘৰ নং : ৭২ বয়স : 40 লিঙ্গ : মহিলা	FVC7836535 ফটো উপলব্ধ	252 নাম : মাৰিয়ানুচ ওৰাং পিতাৰ নাম: বিষ্ণু ওৰাং ঘৰ নং : 72 বয়স : 26 লিঙ্গ : পুৰুষ	FVC0436592 ফটো উপলব্ধ
253 নাম : গৰতী ওৰাং পিতাৰ নাম: বিষ্ণু ওৰাং ঘৰ নং : 72 বয়স : 25 লিঙ্গ : মহিলা	PVW0037663 ফটো উপলব্ধ	254 নাম : ফুলতুলি ওৰাং স্বামীৰ নাম: মাৰিয়ানুচ ওৰাং ঘৰ নং : 72 বয়স : 22 লিঙ্গ : মহিলা	PVW0037671 ফটো উপলব্ধ	255 নাম : কাচতী নৰহ স্বামীৰ নাম: পূৰ্ণকান্ত ঘৰ নং : ৭৩ বয়স : 65 লিঙ্গ : মহিলা	FVC7836579 ফটো উপলব্ধ
256 নাম : দীলিপ নৰহ পিতাৰ নাম: পূৰ্ণকান্ত ঘৰ নং : ৭৩ বয়স : 47 লিঙ্গ : পুৰুষ	FVC7836580 ফটো উপলব্ধ	257 নাম : অভয় নৰহ পিতাৰ নাম: পূৰ্ণকান্ত ঘৰ নং : ৭৩ বয়স : 45 লিঙ্গ : পুৰুষ	FVC7836591 ফটো উপলব্ধ	258 নাম : অজয় নৰহ পিতাৰ নাম: পূৰ্ণকান্ত ঘৰ নং : ৭৩ বয়স : 43 লিঙ্গ : পুৰুষ	FVC7836604 ফটো উপলব্ধ
259 নাম : ৰঞ্জিতা নৰহ স্বামীৰ নাম: অভয় নৰহ ঘৰ নং : ৭৩ বয়স : 40 লিঙ্গ : মহিলা	FVC7836615 ফটো উপলব্ধ	260 নাম : পূৰ্ণতী টায়ে নৰহ স্বামীৰ নাম: অজয় নৰহ ঘৰ নং : 73 বয়স : 40 লিঙ্গ : মহিলা	FVC4585261 ফটো উপলব্ধ	S 261 নাম : বন্দিতা নৰহ পিতাৰ নাম: পূৰ্ণকান্ত নৰহ ঘৰ নং : ৭৩ বয়স : 38 লিঙ্গ : মহিলা	FVC7836626 ফটো উপলব্ধ
262 নাম : নমিতা কুটুম স্বামীৰ নাম: দেৱৰাম কুটুম ঘৰ নং : 73 খ বয়স : 33 লিঙ্গ : মহিলা	PVW0048595 ফটো উপলব্ধ	263 নাম : বিনু নৰহ স্বামীৰ নাম: দীলিপ নৰহ ঘৰ নং : ৭৩ বয়স : 30 লিঙ্গ : মহিলা	FVC0126649 ফটো উপলব্ধ	264 নাম : চনজনা গগৈ পিতাৰ নাম: অতুল গগৈ ঘৰ নং : 73 বয়স : 23 লিঙ্গ : মহিলা	PVW0075283 ফটো উপলব্ধ
265 নাম : লাক্ষ্মনাথ নৰহ পিতাৰ নাম: উজ্জল নৰহ ঘৰ নং : 73ক বয়স : 21 লিঙ্গ : পুৰুষ	PVW0066324 ফটো উপলব্ধ	266 নাম : অনিৱন্ধ নৰহ পিতাৰ নাম: অভয় নৰহ ঘৰ নং : 73 বয়স : 21 লিঙ্গ : পুৰুষ	PVW0067983 ফটো উপলব্ধ	267 নাম : দেবৰাম কুটুম পিতাৰ নাম: গংগাৰাম কুটুম ঘৰ নং : 73 খ বয়স : 46 লিঙ্গ : পুৰুষ	FVC4584900 ফটো উপলব্ধ
268 নাম : উজ্জল নৰহ পিতাৰ নাম: মহানন্দ ঘৰ নং : ৭৩ক বয়স : 43 লিঙ্গ : পুৰুষ	FVC7836637 ফটো উপলব্ধ	269 নাম : শূৱলা নৰহ স্বামীৰ নাম: উজ্জল ঘৰ নং : ৭৩ক বয়স : 41 লিঙ্গ : মহিলা	FVC7836648 ফটো উপলব্ধ	270 নাম : দ্ৰোনকান্ত নৰহ পিতাৰ নাম: চন্দ্ৰকান্ত ঘৰ নং : ৭৫ বয়স : 70 লিঙ্গ : পুৰুষ	FVC7836659 ফটো উপলব্ধ



271 নাম : যাকাসী নৰহ স্বামীৰ নাম: দ্রোনকান্ত নৰহ ঘৰ নং : ৭৫ বয়স : 65 লিঙ্গ : মহিলা	FVC7836660 ফটো উপলব্ধ	272 নাম : সঞ্জীৱ নৰহ পিতাৰ নাম: দ্রোনকান্ত নৰহ ঘৰ নং : ৭৫ বয়স : 45 লিঙ্গ : পুৰুষ	FVC7836671 ফটো উপলব্ধ	273 নাম : বিনীতা নৰহ স্বামীৰ নাম: সঞ্জীৱ নৰহ ঘৰ নং : ৭৫ বয়স : 45 লিঙ্গ : মহিলা	FVC7836717 ফটো উপলব্ধ
274 নাম : অজিত নৰহ পিতাৰ নাম: দ্রোনকান্ত নৰহ ঘৰ নং : ৭৫ বয়স : 43 লিঙ্গ : পুৰুষ	FVC7836682 ফটো উপলব্ধ	275 নাম : প্রমোদা নৰহ দাং পিতাৰ নাম: ৰবীন দাং ঘৰ নং : ৭৫ বয়স : 42 লিঙ্গ : মহিলা	FVC7836693 ফটো উপলব্ধ	276 নাম : জানমনী নৰহ স্বামীৰ নাম: অজিত নৰহ ঘৰ নং : 75 বয়স : 26 লিঙ্গ : মহিলা	FVC4585162 ফটো উপলব্ধ
277 নাম : দীপা মিলি পিতাৰ নাম: বলুৰাম মিলি ঘৰ নং : 75 বয়স : 22 লিঙ্গ : মহিলা	FVC4568291 ফটো উপলব্ধ	278 নাম : বলুৰাম মিলি পিতাৰ নাম: হৰেণ ঘৰ নং : ৭৫ বয়স : 50 লিঙ্গ : পুৰুষ	FVC7836740 ফটো উপলব্ধ	279 নাম : নিৰ্বদা মিলি স্বামীৰ নাম: বলুৰাম ঘৰ নং : ৭৫ বয়স : 46 লিঙ্গ : মহিলা	FVC7836751 ফটো উপলব্ধ
280 নাম : ৰেখা মিলি পিতাৰ নাম: হৰেণ ঘৰ নং : ৭৫ক বয়স : 46 লিঙ্গ : মহিলা	FVC7836773 ফটো উপলব্ধ	281 নাম : নিৰন মিলি পিতাৰ নাম: হৰেণ ঘৰ নং : ৭৫ক বয়স : 42 লিঙ্গ : পুৰুষ	FVC7836784 ফটো উপলব্ধ	282 নাম : জোনমনি মিলি স্বামীৰ নাম: নিৰন মিলি ঘৰ নং : ৭৫ক বয়স : 35 লিঙ্গ : মহিলা	FVC0201798 ফটো উপলব্ধ
283 নাম : মনজ মিলি পিতাৰ নাম: হৰেণ মিলি ঘৰ নং : ৭৫ক বয়স : 30 লিঙ্গ : পুৰুষ	FVC1621869 ফটো উপলব্ধ	284 নাম : কনকলতা নৰহ স্বামীৰ নাম: ৰঞ্জিত ঘৰ নং : ৭৬ বয়স : 43 লিঙ্গ : মহিলা	FVC7836820 ফটো উপলব্ধ	285 নাম : অনিতা নৰহ পিতাৰ নাম: ইতেশ্বৰ ঘৰ নং : ৭৬ বয়স : 43 লিঙ্গ : মহিলা	FVC7836831 ফটো উপলব্ধ
286 নাম : মজিদ নৰহ পিতাৰ নাম: ইতেশ্বৰ ঘৰ নং : ৭৬ বয়স : 42 লিঙ্গ : পুৰুষ	FVC7836842 ফটো উপলব্ধ	287 নাম : যশোদা নৰহ স্বামীৰ নাম: মজিদ ঘৰ নং : ৭৬ বয়স : 39 লিঙ্গ : মহিলা	FVC7836853 ফটো উপলব্ধ	288 নাম : নিৰ নৰহ পিতাৰ নাম: ৰঞ্জিত নৰহ ঘৰ নং : 76 বয়স : 23 লিঙ্গ : মহিলা	FVC4584793 ফটো উপলব্ধ
289 নাম : বিশমিতা নৰহ পিতাৰ নাম: মজিদ নৰহ ঘৰ নং : 76 বয়স : 20 লিঙ্গ : মহিলা	PVW0017624 ফটো উপলব্ধ	290 নাম : অমৰজিত নৰহ পিতাৰ নাম: ৰঞ্জিত নৰহ ঘৰ নং : 76 বয়স : 20 লিঙ্গ : পুৰুষ	PVW0044115 ফটো উপলব্ধ	E 291 নাম : বিচেশ্বৰ কছাৰী পিতাৰ নাম: জংগলী ঘৰ নং : ৭৭ বয়স : 70 লিঙ্গ : পুৰুষ	FVC7836864 ফটো উপলব্ধ
292 নাম : মায়াবতী কছাৰী স্বামীৰ নাম: বিবেশ্বৰ ঘৰ নং : ৭৭ বয়স : 65 লিঙ্গ : মহিলা	FVC7836875 ফটো উপলব্ধ	293 নাম : জনাৰ্দন কছাৰী পিতাৰ নাম: বিবেশ্বৰ ঘৰ নং : ৭৭ বয়স : 44 লিঙ্গ : পুৰুষ	FVC7836897 ফটো উপলব্ধ	294 নাম : প্ৰাঞ্জল কছাৰী পিতাৰ নাম: বিবেশ্বৰ ঘৰ নং : ৭৭ বয়স : 42 লিঙ্গ : পুৰুষ	FVC7836900 ফটো উপলব্ধ
295 নাম : অম্বিকা কছাৰী স্বামীৰ নাম: প্ৰাঞ্জল কছাৰী ঘৰ নং : 77 বয়স : 29 লিঙ্গ : মহিলা	FVC1386655 ফটো উপলব্ধ	296 নাম : কল্পনা প্ৰেমে স্বামীৰ নাম: মহাদেৱ প্ৰেমে ঘৰ নং : ৭৭ক বয়স : 49 লিঙ্গ : মহিলা	FVC7836922 ফটো উপলব্ধ	297 নাম : মহাদেৱ প্ৰেমে পিতাৰ নাম: পৰেশ ঘৰ নং : ৭৭ক বয়স : 48 লিঙ্গ : পুৰুষ	FVC7836911 ফটো উপলব্ধ
298 নাম : অমী মুড়া স্বামীৰ নাম: বুড়া ঘৰ নং : ৭৯ বয়স : 60 লিঙ্গ : মহিলা	FVC7836955 ফটো উপলব্ধ	E 299 নাম : ৰাম মুড়া পিতাৰ নাম: বলুৰাম মুড়া ঘৰ নং : ৭৯ বয়স : 55 লিঙ্গ : পুৰুষ	FVC0133249 ফটো উপলব্ধ	300 নাম : বেণুলা মুড়া স্বামীৰ নাম: মৌহিন ঘৰ নং : ৭৯ বয়স : 52 লিঙ্গ : মহিলা	FVC7836966 ফটো উপলব্ধ



301 নাম : অনামি মুণ্ডা স্বামীৰ নাম : বামু মুণ্ডা ঘৰ নং : ৭৯ বয়স : 50 লিঙ্গ : মহিলা	FVC0275396 ফটো উপলব্ধ	302 নাম : চিবীৰ মুৰা স্বামীৰ নাম : বুধু মুৰা ঘৰ নং : 79 বয়স : 46 লিঙ্গ : মহিলা	FVC0205435 ফটো উপলব্ধ	E 303 নাম : আনন্দ মুড়া পিতাৰ নাম : জীমোদাৰ ঘৰ নং : ৭৯ বয়স : 45 লিঙ্গ : পুৰুষ	FVC7836977 ফটো উপলব্ধ
304 নাম : গীতা মুড়া স্বামীৰ নাম : আনন্দ ঘৰ নং : ৭৯ বয়স : 40 লিঙ্গ : মহিলা	FVC7836988 ফটো উপলব্ধ	305 নাম : অঞ্জলী মুড়া মাতৃৰ নাম : অমী মুড়া ঘৰ নং : ৭৯ বয়স : 35 লিঙ্গ : মহিলা	FVC7842162 ফটো উপলব্ধ	306 নাম : বিকি মুড়া মাতৃৰ নাম : বেহলা মুড়া ঘৰ নং : ৭৯ বয়স : 32 লিঙ্গ : পুৰুষ	FVC7842402 ফটো উপলব্ধ
307 নাম : মেৰী মুণ্ডা স্বামীৰ নাম : মইন মুণ্ডা ঘৰ নং : 79 বয়স : 30 লিঙ্গ : মহিলা	FVC0539486 ফটো উপলব্ধ	308 নাম : পিংকী মুড়া স্বামীৰ নাম : বিকি মুড়া ঘৰ নং : 79 বয়স : 28 লিঙ্গ : মহিলা	PVW0057539 ফটো উপলব্ধ	309 নাম : বাহালেন মুণ্ডা স্বামীৰ নাম : সোন্জয় মুণ্ডা ঘৰ নং : 79 বয়স : 27 লিঙ্গ : মহিলা	FVC1386515 ফটো উপলব্ধ
310 নাম : চক্ৰ মুৰা পিতাৰ নাম : বুধু মুৰা ঘৰ নং : 79 বয়স : 26 লিঙ্গ : পুৰুষ	FVC0237750 ফটো উপলব্ধ	311 নাম : জোনাকী ওৰাং পিতাৰ নাম : মইন ওৰাং ঘৰ নং : 79 বয়স : 26 লিঙ্গ : মহিলা	FVC0441709 ফটো উপলব্ধ	312 নাম : মুহীন মুণ্ডা পিতাৰ নাম : মইন মুড়া ঘৰ নং : 79 বয়স : 26 লিঙ্গ : পুৰুষ	FVC0436485 ফটো উপলব্ধ
313 নাম : লক্ষী ওৰাং স্বামীৰ নাম : ভাবনা ঘৰ নং : ৮০ বয়স : 65 লিঙ্গ : মহিলা	FVC7836999 ফটো উপলব্ধ	314 নাম : জিতেন্দ্র বৰাইক পিতাৰ নাম : বিনোদ বৰাইক ঘৰ নং : 80 ক বয়স : 44 লিঙ্গ : পুৰুষ	PVW0071225 ফটো উপলব্ধ	315 নাম : বৃণমা বৰাইক স্বামীৰ নাম : জীতেন্দ্র বৰাইক ঘৰ নং : 80 ক বয়স : 36 লিঙ্গ : মহিলা	PVW0053058 ফটো উপলব্ধ
316 নাম : জিতেন উৰাং মাতৃৰ নাম : লক্ষী উৰাং ঘৰ নং : ৮০ বয়স : 32 লিঙ্গ : পুৰুষ	FVC1621789 ফটো উপলব্ধ	317 নাম : মায়ী উৰাং স্বামীৰ নাম : পুনো উৰাং ঘৰ নং : ৮০ বয়স : 28 লিঙ্গ : মহিলা	FVC0203216 ফটো উপলব্ধ	318 নাম : বাদল গগৈ পিতাৰ নাম : নকুল ঘৰ নং : ৮১ বয়স : 58 লিঙ্গ : পুৰুষ	FVC7837005 ফটো উপলব্ধ
319 নাম : বিনিতা গগৈ স্বামীৰ নাম : বাদল ঘৰ নং : ৮১ বয়স : 50 লিঙ্গ : মহিলা	FVC7837016 ফটো উপলব্ধ	320 নাম : থান বাম গগৈ পিতাৰ নাম : বাদল গগৈ ঘৰ নং : ৮১ বয়স : 29 লিঙ্গ : পুৰুষ	PVW0077727 ফটো উপলব্ধ	321 নাম : তৃষ্ণা গগৈ পিতাৰ নাম : বাদল গগৈ ঘৰ নং : ৮১ বয়স : 23 লিঙ্গ : মহিলা	FVC4587564 ফটো উপলব্ধ
322 নাম : বিনু নায়ক স্বামীৰ নাম : উপেন্দ্র ঘৰ নং : ৮১ ক বয়স : 54 লিঙ্গ : মহিলা	FVC7837027 ফটো উপলব্ধ	323 নাম : বিপেন নায়ক পিতাৰ নাম : বিনু নায়ক ঘৰ নং : ৮১ ক বয়স : 34 লিঙ্গ : পুৰুষ	FVC7842037 ফটো উপলব্ধ	324 নাম : সুখ মুণ্ডা পিতাৰ নাম : বাধনা ঘৰ নং : ৮৩ বয়স : 76 লিঙ্গ : পুৰুষ	FVC7837038 ফটো উপলব্ধ
E 325 নাম : বুধীয়া মুণ্ডা স্বামীৰ নাম : সুখ ঘৰ নং : ৮৩ বয়স : 70 লিঙ্গ : মহিলা	FVC7837049 ফটো উপলব্ধ	326 নাম : নৰেন মুণ্ডা পিতাৰ নাম : সুখ ঘৰ নং : ৮৩ বয়স : 50 লিঙ্গ : পুৰুষ	FVC7837050 ফটো উপলব্ধ	327 নাম : বিহুমানি মুণ্ডা স্বামীৰ নাম : নৰেন মুণ্ডা ঘৰ নং : ৮৩ বয়স : 45 লিঙ্গ : মহিলা	FVC7837061 ফটো উপলব্ধ
328 নাম : বাবুৰা মুণ্ডা পিতাৰ নাম : সুখ ঘৰ নং : ৮৪ বয়স : 55 লিঙ্গ : পুৰুষ	FVC7837072 ফটো উপলব্ধ	329 নাম : বুডি মুণ্ডা স্বামীৰ নাম : বাবুৰা ঘৰ নং : ৮৪ বয়স : 50 লিঙ্গ : মহিলা	FVC7837083 ফটো উপলব্ধ	330 নাম : মণি মুণ্ডা স্বামীৰ নাম : বাবিন মুণ্ডা ঘৰ নং : ৮৪ বয়স : 34 লিঙ্গ : মহিলা	FVC0205385 ফটো উপলব্ধ



331 নাম : ববীন মুন্দা পিতাৰ নাম: বাবুৱা মুন্দা ঘৰ নং : ৮৪ বয়স : 33 লিঙ্গ : পুৰুষ	FVC7842220 ফটো উপলব্ধ	332 নাম : ববিতা মুণ্ডা স্বামীৰ নাম: জুন মুণ্ডা ঘৰ নং : 84 বয়স : 31 লিঙ্গ : মহিলা	FVC4585295 ফটো উপলব্ধ	333 নাম : লুচিয়া মুণ্ডা স্বামীৰ নাম: মুনু মুণ্ডা ঘৰ নং : 84 বয়স : 29 লিঙ্গ : মহিলা	PVW0036756 ফটো উপলব্ধ
334 নাম : মুনু মুণ্ডা পিতাৰ নাম: বাবুৱা মুণ্ডা ঘৰ নং : 84 বয়স : 28 লিঙ্গ : পুৰুষ	FVC0225334 ফটো উপলব্ধ	335 নাম : জুন মুণ্ডা পিতাৰ নাম: বাবুৱা মুণ্ডা ঘৰ নং : 84 বয়স : 27 লিঙ্গ : পুৰুষ	FVC0225300 ফটো উপলব্ধ	336 নাম : দীপক দাস পিতাৰ নাম: প্ৰমোদ ঘৰ নং : ৮৫ বয়স : 45 লিঙ্গ : পুৰুষ	FVC7837094 ফটো উপলব্ধ
337 নাম : সুচীত্ৰা দাস স্বামীৰ নাম: দীপক ঘৰ নং : ৮৫ বয়স : 40 লিঙ্গ : মহিলা	FVC7837107 ফটো উপলব্ধ	338 নাম : নৰেন দাস পিতাৰ নাম: কিৰন ঘৰ নং : ৮৬ বয়স : 48 লিঙ্গ : পুৰুষ	FVC7837129 ফটো উপলব্ধ	339 নাম : মাখনী দাস স্বামীৰ নাম: নৰেন ঘৰ নং : ৮৬ বয়স : 42 লিঙ্গ : মহিলা	FVC7837130 ফটো উপলব্ধ
340 নাম : ভবেন্দ্ৰ দাস পিতাৰ নাম: কিৰন ঘৰ নং : ৮৬ বয়স : 39 লিঙ্গ : পুৰুষ	FVC7837152 ফটো উপলব্ধ	341 নাম : আশা ছেত্ৰী স্বামীৰ নাম: দিলবাহাদুৰ ছেত্ৰী ঘৰ নং : 86 গ বয়স : 37 লিঙ্গ : মহিলা	PVW0072835 ফটো উপলব্ধ	342 নাম : শংকৰ দেৱ মাতৃৰ নাম: সমতী দেৱ ঘৰ নং : 86 থ বয়স : 32 লিঙ্গ : পুৰুষ	PVW0043059 ফটো উপলব্ধ
343 নাম : পিংকী দেব স্বামীৰ নাম: শংকৰ দেব ঘৰ নং : 86 থ বয়স : 28 লিঙ্গ : মহিলা	PVW0042614 ফটো উপলব্ধ	S 344 নাম : কাজল দাস পিতাৰ নাম: বাবুল দাস ঘৰ নং : 86 থ বয়স : 22 লিঙ্গ : মহিলা	PVW0064048 ফটো উপলব্ধ	345 নাম : সঞ্জিব দাস পিতাৰ নাম: নৰেন দাস ঘৰ নং : 86 বয়স : 21 লিঙ্গ : পুৰুষ	FVC4585238 ফটো উপলব্ধ
346 নাম : সুৰজমণী দাস স্বামীৰ নাম: ৰতন দাস ঘৰ নং : 86 ক বয়স : 29 লিঙ্গ : মহিলা	FVC4585204 ফটো উপলব্ধ	347 নাম : তাৰাবাহাদুৰ ছেত্ৰী পিতাৰ নাম: নল বাহাদুৰ ঘৰ নং : ৮৬গ বয়স : 60 লিঙ্গ : পুৰুষ	FVC7837221 ফটো উপলব্ধ	348 নাম : লক্ষ্মী বাহাদুৰ স্বামীৰ নাম: তাৰাবাহাদুৰ ঘৰ নং : ৮৬গ বয়স : 56 লিঙ্গ : মহিলা	FVC7837232 ফটো উপলব্ধ
349 নাম : বাবুল দাস পিতাৰ নাম: প্ৰভাত ঘৰ নং : ৮৬থ বয়স : 55 লিঙ্গ : পুৰুষ	FVC7837196 ফটো উপলব্ধ	350 নাম : নবীন দাস পিতাৰ নাম: নিপেন ঘৰ নং : ৮৬ক বয়স : 38 লিঙ্গ : পুৰুষ	FVC7837185 ফটো উপলব্ধ	351 নাম : দিলবাহাদুৰ ছেত্ৰী পিতাৰ নাম: তাৰাবাহাদুৰ ছেত্ৰী ঘৰ নং : ৮৬গ বয়স : 34 লিঙ্গ : পুৰুষ	FVC7842015 ফটো উপলব্ধ
352 নাম : ৰতন দাস পিতাৰ নাম: নিপেন দাস ঘৰ নং : ৮৬ক বয়স : 32 লিঙ্গ : পুৰুষ	FVC7842253 ফটো উপলব্ধ	353 নাম : ছবিলাল শৰ্মা পিতাৰ নাম: দীনানাথ শৰ্মা ঘৰ নং : ৯০ বয়স : 60 লিঙ্গ : পুৰুষ	FVC7837243 ফটো উপলব্ধ	354 নাম : বিষ্ণুমায়া শৰ্মা পিতাৰ নাম: দীননাথ ঘৰ নং : ৯০ বয়স : 49 লিঙ্গ : মহিলা	FVC7837265 ফটো উপলব্ধ
355 নাম : হিৰাবতী শৰ্মা স্বামীৰ নাম: ছবিলাল শৰ্মা ঘৰ নং : ৯০ বয়স : 49 লিঙ্গ : মহিলা	FVC7837254 ফটো উপলব্ধ	356 নাম : অমৃত শৰ্মা পিতাৰ নাম: চবিলাল শৰ্মা ঘৰ নং : 90 বয়স : 26 লিঙ্গ : পুৰুষ	FVC0386458 ফটো উপলব্ধ	357 নাম : অজিত শৰ্মা পিতাৰ নাম: চবিলাল শৰ্মা ঘৰ নং : 90 বয়স : 24 লিঙ্গ : পুৰুষ	FVC0539494 ফটো উপলব্ধ
358 নাম : অনিশা শৰ্মা পিতাৰ নাম: ছবিলাল শৰ্মা ঘৰ নং : 90 বয়স : 21 লিঙ্গ : মহিলা	PVW0055905 ফটো উপলব্ধ	359 নাম : যোগেন দাং পিতাৰ নাম: কিৰাসিং ঘৰ নং : ৯১ বয়স : 95 লিঙ্গ : পুৰুষ	FVC7837287 ফটো উপলব্ধ	360 নাম : চিত্ৰলেখা দাং স্বামীৰ নাম: হৰেন চন্দ্ৰ দাং ঘৰ নং : ৯১ বয়স : 45 লিঙ্গ : মহিলা	FVC7837301 ফটো উপলব্ধ



361 নাম : প্রণব দাং মাতৃৰ নাম: চিত্ৰলেখা দাং ঘৰ নং : ৯১ বয়স : 34 লিঙ্গ : পুৰুষ	FVC1621803 ফটো উপলব্ধ	362 নাম : প্রনিত্য দাং পিতাৰ নাম: হৰেন দাং ঘৰ নং : ৯১ বয়স : 29 লিঙ্গ : মহিলা	FVC0098053 ফটো উপলব্ধ	363 নাম : শ্ৰী মতি মানকি স্বামীৰ নাম: থ্যা.ৰু ঘৰ নং : ৯১ বয়স : 80 লিঙ্গ : মহিলা	FVC7837312 ফটো উপলব্ধ
364 নাম : লক্ষী তুতী স্বামীৰ নাম: দিপক মানকী ঘৰ নং : 92 বয়স : 50 লিঙ্গ : মহিলা	FVC0372078 ফটো উপলব্ধ	365 নাম : দিপক মানকী পিতাৰ নাম: হাগৰু মানকী ঘৰ নং : ৯২ বয়স : 45 লিঙ্গ : পুৰুষ	FVC0284125 ফটো উপলব্ধ	366 নাম : চন মানকী পিতাৰ নাম: থ্যা.ৰু ঘৰ নং : ৯২ বয়স : 42 লিঙ্গ : পুৰুষ	FVC7837323 ফটো উপলব্ধ
E 367 নাম : কেন্দমতী গগৈ স্বামীৰ নাম: নকুল ঘৰ নং : ৯৩ বয়স : 80 লিঙ্গ : মহিলা	FVC7837356 ফটো উপলব্ধ	368 নাম : অতুল গগৈ পিতাৰ নাম: নকুল ঘৰ নং : ৯৩ বয়স : 42 লিঙ্গ : পুৰুষ	FVC7837367 ফটো উপলব্ধ	369 নাম : নিৰ্মল মোজনী পিতাৰ নাম: লহৰমন মোজনী ঘৰ নং : ৯৩ বয়স : 40 লিঙ্গ : পুৰুষ	FVC0145508 ফটো উপলব্ধ
370 নাম : মামন গগৈ স্বামীৰ নাম: অতুল গগৈ ঘৰ নং : ৯৩ বয়স : 37 লিঙ্গ : মহিলা	FVC0284497 ফটো উপলব্ধ	371 নাম : অঞ্জলী শৰ্মা স্বামীৰ নাম: উপ প্ৰসাদ শৰ্মা ঘৰ নং : ৯৩ বয়স : 37 লিঙ্গ : মহিলা	FVC1622135 ফটো উপলব্ধ	372 নাম : ললিতা মোজনী স্বামীৰ নাম: নিৰ্মল মোজনী ঘৰ নং : ৯৩ বয়স : 33 লিঙ্গ : মহিলা	FVC1622113 ফটো উপলব্ধ
373 নাম : পিংকী মুজনী পিতাৰ নাম: নিৰ্মল মুজনী ঘৰ নং : 93 বয়স : 27 লিঙ্গ : মহিলা	FVC0373498 ফটো উপলব্ধ	374 নাম : লুনা মোজনী পিতাৰ নাম: নিৰ্মল মোজনী ঘৰ নং : 93 বয়স : 23 লিঙ্গ : মহিলা	FVC0539700 ফটো উপলব্ধ	375 নাম : জিনা শৰ্মা মাতৃৰ নাম: অঞ্জলী শৰ্মা ঘৰ নং : 93 বয়স : 20 লিঙ্গ : মহিলা	PVW0051292 ফটো উপলব্ধ
376 নাম : সশীলা ভূমিজ স্বামীৰ নাম: বিষ্ণু ভূমিজ ঘৰ নং : ৯৪ বয়স : 56 লিঙ্গ : মহিলা	FVC0146076 ফটো উপলব্ধ	377 নাম : বিষ্ণু ভূমিজ পিতাৰ নাম: বীৰ ঘৰ নং : ৯৪ বয়স : 48 লিঙ্গ : পুৰুষ	FVC7837390 ফটো উপলব্ধ	378 নাম : চুমন ভূমিজ স্বামীৰ নাম: চিৰা ভূমিজ ঘৰ নং : 94 বয়স : 32 লিঙ্গ : মহিলা	FVC0320994 ফটো উপলব্ধ
379 নাম : প্ৰেমলাল ভূমিজ পিতাৰ নাম: বিষ্ণু ভূমিজ ঘৰ নং : ৯৪ বয়স : 31 লিঙ্গ : পুৰুষ	FVC7841987 ফটো উপলব্ধ	380 নাম : জ্যোৎস্না গগৈ পিতাৰ নাম: বিপুল গগৈ ঘৰ নং : 94 ক বয়স : 25 লিঙ্গ : মহিলা	PVW0073783 ফটো উপলব্ধ	381 নাম : লুহিত গগৈ পিতাৰ নাম: বিপুল গগৈ ঘৰ নং : 94 ক বয়স : 22 লিঙ্গ : পুৰুষ	PVW0072850 ফটো উপলব্ধ
382 নাম : কুহিমা গগৈ পিতাৰ নাম: ললিত গগৈ ঘৰ নং : ৯৪ বয়স : 21 লিঙ্গ : মহিলা	FVC4578514 ফটো উপলব্ধ	383 নাম : অৰূপ গগৈ মাতৃৰ নাম: মনিকা গগৈ ঘৰ নং : 94 বয়স : 20 লিঙ্গ : পুৰুষ	PVW0088302 ফটো উপলব্ধ	384 নাম : সুমন গগৈ পিতাৰ নাম: ললিত গগৈ ঘৰ নং : 94 খ বয়স : 23 লিঙ্গ : মহিলা	FVC0489450 ফটো উপলব্ধ
385 নাম : বিপুল গগৈ পিতাৰ নাম: নকুল ঘৰ নং : ৯৪ক বয়স : 50 লিঙ্গ : পুৰুষ	FVC7837403 ফটো উপলব্ধ	386 নাম : বুপহী গগৈ স্বামীৰ নাম: বিপুল ঘৰ নং : ৯৪ক বয়স : 45 লিঙ্গ : মহিলা	FVC7837414 ফটো উপলব্ধ	387 নাম : ললিত গগৈ পিতাৰ নাম: নকুল ঘৰ নং : ৯৪খ বয়স : 45 লিঙ্গ : পুৰুষ	FVC7837425 ফটো উপলব্ধ
388 নাম : মনিকা গগৈ স্বামীৰ নাম: ললিত ঘৰ নং : ৯৪খ বয়স : 43 লিঙ্গ : মহিলা	FVC7837436 ফটো উপলব্ধ	389 নাম : ভদ্ৰবাম পাৰ্দি পিতাৰ নাম: আসাম্বৰ ঘৰ নং : ৯৫ বয়স : 63 লিঙ্গ : পুৰুষ	FVC7837458 ফটো উপলব্ধ	390 নাম : বাধিকা পাৰ্দি পিতাৰ নাম: আসাম্বৰ ঘৰ নং : ৯৫ বয়স : 57 লিঙ্গ : মহিলা	FVC7837470 ফটো উপলব্ধ



391 নাম : জ্যোতি পাদি স্বামীৰ নাম : ভদ্রৰাম পাদি ঘৰ নং : ৯৫ বয়স : 55 লিঙ্গ : মহিলা	FVC7837469 ফটো উপলব্ধ	392 নাম : টিকেन्द्रজিত পাদী পিতাৰ নাম : আসাম্বৰ ঘৰ নং : ৯৫ বয়স : 50 লিঙ্গ : পুৰুষ	FVC7837481 ফটো উপলব্ধ	393 নাম : নিপেন পাদী পিতাৰ নাম : আসাম্বৰ ঘৰ নং : ৯৫ বয়স : 50 লিঙ্গ : পুৰুষ	FVC7837505 ফটো উপলব্ধ
394 নাম : পদোশ্বৰ পাদি পিতাৰ নাম : আসাম্বৰ পাদি ঘৰ নং : ৯৫ বয়স : 48 লিঙ্গ : পুৰুষ	FVC7837549 ফটো উপলব্ধ	395 নাম : মিৰাৰতী পাদি স্বামীৰ নাম : নিপেন পাদি ঘৰ নং : 95 বয়স : 47 লিঙ্গ : মহিলা	FVC0539585 ফটো উপলব্ধ	396 নাম : বনু পাদী পিতাৰ নাম : আসাম্বৰ ঘৰ নং : ৯৫ বয়স : 44 লিঙ্গ : পুৰুষ	FVC7837527 ফটো উপলব্ধ
397 নাম : বিজ্ঞানী পাদী স্বামীৰ নাম : টিকেन्द्रজিত ঘৰ নং : ৯৫ বয়স : 44 লিঙ্গ : মহিলা	FVC7837492 ফটো উপলব্ধ	398 নাম : প্ৰিয়া পাদী স্বামীৰ নাম : পদোশ্বৰ ঘৰ নং : ৯৫ বয়স : 43 লিঙ্গ : মহিলা	FVC7837550 ফটো উপলব্ধ	399 নাম : পুষ্পাঞ্জলী পাদী স্বামীৰ নাম : বনু ঘৰ নং : ৯৫ বয়স : 43 লিঙ্গ : মহিলা	FVC7837538 ফটো উপলব্ধ
400 নাম : পূৰ্ণিমা পাদি পিতাৰ নাম : ভদ্রৰাম পাদি ঘৰ নং : ৯৫ বয়স : 26 লিঙ্গ : মহিলা	FVC0097303 ফটো উপলব্ধ	401 নাম : নৱজ্যোতি পাদি পিতাৰ নাম : বনু পাদি ঘৰ নং : 95 বয়স : 26 লিঙ্গ : পুৰুষ	FVC0371997 ফটো উপলব্ধ	402 নাম : ৰাজ কুমাৰ পাদি পিতাৰ নাম : ভদ্রৰাম পাদি ঘৰ নং : 95 বয়স : 25 লিঙ্গ : পুৰুষ	FVC0372029 ফটো উপলব্ধ
403 নাম : তীৰ্জিত পাদি পিতাৰ নাম : নিপেন পাদি ঘৰ নং : 95 বয়স : 23 লিঙ্গ : পুৰুষ	FVC0490227 ফটো উপলব্ধ	404 নাম : দীক্ষিতা পাদি পিতাৰ নাম : টিকেन्द्रজিত পাদি ঘৰ নং : 95 বয়স : 22 লিঙ্গ : মহিলা	FVC4584868 ফটো উপলব্ধ	405 নাম : জীনামনি পাদি পিতাৰ নাম : পদোশ্বৰ পাদি ঘৰ নং : 95 বয়স : 21 লিঙ্গ : মহিলা	PVW0057497 ফটো উপলব্ধ
406 নাম : তাৰাবতী কছাৰী পিতাৰ নাম : নিত্যানন্দ ঘৰ নং : ৯৬ বয়স : 50 লিঙ্গ : মহিলা	FVC7837561 ফটো উপলব্ধ	407 নাম : দিলিপ কছাৰী পিতাৰ নাম : জংগলী ঘৰ নং : ৯৬ বয়স : 50 লিঙ্গ : পুৰুষ	FVC7837572 ফটো উপলব্ধ	408 নাম : দীপামনি কছাৰী স্বামীৰ নাম : দিলিপ ঘৰ নং : ৯৬ বয়স : 45 লিঙ্গ : মহিলা	FVC7837583 ফটো উপলব্ধ
409 নাম : কুইন কছাৰী পিতাৰ নাম : দিলীপ কছাৰী ঘৰ নং : 96 বয়স : 25 লিঙ্গ : মহিলা	FVC4580551 ফটো উপলব্ধ	410 নাম : জিতল কছাৰী পিতাৰ নাম : নিত্যানন্দ কছাৰী ঘৰ নং : 96 বয়স : 23 লিঙ্গ : পুৰুষ	FVC0490763 ফটো উপলব্ধ	411 নাম : ৰহেন মিলি পিতাৰ নাম : আল্পা মিলি ঘৰ নং : ৯৭ বয়স : 59 লিঙ্গ : পুৰুষ	FVC7837607 ফটো উপলব্ধ
412 নাম : ৰঞ্জনা মিলি স্বামীৰ নাম : ৰুহেনা মিলি ঘৰ নং : ৯৭ বয়স : 47 লিঙ্গ : মহিলা	FVC7837618 ফটো উপলব্ধ	413 নাম : মধুসূতা মিলি পিতাৰ নাম : ৰহেন মিলি ঘৰ নং : ৯৭ বয়স : 27 লিঙ্গ : মহিলা	FVC0098970 ফটো উপলব্ধ	414 নাম : প্ৰীয়াংকা মিলি পিতাৰ নাম : ৰহেন মিলি ঘৰ নং : ৯৭ বয়স : 22 লিঙ্গ : মহিলা	FVC4553632 ফটো উপলব্ধ
415 নাম : সঞ্জিতা মিলি পিতাৰ নাম : ৰহেন মিলি ঘৰ নং : 97 বয়স : 20 লিঙ্গ : মহিলা	PVW0063917 ফটো উপলব্ধ	416 নাম : সিবা নাথ দাং পিতাৰ নাম : কিৰসিংহ দাং ঘৰ নং : ৯৮ বয়স : 64 লিঙ্গ : পুৰুষ	FVC7837629 ফটো উপলব্ধ	417 নাম : শিবনাথ দাং পিতাৰ নাম : কিৰসিংহ দাং ঘৰ নং : 98 বয়স : 64 লিঙ্গ : পুৰুষ	FVC4582284 ফটো উপলব্ধ
418 নাম : বালাৰতী দাং স্বামীৰ নাম : সিবা নাথ ডাং ঘৰ নং : ৯৮ বয়স : 54 লিঙ্গ : মহিলা	FVC7837630 ফটো উপলব্ধ	419 নাম : বুদ্ধিমান দাং পিতাৰ নাম : শিবনাথ ডাং ঘৰ নং : ৯৮ বয়স : 28 লিঙ্গ : পুৰুষ	FVC0099044 ফটো উপলব্ধ	420 নাম : শচীন দাং পিতাৰ নাম : শিবনাথ দাং ঘৰ নং : 98 বয়স : 22 লিঙ্গ : পুৰুষ	FVC4582326 ফটো উপলব্ধ



421 নাম : বিমল দাং পিতাৰ নাম: কিৰসিং ঘৰ নং : ৯৯ বয়স : 70 লিঙ্গ : পুৰুষ	FVC7837641 ফটো উপলব্ধ	422 নাম : কৌশল্যা দাং স্বামীৰ নাম: বিমল ঘৰ নং : ৯৯ বয়স : 65 লিঙ্গ : মহিলা	FVC7837652 ফটো উপলব্ধ	423 নাম : ভূপেন চন্দ্ৰ দাং পিতাৰ নাম: বিমল চন্দ্ৰ দাং ঘৰ নং : 99 বয়স : 49 লিঙ্গ : পুৰুষ	FVC1370535 ফটো উপলব্ধ
424 নাম : নিবেদিতা নৰহ দাং স্বামীৰ নাম: ভূপেন চন্দ্ৰ দাং ঘৰ নং : 99 বয়স : 45 লিঙ্গ : মহিলা	FVC1370386 ফটো উপলব্ধ	425 নাম : চৰনচিং দাং পিতাৰ নাম: বিমল দাং ঘৰ নং : ৯৯ বয়স : 36 লিঙ্গ : পুৰুষ	FVC7837709 ফটো উপলব্ধ	426 নাম : প্লাবন দাং পিতাৰ নাম: বিমল দাং ঘৰ নং : ৯৯ বয়স : 33 লিঙ্গ : পুৰুষ	FVC7837696 ফটো উপলব্ধ
427 নাম : ৰূপালী দাং স্বামীৰ নাম: চৰনচিং দাং ঘৰ নং : ৯৯ বয়স : 28 লিঙ্গ : মহিলা	FVC0287185 ফটো উপলব্ধ	428 নাম : ৰাণী দাং পিতাৰ নাম: ভূপেন চন্দ্ৰ দাং ঘৰ নং : 99 বয়স : 22 লিঙ্গ : মহিলা	FVC1382332 ফটো উপলব্ধ	429 নাম : লইকিশোৰী পাদী স্বামীৰ নাম: কমলা ঘৰ নং : ১০০ বয়স : 50 লিঙ্গ : মহিলা	FVC7837754 ফটো উপলব্ধ
430 নাম : জুলী পাদি স্বামীৰ নাম: শৈলেন পাদি ঘৰ নং : ১০০ বয়স : 36 লিঙ্গ : মহিলা	FVC7837732 ফটো উপলব্ধ	431 নাম : মুক্তা নাথ পাদি পিতাৰ নাম: চনেশ্বৰ পাদি ঘৰ নং : ১০০ বয়স : 34 লিঙ্গ : পুৰুষ	FVC0178699 ফটো উপলব্ধ	432 নাম : কুঞ্জলতা পাদি স্বামীৰ নাম: মুক্তানাথ পাদি ঘৰ নং : ১০০ বয়স : 32 লিঙ্গ : মহিলা	FVC0178707 ফটো উপলব্ধ
433 নাম : পৰ্বীনিকা পাদি পিতাৰ নাম: শৈলেন পাদি ঘৰ নং : 100 বয়স : 20 লিঙ্গ : মহিলা	PVW0071928 ফটো উপলব্ধ	434 নাম : পবন্তী নৰহ স্বামীৰ নাম: চন্দ্ৰ নাথ নৰহ ঘৰ নং : ১০১ বয়স : 72 লিঙ্গ : মহিলা	FVC7837776 ফটো উপলব্ধ	435 নাম : নিবাৰন নৰহ পিতাৰ নাম: চন্দ্ৰনাথ ঘৰ নং : ১০১ বয়স : 48 লিঙ্গ : পুৰুষ	FVC7837787 ফটো উপলব্ধ
436 নাম : মুক্তানাথ নৰহ পিতাৰ নাম: চন্দ্ৰ নাথ ঘৰ নং : ১০১ বয়স : 45 লিঙ্গ : পুৰুষ	FVC7837798 ফটো উপলব্ধ	437 নাম : প্ৰণতী নৰহ স্বামীৰ নাম: নিবাৰন নৰহ ঘৰ নং : ১০১ বয়স : 45 লিঙ্গ : মহিলা	FVC7837801 ফটো উপলব্ধ	438 নাম : অঞ্জলিনী নৰহ স্বামীৰ নাম: মুক্তানাথ নৰহ ঘৰ নং : ১০১ বয়স : 45 লিঙ্গ : মহিলা	FVC7837812 ফটো উপলব্ধ
439 নাম : লখা চন্দ্ৰ ডাং পিতাৰ নাম: মানুৰ দাং ঘৰ নং : ১০৩ বয়স : 66 লিঙ্গ : পুৰুষ	FVC0003558 ফটো উপলব্ধ	440 নাম : বিচলী দাং স্বামীৰ নাম: লাখ দাং ঘৰ নং : ১০৩ বয়স : 56 লিঙ্গ : মহিলা	FVC0003566 ফটো উপলব্ধ	441 নাম : বলিৰাম পায়েং পিতাৰ নাম: মুহিচন্দ্ৰ ঘৰ নং : ১০৩ বয়স : 53 লিঙ্গ : পুৰুষ	FVC7837834 ফটো উপলব্ধ
442 নাম : ঐৰাবতী পায়েং স্বামীৰ নাম: বলিৰাম ঘৰ নং : ১০৩ বয়স : 47 লিঙ্গ : মহিলা	FVC7837845 ফটো উপলব্ধ	443 নাম : তিলক দাং পিতাৰ নাম: লাখ দাং ঘৰ নং : ১০৩ বয়স : 44 লিঙ্গ : পুৰুষ	FVC0003608 ফটো উপলব্ধ	444 নাম : জয় চন্দ্ৰ দাং পিতাৰ নাম: লাখ দাং ঘৰ নং : ১০৩ বয়স : 37 লিঙ্গ : পুৰুষ	FVC0003657 ফটো উপলব্ধ
445 নাম : উজ্জল দাং পিতাৰ নাম: লাখচন্দ্ৰ দাং ঘৰ নং : ১০৩ বয়স : 36 লিঙ্গ : পুৰুষ	FVC0179416 ফটো উপলব্ধ	446 নাম : ৰহিমা দাং স্বামীৰ নাম: উজ্জল দাং ঘৰ নং : ১০৩ বয়স : 36 লিঙ্গ : মহিলা	FVC1637189 ফটো উপলব্ধ	447 নাম : প্ৰশান্ত পায়েং পিতাৰ নাম: বালী পায়েংশ ঘৰ নং : ১০৩ বয়স : 35 লিঙ্গ : পুৰুষ	FVC7837823 ফটো উপলব্ধ
448 নাম : নিজৰা দাং স্বামীৰ নাম: তিলক দাং ঘৰ নং : 103 বয়স : 35 লিঙ্গ : মহিলা	FVC4586368 ফটো উপলব্ধ	449 নাম : দেবিলতা দাং স্বামীৰ নাম: জয়চন্দ্ৰ দাং ঘৰ নং : 103 বয়স : 33 লিঙ্গ : মহিলা	FVC0320754 ফটো উপলব্ধ	450 নাম : প্ৰনব পায়েং পিতাৰ নাম: বলিৰাম পায়েং ঘৰ নং : ১০৩ বয়স : 31 লিঙ্গ : পুৰুষ	FVC1622044 ফটো উপলব্ধ



451 নাম : বোঙ্গিয়াংটা পায়োং স্বামীৰ নাম: প্রশান্ত পায়োং ঘৰ নং : ১০৩ বয়স : 30 লিঙ্গ : মহিলা	FVC0003897 ফটো উপলব্ধ	452 নাম : পিংকি মিলি পায়োং স্বামীৰ নাম: প্ৰনব পায়োং ঘৰ নং : 103 বয়স : 30 লিঙ্গ : মহিলা	FVC4584827 ফটো উপলব্ধ	453 নাম : ভাস্কৰ পায়োং পিতাৰ নাম: অনন্ত পায়োং ঘৰ নং : ১০৩ বয়স : 26 লিঙ্গ : পুৰুষ	FVC0099002 ফটো উপলব্ধ
454 নাম : ধুবজ্যোতি পায়োং পিতাৰ নাম: অনন্ত পায়োং ঘৰ নং : 103ক বয়স : 24 লিঙ্গ : পুৰুষ	PVW0059105 ফটো উপলব্ধ	455 নাম : অনন্ত কুমাৰ পায়োং পিতাৰ নাম: মুহিচন্দ্ৰ ঘৰ নং : ১০৩ক বয়স : 52 লিঙ্গ : পুৰুষ	FVC7837856 ফটো উপলব্ধ	456 নাম : লীলাবতী পায়োং স্বামীৰ নাম: অনন্ত ঘৰ নং : ১০৩ক বয়স : 44 লিঙ্গ : মহিলা	FVC7837867 ফটো উপলব্ধ
E 457 নাম : মানিক পাদুন পিতাৰ নাম: বলিৰাম ঘৰ নং : ১০৪ বয়স : 60 লিঙ্গ : পুৰুষ	FVC7837878 ফটো উপলব্ধ	458 নাম : পবিত্ৰী পাদুন স্বামীৰ নাম: মানিক ঘৰ নং : ১০৪ বয়স : 54 লিঙ্গ : মহিলা	FVC7837889 ফটো উপলব্ধ	459 নাম : ধনচ পাদুন পিতাৰ নাম: মানিক পাদুন ঘৰ নং : ১০৪ বয়স : 33 লিঙ্গ : পুৰুষ	FVC7837903 ফটো উপলব্ধ
460 নাম : ললিত পাদুন পিতাৰ নাম: মানিক পাদুন ঘৰ নং : 104 বয়স : 29 লিঙ্গ : পুৰুষ	FVC0321133 ফটো উপলব্ধ	461 নাম : তুলনী বৰাইক স্বামীৰ নাম: অমিত বৰাইক ঘৰ নং : 104খ বয়স : 28 লিঙ্গ : মহিলা	FVC0004697 ফটো উপলব্ধ	462 নাম : মনেশ্বৰ টাৱ পিতাৰ নাম: মাইধৰ টাৱ ঘৰ নং : ১০৫ বয়স : 36 লিঙ্গ : পুৰুষ	FVC7837914 ফটো উপলব্ধ
463 নাম : বিচিত্ৰা টাও স্বামীৰ নাম: মনেশ্বৰ টাও ঘৰ নং : ১০৫ বয়স : 35 লিঙ্গ : মহিলা	FVC0209106 ফটো উপলব্ধ	464 নাম : কৃষ্ণা পাদুন পিতাৰ নাম: উপেন পাদুন ঘৰ নং : 105 ক বয়স : 20 লিঙ্গ : মহিলা	PVW0044107 ফটো উপলব্ধ	465 নাম : উপেন পাদুন পিতাৰ নাম: বলিৰাম ঘৰ নং : ১০৫ক বয়স : 55 লিঙ্গ : পুৰুষ	FVC7837925 ফটো উপলব্ধ
466 নাম : উকেশ্বৰী পাদুন স্বামীৰ নাম: উপেন ঘৰ নং : ১০৫ক বয়স : 50 লিঙ্গ : মহিলা	FVC7837936 ফটো উপলব্ধ	467 নাম : সত্যনাৰায়ণ প্ৰসাদ পিতাৰ নাম: জানকীলাল ঘৰ নং : ১০৬ বয়স : 61 লিঙ্গ : পুৰুষ	FVC7837947 ফটো উপলব্ধ	E 468 নাম : সত্য স্বামীৰ নাম: সত্যনাৰায়ণ ঘৰ নং : ১০৬ বয়স : 52 লিঙ্গ : মহিলা	FVC7837958 ফটো উপলব্ধ
469 নাম : বিৰাচমনি পানিকা স্বামীৰ নাম: সত্যনাৰায়ণ কালৱাৰ ঘৰ নং : 106 বয়স : 50 লিঙ্গ : মহিলা	PVW0037655 ফটো উপলব্ধ	470 নাম : কৃষ্ণ কালৱাৰ পিতাৰ নাম: সত্য নাৰায়ণ কালোৱাৰ ঘৰ নং : ১০৬ বয়স : 28 লিঙ্গ : পুৰুষ	FVC0006189 ফটো উপলব্ধ	471 নাম : বিকাশ পাছাৰ পিতাৰ নাম: ৰতেশ্বৰ পাছাৰ ঘৰ নং : ১০৬ ক বয়স : 27 লিঙ্গ : পুৰুষ	FVC0098822 ফটো উপলব্ধ
472 নাম : আকাশ পাছাৰ পিতাৰ নাম: ৰতেশ্বৰ পাছাৰ ঘৰ নং : ১০৬ ক বয়স : 27 লিঙ্গ : পুৰুষ	FVC0098962 ফটো উপলব্ধ	473 নাম : ৰতেশ্বৰ পাছাৰ পিতাৰ নাম: মাকাহান ঘৰ নং : ১০৬ক বয়স : 53 লিঙ্গ : পুৰুষ	FVC7837970 ফটো উপলব্ধ	474 নাম : মানবিকা পাছাৰ স্বামীৰ নাম: ৰতেশ্বৰ পাছাৰ ঘৰ নং : ১০৬ক বয়স : 51 লিঙ্গ : মহিলা	FVC7837981 ফটো উপলব্ধ
475 নাম : বিধান পাছাৰ পিতাৰ নাম: ৰতেশ্বৰ পাছাৰ ঘৰ নং : ১০৬ক বয়স : 31 লিঙ্গ : পুৰুষ	FVC7842311 ফটো উপলব্ধ	476 নাম : মাংৰা বৰাইক পিতাৰ নাম: লোহাৰা ঘৰ নং : ১০৭ বয়স : 57 লিঙ্গ : পুৰুষ	FVC7837992 ফটো উপলব্ধ	477 নাম : লক্ষ্মী বৰাইক স্বামীৰ নাম: মাংৰা ঘৰ নং : ১০৭ বয়স : 52 লিঙ্গ : মহিলা	FVC7838008 ফটো উপলব্ধ
478 নাম : বিষ্ণু বৰাইক পিতাৰ নাম: মাংৰা বৰাইক ঘৰ নং : ১০৭ বয়স : 34 লিঙ্গ : পুৰুষ	FVC7841976 ফটো উপলব্ধ	479 নাম : কৃষ্ণ বৰাইক পিতাৰ নাম: মাংৰা বৰাইক ঘৰ নং : ১০৭ বয়স : 31 লিঙ্গ : পুৰুষ	FVC0006718 ফটো উপলব্ধ	480 নাম : শাম বৰাইক পিতাৰ নাম: লেট ৰাম বৰাইক ঘৰ নং : 107 বয়স : 28 লিঙ্গ : পুৰুষ	FVC0222430 ফটো উপলব্ধ



481 নাম : লীলামনী বৰাইক স্বামীৰ নাম : বিষ্ণু বৰাইক ঘৰ নং : 107 বয়স : 28 লিঙ্গ : মহিলা	FVC0222323 ফটো উপলব্ধ	482 নাম : সুমানি বৰাঙ্গিক স্বামীৰ নাম : কৃষ্ণ বৰাঙ্গিক ঘৰ নং : 107 বয়স : 25 লিঙ্গ : মহিলা	FVC0475905 ফটো উপলব্ধ	483 নাম : পূজা বৰাইক স্বামীৰ নাম : শিবৰাম বৰাইক ঘৰ নং : 107 ক বয়স : 23 লিঙ্গ : মহিলা	PVW0012609 ফটো উপলব্ধ
484 নাম : শিবৰাম বৰাইক পিতাৰ নাম : অজীত বৰাইক ঘৰ নং : 107 ক বয়স : 25 লিঙ্গ : পুৰুষ	FVC4584959 ফটো উপলব্ধ	485 নাম : সৃজিতা বৰাইক স্বামীৰ নাম : মনোজ বৰাইক ঘৰ নং : 107 ক বয়স : 28 লিঙ্গ : মহিলা	FVC0242552 ফটো উপলব্ধ	486 নাম : অজীত বৰাইক পিতাৰ নাম : এতোবা ঘৰ নং : 107 ক বয়স : 50 লিঙ্গ : পুৰুষ	FVC7838020 ফটো উপলব্ধ
487 নাম : তুলনী বৰাইক স্বামীৰ নাম : অজীত ঘৰ নং : 107 ক বয়স : 47 লিঙ্গ : মহিলা	FVC7838031 ফটো উপলব্ধ	488 নাম : মনোজ বৰাইক পিতাৰ নাম : অজীত বৰাইক ঘৰ নং : 107 ক বয়স : 30 লিঙ্গ : পুৰুষ	FVC1622088 ফটো উপলব্ধ	E 489 নাম : চৰন লাল পিতাৰ নাম : লাল বৰাইক ঘৰ নং : 108 বয়স : 72 লিঙ্গ : পুৰুষ	FVC0371930 ফটো উপলব্ধ
E 490 নাম : সুশীলা বৰাইক স্বামীৰ নাম : চৰন বৰাইক ঘৰ নং : 108 বয়স : 67 লিঙ্গ : মহিলা	FVC0430157 ফটো উপলব্ধ	E 491 নাম : মহাবীৰ বৰাইক পিতাৰ নাম : লোহীৰা ঘৰ নং : 108 বয়স : 60 লিঙ্গ : পুৰুষ	FVC7838042 ফটো উপলব্ধ	492 নাম : সুকমতী বৰাইক পিতাৰ নাম : মহাবীৰ ঘৰ নং : 108 বয়স : 41 লিঙ্গ : মহিলা	FVC7838064 ফটো উপলব্ধ
493 নাম : মহেশ বৰাইক পিতাৰ নাম : মহাবীৰ ঘৰ নং : 108 বয়স : 39 লিঙ্গ : পুৰুষ	FVC7838075 ফটো উপলব্ধ	494 নাম : উমা বৰাঙ্গিক স্বামীৰ নাম : মহেশ বৰাঙ্গিক ঘৰ নং : 108 বয়স : 28 লিঙ্গ : মহিলা	FVC0206441 ফটো উপলব্ধ	495 নাম : অৰ্জুন বৰাইক পিতাৰ নাম : রতন বৰাইক ঘৰ নং : 108 বয়স : 28 লিঙ্গ : পুৰুষ	FVC0467704 ফটো উপলব্ধ
496 নাম : বেখা বৰাইক স্বামীৰ নাম : অৰ্জুন বৰাইক ঘৰ নং : 108 বয়স : 25 লিঙ্গ : মহিলা	PVW0055020 ফটো উপলব্ধ	497 নাম : ডুল বৰাইক পিতাৰ নাম : লহৰু ঘৰ নং : 108 ক বয়স : 70 লিঙ্গ : পুৰুষ	FVC7838111 ফটো উপলব্ধ	498 নাম : চনমইত বৰাইক স্বামীৰ নাম : ডুল ঘৰ নং : 108 ক বয়স : 66 লিঙ্গ : মহিলা	FVC7838122 ফটো উপলব্ধ
499 নাম : জিতেন বৰাইক পিতাৰ নাম : ডুল ঘৰ নং : 108 ক বয়স : 47 লিঙ্গ : পুৰুষ	FVC7838155 ফটো উপলব্ধ	500 নাম : হীৰা বৰাইক স্বামীৰ নাম : বতন ঘৰ নং : 108 ক বয়স : 46 লিঙ্গ : মহিলা	FVC7838144 ফটো উপলব্ধ	501 নাম : অমিত বৰাইক পিতাৰ নাম : ডুল ঘৰ নং : 108 ক বয়স : 39 লিঙ্গ : পুৰুষ	FVC7838177 ফটো উপলব্ধ
502 নাম : চুৰেশ মুডা পিতাৰ নাম : সুভাচ মুডা ঘৰ নং : 109 বয়স : 27 লিঙ্গ : পুৰুষ	FVC0399519 ফটো উপলব্ধ	503 নাম : সুৰথ ভূমিজ পিতাৰ নাম : আজাস্বৰ ঘৰ নং : 110 বয়স : 72 লিঙ্গ : পুৰুষ	FVC7838188 ফটো উপলব্ধ	504 নাম : বতন ভূমিজ পিতাৰ নাম : সুৰথ ঘৰ নং : 110 বয়স : 45 লিঙ্গ : পুৰুষ	FVC7838202 ফটো উপলব্ধ
505 নাম : বুপেশ্বৰী ভূমিজ স্বামীৰ নাম : বতন ঘৰ নং : 110 বয়স : 42 লিঙ্গ : মহিলা	FVC7838213 ফটো উপলব্ধ	506 নাম : কৰমসিং বভূমিজ পিতাৰ নাম : সুৰথ ঘৰ নং : 110 বয়স : 38 লিঙ্গ : পুৰুষ	FVC7838224 ফটো উপলব্ধ	507 নাম : তুলা ভূমিজ পিতাৰ নাম : গনেশ ভূমিজ ঘৰ নং : 110 বয়স : 31 লিঙ্গ : মহিলা	FVC0009126 ফটো উপলব্ধ
508 নাম : সমিত ভূমিজ পিতাৰ নাম : বতন ভূমিজ ঘৰ নং : 110 বয়স : 20 লিঙ্গ : পুৰুষ	PVW0067975 ফটো উপলব্ধ	509 নাম : নাৰায়ন ভূমিজ পিতাৰ নাম : আজাস্বৰ ঘৰ নং : 111 বয়স : 74 লিঙ্গ : পুৰুষ	FVC7838235 ফটো উপলব্ধ	510 নাম : গাংগী ভূমিজ স্বামীৰ নাম : নাৰায়ণ ঘৰ নং : 111 বয়স : 68 লিঙ্গ : মহিলা	FVC7838246 ফটো উপলব্ধ



বিধানসভা সমষ্টিৰ নম্বৰ আৰু নাম : 82-ডুমডুমা  
অংশৰ নম্বৰ আৰু নাম : 1-গৈপানী গাওঁ অংশ ১

511	FVC0321224	ফটো উপলব্ধ	512	FVC7838257	ফটো উপলব্ধ	513	FVC7838268	ফটো উপলব্ধ
নাম : চুকৰমণী ভূমিজ স্বামীৰ নাম : তুফান ভূমিজ ঘৰ নং : 111 বয়স : 43 লিঙ্গ : মহিলা			নাম : তুফান ভূমিজ পিতাৰ নাম : নীৰায়ন ঘৰ নং : 111 বয়স : 41 লিঙ্গ : পুৰুষ			নাম : বতেশ্বৰ কোঁৱৰ পিতাৰ নাম : ডিব্ৰুগড় ঘৰ নং : 112 বয়স : 66 লিঙ্গ : পুৰুষ		
514	FVC7838279	ফটো উপলব্ধ	515	FVC7838280	ফটো উপলব্ধ	516	FVC7838291	ফটো উপলব্ধ
নাম : সত্য বতী কোঁৱৰ স্বামীৰ নাম : বতেশ্বৰ ঘৰ নং : 112 বয়স : 57 লিঙ্গ : মহিলা			নাম : বিদ্যা ত কোঁৱৰ পিতাৰ নাম : বতেশ্বৰ কোঁৱৰ ঘৰ নং : 112 বয়স : 35 লিঙ্গ : পুৰুষ			নাম : নুনবাই তাঁতী পিতাৰ নাম : লক্ষণ ঘৰ নং : 115 বয়স : 52 লিঙ্গ : পুৰুষ		
517	FVC1637178	ফটো উপলব্ধ	518	FVC7838315	ফটো উপলব্ধ	E 519	FVC0012377	ফটো উপলব্ধ
নাম : লিলা খদাল স্বামীৰ নাম : মন্তৰাম খদাল ঘৰ নং : 116 বয়স : 71 লিঙ্গ : মহিলা			নাম : জগনাথ তাঁতী পিতাৰ নাম : লক্ষণ ঘৰ নং : 116 বয়স : 55 লিঙ্গ : পুৰুষ			নাম : ভৰতী মুড়া স্বামীৰ নাম : লক্ষী মুড়া ঘৰ নং : 116 বয়স : 82 লিঙ্গ : মহিলা		
520	FVC0012526	ফটো উপলব্ধ	521	FVC0012567	ফটো উপলব্ধ	522	FVC0540542	ফটো উপলব্ধ
নাম : ৰোমেশ খদাল পিতাৰ নাম : মন্তৰাম খদাল ঘৰ নং : 116 বয়স : 29 লিঙ্গ : পুৰুষ			নাম : ললিতা খদাল স্বামীৰ নাম : ৰোমেশ খদাল ঘৰ নং : 116 বয়স : 28 লিঙ্গ : মহিলা			নাম : পৰদম মুড়া পিতাৰ নাম : মাংৰা মুড়া ঘৰ নং : 116 বয়স : 25 লিঙ্গ : পুৰুষ		
523	FVC0540575	ফটো উপলব্ধ	524	FVC7838359	ফটো উপলব্ধ	525	FVC7842195	ফটো উপলব্ধ
নাম : সংগীতা মুড়া স্বামীৰ নাম : পৰদম মুড়া ঘৰ নং : 116 বয়স : 23 লিঙ্গ : মহিলা			নাম : বসন্তী ভূমিজ পিতাৰ নাম : নাগা ঘৰ নং : 119 বয়স : 42 লিঙ্গ : মহিলা			নাম : ৰাজু ভূমিজ পিতাৰ নাম : নাগা ভূমিজ ঘৰ নং : 119 বয়স : 35 লিঙ্গ : পুৰুষ		
526	FVC0472266	ফটো উপলব্ধ	527	FVC0207365	ফটো উপলব্ধ	528	FVC0489435	ফটো উপলব্ধ
নাম : অনীতা ভূমিজ স্বামীৰ নাম : ৰাজন ভূমিজ ঘৰ নং : 117 বয়স : 34 লিঙ্গ : মহিলা			নাম : বনু ভূমিজ পিতাৰ নাম : নাগা ভূমিজ ঘৰ নং : 117 বয়স : 32 লিঙ্গ : পুৰুষ			নাম : শান্তি ভূমিজ স্বামীৰ নাম : বনু ভূমিজ ঘৰ নং : 117 বয়স : 31 লিঙ্গ : মহিলা		
529	FVC0206920	ফটো উপলব্ধ	530	FVC0472779	ফটো উপলব্ধ	531	PVW0055004	ফটো উপলব্ধ
নাম : অৰ্জুন ভূমিজ পিতাৰ নাম : নাগা ভূমিজ ঘৰ নং : 117 বয়স : 27 লিঙ্গ : পুৰুষ			নাম : সঞ্জয় মূৰা পিতাৰ নাম : এটুৰ মূৰা ঘৰ নং : 117 বয়স : 25 লিঙ্গ : পুৰুষ			নাম : সুনিতা মুড়া স্বামীৰ নাম : সঞ্জয় মুড়া ঘৰ নং : 117 বয়স : 22 লিঙ্গ : মহিলা		
532	PVW0073635	ফটো উপলব্ধ	533	FVC7838371	ফটো উপলব্ধ	534	FVC7838382	ফটো উপলব্ধ
নাম : ৰামপ্ৰসাদ ভূমিজ পিতাৰ নাম : ৰাজু ভূমিজ ঘৰ নং : 117 বয়স : 20 লিঙ্গ : পুৰুষ			নাম : বিনোদ তাঁতী পিতাৰ নাম : যোগেশ ঘৰ নং : 119 বয়স : 60 লিঙ্গ : পুৰুষ			নাম : চিলা তাঁতী স্বামীৰ নাম : বিনোদ ঘৰ নং : 119 বয়স : 56 লিঙ্গ : মহিলা		
535	FVC7838393	ফটো উপলব্ধ	536	FVC7838406	ফটো উপলব্ধ	537	FVC7842208	ফটো উপলব্ধ
নাম : এতোৱা মূন্দা পিতাৰ নাম : সমৰা ঘৰ নং : 119 বয়স : 45 লিঙ্গ : পুৰুষ			নাম : অঞ্জনা মূন্দা স্বামীৰ নাম : এতোৱা ঘৰ নং : 119 বয়স : 42 লিঙ্গ : মহিলা			নাম : অঞ্জলী তাঁতী পিতাৰ নাম : বিনোদ তাঁতী ঘৰ নং : 119 বয়স : 31 লিঙ্গ : মহিলা		
E 538	FVC7838417	ফটো উপলব্ধ	539	FVC7838428	ফটো উপলব্ধ	540	FVC7838439	ফটো উপলব্ধ
নাম : শ্যামনাৰায়ণ চৌধুৰী পিতাৰ নাম : ৰামনন্দম ঘৰ নং : 118 বয়স : 86 লিঙ্গ : পুৰুষ			নাম : ধনাৱতী চৌধুৰী স্বামীৰ নাম : শ্যামনাৰায়ন ঘৰ নং : 118 বয়স : 82 লিঙ্গ : মহিলা			নাম : ৰাম কুমাৰ চৌধুৰী পিতাৰ নাম : শ্যামনাৰায়ন ঘৰ নং : 118 বয়স : 53 লিঙ্গ : পুৰুষ		



541 নাম : শিৱ কুমাৰ চৌধুৰী পিতাৰ নাম : শ্যামনাৰায়ন ঘৰ নং : ১১৮ বয়স : 47 লিঙ্গ : পুৰুষ	FVC7838451 ফটো উপলব্ধ	542 নাম : নন্দ কুমাৰ চৌধুৰী পিতাৰ নাম : শ্যামনাৰায়ণ ঘৰ নং : ১১৮ বয়স : 46 লিঙ্গ : পুৰুষ	FVC7838473 ফটো উপলব্ধ	543 নাম : ধনমণী চৌধুৰী স্বামীৰ নাম : নন্দ কুমাৰ ঘৰ নং : ১১৮ বয়স : 45 লিঙ্গ : মহিলা	FVC7838484 ফটো উপলব্ধ
544 নাম : বেবী চৌধুৰী স্বামীৰ নাম : শিৱ কুমাৰ ঘৰ নং : ১১৮ বয়স : 45 লিঙ্গ : মহিলা	FVC7838462 ফটো উপলব্ধ	545 নাম : লীলাৱতী চৌধুৰী স্বামীৰ নাম : ৰাম কুমাৰ ঘৰ নং : ১১৮ বয়স : 44 লিঙ্গ : মহিলা	FVC7838440 ফটো উপলব্ধ	546 নাম : বিকাশ মিশ্ৰা পিতাৰ নাম : মদন মিশ্ৰা ঘৰ নং : 118 ক বয়স : 36 লিঙ্গ : পুৰুষ	PVW0071324 ফটো উপলব্ধ
# 547 নাম : বুৰী মিশ্ৰা স্বামীৰ নাম : বিকাশ মিশ্ৰা ঘৰ নং : 118 ক বয়স : 29 লিঙ্গ : মহিলা	PVW0071316 ফটো উপলব্ধ	548 নাম : অভয় কুমাৰ চৌধুৰী পিতাৰ নাম : পেয়াৰেলাল চৌধুৰী ঘৰ নং : 118 বয়স : 26 লিঙ্গ : পুৰুষ	FVC1385640 ফটো উপলব্ধ	549 নাম : সুস্মিতা মিশ্ৰা স্বামীৰ নাম : প্ৰকাশ মিশ্ৰা ঘৰ নং : 118 ক বয়স : 26 লিঙ্গ : মহিলা	PVW0071431 ফটো উপলব্ধ
550 নাম : মনোজ কুমাৰ চৌধুৰী পিতাৰ নাম : শিৱ কুমাৰ চৌধুৰী ঘৰ নং : 118 বয়স : 25 লিঙ্গ : পুৰুষ	FVC0374876 ফটো উপলব্ধ	551 নাম : সঞ্জয় কুমাৰ চৌধুৰী পিতাৰ নাম : ৰাম কুমাৰ চৌধুৰী ঘৰ নং : 118 বয়স : 25 লিঙ্গ : পুৰুষ	FVC0375311 ফটো উপলব্ধ	552 নাম : আশা কুমাৰী চৌধুৰী পিতাৰ নাম : ৰাম কুমাৰ চৌধুৰী ঘৰ নং : 118 বয়স : 25 লিঙ্গ : মহিলা	FVC0375386 ফটো উপলব্ধ
553 নাম : নেহা চৌধুৰী পিতাৰ নাম : নন্দকুমাৰ চৌধুৰী ঘৰ নং : 118 বয়স : 24 লিঙ্গ : মহিলা	FVC0489500 ফটো উপলব্ধ	554 নাম : ৰাজেশ চৌধুৰী পিতাৰ নাম : শিৱ কুমাৰ চৌধুৰী ঘৰ নং : 118 বয়স : 23 লিঙ্গ : পুৰুষ	FVC0540351 ফটো উপলব্ধ	555 নাম : বিনয় কুমাৰ চৌধুৰী পিতাৰ নাম : শিৱ কুমাৰ চৌধুৰী ঘৰ নং : 118 বয়স : 20 লিঙ্গ : পুৰুষ	PVW0045807 ফটো উপলব্ধ
556 নাম : সন্তোষ প্ৰসাদ পিতাৰ নাম : দোবাৰিকা ঘৰ নং : ১২১ বয়স : 40 লিঙ্গ : পুৰুষ	FVC7838519 ফটো উপলব্ধ	557 নাম : সুশৰ্মা প্ৰসাদ পিতাৰ নাম : দোবাৰিকা ঘৰ নং : ১২১ বয়স : 38 লিঙ্গ : পুৰুষ	FVC7838520 ফটো উপলব্ধ	558 নাম : স্বপ্না দেবী পিতাৰ নাম : সন্তোষ প্ৰসাদ ঘৰ নং : ১২১ বয়স : 38 লিঙ্গ : মহিলা	FVC0014779 ফটো উপলব্ধ
559 নাম : কণিকা কছাৰী প্ৰসাদ স্বামীৰ নাম : সুশৰ্মা প্ৰসাদ ঘৰ নং : 121 বয়স : 25 লিঙ্গ : মহিলা	FVC0299040 ফটো উপলব্ধ	560 নাম : শিবকোমাৰ জয়ছোৱাল পিতাৰ নাম : যমুনা ঘৰ নং : ১২২ বয়স : 57 লিঙ্গ : পুৰুষ	FVC7838531 ফটো উপলব্ধ	561 নাম : চুচিলা জয়ছোৱাল স্বামীৰ নাম : শিবকোমাৰ ঘৰ নং : ১২২ বয়স : 54 লিঙ্গ : মহিলা	FVC7838542 ফটো উপলব্ধ
562 নাম : জ্যোতি জয়ছোৱাল পিতাৰ নাম : শিৱ কুমাৰ জয়ছোৱাল ঘৰ নং : ১২২ বয়স : 28 লিঙ্গ : মহিলা	FVC0015099 ফটো উপলব্ধ	563 নাম : শ্ৰেংখৰ জয়ছোৱাল পিতাৰ নাম : শিব কুমাৰ জয়ছোৱাল ঘৰ নং : ১২২ বয়স : 27 লিঙ্গ : পুৰুষ	FVC0096693 ফটো উপলব্ধ	564 নাম : ৰাম জনম কলৱাৰ পিতাৰ নাম : যমুনা ঘৰ নং : ১২৩ বয়স : 63 লিঙ্গ : পুৰুষ	FVC7838586 ফটো উপলব্ধ
565 নাম : বীণা জয়ছোৱাল স্বামীৰ নাম : ৰাজনম ঘৰ নং : ১২৩ বয়স : 57 লিঙ্গ : মহিলা	FVC7838575 ফটো উপলব্ধ	566 নাম : সঞ্জয় জয়ছোৱাল পিতাৰ নাম : ৰামজনম জয়ছোৱাল ঘৰ নং : ১২৩ বয়স : 37 লিঙ্গ : পুৰুষ	FVC7842355 ফটো উপলব্ধ	567 নাম : প্ৰীতি জয়ছোৱাল স্বামীৰ নাম : সঞ্জয় জৈসৱাল ঘৰ নং : 123 বয়স : 35 লিঙ্গ : মহিলা	FVC1386267 ফটো উপলব্ধ
568 নাম : মীৰা জয়ছোৱাল পিতাৰ নাম : ৰামজনম জয়ছোৱাল ঘৰ নং : ১২৩ বয়স : 33 লিঙ্গ : মহিলা	FVC1622066 ফটো উপলব্ধ	569 নাম : বিবেক কালোৱাৰ পিতাৰ নাম : অশোক কালোৱাৰ জয়ছোৱাল ঘৰ নং : 123 ক বয়স : 23 লিঙ্গ : পুৰুষ	FVC0539668 ফটো উপলব্ধ	570 নাম : অভিচেক জয়ছোৱাল পিতাৰ নাম : অশোক জয়ছোৱাল ঘৰ নং : 123 ক বয়স : 21 লিঙ্গ : পুৰুষ	FVC4584934 ফটো উপলব্ধ



571 নাম : ৰাজ কুমাৰ জয়ছোৱাল পিতাৰ নাম: যমুনা ঘৰ নং : ১২৩খ বয়স : 59 লিঙ্গ : পুৰুষ	FVC7838622 ফটো উপলব্ধ	572 নাম : চটি জয়ছোৱাল স্বামীৰ নাম: ৰাজ কুমাৰ ঘৰ নং : ১২৩খ বয়স : 55 লিঙ্গ : মহিলা	FVC7838633 ফটো উপলব্ধ	573 নাম : অশোক জয়ছোৱাল পিতাৰ নাম: যমুনা ঘৰ নং : ১২৩ক বয়স : 53 লিঙ্গ : পুৰুষ	FVC7838597 ফটো উপলব্ধ
574 নাম : সুমন জৈসবাল স্বামীৰ নাম: অশোক ঘৰ নং : ১২৩ক বয়স : 50 লিঙ্গ : মহিলা	FVC7838600 ফটো উপলব্ধ	575 নাম : দীপ কুমাৰ জয়ছোৱাল পিতাৰ নাম: ৰাজ কুমাৰ জয়ছোৱাল ঘৰ নং : ১২৩খ বয়স : 32 লিঙ্গ : পুৰুষ	FVC7842388 ফটো উপলব্ধ	576 নাম : ভাগমণি কালোৱাৰ স্বামীৰ নাম: ধনপত কালোৱাৰ ঘৰ নং : ১২৪ বয়স : 84 লিঙ্গ : মহিলা	FVC7838644 ফটো উপলব্ধ
577 নাম : শান্তী কালোৱাৰ পিতাৰ নাম: ধনপত ঘৰ নং : ১২৪ বয়স : 55 লিঙ্গ : মহিলা	FVC7838655 ফটো উপলব্ধ	578 নাম : সুনীল গগৈ পিতাৰ নাম: লক্ষণ চন্দ্ৰ ঘৰ নং : ১২৫ বয়স : 67 লিঙ্গ : পুৰুষ	FVC7838666 ফটো উপলব্ধ	579 নাম : পূৰ্বী গগৈ স্বামীৰ নাম: সুনীল ঘৰ নং : ১২৫ বয়স : 55 লিঙ্গ : মহিলা	FVC7838677 ফটো উপলব্ধ
580 নাম : আসিতা গগৈ পিতাৰ নাম: সুনীল গগৈ ঘৰ নং : ১২৫ বয়স : 32 লিঙ্গ : মহিলা	FVC7838688 ফটো উপলব্ধ	581 নাম : তুখাৰ গগৈ পিতাৰ নাম: সুনীল গগৈ ঘৰ নং : ১২৫ বয়স : 32 লিঙ্গ : পুৰুষ	FVC1621825 ফটো উপলব্ধ	582 নাম : পেট্ৰিক কিচপট্টা পিতাৰ নাম: জাকৰিয়াচ ঘৰ নং : ১২৮ বয়স : 59 লিঙ্গ : পুৰুষ	FVC7838699 ফটো উপলব্ধ
583 নাম : নিৰ্মলা কিস্পোট্টা স্বামীৰ নাম: প্যাট্ৰিক কিস্পোট্টা ঘৰ নং : ১২৮ বয়স : 56 লিঙ্গ : মহিলা	FVC7838702 ফটো উপলব্ধ	584 নাম : লাইট ফ্লেৱাৰ কিচপট্টা পিতাৰ নাম: পেট্ৰিক ঘৰ নং : ১২৮ বয়স : 48 লিঙ্গ : পুৰুষ	FVC7838713 ফটো উপলব্ধ	585 নাম : নৱেশ কিস্পোট্টা পিতাৰ নাম: প্যাট্ৰিক কিস্পোট্টা ঘৰ নং : ১২৮ বয়স : 44 লিঙ্গ : পুৰুষ	FVC7838724 ফটো উপলব্ধ
586 নাম : পূজা কিস্পোট্টা স্বামীৰ নাম: কিছান ছেত্ৰী ঘৰ নং : ১২৮ বয়স : 34 লিঙ্গ : মহিলা	FVC1637167 ফটো উপলব্ধ	587 নাম : অনিমা কিচপট্টা স্বামীৰ নাম: লাইট ফ্লেৱাৰ কিচপট্টা ঘৰ নং : 128 বয়স : 33 লিঙ্গ : মহিলা	FVC0489997 ফটো উপলব্ধ	E 588 নাম : উমা পানিকা স্বামীৰ নাম: ৰাধনা পানিকা ঘৰ নং : ১২৯ বয়স : 60 লিঙ্গ : মহিলা	FVC0017699 ফটো উপলব্ধ
589 নাম : ধৰম দাস পানিকা পিতাৰ নাম: মঙ্গল ঘৰ নং : ১২৯ বয়স : 60 লিঙ্গ : পুৰুষ	FVC7838735 ফটো উপলব্ধ	590 নাম : ৰমেন দাস পানিকা পিতাৰ নাম: চুন্সু পানিকা ঘৰ নং : ১২৯ বয়স : 31 লিঙ্গ : পুৰুষ	FVC1621790 ফটো উপলব্ধ	591 নাম : ৰাইমনি পাহাৰীয়া স্বামীৰ নাম: মণ্টু ঘৰ নং : ১৩০ বয়স : 60 লিঙ্গ : মহিলা	FVC7838779 ফটো উপলব্ধ
592 নাম : বগা পাহাৰীয়া পিতাৰ নাম: মণ্টু পাহাৰীয়া ঘৰ নং : ১৩০ বয়স : 31 লিঙ্গ : পুৰুষ	FVC0019299 ফটো উপলব্ধ	593 নাম : চাহনী পাহাৰীয়া স্বামীৰ নাম: বগা পাহাৰীয়া ঘৰ নং : ১৩০ বয়স : 30 লিঙ্গ : মহিলা	FVC0019307 ফটো উপলব্ধ	594 নাম : পুশা ভূমিজ পিতাৰ নাম: ৰামাচিত ভূমিজ ঘৰ নং : 130 বয়স : 22 লিঙ্গ : পুৰুষ	FVC4571725 ফটো উপলব্ধ
595 নাম : দিপালী পাহাৰীয়া স্বামীৰ নাম: ৰাছল পাহাৰীয়া ঘৰ নং : 130 বয়স : 22 লিঙ্গ : মহিলা	PVW0078337 ফটো উপলব্ধ	596 নাম : পূজা ভূমিজ স্বামীৰ নাম: পুশা ভূমিজ ঘৰ নং : 130 বয়স : 20 লিঙ্গ : মহিলা	PVW0048454 ফটো উপলব্ধ	597 নাম : ৰামচিত ভূমিজ পিতাৰ নাম: গোপাল ঘৰ নং : ১৩০ক বয়স : 60 লিঙ্গ : পুৰুষ	FVC7838780 ফটো উপলব্ধ
598 নাম : মালতি ভূমিজ স্বামীৰ নাম: ৰামাচিত ঘৰ নং : ১৩০ক বয়স : 55 লিঙ্গ : মহিলা	FVC7838791 ফটো উপলব্ধ	E 599 নাম : বুল বাকটী পিতাৰ নাম: দুৰু ঘৰ নং : ১৩২ বয়স : 65 লিঙ্গ : পুৰুষ	FVC7838804 ফটো উপলব্ধ	600 নাম : বিহুমানি বাকটী স্বামীৰ নাম: বুলু ঘৰ নং : ১৩২ বয়স : 55 লিঙ্গ : মহিলা	FVC7838815 ফটো উপলব্ধ



601 নাম : সুনীল বজ্জী পিতাৰ নাম: বুলু বজ্জী ঘৰ নং : ১৩২ বয়স : 44 লিঙ্গ : পুৰুষ	FVC7838826 ফটো উপলব্ধ	602 নাম : অনিল বাকটী পিতাৰ নাম: বুলু ঘৰ নং : ১৩২ বয়স : 43 লিঙ্গ : পুৰুষ	FVC7838848 ফটো উপলব্ধ	603 নাম : জাচিতা বাকটী স্বামীৰ নাম: চুনিল ঘৰ নং : ১৩২ বয়স : 41 লিঙ্গ : মহিলা	FVC7838837 ফটো উপলব্ধ
604 নাম : অনিত বাকটী পিতাৰ নাম: বুলু ঘৰ নং : ১৩২ বয়স : 40 লিঙ্গ : পুৰুষ	FVC7838859 ফটো উপলব্ধ	605 নাম : বিৰচমণি বাক্জি স্বামীৰ নাম: অনিল বাক্জি ঘৰ নং : ১৩২ বয়স : 32 লিঙ্গ : মহিলা	FVC0019927 ফটো উপলব্ধ	606 নাম : অঞ্জেলশ কজুৰ মাতৃৰ নাম: মৱিয়ম ওৱংগ ঘৰ নং : 132 বয়স : 27 লিঙ্গ : পুৰুষ	FVC0466383 ফটো উপলব্ধ
607 নাম : সবিতা বাক্জি স্বামীৰ নাম: অনিত বাক্জি ঘৰ নং : 132 বয়স : 25 লিঙ্গ : মহিলা	FVC0534628 ফটো উপলব্ধ	608 নাম : ডিম্পী বাক্জি পিতাৰ নাম: সুনীল বাক্জি ঘৰ নং : 132 বয়স : 20 লিঙ্গ : মহিলা	PVW0058719 ফটো উপলব্ধ	609 নাম : আগষ্টীন বাৰ্লা পিতাৰ নাম: চিৰিল বাৰ্লা ঘৰ নং : 132ক বয়স : 37 লিঙ্গ : পুৰুষ	FVC0539510 ফটো উপলব্ধ
610 নাম : বিজয় ওৰাং পিতাৰ নাম: তপন ওৰাং ঘৰ নং : 132 গ বয়স : 25 লিঙ্গ : পুৰুষ	FVC4586277 ফটো উপলব্ধ	611 নাম : বিশাল উৰাং পিতাৰ নাম: গুলটু উৰাং ঘৰ নং : 132 ক বয়স : 26 লিঙ্গ : পুৰুষ	FVC0489534 ফটো উপলব্ধ	612 নাম : লাজুৰচ উৰাং পিতাৰ নাম: গাবেল উৰাং ঘৰ নং : 132খ বয়স : 31 লিঙ্গ : পুৰুষ	FVC0019976 ফটো উপলব্ধ
613 নাম : অতুৱাৰী গৌইপানী স্বামীৰ নাম: ভাবনা উৰাং ঘৰ নং : ১৩২খ বয়স : 77 লিঙ্গ : মহিলা	FVC7838882 ফটো উপলব্ধ	614 নাম : মৱিয়াম ওৰাং স্বামীৰ নাম: গাৱেল ঘৰ নং : ১৩২খ বয়স : 57 লিঙ্গ : মহিলা	FVC7838893 ফটো উপলব্ধ	615 নাম : তবন ওৰাং পিতাৰ নাম: গুলটু ঘৰ নং : ১৩২গ বয়স : 52 লিঙ্গ : পুৰুষ	FVC7838906 ফটো উপলব্ধ
616 নাম : মনি ওৰাং স্বামীৰ নাম: পবন ঘৰ নং : ১৩২গ বয়স : 50 লিঙ্গ : মহিলা	FVC7838917 ফটো উপলব্ধ	617 নাম : ফুলমালা ওৰাং স্বামীৰ নাম: গুলটু ঘৰ নং : ১৩২ক বয়স : 48 লিঙ্গ : মহিলা	FVC7838871 ফটো উপলব্ধ	618 নাম : আলমনি ওৰাং স্বামীৰ নাম: নায়িকা ঘৰ নং : ১৩৫ বয়স : 80 লিঙ্গ : মহিলা	FVC7838951 ফটো উপলব্ধ
619 নাম : ফুকন ওৰাং পিতাৰ নাম: চট বাবু ঘৰ নং : ১৩৫ বয়স : 55 লিঙ্গ : পুৰুষ	FVC7838939 ফটো উপলব্ধ	620 নাম : চাবিনা ওৰাং স্বামীৰ নাম: ফুকন ঘৰ নং : ১৩৫ বয়স : 45 লিঙ্গ : মহিলা	FVC7838940 ফটো উপলব্ধ	621 নাম : বেবী ওৰাং পিতাৰ নাম: ফুকন ওৰাং ঘৰ নং : 135 বয়স : 22 লিঙ্গ : মহিলা	FVC4585329 ফটো উপলব্ধ
622 নাম : পবন ওৰাং পিতাৰ নাম: লাল ঘৰ নং : ১৩৯ বয়স : 58 লিঙ্গ : পুৰুষ	FVC7838962 ফটো উপলব্ধ	623 নাম : ৰূপালী ওৰাং স্বামীৰ নাম: পবন ঘৰ নং : ১৩৯ বয়স : 55 লিঙ্গ : মহিলা	FVC7838973 ফটো উপলব্ধ	624 নাম : বিনোদ উৰাং পিতাৰ নাম: পবন উৰাং ঘৰ নং : ১৩৯ বয়স : 29 লিঙ্গ : পুৰুষ	FVC0097964 ফটো উপলব্ধ
625 নাম : ৰাখি উৰাং স্বামীৰ নাম: বিনুড উৰাং ঘৰ নং : 139 বয়স : 29 লিঙ্গ : মহিলা	FVC1384791 ফটো উপলব্ধ	626 নাম : চাংলাল উৰাং পিতাৰ নাম: পবন উৰাং ঘৰ নং : ১৩৯ বয়স : 28 লিঙ্গ : পুৰুষ	FVC0097832 ফটো উপলব্ধ	627 নাম : মনজ উৰাং পিতাৰ নাম: পবন উৰাং ঘৰ নং : 139 বয়স : 26 লিঙ্গ : পুৰুষ	FVC1385723 ফটো উপলব্ধ
628 নাম : আনিতা ওৰাং পিতাৰ নাম: পবন ওৰাং ঘৰ নং : 139 বয়স : 25 লিঙ্গ : মহিলা	FVC0441261 ফটো উপলব্ধ	629 নাম : অনিমা উৰাং স্বামীৰ নাম: মনজ উৰাং ঘৰ নং : 139 বয়স : 25 লিঙ্গ : মহিলা	FVC1384890 ফটো উপলব্ধ	630 নাম : আচমতী ওৰাং স্বামীৰ নাম: চুভা ঘৰ নং : ১৪০ বয়স : 55 লিঙ্গ : মহিলা	FVC7839012 ফটো উপলব্ধ



631 নাম : বিনোদ উৰাং পিতাৰ নাম: চেৰাই উৰাং ঘৰ নং : ১৪০ বয়স : 43 লিঙ্গ : পুৰুষ	FVC0219147 ফটো উপলব্ধ	632 নাম : আৰতী ওৰাং পিতাৰ নাম: চুফা ঘৰ নং : ১৪০ বয়স : 38 লিঙ্গ : মহিলা	FVC7839023 ফটো উপলব্ধ	633 নাম : বামকী উৰাং স্বামীৰ নাম: বিনোদ উৰাং ঘৰ নং : ১৪০ বয়স : 36 লিঙ্গ : মহিলা	FVC0219188 ফটো উপলব্ধ
634 নাম : চবীনা উৰাং স্বামীৰ নাম: অমৰ উৰাং ঘৰ নং : 140 বয়স : 32 লিঙ্গ : মহিলা	FVC1386242 ফটো উপলব্ধ	635 নাম : আমৰ ওৰাং পিতাৰ নাম: চুফা ওৰাং ঘৰ নং : 140 বয়স : 28 লিঙ্গ : পুৰুষ	FVC0438374 ফটো উপলব্ধ	636 নাম : জাগন্তী ওৰাং পিতাৰ নাম: চুফা ওৰাং ঘৰ নং : 140 বয়স : 27 লিঙ্গ : মহিলা	FVC0426106 ফটো উপলব্ধ
637 নাম : বনজ্ঞন ওৰাং পিতাৰ নাম: ঘূটোৰ ঘৰ নং : ১৪১ বয়স : 55 লিঙ্গ : পুৰুষ	FVC7839045 ফটো উপলব্ধ	638 নাম : বচুন উৰাং পিতাৰ নাম: বজ্ঞন উৰাং ঘৰ নং : ১৪১ বয়স : 33 লিঙ্গ : পুৰুষ	FVC0024307 ফটো উপলব্ধ	639 নাম : ফ গী ওৰাং পিতাৰ নাম: বজ্ঞন ওৰাং ঘৰ নং : 141 বয়স : 28 লিঙ্গ : মহিলা	PVW0042663 ফটো উপলব্ধ
640 নাম : বুবেন উৰাং পিতাৰ নাম: বজ্ঞন উৰাং ঘৰ নং : 141 বয়স : 27 লিঙ্গ : পুৰুষ	FVC0237644 ফটো উপলব্ধ	641 নাম : মিনাকী উৰাং স্বামীৰ নাম: বচুন উৰাং ঘৰ নং : 141 বয়স : 27 লিঙ্গ : মহিলা	FVC0323451 ফটো উপলব্ধ	642 নাম : কুমলিনা ওৰাং স্বামীৰ নাম: বুবেন ওৰাং ঘৰ নং : 141 বয়স : 27 লিঙ্গ : মহিলা	FVC0372052 ফটো উপলব্ধ
643 নাম : কমলা ওৰাং পিতাৰ নাম: বজ্ঞন ওৰাং ঘৰ নং : 141 বয়স : 25 লিঙ্গ : মহিলা	PVW0042655 ফটো উপলব্ধ	E 644 নাম : ফাগু কুমাৰ পিতাৰ নাম: জহন কুমাৰ ঘৰ নং : ১৪১ ক বয়স : 65 লিঙ্গ : পুৰুষ	FVC0219279 ফটো উপলব্ধ	645 নাম : সুনিল কুমাৰ পিতাৰ নাম: ফাগু কুমাৰ ঘৰ নং : ১৪১ ক বয়স : 32 লিঙ্গ : পুৰুষ	FVC0024216 ফটো উপলব্ধ
646 নাম : জানকি কুমাৰ স্বামীৰ নাম: সুনিল কুমাৰ ঘৰ নং : 141 ক বয়স : 31 লিঙ্গ : মহিলা	FVC0024299 ফটো উপলব্ধ	647 নাম : চুৰেশ তাই পিতাৰ নাম: আচাম ঘৰ নং : ১৪১ ক বয়স : 52 লিঙ্গ : পুৰুষ	FVC7839067 ফটো উপলব্ধ	648 নাম : জয়মনি তাই স্বামীৰ নাম: চুৰেশ ঘৰ নং : ১৪১ ক বয়স : 40 লিঙ্গ : মহিলা	FVC7839078 ফটো উপলব্ধ
E 649 নাম : দুহন ওৰাং পিতাৰ নাম: বধন ঘৰ নং : ১৪২ বয়স : 65 লিঙ্গ : পুৰুষ	FVC7839103 ফটো উপলব্ধ	650 নাম : গুমি ওৰাং স্বামীৰ নাম: দুহন ঘৰ নং : ১৪২ বয়স : 60 লিঙ্গ : মহিলা	FVC7839114 ফটো উপলব্ধ	651 নাম : ববীন ওৰাং পিতাৰ নাম: দুহন ঘৰ নং : ১৪২ বয়স : 46 লিঙ্গ : পুৰুষ	FVC7839125 ফটো উপলব্ধ
652 নাম : ফুলেশ্বৰী ওৰাং স্বামীৰ নাম: ববীন ঘৰ নং : ১৪২ বয়স : 42 লিঙ্গ : মহিলা	FVC7839136 ফটো উপলব্ধ	653 নাম : নবিন উৰাং পিতাৰ নাম: দুহন ঘৰ নং : ১৪২ বয়স : 40 লিঙ্গ : পুৰুষ	FVC7839147 ফটো উপলব্ধ	654 নাম : হেমন্তী উৰাং পিতাৰ নাম: দুহন উৰাং ঘৰ নং : 142 বয়স : 37 লিঙ্গ : মহিলা	FVC0373480 ফটো উপলব্ধ
655 নাম : নিৰ্মালা উৰাং স্বামীৰ নাম: নবিন উৰাং ঘৰ নং : 142 বয়স : 35 লিঙ্গ : মহিলা	FVC0320960 ফটো উপলব্ধ	656 নাম : মীন ওৰাং স্বামীৰ নাম: শ্ৰবন ওৰাং ঘৰ নং : 142 বয়স : 30 লিঙ্গ : মহিলা	FVC4586301 ফটো উপলব্ধ	657 নাম : শ্ৰবন ওৰাং পিতাৰ নাম: দুহন ওৰাং ঘৰ নং : ১৪২ বয়স : 29 লিঙ্গ : পুৰুষ	FVC0097212 ফটো উপলব্ধ
658 নাম : শান্তী উৰাং স্বামীৰ নাম: পোৰোমা উৰাং ঘৰ নং : 144 বয়স : 58 লিঙ্গ : মহিলা	FVC0205930 ফটো উপলব্ধ	659 নাম : লক্ষীৰাম মুড়া পিতাৰ নাম: আইচি মুড়া ঘৰ নং : ১৪৪ বয়স : 35 লিঙ্গ : পুৰুষ	FVC7839170 ফটো উপলব্ধ	660 নাম : বিবেনু মুড়া পিতাৰ নাম: চিৰ্মন মুড়া ঘৰ নং : ১৪৪ বয়স : 33 লিঙ্গ : পুৰুষ	FVC1622124 ফটো উপলব্ধ



<p>E 661 FVC0383331</p> <p>নাম : মনোজ মুণ্ডা স্বামীৰ নাম: বিৰজা মুণ্ডা ঘৰ নং : 144 বয়স : 31 লিঙ্গ : পুৰুষ</p> <p>ফটো উপলব্ধ</p>	<p>662 PVW0009456</p> <p>নাম : শিবানী মুণ্ডা স্বামীৰ নাম: মনোজ মুণ্ডা ঘৰ নং : 144 বয়স : 31 লিঙ্গ : মহিলা</p> <p>ফটো উপলব্ধ</p>	<p>663 FVC4573192</p> <p>নাম : বিজয় ওৰাং পিতাৰ নাম: পৰমা ওৰাং ঘৰ নং : 144 বয়স : 28 লিঙ্গ : পুৰুষ</p> <p>ফটো উপলব্ধ</p>
<p>664 FVC4574240</p> <p>নাম : পল্লবি ওৰাং পিতাৰ নাম: পৰমা ওৰাং ঘৰ নং : 144 বয়স : 27 লিঙ্গ : মহিলা</p> <p>ফটো উপলব্ধ</p>	<p>665 FVC0206482</p> <p>নাম : সীমা উৰাং পিতাৰ নাম: পৰমা উৰাং ঘৰ নং : 144 বয়স : 26 লিঙ্গ : মহিলা</p> <p>ফটো উপলব্ধ</p>	<p>666 FVC0373670</p> <p>নাম : যোছেপ মুড়া পিতাৰ নাম: আইচি মুড়া ঘৰ নং : 144 বয়স : 26 লিঙ্গ : পুৰুষ</p> <p>ফটো উপলব্ধ</p>
<p>667 PVW0071498</p> <p>নাম : জয়া মুণ্ডা স্বামীৰ নাম: পকলু মুণ্ডা ঘৰ নং : 144 বয়স : 25 লিঙ্গ : মহিলা</p> <p>ফটো উপলব্ধ</p>	<p>668 FVC7839205</p> <p>নাম : পুট ভূমিজ পিতাৰ নাম: বিচু ঘৰ নং : 189 বয়স : 55 লিঙ্গ : পুৰুষ</p> <p>ফটো উপলব্ধ</p>	<p>E 669 FVC7839227</p> <p>নাম : অমী দাস স্বামীৰ নাম: ধীৰেন ঘৰ নং : 181 বয়স : 55 লিঙ্গ : মহিলা</p> <p>ফটো উপলব্ধ</p>
<p>670 FVC7839238</p> <p>নাম : ধৰুপ দাস পিতাৰ নাম: ধীৰেন দাস ঘৰ নং : 181 বয়স : 34 লিঙ্গ : পুৰুষ</p> <p>ফটো উপলব্ধ</p>	<p>671 FVC1204312</p> <p>নাম : ধৰুপ দাশ পিতাৰ নাম: ধীৰেন দাশ ঘৰ নং : 148 বয়স : 32 লিঙ্গ : পুৰুষ</p> <p>ফটো উপলব্ধ</p>	<p>672 FVC1385616</p> <p>নাম : নোমনী দাস স্বামীৰ নাম: ধৰুপ দাস ঘৰ নং : 148 বয়স : 26 লিঙ্গ : মহিলা</p> <p>ফটো উপলব্ধ</p>
<p>E 673 FVC7839249</p> <p>নাম : চুটু ওৰাং পিতাৰ নাম: মন্নিৰাম ঘৰ নং : 181 বয়স : 55 লিঙ্গ : পুৰুষ</p> <p>ফটো উপলব্ধ</p>	<p>674 FVC7839250</p> <p>নাম : বৃধনী ওৰাং স্বামীৰ নাম: চুটু ঘৰ নং : 181 বয়স : 52 লিঙ্গ : মহিলা</p> <p>ফটো উপলব্ধ</p>	<p>675 FVC1621847</p> <p>নাম : যোগোম ওৰাং পিতাৰ নাম: চুটু ওৰাং ঘৰ নং : 181 বয়স : 32 লিঙ্গ : পুৰুষ</p> <p>ফটো উপলব্ধ</p>
<p>676 FVC0222521</p> <p>নাম : ৰিতা উৰাং পিতাৰ নাম: চুটু উৰাং ঘৰ নং : 149 বয়স : 28 লিঙ্গ : মহিলা</p> <p>ফটো উপলব্ধ</p>	<p>677 FVC0439539</p> <p>নাম : জানকী ওৰাং পিতাৰ নাম: চুটু ওৰাং ঘৰ নং : 149 বয়স : 27 লিঙ্গ : মহিলা</p> <p>ফটো উপলব্ধ</p>	<p>678 FVC0299453</p> <p>নাম : বিপল উৰাং পিতাৰ নাম: চুটু উৰাং ঘৰ নং : 149 বয়স : 26 লিঙ্গ : পুৰুষ</p> <p>ফটো উপলব্ধ</p>
<p>679 PVW0055855</p> <p>নাম : আমিৰ ওৰাং পিতাৰ নাম: চুটু ওৰাং ঘৰ নং : 149 বয়স : 26 লিঙ্গ : পুৰুষ</p> <p>ফটো উপলব্ধ</p>	<p>680 FVC7839261</p> <p>নাম : চমৰী ওৰাং স্বামীৰ নাম: জগেহ ঘৰ নং : 152 বয়স : 52 লিঙ্গ : মহিলা</p> <p>ফটো উপলব্ধ</p>	<p>681 FVC7839272</p> <p>নাম : নিৰন উৰাং পিতাৰ নাম: গংগাৰাম উৰাং ঘৰ নং : 152 বয়স : 41 লিঙ্গ : পুৰুষ</p> <p>ফটো উপলব্ধ</p>
<p>682 FVC7839283</p> <p>নাম : মীনা উৰাং স্বামীৰ নাম: নিৰন উৰাং ঘৰ নং : 152 বয়স : 38 লিঙ্গ : মহিলা</p> <p>ফটো উপলব্ধ</p>	<p>683 FVC0372136</p> <p>নাম : মালতী ওৰাং স্বামীৰ নাম: চুনু ওৰাং ঘৰ নং : 152 বয়স : 35 লিঙ্গ : মহিলা</p> <p>ফটো উপলব্ধ</p>	<p>684 FVC7842344</p> <p>নাম : চুনু ওৰাং পিতাৰ নাম: গংগাৰাম ওৰাং ঘৰ নং : 152 বয়স : 34 লিঙ্গ : পুৰুষ</p> <p>ফটো উপলব্ধ</p>
<p>685 FVC7842333</p> <p>নাম : বিটিছ ওৰাং পিতাৰ নাম: গংগাৰাম ওৰাং ঘৰ নং : 152 বয়স : 33 লিঙ্গ : পুৰুষ</p> <p>ফটো উপলব্ধ</p>	<p>686 FVC0029348</p> <p>নাম : ললে উৰাং পিতাৰ নাম: গংগাৰাম উৰাং ঘৰ নং : 152 বয়স : 32 লিঙ্গ : পুৰুষ</p> <p>ফটো উপলব্ধ</p>	<p>687 FVC0029397</p> <p>নাম : জনিতা উৰাং স্বামীৰ নাম: ললে উৰাং ঘৰ নং : 152 বয়স : 32 লিঙ্গ : মহিলা</p> <p>ফটো উপলব্ধ</p>
<p>688 FVC0097881</p> <p>নাম : অঞ্জিত উৰাং পিতাৰ নাম: গংগাৰাম উৰাং ঘৰ নং : 152 বয়স : 29 লিঙ্গ : পুৰুষ</p> <p>ফটো উপলব্ধ</p>	<p>689 FVC0320713</p> <p>নাম : চুমিলা উৰাং স্বামীৰ নাম: বিটিছ উৰাং ঘৰ নং : 152 বয়স : 29 লিঙ্গ : মহিলা</p> <p>ফটো উপলব্ধ</p>	<p>690 FVC0222752</p> <p>নাম : অনজীত উৰাং পিতাৰ নাম: গংগাৰাম উৰাং ঘৰ নং : 152 বয়স : 28 লিঙ্গ : পুৰুষ</p> <p>ফটো উপলব্ধ</p>



691 নাম : বৰ্জনি উৰাং পিতাৰ নাম: জগহ উৰাং ঘৰ নং : 152 বয়স : 28 লিঙ্গ : মহিলা	FVC0225284 ফটো উপলব্ধ	692 নাম : বাবল উৰাং পিতাৰ নাম: গংগাৰাম উৰাং ঘৰ নং : 152 বয়স : 27 লিঙ্গ : পুৰুষ	FVC0320531 ফটো উপলব্ধ	693 নাম : বনিতা উৰাং পিতাৰ নাম: জগহ উৰাং ঘৰ নং : 152 বয়স : 26 লিঙ্গ : মহিলা	FVC0205443 ফটো উপলব্ধ
694 নাম : ভানো ওৰাং পিতাৰ নাম: গংগাৰাম ওৰাং ঘৰ নং : 152 বয়স : 25 লিঙ্গ : পুৰুষ	FVC0441204 ফটো উপলব্ধ	695 নাম : কমলেশ্বৰ উৰাং পিতাৰ নাম: জগহ উৰাং ঘৰ নং : 152 বয়স : 24 লিঙ্গ : পুৰুষ	FVC0489468 ফটো উপলব্ধ	696 নাম : আনিল বাবুৰা পিতাৰ নাম: মিতকু বাবুৰা ঘৰ নং : 152 ক বয়স : 30 লিঙ্গ : পুৰুষ	FVC0438754 ফটো উপলব্ধ
697 নাম : মালতী ওৰাং স্বামীৰ নাম: বঘা ঘৰ নং : 153 বয়স : 63 লিঙ্গ : মহিলা	FVC7839307 ফটো উপলব্ধ	698 নাম : বঘা ওৰাং পিতাৰ নাম: চুকৰাম ঘৰ নং : 153 বয়স : 58 লিঙ্গ : পুৰুষ	FVC7839294 ফটো উপলব্ধ	699 নাম : আজিত ওৰাং পিতাৰ নাম: বঘা ওৰাং ঘৰ নং : 153 বয়স : 31 লিঙ্গ : পুৰুষ	FVC0436733 ফটো উপলব্ধ
700 নাম : পুকুল ওৰাং পিতাৰ নাম: বঘা ওৰাং ঘৰ নং : 153 বয়স : 26 লিঙ্গ : পুৰুষ	FVC0429894 ফটো উপলব্ধ	701 নাম : যমুনা দাস পিতাৰ নাম: গুবিন ঘৰ নং : 153 বয়স : 48 লিঙ্গ : পুৰুষ	FVC7839329 ফটো উপলব্ধ	702 নাম : বমেশ দাস পিতাৰ নাম: গুবিন ঘৰ নং : 153 বয়স : 39 লিঙ্গ : পুৰুষ	FVC7839341 ফটো উপলব্ধ
E 703 নাম : মহেশ দাস পিতাৰ নাম: গুবিন ঘৰ নং : 154 বয়স : 60 লিঙ্গ : পুৰুষ	FVC7839363 ফটো উপলব্ধ	704 নাম : মিন দাস স্বামীৰ নাম: মহেশ ঘৰ নং : 154 বয়স : 56 লিঙ্গ : মহিলা	FVC7839374 ফটো উপলব্ধ	705 নাম : কপিল দাস পিতাৰ নাম: মহেশ দাস ঘৰ নং : 154 বয়স : 33 লিঙ্গ : পুৰুষ	FVC1621881 ফটো উপলব্ধ
706 নাম : সংগীতা দাস স্বামীৰ নাম: কপিল দাস ঘৰ নং : 154 বয়স : 30 লিঙ্গ : মহিলা	FVC0030759 ফটো উপলব্ধ	707 নাম : নগেন ওৰাং পিতাৰ নাম: কান্দু ঘৰ নং : 150 বয়স : 62 লিঙ্গ : পুৰুষ	FVC7839385 ফটো উপলব্ধ	708 নাম : মাংৰী ওৰাং স্বামীৰ নাম: নগেন ঘৰ নং : 150 বয়স : 58 লিঙ্গ : মহিলা	FVC7839396 ফটো উপলব্ধ
709 নাম : লালচাই ওৰাং পিতাৰ নাম: নগেন ঘৰ নং : 150 বয়স : 39 লিঙ্গ : পুৰুষ	FVC7839409 ফটো উপলব্ধ	710 নাম : নিমালী উৰাং পিতাৰ নাম: নগেন উৰাং ঘৰ নং : 150 বয়স : 36 লিঙ্গ : মহিলা	FVC7839410 ফটো উপলব্ধ	711 নাম : সঞ্জয় উৰাং পিতাৰ নাম: নগেন উৰাং ঘৰ নং : 150 বয়স : 36 লিঙ্গ : পুৰুষ	FVC7839421 ফটো উপলব্ধ
712 নাম : উজ্জল উৰাং পিতাৰ নাম: নগেন উৰাং ঘৰ নং : 150 বয়স : 34 লিঙ্গ : পুৰুষ	FVC7839432 ফটো উপলব্ধ	713 নাম : সুনিতা উৰাং স্বামীৰ নাম: লালচাই উৰাং ঘৰ নং : 150 বয়স : 31 লিঙ্গ : মহিলা	FVC0032037 ফটো উপলব্ধ	714 নাম : সুলান্তী উৰাং স্বামীৰ নাম: সঞ্জয় উৰাং ঘৰ নং : 160 বয়স : 31 লিঙ্গ : মহিলা	FVC0223479 ফটো উপলব্ধ
715 নাম : লাৰুৰা ওৰাং পিতাৰ নাম: কান্দু ঘৰ নং : 152 বয়স : 60 লিঙ্গ : পুৰুষ	FVC7839454 ফটো উপলব্ধ	716 নাম : বনিতা উৰাং স্বামীৰ নাম: বীনু উৰাং ঘৰ নং : 162 বয়স : 29 লিঙ্গ : মহিলা	FVC0222463 ফটো উপলব্ধ	717 নাম : বীনু উৰাং পিতাৰ নাম: লাৰুৰা উৰাং ঘৰ নং : 162 বয়স : 27 লিঙ্গ : পুৰুষ	FVC0222513 ফটো উপলব্ধ
718 নাম : সজীত উৰাং পিতাৰ নাম: লাৰুৰা উৰাং ঘৰ নং : 162 বয়স : 27 লিঙ্গ : পুৰুষ	FVC0225292 ফটো উপলব্ধ	719 নাম : মণিকা উৰাং পিতাৰ নাম: লাৰুৰা উৰাং ঘৰ নং : 162 বয়স : 25 লিঙ্গ : মহিলা	FVC0206961 ফটো উপলব্ধ	720 নাম : উপেন ওৰাং পিতাৰ নাম: ঠেৰা ঘৰ নং : 153 বয়স : 55 লিঙ্গ : পুৰুষ	FVC7839487 ফটো উপলব্ধ



721 নাম : অনিল ওৰাং পিতাৰ নাম: ঠেৰচা ঘৰ নং : ১৬৩ বয়স : 50 লিঙ্গ : পুৰুষ	FVC7839498 ফটো উপলব্ধ	722 নাম : প্রদীপ ওৰাং পিতাৰ নাম: কান্দু ঘৰ নং : ১৬৪ বয়স : 55 লিঙ্গ : পুৰুষ	FVC7839512 ফটো উপলব্ধ	723 নাম : চমাৰী ওৰাং স্বামীৰ নাম: প্রদীপ ঘৰ নং : ১৬৪ বয়স : 52 লিঙ্গ : মহিলা	FVC7839523 ফটো উপলব্ধ
724 নাম : বাখি উৰাং স্বামীৰ নাম: কালু উৰাং ঘৰ নং : 164 বয়স : 27 লিঙ্গ : মহিলা	FVC0225425 ফটো উপলব্ধ	725 নাম : বৃপেন ওৰাং পিতাৰ নাম: ঠেৰচা ঘৰ নং : ১৬৫ বয়স : 53 লিঙ্গ : পুৰুষ	FVC7839534 ফটো উপলব্ধ	726 নাম : মালতী ওৰাং স্বামীৰ নাম: বৃপেন ঘৰ নং : ১৬৫ বয়স : 48 লিঙ্গ : মহিলা	FVC7839545 ফটো উপলব্ধ
727 নাম : লীনা উৰাং স্বামীৰ নাম: ৰামসিং উৰাং ঘৰ নং : 165 বয়স : 37 লিঙ্গ : মহিলা	FVC0205831 ফটো উপলব্ধ	728 নাম : ৰামসিং ওৰাং পিতাৰ নাম: চুকুৰাম ওৰাং ঘৰ নং : ১৬৫ বয়স : 33 লিঙ্গ : পুৰুষ	FVC1621892 ফটো উপলব্ধ	E 729 নাম : আনন ওৰাং পিতাৰ নাম: প্রদীপ ওৰাং ঘৰ নং : 165 বয়স : 32 লিঙ্গ : পুৰুষ	FVC0367334 ফটো উপলব্ধ
730 নাম : সুমন ওৰাং স্বামীৰ নাম: অন্নদা ওৰাং ঘৰ নং : 165 বয়স : 28 লিঙ্গ : মহিলা	FVC4565792 ফটো উপলব্ধ	731 নাম : সুমন উৰাং স্বামীৰ নাম: আনন্দ উৰাং ঘৰ নং : 165 বয়স : 28 লিঙ্গ : মহিলা	FVC4615266 ফটো উপলব্ধ	732 নাম : চনিয়াৰ ওৰাং স্বামীৰ নাম: গৌপাল ঘৰ নং : ১৬৬ বয়স : 60 লিঙ্গ : মহিলা	FVC7839567 ফটো উপলব্ধ
733 নাম : জগদীশ ওৰাং পিতাৰ নাম: গৌপাল ঘৰ নং : ১৬৬ বয়স : 40 লিঙ্গ : পুৰুষ	FVC7839589 ফটো উপলব্ধ	734 নাম : চুচীল ওৰাং পিতাৰ নাম: গৌপাল ঘৰ নং : ১৬৬ বয়স : 38 লিঙ্গ : পুৰুষ	FVC7839590 ফটো উপলব্ধ	735 নাম : বিৰচমণী ওৰাং স্বামীৰ নাম: জগদীশ ওৰাং ঘৰ নং : 166 বয়স : 29 লিঙ্গ : মহিলা	FVC0425967 ফটো উপলব্ধ
736 নাম : জয়মণি ওৰাং স্বামীৰ নাম: পৰেশ ঘৰ নং : ১৬৭ বয়স : 45 লিঙ্গ : মহিলা	FVC7839614 ফটো উপলব্ধ	E 737 নাম : মাজৰী ওৰাং স্বামীৰ নাম: চুক্রা ঘৰ নং : ১৬৮ বয়স : 75 লিঙ্গ : মহিলা	FVC7839647 ফটো উপলব্ধ	738 নাম : ফলেশ্বৰী ওৰাং পিতাৰ নাম: চুক্রা ঘৰ নং : ১৬৮ বয়স : 55 লিঙ্গ : মহিলা	FVC7839658 ফটো উপলব্ধ
739 নাম : মহেন্দ্ৰ ওৰাং পিতাৰ নাম: চুক্রা ঘৰ নং : ১৬৮ বয়স : 53 লিঙ্গ : পুৰুষ	FVC7839625 ফটো উপলব্ধ	740 নাম : আশা ওৰাং স্বামীৰ নাম: মহেন্দ্ৰ ঘৰ নং : ১৬৮ বয়স : 49 লিঙ্গ : মহিলা	FVC7839636 ফটো উপলব্ধ	741 নাম : লক্ষেশ্বৰী ওৰাং পিতাৰ নাম: চুক্রা ঘৰ নং : ১৬৮ বয়স : 38 লিঙ্গ : মহিলা	FVC7839670 ফটো উপলব্ধ
742 নাম : ৰমেন উৰাং পিতাৰ নাম: মহেন্দ্ৰৰ উৰাং ঘৰ নং : 168 বয়স : 37 লিঙ্গ : পুৰুষ	FVC0375246 ফটো উপলব্ধ	743 নাম : বুদ্ধেশ্বৰ ওৰাং পিতাৰ নাম: লালু ঘৰ নং : ১৬৯ বয়স : 50 লিঙ্গ : পুৰুষ	FVC7839705 ফটো উপলব্ধ	744 নাম : চমাৰী ওৰাং স্বামীৰ নাম: বুদ্ধেশ্বৰ ঘৰ নং : ১৬৯ বয়স : 45 লিঙ্গ : মহিলা	FVC7839716 ফটো উপলব্ধ
745 নাম : অনীতা ওৰাং পিতাৰ নাম: বুদ্ধেশ্বৰ ওৰাং ঘৰ নং : ১৬৯ বয়স : 25 লিঙ্গ : মহিলা	FVC4562179 ফটো উপলব্ধ	746 নাম : চুনু ওৰাং পিতাৰ নাম: জানু ঘৰ নং : ১৭০ বয়স : 48 লিঙ্গ : পুৰুষ	FVC7839749 ফটো উপলব্ধ	747 নাম : বিজী ওৰাং স্বামীৰ নাম: চুনু ঘৰ নং : ১৭০ বয়স : 45 লিঙ্গ : মহিলা	FVC7839783 ফটো উপলব্ধ
748 নাম : নাগিনী তিৰ্কি স্বামীৰ নাম: লুইত তিৰ্কি ঘৰ নং : ১৭০ বয়স : 43 লিঙ্গ : মহিলা	FVC7839750 ফটো উপলব্ধ	749 নাম : বসন্তী ওৰাং স্বামীৰ নাম: ছোটে ঘৰ নং : ১৭০ বয়স : 40 লিঙ্গ : মহিলা	FVC7839794 ফটো উপলব্ধ	750 নাম : বিহানী ওৰাং স্বামীৰ নাম: জিতেন ঘৰ নং : ১৭০ বয়স : 38 লিঙ্গ : মহিলা	FVC7839807 ফটো উপলব্ধ



751 নাম : সঞ্জয় উৰংগ পিতাৰ নাম: সন্মু উৰংগ ঘৰ নং : 170 বয়স : 26 লিঙ্গ : পুৰুষ	FVC0461251 ফটো উপলব্ধ	E 752 নাম : বাজেশ উৰাং পিতাৰ নাম: চন্মটাৰুৱা উৰাং ঘৰ নং : 170 বয়স : 41 লিঙ্গ : পুৰুষ	FVC0034868 ফটো উপলব্ধ	753 নাম : কাটোবাল ওৰাং পিতাৰ নাম: ফাগু ঘৰ নং : 190 বয়স : 71 লিঙ্গ : পুৰুষ	FVC7839818 ফটো উপলব্ধ
754 নাম : মুনি ওৰাং পিতাৰ নাম: কাটোবাল ঘৰ নং : 190 বয়স : 50 লিঙ্গ : মহিলা	FVC7839829 ফটো উপলব্ধ	755 নাম : অজয় ত্ৰিকি পিতাৰ নাম: তিবলু ঘৰ নং : 190 বয়স : 45 লিঙ্গ : পুৰুষ	FVC7839830 ফটো উপলব্ধ	756 নাম : মীনা তি কি স্বামীৰ নাম: অজয় ঘৰ নং : 190 বয়স : 40 লিঙ্গ : মহিলা	FVC7839841 ফটো উপলব্ধ
E 757 নাম : মুণি উৰাং পিতাৰ নাম: পেট্ৰী ঘৰ নং : 58 বয়স : 58 লিঙ্গ : পুৰুষ	FVC7839896 ফটো উপলব্ধ	758 নাম : বাজেশ ওৰাং পিতাৰ নাম: মুনিম ঘৰ নং : 191 বয়স : 38 লিঙ্গ : পুৰুষ	FVC7839910 ফটো উপলব্ধ	759 নাম : নিমা ওৰাং স্বামীৰ নাম: কাজেশ ওৰাং ঘৰ নং : 191 বয়স : 33 লিঙ্গ : মহিলা	FVC1621950 ফটো উপলব্ধ
760 নাম : নিমলা উৰাং পিতাৰ নাম: মুনিম উৰাং ঘৰ নং : 191 বয়স : 31 লিঙ্গ : মহিলা	FVC0035105 ফটো উপলব্ধ	761 নাম : জহানী ওৰাং স্বামীৰ নাম: বাজত ওৰাং ঘৰ নং : 171 বয়স : 29 লিঙ্গ : মহিলা	FVC0367615 ফটো উপলব্ধ	762 নাম : চবীনা ওৰাং স্বামীৰ নাম: আশ্ৰেল ওৰাং ঘৰ নং : 171 বয়স : 20 লিঙ্গ : মহিলা	PVW0036731 ফটো উপলব্ধ
S 763 নাম : বুপালি উৰাং পিতাৰ নাম: বধু উৰাং ঘৰ নং : 171 বয়স : 26 লিঙ্গ : মহিলা	FVC0222455 ফটো উপলব্ধ	764 নাম : বধু উৰাং পিতাৰ নাম: বান্ধনা উৰাং ঘৰ নং : 171 বয়স : 56 লিঙ্গ : পুৰুষ	FVC0425975 ফটো উপলব্ধ	765 নাম : জানেকী উৰাং স্বামীৰ নাম: বধু উৰাং ঘৰ নং : 171 বয়স : 53 লিঙ্গ : মহিলা	FVC0426023 ফটো উপলব্ধ
S2 766 নাম : হেমন্তী উৰাং পিতাৰ নাম: বধু উৰাং ঘৰ নং : 171 বয়স : 29 লিঙ্গ : মহিলা	FVC0426031 ফটো উপলব্ধ	767 নাম : আশ্ৰেল ওৰাং পিতাৰ নাম: বধু ওৰাং ঘৰ নং : 171 বয়স : 26 লিঙ্গ : পুৰুষ	FVC0426049 ফটো উপলব্ধ	768 নাম : নাগেশ্বৰ ওৰাং পিতাৰ নাম: ভাওচান ঘৰ নং : 191 বয়স : 41 লিঙ্গ : পুৰুষ	FVC7839943 ফটো উপলব্ধ
769 নাম : মনিকা ওৰাং স্বামীৰ নাম: নাগেশ্বৰ ঘৰ নং : 191 বয়স : 39 লিঙ্গ : মহিলা	FVC7839954 ফটো উপলব্ধ	770 নাম : পেট্ৰী ওৰাং পিতাৰ নাম: জুটীয়া ঘৰ নং : 192 বয়স : 72 লিঙ্গ : পুৰুষ	FVC7839965 ফটো উপলব্ধ	771 নাম : নেখীমনী ওৰাং পিতাৰ নাম: লুৰণ্ড ঘৰ নং : 192 বয়স : 62 লিঙ্গ : মহিলা	FVC7840031 ফটো উপলব্ধ
772 নাম : কামী ওৰাং স্বামীৰ নাম: অৰুন ঘৰ নং : 192 বয়স : 55 লিঙ্গ : মহিলা	FVC7840020 ফটো উপলব্ধ	773 নাম : পৰশু ওৰাং পিতাৰ নাম: পেট্ৰী ঘৰ নং : 192 বয়স : 52 লিঙ্গ : পুৰুষ	FVC7839976 ফটো উপলব্ধ	774 নাম : দান ওৰাং পিতাৰ নাম: লুৰণ্ড ঘৰ নং : 192 বয়স : 50 লিঙ্গ : পুৰুষ	FVC7840042 ফটো উপলব্ধ
775 নাম : মিনতি ওৰাং স্বামীৰ নাম: পৰশু ঘৰ নং : 192 বয়স : 48 লিঙ্গ : মহিলা	FVC7839987 ফটো উপলব্ধ	776 নাম : নৱসু উৰাং পিতাৰ নাম: পেট্ৰী ওৰাং ঘৰ নং : 192 বয়স : 46 লিঙ্গ : পুৰুষ	FVC7839998 ফটো উপলব্ধ	777 নাম : তুফিল ওৰাং পিতাৰ নাম: লুৰণ্ড ঘৰ নং : 192 বয়স : 45 লিঙ্গ : পুৰুষ	FVC7840075 ফটো উপলব্ধ
778 নাম : সীমা যোগেশ স্বামীৰ নাম: দানু ঘৰ নং : 192 বয়স : 45 লিঙ্গ : মহিলা	FVC7840053 ফটো উপলব্ধ	779 নাম : জগেশ ওৰাং পিতাৰ নাম: লুৰণ্ড ঘৰ নং : 192 বয়স : 43 লিঙ্গ : পুৰুষ	FVC7840086 ফটো উপলব্ধ	780 নাম : বাজেন ওৰাং পিতাৰ নাম: পেট্ৰী ঘৰ নং : 192 বয়স : 42 লিঙ্গ : পুৰুষ	FVC7840019 ফটো উপলব্ধ



781 নাম : নৰচু উৰাং স্বামীৰ নাম: বিদ্যা.বতী উৰাং ঘৰ নং : ১৭২ বয়স : 42 লিঙ্গ : মহিলা	FVC7840097 ফটো উপলব্ধ	782 নাম : জয়মতি উৰাং স্বামীৰ নাম: তুফিল উৰাং ঘৰ নং : ১৭২ বয়স : 37 লিঙ্গ : মহিলা	FVC0225896 ফটো উপলব্ধ	783 নাম : বাশি উৰাং স্বামীৰ নাম: মোগশ উৰাং ঘৰ নং : ১৭২ বয়স : 35 লিঙ্গ : মহিলা	FVC0035337 ফটো উপলব্ধ
784 নাম : বুকীনি উৰাং স্বামীৰ নাম: বাজেন উৰাং ঘৰ নং : ১৭২ বয়স : 34 লিঙ্গ : মহিলা	FVC0225979 ফটো উপলব্ধ	785 নাম : দীনেশ ওৰাং পিতাৰ নাম: পোসু ওৰাং ঘৰ নং : 172 বয়স : 30 লিঙ্গ : পুৰুষ	PVW0028969 ফটো উপলব্ধ	786 নাম : মঞ্জু ওৰাং পিতাৰ নাম: পৰচু ওৰাং ঘৰ নং : 172 বয়স : 29 লিঙ্গ : মহিলা	FVC0431189 ফটো উপলব্ধ
787 নাম : বিকাশ উৰাং পিতাৰ নাম: পৰশু উৰাং ঘৰ নং : ১৭২ বয়স : 28 লিঙ্গ : পুৰুষ	FVC0035519 ফটো উপলব্ধ	788 নাম : জোনাকী ওৰাং পিতাৰ নাম: পাৰচু ওৰাং ঘৰ নং : 172 বয়স : 25 লিঙ্গ : মহিলা	FVC0439489 ফটো উপলব্ধ	789 নাম : সমীৰ উৰাং পিতাৰ নাম: অৰুন উৰাং ঘৰ নং : 172 ক বয়স : 26 লিঙ্গ : পুৰুষ	FVC0225433 ফটো উপলব্ধ
790 নাম : অমিত উৰাং পিতাৰ নাম: অৰুন উৰাং ঘৰ নং : ১৭২ ক বয়স : 31 লিঙ্গ : পুৰুষ	FVC0226019 ফটো উপলব্ধ	791 নাম : শংকৰ ওৰাং পিতাৰ নাম: আৰুন ওৰাং ঘৰ নং : 172 ক বয়স : 25 লিঙ্গ : পুৰুষ	FVC0425959 ফটো উপলব্ধ	E 792 নাম : অৰুন ওৰাং পিতাৰ নাম: লুৰু ঘৰ নং : ১৭২ ক বয়স : 60 লিঙ্গ : পুৰুষ	FVC7840100 ফটো উপলব্ধ
793 নাম : সূচেন ওৰাং পিতাৰ নাম: চুফা ঘৰ নং : ১৭৩ বয়স : 55 লিঙ্গ : পুৰুষ	FVC7840111 ফটো উপলব্ধ	794 নাম : মীনা ওৰাং স্বামীৰ নাম: সূচেন ঘৰ নং : ১৭৩ বয়স : 53 লিঙ্গ : মহিলা	FVC7840122 ফটো উপলব্ধ	795 নাম : বিজনী ওৰাং পিতাৰ নাম: সূচেন ওৰাং ঘৰ নং : 173 বয়স : 27 লিঙ্গ : মহিলা	FVC0433466 ফটো উপলব্ধ
796 নাম : চুজৰা ওৰাং পিতাৰ নাম: চুফা ঘৰ নং : ১৭৪ বয়স : 43 লিঙ্গ : পুৰুষ	FVC7840166 ফটো উপলব্ধ	797 নাম : মনী ওৰাং স্বামীৰ নাম: চুজৰা ঘৰ নং : ১৭৪ বয়স : 40 লিঙ্গ : মহিলা	FVC7840177 ফটো উপলব্ধ	798 নাম : ৰিতেন উৰাং পিতাৰ নাম: চুফা উৰাং ঘৰ নং : ১৭৪ বয়স : 32 লিঙ্গ : পুৰুষ	FVC0035857 ফটো উপলব্ধ
799 নাম : গোলাপী ওৰাং স্বামীৰ নাম: ৰিতেন ওৰাং ঘৰ নং : 174 বয়স : 32 লিঙ্গ : মহিলা	FVC0441394 ফটো উপলব্ধ	800 নাম : শান্তি উৰাং পিতাৰ নাম: পান বুধু উৰাং ঘৰ নং : ১৭৭ বয়স : 63 লিঙ্গ : মহিলা	FVC0036376 ফটো উপলব্ধ	801 নাম : যোগেন ওৰাং পিতাৰ নাম: পান বুধু ঘৰ নং : ১৭৭ বয়স : 62 লিঙ্গ : পুৰুষ	FVC7840202 ফটো উপলব্ধ
802 নাম : আগু ওৰাং স্বামীৰ নাম: যোগেন ঘৰ নং : ১৭৭ বয়স : 55 লিঙ্গ : মহিলা	FVC7840213 ফটো উপলব্ধ	803 নাম : ৰোগমনি ওৰাং স্বামীৰ নাম: ফাগুবা ঘৰ নং : ১৭৮ বয়স : 60 লিঙ্গ : মহিলা	FVC7840224 ফটো উপলব্ধ	804 নাম : দিলীপ উৰংগ পিতাৰ নাম: ফাগুবা ওৰাং ঘৰ নং : ১৭৮ বয়স : 39 লিঙ্গ : পুৰুষ	FVC7840235 ফটো উপলব্ধ
805 নাম : জোনালী উৰাং স্বামীৰ নাম: গোবিন উৰাং ঘৰ নং : 178 বয়স : 34 লিঙ্গ : মহিলা	FVC0540500 ফটো উপলব্ধ	806 নাম : বিপ্লৱ ওৰাং পিতাৰ নাম: ফাগুৱা ওৰাং ঘৰ নং : ১৭৮ বয়স : 33 লিঙ্গ : পুৰুষ	FVC7842297 ফটো উপলব্ধ	807 নাম : গোবিন ওৰাং পিতাৰ নাম: ফাগুৱা ওৰাং ঘৰ নং : ১৭৮ বয়স : 32 লিঙ্গ : পুৰুষ	FVC7842264 ফটো উপলব্ধ
808 নাম : বৃধৰাম ওৰাং পিতাৰ নাম: ফাগুৱা ওৰাং ঘৰ নং : ১৭৮ বয়স : 30 লিঙ্গ : পুৰুষ	FVC7842300 ফটো উপলব্ধ	809 নাম : ফুলন্তী উৰাং স্বামীৰ নাম: দিলীপ উৰাং ঘৰ নং : ১৭৮ বয়স : 30 লিঙ্গ : মহিলা	FVC0036939 ফটো উপলব্ধ	810 নাম : চুৰেন ওৰাং পিতাৰ নাম: বাধনা ঘৰ নং : ১৭৯ বয়স : 43 লিঙ্গ : পুৰুষ	FVC7840268 ফটো উপলব্ধ



811 নাম : পদ ওৰাং স্বামীৰ নাম: চুবেন ঘৰ নং : ১৭৯ বয়স : 40 লিঙ্গ : মহিলা	FVC7840279 ফটো উপলব্ধ	812 নাম : ললিতা উৰাং স্বামীৰ নাম: মোনু উৰাং ঘৰ নং : ১৭৯ বয়স : 38 লিঙ্গ : মহিলা	FVC0037077 ফটো উপলব্ধ	813 নাম : সঞ্জীব উৰাং পিতাৰ নাম: বন্দনা উৰাং ঘৰ নং : 179 বয়স : 37 লিঙ্গ : পুৰুষ	FVC0205823 ফটো উপলব্ধ
814 নাম : গুলু মাৰী পিতাৰ নাম: রামু মজী ঘৰ নং : 179 বয়স : 35 লিঙ্গ : পুৰুষ	FVC0460485 ফটো উপলব্ধ	815 নাম : অজিত তাঁতী পিতাৰ নাম: কৃষ্ণ তাঁতী ঘৰ নং : ১৭৯ বয়স : 32 লিঙ্গ : পুৰুষ	FVC0037226 ফটো উপলব্ধ	816 নাম : ললিতা উৰাং স্বামীৰ নাম: দেবাবু উৰাং ঘৰ নং : 179 বয়স : 32 লিঙ্গ : মহিলা	FVC0320721 ফটো উপলব্ধ
817 নাম : সুনিতা তাঁতী স্বামীৰ নাম: অজিত তাঁতী ঘৰ নং : ১৭৯ বয়স : 31 লিঙ্গ : মহিলা	FVC0037267 ফটো উপলব্ধ	818 নাম : বিকী ওৰাং পিতাৰ নাম: সুখু ওৰাং ঘৰ নং : ১৭৯ বয়স : 30 লিঙ্গ : পুৰুষ	FVC7842399 ফটো উপলব্ধ	819 নাম : সুৰেশ উৰাং পিতাৰ নাম: সুখু উৰাং ঘৰ নং : ১৭৯ বয়স : 29 লিঙ্গ : পুৰুষ	FVC0037366 ফটো উপলব্ধ
820 নাম : অনোন্দ উৰাং পিতাৰ নাম: সুৰেন উৰাং ঘৰ নং : 179 বয়স : 27 লিঙ্গ : পুৰুষ	PVW0110585 ফটো উপলব্ধ	821 নাম : শাম উৰাং পিতাৰ নাম: সুৰেন উৰাং ঘৰ নং : 179 বয়স : 25 লিঙ্গ : পুৰুষ	FVC0237651 ফটো উপলব্ধ	822 নাম : শুকুৰমনি মাৰী স্বামীৰ নাম: গুলু মাৰী ঘৰ নং : 179 বয়স : 25 লিঙ্গ : মহিলা	PVW0030916 ফটো উপলব্ধ
823 নাম : শিবা ওৰাং মাতৃৰ নাম: ললিতা ওৰাং ঘৰ নং : 179 বয়স : 24 লিঙ্গ : পুৰুষ	PVW0057570 ফটো উপলব্ধ	824 নাম : শুমীত ওৰাং মাতৃৰ নাম: ললিতা ওৰাং ঘৰ নং : 179 বয়স : 22 লিঙ্গ : পুৰুষ	PVW0057554 ফটো উপলব্ধ	E 825 নাম : দোলতী ওৰাং স্বামীৰ নাম: প্ৰেমনাথ ঘৰ নং : ১৮০ বয়স : 65 লিঙ্গ : মহিলা	FVC7840315 ফটো উপলব্ধ
826 নাম : সঞ্জয় বাৰ্লা পিতাৰ নাম: প্ৰেমনাথ বাৰ্লা ঘৰ নং : ১৮০ বয়স : 31 লিঙ্গ : পুৰুষ	FVC0227876 ফটো উপলব্ধ	827 নাম : বিবেক বাৰ্লা পিতাৰ নাম: প্ৰেমনাথ বাৰ্লা ঘৰ নং : 180 বয়স : 26 লিঙ্গ : পুৰুষ	FVC0242842 ফটো উপলব্ধ	828 নাম : নিকিতা কুজৰ বাৰ্লা স্বামীৰ নাম: বিবেক বাৰ্লা ঘৰ নং : 180 বয়স : 23 লিঙ্গ : মহিলা	PVW0034603 ফটো উপলব্ধ
E 829 নাম : লেঙৰী ওৰাং স্বামীৰ নাম: তিলেশ্বৰ ঘৰ নং : ১৮১ বয়স : 70 লিঙ্গ : মহিলা	FVC7840337 ফটো উপলব্ধ	830 নাম : প্ৰেমচাই ওৰাং পিতাৰ নাম: তিলেশ্বৰ ঘৰ নং : ১৮১ বয়স : 41 লিঙ্গ : পুৰুষ	FVC7840348 ফটো উপলব্ধ	831 নাম : বীগনী ওৰাং স্বামীৰ নাম: প্ৰেমচাই ঘৰ নং : ১৮১ বয়স : 38 লিঙ্গ : মহিলা	FVC7840359 ফটো উপলব্ধ
832 নাম : বেখা ওৰাং পিতাৰ নাম: তিলেশ্বৰ ওৰাং ঘৰ নং : ১৮১ বয়স : 34 লিঙ্গ : মহিলা	FVC7842117 ফটো উপলব্ধ	833 নাম : অপশ্বৰী তাঁতী স্বামীৰ নাম: চুকৰা ঘৰ নং : ১৮২ বয়স : 62 লিঙ্গ : মহিলা	FVC7840360 ফটো উপলব্ধ	834 নাম : গবিন্দা তাঁতী পিতাৰ নাম: চুকৰা তাঁতী ঘৰ নং : ১৮২ বয়স : 38 লিঙ্গ : পুৰুষ	FVC7840371 ফটো উপলব্ধ
835 নাম : সত্য তাঁতী স্বামীৰ নাম: গোবিন্দা তাঁতী ঘৰ নং : 182 বয়স : 37 লিঙ্গ : মহিলা	FVC0320523 ফটো উপলব্ধ	836 নাম : বিজয় দোবৰা পিতাৰ নাম: বাপিন ঘৰ নং : ১৮৩ বয়স : 45 লিঙ্গ : পুৰুষ	FVC7840382 ফটো উপলব্ধ	837 নাম : প্ৰমীলা দোবৰা স্বামীৰ নাম: বিজয় ঘৰ নং : ১৮৩ বয়স : 42 লিঙ্গ : মহিলা	FVC7840393 ফটো উপলব্ধ
838 নাম : ৰঞ্জিত মুড়া পিতাৰ নাম: কুশাল মুড়া ঘৰ নং : ১৮৩ বয়স : 32 লিঙ্গ : পুৰুষ	FVC1621858 ফটো উপলব্ধ	839 নাম : ৰাজেম মূৰা পিতাৰ নাম: লেফ্ টনেট লালাচান্দ মূৰা ঘৰ নং : 183 বয়স : 27 লিঙ্গ : পুৰুষ	FVC0460386 ফটো উপলব্ধ	840 নাম : ৰূপালী মুন্ডা পিতাৰ নাম: গৌপাল মুন্ডা ঘৰ নং : 183 বয়স : 25 লিঙ্গ : মহিলা	FVC0460436 ফটো উপলব্ধ



841 নাম : সুগন্তী মুণ্ডা পিতাৰ নাম: গোপাল মুণ্ডা ঘৰ নং : 183খ বয়স : 21 লিঙ্গ : মহিলা	PVW0054759 ফটো উপলব্ধ	E 842 নাম : গোপাল মুক্তা পিতাৰ নাম: লালিচাই ঘৰ নং : 183খ বয়স : 48 লিঙ্গ : পুৰুষ	FVC7840428 ফটো উপলব্ধ	843 নাম : মিনা মুক্তা স্বামীৰ নাম: গোপাল ঘৰ নং : 183খ বয়স : 45 লিঙ্গ : মহিলা	FVC7840439 ফটো উপলব্ধ
844 নাম : তাৰামনি তাতি স্বামীৰ নাম: চহদো ঘৰ নং : 1৮৬ বয়স : 85 লিঙ্গ : মহিলা	FVC7840495 ফটো উপলব্ধ	845 নাম : ললীতা তাঁতী পিতাৰ নাম: চহদো ঘৰ নং : 1৮৬ বয়স : 55 লিঙ্গ : মহিলা	FVC7840508 ফটো উপলব্ধ	846 নাম : চটো তাঁতী পিতাৰ নাম: চহদো ঘৰ নং : 1৮৬ বয়স : 50 লিঙ্গ : পুৰুষ	FVC7840519 ফটো উপলব্ধ
847 নাম : চুচলা তাঁতী পিতাৰ নাম: চ টো ঘৰ নং : 1৮৬ বয়স : 45 লিঙ্গ : মহিলা	FVC7840520 ফটো উপলব্ধ	848 নাম : বিষ্ণু তাঁতী পিতাৰ নাম: চুচু তাঁতী ঘৰ নং : 186 বয়স : 27 লিঙ্গ : পুৰুষ	FVC0429480 ফটো উপলব্ধ	849 নাম : সিলংটী মুণ্ডা তাঁতী পিতাৰ নাম: চুচু তাঁতী ঘৰ নং : 186 বয়স : 22 লিঙ্গ : মহিলা	PVW0057471 ফটো উপলব্ধ
850 নাম : হানাবী ওৰাং স্বামীৰ নাম: চুনকো ঘৰ নং : 1৮৭ বয়স : 62 লিঙ্গ : মহিলা	FVC7840564 ফটো উপলব্ধ	851 নাম : বিনতী ওৰাং স্বামীৰ নাম: চুনকো ঘৰ নং : 1৮৭ বয়স : 40 লিঙ্গ : মহিলা	FVC7840575 ফটো উপলব্ধ	852 নাম : মুনা ওৰাং পিতাৰ নাম: চুনকো ঘৰ নং : 1৮৭ বয়স : 38 লিঙ্গ : পুৰুষ	FVC7840586 ফটো উপলব্ধ
853 নাম : অশোক উৰাং পিতাৰ নাম: চোনুকু উৰাং ঘৰ নং : 187 বয়স : 34 লিঙ্গ : পুৰুষ	FVC0373282 ফটো উপলব্ধ	854 নাম : কল্পনা উৰাং স্বামীৰ নাম: অশোক উৰাং ঘৰ নং : 187 বয়স : 32 লিঙ্গ : মহিলা	FVC0386425 ফটো উপলব্ধ	855 নাম : যোগান ওৰাং পিতাৰ নাম: চুনাকু ওৰাং ঘৰ নং : 187 বয়স : 31 লিঙ্গ : পুৰুষ	FVC0439430 ফটো উপলব্ধ
856 নাম : আনিমা ওৰাং স্বামীৰ নাম: যোগানু ওৰাং ঘৰ নং : 187 বয়স : 29 লিঙ্গ : মহিলা	FVC0428011 ফটো উপলব্ধ	857 নাম : পুকল ওৰাং মাতৃৰ নাম: হানাবী ওৰাং ঘৰ নং : 187 বয়স : 24 লিঙ্গ : পুৰুষ	PVW0055251 ফটো উপলব্ধ	858 নাম : মিনাক্ষী ওৰাং মাতৃৰ নাম: হানাবী ওৰাং ঘৰ নং : 187 বয়স : 21 লিঙ্গ : মহিলা	PVW0059469 ফটো উপলব্ধ
859 নাম : দাহাবী ওৰাং স্বামীৰ নাম: বন্ধু ঘৰ নং : 1৮৮ বয়স : 63 লিঙ্গ : মহিলা	FVC7840597 ফটো উপলব্ধ	860 নাম : প্ৰকাশ মিশ্ৰা পিতাৰ নাম: মদন মিশ্ৰা ঘৰ নং : 188 ক বয়স : 30 লিঙ্গ : পুৰুষ	PVW0071373 ফটো উপলব্ধ	R2 861 নাম : সনাতন কৈৰী পিতাৰ নাম: কৰমু কৈৰী ঘৰ নং : 188 বয়স : 26 লিঙ্গ : পুৰুষ	FVC4588406 ফটো উপলব্ধ
862 নাম : ধীৰেণ ওৰাং পিতাৰ নাম: চেতু ঘৰ নং : 1৯০ বয়স : 60 লিঙ্গ : পুৰুষ	FVC7840633 ফটো উপলব্ধ	863 নাম : বৃধনী ওৰাং স্বামীৰ নাম: ধীৰেণ ঘৰ নং : 1৯০ বয়স : 55 লিঙ্গ : মহিলা	FVC7840644 ফটো উপলব্ধ	864 নাম : বাৰ্জেশ ওৰাং পিতাৰ নাম: চেতু ঘৰ নং : 1৯০ বয়স : 50 লিঙ্গ : পুৰুষ	FVC7840655 ফটো উপলব্ধ
865 নাম : বসন্তী ওৰাং স্বামীৰ নাম: বাৰ্জেশ ঘৰ নং : 1৯০ বয়স : 45 লিঙ্গ : মহিলা	FVC7840666 ফটো উপলব্ধ	866 নাম : ৰতন ওৰাং পিতাৰ নাম: চেতু ঘৰ নং : 1৯০ বয়স : 45 লিঙ্গ : পুৰুষ	FVC7840677 ফটো উপলব্ধ	867 নাম : উজ্জ্বল ওৰাং পিতাৰ নাম: চেতু ঘৰ নং : 1৯০ বয়স : 43 লিঙ্গ : পুৰুষ	FVC7840688 ফটো উপলব্ধ
868 নাম : মায়া ওৰাং স্বামীৰ নাম: উজ্জ্বল ঘৰ নং : 1৯০ বয়স : 40 লিঙ্গ : মহিলা	FVC7840699 ফটো উপলব্ধ	869 নাম : পটলো উৰাং পিতাৰ নাম: তিলেশ্বৰ উৰাং ঘৰ নং : 1৯০ বয়স : 40 লিঙ্গ : পুৰুষ	FVC0229146 ফটো উপলব্ধ	870 নাম : সীমা ওৰাং পিতাৰ নাম: চেতু ঘৰ নং : 1৯০ বয়স : 39 লিঙ্গ : মহিলা	FVC7840702 ফটো উপলব্ধ



871 নাম : উমৰবোতী উৰাং স্বামীৰ নাম : বতন উৰাং ঘৰ নং : 190 বয়স : 34 লিঙ্গ : মহিলা	FVC0206094 ফটো উপলব্ধ	872 নাম : বুপালী বালী পিতাৰ নাম : ধীৰেন বালী ঘৰ নং : 190 বয়স : 32 লিঙ্গ : মহিলা	FVC0229179 ফটো উপলব্ধ	873 নাম : বসন্ত বালী পিতাৰ নাম : ধীৰেন বালী ঘৰ নং : 190 বয়স : 31 লিঙ্গ : পুৰুষ	FVC0229187 ফটো উপলব্ধ
874 নাম : সংগীতা ভূমিজ বালী স্বামীৰ নাম : বসন্ত বালী ঘৰ নং : 190 বয়স : 24 লিঙ্গ : মহিলা	PVV0114512 ফটো উপলব্ধ	875 নাম : কান্দৰা ওৰাং পিতাৰ নাম : কান্দা ঘৰ নং : 192 বয়স : 55 লিঙ্গ : পুৰুষ	FVC7840713 ফটো উপলব্ধ	876 নাম : মামনী ওৰাং স্বামীৰ নাম : কান্দৰা ঘৰ নং : 192 বয়স : 50 লিঙ্গ : মহিলা	FVC7840724 ফটো উপলব্ধ
877 নাম : বঞ্জিত ওৰাং পিতাৰ নাম : কান্দৰা ঘৰ নং : 192 বয়স : 48 লিঙ্গ : পুৰুষ	FVC7840735 ফটো উপলব্ধ	878 নাম : বজনা ওৰাং স্বামীৰ নাম : বঞ্জিত ঘৰ নং : 192 বয়স : 45 লিঙ্গ : মহিলা	FVC7840746 ফটো উপলব্ধ	879 নাম : বীমা ওৰাং পিতাৰ নাম : বঞ্জিত ওৰাং ঘৰ নং : 192 বয়স : 22 লিঙ্গ : মহিলা	PVV0036749 ফটো উপলব্ধ
880 নাম : মালতী ভূমিজ পিতাৰ নাম : সৰু ঘৰ নং : 193 বয়স : 75 লিঙ্গ : মহিলা	FVC7840768 ফটো উপলব্ধ	881 নাম : অজয় ভূমিজ পিতাৰ নাম : সৰু ঘৰ নং : 193 বয়স : 38 লিঙ্গ : পুৰুষ	FVC7840779 ফটো উপলব্ধ	882 নাম : ফুলমণী ভূমিজ স্বামীৰ নাম : অজয় ভূমিজ ঘৰ নং : 193 বয়স : 34 লিঙ্গ : মহিলা	FVC0370965 ফটো উপলব্ধ
883 নাম : আকাশ ভূমিজ পিতাৰ নাম : মুখলাল ভূমিজ ঘৰ নং : 193 বয়স : 34 লিঙ্গ : পুৰুষ	FVC0461749 ফটো উপলব্ধ	884 নাম : পূজা ভূমিজ স্বামীৰ নাম : আকাশ ভূমিজ ঘৰ নং : 193 বয়স : 32 লিঙ্গ : মহিলা	FVC0461715 ফটো উপলব্ধ	885 নাম : চনজা ভূমিজ স্বামীৰ নাম : চহন ভূমিজ ঘৰ নং : 193 বয়স : 24 লিঙ্গ : মহিলা	FVC4565917 ফটো উপলব্ধ
886 নাম : কৰণ ঘাটোৱাৰ পিতাৰ নাম : মঙ্গল ঘাটোৱাৰ ঘৰ নং : 193 ক বয়স : 38 লিঙ্গ : পুৰুষ	FVC0319624 ফটো উপলব্ধ	887 নাম : কমলা ঘাটোৱাৰ স্বামীৰ নাম : কৰণ ঘাটোৱাৰ ঘৰ নং : 193 ক বয়স : 36 লিঙ্গ : মহিলা	FVC0319582 ফটো উপলব্ধ	888 নাম : আকাশী ঘাটোৱাৰ পিতাৰ নাম : দেবেন ঘাটোৱাৰ ঘৰ নং : 193 ক বয়স : 32 লিঙ্গ : মহিলা	FVC0429357 ফটো উপলব্ধ
889 নাম : চঞ্জ ঘাটোৱাৰ পিতাৰ নাম : দেবেন, ঘাটোৱাৰ ঘৰ নং : 193 ক বয়স : 29 লিঙ্গ : পুৰুষ	FVC0428359 ফটো উপলব্ধ	890 নাম : জোনমণী ঘাটোৱাৰ স্বামীৰ নাম : চঞ্জ ঘাটোৱাৰ ঘৰ নং : 193 ক বয়স : 27 লিঙ্গ : মহিলা	FVC0428938 ফটো উপলব্ধ	891 নাম : চহন ভূমিজ পিতাৰ নাম : মুখলাল ভূমিজ ঘৰ নং : 193 খ বয়স : 28 লিঙ্গ : পুৰুষ	FVC0320572 ফটো উপলব্ধ
892 নাম : মুখলাল ভূমিজ পিতাৰ নাম : ওৰা ঘৰ নং : 193 খ বয়স : 70 লিঙ্গ : পুৰুষ	FVC7840826 ফটো উপলব্ধ	893 নাম : বাজেন ভূমিজ পিতাৰ নাম : মুখলাল ভূমিজ ঘৰ নং : 193 খ বয়স : 33 লিঙ্গ : পুৰুষ	FVC7842322 ফটো উপলব্ধ	894 নাম : বিষ্ণু ভূমিজ পিতাৰ নাম : বিষ্ণু ঘৰ নং : 193 খ বয়স : 40 লিঙ্গ : পুৰুষ	FVC7840848 ফটো উপলব্ধ
895 নাম : লালমণি মাৰী স্বামীৰ নাম : সুৰেশ ঘৰ নং : 199 বয়স : 40 লিঙ্গ : মহিলা	FVC7840882 ফটো উপলব্ধ	896 নাম : আনন মাৰী পিতাৰ নাম : কুৰিয়া মাৰী ঘৰ নং : 199 বয়স : 32 লিঙ্গ : পুৰুষ	FVC0042176 ফটো উপলব্ধ	E 897 নাম : অঞ্জলী মাৰী স্বামীৰ নাম : অক্ষয় মাৰী ঘৰ নং : 197 বয়স : 30 লিঙ্গ : মহিলা	FVC0320770 ফটো উপলব্ধ
898 নাম : দিপেশ্বৰী মাৰী স্বামীৰ নাম : লিটিয়া ঘৰ নং : 199 ক বয়স : 50 লিঙ্গ : মহিলা	FVC7840917 ফটো উপলব্ধ	899 নাম : বঞ্জিত মুড়া পিতাৰ নাম : খোঁটা ঘৰ নং : 199 খ বয়স : 44 লিঙ্গ : পুৰুষ	FVC7840928 ফটো উপলব্ধ	900 নাম : বৃহস্পতি মুড়া স্বামীৰ নাম : বঞ্জিত ঘৰ নং : 199 খ বয়স : 43 লিঙ্গ : মহিলা	FVC7840939 ফটো উপলব্ধ



901 নাম : লক্ষ্মী গুৱালা স্বামীৰ নাম: বাবুৰাম ঘৰ নং : ১০১ বয়স : 65 লিঙ্গ : মহিলা	FVC7840962 ফটো উপলব্ধ	902 নাম : অভিৰাম গুৱালা পিতাৰ নাম: বাবুৰাম ঘৰ নং : ১০১ বয়স : 48 লিঙ্গ : পুৰুষ	FVC7840984 ফটো উপলব্ধ	903 নাম : সুগন্তী গোৱালা স্বামীৰ নাম: মুনু গোৱালা ঘৰ নং : ১০১ বয়স : 40 লিঙ্গ : মহিলা	FVC0044008 ফটো উপলব্ধ
904 নাম : বিৰচি গোৱালা স্বামীৰ নাম: জিতেন গোৱালা ঘৰ নং : 201 বয়স : 36 লিঙ্গ : মহিলা	FVC0373316 ফটো উপলব্ধ	905 নাম : কবিতা গোৱালা স্বামীৰ নাম: বাৰেন গোৱালা ঘৰ নং : 201 বয়স : 36 লিঙ্গ : মহিলা	PVW0031021 ফটো উপলব্ধ	906 নাম : মাধুৰী গোৱালা স্বামীৰ নাম: বামা গোৱালা ঘৰ নং : 201 বয়স : 33 লিঙ্গ : মহিলা	FVC0441477 ফটো উপলব্ধ
907 নাম : সঞ্জয় গোৱালা পিতাৰ নাম: মুনু গোৱালা ঘৰ নং : 201 বয়স : 22 লিঙ্গ : পুৰুষ	PVW0039198 ফটো উপলব্ধ	908 নাম : ফুলমনি কুজুৰ স্বামীৰ নাম: তৰুণ ঘৰ নং : ২০২ বয়স : 60 লিঙ্গ : মহিলা	FVC7841023 ফটো উপলব্ধ	909 নাম : চমাৰী ওৰাং পিতাৰ নাম: জ্বালা ঘৰ নং : ২০৩ বয়স : 60 লিঙ্গ : মহিলা	FVC7841067 ফটো উপলব্ধ
910 নাম : পূৰ্ণ ওৰাং পিতাৰ নাম: জ্বালা ঘৰ নং : ২০৩ বয়স : 53 লিঙ্গ : পুৰুষ	FVC7841045 ফটো উপলব্ধ	911 নাম : শৰ্পিনা ওৰাং স্বামীৰ নাম: পূৰ্ণ ঘৰ নং : ২০৩ বয়স : 48 লিঙ্গ : মহিলা	FVC7841056 ফটো উপলব্ধ	912 নাম : শান্তি উৰাং পিতাৰ নাম: জলা উৰাং ঘৰ নং : ২০৩ বয়স : 46 লিঙ্গ : মহিলা	FVC7841078 ফটো উপলব্ধ
913 নাম : অজয় টিগ্লা পিতাৰ নাম: পূৰ্ণ টিগ্লা ঘৰ নং : 203 বয়স : 24 লিঙ্গ : পুৰুষ	FVC1386283 ফটো উপলব্ধ	914 নাম : চমাৰো তাতী পিতাৰ নাম: ভগত ঘৰ নং : ২০৪ বয়স : 75 লিঙ্গ : পুৰুষ	FVC7841103 ফটো উপলব্ধ	915 নাম : নমি তাতী স্বামীৰ নাম: চমাৰো ঘৰ নং : ২০৪ বয়স : 70 লিঙ্গ : মহিলা	FVC7841114 ফটো উপলব্ধ
916 নাম : শান্তি তাতী স্বামীৰ নাম: মহন তাতী ঘৰ নং : ২০৪ বয়স : 44 লিঙ্গ : মহিলা	FVC1621994 ফটো উপলব্ধ	917 নাম : মহন তাতী পিতাৰ নাম: চমাৰো ঘৰ নং : ২০৪ বয়স : 42 লিঙ্গ : পুৰুষ	FVC7841125 ফটো উপলব্ধ	918 নাম : পুতল তাতী পিতাৰ নাম: চমাৰো তাতী ঘৰ নং : ২০৪ বয়স : 34 লিঙ্গ : পুৰুষ	FVC7842048 ফটো উপলব্ধ
919 নাম : বিৰচী তাতী স্বামীৰ নাম: পুতল তাতী ঘৰ নং : ২০৪ বয়স : 33 লিঙ্গ : মহিলা	FVC1621916 ফটো উপলব্ধ	920 নাম : নৰেন তাতী পিতাৰ নাম: চমাৰু তাতী ঘৰ নং : 204 বয়স : 27 লিঙ্গ : পুৰুষ	FVC0222562 ফটো উপলব্ধ	921 নাম : মীৰা তাতী পিতাৰ নাম: চমাৰু তাতী ঘৰ নং : 204 বয়স : 25 লিঙ্গ : মহিলা	FVC0430488 ফটো উপলব্ধ
922 নাম : ব্ৰজেন শৰ্মা পিতাৰ নাম: প্ৰাম ঘৰ নং : ২০৫ বয়স : 69 লিঙ্গ : পুৰুষ	FVC7841136 ফটো উপলব্ধ	923 নাম : মিনতি কছাৰী স্বামীৰ নাম: জনাদন কছাৰী ঘৰ নং : ২০৫ বয়স : 38 লিঙ্গ : মহিলা	FVC1622055 ফটো উপলব্ধ	924 নাম : ধীৰাজ শৰ্মা পিতাৰ নাম: ব্ৰজেন শৰ্মা ঘৰ নং : ২০৫ বয়স : 31 লিঙ্গ : পুৰুষ	FVC1621983 ফটো উপলব্ধ
925 নাম : সৰস্বতী জয়ছোৱাল স্বামীৰ নাম: গোপাল ঘৰ নং : ২০৭ বয়স : 56 লিঙ্গ : মহিলা	FVC7841170 ফটো উপলব্ধ	926 নাম : চন্দন জয়ছোৱাল পিতাৰ নাম: গোপাল জয়ছোৱাল ঘৰ নং : ২০৭ বয়স : 34 লিঙ্গ : পুৰুষ	FVC7841181 ফটো উপলব্ধ	927 নাম : ৰাজেশ জৈসবাল পিতাৰ নাম: গোপাল জয়ছোৱাল ঘৰ নং : ২০৭ বয়স : 32 লিঙ্গ : পুৰুষ	FVC7841954 ফটো উপলব্ধ
928 নাম : অংকিতা জয়ছোৱাল স্বামীৰ নাম: চন্দন জয়ছোৱাল ঘৰ নং : 207 বয়স : 30 লিঙ্গ : মহিলা	FVC4585220 ফটো উপলব্ধ	929 নাম : চুৰজ জয়ছোৱাল পিতাৰ নাম: গোপাল জয়ছোৱাল ঘৰ নং : ২০৭ বয়স : 29 লিঙ্গ : পুৰুষ	FVC0044909 ফটো উপলব্ধ	930 নাম : সুশীল জয়ছোৱাল পিতাৰ নাম: গোপাল জয়ছোৱাল ঘৰ নং : 207 বয়স : 27 লিঙ্গ : পুৰুষ	FVC0206383 ফটো উপলব্ধ



বিধানসভা সমষ্টিৰ নম্বৰ আৰু নাম : 82-ডুমডুমা  
অংশৰ নম্বৰ আৰু নাম : 1-গৈপানী গাওঁ অংশ ১

931 নাম : বিমা জয়ছোৱাল স্বামীৰ নাম : সশিল জয়ছোৱাল ঘৰ নং : 207 বয়স : 25 লিঙ্গ : মহিলা	FVC4587549 ফটো উপলব্ধ	932 নাম : পুনা পাহাৰীয়া স্বামীৰ নাম : গৰীব ঘৰ নং : 208 বয়স : 80 লিঙ্গ : মহিলা	FVC7841205 ফটো উপলব্ধ	933 নাম : অশোক প্ৰহাড়া পিতাৰ নাম : গৰীব ঘৰ নং : 208 বয়স : 58 লিঙ্গ : পুৰুষ	FVC7841216 ফটো উপলব্ধ
934 নাম : পাৰ্বতী পাহাৰীয়া স্বামীৰ নাম : অশোক ঘৰ নং : 208 বয়স : 52 লিঙ্গ : মহিলা	FVC7841227 ফটো উপলব্ধ	935 নাম : ছোট পাহাৰীয়া পিতাৰ নাম : গৰীব ঘৰ নং : 208 বয়স : 50 লিঙ্গ : পুৰুষ	FVC7841238 ফটো উপলব্ধ	936 নাম : বিনীতা পাহাৰীয়া স্বামীৰ নাম : ছোট ঘৰ নং : 208 বয়স : 48 লিঙ্গ : মহিলা	FVC7841249 ফটো উপলব্ধ
937 নাম : শ্ৰবন পাহাৰীয়া পিতাৰ নাম : অশোক পাহাৰীয়া ঘৰ নং : 208 বয়স : 33 লিঙ্গ : পুৰুষ	FVC7842059 ফটো উপলব্ধ	#2 938 নাম : বিনা তাঁতী স্বামীৰ নাম : বিমল তাঁতী ঘৰ নং : 208 বয়স : 25 লিঙ্গ : মহিলা	FVC4612537 ফটো উপলব্ধ	939 নাম : জয়া পাহাৰীয়া স্বামীৰ নাম : শ্ৰবণ পাহাৰীয়া ঘৰ নং : 208 বয়স : 21 লিঙ্গ : মহিলা	PVW0012658 ফটো উপলব্ধ
940 নাম : ভৰত পাহাৰীয়া পিতাৰ নাম : গৰীব ঘৰ নং : 209 বয়স : 47 লিঙ্গ : পুৰুষ	FVC7841261 ফটো উপলব্ধ	941 নাম : বীনা পাহাৰীয়া স্বামীৰ নাম : ভৰত ঘৰ নং : 209 বয়স : 43 লিঙ্গ : মহিলা	FVC7841272 ফটো উপলব্ধ	942 নাম : ববিতা পাহাৰীয়া পিতাৰ নাম : ভৰত পাহাৰীয়া ঘৰ নং : 209 বয়স : 22 লিঙ্গ : মহিলা	PVW0057562 ফটো উপলব্ধ
E 943 নাম : বুদ্ধিনী পানিকা স্বামীৰ নাম : দুৰ্গা ঘৰ নং : 209 বয়স : 70 লিঙ্গ : মহিলা	FVC7841294 ফটো উপলব্ধ	944 নাম : সাগৰ দাস পানিকা পিতাৰ নাম : দুৰ্গা ঘৰ নং : 211 বয়স : 46 লিঙ্গ : পুৰুষ	FVC7841307 ফটো উপলব্ধ	945 নাম : শৰতদাস পানিকা পিতাৰ নাম : দুৰ্গা ঘৰ নং : 211 বয়স : 41 লিঙ্গ : পুৰুষ	FVC7841329 ফটো উপলব্ধ
946 নাম : লক্ষ্মীমনি পানিকা স্বামীৰ নাম : অমৃত দাস পানিকা ঘৰ নং : 211 বয়স : 41 লিঙ্গ : মহিলা	FVC0320481 ফটো উপলব্ধ	947 নাম : ৰূপালী পানিকা স্বামীৰ নাম : লালু ঘৰ নং : 211 বয়স : 40 লিঙ্গ : মহিলা	FVC7841330 ফটো উপলব্ধ	948 নাম : অমৃত দাস পানিকা পিতাৰ নাম : দুৰ্গা ঘৰ নং : 211 বয়স : 39 লিঙ্গ : পুৰুষ	FVC7841352 ফটো উপলব্ধ
949 নাম : সুমিত্ৰা পানিকা স্বামীৰ নাম : বুৰু পানিকা ঘৰ নং : 211 বয়স : 35 লিঙ্গ : মহিলা	FVC0046128 ফটো উপলব্ধ	950 নাম : ৰাজেন পানিকা পিতাৰ নাম : চনাতন পানিকা ঘৰ নং : 211 বয়স : 34 লিঙ্গ : পুৰুষ	FVC7842071 ফটো উপলব্ধ	951 নাম : ললিতা পানিকা স্বামীৰ নাম : ৰাজেন পানিকা ঘৰ নং : 211 বয়স : 32 লিঙ্গ : মহিলা	FVC1622077 ফটো উপলব্ধ
952 নাম : বুৰু পানিকা পিতাৰ নাম : চনাতন পানিকা ঘৰ নং : 211 বয়স : 31 লিঙ্গ : পুৰুষ	FVC0046227 ফটো উপলব্ধ	953 নাম : ৰশ্মি পানিকা স্বামীৰ নাম : দুৰ্গা দাস পানিকা ঘৰ নং : 211 বয়স : 29 লিঙ্গ : মহিলা	FVC0460535 ফটো উপলব্ধ	954 নাম : পূজা দাস পানিকা স্বামীৰ নাম : প্ৰদীপ পানিকা ঘৰ নং : 211 বয়স : 29 লিঙ্গ : মহিলা	FVC0539619 ফটো উপলব্ধ
955 নাম : প্ৰদীপ পানিকা পিতাৰ নাম : অমিত দাস ঘৰ নং : 211 বয়স : 28 লিঙ্গ : পুৰুষ	FVC0046466 ফটো উপলব্ধ	956 নাম : দুৰ্গা দাস পানিকা পিতাৰ নাম : শৰত দাস পানিকা ঘৰ নং : 211 বয়স : 28 লিঙ্গ : পুৰুষ	FVC0460543 ফটো উপলব্ধ	957 নাম : সুৰজ দাস পানিকা পিতাৰ নাম : সাগৰ দাস পানিকা ঘৰ নং : 211 বয়স : 28 লিঙ্গ : পুৰুষ	FVC0540534 ফটো উপলব্ধ
958 নাম : পুষ্পাঞ্জলি পানিকা স্বামীৰ নাম : সুৰজ দাস পানিকা ঘৰ নং : 211 বয়স : 23 লিঙ্গ : মহিলা	FVC1359074 ফটো উপলব্ধ	959 নাম : মুঞ্জু পানিকা পিতাৰ নাম : বুৰু ঘৰ নং : 213 বয়স : 42 লিঙ্গ : মহিলা	FVC7841374 ফটো উপলব্ধ	960 নাম : সুজিত পানিকা পিতাৰ নাম : বুৰু ঘৰ নং : 213 বয়স : 38 লিঙ্গ : পুৰুষ	FVC7841385 ফটো উপলব্ধ



961 নাম : মণি পানিকা পিতাৰ নাম: সুজিত পানিকা ঘৰ নং : ২২৩ বয়স : 32 লিঙ্গ : মহিলা	FVC0046847 ফটো উপলব্ধ	962 নাম : ফুলমনি পানিকা স্বামীৰ নাম: গুৰু চৰন ঘৰ নং : ২২৪ বয়স : 50 লিঙ্গ : মহিলা	FVC7841409 ফটো উপলব্ধ	963 নাম : মনিকা ভূমিজ স্বামীৰ নাম: সঞ্জয় ভূমিজ ঘৰ নং : 214 খ বয়স : 32 লিঙ্গ : মহিলা	PVW0017681 ফটো উপলব্ধ
964 নাম : কমলা পানিকা পিতাৰ নাম: গুৰুচৰন পানিকা ঘৰ নং : ২২৪ বয়স : 31 লিঙ্গ : পুৰুষ	FVC7842093 ফটো উপলব্ধ	965 নাম : লক্ষী পানিকা পিতাৰ নাম: গুৰুচৰন পানিকা ঘৰ নং : ২২৪ বয়স : 28 লিঙ্গ : মহিলা	FVC0232835 ফটো উপলব্ধ	966 নাম : হৰেশ পানিকা পিতাৰ নাম: গুৰুচৰন পানিকা ঘৰ নং : 214 বয়স : 26 লিঙ্গ : পুৰুষ	FVC0489443 ফটো উপলব্ধ
967 নাম : সঞ্জয় ভূমিজ পিতাৰ নাম: গোলাপচন ভূমিজ ঘৰ নং : ২২৪ খ বয়স : 32 লিঙ্গ : পুৰুষ	FVC0232819 ফটো উপলব্ধ	968 নাম : দৈমতী ভূমিজ স্বামীৰ নাম: যাছি ঘৰ নং : ২২৪ খ বয়স : 70 লিঙ্গ : মহিলা	FVC7841421 ফটো উপলব্ধ	E 969 নাম : ফিৰোদ চন্দ্ৰ ভট্ট পিতাৰ নাম: চত্ৰেশ্বৰ ঘৰ নং : ২২৪ ক বয়স : 68 লিঙ্গ : পুৰুষ	FVC7841410 ফটো উপলব্ধ
970 নাম : গোলাপচন ভূমিজ পিতাৰ নাম: নাজৰুচ ঘৰ নং : ২২৪ খ বয়স : 50 লিঙ্গ : পুৰুষ	FVC7841432 ফটো উপলব্ধ	E 971 নাম : জানকী ভূমিজ স্বামীৰ নাম: গোলাপচন ঘৰ নং : ২২৪ খ বয়স : 45 লিঙ্গ : মহিলা	FVC7841443 ফটো উপলব্ধ	972 নাম : সুভাশ চন্দ্ৰ ভট্ট পিতাৰ নাম: ফিৰোদ চন্দ্ৰ ভট্ট ঘৰ নং : ২২৪ ক বয়স : 31 লিঙ্গ : পুৰুষ	FVC7842377 ফটো উপলব্ধ
973 নাম : গনেশ ভূমিজ পিতাৰ নাম: বইনদা ঘৰ নং : ২২৫ বয়স : 70 লিঙ্গ : পুৰুষ	FVC7841454 ফটো উপলব্ধ	E 974 নাম : লুকমতী ভূমিজ স্বামীৰ নাম: গনেশ ঘৰ নং : ২২৫ বয়স : 65 লিঙ্গ : মহিলা	FVC7841465 ফটো উপলব্ধ	975 নাম : উদয় ভূমিজ পিতাৰ নাম: গনেশ ঘৰ নং : ২২৫ বয়স : 48 লিঙ্গ : পুৰুষ	FVC7841476 ফটো উপলব্ধ
976 নাম : আচমতী ভূমিজ স্বামীৰ নাম: উদয় ঘৰ নং : ২২৫ বয়স : 45 লিঙ্গ : মহিলা	FVC7841487 ফটো উপলব্ধ	977 নাম : কান ভূমিজ পিতাৰ নাম: গনেশ ঘৰ নং : ২২৫ বয়স : 44 লিঙ্গ : পুৰুষ	FVC7841498 ফটো উপলব্ধ	978 নাম : লক্ষী ভূমিজ পিতাৰ নাম: উদয় ভূমিজ ঘৰ নং : 215 বয়স : 28 লিঙ্গ : মহিলা	FVC0373639 ফটো উপলব্ধ
979 নাম : বহিলা ভূমিজ স্বামীৰ নাম: কান ভূমিজ ঘৰ নং : 215 বয়স : 26 লিঙ্গ : মহিলা	FVC0373621 ফটো উপলব্ধ	980 নাম : সন্তোশ ভূমিজ পিতাৰ নাম: উদয় ভূমিজ ঘৰ নং : 215 বয়স : 26 লিঙ্গ : পুৰুষ	FVC4585287 ফটো উপলব্ধ	981 নাম : আৰতি ভূমিজ স্বামীৰ নাম: সন্তোশ ভূমিজ ঘৰ নং : 215 বয়স : 24 লিঙ্গ : মহিলা	FVC4585253 ফটো উপলব্ধ
982 নাম : বাজু ভূমিজ পিতাৰ নাম: চক্ৰু ভূমিজ ঘৰ নং : ২২৬ বয়স : 32 লিঙ্গ : পুৰুষ	FVC0232975 ফটো উপলব্ধ	983 নাম : অনিতা ভূমিজ স্বামীৰ নাম: বাজু ভূমিজ ঘৰ নং : 216 বয়স : 31 লিঙ্গ : মহিলা	FVC4586343 ফটো উপলব্ধ	984 নাম : ব্ৰজনাথ ভূমিজ পিতাৰ নাম: বেংটো ঘৰ নং : ২২৭ বয়স : 68 লিঙ্গ : পুৰুষ	FVC7841534 ফটো উপলব্ধ
985 নাম : সাবিত্ৰী পাহাৰীয়া স্বামীৰ নাম: সত্যেশ্বৰ ঘৰ নং : ২২৮ বয়স : 66 লিঙ্গ : মহিলা	FVC7841567 ফটো উপলব্ধ	986 নাম : মিন পাহাৰীয়া পিতাৰ নাম: চত্ৰেশ্বৰ পাহাৰীয়া ঘৰ নং : 218 বয়স : 35 লিঙ্গ : মহিলা	FVC0539569 ফটো উপলব্ধ	987 নাম : জিতেন পাহাৰীয়া পিতাৰ নাম: সত্যেশ্বৰ পাহাৰীয়া ঘৰ নং : 218 বয়স : 28 লিঙ্গ : পুৰুষ	FVC0383455 ফটো উপলব্ধ
988 নাম : অজয় পাহাৰীয়া পিতাৰ নাম: কিনোৰাম পাহাৰীয়া ঘৰ নং : ২২৯ বয়স : 52 লিঙ্গ : পুৰুষ	FVC1622099 ফটো উপলব্ধ	# 989 নাম : সপ্না পাহাৰীয়া স্বামীৰ নাম: অজয় পাহাৰীয়া ঘৰ নং : ২২৯ বয়স : 47 লিঙ্গ : মহিলা	FVC1622102 ফটো উপলব্ধ	E 990 নাম : লক্ষীমনি পাহাৰীয়া স্বামীৰ নাম: বীৰ পাহাৰীয়া ঘৰ নং : 219 বয়স : 39 লিঙ্গ : মহিলা	PVW0031013 ফটো উপলব্ধ



E 991 নাম : বীৰ পাহাৰীয়া পিতাৰ নাম: কিনোৰাম ঘৰ নং : 38 বয়স : 38 লিঙ্গ : পুৰুষ	FVC7841603 ফটো উপলব্ধ	992 নাম : বিৰছমনি পাহাৰীয়া পিতাৰ নাম: অজয় পাহাৰীয়া ঘৰ নং : 215 বয়স : 32 লিঙ্গ : মহিলা	FVC7842173 ফটো উপলব্ধ	S2 993 নাম : মইনা পাহাৰীয়া পিতাৰ নাম: দুৰ্গা পাহাৰীয়া ঘৰ নং : 219 বয়স : 24 লিঙ্গ : মহিলা	FVC0489419 ফটো উপলব্ধ
994 নাম : মহাবতী মাহাতু স্বামীৰ নাম: মিলু ঘৰ নং : 220 বয়স : 54 লিঙ্গ : মহিলা	FVC7841647 ফটো উপলব্ধ	995 নাম : সুমিলা পাহাৰীয়া স্বামীৰ নাম: মেঘনাথ ঘৰ নং : 220 বয়স : 48 লিঙ্গ : মহিলা	FVC7841625 ফটো উপলব্ধ	996 নাম : মেঘনাথ পাহাৰীয়া পিতাৰ নাম: কিনোৰাম ঘৰ নং : 220 বয়স : 42 লিঙ্গ : পুৰুষ	FVC7841614 ফটো উপলব্ধ
997 নাম : দিনেশ মাহাতু পিতাৰ নাম: মিলু মাহাতু ঘৰ নং : 220 বয়স : 33 লিঙ্গ : পুৰুষ	FVC0048686 ফটো উপলব্ধ	S2 998 নাম : তুলসী মাহাতো পিতাৰ নাম: মিলু মাহাতো ঘৰ নং : 220 বয়স : 28 লিঙ্গ : মহিলা	FVC0206433 ফটো উপলব্ধ	999 নাম : ভোবেশ পহাড়িয়া পিতাৰ নাম: মেঘনাথ পহাড়িয়া ঘৰ নং : 220 বয়স : 28 লিঙ্গ : মহিলা	FVC0470740 ফটো উপলব্ধ
1000 নাম : জোনাকী পাহাৰীয়া স্বামীৰ নাম: ভবেশ পাহাৰীয়া ঘৰ নং : 220 বয়স : 28 লিঙ্গ : মহিলা	PVW0051268 ফটো উপলব্ধ	1001 নাম : পাপুল মাহাতো পিতাৰ নাম: মিলু মাহাতো ঘৰ নং : 220 বয়স : 26 লিঙ্গ : পুৰুষ	FVC0299404 ফটো উপলব্ধ	1002 নাম : সুক্লেতী পাহাৰীয়া পিতাৰ নাম: মেঘনাথ পাহাৰীয়া ঘৰ নং : 220 বয়স : 26 লিঙ্গ : মহিলা	PVW0051284 ফটো উপলব্ধ
1003 নাম : মোইনী পাহাৰীয়া পিতাৰ নাম: আকাশ পাহাৰীয়া ঘৰ নং : 220 বয়স : 26 লিঙ্গ : মহিলা	PVW0054361 ফটো উপলব্ধ	1004 নাম : ৰাধিকা মাহাতো স্বামীৰ নাম: দিনেশ মাহাতো ঘৰ নং : 220 বয়স : 25 লিঙ্গ : মহিলা	FVC1385335 ফটো উপলব্ধ	1005 নাম : পূজা কুৰ্মী পিতাৰ নাম: মিলু কুৰ্মী ঘৰ নং : 220 বয়স : 22 লিঙ্গ : মহিলা	FVC4569034 ফটো উপলব্ধ
1006 নাম : আকাশ পাহাৰীয়া পিতাৰ নাম: মেঘনাথ পাহাৰীয়া ঘৰ নং : 220 বয়স : 21 লিঙ্গ : পুৰুষ	PVW0043513 ফটো উপলব্ধ	1007 নাম : টিগলী পাহাৰীয়া স্বামীৰ নাম: খুড়া ঘৰ নং : 221 বয়স : 54 লিঙ্গ : মহিলা	FVC7841669 ফটো উপলব্ধ	1008 নাম : বাচু পাহাৰীয়া পিতাৰ নাম: খুড়া পাহাৰীয়া ঘৰ নং : 221 বয়স : 32 লিঙ্গ : পুৰুষ	FVC0233817 ফটো উপলব্ধ
1009 নাম : জটী পাহাড়িয়া স্বামীৰ নাম: আকাশ পাহাড়িয়া ঘৰ নং : 221 বয়স : 29 লিঙ্গ : মহিলা	FVC4572913 ফটো উপলব্ধ	1010 নাম : ৰাজু পাহাৰীয়া পিতাৰ নাম: খুড়া পাহাৰীয়া ঘৰ নং : 221 বয়স : 27 লিঙ্গ : পুৰুষ	FVC0430702 ফটো উপলব্ধ	1011 নাম : আকাশ পাহাড়িয়া পিতাৰ নাম: ক্ষুৰা পাহাড়িয়া ঘৰ নং : 221 বয়স : 26 লিঙ্গ : পুৰুষ	FVC0225375 ফটো উপলব্ধ
1012 নাম : সুৰজমনি পাহাৰীয়া স্বামীৰ নাম: অৰুন ঘৰ নং : 222 বয়স : 50 লিঙ্গ : মহিলা	FVC7841670 ফটো উপলব্ধ	1013 নাম : পীণ্টু মাহাতো পিতাৰ নাম: গংগা মাহাতো ঘৰ নং : 223 বয়স : 28 লিঙ্গ : পুৰুষ	FVC0290882 ফটো উপলব্ধ	1014 নাম : বৃধেশ্বৰ মাহাতু পিতাৰ নাম: গংগা মাহাতু ঘৰ নং : 223 বয়স : 25 লিঙ্গ : পুৰুষ	FVC0383315 ফটো উপলব্ধ
1015 নাম : অনীলা মাহাতো স্বামীৰ নাম: বৃধেশ্বৰ মাহাতো ঘৰ নং : 223 বয়স : 24 লিঙ্গ : মহিলা	FVC1385632 ফটো উপলব্ধ	1016 নাম : পূজা মাহাতো স্বামীৰ নাম: পীণ্টু মাহাতো ঘৰ নং : 223 বয়স : 28 লিঙ্গ : মহিলা	FVC0225391 ফটো উপলব্ধ	E 1017 নাম : ৰঙলাল মাহাতু পিতাৰ নাম: আয়ো ঘৰ নং : 228 বয়স : 52 লিঙ্গ : পুৰুষ	FVC7841716 ফটো উপলব্ধ
E 1018 নাম : মায়া মাহাতু স্বামীৰ নাম: ৰঙলাল ঘৰ নং : 228 বয়স : 50 লিঙ্গ : মহিলা	FVC7841727 ফটো উপলব্ধ	1019 নাম : জশী মাহাতো পিতাৰ নাম: ৰঙলাল মাহাতো ঘৰ নং : 224 বয়স : 28 লিঙ্গ : মহিলা	FVC0206581 ফটো উপলব্ধ	1020 নাম : সীমা পানিকা স্বামীৰ নাম: পুনিৰাম ঘৰ নং : 226 বয়স : 55 লিঙ্গ : মহিলা	FVC7841738 ফটো উপলব্ধ



1021 নাম : গোপীনাথ পানিকা পিতাৰ নাম: পুনিৰাম পানিকা ঘৰ নং : ২২৬ বয়স : 34 লিঙ্গ : পুৰুষ	FVC7841998 ফটো উপলব্ধ	1022 নাম : লাচিত পানিকা পিতাৰ নাম: পুনিৰাম পানিকা ঘৰ নং : ২২৬ বয়স : 30 লিঙ্গ : পুৰুষ	FVC1621927 ফটো উপলব্ধ	1023 নাম : বিশ্বজিত পানিকা পিতাৰ নাম: পুনিৰাম পানিকা ঘৰ নং : 226 বয়স : 28 লিঙ্গ : পুৰুষ	FVC0431866 ফটো উপলব্ধ
1024 নাম : মাধুৰী পানিকা পিতাৰ নাম: পুনিৰাম পানিকা ঘৰ নং : ২২৬ বয়স : 27 লিঙ্গ : মহিলা	FVC4562104 ফটো উপলব্ধ	1025 নাম : শিবানী পানিকা স্বামীৰ নাম: বিশ্বজিত পানিকা ঘৰ নং : 226 বয়স : 27 লিঙ্গ : মহিলা	PVW0043620 ফটো উপলব্ধ	1026 নাম : পুষ্পা পাণিকা স্বামীৰ নাম: গোপীনাথ পাণিকা ঘৰ নং : 226 বয়স : 26 লিঙ্গ : মহিলা	FVC0375683 ফটো উপলব্ধ
1027 নাম : ধৰম দাস পানিকা পিতাৰ নাম: পুনিৰাম পানিকা ঘৰ নং : 226 বয়স : 22 লিঙ্গ : পুৰুষ	PVW0031005 ফটো উপলব্ধ	1028 নাম : ববী পানিকা পিতাৰ নাম: মঙ্গল ঘৰ নং : ২২৭ বয়স : 38 লিঙ্গ : মহিলা	FVC7841761 ফটো উপলব্ধ	1029 নাম : সূৰ্য্য দাস পানিকা পিতাৰ নাম: মঙ্গল দাস পানিকা ঘৰ নং : 227 বয়স : 34 লিঙ্গ : পুৰুষ	FVC1464353 ফটো উপলব্ধ
1030 নাম : কুন্তি পানিকা স্বামীৰ নাম: সূৰ্য্য দাস পানিকা ঘৰ নং : 227 বয়স : 30 লিঙ্গ : মহিলা	JSV0209882 ফটো উপলব্ধ	1031 নাম : প্ৰিয়ংকা পানিকা স্বামীৰ নাম: চৰয় দাস পানিকা ঘৰ নং : 227 বয়স : 30 লিঙ্গ : মহিলা	PVW0071423 ফটো উপলব্ধ	1032 নাম : সঞ্জীৱ পাণিকা পিতাৰ নাম: বিক্ৰম পাণিকা ঘৰ নং : 227 বয়স : 27 লিঙ্গ : পুৰুষ	FVC0222505 ফটো উপলব্ধ
1033 নাম : মনমতী পানিকা স্বামীৰ নাম: বংশী ঘৰ নং : ২২৮ বয়স : 75 লিঙ্গ : মহিলা	FVC7841783 ফটো উপলব্ধ	1034 নাম : বাধামণি পানিকা পিতাৰ নাম: বংশীদাস পানিকা ঘৰ নং : ২২৮ বয়স : 48 লিঙ্গ : মহিলা	FVC7841818 ফটো উপলব্ধ	1035 নাম : শ্ৰীমনি পানিকা পিতাৰ নাম: বংশী ঘৰ নং : ২২৮ বয়স : 46 লিঙ্গ : মহিলা	FVC7841829 ফটো উপলব্ধ
1036 নাম : কুলেশ্বৰ পানিকা পিতাৰ নাম: বংশী ঘৰ নং : ২২৮ বয়স : 44 লিঙ্গ : পুৰুষ	FVC7841830 ফটো উপলব্ধ	1037 নাম : নেহা পানিকা পিতাৰ নাম: বাসু পানিকা ঘৰ নং : 228 বয়স : 20 লিঙ্গ : মহিলা	PVW0055012 ফটো উপলব্ধ	1038 নাম : বিক্ৰম পানিকা পিতাৰ নাম: ৰামপ্ৰসাদ ঘৰ নং : ২২৯ বয়স : 70 লিঙ্গ : পুৰুষ	FVC7841874 ফটো উপলব্ধ
1039 নাম : গীতা পানিকা স্বামীৰ নাম: বিক্ৰম ঘৰ নং : ২২৯ বয়স : 65 লিঙ্গ : মহিলা	FVC7841885 ফটো উপলব্ধ	1040 নাম : গবীন পানিকা পিতাৰ নাম: ৰামেশ্বৰ ঘৰ নং : ২২৯ বয়স : 48 লিঙ্গ : পুৰুষ	FVC7841896 ফটো উপলব্ধ	1041 নাম : হেমলতা পানিকা স্বামীৰ নাম: গবীন পানিকা ঘৰ নং : ২২৯ বয়স : 45 লিঙ্গ : মহিলা	FVC7841909 ফটো উপলব্ধ
1042 নাম : চনকুৱাৰী পানিকা স্বামীৰ নাম: অজয় পানিকা ঘৰ নং : 229 বয়স : 32 লিঙ্গ : মহিলা	FVC0490912 ফটো উপলব্ধ	1043 নাম : জয়া পানিকা অন্যান্য: ৰাজিৎ পানিকা ঘৰ নং : 229 বয়স : 29 লিঙ্গ : মহিলা	FVC0373712 ফটো উপলব্ধ	1044 নাম : ৰাজিৎ পাণিকা পিতাৰ নাম: বিক্ৰম পাণিকা ঘৰ নং : 229 বয়স : 28 লিঙ্গ : পুৰুষ	FVC0299370 ফটো উপলব্ধ
1045 নাম : অজয় পাণিকা পিতাৰ নাম: বিক্ৰম পাণিকা ঘৰ নং : 229 বয়স : 25 লিঙ্গ : পুৰুষ	FVC0299354 ফটো উপলব্ধ	1046 নাম : ছমিৰন পানিকা পিতাৰ নাম: গবীন পানিকা ঘৰ নং : 229 বয়স : 20 লিঙ্গ : পুৰুষ	PVW0017673 ফটো উপলব্ধ	E 1047 নাম : বন্দনা মুণ্ডা পিতাৰ নাম: মীৰুস মুণ্ডা ঘৰ নং : 271 KA বয়স : 60 লিঙ্গ : পুৰুষ	FVC0204800 ফটো উপলব্ধ
1048 নাম : বিকাশ দাস পিতাৰ নাম: দীপক দাস ঘৰ নং : 284 বয়স : 24 লিঙ্গ : পুৰুষ	FVC0539601 ফটো উপলব্ধ	S 1049 নাম : প্ৰশান্ত দহেতীয়া পিতাৰ নাম: পুনে ঘৰ নং : 307 বয়স : 50 লিঙ্গ : পুৰুষ	FVC7936381 ফটো উপলব্ধ	1050 নাম : ললিত বৰুৱা পিতাৰ নাম: কৰ্নক ঘৰ নং : ৩২০ বয়স : 50 লিঙ্গ : পুৰুষ	FVC7841910 ফটো উপলব্ধ



1051	FVC7841921
নাম : নিভা দোহুতিআ বৰুৱা স্বামীৰ নাম : ললিত বৰুৱা ঘৰ নং : ৩২০ বয়স : 44 লিঙ্গ : মহিলা	ফটো উপলব্ধ

1052	FVC1364132
নাম : লক্ষ্মী মুড়া স্বামীৰ নাম : সুৰজ মুড়া ঘৰ নং : 344 বয়স : 27 লিঙ্গ : মহিলা	ফটো উপলব্ধ

1053	FVC0373605
নাম : দহনি কুমাৰ পিতাৰ নাম : ফাগু কুমাৰ ঘৰ নং : 414 ক বয়স : 25 লিঙ্গ : পুৰুষ	ফটো উপলব্ধ

1054	PVW0076349
নাম : সোন্জোয় খাৰিয়া পিতাৰ নাম : কোন্ডা খাৰিয়া ঘৰ নং : সা/ও কোন্ডা খাৰিয়া বয়স : 25 লিঙ্গ : পুৰুষ	ফটো উপলব্ধ

1055	PVW0089854
নাম : অভিঞ্জান উপাধ্যায় পিতাৰ নাম : ৰাজকুমাৰ উপাধ্যায় ঘৰ নং : ৰাজকুমাৰ উপাধ্যায় বয়স : 19 লিঙ্গ : পুৰুষ	ফটো উপলব্ধ

1056	PVW0071472
নাম : পুকল মুণ্ডা পিতাৰ নাম : ইচা মুণ্ডা ঘৰ নং : গৈপানী গাঁও বয়স : 25 লিঙ্গ : পুৰুষ	ফটো উপলব্ধ

1057	PVW0075010
নাম : দেবন্তী বিন মাতৃৰ নাম : মায়ী বিন ঘৰ নং : গৈপানী গাঁও বয়স : 20 লিঙ্গ : মহিলা	ফটো উপলব্ধ



1058	1	PVW0191809
নাম : বিতমণি উৰাং মাতৃৰ নাম: চমাৰী উৰাং ঘৰ নং : ১৬৯ বয়স : 19 লিঙ্গ : মহিলা		
ফটো উপলব্ধ		

1059	1	PVW0191932
নাম : অজয় উৰাং পিতাৰ নাম: বামসিং উৰাং ঘৰ নং : ১৬৫ বয়স : 19 লিঙ্গ : পুৰুষ		
ফটো উপলব্ধ		

1060	1	PVW0193300
নাম : মণিষা শৰ্মা স্বামীৰ নাম: মনোজ শৰ্মা ঘৰ নং : ৫৪ বয়স : 23 লিঙ্গ : মহিলা		
ফটো উপলব্ধ		

1061	1	PVW0193565
নাম : ৰাজ ওৰাং মাতৃৰ নাম: বসন্তী ওৰাং ঘৰ নং : ১৭০ বয়স : 20 লিঙ্গ : পুৰুষ		
ফটো উপলব্ধ		

1062	1	PVW0193631
নাম : কংকনা সোনোৱাল গগৈ স্বামীৰ নাম: তুখাৰ গগৈ ঘৰ নং : ১২৫ বয়স : 30 লিঙ্গ : মহিলা		
ফটো উপলব্ধ		

1063	1	PVW0193664
নাম : লিকুমা ডাং পিতাৰ নাম: ভূপেন চন্দ্ৰ ডাং ঘৰ নং : ৯৯ বয়স : 18 লিঙ্গ : মহিলা		
ফটো উপলব্ধ		

1064	1	PVW0193946
নাম : সুমিত শৰ্মা পিতাৰ নাম: ৰূপনাৰায়ণ শৰ্মা ঘৰ নং : ৫৫ বয়স : 19 লিঙ্গ : পুৰুষ		
ফটো উপলব্ধ		

1065	1	PVW0194050
নাম : টিনা চৌধুৰী পিতাৰ নাম: শিৱ কুমাৰ চৌধুৰী ঘৰ নং : ১১৮ বয়স : 18 লিঙ্গ : মহিলা		
ফটো উপলব্ধ		

1066	1	PVW0194118
নাম : কৃষ্ণা হাজৰিকা পিতাৰ নাম: দুলাল হাজৰিকা ঘৰ নং : ৪৩ বয়স : 19 লিঙ্গ : মহিলা		
ফটো উপলব্ধ		

1067	1	PVW0194175
নাম : চান্দা নায়ক স্বামীৰ নাম: মিলন কুমাৰ ঘৰ নং : ৬৭ ক বয়স : 18 লিঙ্গ : মহিলা		
ফটো উপলব্ধ		

1068	1	PVW0194225
নাম : মীৰা পানিকা স্বামীৰ নাম: সঞ্জীৱ পানিকা ঘৰ নং : ২২৯ বয়স : 26 লিঙ্গ : মহিলা		
ফটো উপলব্ধ		

1069	1	PVW0194324
নাম : ৰোহিত তপ্ত মাতৃৰ নাম: চমাৰী উৰাং ঘৰ নং : ১৬৯ বয়স : 22 লিঙ্গ : পুৰুষ		
ফটো উপলব্ধ		

1070	1	PVW0194381
নাম : জোহান উৰাং পিতাৰ নাম: বিষ্ণু উৰাং ঘৰ নং : ৭২ বয়স : 20 লিঙ্গ : পুৰুষ		
ফটো উপলব্ধ		

1071	1	PVW0194449
নাম : হেমন্ত উৰাং পিতাৰ নাম: মুনা উৰাং ঘৰ নং : ১৮৭ বয়স : 19 লিঙ্গ : পুৰুষ		
ফটো উপলব্ধ		

1072	1	PVW0205567
নাম : ৰাহুল পাহাৰীয়া পিতাৰ নাম: বুটলু পাহাৰীয়া ঘৰ নং : ১৩০ বয়স : 23 লিঙ্গ : পুৰুষ		
ফটো উপলব্ধ		

1073	1	PVW0205617
নাম : দীপজ্যোতি পাদী পিতাৰ নাম: কমলা পাদী ঘৰ নং : ১০০ বয়স : 19 লিঙ্গ : পুৰুষ		
ফটো উপলব্ধ		

1074	1	PVW0206375
নাম : নয়নজ্যোতি পাদী পিতাৰ নাম: টিকেन्द्रজিত পাদী ঘৰ নং : ৯৫ বয়স : 18 লিঙ্গ : পুৰুষ		
ফটো উপলব্ধ		

1075	1	PVW0206672
নাম : নিতাজলী উৰাং পিতাৰ নাম: নৰচু উৰাং ঘৰ নং : ১৭২ বয়স : 20 লিঙ্গ : মহিলা		
ফটো উপলব্ধ		

1076	1	PVW0206979
নাম : উদয় উৰাং পিতাৰ নাম: নাগেশ্বৰ উৰাং ঘৰ নং : ১৭১ ক বয়স : 21 লিঙ্গ : পুৰুষ		
ফটো উপলব্ধ		

1077	1	PVW0207506
নাম : যমুনা মায়া ছেত্ৰী স্বামীৰ নাম: কৃষ্ণ ছেত্ৰী ঘৰ নং : ৬১ বয়স : 21 লিঙ্গ : মহিলা		
ফটো উপলব্ধ		

1078	1	PVW0210203
নাম : পংকজ নৰহ পিতাৰ নাম: সঞ্জীৱ নৰহ ঘৰ নং : ৭৫ বয়স : 20 লিঙ্গ : পুৰুষ		
ফটো উপলব্ধ		

1079	1	PVW0210278
নাম : সুমন উৰাং পিতাৰ নাম: মহেন্দ্ৰ উৰাং ঘৰ নং : ১৬৮ বয়স : 25 লিঙ্গ : পুৰুষ		
ফটো উপলব্ধ		

1080	1	PVW0210328
নাম : বিংকি উৰাং স্বামীৰ নাম: অমিত উৰাং ঘৰ নং : ১৭২ ক বয়স : 31 লিঙ্গ : মহিলা		
ফটো উপলব্ধ		

1081	1	PVW0212936
নাম : অকেন উৰাং পিতাৰ নাম: বাধনা উৰাং ঘৰ নং : ১৭৯ বয়স : 30 লিঙ্গ : পুৰুষ		
ফটো উপলব্ধ		

1082	1	PVW0218743
নাম : সুমিত্ৰা ছেত্ৰী স্বামীৰ নাম: অৰ্জুন ছেত্ৰী ঘৰ নং : ৬১ বয়স : 22 লিঙ্গ : মহিলা		
ফটো উপলব্ধ		

1083	1	PVW0218768
নাম : মীনা উৰাং স্বামীৰ নাম: সমীৰ উৰাং ঘৰ নং : ১৭২ ক বয়স : 23 লিঙ্গ : মহিলা		
ফটো উপলব্ধ		

1084	1	PVW0218842
নাম : নীলাক্ষী চৌধাৰী পিতাৰ নাম: নন্দ কুমাৰ চৌধাৰী ঘৰ নং : ১১৮ বয়স : 19 লিঙ্গ : মহিলা		
ফটো উপলব্ধ		

1085	1	PVW0231191
নাম : ৰঞ্জিত উৰাং পিতাৰ নাম: মুনিম উৰাং ঘৰ নং : ১৭১ বয়স : 31 লিঙ্গ : পুৰুষ		
ফটো উপলব্ধ		



## ভোটাৰৰ সাৰাংশ

## A) ভোটাৰৰ সংখ্যা

	তালিকাৰ প্ৰকাৰ	তালিকাৰ চিনাক্তকৰণ	ভোটাৰৰ সংখ্যা				
			পুৰুষ	মহিলা	৩য় লিঙ্গ	মুঠ	
I	মূল তালিকা	মূল তালিকা	বিশেষ সংশোধন, 2026 চনৰ পূৰ্বৰ 2025 চনৰ মূল তালিকাৰ লগত থকা সংযোজন সমূহ একত্ৰিতকৰণ কৰা তালিকা।	508	549	0	1057
II	যোগ তালিকা	পৰিপূৰক 1	বিশেষ সংক্ষিপ্ত সংশোধন, 2026	14	14	0	28
		পৰিপূৰক 2	অনবিচ্ছিন্ন সংশোধন 2026	0	0	0	0
		মুঠ		14	14	0	28
III	বিয়োজন তালিকা	পৰিপূৰক 1	বিশেষ সংক্ষিপ্ত সংশোধন, 2026	27	25	0	52
		পৰিপূৰক 2	অনবিচ্ছিন্ন সংশোধন 2026	1	3	0	4
		মুঠ		28	28	0	56
IV	লিংগ ক্ষেত্ৰত পৰিবৰ্তনৰ বাবে পাৰ্থক্য			0	0	0	0
এই সংশোধনৰ পিছত ভোটাৰ তালিকাত ভোটাৰৰ মুঠ সংখ্যা (I+II-III+IV)				494	535	0	1029

## B) শুধৰনীৰ সংখ্যা

তালিকাৰ প্ৰকাৰ	তালিকাৰ চিনাক্তকৰণ	শুধৰনীৰ সংখ্যা
পৰিপূৰক 1	বিশেষ সংক্ষিপ্ত সংশোধন, 2026	2
পৰিপূৰক 2	অনবিচ্ছিন্ন সংশোধন 2026	1
	মুঠ	3

নিৰ্বাচক পঞ্জীয়ন বিষয়াৰ স্বাক্ষৰ

E-মৃত, S-স্থানান্তৰিত/ বাসস্থান পৰিবৰ্তন, R-প্ৰতিলিপি, M-নিখোজ, Q-অযোগ্য