

ভোটাৰ তালিকা 2026 S03 অসম



বিধানসভা সমষ্টিৰ নম্বৰ, নাম আৰু সংৰক্ষণৰ স্থিতি : 82 - ডুমডুমা (সাধাৰণ)		খণ্ড নং : 78																			
এই বিধানসভা সমষ্টিত কোন সংসদীয় সমষ্টিৰ অন্তৰ্গত তাৰ নম্বৰ, নাম আৰু সংৰক্ষণ স্থিতি : 12 - লক্ষীমপুৰ (সাধাৰণ)																					
1. সংশোধনৰ বিৱৰণ																					
সংশোধনৰ বছৰ	2026	তালিকাৰ চিনাক্তকৰণ																			
ভিত্তি তাৰিখ	01-04-2026	বিশেষ সংশোধন, 2026 চনৰ পূৰ্বৰ 2025 চনৰ মূল তালিকাৰ লগত থকা সংযোজন সমূহ একত্ৰিতকৰণ কৰা তালিকা।																			
সংশোধনৰ প্ৰকাৰ	বিশেষ সংশোধন 2026																				
প্ৰকাশনৰ তাৰিখ	23-03-2026																				
2. খণ্ড আৰু ভোটগ্ৰহন কেন্দ্ৰৰ বিৱৰণ																					
খণ্ডৰ অন্তৰ্গত এলেকা সমূহৰ নম্বৰ আৰু নাম																					
1-ঔণ্ডৰি গাঁও অংশ	<table border="1" style="width: 100%; border-collapse: collapse;"> <tr> <td>মূল চহৰ/গাঁও</td> <td>: বৃপাই চাইদিং</td> </tr> <tr> <td>ৱাৰ্ড নং</td> <td>:</td> </tr> <tr> <td>ডাকঘৰ</td> <td>: বৃপাই ছাইডিং</td> </tr> <tr> <td>পুলিচ থানা</td> <td>: ডুমডুমা</td> </tr> <tr> <td>ব্লক</td> <td>: ডুমডুমা</td> </tr> <tr> <td>ৰাজহ চক্ৰ</td> <td>: ডুমডুমা</td> </tr> <tr> <td>জিলা</td> <td>: তিনিচুকীয়া</td> </tr> <tr> <td>পিনকোড</td> <td>: 786153</td> </tr> </table>					মূল চহৰ/গাঁও	: বৃপাই চাইদিং	ৱাৰ্ড নং	:	ডাকঘৰ	: বৃপাই ছাইডিং	পুলিচ থানা	: ডুমডুমা	ব্লক	: ডুমডুমা	ৰাজহ চক্ৰ	: ডুমডুমা	জিলা	: তিনিচুকীয়া	পিনকোড	: 786153
মূল চহৰ/গাঁও						: বৃপাই চাইদিং															
ৱাৰ্ড নং						:															
ডাকঘৰ						: বৃপাই ছাইডিং															
পুলিচ থানা						: ডুমডুমা															
ব্লক						: ডুমডুমা															
ৰাজহ চক্ৰ	: ডুমডুমা																				
জিলা	: তিনিচুকীয়া																				
পিনকোড	: 786153																				
2-অসমীয়া বালিজান																					
3-ঔণ্ডৰি গাঁও (অংশ)																					
3. ভোটগ্ৰহন কেন্দ্ৰৰ বিৱৰণ																					
ভোটগ্ৰহন কেন্দ্ৰৰ নম্বৰ আৰু নাম :	ভোটগ্ৰহন কেন্দ্ৰৰ প্ৰকাৰ (পুৰুষ/মহিলা/সাধাৰণ)		সাধাৰণ																		
78 - বৃপাই এম.ই.স্কুল (বাওঁফাল)	খণ্ডৰ অন্তৰ্গত সহায়ক ভোটগ্ৰহন কেন্দ্ৰৰ সংখ্যা :		0																		
ভোটগ্ৰহন কেন্দ্ৰৰ ঠিকনা :																					
বৃপাই এম.ই.স্কুল, কোঠালি নং ২, বৃপাই চাইদিং, ডাকঘৰ - বৃপাই চাইদিং, থানা- ডুমডুমা, জিলা- তিনিচুকীয়া, পিন- ৭৮৬১৫৩																					
4. ভোটাৰৰ সংখ্যা																					
আৰম্ভনি ক্ৰমিক নং	শেষ ক্ৰমিক নং	মুঠ ভোটাৰ																			
		পুৰুষ	মহিলা	৩য় লিঙ্গ	মুঠ																
1	979	424	452	0	876																

নিৰ্বাচক পঞ্জীয়ন বিষয়াৰ স্বাক্ষৰ

Nazri Naksha

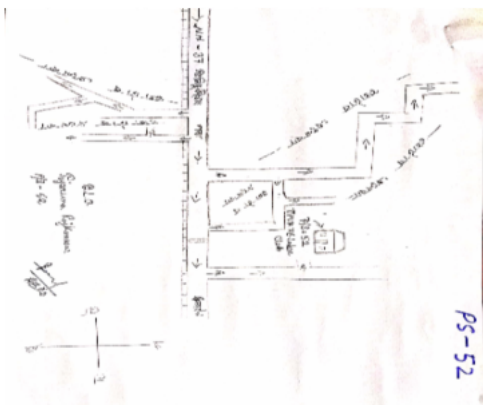

Google Map View



Polling Station Building Front View



ভোটগ্ৰহন কেন্দ্ৰৰ সন্মুখৰ দৃশ্য



Cad View

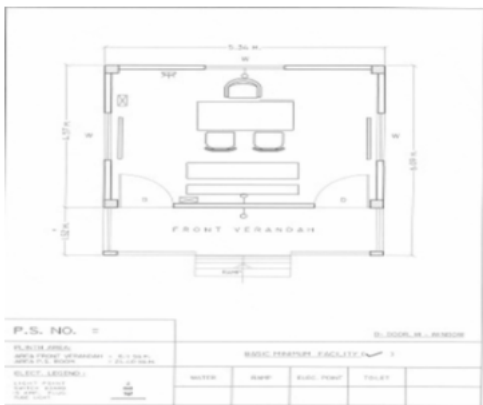

Key MAP View

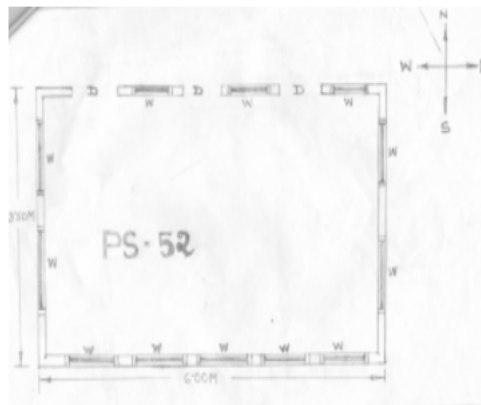



# 1 নাম : অতেন শইকীয়া পিতাৰ নাম: ললিত শইকীয়া ঘৰ নং : ১০০৪ বয়স : 50 লিঙ্গ : পুৰুষ	FVC0007534 ফটো উপলব্ধ	# 2 নাম : পূৰ্ণিমা শইকীয়া স্বামীৰ নাম: অতনু শইকীয়া ঘৰ নং : ১০০৪ বয়স : 45 লিঙ্গ : মহিলা	FVC0331884 ফটো উপলব্ধ	3 নাম : মনিকান্ত মৰান পিতাৰ নাম: দীলাপ ঘৰ নং : 01 বয়স : 44 লিঙ্গ : পুৰুষ	FVC1492440 ফটো উপলব্ধ
4 নাম : চনিয়া গৌৱালা পিতাৰ নাম: অনিল গৌৱালা ঘৰ নং : 8 বয়স : 21 লিঙ্গ : মহিলা	FVC4610275 ফটো উপলব্ধ	5 নাম : সঞ্জয় মুৰা পিতাৰ নাম: নকুল মুৰা ঘৰ নং : ১৩ বয়স : 28 লিঙ্গ : পুৰুষ	FVC4609111 ফটো উপলব্ধ	6 নাম : পায়েল চক্ৰৱৰ্তী পিতাৰ নাম: নিৰঞ্জন চক্ৰৱৰ্তী ঘৰ নং : 14 বয়স : 21 লিঙ্গ : মহিলা	PVW0015180 ফটো উপলব্ধ
# 7 নাম : ইসৰতজাহা বেগম পিতাৰ নাম: মহমদ ইয়াছিন ঘৰ নং : ১৬ বয়স : 26 লিঙ্গ : মহিলা	FVC4739371 ফটো উপলব্ধ	8 নাম : মঃ মাইনুদ্দিন হুছেইন পিতাৰ নাম: মঃ ইয়াচিন হুছেইন ঘৰ নং : ১৬ বয়স : 33 লিঙ্গ : পুৰুষ	FVC4739382 ফটো উপলব্ধ	9 নাম : পৰিসীতা গগৈ পিতাৰ নাম: অনন্ত গগৈ ঘৰ নং : ১৮ বয়স : 24 লিঙ্গ : মহিলা	FVC0544999 ফটো উপলব্ধ
10 নাম : নিপু মৰান পিতাৰ নাম: ৰমেশ মৰান ঘৰ নং : ২১ বয়স : 35 লিঙ্গ : পুৰুষ	FVC4734569 ফটো উপলব্ধ	# 11 নাম : মিতালী মৰাণ স্বামীৰ নাম: তুতু মৰাণ ঘৰ নং : ২১ বয়স : 28 লিঙ্গ : মহিলা	FVC0318295 ফটো উপলব্ধ	# 12 নাম : জ্যোতিৰাজ গোহাঁই পিতাৰ নাম: ৰঞ্জিত গোহাঁই ঘৰ নং : ২১৩ খ বয়স : 30 লিঙ্গ : পুৰুষ	FVC4739688 ফটো উপলব্ধ
# 13 নাম : লক্ষী ৰয় দাস স্বামীৰ নাম: পিঙ্কু দাস ঘৰ নং : ২৩ বয়স : 44 লিঙ্গ : মহিলা	FVC0156901 ফটো উপলব্ধ	# 14 নাম : ৰুণজ্ঞ শইকীয়া স্বামীৰ নাম: হেমন্ত মৰান ঘৰ নং : ৬৩ ক বয়স : 30 লিঙ্গ : মহিলা	FVC0447797 ফটো উপলব্ধ	15 নাম : বাবল শৰ্মা পিতাৰ নাম: প্ৰদীপ শৰ্মা ঘৰ নং : 25 বয়স : 28 লিঙ্গ : পুৰুষ	FVC4549481 ফটো উপলব্ধ
16 নাম : চন্দন ৰাও পিতাৰ নাম: ইয়াৰকায়া ৰাও ঘৰ নং : 26 বয়স : 36 লিঙ্গ : পুৰুষ	FVC0476531 ফটো উপলব্ধ	17 নাম : ৰেজিয়া বেগম পিতাৰ নাম: মহমদ ইছৰাইল ঘৰ নং : ৩৩ বয়স : 32 লিঙ্গ : মহিলা	FVC4739406 ফটো উপলব্ধ	18 নাম : ৰাজীৱ লঠা পিতাৰ নাম: বিচেশ্বৰ লঠা ঘৰ নং : ৩৪ বয়স : 33 লিঙ্গ : পুৰুষ	FVC4739462 ফটো উপলব্ধ
# 19 নাম : প্ৰীতিমণি বুঢ়াগোহাঁই লঠা স্বামীৰ নাম: ৰাজীৱ লঠা ঘৰ নং : ৩৪ বয়স : 30 লিঙ্গ : মহিলা	FVC4739746 ফটো উপলব্ধ	# 20 নাম : সুৰজ মৰান পিতাৰ নাম: বিদ্যাধৰ মৰান ঘৰ নং : ৮০ ক বয়স : 23 লিঙ্গ : পুৰুষ	FVC0510453 ফটো উপলব্ধ	# 21 নাম : সুলেখা শ্ৰীবাস্তৱ পিতাৰ নাম: শংকৰ শ্ৰীবাস্তৱ ঘৰ নং : ৪১ বয়স : 21 লিঙ্গ : মহিলা	FVC4582268 ফটো উপলব্ধ
22 নাম : বনুমা হাজৰিকা পিতাৰ নাম: যাদৱ হাজৰিকা ঘৰ নং : 45 বয়স : 58 লিঙ্গ : মহিলা	HXX9234644 ফটো উপলব্ধ	R 23 নাম : সন্জিত পালা পিতাৰ নাম: ৰঞ্জিত পালা ঘৰ নং : 45 গ বয়স : ৪১ লিঙ্গ : পুৰুষ	FVC7346192 ফটো উপলব্ধ	R 24 নাম : মুনী দে পিতাৰ নাম: সুনীৰন দে ঘৰ নং : 45 গ বয়স : ৪১ লিঙ্গ : মহিলা	CZH6641470 ফটো উপলব্ধ
# 25 নাম : পূৰ্ণিমা বসুমতাৰী পিতাৰ নাম: খগেন বসুমতাৰী ঘৰ নং : ৪৭ বয়স : 39 লিঙ্গ : মহিলা	FVC4584454 ফটো উপলব্ধ	26 নাম : শ্ৰদ্ধাঞ্জলী বসুমতাৰী স্বামীৰ নাম: জয়ন্ত বসুমতাৰী ঘৰ নং : ৪৭ বয়স : 33 লিঙ্গ : মহিলা	FVC1553555 ফটো উপলব্ধ	E 27 নাম : দিগন্ত বসুমতাৰী পিতাৰ নাম: খগেন বসুমতাৰী ঘৰ নং : 47 বয়স : 27 লিঙ্গ : পুৰুষ	FVC0123554 ফটো উপলব্ধ
# 28 নাম : মুৰাৰি লালু শৰ্মা পিতাৰ নাম: ৰংজীতমল শৰ্মা ঘৰ নং : ২০৪ ক বয়স : 70 লিঙ্গ : পুৰুষ	FVC1223486 ফটো উপলব্ধ	# 29 নাম : কুমাৰী প্ৰিয়া স্বামীৰ নাম: হৰেন্দ্ৰ কুমাৰ গুপ্তা ঘৰ নং : ২০৮ বয়স : 33 লিঙ্গ : মহিলা	FVC0481531 ফটো উপলব্ধ	30 নাম : ভাৰত সন্দিকৈ মাতৃৰ নাম: অঞ্জলী সন্দিকৈ ঘৰ নং : ৫৮ বয়স : 36 লিঙ্গ : পুৰুষ	FVC4739428 ফটো উপলব্ধ



31 নাম : জিতুৰাজ সন্দিকৈ মাতৃৰ নাম: অঞ্জলী সন্দিকৈ ঘৰ নং : ৫৮ বয়স : 36 লিঙ্গ : পুৰুষ	FVC4739484 ফটো উপলব্ধ	32 নাম : গীতামনি সন্দিকৈ মাতৃৰ নাম: অঞ্জলী সন্দিকৈ ঘৰ নং : 58 বয়স : 35 লিঙ্গ : মহিলা	FVC0510552 ফটো উপলব্ধ	33 নাম : বিদ্যাবতী কুমী স্বামীৰ নাম: জীবন কুমী ঘৰ নং : ৫৮গ বয়স : 23 লিঙ্গ : মহিলা	FVC4610341 ফটো উপলব্ধ
34 নাম : বাতুল শইকীয়া পিতাৰ নাম: বিমল শইকীয়া ঘৰ নং : ৫৯ বয়স : 34 লিঙ্গ : পুৰুষ	FVC4739439 ফটো উপলব্ধ	35 নাম : জনমণি মৰাণ স্বামীৰ নাম: বিকাশ মৰাণ ঘৰ নং : 59খ বয়স : 33 লিঙ্গ : মহিলা	FVC4609921 ফটো উপলব্ধ	36 নাম : দেৱজিত নেওগ পিতাৰ নাম: নোমল নেওগ ঘৰ নং : ৬০ বয়স : 32 লিঙ্গ : পুৰুষ	FVC4739508 ফটো উপলব্ধ
37 নাম : অঞ্জমনি সোনোৱাল স্বামীৰ নাম: সৰোজ সোনোৱাল ঘৰ নং : 63 বয়স : 32 লিঙ্গ : মহিলা	KZL1700238 ফটো উপলব্ধ	38 নাম : সুৰজ মৰাণ পিতাৰ নাম: দেবেন মৰাণ ঘৰ নং : ৬৩ ক বয়স : 35 লিঙ্গ : পুৰুষ	FVC0326066 ফটো উপলব্ধ	39 নাম : হেমন্ত মৰাণ মাতৃৰ নাম: পিয়লা মৰাণ ঘৰ নং : ৬৩ক বয়স : 33 লিঙ্গ : পুৰুষ	FVC4739440 ফটো উপলব্ধ
40 নাম : যদু বড়া পিতাৰ নাম: বিদ্যাধৰ বড়া ঘৰ নং : ৬৪ক বয়স : 36 লিঙ্গ : পুৰুষ	FVC4739633 ফটো উপলব্ধ	41 নাম : সৌৰভ বৰা পিতাৰ নাম: মোলান বৰা ঘৰ নং : ৬৫ বয়স : 34 লিঙ্গ : পুৰুষ	FVC4739451 ফটো উপলব্ধ	S2 42 নাম : ৰিম্মী শৰ্মা পুৰকায়স্থ স্বামীৰ নাম: মৃগাঙ্ক ডেকা ঘৰ নং : 67 বয়স : 33 লিঙ্গ : মহিলা	FVC4645447 ফটো উপলব্ধ
43 নাম : অক্ষিতা হিন্দিকৈ পিতাৰ নাম: প্ৰফুল্ল হিন্দিকৈ ঘৰ নং : ৬৯ বয়স : 29 লিঙ্গ : মহিলা	FVC0326769 ফটো উপলব্ধ	44 নাম : জিতুল গগৈ পিতাৰ নাম: ৰাজু গগৈ ঘৰ নং : 72 বয়স : 23 লিঙ্গ : পুৰুষ	FVC1463280 ফটো উপলব্ধ	E 45 নাম : পুটু বাউৰী অন্যান্য: কালু বাউৰী ঘৰ নং : ৭৪ বয়স : 64 লিঙ্গ : পুৰুষ	FVC4609772 ফটো উপলব্ধ
46 নাম : ফুলমণী বাউৰী স্বামীৰ নাম: পুটু বাউৰী ঘৰ নং : ৭৪ বয়স : 59 লিঙ্গ : মহিলা	FVC4609889 ফটো উপলব্ধ	47 নাম : গিতা দশৰথ স্বামীৰ নাম: লাবিন বাউৰী ঘৰ নং : 74 বয়স : 35 লিঙ্গ : মহিলা	FVC4609954 ফটো উপলব্ধ	48 নাম : বন্দা বতী উৰাং স্বামীৰ নাম: সন্তোষ উৰাং ঘৰ নং : 106 বয়স : 25 লিঙ্গ : মহিলা	FVC1453364 ফটো উপলব্ধ
49 নাম : অৰিনাশ কৰ্মকাৰ পিতাৰ নাম: শিৱৰাম কৰ্মকাৰ ঘৰ নং : 118ক বয়স : 22 লিঙ্গ : পুৰুষ	FVC4607545 ফটো উপলব্ধ	50 নাম : শীৱানী তালুকদাৰ গৌৱালা স্বামীৰ নাম: বিষ্ণু গৌৱালা ঘৰ নং : 115 বয়স : 36 লিঙ্গ : মহিলা	FVC0402131 ফটো উপলব্ধ	51 নাম : প্ৰদীপ বৰ্মন পিতাৰ নাম: প্ৰভাত বৰ্মন ঘৰ নং : 115 ক বয়স : 39 লিঙ্গ : পুৰুষ	FVC122322 ফটো উপলব্ধ
52 নাম : শিবানী তাঁতি স্বামীৰ নাম: প্ৰদীপ বৰ্মন ঘৰ নং : 115 ক বয়স : 25 লিঙ্গ : মহিলা	FVC1223330 ফটো উপলব্ধ	53 নাম : সঞ্জয় বৰ্মন পিতাৰ নাম: চমৰু বৰ্মন ঘৰ নং : 121 বয়স : 36 লিঙ্গ : পুৰুষ	FVC4739473 ফটো উপলব্ধ	# 54 নাম : জয়া চৃতীয়া স্বামীৰ নাম: সুৰজ মৰাণ ঘৰ নং : ৬৩ ক বয়স : 36 লিঙ্গ : মহিলা	PVW0076745 ফটো উপলব্ধ
55 নাম : ৰুবল তালুকদাৰ মাতৃৰ নাম: কসুম তালুকদাৰ ঘৰ নং : 130 বয়স : 29 লিঙ্গ : পুৰুষ	FVC0402081 ফটো উপলব্ধ	# 56 নাম : শ্যামল গোহাঁই পিতাৰ নাম: ৰঞ্জিত গোহাঁই ঘৰ নং : ২২৩ খ বয়স : 27 লিঙ্গ : পুৰুষ	FVC0389098 ফটো উপলব্ধ	57 নাম : স্বজন আগৰৱালা পিতাৰ নাম: ৰাউতমল আগৰৱালা ঘৰ নং : ২০০ বয়স : 61 লিঙ্গ : পুৰুষ	FVC4734605 ফটো উপলব্ধ
58 নাম : মণিকা আগৰৱাল স্বামীৰ নাম: স্বজন আগৰৱালা ঘৰ নং : ২০০ বয়স : 53 লিঙ্গ : মহিলা	FVC4734650 ফটো উপলব্ধ	59 নাম : চিতনা আগৰৱাল পিতাৰ নাম: সাজেন আগৰৱাল ঘৰ নং : ২০০ বয়স : 31 লিঙ্গ : মহিলা	FVC4739655 ফটো উপলব্ধ	60 নাম : অঞ্জলি দাস স্বামীৰ নাম: ৰাজীৱ দাস ঘৰ নং : ২০২ ঘ বয়স : 35 লিঙ্গ : মহিলা	FVC0156893 ফটো উপলব্ধ



61 নাম : দেবযানী দাস স্বামীৰ নাম : অৰূপ দাস ঘৰ নং : 202 ক বয়স : 39 লিঙ্গ : মহিলা	FVC0123943 ফটো উপলব্ধ	E 62 নাম : শিব দাস পিতাৰ নাম : সতীশ দাস ঘৰ নং : 202 ক বয়স : 7 লিঙ্গ : পুৰুষ	FVC4734774 ফটো উপলব্ধ	63 নাম : বিভা দাস স্বামীৰ নাম : গনেশ দাস ঘৰ নং : 202 ঘ বয়স : 64 লিঙ্গ : মহিলা	FVC4734752 ফটো উপলব্ধ
64 নাম : উষা দাস স্বামীৰ নাম : শিবু দাস ঘৰ নং : 202 গ বয়স : 60 লিঙ্গ : মহিলা	FVC4734785 ফটো উপলব্ধ	65 নাম : অৰূপ দাস পিতাৰ নাম : কালীপদ দাস ঘৰ নং : 202 ক বয়স : 41 লিঙ্গ : পুৰুষ	FVC4734730 ফটো উপলব্ধ	66 নাম : বাজিৰ দাস পিতাৰ নাম : গনেশ দাস ঘৰ নং : 202 ঘ বয়স : 40 লিঙ্গ : পুৰুষ	FVC4734763 ফটো উপলব্ধ
67 নাম : ফুলমতী দেবী স্বামীৰ নাম : ৰাম ভগবান মহতো ঘৰ নং : 208 বয়স : 73 লিঙ্গ : মহিলা	FVC4734809 ফটো উপলব্ধ	68 নাম : সবিতা কুমাৰী মাহতো পিতাৰ নাম : ৰাম ভগবান মাহতো ঘৰ নং : 208 বয়স : 36 লিঙ্গ : মহিলা	FVC4739644 ফটো উপলব্ধ	69 নাম : হেমন্ত শৰ্মা পিতাৰ নাম : ধৰমতীৰ শৰ্মা ঘৰ নং : 208 ক বয়স : 32 লিঙ্গ : পুৰুষ	FVC4739622 ফটো উপলব্ধ
70 নাম : পল্লবী শৰ্মা পিতাৰ নাম : প্ৰমোদ শৰ্মা ঘৰ নং : 204 ক বয়স : 32 লিঙ্গ : মহিলা	CZH6040580 ফটো উপলব্ধ	71 নাম : ধৰ্মবীৰ শৰ্মা পিতাৰ নাম : সুৰজভান শৰ্মা ঘৰ নং : 208 ক বয়স : 69 লিঙ্গ : পুৰুষ	FVC4734821 ফটো উপলব্ধ	72 নাম : দ্ৰুপতী দেবী স্বামীৰ নাম : ধৰমবীৰ শৰ্মা ঘৰ নং : 208 ক বয়স : 62 লিঙ্গ : মহিলা	FVC4734832 ফটো উপলব্ধ
73 নাম : মমী সেনগুপ্তা পিতাৰ নাম : স্বপন সেনগুপ্তা ঘৰ নং : 205 বয়স : 33 লিঙ্গ : মহিলা	FVC0350157 ফটো উপলব্ধ	74 নাম : চুমকি সেনগুপ্তা পিতাৰ নাম : স্বপন সেনগুপ্তা ঘৰ নং : 205 বয়স : 27 লিঙ্গ : মহিলা	FVC0350108 ফটো উপলব্ধ	75 নাম : সুনিল ঠাকুৰ পিতাৰ নাম : জলেশ্বৰ ঠাকুৰ ঘৰ নং : 206 ক বয়স : 56 লিঙ্গ : পুৰুষ	FVC4734967 ফটো উপলব্ধ
R 76 নাম : পিয়াৰজন ঠাকুৰ পিতাৰ নাম : ৰুপলাল ঠাকুৰ ঘৰ নং : 206 ক বয়স : 56 লিঙ্গ : পুৰুষ	FVC4734945 ফটো উপলব্ধ	R 77 নাম : কনকন ঠাকুৰ পিতাৰ নাম : ৰুপলাল ঠাকুৰ ঘৰ নং : 206 ক বয়স : 54 লিঙ্গ : পুৰুষ	FVC4734956 ফটো উপলব্ধ	78 নাম : সঞ্জীৱ ঠাকুৰ পিতাৰ নাম : ভোলা ঠাকুৰ ঘৰ নং : 206 ক বয়স : 44 লিঙ্গ : পুৰুষ	FVC4734923 ফটো উপলব্ধ
79 নাম : জীমনী মৰাণ পিতাৰ নাম : অনন্ত মৰাণ ঘৰ নং : 207 গ বয়স : 21 লিঙ্গ : মহিলা	PVW0004051 ফটো উপলব্ধ	# 80 নাম : নীভা গোহাই স্বামীৰ নাম : পুলিন গোহাই ঘৰ নং : 290 ক বয়স : 55 লিঙ্গ : মহিলা	FVC4739520 ফটো উপলব্ধ	S 81 নাম : মঞ্জিত মৰাণ পিতাৰ নাম : মৃত তুলেশ্বৰ মৰাণ ঘৰ নং : 209 ক বয়স : 5 লিঙ্গ : পুৰুষ	FVC4739531 ফটো উপলব্ধ
82 নাম : অনন্ত মৰাণ পিতাৰ নাম : ৰনেশ্বৰ মৰাণ ঘৰ নং : 209 গ বয়স : 49 লিঙ্গ : পুৰুষ	FVC4739575 ফটো উপলব্ধ	83 নাম : পদাৰতী চেতিয়া স্বামীৰ নাম : অনন্ত মৰাণ ঘৰ নং : 209 গ বয়স : 45 লিঙ্গ : মহিলা	FVC4739586 ফটো উপলব্ধ	84 নাম : জিতু মৰাণ পিতাৰ নাম : মৃত তুলেশ্বৰ মৰাণ ঘৰ নং : 209 ঘ বয়স : 44 লিঙ্গ : পুৰুষ	FVC4739553 ফটো উপলব্ধ
85 নাম : ছিলাভিয়াছ মৰাণ স্বামীৰ নাম : জিতু মৰাণ ঘৰ নং : 209 ঘ বয়স : 39 লিঙ্গ : মহিলা	FVC4739564 ফটো উপলব্ধ	86 নাম : শিও কুমাৰ প্ৰসাদ পিতাৰ নাম : মুক্তাৰ প্ৰসাদ ঘৰ নং : 208 বয়স : 74 লিঙ্গ : পুৰুষ	FVC4735006 ফটো উপলব্ধ	87 নাম : ৰাজমণি দেবী স্বামীৰ নাম : শিও কুমাৰ প্ৰচাদ ঘৰ নং : 208 বয়স : 70 লিঙ্গ : মহিলা	FVC4735017 ফটো উপলব্ধ
88 নাম : বিজয় কুমাৰ পিতাৰ নাম : শিও কুমাৰ প্ৰচাদ ঘৰ নং : 208 বয়স : 50 লিঙ্গ : পুৰুষ	FVC4735028 ফটো উপলব্ধ	89 নাম : সঞ্জয় কুমাৰ গুপ্তা পিতাৰ নাম : শিউকুমাৰ গুপ্তা ঘৰ নং : 208 বয়স : 46 লিঙ্গ : পুৰুষ	FVC4735039 ফটো উপলব্ধ	90 নাম : পাপ্প কুমাৰ গুপ্তা পিতাৰ নাম : শিউকুমাৰ গুপ্তা ঘৰ নং : 208 বয়স : 45 লিঙ্গ : পুৰুষ	FVC4735040 ফটো উপলব্ধ



91 নাম : কিৰণ দেবী স্বামীৰ নাম: বিজয় কুমাৰ ঘৰ নং : ২০৮ বয়স : 44 লিঙ্গ : মহিলা	FVC4735062 ফটো উপলব্ধ	92 নাম : সাদা দেবী স্বামীৰ নাম: সঞ্জয় কুমাৰ গুপ্তা ঘৰ নং : ২০৮ বয়স : 44 লিঙ্গ : মহিলা	FVC4735073 ফটো উপলব্ধ	93 নাম : হৰেন্দ্ৰ কুমাৰ গুপ্তা পিতাৰ নাম: শিব কুমাৰ গুপ্তা ঘৰ নং : ২০৮ বয়স : 39 লিঙ্গ : পুৰুষ	FVC4735051 ফটো উপলব্ধ
94 নাম : আনিতা দেবী স্বামীৰ নাম: পাঞ্চু কুমাৰ গুপ্তা ঘৰ নং : ২০৮ বয়স : 35 লিঙ্গ : মহিলা	FVC4739666 ফটো উপলব্ধ	# 95 নাম : ৰোয়াম কুমাৰ গুপ্তা পিতাৰ নাম: বিজয় কুমাৰ গুপ্তা ঘৰ নং : ৰপাই পাভা ল্যান্ড বয়স : 24 লিঙ্গ : পুৰুষ	PVW0058453 ফটো উপলব্ধ	96 নাম : সন্ধ্যা কুমাৰী গুপ্তা পিতাৰ নাম: বিজয় কুমাৰ গুপ্তা ঘৰ নং : 208 বয়স : 21 লিঙ্গ : মহিলা	PVW0016782 ফটো উপলব্ধ
97 নাম : সবিতা কুমাৰী পিতাৰ নাম: সঞ্জয় কুমাৰ গুপ্তা ঘৰ নং : 208 বয়স : 19 লিঙ্গ : মহিলা	PVW0114553 ফটো উপলব্ধ	98 নাম : সুশান্ত বৰুৱা পিতাৰ নাম: মুনিদ্ৰ বৰুৱা ঘৰ নং : ২০৯ বয়স : 61 লিঙ্গ : পুৰুষ	FVC4735084 ফটো উপলব্ধ	99 নাম : কল্যাণী বৰুৱা স্বামীৰ নাম: সুশান্ত বৰুৱা ঘৰ নং : ২০৯ বয়স : 56 লিঙ্গ : মহিলা	FVC4735095 ফটো উপলব্ধ
100 নাম : বিজয় মৰাণ পিতাৰ নাম: ৰনেশ্বৰ মৰাণ ঘৰ নং : ২১০ বয়স : 48 লিঙ্গ : পুৰুষ	FVC4739597 ফটো উপলব্ধ	101 নাম : দিপালী বৰাগোঁহাই মৰাণ স্বামীৰ নাম: বিজয় মৰাণ ঘৰ নং : ২১০ বয়স : 46 লিঙ্গ : মহিলা	FVC4739600 ফটো উপলব্ধ	102 নাম : জ্যোতি বৰুৱা স্বামীৰ নাম: বিমল বৰুৱা ঘৰ নং : ২১১ক বয়স : 60 লিঙ্গ : মহিলা	FVC4735175 ফটো উপলব্ধ
103 নাম : মনিকান্ত বড়া পিতাৰ নাম: দেওৰাম বড়া ঘৰ নং : ২১৩ বয়স : 50 লিঙ্গ : পুৰুষ	FVC4735186 ফটো উপলব্ধ	104 নাম : সবিতা বড়া স্বামীৰ নাম: মনিকান্ত বড়া ঘৰ নং : ২১৩ বয়স : 47 লিঙ্গ : মহিলা	FVC4735197 ফটো উপলব্ধ	# 105 নাম : পুষ্পধৰ দেউৰী পিতাৰ নাম: শৈলেন দেউৰী ঘৰ নং : ২১৩গ বয়স : 37 লিঙ্গ : পুৰুষ	FVC0046698 ফটো উপলব্ধ
106 নাম : হীৰা দেউৰী পিতাৰ নাম: শৈলেন দেউৰী ঘৰ নং : ২১৩গ বয়স : 36 লিঙ্গ : পুৰুষ	FVC0046706 ফটো উপলব্ধ	107 নাম : শৈলেন দেউৰী পিতাৰ নাম: মনিকুমাৰ দেউৰী ঘৰ নং : ২১৩গ বয়স : 60 লিঙ্গ : পুৰুষ	FVC4735244 ফটো উপলব্ধ	108 নাম : ডেভিট মৰাণ পিতাৰ নাম: আৰ্থা মৰাণ ঘৰ নং : ২১৩ক বয়স : 56 লিঙ্গ : পুৰুষ	FVC4735200 ফটো উপলব্ধ
109 নাম : ৰঞ্জনা গগৈ স্বামীৰ নাম: ৰঞ্জিত গোহাঁই ঘৰ নং : ২১৩খ বয়স : 52 লিঙ্গ : মহিলা	FVC4735233 ফটো উপলব্ধ	110 নাম : ৰনমি দেউৰী স্বামীৰ নাম: শৈলেন দেউৰী ঘৰ নং : ২১৩গ বয়স : 51 লিঙ্গ : মহিলা	FVC4735255 ফটো উপলব্ধ	111 নাম : দুলি সাহা স্বামীৰ নাম: অজিত সাহা ঘৰ নং : ২১৪ বয়স : 63 লিঙ্গ : মহিলা	FVC4735277 ফটো উপলব্ধ
112 নাম : মিঠু সাহা পিতাৰ নাম: অজিত সাহা ঘৰ নং : ২১৪ বয়স : 40 লিঙ্গ : পুৰুষ	FVC4735288 ফটো উপলব্ধ	# 113 নাম : টিটু সাহা পিতাৰ নাম: অজিত সাহা ঘৰ নং : ২১৪ বয়স : 31 লিঙ্গ : পুৰুষ	FVC0155622 ফটো উপলব্ধ	114 নাম : জাহৰি সাহা স্বামীৰ নাম: টিটু সাহা ঘৰ নং : ২১৪ বয়স : 29 লিঙ্গ : মহিলা	FVC0155234 ফটো উপলব্ধ
115 নাম : মহঃ ৰেজাক আলী পিতাৰ নাম: মহ.আব্দুল ঘৰ নং : ২১৫ বয়স : 56 লিঙ্গ : পুৰুষ	FVC4735299 ফটো উপলব্ধ	116 নাম : মৰিয়ম বেগম স্বামীৰ নাম: মহঃ ৰেজাক আলী ঘৰ নং : ২১৫ বয়স : 49 লিঙ্গ : মহিলা	FVC4735302 ফটো উপলব্ধ	117 নাম : ৰমণী পানিকা স্বামীৰ নাম: যদু পানিকা ঘৰ নং : 215ক বয়স : 59 লিঙ্গ : মহিলা	PVW0017996 ফটো উপলব্ধ
118 নাম : উৰ্মিলা পানিকা স্বামীৰ নাম: গনেশ পানিকা ঘৰ নং : 215 ক বয়স : 32 লিঙ্গ : মহিলা	PVW0017988 ফটো উপলব্ধ	S 119 নাম : সুদীপ দে পিতাৰ নাম: সুশীৰ দে ঘৰ নং : 216 বয়স : 40 লিঙ্গ : পুৰুষ	FVC0434217 ফটো উপলব্ধ	120 নাম : বৰন তাঁতী পিতাৰ নাম: লাখপতী তাঁতী ঘৰ নং : ২১৭ বয়স : 56 লিঙ্গ : পুৰুষ	FVC4735335 ফটো উপলব্ধ



121 নাম : দুগৈদ মোনেৰ স্বামীৰ নাম: বৰুণ তাণ্ডী ঘৰ নং : ২১৭ বয়স : 51 লিঙ্গ : মহিলা	FVC4735346 ফটো উপলব্ধ	122 নাম : মণি তাণ্ডী পিতাৰ নাম: বৰুণ ঘৰ নং : 217 বয়স : 22 লিঙ্গ : মহিলা	PVW0064493 ফটো উপলব্ধ	123 নাম : পদ্মা কালান্দি স্বামীৰ নাম: দিলীপ কালান্দি ঘৰ নং : ২১৮ বয়স : 58 লিঙ্গ : মহিলা	FVC4735368 ফটো উপলব্ধ
124 নাম : সঞ্জয় তাণ্ডী মাতৃৰ নাম: পদ্মা তাণ্ডী ঘৰ নং : 218 বয়স : 39 লিঙ্গ : পুৰুষ	FVC0406892 ফটো উপলব্ধ	125 নাম : অজয় কালান্দি মাতৃৰ নাম: পদ্মা কালান্দি ঘৰ নং : 218 বয়স : 32 লিঙ্গ : পুৰুষ	FVC0233338 ফটো উপলব্ধ	126 নাম : বিজয় কালান্দি পিতাৰ নাম: দিলীপ কালান্দি ঘৰ নং : 218 বয়স : 32 লিঙ্গ : পুৰুষ	FVC0481952 ফটো উপলব্ধ
127 নাম : লক্ষ্মী চক্ৰবৰ্তী স্বামীৰ নাম: অজয় কালান্দি ঘৰ নং : 218 বয়স : 27 লিঙ্গ : মহিলা	PVW0095372 ফটো উপলব্ধ	128 নাম : প্ৰনব জ্যোতি ডেকা পিতাৰ নাম: যাদৱ চন্দ্ৰ ডেকা ঘৰ নং : ২১৯ বয়স : 58 লিঙ্গ : পুৰুষ	FVC4735391 ফটো উপলব্ধ	129 নাম : অৰুপজ্যোতি ডেকা পিতাৰ নাম: যাদবচন্দ্ৰ ডেকা ঘৰ নং : ২১৯ বয়স : 56 লিঙ্গ : পুৰুষ	FVC4735404 ফটো উপলব্ধ
130 নাম : স্বপ্না ডেকা স্বামীৰ নাম: প্ৰনব জ্যোতি ডেকা ঘৰ নং : ২১৯ বয়স : 49 লিঙ্গ : মহিলা	FVC4735415 ফটো উপলব্ধ	131 নাম : ৰুমী ডেকা স্বামীৰ নাম: অৰুপজ্যোতি ডেকা ঘৰ নং : ২১৯ বয়স : 42 লিঙ্গ : মহিলা	FVC4739702 ফটো উপলব্ধ	# 132 নাম : ঋষিতেশ ডেকা পিতাৰ নাম: প্ৰনব জ্যোতি ডেকা ঘৰ নং : 219 বয়স : 23 লিঙ্গ : পুৰুষ	PVW0113001 ফটো উপলব্ধ
133 নাম : ৰীতেশ ডেকা পিতাৰ নাম: প্ৰনব জ্যোতি ডেকা ঘৰ নং : 219 বয়স : 19 লিঙ্গ : পুৰুষ	PVW0113019 ফটো উপলব্ধ	134 নাম : জোনমনি বুঢ়াগোঁহাই স্বামীৰ নাম: প্ৰফুল্ল বুঢ়াগোঁহাই ঘৰ নং : 257 বয়স : 56 লিঙ্গ : মহিলা	HXX1762589 ফটো উপলব্ধ	135 নাম : প্ৰফুল্ল বুঢ়াগোঁহাই পিতাৰ নাম: মৈমেশ্বৰ বুঢ়াগোঁহাই ঘৰ নং : 257 বয়স : 56 লিঙ্গ : পুৰুষ	HXX1762567 ফটো উপলব্ধ
136 নাম : অৰুপ বুঢ়াগোঁহাই পিতাৰ নাম: প্ৰফুল্ল বুঢ়াগোঁহাই ঘৰ নং : 257 বয়স : 28 লিঙ্গ : পুৰুষ	HXX0431379 ফটো উপলব্ধ	137 নাম : পলাশ বুঢ়াগোঁহাই পিতাৰ নাম: প্ৰফুল্ল বুঢ়াগোঁহাই ঘৰ নং : 257 বয়স : 28 লিঙ্গ : পুৰুষ	HXX0576538 ফটো উপলব্ধ	R 138 নাম : ফণীধৰ ফুকন পিতাৰ নাম: পুৰ্ণানন্দ ফুকন ঘৰ নং : 648 বয়স : 51 লিঙ্গ : পুৰুষ	FVC0448852 ফটো উপলব্ধ
139 নাম : নিতুমনি চিৰিং ফুকন স্বামীৰ নাম: দিগন্ত চিৰিং ফুকন ঘৰ নং : ৬৪৫ বয়স : 43 লিঙ্গ : মহিলা	FVC4739611 ফটো উপলব্ধ	140 নাম : বিৰু শৰ্মা পিতাৰ নাম: স্বৰূপ শৰ্মা ঘৰ নং : ৮০২ বয়স : 64 লিঙ্গ : পুৰুষ	FVC1608226 ফটো উপলব্ধ	141 নাম : আশা দেৱী স্বামীৰ নাম: বিৰু শৰ্মা ঘৰ নং : ৮০২ বয়স : 56 লিঙ্গ : মহিলা	FVC1608237 ফটো উপলব্ধ
142 নাম : সঞ্জয় শৰ্মা পিতাৰ নাম: বীৰু শৰ্মা ঘৰ নং : 802 বয়স : 35 লিঙ্গ : পুৰুষ	FVC0473751 ফটো উপলব্ধ	# 143 নাম : মীৰা শৰ্মা পিতাৰ নাম: বীৰু শৰ্মা ঘৰ নং : 802 বয়স : 29 লিঙ্গ : মহিলা	FVC0456061 ফটো উপলব্ধ	# 144 নাম : প্ৰাণজিত শইকিয়া পিতাৰ নাম: হেম শইকিয়া ঘৰ নং : ৬১ ক বয়স : 44 লিঙ্গ : পুৰুষ	FVC0475533 ফটো উপলব্ধ
# 145 নাম : ৰতন মুণ্ডা পিতাৰ নাম: এতুবা মুণ্ডা ঘৰ নং : ৫৬খ বয়স : 50 লিঙ্গ : পুৰুষ	HXX9845594 ফটো উপলব্ধ	146 নাম : সুমিত্ৰা দাস স্বামীৰ নাম: দিনেশ দাস ঘৰ নং : 1239 বয়স : 61 লিঙ্গ : মহিলা	FVC0123893 ফটো উপলব্ধ	# 147 নাম : বিনয় কুমাৰ গুপ্তা পিতাৰ নাম: বিজয় কুমাৰ গুপ্তা ঘৰ নং : ২০৮ বয়স : 21 লিঙ্গ : পুৰুষ	PVW0060376 ফটো উপলব্ধ



148 নাম : লালীতা চুন কুমহাৰ স্বামীৰ নাম : অজিত কুমাৰ ঘৰ নং : 0000 বয়স : 37 লিঙ্গ : মহিলা	FVC0378422 ফটো উপলব্ধ	149 নাম : বজনি ৰাজবংশী পিতাৰ নাম : সৰুৰাম ৰাজবংশী ঘৰ নং : 0 বয়স : 29 লিঙ্গ : পুৰুষ	FVC0179432 ফটো উপলব্ধ	# 150 নাম : ৰাধিকা বোৰি স্বামীৰ নাম : লক্ষ্মন বোৰি ঘৰ নং : 196 বয়স : 28 লিঙ্গ : মহিলা	FVC0479451 ফটো উপলব্ধ
151 নাম : প্ৰণালী মৰান স্বামীৰ নাম : বজনি ৰাজবংশী ঘৰ নং : 0 বয়স : 27 লিঙ্গ : মহিলা	FVC0179382 ফটো উপলব্ধ	152 নাম : নিৰাংকুশ গগৈ পিতাৰ নাম : মানিক গগৈ ঘৰ নং : 0 বয়স : 27 লিঙ্গ : পুৰুষ	FVC0315903 ফটো উপলব্ধ	# 153 নাম : মণিকা মুৰা স্বামীৰ নাম : দীপ মুৰা ঘৰ নং : 8 বয়স : 28 লিঙ্গ : মহিলা	FVC0510156 ফটো উপলব্ধ
# 154 নাম : বুকুদ্দিন আলি পিতাৰ নাম : মঃ আব্দুল ঘৰ নং : 9 বয়স : 25 লিঙ্গ : পুৰুষ	FVC0406983 ফটো উপলব্ধ	E 155 নাম : গুৰু আগৰৱালা পিতাৰ নাম : হুসৈন আগৰৱালা ঘৰ নং : 2 বয়স : 40 লিঙ্গ : পুৰুষ	FVC4735539 ফটো উপলব্ধ	156 নাম : অনিল গোৱালা পিতাৰ নাম : বৈশাকু গোৱালা ঘৰ নং : 8 বয়স : 53 লিঙ্গ : পুৰুষ	FVC4735608 ফটো উপলব্ধ
157 নাম : সত্যবতী গুৱালা স্বামীৰ নাম : অনিল গোৱালা ঘৰ নং : 8 বয়স : 46 লিঙ্গ : মহিলা	FVC4735595 ফটো উপলব্ধ	158 নাম : ৰঞ্জু গড় মাতৃৰ নাম : চিলকমনি গড় ঘৰ নং : 8 বয়স : 36 লিঙ্গ : পুৰুষ	FVC1608500 ফটো উপলব্ধ	# 159 নাম : মণি গড় স্বামীৰ নাম : ৰনজু গড় ঘৰ নং : 8 বয়স : 34 লিঙ্গ : মহিলা	FVC0084145 ফটো উপলব্ধ
# 160 নাম : বিপল উৰাং পিতাৰ নাম : লোকেশ্ব উৰাং ঘৰ নং : 109 বয়স : 28 লিঙ্গ : পুৰুষ	FVC1148238 ফটো উপলব্ধ	E 161 নাম : মঙ্গল মুড়া পিতাৰ নাম : চাঁদুবা মুড়া ঘৰ নং : 5 বয়স : 56 লিঙ্গ : পুৰুষ	FVC4735620 ফটো উপলব্ধ	162 নাম : বিৰচি মুড়া স্বামীৰ নাম : চাঁদু মুড়া ঘৰ নং : 5 বয়স : 56 লিঙ্গ : মহিলা	FVC4735631 ফটো উপলব্ধ
163 নাম : ৰাধা মুড়া স্বামীৰ নাম : মঙ্গল মুড়া ঘৰ নং : 5 বয়স : 51 লিঙ্গ : মহিলা	FVC4735642 ফটো উপলব্ধ	164 নাম : দল মুড়া স্বামীৰ নাম : চুনিল মুড়া ঘৰ নং : 5 বয়স : 40 লিঙ্গ : মহিলা	FVC0407072 ফটো উপলব্ধ	165 নাম : চুনিল মুড়া পিতাৰ নাম : চাঁদু মুড়া ঘৰ নং : 5 বয়স : 35 লিঙ্গ : পুৰুষ	FVC0123653 ফটো উপলব্ধ
166 নাম : মন্ত মুড়া পিতাৰ নাম : চাঁদু মুড়া ঘৰ নং : 5 বয়স : 34 লিঙ্গ : পুৰুষ	FVC1608351 ফটো উপলব্ধ	167 নাম : ফুলমণি মুড়া স্বামীৰ নাম : মনটো মুড়া ঘৰ নং : 5 বয়স : 28 লিঙ্গ : মহিলা	FVC0123612 ফটো উপলব্ধ	168 নাম : অনপ মৰান পিতাৰ নাম : গনেশ মৰান ঘৰ নং : 5 বয়স : 36 লিঙ্গ : পুৰুষ	FVC0403964 ফটো উপলব্ধ
169 নাম : মনোৰম চেতিয়া পিতাৰ নাম : ফনিধৰ চেতিয়া ঘৰ নং : 5 বয়স : 78 লিঙ্গ : পুৰুষ	FVC4735653 ফটো উপলব্ধ	E 170 নাম : ৰমী চেতিয়া স্বামীৰ নাম : মনোৰম ঘৰ নং : 5 বয়স : 77 লিঙ্গ : মহিলা	FVC4735664 ফটো উপলব্ধ	171 নাম : ধৰ্মেশ্বৰ চেতিয়া পিতাৰ নাম : মনোৰম ঘৰ নং : 5 বয়স : 55 লিঙ্গ : পুৰুষ	FVC4735675 ফটো উপলব্ধ
172 নাম : মনিকা চেতিয়া স্বামীৰ নাম : ধৰ্মেশ্বৰ ঘৰ নং : 5 বয়স : 47 লিঙ্গ : মহিলা	FVC4735686 ফটো উপলব্ধ	# 173 নাম : মনোৰম চেতিয়া পিতাৰ নাম : গনেশ ঘৰ নং : 5 বয়স : 47 লিঙ্গ : পুৰুষ	FVC4735697 ফটো উপলব্ধ	174 নাম : ৰেখামনি দহোতীয়া স্বামীৰ নাম : মহেশ ঘৰ নং : 5 বয়স : 37 লিঙ্গ : মহিলা	FVC4735700 ফটো উপলব্ধ
175 নাম : পুই মুড়া পিতাৰ নাম : মনোজ মুড়া ঘৰ নং : 9 বয়স : 49 লিঙ্গ : পুৰুষ	FVC4735722 ফটো উপলব্ধ	176 নাম : সুসমা মুড়া স্বামীৰ নাম : পুই মুড়া ঘৰ নং : 9 বয়স : 46 লিঙ্গ : মহিলা	FVC4735733 ফটো উপলব্ধ	177 নাম : ভৰত মুড়া পিতাৰ নাম : জগমোহন মুড়া ঘৰ নং : 8 বয়স : 56 লিঙ্গ : পুৰুষ	FVC4735744 ফটো উপলব্ধ



178 নাম : পূৰ্ণিমা মুড়া স্বামীৰ নাম: ভৰত মুড়া ঘৰ নং : ৮ বয়স : 49 লিঙ্গ : মহিলা	FVC4735755 ফটো উপলব্ধ	179 নাম : বাবল মুড়া পিতাৰ নাম: ভৰত মুড়া ঘৰ নং : ৮ বয়স : 29 লিঙ্গ : পুৰুষ	FVC0134759 ফটো উপলব্ধ	# 180 নাম : বীমা মুড়া স্বামীৰ নাম: বাবল মুড়া ঘৰ নং : ৮ বয়স : 27 লিঙ্গ : মহিলা	FVC0124362 ফটো উপলব্ধ
181 নাম : মিৰা বোৰ্মিন স্বামীৰ নাম: অজিত বাৰ্মন ঘৰ নং : 8 বয়স : 24 লিঙ্গ : মহিলা	FVC1121979 ফটো উপলব্ধ	182 নাম : নচিমা বেগম স্বামীৰ নাম: মহম্মদ আব্দুল ঘৰ নং : 9 খ বয়স : 53 লিঙ্গ : মহিলা	FVC0123661 ফটো উপলব্ধ	183 নাম : অমিনা বেগম স্বামীৰ নাম: বুকুবুদ্দিন আলি ঘৰ নং : 9 খ বয়স : 30 লিঙ্গ : মহিলা	FVC0123760 ফটো উপলব্ধ
184 নাম : আচলম আলি পিতাৰ নাম: মঃ আব্দুল ঘৰ নং : 9 খ বয়স : 39 লিঙ্গ : পুৰুষ	FVC0407130 ফটো উপলব্ধ	185 নাম : মহম্মদ আব্দুল পিতাৰ নাম: মহম্মদ চিদ্দিক ঘৰ নং : ৯ খ বয়স : 57 লিঙ্গ : পুৰুষ	FVC0156851 ফটো উপলব্ধ	E 186 নাম : জগু মুড়া পিতাৰ নাম: জগমোহন মুড়া ঘৰ নং : ১১ বয়স : 66 লিঙ্গ : পুৰুষ	FVC4735799 ফটো উপলব্ধ
187 নাম : ফুলমনি মুড়া স্বামীৰ নাম: জগু মুড়া ঘৰ নং : ১১ বয়স : 61 লিঙ্গ : মহিলা	FVC4735802 ফটো উপলব্ধ	188 নাম : দুৰ্গা মুড়া পিতাৰ নাম: জগু মুড়া ঘৰ নং : ১১ বয়স : 41 লিঙ্গ : পুৰুষ	FVC4735813 ফটো উপলব্ধ	189 নাম : টাৰজেন মুড়া পিতাৰ নাম: জগু মুড়া ঘৰ নং : ১১ বয়স : 39 লিঙ্গ : পুৰুষ	FVC4735824 ফটো উপলব্ধ
190 নাম : মিনা মুড়া স্বামীৰ নাম: দুৰ্গা মুড়া ঘৰ নং : ১১ বয়স : 38 লিঙ্গ : মহিলা	FVC0008268 ফটো উপলব্ধ	# 191 নাম : কল্পনা মুৰা স্বামীৰ নাম: তাৰ্জেন মুৰা ঘৰ নং : 11 বয়স : 33 লিঙ্গ : মহিলা	FVC0124305 ফটো উপলব্ধ	192 নাম : বাকেশ মুড়া পিতাৰ নাম: জগু মুড়া ঘৰ নং : 11 বয়স : 28 লিঙ্গ : পুৰুষ	FVC0124164 ফটো উপলব্ধ
193 নাম : চগন মুড়া পিতাৰ নাম: জগু মুড়া ঘৰ নং : 11 বয়স : 26 লিঙ্গ : পুৰুষ	FVC0124040 ফটো উপলব্ধ	194 নাম : অৰুনা মুড়া স্বামীৰ নাম: চগন মুড়া ঘৰ নং : 11 বয়স : 26 লিঙ্গ : মহিলা	FVC0124115 ফটো উপলব্ধ	195 নাম : লক্ষ্মী মুড়া স্বামীৰ নাম: তগ মুড়া ঘৰ নং : 11 ক বয়স : 54 লিঙ্গ : মহিলা	PVW0003285 ফটো উপলব্ধ
196 নাম : টগ মুড়া পিতাৰ নাম: বৃপা মুড়া ঘৰ নং : 11 ক বয়স : 39 লিঙ্গ : পুৰুষ	PVW0016790 ফটো উপলব্ধ	197 নাম : পুটল মুড়া পিতাৰ নাম: টগ মুড়া ঘৰ নং : 11 ক বয়স : 30 লিঙ্গ : পুৰুষ	PVW0016808 ফটো উপলব্ধ	198 নাম : বাজেশ গোৱালা পিতাৰ নাম: বৈশাকু গোৱালা ঘৰ নং : ১২ বয়স : 58 লিঙ্গ : পুৰুষ	FVC4735835 ফটো উপলব্ধ
199 নাম : চম্পা গোৱালা স্বামীৰ নাম: বাজেশ গোৱালা ঘৰ নং : ১২ বয়স : 53 লিঙ্গ : মহিলা	FVC4735846 ফটো উপলব্ধ	R 200 নাম : ডিম্পী ঠাকুৰ স্বামীৰ নাম: বিকাশ শৰ্মা ঘৰ নং : 12 বয়স : 33 লিঙ্গ : মহিলা	FVC0400184 ফটো উপলব্ধ	201 নাম : অঞ্জলী গোৱালা স্বামীৰ নাম: অবিনাশ গোৱালা ঘৰ নং : 12 বয়স : 23 লিঙ্গ : মহিলা	PVW0004812 ফটো উপলব্ধ
202 নাম : তুচুমনি মুড়া স্বামীৰ নাম: নকুল মুড়া ঘৰ নং : ১৩ বয়স : 48 লিঙ্গ : মহিলা	FVC4735868 ফটো উপলব্ধ	203 নাম : জুচিন্টা মুড়া স্বামীৰ নাম: সঞ্জয় মুড়া ঘৰ নং : 13 বয়স : 26 লিঙ্গ : মহিলা	PVW0096297 ফটো উপলব্ধ	# 204 নাম : মোহন ছেত্ৰী পিতাৰ নাম: কৃষ্ণ বাহাদুৰ ছেত্ৰী ঘৰ নং : ১৩ ক বয়স : 50 লিঙ্গ : পুৰুষ	PVW0029819 ফটো উপলব্ধ
# 205 নাম : দেও ছেত্ৰী পিতাৰ নাম: মহন ছেত্ৰী ঘৰ নং : ১৩ ক বয়স : 26 লিঙ্গ : পুৰুষ	PVW0048397 ফটো উপলব্ধ	206 নাম : নিৰঞ্জন চক্ৰবৰ্তী পিতাৰ নাম: নগেন্দ্ৰ চক্ৰবৰ্তী ঘৰ নং : 14 বয়স : 60 লিঙ্গ : পুৰুষ	PVW0095380 ফটো উপলব্ধ	207 নাম : বুমা চক্ৰবৰ্তী স্বামীৰ নাম: নিৰঞ্জন চক্ৰবৰ্তী ঘৰ নং : 14 বয়স : 48 লিঙ্গ : মহিলা	PVW0009514 ফটো উপলব্ধ



<p>E 208 FVC4735880</p> <p>নাম : মাহমুদ হুছেইন পিতাৰ নাম: আব্দুল গিয়ানী ঘৰ নং : ১৬ বয়স : ৭৭ লিঙ্গ : পুৰুষ</p> <p>ফটো উপলব্ধ</p>	<p>S 209 FVC4735904</p> <p>নাম : মিছা ছমিউনিছা স্বামীৰ নাম: মন্ত হুচেইন ঘৰ নং : ১৬ বয়স : 40 লিঙ্গ : মহিলা</p> <p>ফটো উপলব্ধ</p>	<p>210 PVW0009464</p> <p>নাম : ফিৰুজা খাতুন স্বামীৰ নাম: মহম্মদ উচমান আনচাৰী ঘৰ নং : 15 বয়স : 40 লিঙ্গ : মহিলা</p> <p>ফটো উপলব্ধ</p>
<p>211 FVC4735915</p> <p>নাম : মো. আমিন পিতাৰ নাম: মঃ ওচমান ঘৰ নং : ১৬ বয়স : 70 লিঙ্গ : পুৰুষ</p> <p>ফটো উপলব্ধ</p>	<p>212 FVC4735926</p> <p>নাম : অনিয়াৰা বেগম স্বামীৰ নাম: মহম্মদ আমিন ঘৰ নং : ১৬ বয়স : 67 লিঙ্গ : মহিলা</p> <p>ফটো উপলব্ধ</p>	<p>213 FVC4735971</p> <p>নাম : বুল্লা বেগম স্বামীৰ নাম: মহঃ আহমেদ ঘৰ নং : ১৬ বয়স : 64 লিঙ্গ : মহিলা</p> <p>ফটো উপলব্ধ</p>
<p>214 FVC4735993</p> <p>নাম : মহম্মদ ইয়াচিন পিতাৰ নাম: মহঃ ওচমান ঘৰ নং : ১৬ বয়স : 61 লিঙ্গ : পুৰুষ</p> <p>ফটো উপলব্ধ</p>	<p>215 FVC4736009</p> <p>নাম : জ্যোতা বেগম স্বামীৰ নাম: মহঃ ইয়াচিন ঘৰ নং : ১৬ বয়স : 59 লিঙ্গ : মহিলা</p> <p>ফটো উপলব্ধ</p>	<p>216 FVC4736021</p> <p>নাম : মহঃ নাজিৰ পিতাৰ নাম: মহঃ ওচমান ঘৰ নং : ১৬ বয়স : 58 লিঙ্গ : পুৰুষ</p> <p>ফটো উপলব্ধ</p>
<p>217 FVC4736032</p> <p>নাম : তবসুম বেগম স্বামীৰ নাম: মহঃ নাজিৰ ঘৰ নং : ১৬ বয়স : 51 লিঙ্গ : মহিলা</p> <p>ফটো উপলব্ধ</p>	<p>218 FVC4735948</p> <p>নাম : জুবোদা বেগম পিতাৰ নাম: মহ.আমিন ঘৰ নং : ১৬ বয়স : 44 লিঙ্গ : মহিলা</p> <p>ফটো উপলব্ধ</p>	<p>219 FVC4735959</p> <p>নাম : মহ.সাইল পিতাৰ নাম: মহ.আমিন ঘৰ নং : ১৬ বয়স : 43 লিঙ্গ : পুৰুষ</p> <p>ফটো উপলব্ধ</p>
<p>220 FVC4735982</p> <p>নাম : মহ.ইমৰান পিতাৰ নাম: মহ.আহমেদ ঘৰ নং : ১৬ বয়স : 39 লিঙ্গ : পুৰুষ</p> <p>ফটো উপলব্ধ</p>	<p>221 FVC4736010</p> <p>নাম : মহ.ফিৰোজ পিতাৰ নাম: মহ.ইয়াচিন ঘৰ নং : ১৬ বয়স : 39 লিঙ্গ : পুৰুষ</p> <p>ফটো উপলব্ধ</p>	<p>#2 222 FVC4739768</p> <p>নাম : চালমা বেগম পিতাৰ নাম: মহম্মদ আমিন ঘৰ নং : ১৬ বয়স : 28 লিঙ্গ : মহিলা</p> <p>ফটো উপলব্ধ</p>
<p>223 FVC0031567</p> <p>নাম : মহম্মদ আমিন পিতাৰ নাম: মহম্মদ আহমেদ ঘৰ নং : ১৬ বয়স : 36 লিঙ্গ : পুৰুষ</p> <p>ফটো উপলব্ধ</p>	<p>224 FVC0123711</p> <p>নাম : বুকচানা বেগম স্বামীৰ নাম: মহঃ ইমৰান ঘৰ নং : 16 বয়স : 35 লিঙ্গ : মহিলা</p> <p>ফটো উপলব্ধ</p>	<p># 225 FVC0373936</p> <p>নাম : পলাশ বৰুৱা পিতাৰ নাম: হেমন্ত বৰুৱা ঘৰ নং : ১৬ ক বয়স : 26 লিঙ্গ : পুৰুষ</p> <p>ফটো উপলব্ধ</p>
<p># 226 PVW0026534</p> <p>নাম : ইৰফান হুছেইন পিতাৰ নাম: মঃ আহমদ হুছেইন ঘৰ নং : ১৬ বয়স : 21 লিঙ্গ : পুৰুষ</p> <p>ফটো উপলব্ধ</p>	<p># 227 FVC0223156</p> <p>নাম : বিজয়া বৰুৱা স্বামীৰ নাম: হেমন্ত বৰুৱা ঘৰ নং : 16ক বয়স : 34 লিঙ্গ : মহিলা</p> <p>ফটো উপলব্ধ</p>	<p>R 228 FVC0031898</p> <p>নাম : জৰি বৰুৱা পিতাৰ নাম: হেমন্ত বৰুৱা ঘৰ নং : ১৬ক বয়স : 28 লিঙ্গ : মহিলা</p> <p>ফটো উপলব্ধ</p>
<p>229 FVC4736101</p> <p>নাম : অনন্ত গগৈ পিতাৰ নাম: বেণুধৰ গগৈ ঘৰ নং : ১৬ বয়স : 56 লিঙ্গ : পুৰুষ</p> <p>ফটো উপলব্ধ</p>	<p>230 FVC4736112</p> <p>নাম : অপৰাজিতা গগৈ স্বামীৰ নাম: অনন্ত গগৈ ঘৰ নং : ১৬ বয়স : 47 লিঙ্গ : মহিলা</p> <p>ফটো উপলব্ধ</p>	<p># 231 PVW0044644</p> <p>নাম : দিশা গগৈ পিতাৰ নাম: অনন্ত গগৈ ঘৰ নং : ১৬ বয়স : 20 লিঙ্গ : মহিলা</p> <p>ফটো উপলব্ধ</p>
<p>232 FVC4736123</p> <p>নাম : বন্দনা ফুকন পিতাৰ নাম: লীকনাথ ফুকন ঘৰ নং : ১৬ বয়স : 59 লিঙ্গ : মহিলা</p> <p>ফটো উপলব্ধ</p>	<p>233 FVC4736189</p> <p>নাম : ৰমেশ মৰাণ পিতাৰ নাম: পোনেশ্বৰ মৰাণ ঘৰ নং : ২১ বয়স : 67 লিঙ্গ : পুৰুষ</p> <p>ফটো উপলব্ধ</p>	<p>234 FVC4736190</p> <p>নাম : ভোগেশ্বৰী মৰাণ স্বামীৰ নাম: ৰমেশ মৰাণ ঘৰ নং : ২১ বয়স : 61 লিঙ্গ : মহিলা</p> <p>ফটো উপলব্ধ</p>
<p>235 FVC4736203</p> <p>নাম : জিতু মৰাণ পিতাৰ নাম: ৰমেশ মৰাণ ঘৰ নং : ২১ বয়স : 45 লিঙ্গ : পুৰুষ</p> <p>ফটো উপলব্ধ</p>	<p>236 FVC4736214</p> <p>নাম : টুট মৰাণ পিতাৰ নাম: ৰমেশ মৰাণ ঘৰ নং : ২১ বয়স : 41 লিঙ্গ : পুৰুষ</p> <p>ফটো উপলব্ধ</p>	<p>237 FVC4736225</p> <p>নাম : মেঘালী মৰাণ স্বামীৰ নাম: জিতু মৰাণ ঘৰ নং : ২১ বয়স : 41 লিঙ্গ : মহিলা</p> <p>ফটো উপলব্ধ</p>



# 238 নাম : ভানপ্ৰিয়া মৰাণ স্বামীৰ নাম: নিপু মৰাণ ঘৰ নং : ২২ বয়স : 34 লিঙ্গ : মহিলা	FVC0123984 ফটো উপলব্ধ	E 239 নাম : গকুল ছেত্ৰী পিতাৰ নাম: খোমৰাম ছেত্ৰী ঘৰ নং : ২২ বয়স : 59 লিঙ্গ : পুৰুষ	FVC4736236 ফটো উপলব্ধ	240 নাম : বিন্দা ছেত্ৰী স্বামীৰ নাম: গকুল ছেত্ৰী ঘৰ নং : ২২ বয়স : 51 লিঙ্গ : মহিলা	FVC4736247 ফটো উপলব্ধ
241 নাম : জিতবাহাদুৰ ছেত্ৰী পিতাৰ নাম: গকুল ছেত্ৰী ঘৰ নং : ২২ বয়স : 31 লিঙ্গ : পুৰুষ	FVC0160069 ফটো উপলব্ধ	242 নাম : বিমলা ঘিমিৰে পিতাৰ নাম: গোকুল ঘিমিৰে ঘৰ নং : 22 বয়স : 31 লিঙ্গ : মহিলা	PVV0119321 ফটো উপলব্ধ	243 নাম : নিৰ্মলা ছেত্ৰী স্বামীৰ নাম: জিত বাহাদুৰ ছেত্ৰী ঘৰ নং : 22 বয়স : 30 লিঙ্গ : মহিলা	PVV0119214 ফটো উপলব্ধ
244 নাম : ভূপেন ডেকা পিতাৰ নাম: মধু ডেকা ঘৰ নং : ২৩ বয়স : 61 লিঙ্গ : পুৰুষ	FVC4736258 ফটো উপলব্ধ	245 নাম : দীপাঞ্জলী বড়া ডেকা স্বামীৰ নাম: ভূপেন ডেকা ঘৰ নং : ২৩ বয়স : 51 লিঙ্গ : মহিলা	FVC4736269 ফটো উপলব্ধ	246 নাম : সঞ্জয় ডেকা পিতাৰ নাম: ভূপেন ডেকা ঘৰ নং : 23 বয়স : 27 লিঙ্গ : পুৰুষ	FVC0123505 ফটো উপলব্ধ
247 নাম : সঞ্জু ডেকা পিতাৰ নাম: ভূপেন ডেকা ঘৰ নং : 23 বয়স : 25 লিঙ্গ : পুৰুষ	FVC0406744 ফটো উপলব্ধ	248 নাম : মতি তাঁতী পিতাৰ নাম: বুধেশ্বৰ তাঁতী ঘৰ নং : ২৪ বয়স : 56 লিঙ্গ : পুৰুষ	FVC4736281 ফটো উপলব্ধ	249 নাম : শিবা তাঁতী স্বামীৰ নাম: মতি তাঁতী ঘৰ নং : ২৪ বয়স : 52 লিঙ্গ : মহিলা	FVC4736292 ফটো উপলব্ধ
250 নাম : শ্যাম তাঁতী পিতাৰ নাম: লব তাঁতী ঘৰ নং : ২৪ বয়স : 41 লিঙ্গ : পুৰুষ	FVC4736270 ফটো উপলব্ধ	251 নাম : ৰবি তাঁতী পিতাৰ নাম: মতি তাঁতী ঘৰ নং : ২৪ বয়স : 31 লিঙ্গ : পুৰুষ	FVC0154534 ফটো উপলব্ধ	252 নাম : প্ৰদীপ পুজাৰী পিতাৰ নাম: ৰঘুনাথ পুজাৰী ঘৰ নং : ২৫ বয়স : 54 লিঙ্গ : পুৰুষ	FVC4736305 ফটো উপলব্ধ
253 নাম : চিনতি পুজাৰী স্বামীৰ নাম: প্ৰদীপ পুজাৰী ঘৰ নং : ২৫ বয়স : 46 লিঙ্গ : মহিলা	FVC4736316 ফটো উপলব্ধ	254 নাম : শিবানী তাঁতী শৰ্মা স্বামীৰ নাম: বাবলু শৰ্মা ঘৰ নং : ২৫ বয়স : 27 লিঙ্গ : মহিলা	PVV0096289 ফটো উপলব্ধ	R 255 নাম : মঞ্জু ৰাও পিতাৰ নাম: আকোষা ৰাও ঘৰ নং : ২৬ বয়স : 42 লিঙ্গ : মহিলা	FVC4736350 ফটো উপলব্ধ
256 নাম : মঞ্জু ৰাও ৰাও পিতাৰ নাম: ইয়াৰকায়া ৰাও ঘৰ নং : 26 বয়স : 37 লিঙ্গ : মহিলা	FVC0457101 ফটো উপলব্ধ	E 257 নাম : দুৰ্গামনি তাঁতী স্বামীৰ নাম: শামু তাঁতী ঘৰ নং : ২৭ বয়স : 65 লিঙ্গ : মহিলা	FVC4736418 ফটো উপলব্ধ	258 নাম : শামু তাঁতী পিতাৰ নাম: মহেশ্বৰ তাঁতী ঘৰ নং : ২৭ বয়স : 62 লিঙ্গ : পুৰুষ	FVC4736383 ফটো উপলব্ধ
259 নাম : পানো তাঁতী স্বামীৰ নাম: শামু তাঁতী ঘৰ নং : ২৭ বয়স : 60 লিঙ্গ : মহিলা	FVC4736407 ফটো উপলব্ধ	260 নাম : কমল তাঁতী পিতাৰ নাম: মহেশ্বৰ তাঁতী ঘৰ নং : ২৭ বয়স : 57 লিঙ্গ : পুৰুষ	FVC4736394 ফটো উপলব্ধ	261 নাম : পলিনা তাঁতী স্বামীৰ নাম: কমল তাঁতী ঘৰ নং : ২৭ বয়স : 48 লিঙ্গ : মহিলা	FVC4736429 ফটো উপলব্ধ
262 নাম : বীৰশানী তাঁতী স্বামীৰ নাম: বুধেশ্বৰ তাঁতী ঘৰ নং : 27 বয়স : 35 লিঙ্গ : মহিলা	FVC1455369 ফটো উপলব্ধ	263 নাম : অন ভূমিজ তাঁতী স্বামীৰ নাম: দুৰ্গ তাঁতী ঘৰ নং : 27 বয়স : 30 লিঙ্গ : মহিলা	PVV0016774 ফটো উপলব্ধ	264 নাম : দুৰ্গ তাঁতী পিতাৰ নাম: কমল তাঁতী ঘৰ নং : ২৭ বয়স : 29 লিঙ্গ : পুৰুষ	FVC0162735 ফটো উপলব্ধ
265 নাম : দিলেশ্বৰ তাঁতী পিতাৰ নাম: চামু তাঁতী ঘৰ নং : ২৭ বয়স : 28 লিঙ্গ : পুৰুষ	FVC0162727 ফটো উপলব্ধ	266 নাম : মঃ ফিৰোজ খান পিতাৰ নাম: মহঃ ফিৰোজ খান ঘৰ নং : ২৯ বয়স : 49 লিঙ্গ : পুৰুষ	FVC4736441 ফটো উপলব্ধ	267 নাম : বেহানা বেগম স্বামীৰ নাম: মহঃ ফিৰোজ খান ঘৰ নং : 29 বয়স : 47 লিঙ্গ : মহিলা	FVC1150960 ফটো উপলব্ধ



268	FVC4736452	ফটো উপলব্ধ	269	FVC4736474	ফটো উপলব্ধ	# 270	FVC0061267	ফটো উপলব্ধ
নাম : মঃ ইমৰুজ খান পিতাৰ নাম: মই.ইচফাক খান ঘৰ নং : ২৯ বয়স : 44 লিঙ্গ : পুৰুষ			নাম : আফচনা বেগম স্বামীৰ নাম: ম.ইমৰুজ খান ঘৰ নং : ২৯ বয়স : 40 লিঙ্গ : মহিলা			নাম : আচমা নিচা মাতৃৰ নাম: তেহেৰ নিচা ঘৰ নং : ২৯ বয়স : 39 লিঙ্গ : মহিলা		
271	FVC4736463	ফটো উপলব্ধ	272	FVC0061697	ফটো উপলব্ধ	# 273	FVC0371443	ফটো উপলব্ধ
নাম : অফ তাপ খান পিতাৰ নাম: আসফাক খান ঘৰ নং : ২৯ বয়স : 39 লিঙ্গ : পুৰুষ			নাম : নচিবন নিচা মাতৃৰ নাম: তেহেৰ নিচা ঘৰ নং : ২৯ বয়স : 32 লিঙ্গ : মহিলা			নাম : বিকাশ তাঁতি পিতাৰ নাম: কমল তাঁতি ঘৰ নং : ২৯ বয়স : 25 লিঙ্গ : পুৰুষ		
274	FVC4736496	ফটো উপলব্ধ	275	FVC4736509	ফটো উপলব্ধ	# 276	FVC0163816	ফটো উপলব্ধ
নাম : অৰুণা তাঁতি স্বামীৰ নাম: সুবলৰাম তাঁতি ঘৰ নং : ৩০ বয়স : 61 লিঙ্গ : মহিলা			নাম : অজিতা তাঁতি পিতাৰ নাম: সুবলৰাম তাঁতি ঘৰ নং : ৩০ বয়স : 39 লিঙ্গ : মহিলা			নাম : মাধুৰ্যা শইকীয়া পিতাৰ নাম: বহেন শইকীয়া ঘৰ নং : 30 বয়স : 29 লিঙ্গ : পুৰুষ		
277	FVC4736521	ফটো উপলব্ধ	278	FVC4736532	ফটো উপলব্ধ	R 279	PVW0018937	ফটো উপলব্ধ
নাম : ফুলেশ্বৰী দাস স্বামীৰ নাম: বজতচন্দ্র দাস ঘৰ নং : ৩১ বয়স : 86 লিঙ্গ : মহিলা			নাম : প্রদীপ দাস পিতাৰ নাম: বজতচন্দ্র ঘৰ নং : ৩১ বয়স : 56 লিঙ্গ : পুৰুষ			নাম : দিলীপ দাস পিতাৰ নাম: বজত চন্দ্র দাস ঘৰ নং : 31 বয়স : 56 লিঙ্গ : পুৰুষ		
# 280	PVW0043414	ফটো উপলব্ধ	281	FVC4736554	ফটো উপলব্ধ	282	FVC4736576	ফটো উপলব্ধ
নাম : দিলীপ দাস পিতাৰ নাম: বজতচন্দ্র দাস ফুলেশ্বৰীদাস ঘৰ নং : ৩১ বয়স : 56 লিঙ্গ : পুৰুষ			নাম : কাৰ্তিক দাস পিতাৰ নাম: বজতচন্দ্র ঘৰ নং : ৩১ বয়স : 52 লিঙ্গ : পুৰুষ			নাম : পুষ্পা দাস স্বামীৰ নাম: প্রদীপ ঘৰ নং : ৩১ বয়স : 51 লিঙ্গ : মহিলা		
283	FVC1353366	ফটো উপলব্ধ	284	CZH1538610	ফটো উপলব্ধ	285	FVC4736598	ফটো উপলব্ধ
নাম : বিণীতা দাস স্বামীৰ নাম: দিলীপ দাস ঘৰ নং : 31 বয়স : 51 লিঙ্গ : মহিলা			নাম : প্রনালী কাকতি দাস স্বামীৰ নাম: বাজীৰ দাস ঘৰ নং : 31 বয়স : 39 লিঙ্গ : মহিলা			নাম : বিপল দাস পিতাৰ নাম: প্রদীপ দাস ঘৰ নং : ৩১ বয়স : 36 লিঙ্গ : পুৰুষ		
286	FVC4736601	ফটো উপলব্ধ	287	FVC4739780	ফটো উপলব্ধ	288	FVC4736612	ফটো উপলব্ধ
নাম : বাজীৰ দাস পিতাৰ নাম: প্রদীপ দাস ঘৰ নং : ৩১ বয়স : 35 লিঙ্গ : পুৰুষ			নাম : নমিতা ডেকা দাস স্বামীৰ নাম: কাৰ্তিক দাস ঘৰ নং : ৩১ বয়স : 34 লিঙ্গ : মহিলা			নাম : মহঃ ইউসুফ আলী পিতাৰ নাম: উসমান আলী ঘৰ নং : ৩২ বয়স : 73 লিঙ্গ : পুৰুষ		
289	FVC4736623	ফটো উপলব্ধ	290	FVC4736634	ফটো উপলব্ধ	291	FVC4736645	ফটো উপলব্ধ
নাম : হুসনাৰা বেগম স্বামীৰ নাম: মহঃ ইউসুফ আলী ঘৰ নং : ৩২ বয়স : 71 লিঙ্গ : মহিলা			নাম : চাবিৰ আলী পিতাৰ নাম: মহঃ ইউসুফ আলী ঘৰ নং : ৩২ বয়স : 49 লিঙ্গ : পুৰুষ			নাম : চবনম খাতুন পিতাৰ নাম: মহঃ ইউসুফ আলী ঘৰ নং : ৩২ বয়স : 45 লিঙ্গ : মহিলা		
292	FVC0124354	ফটো উপলব্ধ	293	PVW0029769	ফটো উপলব্ধ	294	FVC4736714	ফটো উপলব্ধ
নাম : অসমা বেগম স্বামীৰ নাম: চাবিৰ আলি ঘৰ নং : 32 বয়স : 38 লিঙ্গ : মহিলা			নাম : জুনেদ আলি পিতাৰ নাম: জুবুবেদ আলি ঘৰ নং : 32 বয়স : 20 লিঙ্গ : পুৰুষ			নাম : চগৰা বেগম স্বামীৰ নাম: নুৰ মহম্মদ ঘৰ নং : ৩৩ বয়স : 89 লিঙ্গ : মহিলা		
295	FVC4736690	ফটো উপলব্ধ	296	FVC4736667	ফটো উপলব্ধ	297	FVC4736678	ফটো উপলব্ধ
নাম : ফতেমা বেগম স্বামীৰ নাম: মহম্মদ ইছৰাইল ঘৰ নং : ৩৩ বয়স : 61 লিঙ্গ : মহিলা			নাম : মহঃ নাজৰাইল পিতাৰ নাম: নুৰ মহম্মদ ঘৰ নং : ৩৩ বয়স : 56 লিঙ্গ : পুৰুষ			নাম : মহঃ ইছৰাইল পিতাৰ নাম: নুৰ মহম্মদ ঘৰ নং : ৩৩ বয়স : 49 লিঙ্গ : পুৰুষ		



298 নাম : মহঃ ইছমাইল পিতাৰ নাম: নুৰ মহম্মদ ঘৰ নং : ৩৩ বয়স : 47 লিঙ্গ : পুৰুষ	FVC4736689 ফটো উপলব্ধ	299 নাম : নাজমা বেগম স্বামীৰ নাম: মহ. নাজৰাইল ঘৰ নং : ৩৩ বয়স : 46 লিঙ্গ : মহিলা	FVC4736703 ফটো উপলব্ধ	300 নাম : বেচমিন বেগম স্বামীৰ নাম: মহম্মদ ইছৰাফিল ঘৰ নং : ৩৩ বয়স : 42 লিঙ্গ : মহিলা	FVC0156950 ফটো উপলব্ধ
301 নাম : বুকছানা বেগম স্বামীৰ নাম: মহম্মদ ইছমাইল ঘৰ নং : ৩৩ বয়স : 38 লিঙ্গ : মহিলা	FVC0070359 ফটো উপলব্ধ	302 নাম : বেজিনা বেগম পিতাৰ নাম: মহঃ ইচৰাইল ঘৰ নং : 33 বয়স : 29 লিঙ্গ : মহিলা	FVC0400234 ফটো উপলব্ধ	# 303 নাম : ববিতা উৰাং পিতাৰ নাম: বাবুল কুজুৰ ঘৰ নং : ১০৯ বয়স : 26 লিঙ্গ : মহিলা	FVC1148352 ফটো উপলব্ধ
# 304 নাম : মঃ ওয়াজিদ হুছেইন পিতাৰ নাম: মঃ নজ্জেল হুছেইন ঘৰ নং : ৩৩ বয়স : 22 লিঙ্গ : পুৰুষ	PVW0045633 ফটো উপলব্ধ	305 নাম : বিচেশ্বৰ লঠা পিতাৰ নাম: অনাৰু লঠা ঘৰ নং : ৩৪ বয়স : 59 লিঙ্গ : পুৰুষ	FVC4736725 ফটো উপলব্ধ	306 নাম : বিণা লঠা স্বামীৰ নাম: বিচেশ্বৰ লঠা ঘৰ নং : ৩৪ বয়স : 52 লিঙ্গ : মহিলা	FVC4736736 ফটো উপলব্ধ
#2 307 নাম : গোলাপী লথা স্বামীৰ নাম: মহেশ লথা ঘৰ নং : ৩৫ বয়স : 51 লিঙ্গ : মহিলা	FVC4736769 ফটো উপলব্ধ	308 নাম : অৰুণা লঠা পিতাৰ নাম: মহেশ লঠা ঘৰ নং : ৩৫ বয়স : 29 লিঙ্গ : মহিলা	FVC0155085 ফটো উপলব্ধ	# 309 নাম : অৰুণ লথা পিতাৰ নাম: মহেশ লঠা ঘৰ নং : ৩৫ বয়স : 27 লিঙ্গ : পুৰুষ	FVC0155101 ফটো উপলব্ধ
310 নাম : চিমা লঠা স্বামীৰ নাম: বিটু ঘৰ নং : 35 বয়স : 25 লিঙ্গ : মহিলা	FVC4611034 ফটো উপলব্ধ	# 311 নাম : বিটু লঠা পিতাৰ নাম: মহেশ ঘৰ নং : ৩৫ বয়স : 24 লিঙ্গ : পুৰুষ	FVC1344167 ফটো উপলব্ধ	312 নাম : সুমান কুমাৰ স্বামীৰ নাম: আশাম কুমাৰ ঘৰ নং : ৩৬ বয়স : 68 লিঙ্গ : মহিলা	FVC4736770 ফটো উপলব্ধ
313 নাম : অজিত কুমাৰ পিতাৰ নাম: আশাম কুমাৰ ঘৰ নং : ৩৬ বয়স : 43 লিঙ্গ : পুৰুষ	FVC4736781 ফটো উপলব্ধ	314 নাম : অনিতা কুমাৰ স্বামীৰ নাম: চুন্সু কুমাৰ ঘৰ নং : ৩৬ বয়স : 53 লিঙ্গ : মহিলা	FVC4736816 ফটো উপলব্ধ	315 নাম : চুতু কুমাৰ পিতাৰ নাম: বাজু কুমাৰ ঘৰ নং : ৩৬ বয়স : 37 লিঙ্গ : পুৰুষ	FVC0080598 ফটো উপলব্ধ
316 নাম : বুলু কুমাৰ পিতাৰ নাম: বাজু কুমাৰ ঘৰ নং : ৩৬ বয়স : 35 লিঙ্গ : পুৰুষ	FVC0080606 ফটো উপলব্ধ	317 নাম : অজিত কুমাৰ পিতাৰ নাম: চুন্সু কুমাৰ ঘৰ নং : ৩৬ বয়স : 32 লিঙ্গ : পুৰুষ	FVC0080747 ফটো উপলব্ধ	318 নাম : মনি কুমাৰ স্বামীৰ নাম: বুলু কুমাৰ ঘৰ নং : 38 বয়স : 30 লিঙ্গ : মহিলা	FVC0407056 ফটো উপলব্ধ
319 নাম : চুন্সু তাচা পিতাৰ নাম: হৰ তাচা ঘৰ নং : ৪০ বয়স : 60 লিঙ্গ : পুৰুষ	FVC4736827 ফটো উপলব্ধ	320 নাম : সাগৰ তাচা পিতাৰ নাম: চুন্সু তাচা ঘৰ নং : ৪০ বয়স : 34 লিঙ্গ : পুৰুষ	FVC0194969 ফটো উপলব্ধ	# 321 নাম : ডিম্পল মৰান পিতাৰ নাম: বিদ্যাধৰ মৰান ঘৰ নং : ৮০ ক বয়স : 25 লিঙ্গ : পুৰুষ	FVC0510388 ফটো উপলব্ধ
322 নাম : বিদ্যা দেৱী শ্ৰীবাস্তৱ স্বামীৰ নাম: জজলাল শ্ৰীবাস্তৱ ঘৰ নং : ৪১ বয়স : 96 লিঙ্গ : মহিলা	FVC4736838 ফটো উপলব্ধ	323 নাম : শংকৰলাল শ্ৰীবাস্তৱ পিতাৰ নাম: জজলাল শ্ৰীবাস্তৱ ঘৰ নং : ৪১ বয়স : 61 লিঙ্গ : পুৰুষ	FVC4736849 ফটো উপলব্ধ	E 324 নাম : শৰ্মিলা শ্ৰীবাস্তৱ স্বামীৰ নাম: শংকৰলাল শ্ৰীবাস্তৱ ঘৰ নং : ৪১ বয়স : 54 লিঙ্গ : মহিলা	FVC4736883 ফটো উপলব্ধ
325 নাম : শত্ৰুঘ্ন শ্ৰীবাস্তৱ পিতাৰ নাম: জজলাল শ্ৰীবাস্তৱ ঘৰ নং : ৪১ বয়স : 51 লিঙ্গ : পুৰুষ	FVC4736861 ফটো উপলব্ধ	326 নাম : তাৰামনি শ্ৰীবাস্তৱ স্বামীৰ নাম: শত্ৰুঘ্ন শ্ৰীবাস্তৱ ঘৰ নং : ৪১ বয়স : 48 লিঙ্গ : মহিলা	FVC4736918 ফটো উপলব্ধ	327 নাম : কমলা দেৱী স্বামীৰ নাম: ভৰতলাল শ্ৰীবাস্তৱ ঘৰ নং : ৪১ বয়স : 47 লিঙ্গ : মহিলা	FVC4736907 ফটো উপলব্ধ



328 নাম : ভগবান শ্ৰীবাস্তব পিতাৰ নাম: জজলাল শ্ৰীবাস্তব ঘৰ নং : 8১ বয়স : 46 লিঙ্গ : পুৰুষ	FVC4736872 ফটো উপলব্ধ	329 নাম : আশা দেবী স্বামীৰ নাম: ভগবান শ্ৰীবাস্তব ঘৰ নং : 8১ বয়স : 41 লিঙ্গ : মহিলা	FVC4736929 ফটো উপলব্ধ	330 নাম : আনিল লাল শ্ৰীবাস্তব পিতাৰ নাম: পৰশুৰাম শ্ৰীবাস্তব ঘৰ নং : 41 বয়স : 38 লিঙ্গ : পুৰুষ	FVC0406561 ফটো উপলব্ধ
331 নাম : সন্তোষী কুমাৰী শ্ৰীবাস্তব পিতাৰ নাম: শংকৰলাল শ্ৰীবাস্তব ঘৰ নং : 8১ বয়স : 35 লিঙ্গ : মহিলা	FVC0086769 ফটো উপলব্ধ	332 নাম : ৰাজু শ্ৰিৱাস্তব পিতাৰ নাম: লাল বাহাদুৰ শ্ৰিৱাস্তব ঘৰ নং : 41 বয়স : 27 লিঙ্গ : পুৰুষ	FVC0400580 ফটো উপলব্ধ	333 নাম : সুদৰ্শন শ্ৰীবাস্তব পিতাৰ নাম: শংকৰলাল শ্ৰীবাস্তব ঘৰ নং : 41 বয়স : 25 লিঙ্গ : পুৰুষ	FVC0406462 ফটো উপলব্ধ
334 নাম : ৰাজা শ্ৰীবাস্তব পিতাৰ নাম: শংকৰলাল শ্ৰীবাস্তব ঘৰ নং : 41 বয়স : 25 লিঙ্গ : পুৰুষ	FVC0407015 ফটো উপলব্ধ	335 নাম : হৰষিত শ্ৰীবাস্তব পিতাৰ নাম: শংকৰলাল শ্ৰীবাস্তব ঘৰ নং : 41 বয়স : 23 লিঙ্গ : পুৰুষ	FVC1353382 ফটো উপলব্ধ	336 নাম : কৰণ শ্ৰিৱাস্তব পিতাৰ নাম: ভগবান শ্ৰিৱাস্তব ঘৰ নং : 41 বয়স : 22 লিঙ্গ : পুৰুষ	FVC1454933 ফটো উপলব্ধ
# 337 নাম : অৰ্জুন শ্ৰীবাস্তব পিতাৰ নাম: ভগৱান শ্ৰিৱাস্তব ঘৰ নং : 8১ বয়স : 21 লিঙ্গ : পুৰুষ	PVW0026583 ফটো উপলব্ধ	# 338 নাম : বিকাশ শ্ৰীবাস্তব পিতাৰ নাম: শংকৰলাল শ্ৰীবাস্তব ঘৰ নং : 8১ বয়স : 20 লিঙ্গ : পুৰুষ	PVW0026559 ফটো উপলব্ধ	339 নাম : চন শ্ৰীবাস্তব মাতৃৰ নাম: কমলা দেবী ঘৰ নং : 41 বয়স : 19 লিঙ্গ : মহিলা	PVW0112896 ফটো উপলব্ধ
340 নাম : চুৰেন কুৰ্মী পিতাৰ নাম: ৰাজু কুৰ্মী ঘৰ নং : 41 খ বয়স : 25 লিঙ্গ : পুৰুষ	FVC0407080 ফটো উপলব্ধ	341 নাম : ললিতা তাঁতী কুৰ্মী স্বামীৰ নাম: চুৰেন কুৰ্মী ঘৰ নং : 41 খ বয়স : 21 লিঙ্গ : মহিলা	PVW0021907 ফটো উপলব্ধ	342 নাম : ফুলেশ্বৰী কুৰ্মী স্বামীৰ নাম: ভিক্কাৰী কুৰ্মী ঘৰ নং : 8১ বয়স : 78 লিঙ্গ : মহিলা	FVC4736941 ফটো উপলব্ধ
343 নাম : ৰামবাবু কুৰ্মী পিতাৰ নাম: ভিক্কাৰী কুৰ্মী ঘৰ নং : 8১ বয়স : 46 লিঙ্গ : পুৰুষ	FVC4736952 ফটো উপলব্ধ	344 নাম : বনেশ্বৰ কুৰ্মী পিতাৰ নাম: ভিক্কাৰী কুৰ্মী ঘৰ নং : 8১ বয়স : 43 লিঙ্গ : পুৰুষ	FVC4736963 ফটো উপলব্ধ	345 নাম : পদ্মেশ্বৰী কুৰ্মী স্বামীৰ নাম: ৰামবাবু কুৰ্মী ঘৰ নং : 8১ বয়স : 42 লিঙ্গ : মহিলা	FVC4736974 ফটো উপলব্ধ
# 346 নাম : ৰতি কুৰ্মী স্বামীৰ নাম: বনেশ্বৰ কুৰ্মী ঘৰ নং : 8১ বয়স : 28 লিঙ্গ : মহিলা	FVC0088476 ফটো উপলব্ধ	347 নাম : মানব জোতি হাজৰিকা পিতাৰ নাম: মহেন্দ্ৰ হাজৰিকা ঘৰ নং : 42(খ) বয়স : 25 লিঙ্গ : পুৰুষ	FVC1353341 ফটো উপলব্ধ	348 নাম : গীতা কুৰ্মী স্বামীৰ নাম: নৰেন কুৰ্মী ঘৰ নং : 42 ক বয়স : 26 লিঙ্গ : মহিলা	FVC0123521 ফটো উপলব্ধ
E 349 নাম : নৰেশ্বৰ কুৰ্মী পিতাৰ নাম: ৰাজু কুৰ্মী ঘৰ নং : 8১ বয়স : 28 লিঙ্গ : পুৰুষ	FVC0166868 ফটো উপলব্ধ	350 নাম : মহেন্দ্ৰ হাজৰিকা পিতাৰ নাম: বেব হাজৰিকা ঘৰ নং : 8১ বয়স : 49 লিঙ্গ : পুৰুষ	FVC4737002 ফটো উপলব্ধ	351 নাম : যশোদা কুৰ্মী স্বামীৰ নাম: ৰাজু কুৰ্মী ঘৰ নং : 8১ বয়স : 46 লিঙ্গ : মহিলা	FVC4736996 ফটো উপলব্ধ
352 নাম : মঞ্জু হাজৰিকা স্বামীৰ নাম: মহেন্দ্ৰ হাজৰিকা ঘৰ নং : 8১ বয়স : 42 লিঙ্গ : মহিলা	FVC4737013 ফটো উপলব্ধ	353 নাম : লালু ভূমিজ পিতাৰ নাম: বিনোদ ভূমিজ ঘৰ নং : 8১ বয়স : 39 লিঙ্গ : পুৰুষ	FVC4737035 ফটো উপলব্ধ	354 নাম : অজয় ভূমিজ পিতাৰ নাম: মোহন ভূমিজ ঘৰ নং : 8১ বয়স : 40 লিঙ্গ : পুৰুষ	FVC0091579 ফটো উপলব্ধ
355 নাম : অনিতা ভূমিজ স্বামীৰ নাম: অজয় ভূমিজ ঘৰ নং : 8১ বয়স : 38 লিঙ্গ : মহিলা	FVC0091637 ফটো উপলব্ধ	356 নাম : তিলোমাই হাজৰিকা স্বামীৰ নাম: প্ৰশান্ত হাজৰিকা ঘৰ নং : 8১ বয়স : 39 লিঙ্গ : মহিলা	FVC0091595 ফটো উপলব্ধ	# 357 নাম : জিনমনি হাজৰিকা স্বামীৰ নাম: ৰূপক হাজৰিকা ঘৰ নং : 8১ বয়স : 32 লিঙ্গ : মহিলা	FVC0156711 ফটো উপলব্ধ



358 নাম : বহাগী হাজৰিকা স্বামীৰ নাম: বেব হাজৰিকা ঘৰ নং : 88খ বয়স : 73 লিঙ্গ : মহিলা	FVC4737104 ফটো উপলব্ধ	359 নাম : শুকৰমনি ভূমিজ স্বামীৰ নাম: জগদীশ ভূমিজ ঘৰ নং : 88ক বয়স : 51 লিঙ্গ : মহিলা	FVC4737080 ফটো উপলব্ধ	360 নাম : প্রশান্ত হাজৰিকা পিতাৰ নাম: বেব হাজৰিকা ঘৰ নং : 88খ বয়স : 46 লিঙ্গ : পুৰুষ	FVC4737115 ফটো উপলব্ধ
361 নাম : ৰূপক হাজৰিকা পিতাৰ নাম: বেব হাজৰিকা ঘৰ নং : 88খ বয়স : 40 লিঙ্গ : পুৰুষ	FVC4737126 ফটো উপলব্ধ	362 নাম : টিংকু ভূমিজ পিতাৰ নাম: মোহন ভূমিজ ঘৰ নং : 88ক বয়স : 39 লিঙ্গ : পুৰুষ	FVC4737068 ফটো উপলব্ধ	363 নাম : বাবু কোশাৰী পিতাৰ নাম: মহেশ কোশাৰী ঘৰ নং : 45 বয়স : 31 লিঙ্গ : পুৰুষ	PVW0111526 ফটো উপলব্ধ
# 364 নাম : জসিতা চেতিয়া পিতাৰ নাম: ধমেশ্বৰ চেতিয়া ঘৰ নং : 5 ক বয়স : 29 লিঙ্গ : মহিলা	FVC0322958 ফটো উপলব্ধ	365 নাম : অঞ্জলী কোশাৰী স্বামীৰ নাম: বাবু কোশাৰী ঘৰ নং : 45 বয়স : 26 লিঙ্গ : মহিলা	PVW0111534 ফটো উপলব্ধ	366 নাম : খগেন বসুমতাৰী পিতাৰ নাম: মুৰুন্দ ঘৰ নং : 89 বয়স : 74 লিঙ্গ : পুৰুষ	FVC1546787 ফটো উপলব্ধ
367 নাম : হেমলতা বসুমতাৰী স্বামীৰ নাম: খগেন বসুমতাৰী ঘৰ নং : 89 বয়স : 62 লিঙ্গ : মহিলা	FVC1546798 ফটো উপলব্ধ	368 নাম : বিনিতা বসুমতাৰী পিতাৰ নাম: খগেন বসুমতাৰী ঘৰ নং : 89 বয়স : 39 লিঙ্গ : মহিলা	FVC1546856 ফটো উপলব্ধ	369 নাম : জয়ন্ত বসুমতাৰী মাতৃৰ নাম: খগেন বসুমতাৰী ঘৰ নং : 89 বয়স : 36 লিঙ্গ : পুৰুষ	FVC1546867 ফটো উপলব্ধ
# 370 নাম : কিশান কৰ্মকাৰ পিতাৰ নাম: শিব ৰাম কৰ্মকাৰ ঘৰ নং : 118 ক বয়স : 27 লিঙ্গ : পুৰুষ	FVC0412239 ফটো উপলব্ধ	371 নাম : বিভা তাঁতী পিতাৰ নাম: লব তাঁতী ঘৰ নং : ৫৪ বয়স : 49 লিঙ্গ : মহিলা	FVC4737137 ফটো উপলব্ধ	# 372 নাম : পলি চেতিয়া পিতাৰ নাম: ধমেশ্বৰ চেতিয়া ঘৰ নং : ৫ ক বয়স : 23 লিঙ্গ : মহিলা	FVC0544528 ফটো উপলব্ধ
373 নাম : প্ৰাঞ্জল ডেকা পিতাৰ নাম: ৰাজু ঘৰ নং : 55ক বয়স : 24 লিঙ্গ : পুৰুষ	FVC4611026 ফটো উপলব্ধ	374 নাম : মিনা ডেকা স্বামীৰ নাম: ৰাজু ডেকা ঘৰ নং : ৫৫ক বয়স : 46 লিঙ্গ : মহিলা	FVC4737171 ফটো উপলব্ধ	E 375 নাম : বিনতী মুড়া স্বামীৰ নাম: পলি ৰাম মুড়া ঘৰ নং : ৫৬ক বয়স : 64 লিঙ্গ : মহিলা	FVC4737251 ফটো উপলব্ধ
E 376 নাম : জিতেন মুড়া পিতাৰ নাম: পলি ৰাম মুড়া ঘৰ নং : ৫৬ বয়স : 48 লিঙ্গ : পুৰুষ	FVC4737262 ফটো উপলব্ধ	377 নাম : কৃষ্ণ মুড়া পিতাৰ নাম: ৰাম মুড়া ঘৰ নং : ৫৬ বয়স : 48 লিঙ্গ : পুৰুষ	FVC4737217 ফটো উপলব্ধ	378 নাম : দেবাৰ মুড়া পিতাৰ নাম: ৰাম মুড়া ঘৰ নং : ৫৬ বয়স : 46 লিঙ্গ : পুৰুষ	FVC4737228 ফটো উপলব্ধ
379 নাম : বিনতী মুড়া স্বামীৰ নাম: কৃষ্ণ মুড়া ঘৰ নং : ৫৬ বয়স : 43 লিঙ্গ : মহিলা	FVC4737239 ফটো উপলব্ধ	380 নাম : দেবাৰী মুড়া স্বামীৰ নাম: জিতেন মুড়া ঘৰ নং : ৫৬ বয়স : 41 লিঙ্গ : মহিলা	FVC4737273 ফটো উপলব্ধ	381 নাম : মাজনী মুড়া স্বামীৰ নাম: বেণ্টু মুড়া ঘৰ নং : ৫৬ বয়স : 40 লিঙ্গ : মহিলা	FVC4737295 ফটো উপলব্ধ
382 নাম : পদম পাহাড়ীয়া পিতাৰ নাম: পেটু পাহাড়ীয়া ঘৰ নং : 56ক বয়স : 27 লিঙ্গ : পুৰুষ	PVW0096230 ফটো উপলব্ধ	383 নাম : পিথকি মুণ্ডা স্বামীৰ নাম: ৰটন মুণ্ডা ঘৰ নং : 56 খ বয়স : 49 লিঙ্গ : মহিলা	PVW0096313 ফটো উপলব্ধ	384 নাম : ফুলমণি পাহাড়ীয়া স্বামীৰ নাম: পেটু পাহাড়ীয়া ঘৰ নং : ৫৬ক বয়স : 48 লিঙ্গ : মহিলা	FVC4737320 ফটো উপলব্ধ
385 নাম : শুকৰাম পাহাড়ীয়া পিতাৰ নাম: জদুহা পাহাড়ীয়া ঘৰ নং : ৫৬ক বয়স : 46 লিঙ্গ : পুৰুষ	FVC4737319 ফটো উপলব্ধ	386 নাম : মনু কুমী পিতাৰ নাম: চুটু কুমী ঘৰ নং : 57 বয়স : 30 লিঙ্গ : পুৰুষ	PVW0012674 ফটো উপলব্ধ	387 নাম : সিবোতী কুমী স্বামীৰ নাম: মনু কুমী ঘৰ নং : 57 বয়স : 24 লিঙ্গ : মহিলা	PVW0012716 ফটো উপলব্ধ



388 নাম : সোনালী কুমী স্বামীৰ নাম: দেবীৰু কুমী ঘৰ নং : 57 ক বয়স : 34 লিঙ্গ : মহিলা	FVC0406694 ফটো উপলব্ধ	389 নাম : অজয় কুমী পিতাৰ নাম: চুটু কুমী ঘৰ নং : 57 ক বয়স : 25 লিঙ্গ : পুৰুষ	PVW0120253 ফটো উপলব্ধ	390 নাম : পূজা কুমী পিতাৰ নাম: ধনেশ্বৰ কুমী ঘৰ নং : 57 ক বয়স : 24 লিঙ্গ : মহিলা	PVW0119388 ফটো উপলব্ধ
391 নাম : সৰস্বতী কুমী স্বামীৰ নাম: ধনেশ্বৰ কুমী ঘৰ নং : 59 ক বয়স : 59 লিঙ্গ : মহিলা	FVC4737364 ফটো উপলব্ধ	392 নাম : চুনিতা কুমী স্বামীৰ নাম: চুটু কুমী ঘৰ নং : 59 ক বয়স : 56 লিঙ্গ : মহিলা	FVC4737386 ফটো উপলব্ধ	393 নাম : দেবীৰু কুমী পিতাৰ নাম: চুটু কুমী ঘৰ নং : 59 ক বয়স : 40 লিঙ্গ : পুৰুষ	FVC4737397 ফটো উপলব্ধ
394 নাম : মাজনী কুমী স্বামীৰ নাম: পবিত্ৰ কুমী ঘৰ নং : 58 গ বয়স : 33 লিঙ্গ : মহিলা	FVC0123802 ফটো উপলব্ধ	395 নাম : জীৱন কুমী পিতাৰ নাম: তিলেশ্বৰ কুমী ঘৰ নং : 58 গ বয়স : 31 লিঙ্গ : পুৰুষ	FVC0108506 ফটো উপলব্ধ	396 নাম : পবিত্ৰ কুমী পিতাৰ নাম: তিলেশ্বৰ কুমী ঘৰ নং : 58 গ বয়স : 28 লিঙ্গ : পুৰুষ	FVC0108639 ফটো উপলব্ধ
397 নাম : প্ৰাঞ্জীত বড়া পিতাৰ নাম: ৰাজেন বড়া ঘৰ নং : 5৮খ বয়স : 22 লিঙ্গ : পুৰুষ	FVC4611042 ফটো উপলব্ধ	S 398 নাম : ভূপেন চহৰীয়া পিতাৰ নাম: প্ৰদীপ চহৰীয়া ঘৰ নং : 58খ বয়স : 49 লিঙ্গ : পুৰুষ	FVC1636675 ফটো উপলব্ধ	E 399 নাম : আইজুনি বড়া স্বামীৰ নাম: সৰ্বমণি বড়া ঘৰ নং : 5৮খ বয়স : 70 লিঙ্গ : মহিলা	FVC4737455 ফটো উপলব্ধ
400 নাম : তিলেশ্বৰ কুমী পিতাৰ নাম: চুটু কুমী ঘৰ নং : 5৮গ বয়স : 59 লিঙ্গ : পুৰুষ	FVC4737488 ফটো উপলব্ধ	401 নাম : মালতী কুমী স্বামীৰ নাম: তিলেশ্বৰ কুমী ঘৰ নং : 5৮গ বয়স : 55 লিঙ্গ : মহিলা	FVC4737499 ফটো উপলব্ধ	402 নাম : মালোবিকা বড়া স্বামীৰ নাম: ৰাজেন বড়া ঘৰ নং : 5৮খ বয়স : 48 লিঙ্গ : মহিলা	FVC4737477 ফটো উপলব্ধ
403 নাম : বহেশ্বৰী শইকীয়া স্বামীৰ নাম: বিমল শইকীয়া ঘৰ নং : 5৯ বয়স : 69 লিঙ্গ : মহিলা	FVC0154443 ফটো উপলব্ধ	404 নাম : বিমল শইকীয়া পিতাৰ নাম: ডম্বৰু শইকীয়া ঘৰ নং : 5৯ বয়স : 63 লিঙ্গ : পুৰুষ	FVC4737524 ফটো উপলব্ধ	# 405 নাম : ৰঞ্জিতা মৰাণ স্বামীৰ নাম: ধীৰেশ্বৰ শইকীয়া ঘৰ নং : 5৯ বয়স : 40 লিঙ্গ : মহিলা	FVC1608271 ফটো উপলব্ধ
406 নাম : ধীৰেশ্বৰ শইকীয়া পিতাৰ নাম: বিমল ন ঘৰ নং : 5৯ বয়স : 39 লিঙ্গ : পুৰুষ	FVC4737546 ফটো উপলব্ধ	407 নাম : ৰাজীৱ শইকীয়া পিতাৰ নাম: বিমল শইকীয়া ঘৰ নং : 5৯ বয়স : 36 লিঙ্গ : পুৰুষ	FVC1608339 ফটো উপলব্ধ	408 নাম : ৰূপজ্যোতি মৰাণ শইকীয়া স্বামীৰ নাম: ৰাজীৱ শইকীয়া ঘৰ নং : 5৯ বয়স : 36 লিঙ্গ : মহিলা	FVC0109199 ফটো উপলব্ধ
#2 409 নাম : দিপাঞ্জলী দুহেটীয়া পিতাৰ নাম: সত্যজিত মৰাণ ঘৰ নং : 59 বয়স : 26 লিঙ্গ : মহিলা	CCY0483032 ফটো উপলব্ধ	410 নাম : অভিজিৎ মৰাণ পিতাৰ নাম: ৰঞ্জিত মৰাণ ঘৰ নং : 59খ বয়স : 28 লিঙ্গ : পুৰুষ	FVC4611018 ফটো উপলব্ধ	# 411 নাম : সত্যজিত মৰাণ পিতাৰ নাম: ৰঞ্জিত মৰাণ ঘৰ নং : 59খ বয়স : 29 লিঙ্গ : পুৰুষ	FVC0264317 ফটো উপলব্ধ
412 নাম : বিকাশ মৰাণ পিতাৰ নাম: ৰঞ্জিত মৰাণ ঘৰ নং : 59খ বয়স : 28 লিঙ্গ : পুৰুষ	FVC0264408 ফটো উপলব্ধ	413 নাম : ৰঞ্জিত মৰাণ পিতাৰ নাম: নালো মৰাণ ঘৰ নং : 5৯খ বয়স : 57 লিঙ্গ : পুৰুষ	FVC4737579 ফটো উপলব্ধ	414 নাম : ৰঞ্জিতা মৰাণ স্বামীৰ নাম: ৰঞ্জিত মৰাণ ঘৰ নং : 5৯খ বয়স : 52 লিঙ্গ : মহিলা	FVC4737580 ফটো উপলব্ধ
415 নাম : নোমল নেওগ পিতাৰ নাম: সুন্দৰবৰ নেওগ ঘৰ নং : ৬০ বয়স : 58 লিঙ্গ : পুৰুষ	FVC4737604 ফটো উপলব্ধ	416 নাম : ভাৰতি নেওগ স্বামীৰ নাম: নোমল নেওগ ঘৰ নং : ৬০ বয়স : 53 লিঙ্গ : মহিলা	FVC4737615 ফটো উপলব্ধ	417 নাম : ৰহেন শইকীয়া পিতাৰ নাম: লক্ষেশ্বৰ শইকীয়া ঘৰ নং : ৬১ বয়স : 56 লিঙ্গ : পুৰুষ	FVC4737626 ফটো উপলব্ধ



418 নাম : মদলা শইকীয়া স্বামীৰ নাম: বহেন শইকীয়া ঘৰ নং : ৬১ বয়স : 53 লিঙ্গ : মহিলা	FVC4737659 ফটো উপলব্ধ	419 নাম : বিটেশ্বৰ শইকীয়া পিতাৰ নাম: লক্ষেশ্বৰ শইকীয়া ঘৰ নং : ৬১ বয়স : 51 লিঙ্গ : পুৰুষ	FVC4737637 ফটো উপলব্ধ	420 নাম : চিন শইকীয়া স্বামীৰ নাম: বিটেশ্বৰ শইকীয়া ঘৰ নং : ৬১ বয়স : 46 লিঙ্গ : মহিলা	FVC4737660 ফটো উপলব্ধ
421 নাম : কুমুদ শইকীয়া পিতাৰ নাম: বিতেশ্বৰ শইকীয়া ঘৰ নং : 61 বয়স : 20 লিঙ্গ : পুৰুষ	PVV0115741 ফটো উপলব্ধ	422 নাম : প্ৰাঞ্জল গগৈ পিতাৰ নাম: বকুল গগৈ ঘৰ নং : ৬৩খ বয়স : 28 লিঙ্গ : পুৰুষ	FVC0114587 ফটো উপলব্ধ	423 নাম : স্মৃতা সোনোৱাল পিতাৰ নাম: সুনিল কুমাৰ বাইলুংৰী সোনোৱাল ঘৰ নং : 63খ বয়স : 25 লিঙ্গ : মহিলা	HXX0396085 ফটো উপলব্ধ
424 নাম : বকুল গগৈ পিতাৰ নাম: লক্ষীধৰ গগৈ ঘৰ নং : ৬৩খ বয়স : 61 লিঙ্গ : পুৰুষ	FVC4737682 ফটো উপলব্ধ	425 নাম : মামনি গগৈ স্বামীৰ নাম: বকুল গগৈ ঘৰ নং : ৬৩খ বয়স : 56 লিঙ্গ : মহিলা	FVC4737693 ফটো উপলব্ধ	426 নাম : পিয়লু মৰান স্বামীৰ নাম: দেবেন মৰান ঘৰ নং : ৬৩খ বয়স : 55 লিঙ্গ : মহিলা	FVC4737671 ফটো উপলব্ধ
E 427 নাম : পুষ্পা চিৰিংফুকন স্বামীৰ নাম: কনক চিৰিংফুকন ঘৰ নং : ৬৪ বয়স : 68 লিঙ্গ : মহিলা	FVC4737717 ফটো উপলব্ধ	428 নাম : অনন্ত চিৰিংফুকন পিতাৰ নাম: কনক চিৰিংফুকন ঘৰ নং : ৬৪ বয়স : 49 লিঙ্গ : পুৰুষ	FVC4737728 ফটো উপলব্ধ	429 নাম : দিগন্ত চিৰিংফুকন পিতাৰ নাম: কনক চিৰিংফুকন ঘৰ নং : ৬৪ বয়স : 47 লিঙ্গ : পুৰুষ	FVC4737739 ফটো উপলব্ধ
430 নাম : অঞ্জনা চিৰিংফুকন স্বামীৰ নাম: অনন্ত চিৰিংফুকন ঘৰ নং : ৬৪ বয়স : 47 লিঙ্গ : মহিলা	FVC4737751 ফটো উপলব্ধ	431 নাম : প্ৰশান্ত চিৰিংফুকন পিতাৰ নাম: কনক চিৰিংফুকন ঘৰ নং : ৬৪ বয়স : 43 লিঙ্গ : পুৰুষ	FVC4737740 ফটো উপলব্ধ	432 নাম : বহিলা মৰান চিৰিং ফুকন স্বামীৰ নাম: প্ৰশান্ত চিৰিং ফুকন ঘৰ নং : 64 বয়স : 30 লিঙ্গ : মহিলা	FVC0406710 ফটো উপলব্ধ
433 নাম : তুলিকা চিৰিং ফুকন পিতাৰ নাম: অনন্ত চিৰিং ফুকন ঘৰ নং : 64 বয়স : 24 লিঙ্গ : মহিলা	FVC0510081 ফটো উপলব্ধ	434 নাম : ৰাজীৱ বড়া পিতাৰ নাম: বিদ্যাধৰ বড়া ঘৰ নং : 64 ক বয়স : 39 লিঙ্গ : পুৰুষ	FVC4737784 ফটো উপলব্ধ	# 435 নাম : চুমি কাকতি বড়া স্বামীৰ নাম: ৰাজীৱ বড়া ঘৰ নং : ৬৪ক বয়স : 37 লিঙ্গ : মহিলা	FVC0115287 ফটো উপলব্ধ
436 নাম : অমিয়া বড়া স্বামীৰ নাম: যদু বড়া ঘৰ নং : ৬৪ক বয়স : 35 লিঙ্গ : মহিলা	FVC0115378 ফটো উপলব্ধ	437 নাম : বিদ্যাপুৰ বড়া পিতাৰ নাম: ভগীৰাম বড়া ঘৰ নং : ৬৪ক বয়স : 78 লিঙ্গ : পুৰুষ	FVC4737762 ফটো উপলব্ধ	438 নাম : গোলাপী বড়া স্বামীৰ নাম: বিদ্যাধৰ বড়া ঘৰ নং : ৬৪ক বয়স : 62 লিঙ্গ : মহিলা	FVC4737773 ফটো উপলব্ধ
D 439 নাম : অঞ্জম চাহিদ আহমেদ পিতাৰ নাম: এস. আহমেদ ঘৰ নং : ৬৪খ বয়স : 48 লিঙ্গ : পুৰুষ	FVC4737795 ফটো উপলব্ধ	D 440 নাম : তানজিন আহমেদ পিতাৰ নাম: এস. আহমেদ ঘৰ নং : ৬৪খ বয়স : 46 লিঙ্গ : পুৰুষ	FVC4737808 ফটো উপলব্ধ	441 নাম : মোলান বড়া পিতাৰ নাম: সৰুমথনা বড়া ঘৰ নং : ৬৫ বয়স : 64 লিঙ্গ : পুৰুষ	FVC4737819 ফটো উপলব্ধ
442 নাম : লিলি বড়া স্বামীৰ নাম: মোলান বড়া ঘৰ নং : ৬৫ বয়স : 59 লিঙ্গ : মহিলা	FVC4737820 ফটো উপলব্ধ	443 নাম : পুৰৱী বৰা স্বামীৰ নাম: সৌৰভ বৰা ঘৰ নং : ৬৫ বয়স : 33 লিঙ্গ : মহিলা	FVC0326447 ফটো উপলব্ধ	444 নাম : অভিষেক বৰা পিতাৰ নাম: মোলান বৰা ঘৰ নং : ৬৫ বয়স : 31 লিঙ্গ : পুৰুষ	FVC1608419 ফটো উপলব্ধ
445 নাম : তিলেশ্বৰী চেতিয়া স্বামীৰ নাম: ভোগেশ্বৰ চেতিয়া ঘৰ নং : ৬৭ বয়স : 71 লিঙ্গ : মহিলা	FVC4737842 ফটো উপলব্ধ	446 নাম : অজিত চেতিয়া পিতাৰ নাম: ভোগেশ্বৰ চেতিয়া ঘৰ নং : ৬৭ বয়স : 51 লিঙ্গ : পুৰুষ	FVC4737853 ফটো উপলব্ধ	447 নাম : বুন চেতিয়া স্বামীৰ নাম: অজিত চেতিয়া ঘৰ নং : ৬৭ বয়স : 46 লিঙ্গ : মহিলা	FVC4737864 ফটো উপলব্ধ



448 নাম : ক্ষীৰেশ্বৰ চেতিয়া পিতাৰ নাম: ভোগেশ্বৰ চেতিয়া ঘৰ নং : ৬৭ বয়স : 41 লিঙ্গ : পুৰুষ	FVC4737875 ফটো উপলব্ধ	# 449 নাম : বিভাজ্যোতি চেতিয়া স্বামীৰ নাম: ক্ষীৰেশ্বৰ চেতিয়া ঘৰ নং : ৬৭ বয়স : 37 লিঙ্গ : মহিলা	FVC0200055 ফটো উপলব্ধ	450 নাম : হিৰালাল চেতিয়া পিতাৰ নাম: অজিত চেতিয়া ঘৰ নং : 67 বয়স : 20 লিঙ্গ : পুৰুষ	PVW0026567 ফটো উপলব্ধ
# 451 নাম : উৰ্বশী হাজৰীকা পিতাৰ নাম: প্ৰশান্ত হাজৰীকা ঘৰ নং : ১৩৯ বয়স : 23 লিঙ্গ : মহিলা	FVC0510305 ফটো উপলব্ধ	# 452 নাম : হিমাংগু সন্দিকৈ পিতাৰ নাম: প্ৰফুল্ল সন্দিকৈ ঘৰ নং : ৬৯ বয়স : 22 লিঙ্গ : পুৰুষ	FVC1460369 ফটো উপলব্ধ	453 নাম : প্ৰফুল্ল সন্দিকৈ পিতাৰ নাম: পীতাম্বৰ সন্দিকৈ ঘৰ নং : ৬৯ বয়স : 63 লিঙ্গ : পুৰুষ	FVC4737886 ফটো উপলব্ধ
454 নাম : ৰূপালী সন্দিকৈ স্বামীৰ নাম: প্ৰফুল্ল সন্দিকৈ ঘৰ নং : ৬৯ বয়স : 53 লিঙ্গ : মহিলা	FVC4737897 ফটো উপলব্ধ	455 নাম : মহেশ সন্দিকৈ পিতাৰ নাম: পিতাম্বৰ সন্দিকৈ ঘৰ নং : 69 ক বয়স : 47 লিঙ্গ : পুৰুষ	FVC0123851 ফটো উপলব্ধ	# 456 নাম : মাতৃ সন্দিকৈ স্বামীৰ নাম: মহেশ সন্দিকৈ ঘৰ নং : ৬৯ ক বয়স : 37 লিঙ্গ : মহিলা	FVC0123901 ফটো উপলব্ধ
457 নাম : ৰাজেন বঢ়াগোহাঁই পিতাৰ নাম: মহেশচন্দ্ৰ বঢ়াগোহাঁই ঘৰ নং : ৭০ বয়স : 58 লিঙ্গ : পুৰুষ	FVC4737900 ফটো উপলব্ধ	458 নাম : প্ৰণবী বঢ়াগোহাঁই স্বামীৰ নাম: ৰাজেন বঢ়াগোহাঁই ঘৰ নং : ৭০ বয়স : 53 লিঙ্গ : মহিলা	FVC4737911 ফটো উপলব্ধ	# 459 নাম : অৰূপ জ্যোতি দাস পিতাৰ নাম: কিৰণ চন্দ্ৰ দাস ঘৰ নং : ৬৫ ক বয়স : 51 লিঙ্গ : পুৰুষ	FVC0510230 ফটো উপলব্ধ
460 নাম : অনপম বঢ়াগোহাঁই পিতাৰ নাম: ৰাজেন বঢ়াগোহাঁই ঘৰ নং : ৭০ বয়স : 34 লিঙ্গ : পুৰুষ	FVC0123158 ফটো উপলব্ধ	461 নাম : লক্ষেশ্বৰ মৰান পিতাৰ নাম: নাগেশ্বৰ ঘৰ নং : ৭০ ক বয়স : 47 লিঙ্গ : পুৰুষ	FVC4737922 ফটো উপলব্ধ	462 নাম : নমিতা মৰাণ পিতাৰ নাম: নৰেন্দ্ৰ ঘৰ নং : ৭০ ক বয়স : 39 লিঙ্গ : মহিলা	FVC1608293 ফটো উপলব্ধ
463 নাম : ৰাজ গগৈ পিতাৰ নাম: কলিমন গগৈ ঘৰ নং : ৭২ বয়স : 53 লিঙ্গ : পুৰুষ	FVC4737933 ফটো উপলব্ধ	464 নাম : সোনালী গগৈ স্বামীৰ নাম: ৰাজু গগৈ ঘৰ নং : ৭২ বয়স : 47 লিঙ্গ : মহিলা	FVC4737944 ফটো উপলব্ধ	465 নাম : ৰাতুল গগৈ পিতাৰ নাম: ৰাজু গগৈ ঘৰ নং : ৭২ বয়স : 30 লিঙ্গ : পুৰুষ	FVC1608328 ফটো উপলব্ধ
466 নাম : জগত চেতিয়া পিতাৰ নাম: প্ৰিয়ৰাম চেতিয়া ঘৰ নং : ৭২ ক বয়স : 66 লিঙ্গ : পুৰুষ	FVC4737955 ফটো উপলব্ধ	467 নাম : বিনা সোনোৱাল চেতিয়া স্বামীৰ নাম: জগত চেতিয়া ঘৰ নং : ৭২ ক বয়স : 61 লিঙ্গ : মহিলা	FVC4737966 ফটো উপলব্ধ	468 নাম : কনক চেতিয়া পিতাৰ নাম: জগত চেতিয়া ঘৰ নং : ৭২ ক বয়স : 39 লিঙ্গ : পুৰুষ	FVC4737988 ফটো উপলব্ধ
469 নাম : কালু বাউৰী পিতাৰ নাম: হৰেন বাউৰী ঘৰ নং : ৭৪ বয়স : 56 লিঙ্গ : পুৰুষ	FVC4738005 ফটো উপলব্ধ	470 নাম : শোভা বাউৰী স্বামীৰ নাম: কালু বাউৰী ঘৰ নং : ৭৪ বয়স : 46 লিঙ্গ : মহিলা	FVC4738027 ফটো উপলব্ধ	E 471 নাম : পংকজ সোনোৱাল পিতাৰ নাম: যোগেন্দ্ৰনাথ ঘৰ নং : ৭৫ বয়স : 62 লিঙ্গ : পুৰুষ	FVC4538232 ফটো উপলব্ধ
472 নাম : বিজয়া দাস সোনোৱাল স্বামীৰ নাম: পংকজ সোনোৱাল ঘৰ নং : ৭৫ বয়স : 61 লিঙ্গ : মহিলা	FVC4538243 ফটো উপলব্ধ	473 নাম : হিমাংক সোনোৱাল পিতাৰ নাম: পংকজ সোনোৱাল ঘৰ নং : ৭৫ বয়স : 37 লিঙ্গ : পুৰুষ	FVC4538210 ফটো উপলব্ধ	474 নাম : নিভাৰনী সোনোৱাল স্বামীৰ নাম: হিমাংক সোনোৱাল ঘৰ নং : 75 বয়স : 34 লিঙ্গ : মহিলা	FVC4621272 ফটো উপলব্ধ
R 475 নাম : নিশাৰনী সোনোৱাল পিতাৰ নাম: পংকজ সোনোৱাল ঘৰ নং : ৭৫ বয়স : 32 লিঙ্গ : মহিলা	FVC4538254 ফটো উপলব্ধ	476 নাম : মহেশ্বৰ মৰাণ পিতাৰ নাম: সোমেশ্বৰ মৰাণ ঘৰ নং : ৭৭ বয়স : 53 লিঙ্গ : পুৰুষ	FVC4738049 ফটো উপলব্ধ	477 নাম : ৰূপালী মৰাণ স্বামীৰ নাম: মহেশ্বৰ মৰাণ ঘৰ নং : ৭৭ বয়স : 44 লিঙ্গ : মহিলা	FVC0130989 ফটো উপলব্ধ



# 478 নাম : কৰিশিতা দিহিঙ্গীয়া পিতাৰ নাম: শেলেন দিহিঙ্গীয়া ঘৰ নং : ৭৭ ক বয়স : 26 লিঙ্গ : মহিলা	FVC0382507 ফটো উপলব্ধ	479 নাম : দীপজ্যোতি দিহিঙ্গীয়া পিতাৰ নাম: শেলেন্দ্র নাথ দিহিঙ্গীয়া ঘৰ নং : 77 ক বয়স : 21 লিঙ্গ : পুৰুষ	PVW0116095 ফটো উপলব্ধ	480 নাম : শৈলেন্দ্র নাথ দিহিঙ্গীয়া পিতাৰ নাম: উমাৰাম দিহিঙ্গীয়া ঘৰ নং : ৭৭ক বয়স : 55 লিঙ্গ : পুৰুষ	FVC4738050 ফটো উপলব্ধ
481 নাম : দিপাঞ্জলী দিহিঙ্গীয়া স্বামীৰ নাম: শেলেন দিহিঙ্গীয়া ঘৰ নং : ৭৭ক বয়স : 48 লিঙ্গ : মহিলা	FVC4738061 ফটো উপলব্ধ	482 নাম : উপেন বৰুৱা পিতাৰ নাম: বেণুধৰ বৰুৱা ঘৰ নং : ৭৮ বয়স : 68 লিঙ্গ : পুৰুষ	FVC4738072 ফটো উপলব্ধ	483 নাম : জিতু বৰুৱা পিতাৰ নাম: উপেন বৰুৱা ঘৰ নং : ৭৮ বয়স : 42 লিঙ্গ : পুৰুষ	FVC4738094 ফটো উপলব্ধ
484 নাম : বিনা বৰুৱা পিতাৰ নাম: উপেন বৰুৱা ঘৰ নং : ৭৮ বয়স : 40 লিঙ্গ : মহিলা	FVC4738107 ফটো উপলব্ধ	485 নাম : বিজয় বৰুৱা পিতাৰ নাম: উপেন বৰুৱা ঘৰ নং : ৭৮ বয়স : 33 লিঙ্গ : পুৰুষ	FVC1608431 ফটো উপলব্ধ	486 নাম : তৰা সোনোৱাল বৰুৱা স্বামীৰ নাম: বিজয় বৰুৱা ঘৰ নং : 78 বয়স : 31 লিঙ্গ : মহিলা	FVC0510115 ফটো উপলব্ধ
487 নাম : দেবাৰু পানিকা পিতাৰ নাম: পেটু পানিকা ঘৰ নং : ৭৯ বয়স : 53 লিঙ্গ : পুৰুষ	FVC4738118 ফটো উপলব্ধ	488 নাম : মীৰা পানিকা স্বামীৰ নাম: দেবাৰু পানিকা ঘৰ নং : ৭৯ বয়স : 50 লিঙ্গ : মহিলা	FVC4738129 ফটো উপলব্ধ	489 নাম : বাবুল পানিকা পিতাৰ নাম: দেবাৰু পানিকা ঘৰ নং : 79 বয়স : 28 লিঙ্গ : পুৰুষ	FVC0462325 ফটো উপলব্ধ
R 490 নাম : ৰাণী পানিকা পিতাৰ নাম: দেবাৰু পানিকা ঘৰ নং : 79 বয়স : 27 লিঙ্গ : মহিলা	FVC0124032 ফটো উপলব্ধ	# 491 নাম : বিদ্যাধৰ মৰাণ পিতাৰ নাম: পানীৰাম মৰাণ ঘৰ নং : 80ক বয়স : 42 লিঙ্গ : পুৰুষ	FVC0276287 ফটো উপলব্ধ	# 492 নাম : বিনিতা মৰাণ স্বামীৰ নাম: বিদ্যাধৰ মৰাণ ঘৰ নং : 80ক বয়স : 41 লিঙ্গ : মহিলা	FVC0276329 ফটো উপলব্ধ
493 নাম : ৰিকি নেওংগ চেতিয়া স্বামীৰ নাম: মনদ্বিপ চেতিয়া ঘৰ নং : 82 বয়স : 27 লিঙ্গ : মহিলা	FVC0154773 ফটো উপলব্ধ	494 নাম : কিচন কুমী পিতাৰ নাম: ৰাজু কুমী ঘৰ নং : 82 ক বয়স : 27 লিঙ্গ : পুৰুষ	FVC0221382 ফটো উপলব্ধ	495 নাম : মনেশ প্রজা পিতাৰ নাম: দানু প্রজা ঘৰ নং : ৮২ক বয়স : 53 লিঙ্গ : পুৰুষ	FVC4738163 ফটো উপলব্ধ
496 নাম : গীতা প্রজা স্বামীৰ নাম: মনেশ প্রজা ঘৰ নং : ৮২ক বয়স : 46 লিঙ্গ : মহিলা	FVC4738174 ফটো উপলব্ধ	497 নাম : ৰাজেন মুড়া পিতাৰ নাম: মহিম মুড়া ঘৰ নং : ৮৩ বয়স : 52 লিঙ্গ : পুৰুষ	FVC4738196 ফটো উপলব্ধ	498 নাম : ৰেন মুড়া স্বামীৰ নাম: ৰাজেন মুড়া ঘৰ নং : ৮৩ বয়স : 48 লিঙ্গ : মহিলা	FVC4738209 ফটো উপলব্ধ
499 নাম : দিপ মুড়া পিতাৰ নাম: ৰাজেন মুড়া ঘৰ নং : ৮৩ বয়স : 29 লিঙ্গ : পুৰুষ	FVC0155242 ফটো উপলব্ধ	# 500 নাম : ত্ৰিপাৰ্থী বৰা পিতাৰ নাম: ৰাজেন বৰা ঘৰ নং : ৫৮ খ বয়স : 24 লিঙ্গ : মহিলা	FVC0510172 ফটো উপলব্ধ	501 নাম : মুনীয়া তাঁতি স্বামীৰ নাম: ৰবি তাঁতি ঘৰ নং : 88 বয়স : 27 লিঙ্গ : মহিলা	FVC1363951 ফটো উপলব্ধ
502 নাম : চুৰেন নেওংগ পিতাৰ নাম: হেম নেওংগ ঘৰ নং : ৯২ বয়স : 63 লিঙ্গ : পুৰুষ	FVC4738312 ফটো উপলব্ধ	503 নাম : নিৰ নেওংগ স্বামীৰ নাম: চুৰেন নেওংগ ঘৰ নং : ৯২ বয়স : 52 লিঙ্গ : মহিলা	FVC4738323 ফটো উপলব্ধ	# 504 নাম : অনপ চেতিয়া পিতাৰ নাম: জগত চেতিয়া ঘৰ নং : ৭২ ক বয়স : 36 লিঙ্গ : পুৰুষ	FVC4738334 ফটো উপলব্ধ
505 নাম : জিতেন মৰাণ পিতাৰ নাম: কমল মৰাণ ঘৰ নং : ৯৪ বয়স : 58 লিঙ্গ : পুৰুষ	FVC4738378 ফটো উপলব্ধ	506 নাম : ৰঞ্জনা মৰাণ স্বামীৰ নাম: জিতেন মৰাণ ঘৰ নং : ৯৪ বয়স : 49 লিঙ্গ : মহিলা	FVC1608442 ফটো উপলব্ধ	D 507 নাম : দধিৰাম ছেত্ৰী পিতাৰ নাম: বাৰবাহাদুৰ ছেত্ৰী ঘৰ নং : ৯৫ বয়স : 57 লিঙ্গ : পুৰুষ	FVC4738389 ফটো উপলব্ধ



508 নাম : অতুল গগৈ পিতাৰ নাম: প্ৰমোদ গগৈ ঘৰ নং : ৯৭ বয়স : 57 লিঙ্গ : পুৰুষ	FVC4738390 ফটো উপলব্ধ	509 নাম : উত্তম গগৈ পিতাৰ নাম: প্ৰমোদ গগৈ ঘৰ নং : ৯৭ বয়স : 52 লিঙ্গ : পুৰুষ	FVC4738403 ফটো উপলব্ধ	510 নাম : বন্তি গগৈ স্বামীৰ নাম: অতুল গগৈ ঘৰ নং : ৯৭ বয়স : 52 লিঙ্গ : মহিলা	FVC4738414 ফটো উপলব্ধ
R 511 নাম : উষা গগৈ পিতাৰ নাম: অতুল গগৈ ঘৰ নং : ৯৭ বয়স : 29 লিঙ্গ : মহিলা	FVC0147777 ফটো উপলব্ধ	512 নাম : কংকন জ্যোতি গগৈ পিতাৰ নাম: অতুল গগৈ ঘৰ নং : ৯৭ বয়স : 29 লিঙ্গ : পুৰুষ	FVC0147785 ফটো উপলব্ধ	513 নাম : চুমি বৰুৱা গগৈ স্বামীৰ নাম: কংকনজ্যোতি গগৈ ঘৰ নং : 97 বয়স : 25 লিঙ্গ : মহিলা	FVC0510651 ফটো উপলব্ধ
# 514 নাম : প্ৰাঞ্জল গগৈ পিতাৰ নাম: উত্তম গগৈ ঘৰ নং : ৯৭ বয়স : 20 লিঙ্গ : পুৰুষ	PVW0026575 ফটো উপলব্ধ	515 নাম : হৰেন গগৈ পিতাৰ নাম: ফটিক গগৈ ঘৰ নং : ৯৭ বয়স : 54 লিঙ্গ : পুৰুষ	FVC4738425 ফটো উপলব্ধ	516 নাম : পুণ্যলক্ষী গগৈ স্বামীৰ নাম: হৰেন গগৈ ঘৰ নং : ৯৭ বয়স : 50 লিঙ্গ : মহিলা	FVC4738436 ফটো উপলব্ধ
517 নাম : মৃদপৰন গগৈ পিতাৰ নাম: হৰেণ গগৈ ঘৰ নং : ৯৮ বয়স : 30 লিঙ্গ : পুৰুষ	FVC0156810 ফটো উপলব্ধ	518 নাম : পম্পী গগৈ পিতাৰ নাম: হৰেন গগৈ ঘৰ নং : 98 বয়স : 29 লিঙ্গ : মহিলা	FVC0123604 ফটো উপলব্ধ	519 নাম : সাবিত্ৰী উৰাং পিতাৰ নাম: ৰবি উৰাং ঘৰ নং : ১০৪ বয়স : 45 লিঙ্গ : মহিলা	FVC4738470 ফটো উপলব্ধ
520 নাম : নানকী উৰাং স্বামীৰ নাম: গবিন উৰাং ঘৰ নং : 105 বয়স : 30 লিঙ্গ : মহিলা	FVC0406785 ফটো উপলব্ধ	521 নাম : অৰিন উৰাং পিতাৰ নাম: মাঘু উৰাং ঘৰ নং : 105 বয়স : 27 লিঙ্গ : পুৰুষ	FVC0123562 ফটো উপলব্ধ	522 নাম : বাধনা উৰাং পিতাৰ নাম: ৰবি উৰাং ঘৰ নং : ১০৬ বয়স : 52 লিঙ্গ : পুৰুষ	FVC4738505 ফটো উপলব্ধ
523 নাম : শুকৰমনি উৰাং স্বামীৰ নাম: বাধনা উৰাং ঘৰ নং : ১০৬ বয়স : 50 লিঙ্গ : মহিলা	FVC4738492 ফটো উপলব্ধ	524 নাম : স্মিত উৰাং পিতাৰ নাম: গেন্দে উৰাং ঘৰ নং : 106 বয়স : 35 লিঙ্গ : পুৰুষ	FVC0423525 ফটো উপলব্ধ	525 নাম : মিণু উৰাং পিতাৰ নাম: বাধনা উৰাং ঘৰ নং : ১০৬ বয়স : 30 লিঙ্গ : মহিলা	FVC0006098 ফটো উপলব্ধ
526 নাম : অনিল উৰাং পিতাৰ নাম: বাধনা উৰাং ঘৰ নং : 106 বয়স : 28 লিঙ্গ : পুৰুষ	FVC0123570 ফটো উপলব্ধ	527 নাম : সন্তোষ উৰাং পিতাৰ নাম: বাধনা উৰাং ঘৰ নং : ১০৬ বয়স : 27 লিঙ্গ : পুৰুষ	FVC0154674 ফটো উপলব্ধ	528 নাম : মনটো উৰাং পিতাৰ নাম: বাধনা উৰাং ঘৰ নং : 106 বয়স : 25 লিঙ্গ : পুৰুষ	FVC0123513 ফটো উপলব্ধ
529 নাম : নাস্টু উৰাং পিতাৰ নাম: বাধনা উৰাং ঘৰ নং : 106 বয়স : 23 লিঙ্গ : পুৰুষ	PVW0095620 ফটো উপলব্ধ	530 নাম : হাগৰু উৰাং পিতাৰ নাম: ৰামেশ্বৰ উৰাং ঘৰ নং : ১০৭ বয়স : 52 লিঙ্গ : পুৰুষ	FVC4738516 ফটো উপলব্ধ	531 নাম : বিনা উৰাং স্বামীৰ নাম: হাগৰু উৰাং ঘৰ নং : ১০৭ বয়স : 50 লিঙ্গ : মহিলা	FVC4738527 ফটো উপলব্ধ
532 নাম : ৰায়মতি উৰাং পিতাৰ নাম: ৰামেশ্বৰ উৰাং ঘৰ নং : ১০৮ বয়স : 43 লিঙ্গ : মহিলা	FVC4738550 ফটো উপলব্ধ	533 নাম : পুকলু উৰাং পিতাৰ নাম: ৰামেশ্বৰ উৰাং ঘৰ নং : ১০৮ বয়স : 40 লিঙ্গ : পুৰুষ	FVC4738549 ফটো উপলব্ধ	534 নাম : দিপালী উৰাং স্বামীৰ নাম: পুকলু উৰাং ঘৰ নং : 108 বয়স : 39 লিঙ্গ : মহিলা	PVW0120691 ফটো উপলব্ধ
535 নাম : লকেশ্বৰ উৰাং পিতাৰ নাম: বল উৰাং ঘৰ নং : ১০৯ বয়স : 51 লিঙ্গ : পুৰুষ	FVC4738583 ফটো উপলব্ধ	536 নাম : ৰুকমনি উৰাং স্বামীৰ নাম: শুকেশ্বৰ উৰাং ঘৰ নং : ১০৯ বয়স : 46 লিঙ্গ : মহিলা	FVC4738594 ফটো উপলব্ধ	537 নাম : মঞ্জু উৰাং স্বামীৰ নাম: লকেশ্বৰ উৰাং ঘৰ নং : ১০৯ বয়স : 43 লিঙ্গ : মহিলা	FVC4738607 ফটো উপলব্ধ



538 নাম : বাকেশ কৰ্মকাৰ পিতাৰ নাম: ধিৰেন কৰ্মকাৰ ঘৰ নং : 109 বয়স : 35 লিঙ্গ : পুৰুষ	FVC0480319 ফটো উপলব্ধ	E 539 নাম : চুনিলা বাউৰী পিতাৰ নাম: শ্ৰেণী বাউৰী ঘৰ নং : 109 ক বয়স : 37 লিঙ্গ : পুৰুষ	FVC0406959 ফটো উপলব্ধ	540 নাম : আনামি ধুমকো স্বামীৰ নাম: চুনিলা বাউৰী ঘৰ নং : 109 ক বয়স : 32 লিঙ্গ : মহিলা	FVC0406637 ফটো উপলব্ধ
# 541 নাম : বিকাশ কৰ্মকাৰ পিতাৰ নাম: শিবৰাম কৰ্মকাৰ ঘৰ নং : 118 ক বয়স : 25 লিঙ্গ : পুৰুষ	FVC0422451 ফটো উপলব্ধ	542 নাম : বিচলাশ কৰ্মকাৰ পিতাৰ নাম: শিবৰাম কৰ্মকাৰ ঘৰ নং : 114 ক বয়স : 32 লিঙ্গ : পুৰুষ	FVC0123471 ফটো উপলব্ধ	543 নাম : মুন্না কৰ্মকাৰ পিতাৰ নাম: শিবৰাম কৰ্মকাৰ ঘৰ নং : 114 ক বয়স : 38 লিঙ্গ : পুৰুষ	FVC0406611 ফটো উপলব্ধ
544 নাম : মুনমুন কৰ্মকাৰ পিতাৰ নাম: শিবৰাম কৰ্মকাৰ ঘৰ নং : 114 ক বয়স : 37 লিঙ্গ : পুৰুষ	FVC0407031 ফটো উপলব্ধ	545 নাম : দুৰ্গামনি কৰ্মকাৰ স্বামীৰ নাম: মুনমুন কৰ্মকাৰ ঘৰ নং : 114 ক বয়স : 32 লিঙ্গ : মহিলা	FVC0406579 ফটো উপলব্ধ	546 নাম : অমিত কৰ্মকাৰ পিতাৰ নাম: শিবৰাম কৰ্মকাৰ ঘৰ নং : 118 ক বয়স : 29 লিঙ্গ : পুৰুষ	FVC0011429 ফটো উপলব্ধ
547 নাম : মইনা কৰ্মকাৰ স্বামীৰ নাম: মুন্না কৰ্মকাৰ ঘৰ নং : 114 ক বয়স : 28 লিঙ্গ : মহিলা	FVC0406652 ফটো উপলব্ধ	548 নাম : সীমা কৰ্মকাৰ স্বামীৰ নাম: শিবৰাম কৰ্মকাৰ ঘৰ নং : 118 ক বয়স : 49 লিঙ্গ : মহিলা	FVC4738630 ফটো উপলব্ধ	549 নাম : চন্ট উৰাং পিতাৰ নাম: ফচকা উৰাং ঘৰ নং : 118 বয়স : 50 লিঙ্গ : পুৰুষ	FVC4738709 ফটো উপলব্ধ
550 নাম : ববিন উৰাং পিতাৰ নাম: ফচকা উৰাং ঘৰ নং : 118 বয়স : 48 লিঙ্গ : পুৰুষ	FVC4738721 ফটো উপলব্ধ	551 নাম : পটলী উৰাং স্বামীৰ নাম: ববিন উৰাং ঘৰ নং : 118 বয়স : 39 লিঙ্গ : মহিলা	FVC4738732 ফটো উপলব্ধ	552 নাম : বিষ্ণু উৰাং পিতাৰ নাম: ববিন উৰাং ঘৰ নং : 118 বয়স : 33 লিঙ্গ : পুৰুষ	FVC0013516 ফটো উপলব্ধ
553 নাম : মনজু উৰাং পিতাৰ নাম: যুগলা উৰাং ঘৰ নং : 118 বয়স : 29 লিঙ্গ : মহিলা	FVC0013656 ফটো উপলব্ধ	554 নাম : সীতাৰাম পানিকা পিতাৰ নাম: তিলো পানিকা ঘৰ নং : 118 বয়স : 51 লিঙ্গ : পুৰুষ	FVC4738754 ফটো উপলব্ধ	555 নাম : বামা পানিকা পিতাৰ নাম: সীতাৰাম পানিকা ঘৰ নং : 118 বয়স : 30 লিঙ্গ : পুৰুষ	FVC0155481 ফটো উপলব্ধ
556 নাম : চমাৰু বৰ্মন পিতাৰ নাম: জয়ৰাম বৰ্মন ঘৰ নং : 121 বয়স : 66 লিঙ্গ : পুৰুষ	FVC4738801 ফটো উপলব্ধ	557 নাম : অঞ্জনা বৰ্মন স্বামীৰ নাম: সঞ্জয় বৰ্মন ঘৰ নং : 121 বয়স : 35 লিঙ্গ : মহিলা	FVC0014795 ফটো উপলব্ধ	558 নাম : বিজয় বৰ্মন পিতাৰ নাম: চমাৰু বৰ্মন ঘৰ নং : 121 বয়স : 35 লিঙ্গ : পুৰুষ	FVC0014829 ফটো উপলব্ধ
559 নাম : অজিত বৰ্মন পিতাৰ নাম: চমাৰু বৰ্মন ঘৰ নং : 121 বয়স : 30 লিঙ্গ : পুৰুষ	FVC0124313 ফটো উপলব্ধ	560 নাম : মিন বৰ্মন স্বামীৰ নাম: বিজয় বৰ্মন ঘৰ নং : 121 বয়স : 27 লিঙ্গ : মহিলা	FVC0155630 ফটো উপলব্ধ	561 নাম : অজয় বৰ্মন পিতাৰ নাম: চমাৰু বৰ্মন ঘৰ নং : 122 বয়স : 51 লিঙ্গ : পুৰুষ	FVC4738823 ফটো উপলব্ধ
562 নাম : মন্তু বৰ্মন পিতাৰ নাম: অজয় বৰ্মন ঘৰ নং : 122 বয়স : 27 লিঙ্গ : পুৰুষ	FVC0154641 ফটো উপলব্ধ	563 নাম : পস্পী বৰ্মন পিতাৰ নাম: অজয় বৰ্মন ঘৰ নং : 122 বয়স : 27 লিঙ্গ : মহিলা	FVC0156984 ফটো উপলব্ধ	# 564 নাম : ববিতা বৰ্মন পিতাৰ নাম: অজয় বৰ্মন ঘৰ নং : 122 বয়স : 21 লিঙ্গ : মহিলা	PVW0026468 ফটো উপলব্ধ
565 নাম : জিতেন ডেকা পিতাৰ নাম: যোগেন্দ্ৰনাথ ডেকা ঘৰ নং : 126 বয়স : 68 লিঙ্গ : পুৰুষ	FVC4738845 ফটো উপলব্ধ	566 নাম : অপৰ্না ডেকা স্বামীৰ নাম: জিতেন ডেকা ঘৰ নং : 126 বয়স : 61 লিঙ্গ : মহিলা	FVC4738856 ফটো উপলব্ধ	567 নাম : বোন্ডিহা ডেকা পিতাৰ নাম: জিতেন ডেকা ঘৰ নং : 126 বয়স : 28 লিঙ্গ : মহিলা	FVC0016766 ফটো উপলব্ধ



568 নাম : জয়ন্ত কুম্মী পিতাৰ নাম: বৃধু কুম্মী ঘৰ নং : ১২৭ বয়স : 49 লিঙ্গ : পুৰুষ	FVC4738878 ফটো উপলব্ধ	569 নাম : জয়মতি কুম্মী স্বামীৰ নাম: জয়ন্ত কুম্মী ঘৰ নং : ১২৭ বয়স : 42 লিঙ্গ : মহিলা	FVC4738889 ফটো উপলব্ধ	E 570 নাম : কোঁৱৰ কুম্মী পিতাৰ নাম: তোলা কুম্মী ঘৰ নং : ১২৮ বয়স : 68 লিঙ্গ : পুৰুষ	FVC4738890 ফটো উপলব্ধ
571 নাম : বিৰচি কুম্মী স্বামীৰ নাম: কোঁৱৰ কুম্মী ঘৰ নং : ১২৮ বয়স : 62 লিঙ্গ : মহিলা	FVC4738903 ফটো উপলব্ধ	572 নাম : বঞ্জিত কুম্মী পিতাৰ নাম: কোঁৱৰ কুম্মী ঘৰ নং : ১২৮ বয়স : 39 লিঙ্গ : পুৰুষ	FVC4738914 ফটো উপলব্ধ	573 নাম : চনজিত কুম্মী পিতাৰ নাম: কোঁৱৰ কুম্মী ঘৰ নং : ১২৮ বয়স : 38 লিঙ্গ : পুৰুষ	FVC0017178 ফটো উপলব্ধ
574 নাম : গিতা ভূমিজ স্বামীৰ নাম: অতুল ভূমিজ ঘৰ নং : 128 বয়স : 33 লিঙ্গ : মহিলা	FVC0443218 ফটো উপলব্ধ	575 নাম : পূজা কুম্মী স্বামীৰ নাম: চনজিত কুম্মী ঘৰ নং : 128 বয়স : 30 লিঙ্গ : মহিলা	FVC0406884 ফটো উপলব্ধ	576 নাম : অনামী কুম্মী স্বামীৰ নাম: বঞ্জিত কুম্মী ঘৰ নং : 128 বয়স : 29 লিঙ্গ : মহিলা	FVC0216226 ফটো উপলব্ধ
577 নাম : পংকজ দত্ত পিতাৰ নাম: হৰেন দত্ত ঘৰ নং : ১২৯ বয়স : 41 লিঙ্গ : পুৰুষ	FVC4738969 ফটো উপলব্ধ	578 নাম : বিৰেনু দত্ত পিতাৰ নাম: জয়ধৰ দত্ত ঘৰ নং : ১৩০ বয়স : 70 লিঙ্গ : পুৰুষ	FVC4738970 ফটো উপলব্ধ	579 নাম : মিন দত্ত স্বামীৰ নাম: বিৰেন দত্ত ঘৰ নং : ১৩০ বয়স : 62 লিঙ্গ : মহিলা	FVC4738981 ফটো উপলব্ধ
# 580 নাম : মৌচুমী দত্ত পিতাৰ নাম: বিৰেন দত্ত ঘৰ নং : ৬৫ ক বয়স : 42 লিঙ্গ : মহিলা	FVC4738992 ফটো উপলব্ধ	581 নাম : শান্তনু কুমাৰ দত্ত পিতাৰ নাম: বিৰেন দত্ত ঘৰ নং : ১৩০ বয়স : 39 লিঙ্গ : পুৰুষ	FVC4739008 ফটো উপলব্ধ	582 নাম : নৰেন দত্ত পিতাৰ নাম: জয়ধৰ দত্ত ঘৰ নং : ১৩১ বয়স : 66 লিঙ্গ : পুৰুষ	FVC4739019 ফটো উপলব্ধ
583 নাম : ৰূপা দত্ত স্বামীৰ নাম: নৰেন দত্ত ঘৰ নং : ১৩১ বয়স : 57 লিঙ্গ : মহিলা	FVC4739020 ফটো উপলব্ধ	584 নাম : স্বপ্নজ্যোতি দত্ত পিতাৰ নাম: নৰেন দত্ত ঘৰ নং : ১৩১ বয়স : 28 লিঙ্গ : পুৰুষ	FVC0154575 ফটো উপলব্ধ	585 নাম : কল্পনা দাস ভূঞা স্বামীৰ নাম: চুনিল ভূঞা ঘৰ নং : ১৩২খ বয়স : 35 লিঙ্গ : মহিলা	FVC0019869 ফটো উপলব্ধ
586 নাম : আৰতি ভূঞা স্বামীৰ নাম: নৰেশ ভূঞা ঘৰ নং : ১৩২খ বয়স : 60 লিঙ্গ : মহিলা	FVC4739097 ফটো উপলব্ধ	587 নাম : কেশৱ বটাৰ পিতাৰ নাম: ইচপৰ বটাৰ ঘৰ নং : ১৩২ক বয়স : 58 লিঙ্গ : পুৰুষ	FVC4739053 ফটো উপলব্ধ	588 নাম : দেবৰাম বটাৰ পিতাৰ নাম: ইচপৰ বটাৰ ঘৰ নং : ১৩২ক বয়স : 47 লিঙ্গ : পুৰুষ	FVC4739064 ফটো উপলব্ধ
589 নাম : বৰষণী বটাৰ স্বামীৰ নাম: দেবৰাম বটাৰ ঘৰ নং : ১৩২ক বয়স : 41 লিঙ্গ : মহিলা	FVC4739086 ফটো উপলব্ধ	590 নাম : সুনীল ভূঞা মাতৃৰ নাম: আৰতি ভূঞা ঘৰ নং : ১৩২খ বয়স : 36 লিঙ্গ : পুৰুষ	FVC4739779 ফটো উপলব্ধ	E 591 নাম : প্ৰসন্ন দাস পিতাৰ নাম: জ্ঞানিঘাৰাম দাস ঘৰ নং : ১৩৪ বয়স : 74 লিঙ্গ : পুৰুষ	FVC4739133 ফটো উপলব্ধ
592 নাম : অৰুনা দাস স্বামীৰ নাম: প্ৰসন্ন দাস ঘৰ নং : ১৩৪ বয়স : 69 লিঙ্গ : মহিলা	FVC4739144 ফটো উপলব্ধ	593 নাম : পিঞ্চু দাস পিতাৰ নাম: প্ৰসন্ন দাস ঘৰ নং : ১৩৪ বয়স : 41 লিঙ্গ : মহিলা	FVC4739166 ফটো উপলব্ধ	594 নাম : বিনোদ বড়া পিতাৰ নাম: থানোৰাম বড়া ঘৰ নং : ১৩৪ক বয়স : 60 লিঙ্গ : পুৰুষ	FVC0020388 ফটো উপলব্ধ
595 নাম : নিৰ্জ দাস বড়া স্বামীৰ নাম: বিনোদ বড়া ঘৰ নং : ১৩৪ক বয়স : 47 লিঙ্গ : মহিলা	FVC0020347 ফটো উপলব্ধ	596 নাম : মঞ্জু বৰুৱা স্বামীৰ নাম: নৰেশ বৰুৱা ঘৰ নং : ১৩৫ বয়স : 69 লিঙ্গ : মহিলা	FVC4739202 ফটো উপলব্ধ	597 নাম : পুৰুষোত্তম বৰুৱা পিতাৰ নাম: নৰেশ বৰুৱা ঘৰ নং : ১৩৫ বয়স : 43 লিঙ্গ : পুৰুষ	FVC4739213 ফটো উপলব্ধ



598 নাম : বিতৰাজ বৰুৱা পিতাৰ নাম: নৰেশ বৰুৱা ঘৰ নং : ১৩৫ বয়স : 41 লিঙ্গ : পুৰুষ	FVC4739224 ফটো উপলব্ধ	599 নাম : পিংকী বৰুৱা স্বামীৰ নাম: বিতৰাজ বৰুৱা ঘৰ নং : ১৩৫ বয়স : 40 লিঙ্গ : মহিলা	FVC4739235 ফটো উপলব্ধ	600 নাম : তিনামনি গৌহাঁই বৰুৱা স্বামীৰ নাম: পুৰুষোত্তম বৰুৱা ঘৰ নং : ১৩৫ বয়স : 36 লিঙ্গ : মহিলা	FVC4736134 ফটো উপলব্ধ
601 নাম : উশা ৰানি হাজৰিকা স্বামীৰ নাম: লীলাকান্ত হাজৰিকা ঘৰ নং : ১৩৯ বয়স : 72 লিঙ্গ : মহিলা	FVC1608464 ফটো উপলব্ধ	E 602 নাম : প্ৰশান্ত হাজৰিকা পিতাৰ নাম: লীলাকান্ত হাজৰিকা ঘৰ নং : ১৩৯ বয়স : 52 লিঙ্গ : পুৰুষ	FVC1608475 ফটো উপলব্ধ	603 নাম : দীপামনি বৰুৱা হাজৰিকা স্বামীৰ নাম: প্ৰশান্ত হাজৰিকা ঘৰ নং : ১৩৯ বয়স : 50 লিঙ্গ : মহিলা	FVC1608486 ফটো উপলব্ধ
604 নাম : কল্যাণ হাজৰিকা পিতাৰ নাম: লীলাকান্ত হাজৰিকা ঘৰ নং : ১৩৯ বয়স : 45 লিঙ্গ : পুৰুষ	FVC1608497 ফটো উপলব্ধ	605 নাম : চুনমণি হাজৰিকা স্বামীৰ নাম: কল্যাণ হাজৰিকা ঘৰ নং : ১৩৯ বয়স : 32 লিঙ্গ : মহিলা	FVC0022939 ফটো উপলব্ধ	606 নাম : নয়নজ্যোতি হাজৰিকা পিতাৰ নাম: প্ৰশান্ত হাজৰিকা ঘৰ নং : ১৩৯ বয়স : 29 লিঙ্গ : পুৰুষ	FVC0023028 ফটো উপলব্ধ
607 নাম : শান্তি দৰ্জী স্বামীৰ নাম: ছেৰ বাহাদুৰ দৰ্জী ঘৰ নং : 142 বয়স : 39 লিঙ্গ : মহিলা	FVC0378521 ফটো উপলব্ধ	# 608 নাম : পূজা বুঢ়াগোঁহাই স্বামীৰ নাম: অনুপম বুঢ়াগোঁহাই ঘৰ নং : ৭০ বয়স : 28 লিঙ্গ : মহিলা	PVW0086124 ফটো উপলব্ধ	609 নাম : লক্ষ্মণ বাউৰী অন্যান্য: অনামী বাউৰী ঘৰ নং : 176 বয়স : 30 লিঙ্গ : পুৰুষ	PVW0067918 ফটো উপলব্ধ
610 নাম : সুভম আগৰৱাল পিতাৰ নাম: স্বজন আগৰৱাল ঘৰ নং : ২০০ বয়স : 30 লিঙ্গ : পুৰুষ	FVC1608362 ফটো উপলব্ধ	611 নাম : পিংকু দাস পিতাৰ নাম: দিনেশ ঘৰ নং : 202 ক বয়স : 47 লিঙ্গ : পুৰুষ	FVC7642753 ফটো উপলব্ধ	612 নাম : চন্দন দাস পিতাৰ নাম: চিবো দাস ঘৰ নং : ২০২ ঙ বয়স : 38 লিঙ্গ : পুৰুষ	FVC0156794 ফটো উপলব্ধ
613 নাম : বিপিন বৰুৱা পিতাৰ নাম: সুসান্ত বৰুৱা ঘৰ নং : ২০৯ বয়স : 38 লিঙ্গ : পুৰুষ	FVC4739348 ফটো উপলব্ধ	614 নাম : লিলি মৰান স্বামীৰ নাম: নালিয়া ঘৰ নং : ২১০ বয়স : 48 লিঙ্গ : মহিলা	FVC1608282 ফটো উপলব্ধ	615 নাম : দেবকান্ত মৰান পিতাৰ নাম: নালিয়া মৰান ঘৰ নং : 210 বয়স : 23 লিঙ্গ : পুৰুষ	FVC1221993 ফটো উপলব্ধ
616 নাম : অজয় মৰাণ পিতাৰ নাম: খগেন ঘৰ নং : ২২২ বয়স : 40 লিঙ্গ : পুৰুষ	FVC1608248 ফটো উপলব্ধ	617 নাম : মিনা মৰান স্বামীৰ নাম: অজয় মৰান ঘৰ নং : ২২২ বয়স : 32 লিঙ্গ : মহিলা	FVC1608259 ফটো উপলব্ধ	618 নাম : অম্বিকা মাহাত পিতাৰ নাম: ৰত্নেশ্বৰ কোঁৱৰ ঘৰ নং : 230 বয়স : 26 লিঙ্গ : মহিলা	FVC0386318 ফটো উপলব্ধ
619 নাম : পলিন গৌহাঁই পিতাৰ নাম: আনন্দ গৌহাঁই ঘৰ নং : ২৭০ক বয়স : 28 লিঙ্গ : পুৰুষ	FVC0058677 ফটো উপলব্ধ	620 নাম : জ্যোতি ৰেখা বৰুৱা স্বামীৰ নাম: ভৰত হিন্দিকে ঘৰ নং : ৫০০ বয়স : 34 লিঙ্গ : মহিলা	FVC0323816 ফটো উপলব্ধ	# 621 নাম : জমুনা ভূইয়া মৰা পিতাৰ নাম: কিছৰ মুড়া ঘৰ নং : ১৩ বয়স : 27 লিঙ্গ : মহিলা	FVC0495838 ফটো উপলব্ধ
# 622 নাম : কুৰ সিং মুড়া পিতাৰ নাম: নকুল মুড়া ঘৰ নং : ১৩ বয়স : 23 লিঙ্গ : পুৰুষ	FVC0497255 ফটো উপলব্ধ	# 623 নাম : শীলা ভূমিজ স্বামীৰ নাম: শিতল ভূমিজ ঘৰ নং : ৬১খ বয়স : 35 লিঙ্গ : মহিলা	FVC0123703 ফটো উপলব্ধ	# 624 নাম : আৰতি শ্ৰীবাস্তৱ স্বামীৰ নাম: সত্ৰুধন শ্ৰীৱাস্তোৱা ঘৰ নং : ৪১ বয়স : 43 লিঙ্গ : মহিলা	PVW0114728 ফটো উপলব্ধ
# 625 নাম : ৰোহিত শ্ৰীৱাস্তোৱা পিতাৰ নাম: সত্ৰুধন শ্ৰীৱাস্তোৱা ঘৰ নং : ৪১ বয়স : 20 লিঙ্গ : পুৰুষ	PVW0114710 ফটো উপলব্ধ	# 626 নাম : বুদ্ধেশ্বৰ তাঁতি পিতাৰ নাম: সামু তাঁতি ঘৰ নং : ২৭ বয়স : 34 লিঙ্গ : পুৰুষ	FVC0447300 ফটো উপলব্ধ	# 627 নাম : পলাশ প্ৰিয়মু দাস মাতৃৰ নাম: মৌচুমী দত্ত দাস ঘৰ নং : ৬৫ ক বয়স : 19 লিঙ্গ : পুৰুষ	PVW0089847 ফটো উপলব্ধ



628 নাম : অভীমোন জগেশ্বৰ পিতাৰ নাম: যুগেশ্বৰ গোৱালা ঘৰ নং : ১৬০ বয়স : 55 লিঙ্গ : পুৰুষ	FVC4642777 ফটো উপলব্ধ	629 নাম : সাবিত্ৰী গোৱালা স্বামীৰ নাম: বাবুলাল গোৱালা ঘৰ নং : ১৬০ বয়স : 50 লিঙ্গ : মহিলা	FVC4642788 ফটো উপলব্ধ	630 নাম : অনীতা গোৱালা স্বামীৰ নাম: ৰাজ গোৱালা ঘৰ নং : 160 বয়স : 31 লিঙ্গ : মহিলা	FVC0504993 ফটো উপলব্ধ
# 631 নাম : শঙ্কৰ গোৱালা পিতাৰ নাম: বাবুলাল গোৱালা ঘৰ নং : ১৬০ বয়স : 30 লিঙ্গ : পুৰুষ	FVC1608088 ফটো উপলব্ধ	632 নাম : ৰাজ গোৱালা মাতৃৰ নাম: সাবিত্ৰী ঘৰ নং : 160 বয়স : 29 লিঙ্গ : পুৰুষ	FVC1337484 ফটো উপলব্ধ	633 নাম : চন গোৱালা পিতাৰ নাম: বাবুলাল গোৱালা ঘৰ নং : 160 বয়স : 24 লিঙ্গ : পুৰুষ	FVC0509653 ফটো উপলব্ধ
634 নাম : উৰ্মিলা গোৱালা মাতৃৰ নাম: সাবিত্ৰী গোয়ালা ঘৰ নং : 160 বয়স : 23 লিঙ্গ : মহিলা	FVC4584942 ফটো উপলব্ধ	635 নাম : সন্ধ্যা কুমাৰী পিতাৰ নাম: সঞ্জয় শৰ্মা ঘৰ নং : 161 বয়স : 21 লিঙ্গ : মহিলা	FVC4596276 ফটো উপলব্ধ	636 নাম : কালীচৰন পানিকা পিতাৰ নাম: সুৰজলাল পানিকা ঘৰ নং : ১৬২ বয়স : 60 লিঙ্গ : পুৰুষ	FVC4642835 ফটো উপলব্ধ
637 নাম : বিষ্ণু পানিকা পিতাৰ নাম: ৰামচৰন পানিকা ঘৰ নং : ১৬২ বয়স : 40 লিঙ্গ : পুৰুষ	FVC4642846 ফটো উপলব্ধ	638 নাম : শিবচৰন পানিকা পিতাৰ নাম: ৰামচৰন পানিকা ঘৰ নং : ১৬২ বয়স : 39 লিঙ্গ : পুৰুষ	FVC4642857 ফটো উপলব্ধ	639 নাম : মনি পানিকা স্বামীৰ নাম: শিবচৰন পানিকা ঘৰ নং : ১৬২ বয়স : 38 লিঙ্গ : মহিলা	FVC4642868 ফটো উপলব্ধ
640 নাম : বেচমা পানিকা পিতাৰ নাম: শুক্ৰা লোহাৰ ঘৰ নং : ১৬২ বয়স : 34 লিঙ্গ : মহিলা	FVC0401281 ফটো উপলব্ধ	641 নাম : পলীনা গড় পিতাৰ নাম: ৰাজু গড় ঘৰ নং : 162 ক বয়স : 24 লিঙ্গ : মহিলা	FVC0505362 ফটো উপলব্ধ	S 642 নাম : চাৰ্লি এমং পিতাৰ নাম: ফিলিপ এমং ঘৰ নং : ১৬৩ ঘ বয়স : 75 লিঙ্গ : পুৰুষ	FVC4644977 ফটো উপলব্ধ
643 নাম : ৰাজ গড় পিতাৰ নাম: দুৰ্গা গড় ঘৰ নং : ১৬২ ক বয়স : 49 লিঙ্গ : পুৰুষ	FVC4642879 ফটো উপলব্ধ	644 নাম : ৰীতা গড় স্বামীৰ নাম: ৰাজু গড় ঘৰ নং : ১৬২ ক বয়স : 45 লিঙ্গ : মহিলা	FVC4642880 ফটো উপলব্ধ	645 নাম : বিনোদ পানিকা পিতাৰ নাম: সোনাৰাম পানিকা ঘৰ নং : ১৬৩ বয়স : 64 লিঙ্গ : পুৰুষ	FVC4642891 ফটো উপলব্ধ
646 নাম : শ্ৰীমতী দিপীকা সোনোৱাল স্বামীৰ নাম: শ্ৰী বিনোদ সোনোৱাল ঘৰ নং : ১৬৩ বয়স : 51 লিঙ্গ : মহিলা	FVC4645367 ফটো উপলব্ধ	S 647 নাম : চানমায়া ছেত্ৰী স্বামীৰ নাম: এলবিন এমং ঘৰ নং : 163 ঘ বয়স : 89 লিঙ্গ : মহিলা	FVC1454255 ফটো উপলব্ধ	648 নাম : ঋষীকেশ সোনোৱাল মাতৃৰ নাম: দীপিকা সোনোৱাল ঘৰ নং : 163 বয়স : 24 লিঙ্গ : পুৰুষ	FVC1338748 ফটো উপলব্ধ
649 নাম : অংকুৰ জ্যোতি দহোতীয়া পিতাৰ নাম: পুলিন দহোতীয়া ঘৰ নং : 163 খ বয়স : 20 লিঙ্গ : পুৰুষ	PVW0059873 ফটো উপলব্ধ	650 নাম : মাধবী শৰ্মা পিতাৰ নাম: লোকেশ্বৰ শৰ্মা ঠাকুৰ ঘৰ নং : ১৬৩ঙ বয়স : 73 লিঙ্গ : মহিলা	FVC4645027 ফটো উপলব্ধ	651 নাম : পঞ্চমী মৰ্ভান স্বামীৰ নাম: ফনীধৰ মৰান ঘৰ নং : ১৬৩ঙ বয়স : 73 লিঙ্গ : মহিলা	FVC4645038 ফটো উপলব্ধ
652 নাম : বিনোদ সোনোৱাল পিতাৰ নাম: ভোলা সোনোৱাল ঘৰ নং : ১৬৩ক বয়স : 55 লিঙ্গ : পুৰুষ	FVC4644933 ফটো উপলব্ধ	653 নাম : প্ৰবীনা দহোতীয়া স্বামীৰ নাম: পুলিন দহোতীয়া ঘৰ নং : ১৬৩গ বয়স : 53 লিঙ্গ : মহিলা	FVC4644955 ফটো উপলব্ধ	S2 654 নাম : ৰাজীব শৰ্মা শৰ্মা পিতাৰ নাম: লোকেশ্বৰ শৰ্মা ঘৰ নং : ১৬৩ঙ বয়স : 52 লিঙ্গ : পুৰুষ	FVC4645629 ফটো উপলব্ধ
655 নাম : পুলিন দহোতীয়া পিতাৰ নাম: গোলেশ্বৰ দহোতীয়া ঘৰ নং : ১৬৩খ বয়স : 48 লিঙ্গ : পুৰুষ	FVC4644944 ফটো উপলব্ধ	656 নাম : অনজ এমং পিতাৰ নাম: চাৰ্লি এমং ঘৰ নং : ১৬৩ঘ বয়স : 44 লিঙ্গ : পুৰুষ	FVC4644999 ফটো উপলব্ধ	S 657 নাম : এলবিন এমং পিতাৰ নাম: চাৰ্লি এমং ঘৰ নং : ১৬৩ঘ বয়স : 126 লিঙ্গ : পুৰুষ	FVC4644988 ফটো উপলব্ধ



658 নাম : সঞ্জীৱ শৰ্মা পিতাৰ নাম: লোকেশ্বৰ শৰ্মা ঘৰ নং : ১৬৩৬ বয়স : 41 লিঙ্গ : পুৰুষ	FVC4645618 ফটো উপলব্ধ	S 659 নাম : প্ৰিয়ঙ্কা এমং পিতাৰ নাম: চালি এমং ঘৰ নং : ১৬৩৫ বয়স : 35 লিঙ্গ : মহিলা	FVC4645005 ফটো উপলব্ধ	660 নাম : সুশীলা তাঁতী স্বামীৰ নাম: বুধু তাঁতী ঘৰ নং : ১৬৪ বয়স : 76 লিঙ্গ : মহিলা	FVC4642937 ফটো উপলব্ধ
661 নাম : ৰামচন্দ্ৰ তাঁতী পিতাৰ নাম: বুধু তাঁতী ঘৰ নং : ১৬৪ বয়স : 59 লিঙ্গ : পুৰুষ	FVC4642948 ফটো উপলব্ধ	662 নাম : ৰোচন মৰাণ পিতাৰ নাম: ফনীধৰ মৰাণ ঘৰ নং : ১৬৪ বয়স : 49 লিঙ্গ : পুৰুষ	FVC4645049 ফটো উপলব্ধ	663 নাম : হৰি তাঁতী পিতাৰ নাম: বুধু তাঁতী ঘৰ নং : ১৬৪ বয়স : 43 লিঙ্গ : পুৰুষ	FVC4642959 ফটো উপলব্ধ
664 নাম : চুমি দত্ত স্বামীৰ নাম: নয়ন দত্ত ঘৰ নং : 164 বয়স : 38 লিঙ্গ : মহিলা	FVC0509877 ফটো উপলব্ধ	665 নাম : সৰতি তাঁতী পিতাৰ নাম: সুৰেশ তাঁতী ঘৰ নং : 164 বয়স : 36 লিঙ্গ : মহিলা	FVC0401083 ফটো উপলব্ধ	# 666 নাম : নিতিমা তাঁতী মাতৃৰ নাম: বিটোচমতী তাঁতী ঘৰ নং : 164 বয়স : 35 লিঙ্গ : মহিলা	FVC4587911 ফটো উপলব্ধ
667 নাম : মৌচম হাজৰীকা পিতাৰ নাম: মিনেশ্বৰ হাজৰীকা হাজৰীকা ঘৰ নং : ১৬৪ বয়স : 32 লিঙ্গ : পুৰুষ	FVC4645287 ফটো উপলব্ধ	668 নাম : গনেশ তাঁতী মাতৃৰ নাম: বিটোচমতী তাঁতী ঘৰ নং : 164 বয়স : 29 লিঙ্গ : পুৰুষ	FVC4587887 ফটো উপলব্ধ	669 নাম : মিদল সোনোৱাল পিতাৰ নাম: ভৰত সোনোৱাল ঘৰ নং : 164(ঙ) বয়স : 50 লিঙ্গ : পুৰুষ	FVC1454248 ফটো উপলব্ধ
670 নাম : জুন সোনোৱাল স্বামীৰ নাম: মিদল সোনোৱাল ঘৰ নং : 164(ঙ) বয়স : 44 লিঙ্গ : মহিলা	FVC1454230 ফটো উপলব্ধ	671 নাম : তৰন চন্দ্ৰ পিতাৰ নাম: নামেৰাম দেউৰী ঘৰ নং : ১৬৪ গ বয়স : 64 লিঙ্গ : পুৰুষ	FVC5137995 ফটো উপলব্ধ	672 নাম : স্বৰ্ণলতা দেউৰী স্বামীৰ নাম: তৰন চন্দ্ৰ দেউৰী ঘৰ নং : ১৬৪ গ বয়স : 63 লিঙ্গ : মহিলা	FVC5138001 ফটো উপলব্ধ
673 নাম : জয়া দেউৰী স্বামীৰ নাম: খৰি দেউৰী ঘৰ নং : ১৬৪ গ বয়স : 39 লিঙ্গ : মহিলা	HXX1170394 ফটো উপলব্ধ	674 নাম : চাইন সোণোৱাল পিতাৰ নাম: হেমন্ত কুমাৰ সোণোৱাল ঘৰ নং : ১৬৪ ঘ বয়স : 20 লিঙ্গ : মহিলা	PVW0117960 ফটো উপলব্ধ	E 675 নাম : বিজয় সোনোৱাল পিতাৰ নাম: ধনেশ্বৰ সোনোৱাল ঘৰ নং : ১৬৪ঙ বয়স : 7 লিঙ্গ : পুৰুষ	FVC4645561 ফটো উপলব্ধ
676 নাম : বিভা সোনোৱাল স্বামীৰ নাম: বিজয় সোনোৱাল ঘৰ নং : ১৬৪ঙ বয়স : 59 লিঙ্গ : মহিলা	FVC4645572 ফটো উপলব্ধ	677 নাম : হেমন্ত কুমাৰ সোনোৱাল পিতাৰ নাম: শৌকেশ্বৰ সোনোৱাল ঘৰ নং : ১৬৪ ঘ বয়স : 51 লিঙ্গ : পুৰুষ	FVC4645094 ফটো উপলব্ধ	678 নাম : জয়ন্তী বৰা পিতাৰ নাম: লক্ষী বৰা ঘৰ নং : ১৬৪ক বয়স : 50 লিঙ্গ : মহিলা	FVC4645050 ফটো উপলব্ধ
679 নাম : উনেশ্বৰী সোনোৱাল স্বামীৰ নাম: হেমন্ত কুমাৰ সোনোৱাল ঘৰ নং : ১৬৪ ঘ বয়স : 48 লিঙ্গ : মহিলা	FVC4645083 ফটো উপলব্ধ	680 নাম : মানিক মৰাণ পিতাৰ নাম: ফনীধৰ মৰাণ ঘৰ নং : ১৬৪খ বয়স : 46 লিঙ্গ : পুৰুষ	FVC4645061 ফটো উপলব্ধ	681 নাম : মন্দিৰা মৰাণ স্বামীৰ নাম: মানিক মৰাণ ঘৰ নং : ১৬৪খ বয়স : 39 লিঙ্গ : মহিলা	FVC4645072 ফটো উপলব্ধ
682 নাম : নয়ন সোনোৱাল পিতাৰ নাম: বিজয় সোনোৱাল ঘৰ নং : ১৬৪ঙ বয়স : 38 লিঙ্গ : পুৰুষ	FVC4645583 ফটো উপলব্ধ	E 683 নাম : শ্ৰীমতী জোনাকী সোনোৱাল স্বামীৰ নাম: ধনেশ্বৰ সোনোৱাল ঘৰ নং : ১৬৫ বয়স : 67 লিঙ্গ : মহিলা	FVC4645390 ফটো উপলব্ধ	684 নাম : ৰাজীৱ দত্ত পিতাৰ নাম: ৰমেশচন্দ্ৰ দত্ত ঘৰ নং : ১৬৫ বয়স : 60 লিঙ্গ : পুৰুষ	FVC4642993 ফটো উপলব্ধ
685 নাম : বুবল কুমাৰ দত্ত পিতাৰ নাম: ৰমেশচন্দ্ৰ দত্ত ঘৰ নং : ১৬৫ বয়স : 52 লিঙ্গ : পুৰুষ	FVC4643009 ফটো উপলব্ধ	686 নাম : শান্তনা দত্ত স্বামীৰ নাম: ৰাজীৱ দত্ত ঘৰ নং : ১৬৫ বয়স : 48 লিঙ্গ : মহিলা	FVC4643010 ফটো উপলব্ধ	687 নাম : সীমা দত্ত স্বামীৰ নাম: বুবল দত্ত ঘৰ নং : ১৬৫ বয়স : 46 লিঙ্গ : মহিলা	FVC0033548 ফটো উপলব্ধ



688 নাম : ঋষিতা দত্ত পিতাৰ নাম : ৰাজীৱ দত্ত ঘৰ নং : 165 বয়স : 20 লিঙ্গ : মহিলা	PVV0085134 ফটো উপলব্ধ	E 689 নাম : ৰতন চন্দ্ৰ ফাটোৱালী পিতাৰ নাম : বুদ্ধিনাথ ফাটোৱালী ঘৰ নং : 166 বয়স : 91 লিঙ্গ : পুৰুষ	FVC4643021 ফটো উপলব্ধ	690 নাম : অৰুনা ফাটোৱালী স্বামীৰ নাম : ৰতন চন্দ্ৰ ফাটোৱালী ঘৰ নং : 166 বয়স : 76 লিঙ্গ : মহিলা	FVC4643032 ফটো উপলব্ধ
691 নাম : প্ৰাঞ্জল ফাটোৱালী পিতাৰ নাম : ৰতনচন্দ্ৰ ফাটোৱালী ঘৰ নং : 166 বয়স : 50 লিঙ্গ : পুৰুষ	FVC4643043 ফটো উপলব্ধ	692 নাম : ময়ূৰাক্ষী ফাটোৱালী স্বামীৰ নাম : প্ৰাঞ্জল ফাটোৱালী ঘৰ নং : 166 বয়স : 49 লিঙ্গ : মহিলা	FVC4645265 ফটো উপলব্ধ	E 693 নাম : প্ৰভাত বড়া পিতাৰ নাম : ধৰ্মেশ্বৰ বড়া ঘৰ নং : 167 বয়স : 63 লিঙ্গ : পুৰুষ	FVC4643054 ফটো উপলব্ধ
694 নাম : অৰুনিমা বড়া পিতাৰ নাম : ধৰ্মেশ্বৰ বড়া ঘৰ নং : 167 বয়স : 48 লিঙ্গ : মহিলা	FVC4643065 ফটো উপলব্ধ	695 নাম : পাৰমিতা বড়া পিতাৰ নাম : প্ৰভাত বড়া ঘৰ নং : 167 বয়স : 38 লিঙ্গ : মহিলা	FVC0033936 ফটো উপলব্ধ	R 696 নাম : পৰিজাত বড়া পিতাৰ নাম : প্ৰভাত বড়া ঘৰ নং : 167 বয়স : 33 লিঙ্গ : মহিলা	FVC0403931 ফটো উপলব্ধ
697 নাম : মিনেশ্বৰ হাজৰীকা পিতাৰ নাম : লীলাধৰ হাজৰীকা ঘৰ নং : 168 বয়স : 66 লিঙ্গ : পুৰুষ	FVC4643098 ফটো উপলব্ধ	698 নাম : সঞ্জীৱ হাজৰীকা পিতাৰ নাম : মিনেশ্বৰ হাজৰীকা ঘৰ নং : 168 বয়স : 36 লিঙ্গ : পুৰুষ	FVC4643112 ফটো উপলব্ধ	S2 699 নাম : টঙ্কেশ্বৰ সোনোৱাল পিতাৰ নাম : প্ৰেমেশ্বৰ সোনোৱাল ঘৰ নং : 168 বয়স : 66 লিঙ্গ : পুৰুষ	FVC4643123 ফটো উপলব্ধ
S2 700 নাম : চিত্ৰলেখা বড়া সোনোৱাল স্বামীৰ নাম : টঙ্কেশ্বৰ সোনোৱাল ঘৰ নং : 168 বয়স : 61 লিঙ্গ : মহিলা	FVC4643134 ফটো উপলব্ধ	S2 701 নাম : কল্যাণ সোনোৱাল পিতাৰ নাম : টঙ্কেশ্বৰ সোনোৱাল ঘৰ নং : 168 বয়স : 36 লিঙ্গ : পুৰুষ	FVC4643145 ফটো উপলব্ধ	S2 702 নাম : জয়ন্ত সোনোৱাল পিতাৰ নাম : টঙ্কেশ্বৰ সোনোৱাল ঘৰ নং : 168 বয়স : 33 লিঙ্গ : পুৰুষ	FVC4645607 ফটো উপলব্ধ
703 নাম : গিৰিজা ফাটোৱালী স্বামীৰ নাম : নিমল ফাটোৱালী ঘৰ নং : 190 বয়স : 55 লিঙ্গ : মহিলা	FVC4643156 ফটো উপলব্ধ	704 নাম : মনময়ী ফাটোৱালী পিতাৰ নাম : নিমল ফাটোৱালী ঘৰ নং : 190 বয়স : 38 লিঙ্গ : মহিলা	FVC4643167 ফটো উপলব্ধ	S2 705 নাম : ৰত্না মালি স্বামীৰ নাম : কমলেশ্বৰ মালি ঘৰ নং : 190 বয়স : 77 লিঙ্গ : মহিলা	FVC4643189 ফটো উপলব্ধ
S2 706 নাম : উমাকান্ত মালি পিতাৰ নাম : কমলেশ্বৰ মালি ঘৰ নং : 190 বয়স : 56 লিঙ্গ : পুৰুষ	FVC4643190 ফটো উপলব্ধ	S2 707 নাম : ফন মালি স্বামীৰ নাম : উমাকান্ত মালি ঘৰ নং : 190 বয়স : 51 লিঙ্গ : মহিলা	FVC4643203 ফটো উপলব্ধ	708 নাম : সীমা সোনোৱাল সোনাত সোনোৱাল স্বামীৰ নাম : শনত সোনোৱাল ঘৰ নং : 191 বয়স : 52 লিঙ্গ : মহিলা	FVC4643269 ফটো উপলব্ধ
709 নাম : সোনত সোনোৱাল পিতাৰ নাম : গহীন চন্দ্ৰ সোনোৱাল ঘৰ নং : 191 বয়স : 49 লিঙ্গ : পুৰুষ	FVC4643247 ফটো উপলব্ধ	710 নাম : গৌৰৱ সোনোৱাল পিতাৰ নাম : শনত সোনোৱাল ঘৰ নং : 171 বয়স : 21 লিঙ্গ : পুৰুষ	FVC4553640 ফটো উপলব্ধ	S2 711 নাম : ভোলা সোনোৱাল পিতাৰ নাম : হৰকান্ত সোনোৱাল ঘৰ নং : 192 বয়স : 70 লিঙ্গ : পুৰুষ	FVC4643270 ফটো উপলব্ধ
S2 712 নাম : বন্তি সোনোৱাল স্বামীৰ নাম : ভোলা সোনোৱাল ঘৰ নং : 192 বয়স : 65 লিঙ্গ : মহিলা	FVC4643281 ফটো উপলব্ধ	S2 713 নাম : প্ৰবীৰ সোনোৱাল পিতাৰ নাম : ভোলা সোনোৱাল ঘৰ নং : 192 বয়স : 42 লিঙ্গ : পুৰুষ	FVC4643292 ফটো উপলব্ধ	714 নাম : ৰাজ সোনোৱাল পিতাৰ নাম : ভোলা সোনোৱাল ঘৰ নং : 192 বয়স : 41 লিঙ্গ : পুৰুষ	FVC4643305 ফটো উপলব্ধ
S2 715 নাম : তনময় সোনোৱাল পিতাৰ নাম : শ্ৰী ভোলা সোনোৱাল ঘৰ নং : 193 বয়স : 31 লিঙ্গ : পুৰুষ	FVC4645152 ফটো উপলব্ধ	S2 716 নাম : লাবন্য বৰগোহাঁই স্বামীৰ নাম : জিতেন গগৈ ঘৰ নং : 193 বয়স : 68 লিঙ্গ : মহিলা	FVC4643327 ফটো উপলব্ধ	S2 717 নাম : ভদ্ৰভৃগু গগৈ পিতাৰ নাম : জিতেন গগৈ ঘৰ নং : 193 বয়স : 39 লিঙ্গ : পুৰুষ	FVC4643349 ফটো উপলব্ধ



S 718 নাম : দেবব্রত লাহক পিতাৰ নাম: চিত্ৰে লাহক ঘৰ নং : ১৭৩ ক বয়স : ৪৩ লিঙ্গ : পুৰুষ	FVC4538389 ফটো উপলব্ধ	719 নাম : মুক্তা হাজৰিকা পিতাৰ নাম: যীতেন হাজৰিকা ঘৰ নং : ১৭৪ বয়স : 72 লিঙ্গ : পুৰুষ	FVC4643361 ফটো উপলব্ধ	720 নাম : ভূপেন হাজৰিকা পিতাৰ নাম: যীতেন হাজৰিকা ঘৰ নং : ১৭৪ বয়স : 63 লিঙ্গ : পুৰুষ	FVC4643372 ফটো উপলব্ধ
721 নাম : হেমলতা হাজৰিকা স্বামীৰ নাম: মুক্তা হাজৰিকা ঘৰ নং : ১৭৪ বয়স : 63 লিঙ্গ : মহিলা	FVC4643383 ফটো উপলব্ধ	722 নাম : অঞ্জলী হাজৰিকা স্বামীৰ নাম: ভূপেন হাজৰিকা ঘৰ নং : ১৭৪ বয়স : 58 লিঙ্গ : মহিলা	FVC4643407 ফটো উপলব্ধ	723 নাম : সঞ্জীৱ সোনোৱাল পিতাৰ নাম: দণ্ডি সোনোৱাল ঘৰ নং : ১৭৪ বয়স : 51 লিঙ্গ : পুৰুষ	FVC4643418 ফটো উপলব্ধ
724 নাম : দেবেন হাজৰিকা পিতাৰ নাম: মুক্তা হাজৰিকা ঘৰ নং : ১৭৪ বয়স : 40 লিঙ্গ : পুৰুষ	FVC4643394 ফটো উপলব্ধ	725 নাম : গিৰিন হাজৰিকা পিতাৰ নাম: মুক্তা হাজৰিকা ঘৰ নং : ১৭৪ বয়স : 37 লিঙ্গ : পুৰুষ	FVC4645345 ফটো উপলব্ধ	726 নাম : পৰিসীতা হাজৰিকা পিতাৰ নাম: ভূপেন হাজৰিকা ঘৰ নং : 174 বয়স : 28 লিঙ্গ : মহিলা	FVC0235291 ফটো উপলব্ধ
727 নাম : ৰঞ্জিম হাজৰিকা পিতাৰ নাম: ভূপেন হাজৰিকা ঘৰ নং : 174 বয়স : 26 লিঙ্গ : পুৰুষ	FVC0235424 ফটো উপলব্ধ	728 নাম : ৰঞ্জ হাজৰিকা স্বামীৰ নাম: জয়ন্ত হাজৰিকা ঘৰ নং : 174 ক বয়স : 54 লিঙ্গ : মহিলা	FVC0235374 ফটো উপলব্ধ	# 729 নাম : ৰাহুল হাজৰিকা পিতাৰ নাম: জয়ন্ত হাজৰিকা ঘৰ নং : ১৭৪ ক বয়স : 35 লিঙ্গ : পুৰুষ	FVC0235473 ফটো উপলব্ধ
E2 730 নাম : নলিনী খাটনিয়াৰ স্বামীৰ নাম: প্ৰবিন খাটনিয়াৰ ঘৰ নং : ১৭৫ বয়স : 72 লিঙ্গ : মহিলা	FVC4643430 ফটো উপলব্ধ	731 নাম : মনজ খাটনিয়াৰ পিতাৰ নাম: প্ৰবিন খাটনিয়াৰ ঘৰ নং : ১৭৫ বয়স : 46 লিঙ্গ : পুৰুষ	FVC4643441 ফটো উপলব্ধ	S2 732 নাম : ৰমণীকান্ত শইকীয়া পিতাৰ নাম: মিঠাৰাম শইকীয়া ঘৰ নং : ১৭৬ বয়স : 72 লিঙ্গ : পুৰুষ	FVC4643474 ফটো উপলব্ধ
S2 733 নাম : মীৰা শইকীয়া স্বামীৰ নাম: ৰমণীকান্ত শইকীয়া ঘৰ নং : ১৭৬ বয়স : 62 লিঙ্গ : মহিলা	FVC4643485 ফটো উপলব্ধ	S2 734 নাম : ৰাজ শইকীয়া পিতাৰ নাম: ৰমণীকান্ত শইকীয়া ঘৰ নং : ১৭৬ বয়স : 33 লিঙ্গ : পুৰুষ	FVC4644900 ফটো উপলব্ধ	S2 735 নাম : দেৱব্রত শইকীয়া পিতাৰ নাম: ৰমণীকান্ত শইকীয়া ঘৰ নং : ১৭৬ বয়স : 31 লিঙ্গ : পুৰুষ	FVC4645276 ফটো উপলব্ধ
S2 736 নাম : গিৰীণ সোনোৱাল পিতাৰ নাম: তুলাৰাম সোনোৱাল ঘৰ নং : ১৭৭ বয়স : 62 লিঙ্গ : পুৰুষ	FVC4643509 ফটো উপলব্ধ	S2 737 নাম : বিনা সোনোৱাল পিতাৰ নাম: তুলাৰাম সোনোৱাল ঘৰ নং : ১৭৭ বয়স : 55 লিঙ্গ : মহিলা	FVC4643510 ফটো উপলব্ধ	S2 738 নাম : গীতা সোনোৱাল স্বামীৰ নাম: প্ৰবিন সোনোৱাল ঘৰ নং : ১৭৭ বয়স : 49 লিঙ্গ : মহিলা	FVC4643532 ফটো উপলব্ধ
S2 739 নাম : ৰিয়া সোণোৱাল পিতাৰ নাম: গিৰীণ সোণোৱাল ঘৰ নং : ১৭৭ বয়স : 27 লিঙ্গ : মহিলা	FVC0150631 ফটো উপলব্ধ	S2 740 নাম : প্ৰশান্ত কুমাৰ শৰ্মা পিতাৰ নাম: গণেশ চন্দ্ৰ সমাহেকাটকী ঘৰ নং : ১৭৮ বয়স : 60 লিঙ্গ : পুৰুষ	FVC4643565 ফটো উপলব্ধ	S2 741 নাম : মিৰা দেৱী স্বামীৰ নাম: প্ৰশান্ত কুমাৰ শৰ্মা ঘৰ নং : ১৭৮ বয়স : 56 লিঙ্গ : মহিলা	FVC4643576 ফটো উপলব্ধ
R 742 নাম : ইশান শৰ্মা পিতাৰ নাম: প্ৰশান্ত কুমাৰ শৰ্মা ঘৰ নং : ১৭৮ বয়স : 29 লিঙ্গ : পুৰুষ	FVC0036988 ফটো উপলব্ধ	S2 743 নাম : ঈশান কাশ্যপ পিতাৰ নাম: প্ৰশান্ত কুমাৰ শৰ্মা ঘৰ নং : ১৭৮ বয়স : 126 লিঙ্গ : পুৰুষ	FVC0036947 ফটো উপলব্ধ	E 744 নাম : কমলা বুঢ়াগোহাঁই স্বামীৰ নাম: উপেন্দ্ৰনাথ বুঢ়াগোহাঁই ঘৰ নং : ১৭৯ বয়স : 77 লিঙ্গ : মহিলা	FVC4643587 ফটো উপলব্ধ
745 নাম : জোন্না বুঢ়াগোহাঁই স্বামীৰ নাম: সুৰজিত বুঢ়াগোহাঁই ঘৰ নং : ১৭৯ বয়স : 45 লিঙ্গ : মহিলা	FVC4643601 ফটো উপলব্ধ	746 নাম : প্ৰ:সৰ্বা বুঢ়াগোহাঁই মাতৃৰ নাম: জোন্না বুঢ়াগোহাঁই ঘৰ নং : 179 বয়স : 22 লিঙ্গ : পুৰুষ	PVW0060772 ফটো উপলব্ধ	747 নাম : অলককুমাৰ গোস্বামী পিতাৰ নাম: মানিক চন্দ্ৰ গোস্বামী ঘৰ নং : ১৮০ বয়স : 72 লিঙ্গ : পুৰুষ	FVC4643623 ফটো উপলব্ধ



S2 748 নাম : অমল গোস্বামী পিতাৰ নাম : মানিক গোস্বামী ঘৰ নং : ১৮০ বয়স : 65 লিঙ্গ : পুৰুষ	FVC4643634 ফটো উপলব্ধ	749 নাম : বিভা গোস্বামী স্বামীৰ নাম : অলক চন্দ্ৰ গোস্বামী ঘৰ নং : ১৮০ বয়স : 63 লিঙ্গ : মহিলা	FVC4643645 ফটো উপলব্ধ	S2 750 নাম : বিজ গোস্বামী স্বামীৰ নাম : অমল গোস্বামী ঘৰ নং : ১৮০ বয়স : 58 লিঙ্গ : মহিলা	FVC4643678 ফটো উপলব্ধ
S2 751 নাম : প্ৰিতীৰেখা গোস্বামী স্বামীৰ নাম : বিমল গোস্বামী ঘৰ নং : ১৮০ বয়স : 47 লিঙ্গ : মহিলা	FVC4643689 ফটো উপলব্ধ	752 নাম : ভাৰ্গব গোস্বামী পিতাৰ নাম : অলক কুমাৰ গোস্বামী ঘৰ নং : ১৮০ বয়স : 38 লিঙ্গ : পুৰুষ	FVC4645334 ফটো উপলব্ধ	S2 753 নাম : শিভন গোস্বামী পিতাৰ নাম : অমল গোস্বামী ঘৰ নং : ১৮০ বয়স : 34 লিঙ্গ : পুৰুষ	FVC4645414 ফটো উপলব্ধ
754 নাম : ভাস্বতী গোস্বামী বৰুৱা পিতাৰ নাম : অমল গোস্বামী ঘৰ নং : ১৮০ বয়স : 31 লিঙ্গ : মহিলা	FVC0038117 ফটো উপলব্ধ	755 নাম : বিতা বৰুৱা স্বামীৰ নাম : নাৰেন বৰুৱা ঘৰ নং : ১৮২ বয়স : 60 লিঙ্গ : মহিলা	FVC4643725 ফটো উপলব্ধ	#2 756 নাম : শিখা বৰুৱা স্বামীৰ নাম : নাৰেন বৰুৱা ঘৰ নং : ১৮২ বয়স : 62 লিঙ্গ : মহিলা	FVC4643714 ফটো উপলব্ধ
757 নাম : অভিজিত বৰুৱা পিতাৰ নাম : নাৰেন বৰুৱা ঘৰ নং : ১৮২ বয়স : 42 লিঙ্গ : পুৰুষ	FVC4643736 ফটো উপলব্ধ	758 নাম : নাৰায়নী গগৈ বৰুৱা স্বামীৰ নাম : অভিজিত বৰুৱা ঘৰ নং : ১৮২ বয়স : 38 লিঙ্গ : মহিলা	FVC1607825 ফটো উপলব্ধ	759 নাম : ইন্দ্ৰজীত বৰুৱা পিতাৰ নাম : নাৰেন বৰুৱা ঘৰ নং : ১৮২ বয়স : 33 লিঙ্গ : পুৰুষ	FVC4643758 ফটো উপলব্ধ
760 নাম : ৰণজিত বৰুৱা পিতাৰ নাম : নাৰেন কুমাৰ বৰুৱা ঘৰ নং : ১৮২ বয়স : 32 লিঙ্গ : পুৰুষ	FVC4645141 ফটো উপলব্ধ	E 761 নাম : প্ৰবীণ শইকীয়া পিতাৰ নাম : ভৰকান্ত শইকীয়া ঘৰ নং : ১৮৩ বয়স : 50 লিঙ্গ : পুৰুষ	FVC4643770 ফটো উপলব্ধ	762 নাম : বিমা শইকীয়া স্বামীৰ নাম : প্ৰবীণ শইকীয়া ঘৰ নং : ১৮৩ বয়স : 46 লিঙ্গ : মহিলা	FVC4643781 ফটো উপলব্ধ
763 নাম : উদীপ্তা শইকীয়া পিতাৰ নাম : প্ৰবীণ শইকীয়া ঘৰ নং : 183 বয়স : 25 লিঙ্গ : পুৰুষ	FVC0469072 ফটো উপলব্ধ	S2 764 নাম : অনিমা বৰুৱা স্বামীৰ নাম : মুনিৰ বৰুৱা ঘৰ নং : ১৮৪ বয়স : 68 লিঙ্গ : মহিলা	FVC4643805 ফটো উপলব্ধ	S2 765 নাম : মনোজ কুমাৰ বৰুৱা পিতাৰ নাম : মুনিৰ বৰুৱা ঘৰ নং : ১৮৪ বয়স : 45 লিঙ্গ : পুৰুষ	FVC4643827 ফটো উপলব্ধ
S2 766 নাম : অঞ্জণা বৰুৱা স্বামীৰ নাম : মনোজ কুমাৰ বৰুৱা ঘৰ নং : ১৮৪ বয়স : 126 লিঙ্গ : মহিলা	FVC0039016 ফটো উপলব্ধ	S2 767 নাম : অনপ কুমাৰ দাস পিতাৰ নাম : ঋগেশ্বৰ দাস ঘৰ নং : ১৮৫ বয়স : 54 লিঙ্গ : পুৰুষ	FVC4643849 ফটো উপলব্ধ	S2 768 নাম : সুৰভি বৰা দাস পিতাৰ নাম : অনুপ দাস ঘৰ নং : ১৮৫ বয়স : 38 লিঙ্গ : মহিলা	FVC4643861 ফটো উপলব্ধ
769 নাম : তিলক বাহাদুৰ ছেত্ৰী পিতাৰ নাম : এতবাহাদুৰ ছেত্ৰী ঘৰ নং : ১৮৬ বয়স : 60 লিঙ্গ : পুৰুষ	FVC4643883 ফটো উপলব্ধ	770 নাম : বিমল বাহাদুৰ ছেত্ৰী পিতাৰ নাম : এতবাহাদুৰ ছেত্ৰী ঘৰ নং : ১৮৬ বয়স : 48 লিঙ্গ : পুৰুষ	FVC4643894 ফটো উপলব্ধ	771 নাম : নিৰ্মলা চেত্ৰী স্বামীৰ নাম : তিলক বাহাদুৰ ছেত্ৰী ঘৰ নং : ১৮৬ বয়স : 46 লিঙ্গ : মহিলা	FVC4643918 ফটো উপলব্ধ
772 নাম : সুৰজকুমাৰ ছেত্ৰী পিতাৰ নাম : তিলকবাহাদুৰ ছেত্ৰী ঘৰ নং : ১৮৬ বয়স : 33 লিঙ্গ : পুৰুষ	FVC0158345 ফটো উপলব্ধ	773 নাম : কমলবাহাদুৰ ছেত্ৰী পিতাৰ নাম : তিলকবাহাদুৰ ছেত্ৰী ঘৰ নং : ১৮৬ বয়স : 31 লিঙ্গ : পুৰুষ	FVC0158378 ফটো উপলব্ধ	774 নাম : ৰাম বাহাদুৰ ছেত্ৰী পিতাৰ নাম : দলবাহাদুৰ ছেত্ৰী ঘৰ নং : ১৮৬ বয়স : 29 লিঙ্গ : পুৰুষ	FVC0150763 ফটো উপলব্ধ
# 775 নাম : যমুনা ছেত্ৰী পিতাৰ নাম : দলবাহাদুৰ ছেত্ৰী ঘৰ নং : ১৮৬ বয়স : 28 লিঙ্গ : মহিলা	FVC0154294 ফটো উপলব্ধ	776 নাম : পৰ্ণিমা ছেত্ৰী পিতাৰ নাম : তিলক বাহাদুৰ ছেত্ৰী ঘৰ নং : ১৮৬ বয়স : 27 লিঙ্গ : মহিলা	FVC0154013 ফটো উপলব্ধ	777 নাম : অন বৰুৱা পিতাৰ নাম : তিব্বন বৰুৱা ঘৰ নং : ১৮৭ বয়স : 65 লিঙ্গ : মহিলা	FVC4643930 ফটো উপলব্ধ



778 নাম : নিৰুপমা বৰুৱা পিতাৰ নাম: তৰুণ বৰুৱা ঘৰ নং : 189 বয়স : 60 লিঙ্গ : মহিলা	FVC4643941 ফটো উপলব্ধ	779 নাম : অঞ্জলী বৰুৱা পিতাৰ নাম: তৰুণ বৰুৱা ঘৰ নং : 189 বয়স : 55 লিঙ্গ : মহিলা	FVC4643952 ফটো উপলব্ধ	E 780 নাম : ফনি দত্ত পিতাৰ নাম: নৰিধাৰ্ম দত্ত ঘৰ নং : 189 বয়স : 75 লিঙ্গ : পুৰুষ	FVC4643963 ফটো উপলব্ধ
781 নাম : তুন দত্ত স্বামীৰ নাম: ফণী দত্ত ঘৰ নং : 188 বয়স : 67 লিঙ্গ : মহিলা	FVC4643985 ফটো উপলব্ধ	782 নাম : জয়শ্ৰী দত্ত পিতাৰ নাম: ফনি দত্ত ঘৰ নং : 188 বয়স : 36 লিঙ্গ : মহিলা	FVC4644568 ফটো উপলব্ধ	783 নাম : প্রদীপ ভূঞা পিতাৰ নাম: দেবদত্ত ভূঞা ঘৰ নং : 189 বয়স : 56 লিঙ্গ : পুৰুষ	FVC4644024 ফটো উপলব্ধ
784 নাম : বনু বৰুৱা ভূঞা স্বামীৰ নাম: প্রদীপ ভূঞা ঘৰ নং : 189 বয়স : 50 লিঙ্গ : মহিলা	FVC4644035 ফটো উপলব্ধ	785 নাম : ডিম্পলী ভূঞা পিতাৰ নাম: প্রদীপ ভূঞা ঘৰ নং : 189 বয়স : 30 লিঙ্গ : মহিলা	FVC0158527 ফটো উপলব্ধ	# 786 নাম : যুগমানৰ ভূঞা পিতাৰ নাম: প্রদীপ ভূঞা ঘৰ নং : 189 বয়স : 26 লিঙ্গ : পুৰুষ	FVC0301523 ফটো উপলব্ধ
S 787 নাম : মোহিতা বড়া স্বামীৰ নাম: বিনন্দ বড়া ঘৰ নং : 190 বয়স : 77 লিঙ্গ : মহিলা	FVC4644046 ফটো উপলব্ধ	788 নাম : প্রবীণ বড়া পিতাৰ নাম: বিনন্দ বড়া ঘৰ নং : 190 বয়স : 57 লিঙ্গ : পুৰুষ	FVC4644057 ফটো উপলব্ধ	789 নাম : মুনি বড়া স্বামীৰ নাম: প্রবীণ বড়া ঘৰ নং : 190 বয়স : 49 লিঙ্গ : মহিলা	FVC4644080 ফটো উপলব্ধ
S2 790 নাম : প্রনতি বড়া দাস পিতাৰ নাম: বিনন্দ বড়া ঘৰ নং : 190 বয়স : 49 লিঙ্গ : মহিলা	FVC4644068 ফটো উপলব্ধ	S 791 নাম : দিবা বড়া পিতাৰ নাম: বিনন্দ বড়া ঘৰ নং : 190 বয়স : 47 লিঙ্গ : পুৰুষ	FVC4644079 ফটো উপলব্ধ	S 792 নাম : চিত্ৰা মঞ্জুমাৰ দৰা স্বামীৰ নাম: দিবা বৰা ঘৰ নং : 190 বয়স : 39 লিঙ্গ : মহিলা	FVC4645641 ফটো উপলব্ধ
793 নাম : অভিজিত বৰা পিতাৰ নাম: প্রবিন বৰা ঘৰ নং : 190 বয়স : 23 লিঙ্গ : পুৰুষ	PVW0114488 ফটো উপলব্ধ	S2 794 নাম : কৰনা বৰুৱা পিতাৰ নাম: ব্রহ্মানন্দ বৰুৱা ঘৰ নং : 191 বয়স : 67 লিঙ্গ : পুৰুষ	FVC4644104 ফটো উপলব্ধ	# 795 নাম : প্রতাপ চন্দ্ৰ বৰুৱা পিতাৰ নাম: ব্রহ্মানন্দ বৰুৱা ঘৰ নং : 191 বয়স : 68 লিঙ্গ : পুৰুষ	FVC4644115 ফটো উপলব্ধ
S2 796 নাম : বীনা বৰুৱা স্বামীৰ নাম: কৰুণা বৰুৱা ঘৰ নং : 191 বয়স : 63 লিঙ্গ : মহিলা	FVC4644148 ফটো উপলব্ধ	S2 797 নাম : অৰ্পনা বৰুৱা পিতাৰ নাম: ব্রহ্মানন্দ বৰুৱা ঘৰ নং : 191 বয়স : 59 লিঙ্গ : মহিলা	FVC4644126 ফটো উপলব্ধ	798 নাম : বৰ্ণালী বৰুৱা স্বামীৰ নাম: ৰাজীব বৰুৱা ঘৰ নং : 191 বয়স : 47 লিঙ্গ : মহিলা	FVC4644160 ফটো উপলব্ধ
799 নাম : সুস্মিতা বৰুৱা মাতৃৰ নাম: কৰুণী বৰুৱা ঘৰ নং : 191 বয়স : 36 লিঙ্গ : মহিলা	FVC4644171 ফটো উপলব্ধ	800 নাম : অৰিন্দম বৰুৱা পিতাৰ নাম: প্রতাপ চন্দ্ৰ বৰুৱা ঘৰ নং : 191 বয়স : 34 লিঙ্গ : পুৰুষ	FVC1344605 ফটো উপলব্ধ	801 নাম : প্রিয়াঞ্চল ৰাজ বৰুৱা মাতৃৰ নাম: বৰ্ণালী বৰুৱা ঘৰ নং : 191 বয়স : 24 লিঙ্গ : পুৰুষ	PVW0067736 ফটো উপলব্ধ
802 নাম : বিপাঞ্চলী বৰুৱা মাতৃৰ নাম: বৰ্ণালী বৰুৱা ঘৰ নং : 191 বয়স : 20 লিঙ্গ : মহিলা	PVW0084996 ফটো উপলব্ধ	803 নাম : বীনা দেৱী বৰদলৈ স্বামীৰ নাম: নকুল চন্দ্ৰ বৰদলৈ ঘৰ নং : 192 বয়স : 69 লিঙ্গ : মহিলা	FVC4644182 ফটো উপলব্ধ	804 নাম : দীপাঞ্জলী বৰদলৈ স্বামীৰ নাম: নৰেন বৰদলৈ ঘৰ নং : 192 বয়স : 63 লিঙ্গ : মহিলা	FVC4644206 ফটো উপলব্ধ
805 নাম : মৌমিতা বৰদলৈ পিতাৰ নাম: নকুল বৰদলৈ ঘৰ নং : 192 বয়স : 45 লিঙ্গ : মহিলা	FVC4644193 ফটো উপলব্ধ	806 নাম : পাৰমিতা বৰদলৈ পিতাৰ নাম: নকুল চন্দ্ৰ বৰদলৈ ঘৰ নং : 192 বয়স : 41 লিঙ্গ : মহিলা	FVC4644240 ফটো উপলব্ধ	S 807 নাম : শ্ৰীমতী শ্যামলীমা বৰদলৈ মাতৃৰ নাম: দীপাঞ্জলী বৰদলৈ ঘৰ নং : 192 বয়স : 37 লিঙ্গ : মহিলা	FVC4645221 ফটো উপলব্ধ



808 নাম : অম্লান দীপ বৰদলৈ পিতাৰ নাম: নকুল চন্দ্ৰ বৰদলৈ ঘৰ নং : 192 বয়স : 34 লিঙ্গ : পুৰুষ	FVC4645630 ফটো উপলব্ধ	809 নাম : কংকনা বৰদলৈ মাতৃৰ নাম: দীপাঞ্জলী বৰদলৈ ঘৰ নং : 192 বয়স : 32 লিঙ্গ : মহিলা	FVC4645107 ফটো উপলব্ধ	810 নাম : ৰহিত বৰুৱা পিতাৰ নাম: কামাল বৰুৱা ঘৰ নং : 192 বয়স : 27 লিঙ্গ : পুৰুষ	FVC0430546 ফটো উপলব্ধ
S2 811 নাম : প্ৰশান্ত ফাটোৱালী পিতাৰ নাম: অনিল ফাটোৱালী ঘৰ নং : 193 বয়স : 36 লিঙ্গ : পুৰুষ	FVC4644251 ফটো উপলব্ধ	S2 812 নাম : ডনিকা চেতিয়া পিতাৰ নাম: বৰ্গেন চেতিয়া ঘৰ নং : 193 বয়স : 33 লিঙ্গ : মহিলা	HXX0451187 ফটো উপলব্ধ	S2 813 নাম : অনিল ফাটোৱালী পিতাৰ নাম: ধৰ্মেশ্বৰ ফাটোৱালী ঘৰ নং : 193 বয়স : 71 লিঙ্গ : পুৰুষ	FVC4644262 ফটো উপলব্ধ
S2 814 নাম : পাৰ্বতী ফাটোৱালী স্বামীৰ নাম: অনিল ফাটোৱালী ঘৰ নং : 193 বয়স : 65 লিঙ্গ : মহিলা	FVC4644273 ফটো উপলব্ধ	815 নাম : ৰানা সোনোৱাল পিতাৰ নাম: হেৰন্ত সোনোৱাল ঘৰ নং : 46 বয়স : 46 লিঙ্গ : পুৰুষ	FVC4644295 ফটো উপলব্ধ	S2 816 নাম : জয়ন্ত ফাটোৱালী পিতাৰ নাম: অনিল ফাটোৱালী ঘৰ নং : 40 বয়স : 40 লিঙ্গ : পুৰুষ	FVC4644284 ফটো উপলব্ধ
817 নাম : ধীৰাজ কুমাৰ বৰুৱা পিতাৰ নাম: খনি চন্দ্ৰ বৰুৱা ঘৰ নং : 194 বয়স : 35 লিঙ্গ : পুৰুষ	FVC4644659 ফটো উপলব্ধ	818 নাম : সত্যনাৰায়ন প্ৰজাপতি পিতাৰ নাম: পৰশুৰাম প্ৰজাপতি ঘৰ নং : 195 বয়স : 58 লিঙ্গ : পুৰুষ	FVC4644319 ফটো উপলব্ধ	819 নাম : নন্দা দেৱী স্বামীৰ নাম: সত্যনাৰায়ন প্ৰজাপতি ঘৰ নং : 195 বয়স : 53 লিঙ্গ : মহিলা	FVC4644320 ফটো উপলব্ধ
820 নাম : নাৰায়ণ প্ৰজাপতি পিতাৰ নাম: সত্যনাৰায়ণ প্ৰজাপতি ঘৰ নং : 195 বয়স : 28 লিঙ্গ : পুৰুষ	FVC0456376 ফটো উপলব্ধ	821 নাম : বিষ্ণু প্ৰজাপতি পিতাৰ নাম: সত্যনাৰায়ণ প্ৰজাপতি ঘৰ নং : 195 বয়স : 25 লিঙ্গ : পুৰুষ	FVC1221266 ফটো উপলব্ধ	822 নাম : জ্ঞানচন্দ্ৰ শৰ্মা পিতাৰ নাম: সীতাৰাম শৰ্মা ঘৰ নং : 199 বয়স : 72 লিঙ্গ : পুৰুষ	FVC4644331 ফটো উপলব্ধ
823 নাম : মিচিৰিল্লাল শৰ্মা পিতাৰ নাম: সীতাৰাম শৰ্মা ঘৰ নং : 199 বয়স : 62 লিঙ্গ : পুৰুষ	FVC4644342 ফটো উপলব্ধ	824 নাম : সঞ্জয় শৰ্মা পিতাৰ নাম: জ্ঞানচন্দ্ৰ শৰ্মা ঘৰ নং : 199 বয়স : 52 লিঙ্গ : পুৰুষ	FVC4644353 ফটো উপলব্ধ	825 নাম : মালতী দেৱী স্বামীৰ নাম: সঞ্জয় শৰ্মা ঘৰ নং : 199 বয়স : 47 লিঙ্গ : মহিলা	FVC4644364 ফটো উপলব্ধ
# 826 নাম : টিট শৰ্মা পিতাৰ নাম: জ্ঞানচন্দ্ৰ শৰ্মা ঘৰ নং : 199 বয়স : 35 লিঙ্গ : পুৰুষ	FVC0152173 ফটো উপলব্ধ	827 নাম : বিনা কুমাৰী পিতাৰ নাম: সঞ্জয় শৰ্মা ঘৰ নং : 199 বয়স : 31 লিঙ্গ : মহিলা	FVC0153072 ফটো উপলব্ধ	# 828 নাম : প্ৰীতি দেৱী স্বামীৰ নাম: টিট শৰ্মা ঘৰ নং : 199 বয়স : 27 লিঙ্গ : মহিলা	FVC0153122 ফটো উপলব্ধ
829 নাম : চান্দা কুমাৰী পিতাৰ নাম: সঞ্জয় শৰ্মা ঘৰ নং : 199 বয়স : 27 লিঙ্গ : মহিলা	FVC0152983 ফটো উপলব্ধ	830 নাম : খিয়াতী দত্ত পিতাৰ নাম: তলু দত্ত ঘৰ নং : 197 বয়স : 22 লিঙ্গ : মহিলা	PVW0114967 ফটো উপলব্ধ	831 নাম : বিজয় কুমাৰ অগৰবালা পিতাৰ নাম: ঊভৰাম অগৰবালা ঘৰ নং : 198 বয়স : 48 লিঙ্গ : পুৰুষ	FVC4644397 ফটো উপলব্ধ
832 নাম : সনু আগৰৱাল স্বামীৰ নাম: বিজয় কুমাৰ আগৰৱাল ঘৰ নং : 198 বয়স : 40 লিঙ্গ : মহিলা	FVC0042259 ফটো উপলব্ধ	833 নাম : কৃষ্ণা সোনোৱাল স্বামীৰ নাম: তোলেস্ত হাজৰিকা ঘৰ নং : 199 বয়স : 36 লিঙ্গ : মহিলা	FVC0451179 ফটো উপলব্ধ	834 নাম : হানিফ আনচাৰি পিতাৰ নাম: মহঃ ইনাইত ঘৰ নং : 199 বয়স : 60 লিঙ্গ : পুৰুষ	FVC4644400 ফটো উপলব্ধ
835 নাম : অশোক ঠাকুৰ পিতাৰ নাম: ৰাজেশ্বৰ ঠাকুৰ ঘৰ নং : 199 বয়স : 55 লিঙ্গ : পুৰুষ	FVC4644422 ফটো উপলব্ধ	836 নাম : বিৰচান্দ গগৈ পিতাৰ নাম: পৰেশ গগৈ ঘৰ নং : 200 বয়স : 43 লিঙ্গ : পুৰুষ	FVC4644444 ফটো উপলব্ধ	837 নাম : অৰুনা গগৈ মাতৃৰ নাম: বিৰচান গগৈ ঘৰ নং : 200 বয়স : 38 লিঙ্গ : মহিলা	FVC4644433 ফটো উপলব্ধ



838 নাম : ধুবজ্যোতি মৰাণ পিতাৰ নাম: যোগেন মৰাণ ঘৰ নং : 200 বয়স : 34 লিঙ্গ : পুৰুষ	FVC4644455 ফটো উপলব্ধ	839 নাম : মৌচম গগৈ পিতাৰ নাম: আজিত গগৈ ঘৰ নং : 200 বয়স : 19 লিঙ্গ : পুৰুষ	PVW0110304 ফটো উপলব্ধ	840 নাম : ৰোজপ্ৰিয়ম মৰাণ পিতাৰ নাম: মৰাণ ঘৰ নং : 200 বয়স : 20 লিঙ্গ : মহিলা	PVW0119917 ফটো উপলব্ধ
841 নাম : লিলি সোনোৱাল স্বামীৰ নাম: ভোলা ঘৰ নং : 200 বয়স : 75 লিঙ্গ : মহিলা	FVC4644477 ফটো উপলব্ধ	842 নাম : প্ৰদীপ মৰাণ পিতাৰ নাম: খগেশ্বৰ ঘৰ নং : 200 বয়স : 50 লিঙ্গ : পুৰুষ	FVC4644488 ফটো উপলব্ধ	843 নাম : পদমী মৰাণ স্বামীৰ নাম: প্ৰদীপ মৰাণ ঘৰ নং : 200 বয়স : 48 লিঙ্গ : মহিলা	FVC4644499 ফটো উপলব্ধ
844 নাম : মামণি কলিতা স্বামীৰ নাম: অৰূপ কলিতা ঘৰ নং : 201 বয়স : 45 লিঙ্গ : মহিলা	FVC1608000 ফটো উপলব্ধ	845 নাম : অৰূপ কলিতা পিতাৰ নাম: গুনা কলিতা ঘৰ নং : 202 বয়স : 52 লিঙ্গ : পুৰুষ	FVC1608044 ফটো উপলব্ধ	# 846 নাম : অপূৰ্ণা কলিতা পিতাৰ নাম: অৰূপ কলিতা ঘৰ নং : 202 বয়স : 27 লিঙ্গ : মহিলা	FVC0151373 ফটো উপলব্ধ
847 নাম : দিপু মণি কলিতা পিতাৰ নাম: অৰূপ কলিতা ঘৰ নং : 202 বয়স : 24 লিঙ্গ : পুৰুষ	FVC1353374 ফটো উপলব্ধ	848 নাম : সংগীতা মহন্ত স্বামীৰ নাম: ৰঙেশ্বৰ মহন্ত ঘৰ নং : 203 বয়স : 51 লিঙ্গ : মহিলা	FVC1608113 ফটো উপলব্ধ	849 নাম : উপেন সোনোৱাল পিতাৰ নাম: তিলেশ্বৰ সোনোৱাল ঘৰ নং : 208 বয়স : 65 লিঙ্গ : পুৰুষ	FVC1608146 ফটো উপলব্ধ
850 নাম : তিলেশ্বৰী সোনোৱাল স্বামীৰ নাম: উপেন সোনোৱাল ঘৰ নং : 208 বয়স : 58 লিঙ্গ : মহিলা	FVC1608135 ফটো উপলব্ধ	851 নাম : সত্যজিত সোনোৱাল পিতাৰ নাম: উপেন সোনোৱাল ঘৰ নং : 208 বয়স : 39 লিঙ্গ : পুৰুষ	FVC1608157 ফটো উপলব্ধ	852 নাম : মৌচমী সোনোৱাল স্বামীৰ নাম: সত্যজিত সোনোৱাল ঘৰ নং : 208 বয়স : 38 লিঙ্গ : মহিলা	FVC1608124 ফটো উপলব্ধ
853 নাম : ভবানন্দ সোনোৱাল পিতাৰ নাম: উপেন সোনোৱাল ঘৰ নং : 208 বয়স : 33 লিঙ্গ : পুৰুষ	FVC0159228 ফটো উপলব্ধ	854 নাম : যোগপ্ৰভা দেবী স্বামীৰ নাম: মহেন্দ্ৰ ঘৰ নং : 205 বয়স : 76 লিঙ্গ : মহিলা	FVC1607756 ফটো উপলব্ধ	855 নাম : ৰাজীৱ কুমাৰ শৰ্মা পিতাৰ নাম: মহেন্দ্ৰ ঘৰ নং : 205 বয়স : 55 লিঙ্গ : পুৰুষ	FVC1607814 ফটো উপলব্ধ
856 নাম : অৰন কুমাৰ শৰ্মা পিতাৰ নাম: মহেন্দ্ৰ ঘৰ নং : 205 বয়স : 50 লিঙ্গ : পুৰুষ	FVC1607778 ফটো উপলব্ধ	857 নাম : দীপ্তি দেবী স্বামীৰ নাম: ৰাজীৱ ঘৰ নং : 205 বয়স : 48 লিঙ্গ : মহিলা	FVC1607767 ফটো উপলব্ধ	858 নাম : অঞ্জন শৰ্মা পিতাৰ নাম: মহেন্দ্ৰ ঘৰ নং : 205 বয়স : 46 লিঙ্গ : মহিলা	FVC1607789 ফটো উপলব্ধ
859 নাম : জ্যোতি ৰেখা দেবী স্বামীৰ নাম: অৰন ঘৰ নং : 205 বয়স : 42 লিঙ্গ : মহিলা	FVC1607803 ফটো উপলব্ধ	860 নাম : পঞ্জী প্ৰিয়া শৰ্মা পিতাৰ নাম: ৰাজীৱ কুমাৰ শৰ্মা ঘৰ নং : 205 বয়স : 25 লিঙ্গ : মহিলা	FVC4595625 ফটো উপলব্ধ	861 নাম : অনন্যা কাশ্যপ শৰ্মা পিতাৰ নাম: অৰন কুমাৰ শৰ্মা ঘৰ নং : 205 বয়স : 21 লিঙ্গ : মহিলা	FVC4601456 ফটো উপলব্ধ
862 নাম : পিংদৰাম মোৰান পিতাৰ নাম: পুৰবৰ মোৰান ঘৰ নং : 206 বয়স : 47 লিঙ্গ : পুৰুষ	FVC1607790 ফটো উপলব্ধ	863 নাম : ৰঙেশ্বৰ মহন্ত পিতাৰ নাম: চনেশ্বৰ ঘৰ নং : 209 বয়স : 53 লিঙ্গ : পুৰুষ	FVC1607745 ফটো উপলব্ধ	864 নাম : গাৰ্গী মহন্ত পিতাৰ নাম: ৰঙেশ্বৰ মহন্ত ঘৰ নং : 207 বয়স : 19 লিঙ্গ : মহিলা	PVW0108571 ফটো উপলব্ধ
865 নাম : বিষ্ণু প্ৰসাদ শইকীয়া পিতাৰ নাম: টিপ্পু শইকীয়া ঘৰ নং : 210 বয়স : 78 লিঙ্গ : পুৰুষ	FVC1608373 ফটো উপলব্ধ	866 নাম : মানস জ্যোতি শইকীয়া পিতাৰ নাম: বিষ্ণু প্ৰসাদ শইকীয়া ঘৰ নং : 210 বয়স : 48 লিঙ্গ : পুৰুষ	FVC1608395 ফটো উপলব্ধ	867 নাম : মীনাঙ্গী শইকীয়া পিতাৰ নাম: বিষ্ণু প্ৰসাদ শইকীয়া ঘৰ নং : 210 বয়স : 44 লিঙ্গ : মহিলা	FVC1608408 ফটো উপলব্ধ



868 নাম : আশা বৰকটকী দত্ত স্বামীৰ নাম: প্রদীপ দত্ত ঘৰ নং : ১৫০ বয়স : 35 লিঙ্গ : মহিলা	FVC2739153 ফটো উপলব্ধ	S 869 নাম : সুদীপ্ত কলিতা পিতাৰ নাম: প্ৰদীপ কলিতা ঘৰ নং : 254 বয়স : 20 লিঙ্গ : পুৰুষ	PVW0074666 ফটো উপলব্ধ	870 নাম : সোনামণি তাঁতি গোয়ালা স্বামীৰ নাম: বিংকু গোয়ালা ঘৰ নং : 294 বয়স : 24 লিঙ্গ : মহিলা	FVC1221233 ফটো উপলব্ধ
871 নাম : দিপু তালুকদাৰ মাতৃৰ নাম: মনি তালুকদাৰ ঘৰ নং : ৩০২ বয়স : 29 লিঙ্গ : পুৰুষ	PVW0119875 ফটো উপলব্ধ	872 নাম : প্ৰাণজিত বুঢ়াগোহাঁই পিতাৰ নাম: উপেন্দ্ৰনাথ বুঢ়াগোহাঁই ঘৰ নং : ৪০১ বয়স : 59 লিঙ্গ : পুৰুষ	FVC0149682 ফটো উপলব্ধ	873 নাম : লিপিকা বুঢ়াগোহাঁই স্বামীৰ নাম: প্ৰাণজিত বুঢ়াগোহাঁই ঘৰ নং : ৪০১ বয়স : 50 লিঙ্গ : মহিলা	FVC0149724 ফটো উপলব্ধ
874 নাম : চাও কনচেং বুঢ়াগোহাঁই পিতাৰ নাম: প্ৰাণজিত বুঢ়াগোহাঁই ঘৰ নং : ৪০১ বয়স : 28 লিঙ্গ : পুৰুষ	FVC0149823 ফটো উপলব্ধ	875 নাম : চাও আইজিপ বুঢ়াগোহাঁই পিতাৰ নাম: প্ৰাণজিত বুঢ়াগোহাঁই ঘৰ নং : 401 বয়স : 20 লিঙ্গ : পুৰুষ	PVW0007195 ফটো উপলব্ধ	# 876 নাম : বীৰ পানিকা পিতাৰ নাম: বিনোদ পানিকা ঘৰ নং : ৫১২ ক বয়স : 33 লিঙ্গ : পুৰুষ	PVW0070573 ফটো উপলব্ধ
877 নাম : উৰ্মিলা পানিকা স্বামীৰ নাম: বীৰ পানিকা ঘৰ নং : 512 ক বয়স : 32 লিঙ্গ : মহিলা	FVC1480417 ফটো উপলব্ধ	# 878 নাম : ভায়া পানিকা পিতাৰ নাম: বামচাৰণ পানিকা ঘৰ নং : 928 বয়স : 38 লিঙ্গ : পুৰুষ	FVC0488577 ফটো উপলব্ধ	879 নাম : মুন পানিকা স্বামীৰ নাম: ভাগ্য পানিকা ঘৰ নং : 928 ভাগ্য বয়স : 26 লিঙ্গ : মহিলা	PVW0039925 ফটো উপলব্ধ
# 880 নাম : অমিতা কোন্ডা স্বামীৰ নাম: ভাৰত কোন্ডা ঘৰ নং : ১৪৬ বয়স : 23 লিঙ্গ : মহিলা	FVC0487595 ফটো উপলব্ধ	S2 881 নাম : চিত্ৰামনী গগৈ স্বামীৰ নাম: বৰুণ কুমাৰ শইকীয়া ঘৰ নং : 953 ক বয়স : 34 লিঙ্গ : মহিলা	FVC0488593 ফটো উপলব্ধ	# 882 নাম : বিংকু গোৱালা অন্যান্য: চিত্তমাণি গোৱালা ঘৰ নং : ১২ খ বয়স : 26 লিঙ্গ : মহিলা	FVC0508960 ফটো উপলব্ধ
# 883 নাম : অশধৰ কোঁৱৰ পিতাৰ নাম: ক্ষিৰেশ্বৰ কোঁৱৰ ঘৰ নং : ১২ ক বয়স : 47 লিঙ্গ : পুৰুষ	FVC0208959 ফটো উপলব্ধ	# 884 নাম : সুদিন্মা বৰা কোঁৱৰ স্বামীৰ নাম: অশধৰ কোঁৱৰ ঘৰ নং : ১২ ক বয়স : 38 লিঙ্গ : মহিলা	FVC0208967 ফটো উপলব্ধ	# 885 নাম : হিমতমা কোঁৱৰ পিতাৰ নাম: অশধৰ কোঁৱৰ ঘৰ নং : ১২ ক বয়স : 20 লিঙ্গ : মহিলা	PVW0022723 ফটো উপলব্ধ
886 নাম : দেবানন্দ মৰাণ পিতাৰ নাম: বিজয় মৰাণ ঘৰ নং : 1045 বয়স : 44 লিঙ্গ : পুৰুষ	FVC0209007 ফটো উপলব্ধ	887 নাম : সাগৰিকা মৰাণ পিতাৰ নাম: দেবানন্দ মৰাণ ঘৰ নং : 1045 বয়স : 20 লিঙ্গ : মহিলা	PVW0106336 ফটো উপলব্ধ	# 888 নাম : বিশ্বমতী পাৰ বৰগোহাঁই স্বামীৰ নাম: অনন্ত বৰগোহাঁই ঘৰ নং : ১২ গ বয়স : 34 লিঙ্গ : মহিলা	CCY0493965 ফটো উপলব্ধ
# 889 নাম : ৰৌজী চুতীয়া বৰা স্বামীৰ নাম: লোহিত বৰা ঘৰ নং : ১১ খ বয়স : 38 লিঙ্গ : মহিলা	PVW0110114 ফটো উপলব্ধ				



890	1	PVW0121137	ফটো উপলব্ধ	নাম : বাৰ্জেন শৰ্মা পিতাৰ নাম: বিৰু শৰ্মা ঘৰ নং : 802 বয়স : 34 লিঙ্গ : পুৰুষ
891	2	PVW0121244	ফটো উপলব্ধ	নাম : বিল্ট পানিকা পিতাৰ নাম: দেবাৰু পানিকা ঘৰ নং : 79 বয়স : 31 লিঙ্গ : পুৰুষ
892	2	PVW0121715	ফটো উপলব্ধ	নাম : মৃগায় চেতীয়া পিতাৰ নাম: ক্ষিৰেশ্বৰ চেতীয়া ঘৰ নং : 69 বয়স : 18 লিঙ্গ : পুৰুষ
893	2	PVW0122598	ফটো উপলব্ধ	নাম : বশিা ছেত্ৰী পিতাৰ নাম: মোহন ছেত্ৰী ঘৰ নং : 10 ক বয়স : 21 লিঙ্গ : মহিলা
894	2	PVW0122648	ফটো উপলব্ধ	নাম : প্ৰীতি শ্ৰীবাস্তব পিতাৰ নাম: ভগৱান শ্ৰীবাস্তব ঘৰ নং : 81 বয়স : 18 লিঙ্গ : মহিলা
895	2	PVW0122457	ফটো উপলব্ধ	নাম : আৰয়ান মৰাণ পিতাৰ নাম: জিতু মৰাণ ঘৰ নং : 21 বয়স : 20 লিঙ্গ : পুৰুষ
896	2	PVW0122721	ফটো উপলব্ধ	নাম : কপিল উৰাং মাতৃৰ নাম: বুকমানি উৰাং ঘৰ নং : 105 বয়স : 18 লিঙ্গ : পুৰুষ
897	2	PVW0122861	ফটো উপলব্ধ	নাম : ভনী উৰাং পিতাৰ নাম: ৰবীন উৰাং ঘৰ নং : 11 বয়স : 18 লিঙ্গ : মহিলা
898	2	PVW0123000	ফটো উপলব্ধ	নাম : জোনাস কৰ্মকাৰ মাতৃৰ নাম: চিমা কৰ্মকাৰ ঘৰ নং : 118 ক বয়স : 21 লিঙ্গ : পুৰুষ
899	2	PVW0123109	ফটো উপলব্ধ	নাম : তৰা বটাৰ পিতাৰ নাম: দেৱৰাম বটাৰ ঘৰ নং : 102 বয়স : 19 লিঙ্গ : মহিলা
900	2	PVW0123745	ফটো উপলব্ধ	নাম : প্ৰেৰণাজিৎ মৰাণ পিতাৰ নাম: লংকেশ্বৰ মৰাণ ঘৰ নং : 90 ক বয়স : 18 লিঙ্গ : পুৰুষ
901	2	PVW0123810	ফটো উপলব্ধ	নাম : বাসৱী গোহাঁই পিতাৰ নাম: পুলিন গোহাঁই ঘৰ নং : 290 ক বয়স : 20 লিঙ্গ : মহিলা
902	2	PVW0124057	ফটো উপলব্ধ	নাম : টুইংকল শইকীয়া পিতাৰ নাম: অতনু শইকীয়া ঘৰ নং : 0 বয়স : 18 লিঙ্গ : মহিলা
903	2	PVW0124255	ফটো উপলব্ধ	নাম : পৰিসিতা চিৰিং ফুকন পিতাৰ নাম: দিগন্ত চিৰিং ফুকন ঘৰ নং : 68 বয়স : 18 লিঙ্গ : মহিলা
904	2	PVW0124784	ফটো উপলব্ধ	নাম : জোনালী কুৰ্মী পিতাৰ নাম: জয়ন্ত কুৰ্মী ঘৰ নং : 129 বয়স : 21 লিঙ্গ : মহিলা
905	2	PVW0124966	ফটো উপলব্ধ	নাম : ৰবী পানিকা পিতাৰ নাম: দেবাৰু পানিকা ঘৰ নং : 95 বয়স : 25 লিঙ্গ : মহিলা
906	2	PVW0125096	ফটো উপলব্ধ	নাম : সূকেশ্বৰ উৰাং অন্যান্য: ৰুকমণি উৰাং ঘৰ নং : 505 বয়স : 50 লিঙ্গ : পুৰুষ
907	2	PVW0125195	ফটো উপলব্ধ	নাম : অমল উৰাং পিতাৰ নাম: ৰবীন উৰাং ঘৰ নং : 111 বয়স : 21 লিঙ্গ : পুৰুষ
908	2	PVW0125286	ফটো উপলব্ধ	নাম : আদেৱ উৰাং পিতাৰ নাম: ৰবীন উৰাং ঘৰ নং : 111 বয়স : 22 লিঙ্গ : পুৰুষ
909	2	PVW0130088	ফটো উপলব্ধ	নাম : সুৰজ বাউৰী মাতৃৰ নাম: পাৰ্বতী কুৰ্মী ঘৰ নং : 98 বয়স : 25 লিঙ্গ : পুৰুষ
910	2	PVW0130393	ফটো উপলব্ধ	নাম : ৰোশন উৰাং মাতৃৰ নাম: সাৱিত্ৰী উৰাং ঘৰ নং : 108 বয়স : 21 লিঙ্গ : পুৰুষ
911	2	PVW0130559	ফটো উপলব্ধ	নাম : ববিতা মুড়া স্বামীৰ নাম: দেবাৰু মুড়া ঘৰ নং : 56 বয়স : 35 লিঙ্গ : মহিলা
912	2	PVW0131797	ফটো উপলব্ধ	নাম : পূজা চক্ৰবৰ্তী পিতাৰ নাম: নিৰঞ্জন চক্ৰবৰ্তী ঘৰ নং : 18 বয়স : 23 লিঙ্গ : মহিলা
913	2	PVW0132464	ফটো উপলব্ধ	নাম : মাধৱ সন্দিকৈ পিতাৰ নাম: মহেশ সন্দিকৈ ঘৰ নং : 69 ক বয়স : 20 লিঙ্গ : পুৰুষ
914	2	PVW0132480	ফটো উপলব্ধ	নাম : সন্ধ্যা সন্দিকৈ পিতাৰ নাম: মহেশ সন্দিকৈ ঘৰ নং : 69 ক বয়স : 18 লিঙ্গ : মহিলা
915	2	PVW0132738	ফটো উপলব্ধ	নাম : সৌৰভ জ্যোতি দাস পিতাৰ নাম: দিলীপ দাস ঘৰ নং : 91 বয়স : 21 লিঙ্গ : পুৰুষ
916	2	PVW0133199	ফটো উপলব্ধ	নাম : অন পানিকা পিতাৰ নাম: সীতাৰাম পানিকা ঘৰ নং : 115 বয়স : 23 লিঙ্গ : মহিলা
917	2	PVW0133827	ফটো উপলব্ধ	নাম : আৰয়ান বুঢ়াগোহাঁই মাতৃৰ নাম: পূৰ্ণিমা বসুমতাৰী ঘৰ নং : 89 বয়স : 18 লিঙ্গ : পুৰুষ
918	2	PVW0134379	ফটো উপলব্ধ	নাম : ৰাজু বৰ্মন অন্যান্য: শিবানী তাঁতী ঘৰ নং : 115 ক বয়স : 23 লিঙ্গ : পুৰুষ
919	2	PVW0136887	ফটো উপলব্ধ	নাম : ফলমনি কুৰ্মী মাতৃৰ নাম: সুনীতা কুৰ্মী ঘৰ নং : 59 ক বয়স : 22 লিঙ্গ : মহিলা



920	2	PVW0138073	ফটো উপলব্ধ	921	2	PVW0141101	ফটো উপলব্ধ	922	2	PVW0141408	ফটো উপলব্ধ
নাম : অমতা বৰ্মন মাতৃৰ নাম: শিবানী তাঁতী ঘৰ নং : ১১৫ ক বয়স : 21 লিঙ্গ : মহিলা				নাম : একাবতী তাঁতী অন্যান্য: বিস্তী মুড়া ঘৰ নং : ৫৬ বয়স : 25 লিঙ্গ : মহিলা				নাম : গীতা বাউৰী মাতৃৰ নাম: বৰসতী বাউৰী ঘৰ নং : ৭৪ বয়স : 26 লিঙ্গ : মহিলা			
923	2	PVW0143826	ফটো উপলব্ধ	924	2	PVW0144212	ফটো উপলব্ধ	925	2	PVW0146050	ফটো উপলব্ধ
নাম: মমতা কুৰ্মী স্বামীৰ নাম: কিচান কুৰ্মী ঘৰ নং : ৪২ ক বয়স : 22 লিঙ্গ : মহিলা				নাম: নাং কুংমালী সিংকাই স্বামীৰ নাম: দেৱাজেৎ নেওগ ঘৰ নং : ৬০ বয়স : 27 লিঙ্গ : মহিলা				নাম : বেনকী কিছান মাতৃৰ নাম: পাবতী বাউৰী ঘৰ নং : ৭৪ বয়স : 23 লিঙ্গ : মহিলা			
926	2	PVW0146506	ফটো উপলব্ধ	927	2	PVW0146886	ফটো উপলব্ধ	928	2	PVW0146902	ফটো উপলব্ধ
নাম: শিবানী পাহাৰীয়া স্বামীৰ নাম: পদুম পাহাৰীয়া ঘৰ নং : ৭৪ বয়স : 25 লিঙ্গ : মহিলা				নাম : টিপলু বাউৰী মাতৃৰ নাম: পাবতী বাউৰী ঘৰ নং : ৭৪ বয়স : 32 লিঙ্গ : পুৰুষ				নাম : আলোমনি কুৰ্মী মাতৃৰ নাম: পাবতী বাউৰী ঘৰ নং : ৭৪ বয়স : 26 লিঙ্গ : মহিলা			
929	2	PVW0151142	ফটো উপলব্ধ	930	2	PVW0155598	ফটো উপলব্ধ	931	2	PVW0159780	ফটো উপলব্ধ
নাম : শ্ৰীতি শ্ৰীবাস্তৱ পিতাৰ নাম: ভগৱান শ্ৰীবাস্তৱ ঘৰ নং : ৪১ বয়স : 18 লিঙ্গ : মহিলা				নাম : বিনোদ কুৰ্মী মাতৃৰ নাম: সুনীতা কুৰ্মী ঘৰ নং : ৫৭ ক বয়স : 34 লিঙ্গ : পুৰুষ				নাম : ধৰন পানিকা পিতাৰ নাম: শিবচন পানিকা ঘৰ নং : ১৬২ বয়স : 20 লিঙ্গ : পুৰুষ			
932	2	PVW0162362	ফটো উপলব্ধ	933	2	PVW0165761	ফটো উপলব্ধ	934	2	PVW0165795	ফটো উপলব্ধ
নাম : কৰন তাঁতী পিতাৰ নাম: বুবলু তাঁতী ঘৰ নং : ১৬২ ক বয়স : 18 লিঙ্গ : পুৰুষ				নাম : অনিতা শিৱ স্বামীৰ নাম: টিংকু ভূমিজ ঘৰ নং : ৪৪ ক বয়স : 30 লিঙ্গ : মহিলা				নাম : ৰূপালী বাউৰী মাতৃৰ নাম: বৰসতী বাউৰী ঘৰ নং : ৬০ বয়স : 25 লিঙ্গ : মহিলা			
935	2	PVW0169805	ফটো উপলব্ধ	936	2	PVW0170399	ফটো উপলব্ধ	937	2	PVW0173369	ফটো উপলব্ধ
নাম : শংকৰ প্ৰজা পিতাৰ নাম: মনেশ প্ৰজা ঘৰ নং : ৮২ ক বয়স : 25 লিঙ্গ : পুৰুষ				নাম : মনিষা মুড়া পিতাৰ নাম: দুৰ্গা মুড়া ঘৰ নং : ১১ বয়স : 20 লিঙ্গ : মহিলা				নাম : চুনমতী মুড়া পিতাৰ নাম: পুই মুড়া ঘৰ নং : ৭ বয়স : 19 লিঙ্গ : মহিলা			
938	2	PVW0181537	ফটো উপলব্ধ	#2 939	2	KZL0187138	ফটো উপলব্ধ	940	2	JSP0553586	ফটো উপলব্ধ
নাম: ফ'ল পাহাৰীয়া স্বামীৰ নাম: শকৰাম পাহাৰীয়া ঘৰ নং : ৫৬ ক বয়স : 33 লিঙ্গ : মহিলা				নাম : আৰতী কুমাৰী চাহ পিতাৰ নাম: ভগৱান চাহ ঘৰ নং : ৪১ বয়স : 28 লিঙ্গ : মহিলা				নাম : ইলাক্ষী বৰা পিতাৰ নাম: ৰেৱত বৰা ঘৰ নং : ১৭৬ বয়স : 29 লিঙ্গ : মহিলা			
#2 941	2	FVC1604508	ফটো উপলব্ধ	942	2	FVC4936623	ফটো উপলব্ধ	943	2	CCY0251652	ফটো উপলব্ধ
নাম: অনৱাধা সোনোৱাল স্বামীৰ নাম: অৰুণ লথা ঘৰ নং : ৩৫ বয়স : 31 লিঙ্গ : মহিলা				নাম: কৃষ্ণমনি বদন স্বামীৰ নাম: বদন ঘৰ নং : ১১৫ খ বয়স : 40 লিঙ্গ : মহিলা				নাম : ৰাজেন উৰাং পিতাৰ নাম: অজিত উৰাং ঘৰ নং : ১০৯ বয়স : 39 লিঙ্গ : পুৰুষ			
944	2	FVC0222471	ফটো উপলব্ধ	945	2	MVF3378585	ফটো উপলব্ধ	946	2	BPJ0142844	ফটো উপলব্ধ
নাম : ৰজনী উৰাং পিতাৰ নাম: ভুকুৰু উৰাং ঘৰ নং : ১০৫ বয়স : 26 লিঙ্গ : মহিলা				নাম : প্ৰণিতা একা পিতাৰ নাম: সংগ্ৰহ একা ঘৰ নং : ১০৬ বয়স : 26 লিঙ্গ : মহিলা				নাম : পূজা কহৰ পিতাৰ নাম: চেনী ৰাম কহৰ ঘৰ নং : ৯৮ বয়স : 28 লিঙ্গ : মহিলা			
947	2	JMV1436073	ফটো উপলব্ধ	948	2	FVC1121615	ফটো উপলব্ধ	949	2	CLT0337279	ফটো উপলব্ধ
নাম : চিমা তাঁতী পিতাৰ নাম: মনোহৰ তাঁতী ঘৰ নং : ২৪ বয়স : 35 লিঙ্গ : মহিলা				নাম : গীতা পানিকা পিতাৰ নাম: হৰেশ্বৰ পানিকা ঘৰ নং : ১১৯ বয়স : 39 লিঙ্গ : মহিলা				নাম : ৰিতামনি উৰাং পিতাৰ নাম: ননিৰাম উৰাং ঘৰ নং : ১০৯ বয়স : 33 লিঙ্গ : মহিলা			



#2 950	2	CZH0155705	ফটো উপলব্ধ	#2 951	2	FVC0448605	ফটো উপলব্ধ	952	2	FVC0018929	ফটো উপলব্ধ
নাম : জিম্পী গগৈ স্বামীৰ নাম : পংকজ দত্ত ঘৰ নং : ১২৯ বয়স : 28 লিঙ্গ : মহিলা				নাম : ৰূপা ছেত্ৰী স্বামীৰ নাম : অৰ্জুন বিশ্বাস ঘৰ নং : ৫৬৬ বয়স : 35 লিঙ্গ : মহিলা				নাম : বৰ্ণালী গগৈ স্বামীৰ নাম : উত্তম গগৈ ঘৰ নং : ৯৭ বয়স : 44 লিঙ্গ : মহিলা			
953	2	CZH0158386	ফটো উপলব্ধ	S 954	2	FVC4637507	ফটো উপলব্ধ	955	2	DQT0261263	ফটো উপলব্ধ
নাম : মণিকা ছেত্ৰী স্বামীৰ নাম : মোহন ছেত্ৰী ঘৰ নং : ১৩৬ বয়স : 41 লিঙ্গ : মহিলা				নাম : বৰসতী বাউৰী স্বামীৰ নাম : বিজয় বাউৰী ঘৰ নং : ৬০ বয়স : 47 লিঙ্গ : মহিলা				নাম : চাৰু আগৰালা পিতাৰ নাম : সুভাষ আগৰালা ঘৰ নং : ২০০ বয়স : 30 লিঙ্গ : মহিলা			
956	2	PVW0190611	ফটো উপলব্ধ	957	2	PVW0195644	ফটো উপলব্ধ	958	2	PVW0195727	ফটো উপলব্ধ
নাম : মনোজ কুৰ্মী অন্যান্য : ৰামবাবু কুৰ্মী ঘৰ নং : ৪২ বয়স : 23 লিঙ্গ : পুৰুষ				নাম : কণিকা ডেকা পিতাৰ নাম : জিতেন ডেকা ঘৰ নং : ১২৬ বয়স : 40 লিঙ্গ : মহিলা				নাম : বিষ্ণু পানিক্কা পিতাৰ নাম : কালীচৰন পানিকা ঘৰ নং : ১৬২ বয়স : 28 লিঙ্গ : পুৰুষ			
#2 959	2	PVW0208058	ফটো উপলব্ধ	960	2	PVW0208231	ফটো উপলব্ধ	961	1	FVC0218644	ফটো উপলব্ধ
নাম : অৰ্জুন বিশ্বাস অন্যান্য : ৰূপা ছেত্ৰী বিশ্বাস ঘৰ নং : ৫৬৬ বয়স : 36 লিঙ্গ : পুৰুষ				নাম : পূজা তাতী মাতৃৰ নাম : কৃষ্ণমনি বদন ঘৰ নং : ১২৫ বয়স : 20 লিঙ্গ : মহিলা				নাম : বেবতী মুড়া স্বামীৰ নাম : ৰাকেশ মুড়া ঘৰ নং : ১১ বয়স : 33 লিঙ্গ : মহিলা			
962	2	PVW0215616	ফটো উপলব্ধ	963	1	PVW0217901	ফটো উপলব্ধ	964	2	PVW0231100	ফটো উপলব্ধ
নাম : মনিষা দত্ত পিতাৰ নাম : হৰেন দত্ত ঘৰ নং : ১২৯ বয়স : 45 লিঙ্গ : মহিলা				নাম : প্ৰীতিৰেখা মৰাণ স্বামীৰ নাম : দেবানন্দ মৰাণ ঘৰ নং : ১০৪৫ বয়স : 43 লিঙ্গ : মহিলা				নাম : ভানুমতী কুৰ্মী পিতাৰ নাম : ৰামবাবু কুৰ্মী ঘৰ নং : ৪২ বয়স : 18 লিঙ্গ : মহিলা			
965	2	FVC4936576	ফটো উপলব্ধ	966	2	FVC4936612	ফটো উপলব্ধ	967	2	PVW0234641	ফটো উপলব্ধ
নাম : ৰাধিকা ৰামেশ্বৰ স্বামীৰ নাম : ৰামেশ্বৰ ঘৰ নং : ১০০৩ বয়স : 68 লিঙ্গ : মহিলা				নাম : মৃনা চন্দন স্বামীৰ নাম : চন্দন ঘৰ নং : ১০০২ বয়স : 43 লিঙ্গ : মহিলা				নাম : শুকুৰমনি ভক্ত বাউৰী মাতৃৰ নাম : পাৰ্বতী বাউৰী ঘৰ নং : ৭৪ বয়স : 33 লিঙ্গ : মহিলা			



968 2 PVW0235283 নাম : বুৰ্মী কুৰ্মী স্বামীৰ নাম : অজয় কুৰ্মী ঘৰ নং : 57 ক বয়স : 25 লিঙ্গ : মহিলা ফটো উপলব্ধ	969 3 PVW0236034 নাম : বিৰাজ গোস্বামী মাতৃৰ নাম : প্ৰীতিৰেখা গোস্বামী ঘৰ নং : 1৮০ বয়স : 18 লিঙ্গ : পুৰুষ ফটো উপলব্ধ	970 2 PVW0238055 নাম : চেৰ বাহাদুৰ দৰ্জী অন্যান্য: শান্তি দৰ্জী ঘৰ নং : ১৪২ বয়স : 55 লিঙ্গ : পুৰুষ ফটো উপলব্ধ
971 2 FVC1620833 নাম : মৌচুমী গগৈ স্বামীৰ নাম : অৰ্জুন গগৈ ঘৰ নং : ২১ ক বয়স : 37 লিঙ্গ : মহিলা ফটো উপলব্ধ	972 2 FVC1620844 নাম : অৰ্জুন গগৈ পিতাৰ নাম : অজিত গগৈ ঘৰ নং : ২১ ক বয়স : 41 লিঙ্গ : পুৰুষ ফটো উপলব্ধ	973 1 FVC4637507 নাম : বৰসতী বাউৰী স্বামীৰ নাম : বিজয় বাউৰী ঘৰ নং : ৬০ বয়স : 47 লিঙ্গ : মহিলা ফটো উপলব্ধ
974 2 PVW0244392 নাম : মৌচুমী ভূমিজ মাতৃৰ নাম : শীলা ভূমিজ ঘৰ নং : 61 খ বয়স : 19 লিঙ্গ : মহিলা ফটো উপলব্ধ	975 2 PVW0244384 নাম : সমন্তী মুড়া পিতাৰ নাম : পুই মুড়া ঘৰ নং : ৭ বয়স : 19 লিঙ্গ : মহিলা ফটো উপলব্ধ	976 2 CLC2240008 নাম : নিৰঞ্জন গগৈ পিতাৰ নাম : ভদ্রেশ্বৰ গগৈ ঘৰ নং : ৯৪ ক বয়স : 42 লিঙ্গ : পুৰুষ ফটো উপলব্ধ
977 2 FVC5341628 নাম : নিৰদা চেলেং পিতাৰ নাম : মতীলাল ঘৰ নং : ৯৪ ক বয়স : 48 লিঙ্গ : মহিলা ফটো উপলব্ধ	978 2 FVC7536881 নাম : মিনাসী তাঁতী বৰুৱা স্বামীৰ নাম : জিতু বৰুৱা ঘৰ নং : ১১ বয়স : 40 লিঙ্গ : মহিলা ফটো উপলব্ধ	979 1 PVW0246587 নাম : দিয়া আগৰৱাল পিতাৰ নাম : বিজয় কুমাৰ আগৰৱাল ঘৰ নং : ১৯৮ বয়স : 18 লিঙ্গ : মহিলা ফটো উপলব্ধ

ভোটাৰৰ সাৰাংশ

A) ভোটাৰৰ সংখ্যা

	তালিকাৰ প্ৰকাৰ	তালিকাৰ চিনাক্তকৰণ	ভোটাৰৰ সংখ্যা				
			পুৰুষ	মহিলা	৩য় লিঙ্গ	মুঠ	
I	মূল তালিকা	মূল তালিকা	বিশেষ সংশোধন, 2026 চনৰ পূৰ্বৰ 2025 চনৰ মূল তালিকাৰ লগত থকা সংযোজন সমূহ একত্ৰিতকৰন কৰা তালিকা।	453	436	0	889
II	যোগ তালিকা	পৰিপূৰক 1	বিশেষ সংক্ষিপ্ত সংশোধন, 2026	25	53	0	78
		পৰিপূৰক 2	অনবিচ্ছিন্ন সংশোধন 2026	4	8	0	12
			মুঠ	29	61	0	90
III	বিয়োজন তালিকা	পৰিপূৰক 1	বিশেষ সংক্ষিপ্ত সংশোধন, 2026	34	22	0	56
		পৰিপূৰক 2	অনবিচ্ছিন্ন সংশোধন 2026	23	24	0	47
			মুঠ	57	46	0	103
IV	লিংগ ক্ষেত্ৰত পৰিবৰ্তনৰ বাবে পাৰ্থক্য			-1	1	0	0
এই সংশোধনৰ পিছত ভোটাৰ তালিকাত ভোটাৰৰ মুঠ সংখ্যা (I+II-III+IV)				424	452	0	876

B) শুধৰনীৰ সংখ্যা

তালিকাৰ প্ৰকাৰ	তালিকাৰ চিনাক্তকৰণ	শুধৰনীৰ সংখ্যা
পৰিপূৰক 1	বিশেষ সংক্ষিপ্ত সংশোধন, 2026	100
পৰিপূৰক 2	অনবিচ্ছিন্ন সংশোধন 2026	9
	মুঠ	109

নিৰ্বাচক পঞ্জীয়ন বিষয়াৰ স্বাক্ষৰ

E-মৃত, S-স্থানান্তৰিত/ বাসস্থান পৰিবৰ্তন, R-প্ৰতিলিপি, M-নিখোজ, Q-অযোগ্য