



ভোটাৰ তালিকা 2026 S03 অসম

বিধানসভা সমষ্টিৰ নম্বৰ, নাম আৰু সংৰক্ষণৰ স্থিতি : 83 - মাৰ্ঘেৰিটা (সাধাৰণ)		খণ্ড নং : 104			
এই বিধানসভা সমষ্টিত কোন সংসদীয় সমষ্টিৰ অন্তৰ্গত তাৰ নম্বৰ, নাম আৰু সংৰক্ষণ স্থিতি : 13 - ডিব্ৰুগড় (সাধাৰণ)					
1. সংশোধনৰ বিৱৰণ					
সংশোধনৰ বছৰ	2026	তালিকাৰ চিনাক্তকৰণ			
ভিত্তি তাৰিখ	01-04-2026	বিশেষ সংশোধন, 2026 চনৰ পূৰ্বৰ 2025 চনৰ মূল তালিকাৰ লগত থকা সংযোজন সমূহ একত্ৰিতকৰণ কৰা তালিকা।			
সংশোধনৰ প্ৰকাৰ	বিশেষ সংশোধন 2026				
প্ৰকাশনৰ তাৰিখ	23-03-2026				
2. খণ্ড আৰু ভোটগ্ৰহন কেন্দ্ৰৰ বিৱৰণ					
খণ্ডৰ অন্তৰ্গত এলেকা সমূহৰ নম্বৰ আৰু নাম					
1-নিংদা গাওঁ	মূল চহৰ/গাওঁ : কেটেটং				
2-নাকং পথাৰ,	ৱাৰ্ড নং :				
3-ফাকিয়াল গাওঁ	ডাকঘৰ : মাৰ্ঘেৰিটা				
	পুলিচ থানা : মাৰ্ঘেৰিটা				
	ব্লক : মাৰ্ঘেৰিটা				
	ৰাজহ চক্ৰ : মাৰ্ঘেৰিটা				
	জিলা : তিনিচুকীয়া				
	পিনকোড : 786181				
3. ভোটগ্ৰহন কেন্দ্ৰৰ বিৱৰণ					
ভোটগ্ৰহন কেন্দ্ৰৰ নম্বৰ আৰু নাম :		ভোটগ্ৰহন কেন্দ্ৰৰ প্ৰকাৰ (পুৰুষ/মহিলা/সাধাৰণ)		সাধাৰণ	
104 - কেটেটং জনজাতি হাইস্কুল (সোঁ)		খণ্ডৰ অন্তৰ্গত সহায়ক ভোটগ্ৰহন কেন্দ্ৰৰ সংখ্যা :		0	
ভোটগ্ৰহন কেন্দ্ৰৰ ঠিকনা :					
কেটেটং জনজাতি হাইস্কুল, ৰুম নং ১, কেটেটং, ডাকঘৰ-মাৰ্ঘেৰিটা, থানা-মাৰ্ঘেৰিটা, জিলা-তিনিচুকীয়া, পিনকোড-৭৮৬১৮১					
4. ভোটাৰৰ সংখ্যা					
আৰম্ভনি ক্ৰমিক নং	শেষ ক্ৰমিক নং	মুঠ ভোটাৰ			
		পুৰুষ	মহিলা	৩য় লিঙ্গ	মুঠ
1	779	363	389	0	752

নিৰ্বাচক পঞ্জীয়ন বিষয়াৰ স্বাক্ষৰ

Nazri Naksha

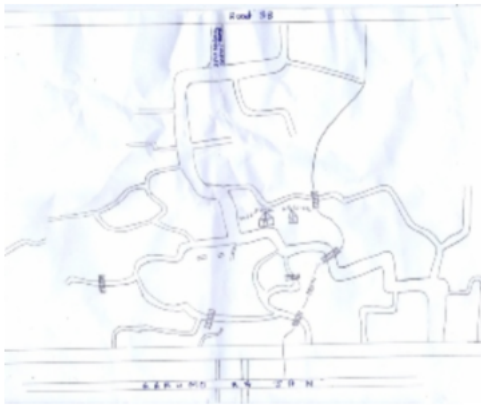

Google Map View



Polling Station Building Front View



ভোটগ্ৰহন কেন্দ্ৰৰ সন্মুখৰ দৃশ্য



Cad View

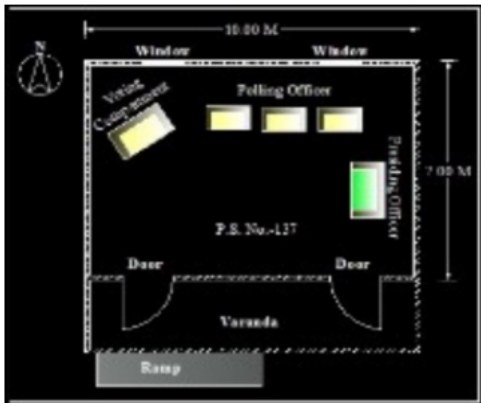

Key MAP View

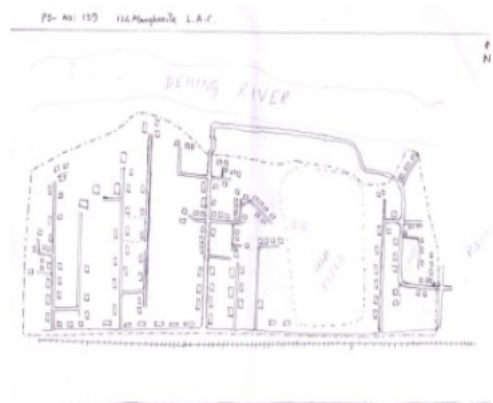



1 নাম : ইবাৰতী ইনথেম স্বামীৰ নাম: লাবৰ ঘৰ নং : ১ বয়স : 80 লিঙ্গ : মহিলা	CCY9234564 ফটো উপলব্ধ	2 নাম : মীনা ইনথেম স্বামীৰ নাম: জিতেন্দ্ৰ ইনথেম ঘৰ নং : ১ বয়স : 53 লিঙ্গ : মহিলা	CCY9234586 ফটো উপলব্ধ	3 নাম : পূন্য বস্তু ইনথেম পিতাৰ নাম: লাবৰ ঘৰ নং : ১ বয়স : 49 লিঙ্গ : পুৰুষ	CCY9234597 ফটো উপলব্ধ
4 নাম : সোনঞ্জয় ইনথেম পিতাৰ নাম: লাবৰ ইনথেম ঘৰ নং : ১ বয়স : 46 লিঙ্গ : পুৰুষ	CCY9234600 ফটো উপলব্ধ	5 নাম : শৈলেন্দ্ৰ মুচং পিতাৰ নাম: সূৰ্যেন্দ্ৰ মুচং ঘৰ নং : 1 বয়স : 46 লিঙ্গ : পুৰুষ	CCY0000125 ফটো উপলব্ধ	6 নাম : বিপ্লব কুমাৰ সাহা পিতাৰ নাম: ঘৰ নং : 1 বয়স : 42 লিঙ্গ : পুৰুষ	FDY0121012 ফটো উপলব্ধ
7 নাম : খুবৌ ইনথেম স্বামীৰ নাম: হুসাই ইনথেম ঘৰ নং : ১ বয়স : 41 লিঙ্গ : মহিলা	CCY9234611 ফটো উপলব্ধ	8 নাম : কিয়াং টংলু চিংফৌ স্বামীৰ নাম: লবন মুচং ঘৰ নং : 1 বয়স : 39 লিঙ্গ : মহিলা	CCY0000216 ফটো উপলব্ধ	9 নাম : নংখুম মুচং পিতাৰ নাম: সূৰ্যেন্দ্ৰ মুচং ঘৰ নং : ১ বয়স : 38 লিঙ্গ : পুৰুষ	CCY0000208 ফটো উপলব্ধ
10 নাম : কাইদিম মুচং মাতৃৰ নাম: অপী মুচং ঘৰ নং : 1 বয়স : 29 লিঙ্গ : মহিলা	CCY0549519 ফটো উপলব্ধ	11 নাম : খুম চেং ইনথেম পিতাৰ নাম: পুন্যারন্ত ইনথেম ঘৰ নং : 1 বয়স : 26 লিঙ্গ : পুৰুষ	CCY0645317 ফটো উপলব্ধ	12 নাম : বৌসেন্গ ইংঠেম মাতৃৰ নাম: সিতৰা ইংঠেম ঘৰ নং : 1 বয়স : 24 লিঙ্গ : পুৰুষ	CCY9709718 ফটো উপলব্ধ
13 নাম : প্ৰিষ্টি মাছে স্বামীৰ নাম: বিছেন্দ্ৰ মাছে ঘৰ নং : ২ বয়স : 54 লিঙ্গ : মহিলা	CCY9234622 ফটো উপলব্ধ	14 নাম : নিউইন মাছে পিতাৰ নাম: বিছেন্দ্ৰ মাছে ঘৰ নং : ২ বয়স : 38 লিঙ্গ : পুৰুষ	CCY9234633 ফটো উপলব্ধ	15 নাম : চয় অুং মাছে মাতৃৰ নাম: বিচেন্দ্ৰ মাছে ঘৰ নং : ২ বয়স : 38 লিঙ্গ : পুৰুষ	CCY9240282 ফটো উপলব্ধ
16 নাম : ববিন উৰাং পিতাৰ নাম: লস্বোধৰ উৰাং ঘৰ নং : ৩ বয়স : 61 লিঙ্গ : পুৰুষ	CCY9234655 ফটো উপলব্ধ	17 নাম : বয়চাং উৰাং পিতাৰ নাম: লস্বোধৰ উৰাং ঘৰ নং : ৩ বয়স : 59 লিঙ্গ : মহিলা	CCY9234677 ফটো উপলব্ধ	18 নাম : পুহতি উৰাং স্বামীৰ নাম: ববিন উৰাং ঘৰ নং : ৩ বয়স : 51 লিঙ্গ : মহিলা	CCY9234666 ফটো উপলব্ধ
19 নাম : দীপ্তি বুম পিতাৰ নাম: নং বুম ঘৰ নং : ৩ বয়স : 48 লিঙ্গ : মহিলা	CCY9234688 ফটো উপলব্ধ	20 নাম : ব্ৰাংলাট উৰাং পিতাৰ নাম: ববিন উৰাং ঘৰ নং : ৩ বয়স : 33 লিঙ্গ : পুৰুষ	CCY9240419 ফটো উপলব্ধ	21 নাম : জাখৌনলী উৰাং পিতাৰ নাম: ববিন উৰাং ঘৰ নং : ৩ বয়স : 29 লিঙ্গ : মহিলা	CCY0361550 ফটো উপলব্ধ
22 নাম : ছেং নং ওৰাং পিতাৰ নাম: ববিন ওৰাং ঘৰ নং : ৩ বয়স : 28 লিঙ্গ : পুৰুষ	CCY0361212 ফটো উপলব্ধ	23 নাম : নাগা গোৱালা পিতাৰ নাম: সুৰেশ গোৱালা ঘৰ নং : ৪ বয়স : 66 লিঙ্গ : পুৰুষ	CCY9234699 ফটো উপলব্ধ	24 নাম : নংমাই গোৱালা পিতাৰ নাম: নাগা গোৱালা ঘৰ নং : ৪ বয়স : 41 লিঙ্গ : পুৰুষ	CCY9234702 ফটো উপলব্ধ
25 নাম : লামাই গোৱালা পিতাৰ নাম: নাগা গোৱালা ঘৰ নং : ৪ বয়স : 37 লিঙ্গ : পুৰুষ	CCY9234713 ফটো উপলব্ধ	26 নাম : ললিত ঘাটোৱাৰ পিতাৰ নাম: অজুন ঘাটোৱাৰ ঘৰ নং : ৫ বয়স : 65 লিঙ্গ : পুৰুষ	CCY1065152 ফটো উপলব্ধ	27 নাম : ৰঞ্জিত ঘাটোৱাৰ পিতাৰ নাম: ললিত ঘাটোৱাৰ ঘৰ নং : ৫ বয়স : 39 লিঙ্গ : পুৰুষ	CCY0320416 ফটো উপলব্ধ
28 নাম : অমল ঘাটোৱাৰ পিতাৰ নাম: মানিক ঘাটোৱাৰ ঘৰ নং : ৫ বয়স : 35 লিঙ্গ : পুৰুষ	CCY0320499 ফটো উপলব্ধ	29 নাম : পিংকী ঘাটোৱাৰ স্বামীৰ নাম: ৰঞ্জিত ঘাটোৱাৰ ঘৰ নং : ৫ বয়স : 35 লিঙ্গ : মহিলা	CCY0320689 ফটো উপলব্ধ	30 নাম : অনিমা ঘাটোৱাৰ স্বামীৰ নাম: অমল ঘাটোৱাৰ ঘৰ নং : ৫ বয়স : 35 লিঙ্গ : মহিলা	CCY0549451 ফটো উপলব্ধ



31 নাম : চনিয়া ঘাটোৱাৰ পিতাৰ নাম: মানিক ঘাটোৱাৰ ঘৰ নং : ৫ বয়স : 31 লিঙ্গ : মহিলা	CCY0320945 ফটো উপলব্ধ	32 নাম : কইং গুমজু স্বামীৰ নাম: জোটিং গুমজু ঘৰ নং : ৬ বয়স : 79 লিঙ্গ : মহিলা	CCY9234746 ফটো উপলব্ধ	33 নাম : পালাশী চিংফৌ গুমজু স্বামীৰ নাম: নং গুমজু ঘৰ নং : ৬ বয়স : 48 লিঙ্গ : মহিলা	CCY9234780 ফটো উপলব্ধ
34 নাম : বাজেন গোৱালা পিতাৰ নাম: সুৰেশ গোৱালা ঘৰ নং : ৬গ বয়স : 44 লিঙ্গ : পুৰুষ	CCY0089748 ফটো উপলব্ধ	35 নাম : টাং গুমজু পিতাৰ নাম: জোটিং গুমজু ঘৰ নং : ৬ বয়স : 43 লিঙ্গ : পুৰুষ	CCY9234757 ফটো উপলব্ধ	36 নাম : বুপা গুমজু স্বামীৰ নাম: টাং গুমজু ঘৰ নং : ৬ বয়স : 31 লিঙ্গ : মহিলা	CCY0090159 ফটো উপলব্ধ
37 নাম : সুমিত্ৰা গোৱালা স্বামীৰ নাম: সুৰেশ ঘৰ নং : ৬গ বয়স : 79 লিঙ্গ : মহিলা	CCY9234826 ফটো উপলব্ধ	38 নাম : বাজেন্দ্র গোৱালা পিতাৰ নাম: সুৰেশ গোৱালা ঘৰ নং : ৬গ বয়স : 48 লিঙ্গ : পুৰুষ	CCY9234837 ফটো উপলব্ধ	39 নাম : স্বপনা গোৱালা স্বামীৰ নাম: বাজেন্দ্র গোৱালা ঘৰ নং : ৬গ বয়স : 37 লিঙ্গ : মহিলা	CCY9234848 ফটো উপলব্ধ
40 নাম : বেথা গোৱালা স্বামীৰ নাম: বাজেন গোৱালা ঘৰ নং : ৬গ বয়স : 37 লিঙ্গ : মহিলা	CCY0089847 ফটো উপলব্ধ	41 নাম : মনোৱাৰা বেগম স্বামীৰ নাম: আব্দুল হুছেইন ঘৰ নং : ৭ বয়স : 58 লিঙ্গ : মহিলা	CCY9234882 ফটো উপলব্ধ	42 নাম : আব্দুল হুছেইন পিতাৰ নাম: আব্দুল কাদিৰ ঘৰ নং : ৭ বয়স : 57 লিঙ্গ : পুৰুষ	CCY9234871 ফটো উপলব্ধ
43 নাম : হান্নান হুছেইন পিতাৰ নাম: আব্দুল হুছেইন ঘৰ নং : ৭ বয়স : 39 লিঙ্গ : পুৰুষ	CCY9234893 ফটো উপলব্ধ	44 নাম : আব্দুল মান্নান পিতাৰ নাম: আব্দুল হুছেইন ঘৰ নং : ৭ বয়স : 31 লিঙ্গ : পুৰুষ	CCY9240420 ফটো উপলব্ধ	45 নাম : নাং পান মানজে বেগম স্বামীৰ নাম: হান্নান হুছেইন ঘৰ নং : ৭ বয়স : 31 লিঙ্গ : মহিলা	CCY9240442 ফটো উপলব্ধ
46 নাম : ইমৰান হুছেইন মাতৃৰ নাম: মনোৱাৰা বেগম ঘৰ নং : 7 বয়স : 23 লিঙ্গ : পুৰুষ	CCY0549253 ফটো উপলব্ধ	47 নাম : লক্ষ্মী কছাৰী স্বামীৰ নাম: তিলেন্দ্র গগৈ ঘৰ নং : ৮ বয়স : 86 লিঙ্গ : মহিলা	CCY9234928 ফটো উপলব্ধ	48 নাম : বিদ্যেশ্বৰ কছাৰী পিতাৰ নাম: তিলেন্দ্র নাথ কছাৰী ঘৰ নং : ৮ বয়স : 55 লিঙ্গ : পুৰুষ	CCY9234906 ফটো উপলব্ধ
49 নাম : পুষ্পা গগৈ স্বামীৰ নাম: বিদ্যেশ্বৰ কছাৰী ঘৰ নং : ৮ বয়স : 47 লিঙ্গ : মহিলা	CCY9234917 ফটো উপলব্ধ	50 নাম : চিৰাজী কছাৰী পিতাৰ নাম: তিলেন্দ্র নাথ কছাৰী ঘৰ নং : ৮ বয়স : 45 লিঙ্গ : পুৰুষ	CCY9234939 ফটো উপলব্ধ	S 51 নাম : কংকনা গগৈ পিতাৰ নাম: বিদ্যেশ্বৰ গগৈ ঘৰ নং : ৮ বয়স : 28 লিঙ্গ : মহিলা	CCY0367383 ফটো উপলব্ধ
52 নাম : বশী কছাৰী স্বামীৰ নাম: সিৰাজিত কছাৰী ঘৰ নং : 8 বয়স : 28 লিঙ্গ : মহিলা	VFT0026450 ফটো উপলব্ধ	53 নাম : দিপাক্ষৰ কছাৰী পিতাৰ নাম: বিদ্যেশ্বৰ কছাৰী ঘৰ নং : 8 বয়স : 25 লিঙ্গ : পুৰুষ	CCY0591743 ফটো উপলব্ধ	54 নাম : অৰিন্দম কছাৰী পিতাৰ নাম: অনিল কছাৰী ঘৰ নং : 8 বয়স : 23 লিঙ্গ : পুৰুষ	CCY9713371 ফটো উপলব্ধ
55 নাম : বৈ গগৈ স্বামীৰ নাম: চিৰঞ্জিত গগৈ ঘৰ নং : ৮ক বয়স : 39 লিঙ্গ : মহিলা	CCY9234940 ফটো উপলব্ধ	56 নাম : হৰেন হাজৰিকা পিতাৰ নাম: বিজয় চন্দ্ৰ হাজৰিকা ঘৰ নং : ৯ বয়স : 61 লিঙ্গ : পুৰুষ	CCY9234951 ফটো উপলব্ধ	57 নাম : মীৰা হাজৰিকা স্বামীৰ নাম: হৰেন হাজৰিকা ঘৰ নং : ৯ বয়স : 53 লিঙ্গ : মহিলা	CCY9234962 ফটো উপলব্ধ
58 নাম : বৰষা হাজৰিকা পিতাৰ নাম: হৰেন হাজৰিকা ঘৰ নং : ৯ বয়স : 32 লিঙ্গ : মহিলা	CCY9240260 ফটো উপলব্ধ	59 নাম : অনামিকা হাজৰিকা পিতাৰ নাম: হৰেন হাজৰিকা ঘৰ নং : 09 বয়স : 29 লিঙ্গ : মহিলা	CCY0708354 ফটো উপলব্ধ	60 নাম : বুন চেতিয়া স্বামীৰ নাম: দুলােশ্বৰ ঘৰ নং : ৯ক বয়স : 62 লিঙ্গ : মহিলা	CCY9234973 ফটো উপলব্ধ



<p>61</p> <p>নাম : কমল চেতিয়া পিতাৰ নাম: বনু চেতিয়া ঘৰ নং : ৯৬ বয়স : 35 লিঙ্গ : পুৰুষ</p> <p>CCY9240271</p> <p>ফটো উপলব্ধ</p>	<p>62</p> <p>নাম : গংগা বাহাদুৰ ৰাই পিতাৰ নাম: ফাগু হংগ ৰাই ঘৰ নং : 24 বয়স : 52 লিঙ্গ : পুৰুষ</p> <p>CCY9688292</p> <p>ফটো উপলব্ধ</p>	<p>63</p> <p>নাম : ব্ৰাং চেং মাছে পিতাৰ নাম: জয়ন্ত মাছে ঘৰ নং : 31 বয়স : 29 লিঙ্গ : পুৰুষ</p> <p>CCY0062786</p> <p>ফটো উপলব্ধ</p>
<p>64</p> <p>নাম : নিয়াখী দহোতীয়া মাছে স্বামীৰ নাম: ব্ৰাং ছেং মাছে ঘৰ নং : 31 বয়স : 23 লিঙ্গ : মহিলা</p> <p>VFT0104240</p> <p>ফটো উপলব্ধ</p>	<p>65</p> <p>নাম : পল্লবিকা কোচ পিতাৰ নাম: ললিত কোচ ঘৰ নং : 41 বয়স : 29 লিঙ্গ : মহিলা</p> <p>CCY0074237</p> <p>ফটো উপলব্ধ</p>	<p>66</p> <p>নাম : গামজা গিদিং পিতাৰ নাম: গামছেং গিদিং ঘৰ নং : 82 বয়স : 36 লিঙ্গ : পুৰুষ</p> <p>CCY0074898</p> <p>ফটো উপলব্ধ</p>
<p>67</p> <p>নাম : তুলতুলি গিদিং পিতাৰ নাম: মনিকান্তৰ গিদিং ঘৰ নং : 82 বয়স : 31 লিঙ্গ : মহিলা</p> <p>CCY0075317</p> <p>ফটো উপলব্ধ</p>	<p>68</p> <p>নাম : চিত্ৰা ইনথেম স্বামীৰ নাম: পুন্য বন্ত ইনথেম ঘৰ নং : 89 বয়স : 44 লিঙ্গ : মহিলা</p> <p>CCY9235001</p> <p>ফটো উপলব্ধ</p>	<p>69</p> <p>নাম : নমলেনু মুড়া স্বামীৰ নাম: পিকু মুড়া ঘৰ নং : 46 বয়স : 26 লিঙ্গ : মহিলা</p> <p>CCY1194190</p> <p>ফটো উপলব্ধ</p>
<p>70</p> <p>নাম : নিলিমা ৰাই স্বামীৰ নাম: গংগা বাহাদুৰ ৰাই ঘৰ নং : 53 বয়স : 42 লিঙ্গ : মহিলা</p> <p>CCY1208131</p> <p>ফটো উপলব্ধ</p>	<p>71</p> <p>নাম : নীম বাহাদুৰ মগৰ পিতাৰ নাম: .ডম্বৰ বাহাদুৰ মগৰ ঘৰ নং : 58 বয়স : 70 লিঙ্গ : পুৰুষ</p> <p>CCY1208180</p> <p>ফটো উপলব্ধ</p>	<p>72</p> <p>নাম : পূৰ্ণ বড়া পিতাৰ নাম: ফুকন বড়া ঘৰ নং : 80 বয়স : 41 লিঙ্গ : পুৰুষ</p> <p>CCY2539460</p> <p>ফটো উপলব্ধ</p>
<p>73</p> <p>নাম : মৌচুমী গগৈ পিতাৰ নাম: উপেন গগৈ ঘৰ নং : 106 বয়স : 22 লিঙ্গ : মহিলা</p> <p>JXP1221704</p> <p>ফটো উপলব্ধ</p>	<p>74</p> <p>নাম : শংকৰ সাহা পিতাৰ নাম: বিপ্লব সাহা ঘৰ নং : 900 বয়স : 19 লিঙ্গ : পুৰুষ</p> <p>VFT0146571</p> <p>ফটো উপলব্ধ</p>	



75 নাম : আপি মুচং স্বামীৰ নাম: সুমুন্দ্র মুচং ঘৰ নং : 1 বয়স : 61 লিঙ্গ : মহিলা	CCY9235023 ফটো উপলব্ধ	76 নাম : কোমৰৌং মুচং মাতৃৰ নাম: আপি মুচং ঘৰ নং : 1 বয়স : 33 লিঙ্গ : মহিলা	CCY0549501 ফটো উপলব্ধ	77 নাম : লৰিন মুচং মাতৃৰ নাম: আপি মুচং ঘৰ নং : 1 বয়স : 30 লিঙ্গ : পুৰুষ	CCY0549493 ফটো উপলব্ধ
78 নাম : ৰূপহী মুসং মাতৃৰ নাম: তীনজা ক্র মুচং ঘৰ নং : 2 বয়স : 49 লিঙ্গ : মহিলা	CCY0685198 ফটো উপলব্ধ	79 নাম : উপেন্দ্ৰ মুচং পিতাৰ নাম: শশীধৰ মুচং ঘৰ নং : 2 বয়স : 48 লিঙ্গ : পুৰুষ	CCY9235125 ফটো উপলব্ধ	80 নাম : মিনাক্ষী মুচং স্বামীৰ নাম: মুনিম মুচং ঘৰ নং : 2 বয়স : 44 লিঙ্গ : মহিলা	CCY9235103 ফটো উপলব্ধ
81 নাম : চেং চং মুচং পিতাৰ নাম: মুনিম মুচং ঘৰ নং : 2 বয়স : 27 লিঙ্গ : পুৰুষ	CCY0361691 ফটো উপলব্ধ	82 নাম : জিংৰা মুচং মাতৃৰ নাম: মিনাক্ষী মুচং ঘৰ নং : 2 বয়স : 25 লিঙ্গ : মহিলা	VFT0105569 ফটো উপলব্ধ	83 নাম : তিলোত্তমা সিং স্বামীৰ নাম: চৰবন সিং ঘৰ নং : 3 বয়স : 48 লিঙ্গ : মহিলা	CCY9235181 ফটো উপলব্ধ
84 নাম : লুন কোঁৰ স্বামীৰ নাম: গোবিন সিং ঘৰ নং : 3 বয়স : 36 লিঙ্গ : মহিলা	CCY0693747 ফটো উপলব্ধ	85 নাম : সঞ্জয় সিং পিতাৰ নাম: বিচিত্ৰ সিং ঘৰ নং : 3 বয়স : 34 লিঙ্গ : পুৰুষ	CCY0688374 ফটো উপলব্ধ	86 নাম : ৰঞ্জিত সিং মাতৃৰ নাম: তিলোত্তমা সিং ঘৰ নং : 3 বয়স : 28 লিঙ্গ : পুৰুষ	CCY0549303 ফটো উপলব্ধ
87 নাম : জিংটা চুতীয়া মাতৃৰ নাম: বিজয়া চুতীয়া ঘৰ নং : 03 বয়স : 22 লিঙ্গ : মহিলা	CCY1402460 ফটো উপলব্ধ	88 নাম : অভিজিত সিং পিতাৰ নাম: সৰ্বন সিং ঘৰ নং : 3 বয়স : 21 লিঙ্গ : পুৰুষ	VFT0008250 ফটো উপলব্ধ	89 নাম : বৈ খেপ ওমপপ স্বামীৰ নাম: গজেন ওমপপ ঘৰ নং : 6 বয়স : 75 লিঙ্গ : মহিলা	CCY9235205 ফটো উপলব্ধ
90 নাম : লোহিত ওমপপ পিতাৰ নাম: গজেন ওমপপ ঘৰ নং : 6 বয়স : 61 লিঙ্গ : পুৰুষ	CCY9235216 ফটো উপলব্ধ	91 নাম : তিলেশ্বৰী ওমপপ স্বামীৰ নাম: লুহিত ওমপপ ঘৰ নং : 6 বয়স : 57 লিঙ্গ : মহিলা	CCY9235227 ফটো উপলব্ধ	92 নাম : দুৰ্লভ ওমপপ পিতাৰ নাম: গজেন ওমপপ ঘৰ নং : 6 বয়স : 44 লিঙ্গ : পুৰুষ	CCY9235238 ফটো উপলব্ধ
93 নাম : কিয়াংগ ওম্পেকা সিংগেফা স্বামীৰ নাম: দুৰলোৱ ওম্পোপ ঘৰ নং : 6 বয়স : 38 লিঙ্গ : মহিলা	CCY1477520 ফটো উপলব্ধ	94 নাম : অলকেশ ওমপপ পিতাৰ নাম: লোহিত ঘৰ নং : 6 বয়স : 37 লিঙ্গ : পুৰুষ	CCY9235249 ফটো উপলব্ধ	95 নাম : বিজয় ওম্পপ পিতাৰ নাম: নংখুম ওম্পপ ঘৰ নং : 9 বয়স : 74 লিঙ্গ : পুৰুষ	CCY9235250 ফটো উপলব্ধ
96 নাম : ধৰ্মাৱতী ওম্পপ স্বামীৰ নাম: বিজয় ওম্পপ ঘৰ নং : 9 বয়স : 72 লিঙ্গ : মহিলা	CCY9235261 ফটো উপলব্ধ	97 নাম : নিশিত ওমপপ পিতাৰ নাম: বিজয় ওমপপ ঘৰ নং : 9 বয়স : 46 লিঙ্গ : পুৰুষ	CCY9235272 ফটো উপলব্ধ	98 নাম : গুনবন্ত ওমপপ পিতাৰ নাম: বিজয় ওমপপ ঘৰ নং : 9 বয়স : 37 লিঙ্গ : পুৰুষ	CCY9235283 ফটো উপলব্ধ
99 নাম : জনানকঃ ওমপপ পিতাৰ নাম: ৰাজীৱ ওমপপ ঘৰ নং : 9 বয়স : 26 লিঙ্গ : মহিলা	CCY9715699 ফটো উপলব্ধ	100 নাম : ৰাজীৱ ওম্পপ স্বামীৰ নাম: বিজয় ওম্পপ ঘৰ নং : 9ক বয়স : 46 লিঙ্গ : মহিলা	CCY9235307 ফটো উপলব্ধ	101 নাম : মাইল ওম্পপ স্বামীৰ নাম: ৰাজীৱ ওমপপ ঘৰ নং : 9ক বয়স : 45 লিঙ্গ : মহিলা	CCY9235318 ফটো উপলব্ধ
102 নাম : আনন্দ কানমাই পিতাৰ নাম: জৌচেং কানমাই ঘৰ নং : 12 বয়স : 74 লিঙ্গ : পুৰুষ	CCY9235374 ফটো উপলব্ধ	103 নাম : ৰুবি কানমাই স্বামীৰ নাম: বসন্ত কানমাই ঘৰ নং : 12 বয়স : 48 লিঙ্গ : মহিলা	CCY9235409 ফটো উপলব্ধ	104 নাম : বসন্ত কানমাই পিতাৰ নাম: আনন্দ কানমাই ঘৰ নং : 12 বয়স : 47 লিঙ্গ : পুৰুষ	CCY9235396 ফটো উপলব্ধ



105 নাম : জাতং কঃ কানমাই পিতাৰ নাম: বসন্ত কানমাই ঘৰ নং : ১২ বয়স : 29 লিঙ্গ : মহিলা	CCY1790756 ফটো উপলব্ধ	106 নাম : জালি কানমাই পিতাৰ নাম: বসন্ত কানমাই ঘৰ নং : 12 বয়স : 26 লিঙ্গ : মহিলা	CCY0718015 ফটো উপলব্ধ	107 নাম : জাওৰা কানমাই পিতাৰ নাম: বসন্ত কানমাই ঘৰ নং : 12 বয়স : 23 লিঙ্গ : পুৰুষ	CCY0717991 ফটো উপলব্ধ
108 নাম : চিলতীয়া গাম পিতাৰ নাম: চাবণা গাম ঘৰ নং : ১৪ বয়স : 61 লিঙ্গ : পুৰুষ	CCY9235410 ফটো উপলব্ধ	109 নাম : কেটেকী গাম স্বামীৰ নাম: চিলতীয়া গাম ঘৰ নং : ১৪ বয়স : 60 লিঙ্গ : মহিলা	CCY9235421 ফটো উপলব্ধ	110 নাম : চম্পা চিংফৌ স্বামীৰ নাম: তপন দেবনাথ ঘৰ নং : 14 বয়স : 40 লিঙ্গ : মহিলা	VFT0130641 ফটো উপলব্ধ
111 নাম : পংজালী চিংফৌ পিতাৰ নাম: বুদ্ধেশ্বৰ চিংফৌ ঘৰ নং : 14 বয়স : 31 লিঙ্গ : মহিলা	CCY9708231 ফটো উপলব্ধ	112 নাম : বাহুল দেবনাথ পিতাৰ নাম: তপন দেবনাথ ঘৰ নং : 14 বয়স : 28 লিঙ্গ : পুৰুষ	VFT0132316 ফটো উপলব্ধ	113 নাম : ওশু সিংগ্ৰেফা মাতৃৰ নাম: কেতেকী গাম সিংগ্ৰেফা ঘৰ নং : 14 বয়স : 24 লিঙ্গ : পুৰুষ	VFT0070722 ফটো উপলব্ধ
114 নাম : মন বাহাদুৰ থাপা পিতাৰ নাম: গোবিন থাপা ঘৰ নং : ১৫ বয়স : 55 লিঙ্গ : পুৰুষ	CCY9235443 ফটো উপলব্ধ	115 নাম : চন্দ্রপ্রসাদ থাপা পিতাৰ নাম: গোবিন থাপা ঘৰ নং : ১৫ বয়স : 49 লিঙ্গ : পুৰুষ	CCY9235476 ফটো উপলব্ধ	116 নাম : ভূষণ থাপা পিতাৰ নাম: গোবিন থাপা ঘৰ নং : ১৫ বয়স : 49 লিঙ্গ : পুৰুষ	CCY9235465 ফটো উপলব্ধ
117 নাম : গঙ্গাপ্রসাদ থাপা পিতাৰ নাম: গোবিন থাপা ঘৰ নং : ১৫ বয়স : 47 লিঙ্গ : পুৰুষ	CCY9235487 ফটো উপলব্ধ	118 নাম : অন্তৰে থাপা পিতাৰ নাম: টাৰা দেবী থাপা ঘৰ নং : ১৫ বয়স : 39 লিঙ্গ : পুৰুষ	CCY9235498 ফটো উপলব্ধ	119 নাম : বাম প্রসাদ থাপা মাতৃৰ নাম: তাৰা দেবী থাপা ঘৰ নং : ১৫ বয়স : 37 লিঙ্গ : পুৰুষ	CCY1790767 ফটো উপলব্ধ
120 নাম : লক্ষণ থাপা মাতৃৰ নাম: তাৰা দেবী থাপা ঘৰ নং : ১৫ বয়স : 37 লিঙ্গ : পুৰুষ	CCY1790814 ফটো উপলব্ধ	121 নাম : বীতা থাপা স্বামীৰ নাম: বাম প্রসাদ থাপা ঘৰ নং : 15 বয়স : 36 লিঙ্গ : মহিলা	CCY0421602 ফটো উপলব্ধ	122 নাম : জোনালী থাপা স্বামীৰ নাম: ভূষণ থাপা ঘৰ নং : ১৫ বয়স : 35 লিঙ্গ : মহিলা	CCY9240511 ফটো উপলব্ধ
123 নাম : সুৰজ বাহাদুৰ থাপা পিতাৰ নাম: জিত বাহাদুৰ থাপা ঘৰ নং : ১৫ বয়স : 33 লিঙ্গ : পুৰুষ	CCY9240588 ফটো উপলব্ধ	124 নাম : বীৰমায়া পাহাৰী স্বামীৰ নাম: অন্তৰে থাপা ঘৰ নং : 15 বয়স : 33 লিঙ্গ : মহিলা	VFT0073403 ফটো উপলব্ধ	125 নাম : শান্তি থাপা স্বামীৰ নাম: চুৰজ বাহাদুৰ থাপা ঘৰ নং : ১৫ বয়স : 32 লিঙ্গ : মহিলা	CCY9240566 ফটো উপলব্ধ
126 নাম : ধান মায়া ৰাই স্বামীৰ নাম: ৰত্ন বাহাদুৰ ৰাই ঘৰ নং : ১৬ বয়স : 79 লিঙ্গ : মহিলা	CCY9235501 ফটো উপলব্ধ	127 নাম : চুকুৰমান ৰাই পিতাৰ নাম: ৰত্ন বাহাদুৰ ৰাই ঘৰ নং : ১৬ বয়স : 44 লিঙ্গ : পুৰুষ	CCY9235512 ফটো উপলব্ধ	128 নাম : বুদ্ধিমান ৰায় পিতাৰ নাম: ৰত্ন বাহাদুৰ ৰাই ঘৰ নং : ১৬ বয়স : 40 লিঙ্গ : পুৰুষ	CCY9235523 ফটো উপলব্ধ
129 নাম : গীতা ৰাই স্বামীৰ নাম: চুকুৰমান ৰাই ঘৰ নং : ১৬ বয়স : 38 লিঙ্গ : মহিলা	CCY9240500 ফটো উপলব্ধ	130 নাম : দিল মায়া ৰাই স্বামীৰ নাম: বুদ্ধিমান ৰাই ঘৰ নং : ১৬ বয়স : 35 লিঙ্গ : মহিলা	CCY9240497 ফটো উপলব্ধ	E 131 নাম : কৰ্ণ বাহাদুৰ তামাং পিতাৰ নাম: কৰ্ণ বাহাদুৰ তামাং ঘৰ নং : ১৭ বয়স : 61 লিঙ্গ : পুৰুষ	CCY9235534 ফটো উপলব্ধ
132 নাম : লক্ষী তামাং স্বামীৰ নাম: কৰ্ণ বঃ তামাং ঘৰ নং : ১৭ বয়স : 55 লিঙ্গ : মহিলা	CCY9235545 ফটো উপলব্ধ	133 নাম : অশোক তামাং পিতাৰ নাম: কৰ্ণ বাহাদুৰ তামাং ঘৰ নং : ১৭ বয়স : 34 লিঙ্গ : পুৰুষ	CCY9240555 ফটো উপলব্ধ	134 নাম : সুৰজ তামাং পিতাৰ নাম: কৰ্ণ বাহাদুৰ তামাং ঘৰ নং : 17 বয়স : 26 লিঙ্গ : পুৰুষ	VFT0093179 ফটো উপলব্ধ



135 নাম : সমীৰ তামাং পিতাৰ নাম: কৰ্ণ বাহাদুৰ তামাং ঘৰ নং : 17 বয়স : 22 লিঙ্গ : পুৰুষ	VFT0093195 ফটো উপলব্ধ	136 নাম : জগত বাহাদুৰ ঠাকুৰি পিতাৰ নাম: চন্দ্ৰ বাহাদুৰ ঠাকুৰি ঘৰ নং : 19 বয়স : 83 লিঙ্গ : পুৰুষ	CCY9235556 ফটো উপলব্ধ	137 নাম : গীতা ঠাকুৰি পিতাৰ নাম: জগত বঃ ঠাকুৰি ঘৰ নং : 19 বয়স : 43 লিঙ্গ : মহিলা	CCY9235578 ফটো উপলব্ধ
138 নাম : অজয় ঠাকুৰি পিতাৰ নাম: জগত বঃ ঠাকুৰি ঘৰ নং : 19 বয়স : 37 লিঙ্গ : পুৰুষ	CCY9235567 ফটো উপলব্ধ	139 নাম : বিৰাহ ঠাকুৰি পিতাৰ নাম: জগত বঃ ঠাকুৰি ঘৰ নং : 19 বয়স : 37 লিঙ্গ : পুৰুষ	CCY9235590 ফটো উপলব্ধ	140 নাম : হিমা ছেত্ৰী ঠাকুৰি স্বামীৰ নাম: বিৰাহ ঠাকুৰি ঘৰ নং : 19 বয়স : 35 লিঙ্গ : মহিলা	CCY9240464 ফটো উপলব্ধ
141 নাম : কুমাৰ চুব্বা পিতাৰ নাম: ৰাম বাহাদুৰ চুব্বা ঘৰ নং : 20 বয়স : 66 লিঙ্গ : পুৰুষ	CCY9235603 ফটো উপলব্ধ	142 নাম : অজয় কুমাৰ গগৈ পিতাৰ নাম: ৰাজেন গগৈ ঘৰ নং : 20 বয়স : 56 লিঙ্গ : পুৰুষ	CCY9235625 ফটো উপলব্ধ	143 নাম : লক্ষী মায়া চুব্বা স্বামীৰ নাম: কুমাৰ চুব্বা ঘৰ নং : 20 বয়স : 54 লিঙ্গ : মহিলা	CCY9235614 ফটো উপলব্ধ
144 নাম : কল্পনা লিথু স্বামীৰ নাম: দেউ বাহাদুৰ চুব্বা ঘৰ নং : 20 বয়স : 35 লিঙ্গ : মহিলা	CCY0367482 ফটো উপলব্ধ	145 নাম : দেউ বাহাদুৰ চুব্বা পিতাৰ নাম: কুমাৰ চুব্বা ঘৰ নং : 20 বয়স : 35 লিঙ্গ : পুৰুষ	CCY9240544 ফটো উপলব্ধ	146 নাম : শেৰ বাহাদুৰ চুব্বা পিতাৰ নাম: কুমাৰ চুব্বা ঘৰ নং : 20 বয়স : 32 লিঙ্গ : পুৰুষ	CCY0431692 ফটো উপলব্ধ
147 নাম : শিৱৰাজ চুব্বা পিতাৰ নাম: কুমাৰ চুব্বা ঘৰ নং : 20 বয়স : 27 লিঙ্গ : পুৰুষ	CCY0367631 ফটো উপলব্ধ	148 নাম : তীৰ্থ প্ৰসাদ গগৈ পিতাৰ নাম: অজয় কুমাৰ গগৈ ঘৰ নং : 20 বয়স : 26 লিঙ্গ : পুৰুষ	CCY0360123 ফটো উপলব্ধ	149 নাম : বালিকা ৰাই স্বামীৰ নাম: শেৰ বাহাদুৰ চুব্বা ঘৰ নং : 20 বয়স : 26 লিঙ্গ : মহিলা	CCY0431700 ফটো উপলব্ধ
150 নাম : নিভা গগৈ স্বামীৰ নাম: অজয় কুমাৰ গগৈ ঘৰ নং : 20 বয়স : 52 লিঙ্গ : মহিলা	CCY9235636 ফটো উপলব্ধ	151 নাম : ৰতন ওম্পপ পিতাৰ নাম: লুহিত ওম্পপ ঘৰ নং : 21 বয়স : 28 লিঙ্গ : পুৰুষ	CCY0484105 ফটো উপলব্ধ	152 নাম : পুবেন চেতিয়া পিতাৰ নাম: মোহন চেতিয়া ঘৰ নং : 22 বয়স : 58 লিঙ্গ : পুৰুষ	CCY9235647 ফটো উপলব্ধ
153 নাম : অঞ্জলি চেতিয়া স্বামীৰ নাম: পুবেন চেতিয়া ঘৰ নং : 22 বয়স : 46 লিঙ্গ : মহিলা	CCY9235658 ফটো উপলব্ধ	154 নাম : মুনাল চেতিয়া পিতাৰ নাম: পুবেন চেতিয়া ঘৰ নং : 22 বয়স : 29 লিঙ্গ : পুৰুষ	CCY0364380 ফটো উপলব্ধ	155 নাম : দিপ চেতিয়া পিতাৰ নাম: পুবেন চেতিয়া ঘৰ নং : 22 বয়স : 26 লিঙ্গ : পুৰুষ	CCY0364422 ফটো উপলব্ধ
156 নাম : মিহিদৈ সিং স্বামীৰ নাম: সূৰ্য্যনাথ সিং ঘৰ নং : 23 বয়স : 61 লিঙ্গ : মহিলা	CCY9235669 ফটো উপলব্ধ	157 নাম : প্ৰতাপ সিং পিতাৰ নাম: সূৰ্য্যনাথ সিং ঘৰ নং : 23 বয়স : 34 লিঙ্গ : পুৰুষ	CCY0366013 ফটো উপলব্ধ	158 নাম : বিকাশ সিং মাতৃৰ নাম: মিহিদৈ সিং ঘৰ নং : 23 বয়স : 32 লিঙ্গ : পুৰুষ	CCY0362483 ফটো উপলব্ধ
159 নাম : ছটে সিং মাতৃৰ নাম: মিহিদৈ সিং ঘৰ নং : 23 বয়স : 31 লিঙ্গ : পুৰুষ	CCY0362632 ফটো উপলব্ধ	160 নাম : নাং ওম লাজম স্বামীৰ নাম: প্ৰতাপ সিং ঘৰ নং : 23 বয়স : 26 লিঙ্গ : মহিলা	CCY0362640 ফটো উপলব্ধ	161 নাম : শিৱ কুমাৰ সিং মাতৃৰ নাম: মিহিদৈ সিং ঘৰ নং : 23 বয়স : 26 লিঙ্গ : পুৰুষ	CCY0362582 ফটো উপলব্ধ
162 নাম : থুএন্স উম্বোন স্বামীৰ নাম: শিৱ কুমাৰ সিং ঘৰ নং : 23 বয়স : 24 লিঙ্গ : মহিলা	VFT0010918 ফটো উপলব্ধ	163 নাম : তিকেশ্বৰ চুতীয়া স্বামীৰ নাম: থানেশ্বৰ চুতীয়া ঘৰ নং : 28 বয়স : 61 লিঙ্গ : মহিলা	CCY9235670 ফটো উপলব্ধ	164 নাম : বিজয়া চুতীয়া স্বামীৰ নাম: তিকেশ্বৰ চুতীয়া ঘৰ নং : 28 বয়স : 55 লিঙ্গ : মহিলা	CCY9235681 ফটো উপলব্ধ



165 নাম : মিলেশ্বৰ চুতিয়া পিতাৰ নাম: থানেশ্বৰ চুতিয়া ঘৰ নং : ২৪ বয়স : 50 লিঙ্গ : পুৰুষ	CCY9235692 ফটো উপলব্ধ	166 নাম : বনালী গগৈ স্বামীৰ নাম: মিলেশ্বৰ চুতিয়া ঘৰ নং : ২৪ বয়স : 43 লিঙ্গ : মহিলা	CCY9240306 ফটো উপলব্ধ	167 নাম : দীপক ফুকন পিতাৰ নাম: বলীন ফুকন ঘৰ নং : ২৪ বয়স : 35 লিঙ্গ : পুৰুষ	CCY9240533 ফটো উপলব্ধ
168 নাম : তয়না চুতিয়া পিতাৰ নাম: তিকেশ্বৰ চুতিয়া চুতিয়া ঘৰ নং : ২৪ বয়স : 27 লিঙ্গ : মহিলা	CCY0361584 ফটো উপলব্ধ	169 নাম : ইন্দ্ৰেশ্বৰ চেতিয়া পিতাৰ নাম: মহন চেতিয়া ঘৰ নং : ২৫ বয়স : 80 লিঙ্গ : পুৰুষ	CCY9235716 ফটো উপলব্ধ	170 নাম : বেখা মনি চেতিয়া স্বামীৰ নাম: ইন্দ্ৰেশ্বৰ চেতিয়া ঘৰ নং : ২৫ বয়স : 62 লিঙ্গ : মহিলা	CCY9235727 ফটো উপলব্ধ
171 নাম : শান্তনু চেতিয়া পিতাৰ নাম: ইন্দ্ৰেশ্বৰ চেতিয়া ঘৰ নং : ২৫ বয়স : 42 লিঙ্গ : পুৰুষ	CCY9235738 ফটো উপলব্ধ	172 নাম : জানমনি চেতিয়া পিতাৰ নাম: ইন্দ্ৰেশ্বৰ চেতিয়া ঘৰ নং : ২৫ বয়স : 37 লিঙ্গ : মহিলা	CCY9235750 ফটো উপলব্ধ	173 নাম : বিবেকানন্দ চেতিয়া পিতাৰ নাম: ইন্দ্ৰেশ্বৰ চেতিয়া ঘৰ নং : ২৫ বয়স : 34 লিঙ্গ : পুৰুষ	CCY9235761 ফটো উপলব্ধ
174 নাম : হীৰামনি চেতিয়া স্বামীৰ নাম: শান্তনু চেতিয়া ঘৰ নং : ২৫ বয়স : 26 লিঙ্গ : মহিলা	CCY0549527 ফটো উপলব্ধ	175 নাম : অজিত চেতিয়া পিতাৰ নাম: খোমেশ্বৰ চেতিয়া ঘৰ নং : ২৬ বয়স : 59 লিঙ্গ : পুৰুষ	CCY9235772 ফটো উপলব্ধ	176 নাম : মঞ্জু চেতিয়া স্বামীৰ নাম: অজিত চেতিয়া ঘৰ নং : ২৬ বয়স : 57 লিঙ্গ : মহিলা	CCY9235783 ফটো উপলব্ধ
177 নাম : অসীম চেতিয়া পিতাৰ নাম: অজিত চেতিয়া ঘৰ নং : ২৬ বয়স : 28 লিঙ্গ : পুৰুষ	CCY0362780 ফটো উপলব্ধ	178 নাম : ৰাজশ্ৰী চেতিয়া পিতাৰ নাম: অজিত চেতিয়া ঘৰ নং : ২৬ বয়স : 26 লিঙ্গ : মহিলা	CCY0362764 ফটো উপলব্ধ	179 নাম : বন্তী চেতিয়া পিতাৰ নাম: অজিত চেতিয়া ঘৰ নং : ২৬ বয়স : 23 লিঙ্গ : মহিলা	CCY0549345 ফটো উপলব্ধ
180 নাম : জিমোনী চেতিয়া পিতাৰ নাম: প্ৰনব চেতিয়া ঘৰ নং : ২৬ ক বয়স : 22 লিঙ্গ : মহিলা	CCY9721234 ফটো উপলব্ধ	181 নাম : পুলকেশ চেতিয়া পিতাৰ নাম: প্ৰণৱ চেতিয়া ঘৰ নং : ২৬ ক বয়স : 25 লিঙ্গ : পুৰুষ	CCY0644757 ফটো উপলব্ধ	182 নাম : প্ৰনৱ চেতিয়া পিতাৰ নাম: খমেশ্বৰ চেতিয়া ঘৰ নং : ২৬ ক বয়স : 53 লিঙ্গ : পুৰুষ	CCY9235807 ফটো উপলব্ধ
183 নাম : কনকলতা চেতিয়া স্বামীৰ নাম: প্ৰনৱ চেতিয়া ঘৰ নং : ২৬ ক বয়স : 49 লিঙ্গ : মহিলা	CCY9235818 ফটো উপলব্ধ	184 নাম : বলিন কুমাৰ ফুকন পিতাৰ নাম: বসন্ত ফুকন ঘৰ নং : ২৮ বয়স : 59 লিঙ্গ : পুৰুষ	CCY9235829 ফটো উপলব্ধ	185 নাম : বেখা ফুকন স্বামীৰ নাম: বলিন ফুকন ঘৰ নং : ২৮ বয়স : 58 লিঙ্গ : মহিলা	CCY9235830 ফটো উপলব্ধ
E 186 নাম : মালতি উৰাং স্বামীৰ নাম: মুলেশ্বৰ উৰাং ঘৰ নং : ২৯ বয়স : ৭৪ লিঙ্গ : মহিলা	CCY9235841 ফটো উপলব্ধ	187 নাম : এলেম সারিন চেতিয়া স্বামীৰ নাম: মুণাল চেতিয়া ঘৰ নং : ২৯ বয়স : 27 লিঙ্গ : মহিলা	CCY0718114 ফটো উপলব্ধ	188 নাম : লুবাউ দোবনীয়া পিতাৰ নাম: ইয়াং দোবনীয়া ঘৰ নং : ৩০ বয়স : 83 লিঙ্গ : পুৰুষ	CCY9235863 ফটো উপলব্ধ
189 নাম : গাম চন্দ্ৰ চিংফৌ পিতাৰ নাম: সোনাৰাম দোবনীয়া ঘৰ নং : ৩০ বয়স : 56 লিঙ্গ : পুৰুষ	CCY9235874 ফটো উপলব্ধ	190 নাম : পিয়ত দিয়াং স্বামীৰ নাম: গাম চন্দ্ৰ দোবনীয়া ঘৰ নং : ৩০ বয়স : 47 লিঙ্গ : মহিলা	CCY9235885 ফটো উপলব্ধ	191 নাম : সুসিতা চিংফৌ পিতাৰ নাম: গাম চন্দ্ৰ চিংফৌ ঘৰ নং : 30 বয়স : 21 লিঙ্গ : মহিলা	VFT0009969 ফটো উপলব্ধ
192 নাম : জাইং কঃ মাছে স্বামীৰ নাম: অংচেং মাছে ঘৰ নং : ৩১ বয়স : 78 লিঙ্গ : মহিলা	CCY9235896 ফটো উপলব্ধ	193 নাম : বীনা মাছে স্বামীৰ নাম: জয়ন্ত মাছে ঘৰ নং : ৩১ বয়স : 50 লিঙ্গ : মহিলা	CCY9235921 ফটো উপলব্ধ	194 নাম : দিপিকা মাছে শইকীয়া মাতৃৰ নাম: অং চেং মাছে ঘৰ নং : ৩১ বয়স : 39 লিঙ্গ : মহিলা	CCY1790778 ফটো উপলব্ধ



195 নাম : জাচে ক মাছে মাতৃৰ নাম: জয়ন্ত মাছে ঘৰ নং : 31 বয়স : 29 লিঙ্গ : মহিলা	CCY026159 ফটো উপলব্ধ	196 নাম : চেংলন মাছে পিতাৰ নাম: জয়ন্ত মাছে ঘৰ নং : 31 বয়স : 25 লিঙ্গ : পুৰুষ	CCY0549535 ফটো উপলব্ধ	197 নাম : খামাই গুদং পিতাৰ নাম: গুদুংলা ঘৰ নং : 32 বয়স : 58 লিঙ্গ : পুৰুষ	CCY9235943 ফটো উপলব্ধ
198 নাম : টিলমি গুদং স্বামীৰ নাম: খামাই গুদং ঘৰ নং : 32 বয়স : 57 লিঙ্গ : মহিলা	CCY9235954 ফটো উপলব্ধ	199 নাম : গুমজা নং গুদং পিতাৰ নাম: খামাই গুদং ঘৰ নং : 32 বয়স : 37 লিঙ্গ : পুৰুষ	CCY9240293 ফটো উপলব্ধ	200 নাম : ছেং খোম গুদং পিতাৰ নাম: খামাই গুদং ঘৰ নং : 32 বয়স : 30 লিঙ্গ : পুৰুষ	CCY0683490 ফটো উপলব্ধ
201 নাম : দুমাই চিংফৌ পিতাৰ নাম: গুদুংলা চিংফৌ ঘৰ নং : 64 বয়স : 64 লিঙ্গ : পুৰুষ	CCY9235976 ফটো উপলব্ধ	202 নাম : চৈতং লুদং পিতাৰ নাম: গুদুং লা লুদং ঘৰ নং : 34 বয়স : 55 লিঙ্গ : পুৰুষ	CCY9235998 ফটো উপলব্ধ	203 নাম : জালুংথু চিংফৌ স্বামীৰ নাম: দুমাই চিংফৌ ঘৰ নং : 38 বয়স : 47 লিঙ্গ : মহিলা	CCY9235987 ফটো উপলব্ধ
204 নাম : য়েনইখ্যা লুডং স্বামীৰ নাম: চইতং লুডং ঘৰ নং : 38 বয়স : 42 লিঙ্গ : মহিলা	CCY9236004 ফটো উপলব্ধ	205 নাম : জিংগুৱান সিংগেফা পিতাৰ নাম: দুমাই সিংগেফা ঘৰ নং : 34 বয়স : 34 লিঙ্গ : মহিলা	CCY1457597 ফটো উপলব্ধ	206 নাম : জৌচানখুম লুডং পিতাৰ নাম: চইতং লুডং ঘৰ নং : 34 বয়স : 22 লিঙ্গ : পুৰুষ	CCY1157726 ফটো উপলব্ধ
207 নাম : চাদং জৌৰং চিংফৌ পিতাৰ নাম: চাদং দুমাই চিংফৌ ঘৰ নং : 34 বয়স : 30 লিঙ্গ : পুৰুষ	CCY0644963 ফটো উপলব্ধ	208 নাম : শান্তিনাথ দোবনীয়া পিতাৰ নাম: গুদুংলা দোবনীয়া ঘৰ নং : 35 বয়স : 75 লিঙ্গ : পুৰুষ	CCY9236026 ফটো উপলব্ধ	E 209 নাম : জয়ন্তী দোৱানীয়া স্বামীৰ নাম: শান্তিনাথ দোৱানীয়া ঘৰ নং : 35 বয়স : 71 লিঙ্গ : মহিলা	CCY9236037 ফটো উপলব্ধ
210 নাম : পূৰ্ণ কান্ত গুদং পিতাৰ নাম: লা গুদং ঘৰ নং : 35 বয়স : 57 লিঙ্গ : পুৰুষ	CCY9236117 ফটো উপলব্ধ	211 নাম : নলীনি গুদং স্বামীৰ নাম: পূৰ্ণকান্ত গুদং ঘৰ নং : 35 বয়স : 49 লিঙ্গ : মহিলা	CCY9236128 ফটো উপলব্ধ	212 নাম : সুভানচন্দ্র লুডং পিতাৰ নাম: শান্তিনাথ লুডং ঘৰ নং : 35 বয়স : 49 লিঙ্গ : পুৰুষ	CCY9236048 ফটো উপলব্ধ
213 নাম : নীত্যানন্দ লুডং পিতাৰ নাম: শান্তিনাথ লুডং ঘৰ নং : 35 বয়স : 47 লিঙ্গ : পুৰুষ	CCY9236059 ফটো উপলব্ধ	# 214 নাম : অখিল লুডং পিতাৰ নাম: শান্তিনাথ লুডং ঘৰ নং : 35 বয়স : 44 লিঙ্গ : পুৰুষ	CCY9236060 ফটো উপলব্ধ	215 নাম : ৰইটং লুডং স্বামীৰ নাম: সুভান চন্দ্র লুডং ঘৰ নং : 35 বয়স : 42 লিঙ্গ : মহিলা	CCY9236093 ফটো উপলব্ধ
216 নাম : জয়ানলু সিংফৌ স্বামীৰ নাম: নীত্যানন্দ লুডং ঘৰ নং : 39 বয়স : 39 লিঙ্গ : মহিলা	CCY9236106 ফটো উপলব্ধ	217 নাম : ৰূপালী খালেন স্বামীৰ নাম: অখিল দোৱানীয়া ঘৰ নং : 37 বয়স : 37 লিঙ্গ : মহিলা	CCY9240453 ফটো উপলব্ধ	218 নাম : ফাসেং দু লুডং পিতাৰ নাম: শান্তিনাথ লুডং ঘৰ নং : 35 বয়স : 37 লিঙ্গ : পুৰুষ	CCY9236082 ফটো উপলব্ধ
219 নাম : ৰুনজন তুংৰ স্বামীৰ নাম: ফাচেং দু লুডং ঘৰ নং : 35 বয়স : 36 লিঙ্গ : মহিলা	CCY1412519 ফটো উপলব্ধ	E 220 নাম : সুমিত্ৰা নিংদা পিতাৰ নাম: নবীন নিংদা ঘৰ নং : 38 বয়স : 59 লিঙ্গ : মহিলা	CCY9236162 ফটো উপলব্ধ	221 নাম : ৰাতুল নিংদা পিতাৰ নাম: নবীন নিংদা ঘৰ নং : 38 বয়স : 44 লিঙ্গ : পুৰুষ	CCY9236173 ফটো উপলব্ধ
222 নাম : খংশিধৰ নিংদা পিতাৰ নাম: মুহীধৰ ঘৰ নং : 38 বয়স : 44 লিঙ্গ : পুৰুষ	CCY9236184 ফটো উপলব্ধ	223 নাম : হীৰেন নিংদা পিতাৰ নাম: মুহীধৰ নিংদা ঘৰ নং : 38 বয়স : 39 লিঙ্গ : পুৰুষ	CCY9236195 ফটো উপলব্ধ	224 নাম : জা ৰন কং নিংদা স্বামীৰ নাম: খংশিধৰ নিংদা ঘৰ নং : 38 বয়স : 38 লিঙ্গ : মহিলা	CCY1790789 ফটো উপলব্ধ



225 নাম : জাফা কণ্ঠ নিংদা পিতাৰ নাম: মহীধৰ নিংদা ঘৰ নং : 38 বয়স : 35 লিঙ্গ : মহিলা	CCY1790790 ফটো উপলব্ধ	226 নাম : মিনতি নিংদা স্বামীৰ নাম: হীৰেন নিংদা ঘৰ নং : 38 বয়স : 34 লিঙ্গ : মহিলা	CCY1790803 ফটো উপলব্ধ	227 নাম : অভিনাশ শৰ্মা মাতৃৰ নাম: জাফা কণ্ঠ নিংদা শৰ্মা ঘৰ নং : 38 বয়স : 22 লিঙ্গ : পুৰুষ	CCY9691791 ফটো উপলব্ধ
228 নাম : অভিনাশ শৰ্মা পিতাৰ নাম: বাবুলাল শৰ্মা ঘৰ নং : 38 বয়স : 21 লিঙ্গ : পুৰুষ	VFT0048553 ফটো উপলব্ধ	229 নাম : কফা দিয়াং স্বামীৰ নাম: নকুল দিয়াং ঘৰ নং : 39 বয়স : 85 লিঙ্গ : মহিলা	CCY9236219 ফটো উপলব্ধ	230 নাম : দিপালী দিয়াং পিতাৰ নাম: নকুল দিয়াং ঘৰ নং : 39 বয়স : 58 লিঙ্গ : মহিলা	CCY9236231 ফটো উপলব্ধ
231 নাম : সুৰভি দিয়াং শইকিয়া স্বামীৰ নাম: যোগেন শইকিয়া ঘৰ নং : 39 বয়স : 56 লিঙ্গ : মহিলা	CCY9236300 ফটো উপলব্ধ	232 নাম : প্ৰদিপ দিয়াং পিতাৰ নাম: নকুল দিয়াং ঘৰ নং : 39 বয়স : 55 লিঙ্গ : পুৰুষ	CCY9236253 ফটো উপলব্ধ	233 নাম : হেমন্ত দিয়াং পিতাৰ নাম: নকুল দিয়াং ঘৰ নং : 39 বয়স : 53 লিঙ্গ : পুৰুষ	CCY9236264 ফটো উপলব্ধ
234 নাম : অনীল দিয়াং পিতাৰ নাম: নকুল দিয়াং ঘৰ নং : 39 বয়স : 52 লিঙ্গ : পুৰুষ	CCY9236275 ফটো উপলব্ধ	235 নাম : আদিত্য দিয়াং পিতাৰ নাম: বৃকোদৰ দিয়াং ঘৰ নং : 39 বয়স : 52 লিঙ্গ : পুৰুষ	CCY9236311 ফটো উপলব্ধ	236 নাম : জাযান খা দিয়াং স্বামীৰ নাম: হেমন্ত দিয়াং ঘৰ নং : 39 বয়স : 41 লিঙ্গ : মহিলা	CCY9236286 ফটো উপলব্ধ
237 নাম : ভৱন দিয়াং পিতাৰ নাম: বৃকোদৰ দিয়াং ঘৰ নং : 39 বয়স : 40 লিঙ্গ : পুৰুষ	CCY9236344 ফটো উপলব্ধ	238 নাম : সুখীতা দিয়াং পিতাৰ নাম: বৃকোদৰ দিয়াং ঘৰ নং : 39 বয়স : 40 লিঙ্গ : মহিলা	CCY9236333 ফটো উপলব্ধ	239 নাম : মানখী দিয়াং স্বামীৰ নাম: অনিলা দিয়াং ঘৰ নং : 39 বয়স : 38 লিঙ্গ : মহিলা	CCY1790745 ফটো উপলব্ধ
240 নাম : সশান্ত দিয়াংগ মাতৃৰ নাম: অম্বিকংগ দিয়াংগ ঘৰ নং : 39 বয়স : 34 লিঙ্গ : পুৰুষ	CCY0431551 ফটো উপলব্ধ	241 নাম : দিনউন দিয়াং পিতাৰ নাম: হেমন্ত দিয়াং ঘৰ নং : 39 বয়স : 22 লিঙ্গ : মহিলা	CCY1422500 ফটো উপলব্ধ	242 নাম : সুপীয়া দিয়াং পিতাৰ নাম: হেমোংতো ডিংগ ঘৰ নং : 39 বয়স : 20 লিঙ্গ : মহিলা	VFT0028985 ফটো উপলব্ধ
243 নাম : জন দিয়াং স্বামীৰ নাম: খিটেন্দ্ৰ নমশূদ্ৰ ঘৰ নং : 39ক বয়স : 57 লিঙ্গ : মহিলা	CCY1112903 ফটো উপলব্ধ	244 নাম : খিটেন্দ্ৰ নমশূদ্ৰ পিতাৰ নাম: মনু নমশূদ্ৰ ঘৰ নং : 39ক বয়স : 57 লিঙ্গ : পুৰুষ	CCY1124254 ফটো উপলব্ধ	245 নাম : যোগেন শইকীয়া অন্যান্য: সুৰভি দিয়াং ঘৰ নং : 40 বয়স : 52 লিঙ্গ : পুৰুষ	CCY0583021 ফটো উপলব্ধ
246 নাম : ৰেখামনি দিয়াং পিতাৰ নাম: বৃকোদৰ দিয়াং ঘৰ নং : 80 বয়স : 35 লিঙ্গ : মহিলা	CCY9236322 ফটো উপলব্ধ	247 নাম : দীক্ষা শইকীয়া পিতাৰ নাম: যোগেন শইকীয়া ঘৰ নং : 40 বয়স : 19 লিঙ্গ : মহিলা	VFT0131482 ফটো উপলব্ধ	248 নাম : ললিত কোঁচ পিতাৰ নাম: মহেন্দ্ৰ কোঁচ ঘৰ নং : 81 বয়স : 58 লিঙ্গ : পুৰুষ	CCY9236355 ফটো উপলব্ধ
249 নাম : থানেশ্বৰী কোঁচ স্বামীৰ নাম: ললিত কোঁচ ঘৰ নং : 81 বয়স : 52 লিঙ্গ : মহিলা	CCY9236366 ফটো উপলব্ধ	250 নাম : প্ৰশান্ত কোঁচ মাতৃৰ নাম: থাণেশ্বৰী কোঁচ ঘৰ নং : 41 বয়স : 24 লিঙ্গ : পুৰুষ	CCY0549485 ফটো উপলব্ধ	251 নাম : হেমন্ত কোঁচ পিতাৰ নাম: ললিত কোঁচ ঘৰ নং : 41ক বয়স : 27 লিঙ্গ : পুৰুষ	CCY0646422 ফটো উপলব্ধ
252 নাম : গামছেং গিদিং পিতাৰ নাম: নংজা গিদিং ঘৰ নং : 82 বয়স : 61 লিঙ্গ : পুৰুষ	CCY9236388 ফটো উপলব্ধ	253 নাম : মনেশ্বৰী গিদিং স্বামীৰ নাম: গামছেং গিদিং ঘৰ নং : 82 বয়স : 54 লিঙ্গ : মহিলা	CCY9236399 ফটো উপলব্ধ	254 নাম : দিবাকৰ মাছে পিতাৰ নাম: নন্দেশ্বৰ মাছে ঘৰ নং : 83 বয়স : 48 লিঙ্গ : পুৰুষ	CCY9236435 ফটো উপলব্ধ



255 নাম : প্ৰমিলা মাছে স্বামীৰ নাম: দিবাকৰ মাছে ঘৰ নং : 83 বয়স : 44 লিঙ্গ : মহিলা	CCY9236457 ফটো উপলব্ধ	256 নাম : চেং নান মাছে পিতাৰ নাম: দিবাকৰ মাছে ঘৰ নং : 43 বয়স : 25 লিঙ্গ : পুৰুষ	CCY0644823 ফটো উপলব্ধ	257 নাম : নংথৈ মাছে পিতাৰ নাম: দিবাকৰ মাছে ঘৰ নং : 43 বয়স : 20 লিঙ্গ : পুৰুষ	VFT0052274 ফটো উপলব্ধ
258 নাম : কচম মাছে স্বামীৰ নাম: ললিত মাছে ঘৰ নং : 86 বয়স : 69 লিঙ্গ : মহিলা	CCY9236480 ফটো উপলব্ধ	259 নাম : দেবানন্দ মাছে পিতাৰ নাম: ললিত চন্দ্ৰ মাছে ঘৰ নং : 86 বয়স : 49 লিঙ্গ : পুৰুষ	CCY9236491 ফটো উপলব্ধ	260 নাম : দুমাই মাছে পিতাৰ নাম: ললিত মাছে ঘৰ নং : 86 বয়স : 46 লিঙ্গ : পুৰুষ	CCY9236504 ফটো উপলব্ধ
261 নাম : মিন মাছে স্বামীৰ নাম: দুমাই মাছে ঘৰ নং : 46 বয়স : 32 লিঙ্গ : মহিলা	CCY0448845 ফটো উপলব্ধ	262 নাম : প্ৰসান্ত শইকীয়া পিতাৰ নাম: নাৰায়ন শইকীয়া ঘৰ নং : 89 বয়স : 37 লিঙ্গ : পুৰুষ	CCY0314047 ফটো উপলব্ধ	263 নাম : চেংখুম কানমাই মাতৃৰ নাম: জাটং কানমাই ঘৰ নং : 55 বয়স : 30 লিঙ্গ : পুৰুষ	CCY1388297 ফটো উপলব্ধ
264 নাম : কুমো বনৰাং স্বামীৰ নাম: ছেংখুম কানমাই ঘৰ নং : 55 বয়স : 27 লিঙ্গ : মহিলা	VFT0149724 ফটো উপলব্ধ	265 নাম : চৌদ্দপন কনমায পিতাৰ নাম: আনন্দ কনমাই ঘৰ নং : 76 বয়স : 30 লিঙ্গ : মহিলা	CCY0727743 ফটো উপলব্ধ		



266 নাম : গিতা নিংখী স্বামীৰ নাম: আইটান পমুং ঘৰ নং : 1 বয়স : 59 লিঙ্গ : মহিলা	CCY9236571 ফটো উপলব্ধ	267 নাম : অতুল কুলিতা পিতাৰ নাম: হীৰা কলিতা ঘৰ নং : 1 বয়স : 57 লিঙ্গ : পুৰুষ	CCY9236526 ফটো উপলব্ধ	268 নাম : উষাৰানী কলিতা পিতাৰ নাম: হীৰানাথ কলিতা ঘৰ নং : 1 বয়স : 46 লিঙ্গ : মহিলা	CCY9236559 ফটো উপলব্ধ
269 নাম : মালতী কলিতা স্বামীৰ নাম: অতুল কলিতা ঘৰ নং : 1 বয়স : 44 লিঙ্গ : মহিলা	CCY9236537 ফটো উপলব্ধ	270 নাম : বিমজিম কলিতা স্বামীৰ নাম: ৰাজু কলিতা ঘৰ নং : 1 বয়স : 43 লিঙ্গ : মহিলা	CCY9240408 ফটো উপলব্ধ	271 নাম : আইক্য নু পমুং পিতাৰ নাম: আইটান ঘৰ নং : 1 বয়স : 37 লিঙ্গ : পুৰুষ	CCY9236593 ফটো উপলব্ধ
272 নাম : পিংকী উম্বুন স্বামীৰ নাম: আইক্যান পমুং ঘৰ নং : 1 বয়স : 36 লিঙ্গ : মহিলা	CCY0366591 ফটো উপলব্ধ	273 নাম : লনখাম গোহাই পিতাৰ নাম: চাইৰান্না গোহাই ঘৰ নং : 01 বয়স : 25 লিঙ্গ : মহিলা	CCY0709188 ফটো উপলব্ধ	274 নাম : পাৰনচে গোহাই পিতাৰ নাম: চাইৰান্না গোহাই ঘৰ নং : 01 বয়স : 24 লিঙ্গ : মহিলা	CCY0709154 ফটো উপলব্ধ
275 নাম : কুহী কলিতা পিতাৰ নাম: অতুল কলিতা ঘৰ নং : 1 বয়স : 23 লিঙ্গ : মহিলা	CCY1393099 ফটো উপলব্ধ	276 নাম : মীকু তাচা পিতাৰ নাম: খগেন তাচা ঘৰ নং : 2 বয়স : 23 লিঙ্গ : পুৰুষ	CCY0567867 ফটো উপলব্ধ	277 নাম : চুকুৰমনি মুড়া স্বামীৰ নাম: মতিৰাম মুড়া ঘৰ নং : 3 বয়স : 59 লিঙ্গ : মহিলা	CCY9236617 ফটো উপলব্ধ
278 নাম : কেন মানহাই পিতাৰ নাম: ঙুলটচং মস্তাঙ্গ ঘৰ নং : 3 বয়স : 53 লিঙ্গ : পুৰুষ	CCY9236640 ফটো উপলব্ধ	279 নাম : চাম চন মানসাই পিতাৰ নাম: ঙৌ লট ছং মানসাই ঘৰ নং : 3 বয়স : 48 লিঙ্গ : পুৰুষ	CCY9236662 ফটো উপলব্ধ	280 নাম : মইনা মানহাই স্বামীৰ নাম: কেন মানহাই ঘৰ নং : 3 বয়স : 45 লিঙ্গ : মহিলা	CCY9236651 ফটো উপলব্ধ
281 নাম : সুনীল মুৰা মাতৃৰ নাম: শুকুৰ মণি মুৰা ঘৰ নং : 3 বয়স : 42 লিঙ্গ : পুৰুষ	CCY0645531 ফটো উপলব্ধ	282 নাম : মামনি মুড়া স্বামীৰ নাম: সুনীল ঘৰ নং : 3 বয়স : 39 লিঙ্গ : মহিলা	VFT0079483 ফটো উপলব্ধ	283 নাম : আমকক্যা বেংকেন পিতাৰ নাম: ঙিলেক বেংকেন ঘৰ নং : 03 বয়স : 25 লিঙ্গ : মহিলা	CCY0629188 ফটো উপলব্ধ
284 নাম : আইচেনুলেক বেংকেন পিতাৰ নাম: ঙিলেক বেংকেন ঘৰ নং : 3 বয়স : 22 লিঙ্গ : পুৰুষ	CCY9714635 ফটো উপলব্ধ	285 নাম : কেনমিয়া মানহাই পিতাৰ নাম: কেন মানহাই ঘৰ নং : 3 বয়স : 21 লিঙ্গ : পুৰুষ	VFT0131060 ফটো উপলব্ধ	286 নাম : তৰ্জুৰাম কলিতা পিতাৰ নাম: সত্য ৰাম কলিতা ঘৰ নং : 8 বয়স : 65 লিঙ্গ : পুৰুষ	CCY9236684 ফটো উপলব্ধ
287 নাম : সোনেশ্বৰি ছিংফো কলিতা স্বামীৰ নাম: তৰ্জুৰাম কলিতা ঘৰ নং : 8 বয়স : 58 লিঙ্গ : মহিলা	CCY9236695 ফটো উপলব্ধ	288 নাম : আইৰন মানহাই পিতাৰ নাম: ঙুলট সং মানহাই ঘৰ নং : 8 বয়স : 57 লিঙ্গ : পুৰুষ	CCY9236719 ফটো উপলব্ধ	289 নাম : অম্যেন মস্তাঙ্গ স্বামীৰ নাম: আইৰোন মানহাই ঘৰ নং : 8 বয়স : 51 লিঙ্গ : মহিলা	CCY9236720 ফটো উপলব্ধ
290 নাম : ৰতনজীত কলিতা পিতাৰ নাম: তৰ্জুৰাম কলিতা ঘৰ নং : 8 বয়স : 38 লিঙ্গ : পুৰুষ	CCY9236708 ফটো উপলব্ধ	291 নাম : মৌচুমী কলিতা পিতাৰ নাম: তৰ্জুৰাম কলিতা ঘৰ নং : 4 বয়স : 34 লিঙ্গ : মহিলা	CCY0626523 ফটো উপলব্ধ	292 নাম : সুশান্ত তৰ্জুৰাম পিতাৰ নাম: কলিতা তৰ্জুৰাম ঘৰ নং : 4 বয়স : 32 লিঙ্গ : পুৰুষ	CCY0626473 ফটো উপলব্ধ
293 নাম : অংমোন মানহাই পিতাৰ নাম: আইৰন মানহাই ঘৰ নং : 8 বয়স : 31 লিঙ্গ : পুৰুষ	CCY9240715 ফটো উপলব্ধ	294 নাম : আময়েইন মাহাউ স্বামীৰ নাম: অংমোন মানহাই ঘৰ নং : 8 বয়স : 29 লিঙ্গ : মহিলা	CCY0296236 ফটো উপলব্ধ	295 নাম : পৰাগ কলিতা পিতাৰ নাম: তৰ্জুৰাম কলিতা ঘৰ নং : 4 বয়স : 29 লিঙ্গ : পুৰুষ	CCY0626721 ফটো উপলব্ধ



296 নাম : ইনাও মানহাই পিতাৰ নাম: আহিৰন মানহাই ঘৰ নং : 8 বয়স : 27 লিঙ্গ : মহিলা	CCY0367284 ফটো উপলব্ধ	297 নাম : আম চেন মানহাই পিতাৰ নাম: আই ৰৌন মানহাই ঘৰ নং : 4 বয়স : 25 লিঙ্গ : মহিলা	CCY0466326 ফটো উপলব্ধ	298 নাম : পাপৰি কলিতা স্বামীৰ নাম: পৰাগ কলিতা ঘৰ নং : 4 বয়স : 23 লিঙ্গ : মহিলা	CCY0717298 ফটো উপলব্ধ
299 নাম : পবিত্ৰ মান মাতৃৰ নাম: বিনা মান ঘৰ নং : 5 বয়স : 37 লিঙ্গ : পুৰুষ	CCY1373224 ফটো উপলব্ধ	300 নাম : ব্ৰাং নাং নিংখী পিতাৰ নাম: লাচিত নিংখী ঘৰ নং : 5 বয়স : 35 লিঙ্গ : পুৰুষ	CCY1111640 ফটো উপলব্ধ	301 নাম : জানন মান স্বামীৰ নাম: পবিত্ৰ মান ঘৰ নং : 05 বয়স : 32 লিঙ্গ : মহিলা	CCY9707894 ফটো উপলব্ধ
302 নাম : মমিতা নিংখী স্বামীৰ নাম: ব্ৰাং নাং ঘৰ নং : 05 বয়স : 29 লিঙ্গ : মহিলা	VFT0017970 ফটো উপলব্ধ	303 নাম : টিনচৈ নিংখী পিতাৰ নাম: অংফউ নিংখী ঘৰ নং : 6 বয়স : 61 লিঙ্গ : পুৰুষ	CCY9236797 ফটো উপলব্ধ	304 নাম : ৰাজিব নিংখী পিতাৰ নাম: অংফউ নিংখী ঘৰ নং : 6 বয়স : 49 লিঙ্গ : পুৰুষ	CCY9236775 ফটো উপলব্ধ
305 নাম : পানলাং ওমপপ স্বামীৰ নাম: ৰাজিব নিংখী ঘৰ নং : 6 বয়স : 49 লিঙ্গ : মহিলা	CCY9236786 ফটো উপলব্ধ	306 নাম : ব্ৰাং জং নিংখী পিতাৰ নাম: টিনচয় নিংখী ঘৰ নং : 6 বয়স : 32 লিঙ্গ : পুৰুষ	CCY9240384 ফটো উপলব্ধ	307 নাম : হমচান নিংখী পিতাৰ নাম: টিনচৈ নিংখী ঘৰ নং : 6 বয়স : 31 লিঙ্গ : মহিলা	CCY0431593 ফটো উপলব্ধ
308 নাম : আমাই নিংখী পিতাৰ নাম: টিনচৈ নিংখী ঘৰ নং : 6 বয়স : 29 লিঙ্গ : মহিলা	CCY0438358 ফটো উপলব্ধ	309 নাম : নং লন নিংখী পিতাৰ নাম: টিনচৈ নিংখী ঘৰ নং : 6 বয়স : 27 লিঙ্গ : পুৰুষ	CCY0466276 ফটো উপলব্ধ	310 নাম : চম্পাবতী দৌৰনিয়া নিংখী স্বামীৰ নাম: টিনচৈ নিংখী ঘৰ নং : 6 বয়স : 52 লিঙ্গ : মহিলা	CCY9236811 ফটো উপলব্ধ
311 নাম : চেংপু গুদং মাতৃৰ নাম: পুনিমা গুদং ঘৰ নং : 7 বয়স : 27 লিঙ্গ : মহিলা	CCY0466482 ফটো উপলব্ধ	312 নাম : খনচা গুদং মাতৃৰ নাম: পুনিমা গুদং ঘৰ নং : 7 বয়স : 26 লিঙ্গ : মহিলা	CCY0466458 ফটো উপলব্ধ	313 নাম : উজাৰাম দিয়ং পিতাৰ নাম: নগেন্দ্ৰ দিয়ং ঘৰ নং : 8 বয়স : 60 লিঙ্গ : পুৰুষ	CCY9236833 ফটো উপলব্ধ
314 নাম : বিদ্যা বতী দিয়ং স্বামীৰ নাম: উজাৰাম দিয়ং ঘৰ নং : 8 বয়স : 51 লিঙ্গ : মহিলা	CCY9236844 ফটো উপলব্ধ	315 নাম : বকনং দিয়াং মাতৃৰ নাম: বিদ্যাবতী দিয়াং ঘৰ নং : 8 বয়স : 32 লিঙ্গ : পুৰুষ	CCY0518621 ফটো উপলব্ধ	316 নাম : দিন চান ক দিয়াং মাতৃৰ নাম: বিদ্যাবতী দিয়াং ঘৰ নং : 8 বয়স : 24 লিঙ্গ : মহিলা	CCY0646711 ফটো উপলব্ধ
317 নাম : পৰ্ণিমা গুদং স্বামীৰ নাম: লেত টাংমাই গুদং ঘৰ নং : 9 বয়স : 56 লিঙ্গ : মহিলা	CCY9236866 ফটো উপলব্ধ	318 নাম : মিলিৎদা থাউমুং পিতাৰ নাম: চাইখং থাউমুং ঘৰ নং : 9 বয়স : 51 লিঙ্গ : পুৰুষ	CCY9236877 ফটো উপলব্ধ	319 নাম : আটনয় থমুং স্বামীৰ নাম: মিলিৎদা থমুং ঘৰ নং : 9 বয়স : 47 লিঙ্গ : মহিলা	CCY9236888 ফটো উপলব্ধ
320 নাম : নাং পেইম থাউমুং পিতাৰ নাম: মিলিৎদা থাউমুং ঘৰ নং : 9 বয়স : 26 লিঙ্গ : মহিলা	CCY0367714 ফটো উপলব্ধ	321 নাম : আৰিন্দম হাজৰিকা পিতাৰ নাম: হৰেন হাজৰিকা ঘৰ নং : 9 বয়স : 26 লিঙ্গ : পুৰুষ	CCY0676080 ফটো উপলব্ধ	322 নাম : মাউখামছেন থাউমুং পিতাৰ নাম: মিলিৎদা থাউমুং ঘৰ নং : 9 বয়স : 23 লিঙ্গ : পুৰুষ	CCY9726225 ফটো উপলব্ধ
323 নাম : চামলম্যা ট হাইলুং পিতাৰ নাম: আইথনকা ঘৰ নং : 10 বয়স : 61 লিঙ্গ : পুৰুষ	CCY9236946 ফটো উপলব্ধ	324 নাম : চাইঅংথি হাইলুং পিতাৰ নাম: আইথনকা হাইলুং ঘৰ নং : 10 বয়স : 59 লিঙ্গ : পুৰুষ	CCY9236913 ফটো উপলব্ধ	325 নাম : ইয়হছেং হাইলুং স্বামীৰ নাম: চামলম্যা ট হাইলুং ঘৰ নং : 10 বয়স : 56 লিঙ্গ : মহিলা	CCY9236957 ফটো উপলব্ধ



326 নাম : ঙ্কো ক্যালেট হাইলুং পিতাৰ নাম: আইথনকত ঘৰ নং : ১০ বয়স : 56 লিঙ্গ : পুৰুষ	CCY9236968 ফটো উপলব্ধ	327 নাম : ঙ্ক পান হাইলুং স্বামীৰ নাম: চাইঅংথি হাইলুং ঘৰ নং : ১০ বয়স : 51 লিঙ্গ : মহিলা	CCY9236924 ফটো উপলব্ধ	328 নাম : মুক্তি নাথ কাচান পিতাৰ নাম: জৌইং কাচান ঘৰ নং : ১০ বয়স : 50 লিঙ্গ : পুৰুষ	CCY9236899 ফটো উপলব্ধ
329 নাম : য়েঅ ক্ষম হৈলোশ স্বামীৰ নাম: ঙ্কো ক্যালেট হাইলুং ঘৰ নং : ১০ বয়স : 49 লিঙ্গ : মহিলা	CCY9236979 ফটো উপলব্ধ	330 নাম : ইয়ংথৈ কাচান পিতাৰ নাম: জৌইং কাচান ঘৰ নং : ১০ বয়স : 46 লিঙ্গ : পুৰুষ	CCY9236902 ফটো উপলব্ধ	331 নাম : আই থি কেন হাইলৌং পিতাৰ নাম: চাই অংথি হাইলৌং ঘৰ নং : ১০ বয়স : 35 লিঙ্গ : পুৰুষ	CCY9240646 ফটো উপলব্ধ
332 নাম : ইৰাফে হাইলুং পিতাৰ নাম: চাইঅংথি হাইলুং ঘৰ নং : ১০ বয়স : 31 লিঙ্গ : মহিলা	CCY9240657 ফটো উপলব্ধ	333 নাম : চাওলন হাইলুংগ পিতাৰ নাম: কয়লেট হাইলুংগ ঘৰ নং : 10 বয়স : 30 লিঙ্গ : মহিলা	CCY0639708 ফটো উপলব্ধ	334 নাম : ক্যো মৌন হাইলুং পিতাৰ নাম: ঙ্কোক্যালেট হাইলুং ঘৰ নং : 10 বয়স : 23 লিঙ্গ : পুৰুষ	CCY1385319 ফটো উপলব্ধ
335 নাম : জ্যোতিকা কাচান চিংফৌ স্বামীৰ নাম: নাগেশ্বৰ কাচান চিংফৌ ঘৰ নং : ১১ বয়স : 48 লিঙ্গ : মহিলা	CCY9237007 ফটো উপলব্ধ	336 নাম : সোনালী খালেন স্বামীৰ নাম: বনজিত কাচান ঘৰ নং : ১১ বয়স : 45 লিঙ্গ : মহিলা	CCY9236991 ফটো উপলব্ধ	337 নাম : খাংদৈ দৌবনীয়া পিতাৰ নাম: জৌইং দৌবনীয়া ঘৰ নং : ১১ বয়স : 39 লিঙ্গ : পুৰুষ	CCY0006049 ফটো উপলব্ধ
338 নাম : জনালী খালেন কাচন স্বামীৰ নাম: পলাশ কাচান ঘৰ নং : 11 বয়স : 36 লিঙ্গ : মহিলা	CCY0629170 ফটো উপলব্ধ	339 নাম : পলাশ কাচান পিতাৰ নাম: বঞ্জিত কাচান ঘৰ নং : 11 বয়স : 32 লিঙ্গ : পুৰুষ	CCY0645838 ফটো উপলব্ধ	340 নাম : সুদৰ্শন দৌবনীয়া পিতাৰ নাম: গুদুং লা দৌবনীয়া ঘৰ নং : ১১ বয়স : 68 লিঙ্গ : পুৰুষ	CCY9237041 ফটো উপলব্ধ
341 নাম : আক্যমাং চতন পিতাৰ নাম: চাইলেট চতন ঘৰ নং : ১২ বয়স : 61 লিঙ্গ : পুৰুষ	CCY9237085 ফটো উপলব্ধ	342 নাম : নাগেশ্বৰ কাচান চিংফৌ পিতাৰ নাম: জৌইং কাচান চিংফৌ ঘৰ নং : ১২ বয়স : 56 লিঙ্গ : পুৰুষ	CCY9237030 ফটো উপলব্ধ	343 নাম : য়েচাউৰা চতন স্বামীৰ নাম: আই ক্য মাং চতন ঘৰ নং : ১২ বয়স : 50 লিঙ্গ : মহিলা	CCY9237096 ফটো উপলব্ধ
344 নাম : সুনিতা গুদুং পিতাৰ নাম: সুদৰ্শন গুদুং ঘৰ নং : ১২ বয়স : 44 লিঙ্গ : মহিলা	CCY9237052 ফটো উপলব্ধ	S2 345 নাম : চেং নাং থ গুদুং পিতাৰ নাম: সুদৰ্শন গুদুং ঘৰ নং : ১২ বয়স : 38 লিঙ্গ : মহিলা	CCY9237110 ফটো উপলব্ধ	346 নাম : কাইজা লুদুং পিতাৰ নাম: সুদৰ্শন লুদুং ঘৰ নং : ১২ বয়স : 35 লিঙ্গ : মহিলা	CCY9237121 ফটো উপলব্ধ
347 নাম : খাচান গুদুং পিতাৰ নাম: সুদৰ্শন গুদুং ঘৰ নং : ১২ বয়স : 32 লিঙ্গ : মহিলা	CCY9237109 ফটো উপলব্ধ	348 নাম : সোনচেন চতন পিতাৰ নাম: আইক্যমাং চতন ঘৰ নং : ১২ বয়স : 30 লিঙ্গ : পুৰুষ	CCY9240691 ফটো উপলব্ধ	349 নাম : হম খাম চতন পিতাৰ নাম: আইক্য চতন ঘৰ নং : ১২ বয়স : 28 লিঙ্গ : মহিলা	CCY0361022 ফটো উপলব্ধ
350 নাম : লিপিকা কাচান পিতাৰ নাম: নাগেশ্বৰ কাচান ঘৰ নং : 12 বয়স : 26 লিঙ্গ : মহিলা	CCY0466425 ফটো উপলব্ধ	351 নাম : অংলেক চতন পিতাৰ নাম: আই ক্য মাং চতন ঘৰ নং : 12 বয়স : 22 লিঙ্গ : পুৰুষ	VFT0053389 ফটো উপলব্ধ	352 নাম : বুপহী গুদুং দুবনীয়া স্বামীৰ নাম: সুদৰ্শন গুদুং দুবনীয়া ঘৰ নং : ১৩ বয়স : 66 লিঙ্গ : মহিলা	CCY9237132 ফটো উপলব্ধ
353 নাম : ঙ্কি ম্যা ম্যাত গৌহাই পিতাৰ নাম: চাই লেট চিং গৌহাই ঘৰ নং : ১৩ বয়স : 54 লিঙ্গ : পুৰুষ	CCY9237165 ফটো উপলব্ধ	354 নাম : য়ে নাও মাহাউ গৌহাই স্বামীৰ নাম: ঙ্কি ম্যা ম্যাত গৌহাই ঘৰ নং : ১৩ বয়স : 49 লিঙ্গ : মহিলা	CCY9237176 ফটো উপলব্ধ	355 নাম : অং চান চতন পিতাৰ নাম: ঙ্কি ম্যা চতন ঘৰ নং : ১৩ বয়স : 30 লিঙ্গ : পুৰুষ	CCY1790916 ফটো উপলব্ধ



356 নাম : কেন ক্যু চতন পিতাৰ নাম: ডিম্বা চতন ঘৰ নং : 13 বয়স : 27 লিঙ্গ : পুৰুষ	CCY0466268 ফটো উপলব্ধ	357 নাম : মংফুউক পমুং পিতাৰ নাম: মঙলট পমুং ঘৰ নং : 18 বয়স : 66 লিঙ্গ : পুৰুষ	CCY9237187 ফটো উপলব্ধ	358 নাম : ইয়েচনফে পমুং স্বামীৰ নাম: মংফুউক পমুং ঘৰ নং : 18 বয়স : 58 লিঙ্গ : মহিলা	CCY9237198 ফটো উপলব্ধ
359 নাম : ওকুন পমুং পিতাৰ নাম: মঙলট পমুং ঘৰ নং : 18 বয়স : 48 লিঙ্গ : মহিলা	CCY9237201 ফটো উপলব্ধ	360 নাম : চৌ সেংচা পমুং পিতাৰ নাম: মংফক পমুং ঘৰ নং : 18 বয়স : 36 লিঙ্গ : পুৰুষ	CCY9240793 ফটো উপলব্ধ	361 নাম : সুখাণি পমুং অন্যান্য: চৌসেংচা পমুং ঘৰ নং : 18 বয়স : 35 লিঙ্গ : মহিলা	CCY1790870 ফটো উপলব্ধ
S2 362 নাম : নাং ই পমুং পিতাৰ নাম: মংফুউক পমুং ঘৰ নং : 18 বয়স : 30 লিঙ্গ : মহিলা	CCY1790905 ফটো উপলব্ধ	363 নাম : মক চেন পমুং পিতাৰ নাম: মংফক পমুং ঘৰ নং : 14 বয়স : 26 লিঙ্গ : মহিলা	CCY0466367 ফটো উপলব্ধ	364 নাম : আমমৌ পমুং পিতাৰ নাম: আইজাম পমুং ঘৰ নং : 15 বয়স : 71 লিঙ্গ : মহিলা	CCY9237223 ফটো উপলব্ধ
365 নাম : চাইঅং গোহাঁই পিতাৰ নাম: আইজাম গোহাঁই ঘৰ নং : 15 বয়স : 56 লিঙ্গ : পুৰুষ	CCY9237256 ফটো উপলব্ধ	366 নাম : আয়ে ফে পমুং স্বামীৰ নাম: চাইঅং পমুং ঘৰ নং : 15 বয়স : 49 লিঙ্গ : মহিলা	CCY9237278 ফটো উপলব্ধ	367 নাম : চামক্যালিং তিখাক পিতাৰ নাম: চাইলেক তিখাক ঘৰ নং : 15 বয়স : 46 লিঙ্গ : পুৰুষ	CCY0023036 ফটো উপলব্ধ
368 নাম : চন নয় পমুং পিতাৰ নাম: চাইঅং পমুং ঘৰ নং : 15 বয়স : 33 লিঙ্গ : মহিলা	CCY0361071 ফটো উপলব্ধ	369 নাম : লেক চৌন পমুং পিতাৰ নাম: চায়অং পমুং ঘৰ নং : 15 বয়স : 27 লিঙ্গ : পুৰুষ	CCY0466243 ফটো উপলব্ধ	370 নাম : প্রকাশ মান পিতাৰ নাম: মোহালি মান ঘৰ নং : 15 বয়স : 25 লিঙ্গ : পুৰুষ	CCY0655894 ফটো উপলব্ধ
371 নাম : আমপাউ মাহাউ বেংকেন স্বামীৰ নাম: ডিলেক বেংকেন ঘৰ নং : 16 বয়স : 49 লিঙ্গ : মহিলা	CCY9237314 ফটো উপলব্ধ	372 নাম : ওক কেন মানহাই স্বামীৰ নাম: চাম চন মানসাই ঘৰ নং : 16 বয়স : 46 লিঙ্গ : মহিলা	CCY9237325 ফটো উপলব্ধ	373 নাম : পাওংগুন বেংকান পিতাৰ নাম: ডিলেক বেংকেন ঘৰ নং : 16 বয়স : 28 লিঙ্গ : মহিলা	CCY0367763 ফটো উপলব্ধ
374 নাম : কিশন লামা পিতাৰ নাম: কাহাৰ সিং লামা ঘৰ নং : 19 বয়স : 58 লিঙ্গ : পুৰুষ	CCY9237336 ফটো উপলব্ধ	375 নাম : চান লামা স্বামীৰ নাম: কিশান লামা ঘৰ নং : 19 বয়স : 48 লিঙ্গ : মহিলা	CCY9237347 ফটো উপলব্ধ	S 376 নাম : মিনজীয়া লামা পিতাৰ নাম: কিশান লামা ঘৰ নং : 19 বয়স : 30 লিঙ্গ : মহিলা	CCY0367474 ফটো উপলব্ধ
377 নাম : বাহুল লামা পিতাৰ নাম: কিসান লামা ঘৰ নং : 19 বয়স : 28 লিঙ্গ : পুৰুষ	CCY0193268 ফটো উপলব্ধ	378 নাম : চনম লামা পিতাৰ নাম: কিশান লামা ঘৰ নং : 17 বয়স : 23 লিঙ্গ : পুৰুষ	CCY0552349 ফটো উপলব্ধ	379 নাম : এতিকা ভিন্ফু পিতাৰ নাম: হাইমৌন ফাকে ঘৰ নং : 18 বয়স : 64 লিঙ্গ : পুৰুষ	CCY9240931 ফটো উপলব্ধ
380 নাম : আম ন্যাংগা বেংকেন স্বামীৰ নাম: আইফ.ডি বেংকেন ঘৰ নং : 18 বয়স : 56 লিঙ্গ : মহিলা	CCY9237449 ফটো উপলব্ধ	381 নাম : নংমাই চিংফৌ পিতাৰ নাম: লা চিংফৌ ঘৰ নং : 18 বয়স : 55 লিঙ্গ : পুৰুষ	VFT0081182 ফটো উপলব্ধ	382 নাম : মঞ্জু থাপা পিতাৰ নাম: গনেশ থাপা ঘৰ নং : 18 বয়স : 49 লিঙ্গ : মহিলা	CCY9237369 ফটো উপলব্ধ
E 383 নাম : ধন বাহাদুৰ থাপা পিতাৰ নাম: গনেশ থাপা ঘৰ নং : 18 বয়স : 47 লিঙ্গ : পুৰুষ	CCY9237370 ফটো উপলব্ধ	384 নাম : চন্দ্রবাহাদুৰ থাপা পিতাৰ নাম: গনেশ বাহাদুৰ থাপা ঘৰ নং : 18 বয়স : 47 লিঙ্গ : পুৰুষ	CCY9237381 ফটো উপলব্ধ	385 নাম : গীতা থাপা স্বামীৰ নাম: চন্দ্রবাহাদুৰ থাপা ঘৰ নং : 18 বয়স : 42 লিঙ্গ : মহিলা	CCY9237392 ফটো উপলব্ধ



386 নাম : কুমাৰী থাপা স্বামীৰ নাম: ধন বাহাদুৰ থাপা ঘৰ নং : 1৮ বয়স : 41 লিঙ্গ : মহিলা	CCY9240851 ফটো উপলব্ধ	387 নাম : এচীংগ পোমুগ স্বামীৰ নাম: আই ঠোন বেন্কেন ঘৰ নং : 18 বয়স : 39 লিঙ্গ : মহিলা	VFT0072496 ফটো উপলব্ধ	388 নাম : নং হম বেংকেন পিতাৰ নাম: চামক্য বেংকেন ঘৰ নং : 18 বয়স : 26 লিঙ্গ : মহিলা	CCY0629204 ফটো উপলব্ধ
389 নাম : সোম বাহাদুৰ থাপা পিতাৰ নাম: চন্দ্ৰ বাহাদুৰ থাপা ঘৰ নং : 18 বয়স : 26 লিঙ্গ : পুৰুষ	CCY9707720 ফটো উপলব্ধ	390 নাম : বিষ্ণু মায়ী থাপা পিতাৰ নাম: চন্দ্ৰ বাহাদুৰ থাপা ঘৰ নং : 18 বয়স : 25 লিঙ্গ : মহিলা	CCY1401256 ফটো উপলব্ধ	391 নাম : নাং খাম বেংকেন পিতাৰ নাম: চাম ক্যো বেংকেন ঘৰ নং : 18 বয়স : 24 লিঙ্গ : মহিলা	CCY9694902 ফটো উপলব্ধ
392 নাম : ছেং ঠন বেংকেন পিতাৰ নাম: চাম ক্যা বেংকেন ঘৰ নং : 18 বয়স : 20 লিঙ্গ : পুৰুষ	VFT0150482 ফটো উপলব্ধ	393 নাম : মৌপ্যা চাখাপ স্বামীৰ নাম: চামবৌন বেনকেন ঘৰ নং : 18 বয়স : 29 লিঙ্গ : মহিলা	CCY0199778 ফটো উপলব্ধ	394 নাম : চাম ক্যা বেংকেন পিতাৰ নাম: আই লন বেংকেন ঘৰ নং : 18 বয়স : 47 লিঙ্গ : পুৰুষ	CCY9237427 ফটো উপলব্ধ
395 নাম : নাং ক্যা বেংকেন স্বামীৰ নাম: চাম ক্যা বেংকেন ঘৰ নং : 18 বয়স : 41 লিঙ্গ : মহিলা	CCY9237438 ফটো উপলব্ধ	396 নাম : কামচেং চিংফৌ পিতাৰ নাম: নমগমে চিংফৌ ঘৰ নং : 18 বয়স : 30 লিঙ্গ : পুৰুষ	VFT0076927 ফটো উপলব্ধ	397 নাম : আইখৌন বেংকেন পিতাৰ নাম: আইফিউ বেংকেন ঘৰ নং : 1৮ বয়স : 38 লিঙ্গ : পুৰুষ	CCY0033688 ফটো উপলব্ধ
398 নাম : ঙ্গি মুন বেংকেন পিতাৰ নাম: আই ফি.উ বেংকেন ঘৰ নং : 1৮ বয়স : 35 লিঙ্গ : পুৰুষ	CCY9240679 ফটো উপলব্ধ	399 নাম : চাম বৌন বেংকেন পিতাৰ নাম: আই ফু্য বেংকেন ঘৰ নং : 1৮ বয়স : 31 লিঙ্গ : পুৰুষ	CCY9240668 ফটো উপলব্ধ	400 নাম : মৌনকেন চাখাপ পিতাৰ নাম: আইচৌচিং চাখাপ ঘৰ নং : 1৯ বয়স : 54 লিঙ্গ : পুৰুষ	CCY9237472 ফটো উপলব্ধ
401 নাম : পুৰবী গৌহাই স্বামীৰ নাম: মৌনকেন চাখাপ ঘৰ নং : 1৯ বয়স : 48 লিঙ্গ : মহিলা	CCY9237483 ফটো উপলব্ধ	402 নাম : আই খৌন চাখাপ পিতাৰ নাম: মৌন কেন চাখাপ ঘৰ নং : 19 বয়স : 25 লিঙ্গ : পুৰুষ	CCY0645218 ফটো উপলব্ধ	403 নাম : যেনসন চাখাপ পিতাৰ নাম: মৌনঅকেন চাখাপ ঘৰ নং : 19 বয়স : 20 লিঙ্গ : মহিলা	VFT0079160 ফটো উপলব্ধ
404 নাম : এ ল্য্যান চাখাপ পিতাৰ নাম: মৌনঅকেন চাখাপ ঘৰ নং : 19 বয়স : 20 লিঙ্গ : মহিলা	VFT0079228 ফটো উপলব্ধ	405 নাম : চামক্যানৈ চৌফম পিতাৰ নাম: চাইলুনপৈ চৌফম ঘৰ নং : 20 বয়স : 57 লিঙ্গ : পুৰুষ	CCY9237541 ফটো উপলব্ধ	406 নাম : চাইনেবৌন চাওফুন পিতাৰ নাম: চাইলুনপৈ ঘৰ নং : 20 বয়স : 55 লিঙ্গ : পুৰুষ	CCY9237518 ফটো উপলব্ধ
407 নাম : ইয়েচিং চাওফুন স্বামীৰ নাম: চানক্য. চাওফুন ঘৰ নং : 20 বয়স : 51 লিঙ্গ : মহিলা	CCY9237552 ফটো উপলব্ধ	408 নাম : য়িমোকথান চৌফুং স্বামীৰ নাম: চাইনেবৌন চাওফুন ঘৰ নং : 20 বয়স : 48 লিঙ্গ : মহিলা	CCY9237529 ফটো উপলব্ধ	409 নাম : স্বপা চাওফুম স্বামীৰ নাম: নুকলন চাওফুম ঘৰ নং : 20 বয়স : 45 লিঙ্গ : মহিলা	CCY1607712 ফটো উপলব্ধ
410 নাম : নাকথি চাওফুল পিতাৰ নাম: ছাইলুনপৈ চাওফুল ঘৰ নং : 20 বয়স : 44 লিঙ্গ : পুৰুষ	CCY0039735 ফটো উপলব্ধ	411 নাম : আইনয় চাওফুম পিতাৰ নাম: চাইনেবৌন চাওফুম ঘৰ নং : 20 বয়স : 32 লিঙ্গ : পুৰুষ	CCY9240680 ফটো উপলব্ধ	412 নাম : আইক্যা চাওফুম পিতাৰ নাম: চামক্যানয় চাওফুম ঘৰ নং : 20 বয়স : 31 লিঙ্গ : পুৰুষ	CCY9240782 ফটো উপলব্ধ
413 নাম : মিচমি চাওফুম পিতাৰ নাম: নুকলন চাওফুম ঘৰ নং : 20 বয়স : 29 লিঙ্গ : মহিলা	CCY0397745 ফটো উপলব্ধ	414 নাম : কেন মৌন চাওফুম পিতাৰ নাম: চাম ক্যা নয় চাওফুম ঘৰ নং : 20 বয়স : 26 লিঙ্গ : পুৰুষ	CCY0466136 ফটো উপলব্ধ	415 নাম : চুইটি চাওফুম পিতাৰ নাম: নুকলন চাওফুম ঘৰ নং : 20 বয়স : 24 লিঙ্গ : মহিলা	CCY1114503 ফটো উপলব্ধ



#2 416 নাম : প্রভুনাথ সিং পিতাৰ নাম: ফৌজদাৰ সিং ঘৰ নং : ২১ বয়স : 56 লিঙ্গ : পুৰুষ	CCY9237563 ফটো উপলব্ধ	417 নাম : বাজেন্দ্র সিং পিতাৰ নাম: ফৌজদাৰ সিং ঘৰ নং : ২১ বয়স : 48 লিঙ্গ : পুৰুষ	CCY9237585 ফটো উপলব্ধ	418 নাম : ৰূপামনী সিং স্বামীৰ নাম: প্রভুনাথ সিং ঘৰ নং : ২১ বয়স : 45 লিঙ্গ : মহিলা	CCY9237574 ফটো উপলব্ধ
419 নাম : দীপমালা সিং স্বামীৰ নাম: বাজেন্দ্র সিং ঘৰ নং : ২১ বয়স : 43 লিঙ্গ : মহিলা	CCY9237596 ফটো উপলব্ধ	420 নাম : গায়ত্ৰী সিং পিতাৰ নাম: প্রভুনাথ সিং ঘৰ নং : 21 বয়স : 31 লিঙ্গ : মহিলা	CCY0043216 ফটো উপলব্ধ	421 নাম : পূজা সিং পিতাৰ নাম: প্রভুনাথ সিং ঘৰ নং : 21 বয়স : 26 লিঙ্গ : মহিলা	CCY0646067 ফটো উপলব্ধ
422 নাম : নিশা সিং স্বামীৰ নাম: বাজেন্দ্র সিং ঘৰ নং : 21 বয়স : 25 লিঙ্গ : মহিলা	CCY0466391 ফটো উপলব্ধ	423 নাম : চাইৰন্ন গোস্বামী পিতাৰ নাম: মংলট পমুং ঘৰ নং : ২২ বয়স : 54 লিঙ্গ : পুৰুষ	CCY9237621 ফটো উপলব্ধ	424 নাম : আমপাওঁ পমুং স্বামীৰ নাম: চাইঅনিলা পমুং ঘৰ নং : ২২ বয়স : 48 লিঙ্গ : মহিলা	CCY9237632 ফটো উপলব্ধ
425 নাম : আম নই টুংখা স্বামীৰ নাম: ঙ্গিলেকহিন টুংখা ঘৰ নং : 22 ক বয়স : 35 লিঙ্গ : মহিলা	CCY0562637 ফটো উপলব্ধ	426 নাম : নাং পিয়া তিখক স্বামীৰ নাম: চাম্মাৱন তুংখা ঘৰ নং : 22 ক বয়স : 32 লিঙ্গ : মহিলা	VFT0081190 ফটো উপলব্ধ	427 নাম : ঙ্গিলেকহিন টুংখা পিতাৰ নাম: অংচান ঘৰ নং : ২২ক বয়স : 46 লিঙ্গ : পুৰুষ	CCY9237654 ফটো উপলব্ধ
428 নাম : চাম্মাউন তুংখা পিতাৰ নাম: অংচান ঘৰ নং : ২২ক বয়স : 41 লিঙ্গ : পুৰুষ	CCY9237665 ফটো উপলব্ধ	429 নাম : য়ে ম্যাপুে ফাকে স্বামীৰ নাম: ঙ্গোথোমচে ফাকে ঘৰ নং : ২৪ বয়স : 69 লিঙ্গ : মহিলা	CCY9237698 ফটো উপলব্ধ	430 নাম : আইম্য তুখামচে ফাকে পিতাৰ নাম: ঙ্গোথোমচে ফাকে ঘৰ নং : ২৪ বয়স : 46 লিঙ্গ : পুৰুষ	CCY9237701 ফটো উপলব্ধ
431 নাম : ঙ্গি চান্কাচেং ফাকে পিতাৰ নাম: ঙ্গ থাশে ফাকে ঘৰ নং : ২৪ বয়স : 44 লিঙ্গ : পুৰুষ	CCY9237712 ফটো উপলব্ধ	432 নাম : য়েলোনুমানহাই ফ.কে স্বামীৰ নাম: ঙ্গিচানকাছেং ফ.কে ঘৰ নং : 24 বয়স : 43 লিঙ্গ : মহিলা	CCY0689059 ফটো উপলব্ধ	433 নাম : চয়নিকা গুগৈ হাজৰিকা স্বামীৰ নাম: লাহিত হাজৰিকা ঘৰ নং : ২৫ বয়স : 46 লিঙ্গ : মহিলা	CCY9237767 ফটো উপলব্ধ
434 নাম : অৰ্ণব হাজৰিকা মাতৃৰ নাম: চয়নিকা হাজৰিকা ঘৰ নং : 25 বয়স : 21 লিঙ্গ : পুৰুষ	VFT0129361 ফটো উপলব্ধ	435 নাম : বিদ্যাবতী লাহন হাজৰিকা স্বামীৰ নাম: শৰত চন্দ্ৰ হাজৰিকা ঘৰ নং : ২৬ বয়স : 66 লিঙ্গ : মহিলা	CCY9237789 ফটো উপলব্ধ	436 নাম : মানসী হাজৰিকা পিতাৰ নাম: শৰত চন্দ্ৰ হাজৰিকা ঘৰ নং : ২৬ বয়স : 41 লিঙ্গ : মহিলা	CCY9237790 ফটো উপলব্ধ
437 নাম : শংকৰ জ্যোতি হাজৰিকা পিতাৰ নাম: শৰত চন্দ্ৰ হাজৰিকা ঘৰ নং : ২৬ বয়স : 37 লিঙ্গ : পুৰুষ	CCY9237814 ফটো উপলব্ধ	438 নাম : মন ময়ূৰী হাজৰিকা মাতৃৰ নাম: মানসী হাজৰিকা ঘৰ নং : 26 বয়স : 19 লিঙ্গ : মহিলা	VFT0149583 ফটো উপলব্ধ	439 নাম : বানা বৰা পিতাৰ নাম: হেমেন্দ্র বৰা ঘৰ নং : 27 বয়স : 59 লিঙ্গ : পুৰুষ	CCY9237825 ফটো উপলব্ধ
440 নাম : পিনুমা বৰা স্বামীৰ নাম: বানা বৰা ঘৰ নং : 27 বয়স : 54 লিঙ্গ : মহিলা	CCY9237836 ফটো উপলব্ধ	441 নাম : ললিত বৰা পিতাৰ নাম: হেমেন্দ্র বৰা ঘৰ নং : 27 বয়স : 54 লিঙ্গ : পুৰুষ	CCY9237847 ফটো উপলব্ধ	442 নাম : জাহ্নবী বৰা পিতাৰ নাম: বানা বৰা ঘৰ নং : 27 বয়স : 31 লিঙ্গ : মহিলা	CCY9240613 ফটো উপলব্ধ
443 নাম : পল্লবী বৰা পিতাৰ নাম: বাণা বৰা ঘৰ নং : 27 বয়স : 30 লিঙ্গ : মহিলা	CCY9240395 ফটো উপলব্ধ	444 নাম : কাব্যশ্ৰী বৰা পিতাৰ নাম: বাণা বৰা ঘৰ নং : 27 বয়স : 25 লিঙ্গ : মহিলা	CCY0646521 ফটো উপলব্ধ	445 নাম : দীপলচন বৰা পিতাৰ নাম: ললিত বৰা ঘৰ নং : 27 বয়স : 25 লিঙ্গ : পুৰুষ	CCY0676361 ফটো উপলব্ধ



446 নাম : অভিজিত সিং পিতাৰ নাম: প্রভুনাথ সিং ঘৰ নং : 28 বয়স : 21 লিঙ্গ : পুৰুষ	VFT0007856 ফটো উপলব্ধ	447 নাম : কুসুম লামা স্বামীৰ নাম: কুমাৰ লামা ঘৰ নং : 30 বয়স : 35 লিঙ্গ : মহিলা	VFT0090860 ফটো উপলব্ধ	E 448 নাম : বিনন্দী শ্যাম স্বামীৰ নাম: সুৰেন শ্যাম ঘৰ নং : 39 বয়স : 59 লিঙ্গ : মহিলা	CCY9237870 ফটো উপলব্ধ
449 নাম : শৰ্মিলা মাছে বৰা স্বামীৰ নাম: ললিত বৰা ঘৰ নং : 31 বয়স : 45 লিঙ্গ : মহিলা	CCY9237858 ফটো উপলব্ধ	450 নাম : পৰাশ কুমাৰ পাংযুক পিতাৰ নাম: সুৰেন শ্যাম ঘৰ নং : 31 বয়স : 42 লিঙ্গ : পুৰুষ	CCY9237881 ফটো উপলব্ধ	451 নাম : পূৰ্ণিমা পাংযুক স্বামীৰ নাম: পৰাশ কুমাৰ পাংযুক ঘৰ নং : 31 বয়স : 41 লিঙ্গ : মহিলা	CCY9240351 ফটো উপলব্ধ
452 নাম : বৃদ্রকান্ত মাছে পিতাৰ নাম: অংছেং মাছে ঘৰ নং : 40 বয়স : 40 লিঙ্গ : পুৰুষ	CCY0062497 ফটো উপলব্ধ	453 নাম : টিংচান মাছে পিতাৰ নাম: জয়ন্ত মাছে ঘৰ নং : 31 বয়স : 26 লিঙ্গ : মহিলা	CCY0269555 ফটো উপলব্ধ	454 নাম : গোলাপী শইকীয়া স্বামীৰ নাম: পূৰ্ণকান্ত শইকীয়া ঘৰ নং : 80 বয়স : 88 লিঙ্গ : মহিলা	CCY9237949 ফটো উপলব্ধ
455 নাম : কল্যাণী শইকীয়া গগৈ স্বামীৰ নাম: জয়ন্ত গগৈ ঘৰ নং : 80 বয়স : 48 লিঙ্গ : মহিলা	CCY9237961 ফটো উপলব্ধ	456 নাম : পৰেশ শইকীয়া পিতাৰ নাম: পূৰ্ণকান্ত শইকীয়া ঘৰ নং : 80 বয়স : 45 লিঙ্গ : পুৰুষ	CCY9237972 ফটো উপলব্ধ	457 নাম : জলি শইকীয়া পিতাৰ নাম: পূৰ্ণকান্ত শইকীয়া ঘৰ নং : 80 বয়স : 42 লিঙ্গ : মহিলা	CCY9237983 ফটো উপলব্ধ
458 নাম : গীতু মণি শইকীয়া মাতৃৰ নাম: গোলাপ শইকীয়া ঘৰ নং : 80 বয়স : 36 লিঙ্গ : মহিলা	CCY1790836 ফটো উপলব্ধ	459 নাম : উষা বানী শইকীয়া স্বামীৰ নাম: পৰেশ শইকীয়া ঘৰ নং : 80 বয়স : 32 লিঙ্গ : মহিলা	CCY0297135 ফটো উপলব্ধ	460 নাম : জ্ঞানজ্যোতি শইকীয়া পিতাৰ নাম: বমেশ শইকীয়া ঘৰ নং : 40 বয়স : 25 লিঙ্গ : পুৰুষ	CCY0466219 ফটো উপলব্ধ
461 নাম : প্ৰাথনা শইকীয়া পিতাৰ নাম: বমেশ শইকীয়া ঘৰ নং : 40 বয়স : 25 লিঙ্গ : মহিলা	CCY0645952 ফটো উপলব্ধ	462 নাম : বমেশ শইকীয়া পিতাৰ নাম: পূৰ্ণকান্ত শইকীয়া ঘৰ নং : 80 বয়স : 57 লিঙ্গ : পুৰুষ	CCY9237994 ফটো উপলব্ধ	463 নাম : পূৰ্ণা বতী শইকীয়া স্বামীৰ নাম: বমেশ শইকীয়া ঘৰ নং : 80 বয়স : 45 লিঙ্গ : মহিলা	CCY9238000 ফটো উপলব্ধ
464 নাম : চেনেহী চিংফৌ স্বামীৰ নাম: গোলাপ চিংফৌ ঘৰ নং : 82 বয়স : 66 লিঙ্গ : মহিলা	CCY9238011 ফটো উপলব্ধ	465 নাম : তাৰাপ্ৰসাদ চিংফৌ পিতাৰ নাম: গোলাপ চিংফৌ ঘৰ নং : 82 বয়স : 42 লিঙ্গ : পুৰুষ	CCY9238033 ফটো উপলব্ধ	466 নাম : প্ৰাঞ্জল চিংফৌ পিতাৰ নাম: গোলাপ চিংফৌ ঘৰ নং : 82 বয়স : 40 লিঙ্গ : পুৰুষ	CCY9238044 ফটো উপলব্ধ
467 নাম : বাবলি চিংফৌ স্বামীৰ নাম: তাৰা প্ৰসাদ চিংফৌ ঘৰ নং : 82 বয়স : 37 লিঙ্গ : মহিলা	CCY9240759 ফটো উপলব্ধ	468 নাম : লিপিকা নিওঁগ স্বামীৰ নাম: প্ৰাঞ্জল চিংফৌ ঘৰ নং : 82 বয়স : 33 লিঙ্গ : মহিলা	CCY0075028 ফটো উপলব্ধ	469 নাম : চানজি মাছে পিতাৰ নাম: দিবাকৰ মাছে ঘৰ নং : 43 বয়স : 29 লিঙ্গ : মহিলা	CCY0076448 ফটো উপলব্ধ
470 নাম : লক্ষীন্দৰ মুড়া পিতাৰ নাম: নিতাই মুড়া ঘৰ নং : 85 বয়স : 63 লিঙ্গ : পুৰুষ	CCY9238055 ফটো উপলব্ধ	471 নাম : দুৰ্গামনি মুড়া স্বামীৰ নাম: লক্ষীন্দৰ মুড়া ঘৰ নং : 85 বয়স : 58 লিঙ্গ : মহিলা	CCY9238066 ফটো উপলব্ধ	472 নাম : বিনোদ মুৰা পিতাৰ নাম: লক্ষীন্দৰ মুৰা ঘৰ নং : 45 বয়স : 41 লিঙ্গ : পুৰুষ	CCY0678722 ফটো উপলব্ধ
473 নাম : তিলেশ্বৰী কুৰ্মী স্বামীৰ নাম: বিনোদ ঘৰ নং : 45 বয়স : 40 লিঙ্গ : মহিলা	VFT0094334 ফটো উপলব্ধ	474 নাম : বাৰ্জেশ মুড়া পিতাৰ নাম: বাৰ্জী মুড়া ঘৰ নং : 86 বয়স : 50 লিঙ্গ : পুৰুষ	CCY0078717 ফটো উপলব্ধ	475 নাম : মনোমতী মুড়া স্বামীৰ নাম: বাৰ্জেশ মুড়া ঘৰ নং : 86 বয়স : 47 লিঙ্গ : মহিলা	CCY9238113 ফটো উপলব্ধ



476 নাম : ৰিংকু মুড়া পিতাৰ নাম: ৰাজেশ মুড়া ঘৰ নং : 8৬ বয়স : 31 লিঙ্গ : পুৰুষ	CCY0079087 ফটো উপলব্ধ	477 নাম : নীতু বড়ো পিতাৰ নাম: বিৰেন বড়ো ঘৰ নং : 8৭ বয়স : 39 লিঙ্গ : পুৰুষ	CCY9238135 ফটো উপলব্ধ	478 নাম : মাইল বড়ো স্বামীৰ নাম: নিতু বড়ো ঘৰ নং : 8৭ বয়স : 31 লিঙ্গ : মহিলা	CCY9240771 ফটো উপলব্ধ
479 নাম : বীনা মান স্বামীৰ নাম: ধনকোঁবৰ মান ঘৰ নং : 8৮ বয়স : 71 লিঙ্গ : মহিলা	CCY9238157 ফটো উপলব্ধ	480 নাম : পম্পী মান স্বামীৰ নাম: লাচিত মান ঘৰ নং : 8৮ বয়স : 41 লিঙ্গ : মহিলা	CCY9238179 ফটো উপলব্ধ	481 নাম : খগেশ্বৰ মান পিতাৰ নাম: ধনকোঁৱৰ মান ঘৰ নং : 8৮ বয়স : 41 লিঙ্গ : পুৰুষ	CCY9238191 ফটো উপলব্ধ
482 নাম : মৌচুমী মান পিতাৰ নাম: নৰেশ্বৰ ঘৰ নং : 48 বয়স : 21 লিঙ্গ : মহিলা	VFT0022053 ফটো উপলব্ধ	483 নাম : ৰহিত মান পিতাৰ নাম: লাচিত মান ঘৰ নং : 48 বয়স : 20 লিঙ্গ : পুৰুষ	VFT0026468 ফটো উপলব্ধ	484 নাম : প্ৰশান্ত মান পিতাৰ নাম: টংকেশ্বৰ মান ঘৰ নং : 48খ বয়স : 22 লিঙ্গ : পুৰুষ	CCY1153238 ফটো উপলব্ধ
485 নাম : নৰেশ্বৰ মান পিতাৰ নাম: ধনকোঁৱৰ মান ঘৰ নং : 8৮ক বয়স : 54 লিঙ্গ : পুৰুষ	CCY9238226 ফটো উপলব্ধ	486 নাম : টংকেশ্বৰ মান পিতাৰ নাম: ধনকোঁৱৰ মান ঘৰ নং : 8৮খ বয়স : 46 লিঙ্গ : পুৰুষ	CCY9238248 ফটো উপলব্ধ	487 নাম : বিজয়া মান স্বামীৰ নাম: নৰেশ্বৰ মান ঘৰ নং : 8৮ক বয়স : 41 লিঙ্গ : মহিলা	CCY9238237 ফটো উপলব্ধ
488 নাম : ভূচিত্ৰা মান স্বামীৰ নাম: টংকেশ্বৰ মান ঘৰ নং : 8৮খ বয়স : 40 লিঙ্গ : মহিলা	CCY9238259 ফটো উপলব্ধ	489 নাম : মুকুল সোনোৱাল পিতাৰ নাম: বিৰো সোনোৱাল ঘৰ নং : ৫০ বয়স : 61 লিঙ্গ : পুৰুষ	CCY9238271 ফটো উপলব্ধ	490 নাম : গোলাপী সোনোৱাল স্বামীৰ নাম: মুকুল সোনোৱাল ঘৰ নং : ৫০ বয়স : 52 লিঙ্গ : মহিলা	CCY9238282 ফটো উপলব্ধ
491 নাম : বুদ্ধেশ্বৰ সোনোৱাল পিতাৰ নাম: মুকুল সোনোৱাল ঘৰ নং : 50 বয়স : 27 লিঙ্গ : পুৰুষ	CCY0431569 ফটো উপলব্ধ	492 নাম : ৰতি তামাং স্বামীৰ নাম: লালবাহাদুৰ লুমা তামাং ঘৰ নং : ৫১ বয়স : 53 লিঙ্গ : মহিলা	CCY9238317 ফটো উপলব্ধ	493 নাম : নবিন তামাং পিতাৰ নাম: লাল বাহাদুৰ তামাং ঘৰ নং : ৫১ বয়স : 39 লিঙ্গ : পুৰুষ	CCY9238328 ফটো উপলব্ধ
494 নাম : ভাৰতী তামাং স্বামীৰ নাম: নবীন তামাং ঘৰ নং : ৫১ বয়স : 36 লিঙ্গ : মহিলা	CCY9240873 ফটো উপলব্ধ	495 নাম : হিমাল লুংবা তামাং পিতাৰ নাম: লাল বাহাদুৰ লুংবা তামাং ঘৰ নং : 51 বয়স : 24 লিঙ্গ : পুৰুষ	CCY0552604 ফটো উপলব্ধ	496 নাম : যুবৰাজ লামা পিতাৰ নাম: চক্ৰবাহাদুৰ লামা ঘৰ নং : ৫৩ বয়স : 67 লিঙ্গ : পুৰুষ	CCY9238351 ফটো উপলব্ধ
497 নাম : হৰি মায়া লামা স্বামীৰ নাম: যুবৰাজ লামা ঘৰ নং : ৫৩ বয়স : 58 লিঙ্গ : মহিলা	CCY9238362 ফটো উপলব্ধ	498 নাম : কুমাৰী লামা পিতাৰ নাম: যুবৰাজ লামা ঘৰ নং : ৫৩ বয়স : 38 লিঙ্গ : মহিলা	CCY9238373 ফটো উপলব্ধ	499 নাম : হৰ্কিমায়া লামা পিতাৰ নাম: যুবৰাজ লামা ঘৰ নং : ৫৩ বয়স : 32 লিঙ্গ : মহিলা	CCY9240328 ফটো উপলব্ধ
500 নাম : মনজ লামা পিতাৰ নাম: যুবৰাজ লামা ঘৰ নং : ৫৩ বয়স : 30 লিঙ্গ : পুৰুষ	CCY9240317 ফটো উপলব্ধ	501 নাম : চন্দ্ৰ কলা লামা পিতাৰ নাম: যুবৰাজ লামা ঘৰ নং : ৫৩ বয়স : 30 লিঙ্গ : মহিলা	CCY9240339 ফটো উপলব্ধ	502 নাম : নীমা লামা পিতাৰ নাম: যুবৰাজ লামা ঘৰ নং : 53 বয়স : 30 লিঙ্গ : মহিলা	CCY0552356 ফটো উপলব্ধ
503 নাম : নীতু মণি তামাং স্বামীৰ নাম: মনোজ লামা ঘৰ নং : 53 বয়স : 29 লিঙ্গ : মহিলা	CCY0675678 ফটো উপলব্ধ	504 নাম : খগং চিং লামা পিতাৰ নাম: যুবৰাজ লামা ঘৰ নং : 53 বয়স : 27 লিঙ্গ : পুৰুষ	CCY0552372 ফটো উপলব্ধ	505 নাম : জাটং কানমাই স্বামীৰ নাম: লাছেং কানমাই ঘৰ নং : ৫৫ বয়স : 84 লিঙ্গ : মহিলা	CCY9238420 ফটো উপলব্ধ



506 নাম : মুনিদ্র কানমাই পিতাৰ নাম: লাছেং কানমাই ঘৰ নং : ৫৫ বয়স : 59 লিঙ্গ : পুৰুষ	CCY9238431 ফটো উপলব্ধ	507 নাম : কাইটং কানমাই পিতাৰ নাম: মুনিদ্র কানমাই ঘৰ নং : ৫৫ বয়স : 54 লিঙ্গ : মহিলা	CCY9238442 ফটো উপলব্ধ	508 নাম : মন্দিৰা ওমপপ কানমাই পিতাৰ নাম: বিজয় ওমপপ ঘৰ নং : ৫৫ বয়স : 45 লিঙ্গ : মহিলা	CCY9238464 ফটো উপলব্ধ
509 নাম : মনোমতি কানমাই পিতাৰ নাম: লাছেং কানমাই ঘৰ নং : ৫৫ বয়স : 44 লিঙ্গ : মহিলা	CCY9238475 ফটো উপলব্ধ	510 নাম : খাৰ্কে প্ৰসাদ তামাং পিতাৰ নাম: টেক বাহাদুৰ তামাং ঘৰ নং : 55 বয়স : 30 লিঙ্গ : পুৰুষ	VFT0133710 ফটো উপলব্ধ	511 নাম : সুচমিতা কানমাই পিতাৰ নাম: মুনিদ্র কানমাই ঘৰ নং : ৫৫ বয়স : 26 লিঙ্গ : মহিলা	CCY0361642 ফটো উপলব্ধ
512 নাম : অংখে কানমাই পিতাৰ নাম: মুনিদ্র কানমাই ঘৰ নং : 55 বয়স : 26 লিঙ্গ : পুৰুষ	CCY1169648 ফটো উপলব্ধ	513 নাম : পদোশ্বৰ তামাং পিতাৰ নাম: টেক বাহাদুৰ তামাং ঘৰ নং : 55 বয়স : 26 লিঙ্গ : পুৰুষ	CCY0534990 ফটো উপলব্ধ	514 নাম : টেক বগা তামাং পিতাৰ নাম: ধনৰাশি ঘৰ নং : ৫৫ বয়স : 63 লিঙ্গ : পুৰুষ	CCY9238486 ফটো উপলব্ধ
E 515 নাম : ধান মায়ী তামাং স্বামীৰ নাম: টেক বগা তামাং ঘৰ নং : ৫৫ বয়স : 57 লিঙ্গ : মহিলা	CCY9238497 ফটো উপলব্ধ	E 516 নাম : লাল ধজ মাতৃৰ নাম: বিষ্ণুমায়া লামা ঘৰ নং : 56 বয়স : 56 লিঙ্গ : পুৰুষ	CCY9240908 ফটো উপলব্ধ	517 নাম : চিৰঞ্জী লামা পিতাৰ নাম: কাহাৰ সিং লামা ঘৰ নং : ৫৬ বয়স : 49 লিঙ্গ : পুৰুষ	CCY9238522 ফটো উপলব্ধ
518 নাম : অনপ লামা পিতাৰ নাম: লখন লামা ঘৰ নং : 56 বয়স : 45 লিঙ্গ : পুৰুষ	CCY0709279 ফটো উপলব্ধ	519 নাম : বিতা লামা স্বামীৰ নাম: চিৰঞ্জী লামা ঘৰ নং : ৫৬ বয়স : 43 লিঙ্গ : মহিলা	CCY9238533 ফটো উপলব্ধ	520 নাম : চান্তী তামাং লামা স্বামীৰ নাম: অনুপ লামা ঘৰ নং : 56 বয়স : 37 লিঙ্গ : মহিলা	CCY0704916 ফটো উপলব্ধ
521 নাম : সন্তোচ লামা পিতাৰ নাম: লাল ধজ লামা ঘৰ নং : 56 বয়স : 35 লিঙ্গ : পুৰুষ	CCY1790892 ফটো উপলব্ধ	522 নাম : নং কানমাই পিতাৰ নাম: নিমল কানমাই ঘৰ নং : ৫৬ বয়স : 30 লিঙ্গ : পুৰুষ	CCY0334375 ফটো উপলব্ধ	523 নাম : সংগীতা লামা পিতাৰ নাম: লাল ধজ লামা ঘৰ নং : ৫৬ বয়স : 30 লিঙ্গ : মহিলা	CCY9240895 ফটো উপলব্ধ
524 নাম : নিমা লামা পিতাৰ নাম: লাল ধজ লামা ঘৰ নং : 56 বয়স : 28 লিঙ্গ : পুৰুষ	CCY0361121 ফটো উপলব্ধ	525 নাম : ভুবন দুৰ্জে লামা পিতাৰ নাম: চিৰঞ্জী লামা ঘৰ নং : 56 বয়স : 23 লিঙ্গ : পুৰুষ	CCY0552612 ফটো উপলব্ধ	526 নাম : উৰ্গেন লামা পিতাৰ নাম: চিৰঞ্জী লামা ঘৰ নং : 56 বয়স : 20 লিঙ্গ : পুৰুষ	VFT0127282 ফটো উপলব্ধ
527 নাম : বকলা চিংয়াউ পিতাৰ নাম: পুনেশ্বৰ চিংয়াউ ঘৰ নং : 56 বয়স : 39 লিঙ্গ : পুৰুষ	CCY0671263 ফটো উপলব্ধ	528 নাম : ৰই ফং খালেন স্বামীৰ নাম: বকলা চিংয়াউ ঘৰ নং : 56 বয়স : 31 লিঙ্গ : মহিলা	CCY0672212 ফটো উপলব্ধ	529 নাম : নিৰ্মল কানমাই পিতাৰ নাম: লাছেং ঘৰ নং : ৫৬ বয়স : 59 লিঙ্গ : পুৰুষ	CCY9238544 ফটো উপলব্ধ
530 নাম : অনিতা কানমাই স্বামীৰ নাম: নিমল কানমাই ঘৰ নং : ৫৬ বয়স : 50 লিঙ্গ : মহিলা	CCY9238555 ফটো উপলব্ধ	531 নাম : অংলো কানমাই পিতাৰ নাম: নিমল কানমাই ঘৰ নং : ৫৬ বয়স : 33 লিঙ্গ : মহিলা	CCY9240726 ফটো উপলব্ধ	532 নাম : অংৰত কানমাই পিতাৰ নাম: নিমল কানমাই ঘৰ নং : ৫৬ বয়স : 33 লিঙ্গ : পুৰুষ	CCY9240748 ফটো উপলব্ধ
533 নাম : বিকুৰাম চৰেন পিতাৰ নাম: দাসমত চৰেন ঘৰ নং : ৫৯ বয়স : 41 লিঙ্গ : পুৰুষ	CCY9238613 ফটো উপলব্ধ	534 নাম : চন চৰেন পিতাৰ নাম: দাসমদ চৰেন ঘৰ নং : ৫৯ বয়স : 33 লিঙ্গ : পুৰুষ	CCY0338988 ফটো উপলব্ধ	535 নাম : গীতালী চৰেন স্বামীৰ নাম: চানু চৰেন ঘৰ নং : 59 বয়স : 30 লিঙ্গ : মহিলা	CCY0552646 ফটো উপলব্ধ



536 নাম : অনিমা গগৈ স্বামীৰ নাম: বাৰ্জেন গগৈ ঘৰ নং : ৬০ বয়স : 71 লিঙ্গ : মহিলা	CCY9238646 ফটো উপলব্ধ	537 নাম : কুঞ্জলতা গগৈ পিতাৰ নাম: বাৰ্জেন গগৈ ঘৰ নং : ৬০ বয়স : 54 লিঙ্গ : মহিলা	CCY9238657 ফটো উপলব্ধ	538 নাম : জয়ন্ত গগৈ পিতাৰ নাম: বাৰ্জেন গগৈ ঘৰ নং : ৬০ বয়স : 44 লিঙ্গ : পুৰুষ	CCY9238668 ফটো উপলব্ধ
539 নাম : জানকী থাপা স্বামীৰ নাম: শ্যাম কুমাৰ থাপা ঘৰ নং : 60 বয়স : 43 লিঙ্গ : মহিলা	CCY1844662 ফটো উপলব্ধ	E 540 নাম : দিলীপ গগৈ পিতাৰ নাম: বাৰ্জেন গগৈ ঘৰ নং : ৬০ক বয়স : 64 লিঙ্গ : পুৰুষ	CCY9238680 ফটো উপলব্ধ	541 নাম : মমী গগৈ স্বামীৰ নাম: দিলীপ ঘৰ নং : ৬০ক বয়স : 56 লিঙ্গ : মহিলা	CCY9238691 ফটো উপলব্ধ
542 নাম : সীমান্ত জ্যোতি গগৈ পিতাৰ নাম: দিলীপ গগৈ ঘৰ নং : ৬০ক বয়স : 32 লিঙ্গ : পুৰুষ	CCY1790858 ফটো উপলব্ধ	543 নাম : বিদ্যাধৰ শ্যাম পিতাৰ নাম: নৰেন শ্যাম ঘৰ নং : ৬১ বয়স : 67 লিঙ্গ : পুৰুষ	CCY9238704 ফটো উপলব্ধ	544 নাম : ইলিক শ্যাম স্বামীৰ নাম: বিদ্যাধৰ শ্যাম ঘৰ নং : ৬১ বয়স : 57 লিঙ্গ : মহিলা	CCY9238715 ফটো উপলব্ধ
545 নাম : জয়ন্ত জিত শ্যাম পিতাৰ নাম: বিদ্যাধৰ শ্যাম ঘৰ নং : ৬১ বয়স : 35 লিঙ্গ : মহিলা	CCY9238726 ফটো উপলব্ধ	546 নাম : নিৰ শ্যাম স্বামীৰ নাম: সুখীধৰ শ্যাম ঘৰ নং : ৬২ বয়স : 63 লিঙ্গ : মহিলা	CCY9238760 ফটো উপলব্ধ	547 নাম : বন্তি শ্যাম পিতাৰ নাম: নৰেন শ্যাম ঘৰ নং : ৬২ বয়স : 62 লিঙ্গ : মহিলা	CCY9240340 ফটো উপলব্ধ
548 নাম : গৌতম শ্যাম পিতাৰ নাম: সুখীধৰ শ্যাম ঘৰ নং : ৬২ বয়স : 40 লিঙ্গ : পুৰুষ	CCY9238771 ফটো উপলব্ধ	549 নাম : সীমা শ্যাম পিতাৰ নাম: সুখীধৰ শ্যাম ঘৰ নং : ৬২ বয়স : 37 লিঙ্গ : মহিলা	CCY9238737 ফটো উপলব্ধ	550 নাম : অক্ষ বৰুৱা মাতৃৰ নাম: বন্তি শ্যাম বৰুৱা ঘৰ নং : ৬২ বয়স : 35 লিঙ্গ : পুৰুষ	CCY9240599 ফটো উপলব্ধ
551 নাম : শীলভদ্র শ্যাম পিতাৰ নাম: সুখীধৰ শ্যাম ঘৰ নং : ৬২ বয়স : 33 লিঙ্গ : পুৰুষ	CCY9238748 ফটো উপলব্ধ	552 নাম : বন্দিতা বড়গোঁহাই স্বামীৰ নাম: অক্ষু বৰুৱা ঘৰ নং : ৬২ বয়স : 28 লিঙ্গ : মহিলা	CCY0092239 ফটো উপলব্ধ	553 নাম : আইচাথোন হোকেন পিতাৰ নাম: আইচাং হোকেন ঘৰ নং : ৬৩ বয়স : 60 লিঙ্গ : পুৰুষ	CCY9238782 ফটো উপলব্ধ
554 নাম : ইৰাক্ষা হোকেন স্বামীৰ নাম: ডি ম্যাচং ৰেংকেন ঘৰ নং : ৬৩ বয়স : 52 লিঙ্গ : মহিলা	CCY9238793 ফটো উপলব্ধ	555 নাম : ববী লিম্বু স্বামীৰ নাম: জঙ্গ বাহাদুৰ লিম্বু ঘৰ নং : ৬৩ বয়স : 49 লিঙ্গ : মহিলা	CCY9238828 ফটো উপলব্ধ	556 নাম : আইটানমৌন হোকেন পিতাৰ নাম: আইচাথন হোকেন ঘৰ নং : ৬৩ বয়স : 37 লিঙ্গ : পুৰুষ	CCY9238806 ফটো উপলব্ধ
557 নাম : য়ে মকলন হোকেন পিতাৰ নাম: আইচাথোন হোকেন ঘৰ নং : ৬৩ বয়স : 35 লিঙ্গ : মহিলা	CCY9240920 ফটো উপলব্ধ	558 নাম : চামচন ক্যা হোকেন পিতাৰ নাম: আইছা থোন হোকেন ঘৰ নং : ৬৩ বয়স : 33 লিঙ্গ : পুৰুষ	CCY9240919 ফটো উপলব্ধ	559 নাম : লেইকথেইত ৰেইংকেন স্বামীৰ নাম: চামচন ক্যা হোকেন ঘৰ নং : 63 বয়স : 33 লিঙ্গ : মহিলা	CCY0567941 ফটো উপলব্ধ
560 নাম : জুন প্ৰচাদ লিম্বু পিতাৰ নাম: জংগ বাহাদুৰ লিম্বু ঘৰ নং : 63 বয়স : 30 লিঙ্গ : পুৰুষ	CCY0718759 ফটো উপলব্ধ	E 561 নাম : ডিফিউলেট চাওঁখুম পিতাৰ নাম: চাইলন পে ঘৰ নং : ৬৫ বয়স : 65 লিঙ্গ : পুৰুষ	CCY9238839 ফটো উপলব্ধ	562 নাম : নথখে চাওঁখুম স্বামীৰ নাম: ডিফিউলেট চাওঁখুম ঘৰ নং : ৬৫ বয়স : 59 লিঙ্গ : মহিলা	CCY9238840 ফটো উপলব্ধ
563 নাম : আইলুথোন চাওঁফুম পিতাৰ নাম: ডিফিউলেট চাওঁফুম ঘৰ নং : ৬৫ বয়স : 41 লিঙ্গ : পুৰুষ	CCY9238851 ফটো উপলব্ধ	564 নাম : ডিচেহোন চাওঁফুম পিতাৰ নাম: ডিফিউলেট চাওঁফুম ঘৰ নং : ৬৫ বয়স : 36 লিঙ্গ : পুৰুষ	CCY9240862 ফটো উপলব্ধ	565 নাম : নাংজিনী মানলঙ স্বামীৰ নাম: ডিচই চাওঁফুম ঘৰ নং : ৬৫ বয়স : 34 লিঙ্গ : মহিলা	CCY9240884 ফটো উপলব্ধ



566 নাম : ডিচেট হৌকেন পিতাৰ নাম: আইচেং হৌকেন ঘৰ নং : ৬৬ বয়স : 59 লিঙ্গ : পুৰুষ	CCY9238895 ফটো উপলব্ধ	567 নাম : চাম মৌন হৌকেন পিতাৰ নাম: আইচেং হৌকেন ঘৰ নং : ৬৬ বয়স : 56 লিঙ্গ : পুৰুষ	CCY9238919 ফটো উপলব্ধ	568 নাম : ইলিং হৌকেন স্বামীৰ নাম: চাম মৌন হৌকেন ঘৰ নং : ৬৬ বয়স : 51 লিঙ্গ : মহিলা	CCY9238920 ফটো উপলব্ধ
569 নাম : চেন লন হৌকেন স্বামীৰ নাম: ডিচেট হৌকেন ঘৰ নং : ৬৬ বয়স : 42 লিঙ্গ : মহিলা	CCY9238908 ফটো উপলব্ধ	570 নাম : এগন পাও হৌকেন পিতাৰ নাম: চাম মৌন হৌকেন ঘৰ নং : 66 বয়স : 29 লিঙ্গ : মহিলা	CCY0360883 ফটো উপলব্ধ	571 নাম : খাম এইম হৌকেন পিতাৰ নাম: চাম মৌন হৌকেন ঘৰ নং : 66 বয়স : 26 লিঙ্গ : মহিলা	CCY0466292 ফটো উপলব্ধ
572 নাম : নাং এইম হৌকেন পিতাৰ নাম: ডিচেট হৌকেন ঘৰ নং : 66 বয়স : 21 লিঙ্গ : মহিলা	VFT0063743 ফটো উপলব্ধ	573 নাম : অংখে মাহাউ পিতাৰ নাম: চাম এম চেট মাহাউ ঘৰ নং : ৬৭ বয়স : 74 লিঙ্গ : পুৰুষ	CCY9238931 ফটো উপলব্ধ	574 নাম : ইয়েমৌ খাম মাহাউ স্বামীৰ নাম: ডিমংখে মাহাউ ঘৰ নং : ৬৭ বয়স : 67 লিঙ্গ : মহিলা	CCY9238942 ফটো উপলব্ধ
575 নাম : আইহোন মাহাউ পিতাৰ নাম: ডি অংখে মাহাউ ঘৰ নং : ৬৭ বয়স : 45 লিঙ্গ : পুৰুষ	CCY9238953 ফটো উপলব্ধ	576 নাম : য়ে ফে পমুং স্বামীৰ নাম: আইসোন মাহাউ ঘৰ নং : ৬৭ বয়স : 38 লিঙ্গ : মহিলা	CCY9240704 ফটো উপলব্ধ	577 নাম : আইপ্যা চতন পিতাৰ নাম: চিংয়ত চতন ঘৰ নং : ৬৮ বয়স : 58 লিঙ্গ : পুৰুষ	CCY9238986 ফটো উপলব্ধ
578 নাম : ডিচে চতন পিতাৰ নাম: আইচিংয়ত চতন ঘৰ নং : ৬৮ বয়স : 54 লিঙ্গ : পুৰুষ	CCY9238964 ফটো উপলব্ধ	579 নাম : য়ে পাও চতন স্বামীৰ নাম: ডিচে চতন ঘৰ নং : ৬৮ বয়স : 48 লিঙ্গ : মহিলা	CCY9238975 ফটো উপলব্ধ	580 নাম : আই খৌন বেং চতন পিতাৰ নাম: ডিচই চতন ঘৰ নং : ৬৮ বয়স : 28 লিঙ্গ : পুৰুষ	CCY0360990 ফটো উপলব্ধ
581 নাম : য়েমৌক শ্যান ছোটন ছোটন পিতাৰ নাম: শিচায় চতন ঘৰ নং : 68 বয়স : 25 লিঙ্গ : মহিলা	CCY1425636 ফটো উপলব্ধ	582 নাম : আইজিং চাওফম পিতাৰ নাম: চাইলুপে ঘৰ নং : ৬৯ বয়স : 69 লিঙ্গ : পুৰুষ	CCY9239003 ফটো উপলব্ধ	583 নাম : ইপানখে তু চাওফম স্বামীৰ নাম: আইজিং চাওফম ঘৰ নং : ৬৯ বয়স : 64 লিঙ্গ : মহিলা	CCY9239014 ফটো উপলব্ধ
584 নাম : ইথান খাম চাওফম পিতাৰ নাম: আইজিং চাওফম ঘৰ নং : ৬৯ বয়স : 41 লিঙ্গ : মহিলা	CCY9239025 ফটো উপলব্ধ	585 নাম : আইচামাউ চাওফম পিতাৰ নাম: আইজিং চাওফম ঘৰ নং : ৬৯ বয়স : 38 লিঙ্গ : পুৰুষ	CCY9239036 ফটো উপলব্ধ	586 নাম : জ্যেতিষ শ্যাম পিতাৰ নাম: বিদ্যাধৰ শ্যাম ঘৰ নং : ৬৯ বয়স : 38 লিঙ্গ : পুৰুষ	CCY9238997 ফটো উপলব্ধ
587 নাম : লন খেইত তুশ্টেন স্বামীৰ নাম: জ্যোতিষ শ্যাম ঘৰ নং : 69 বয়স : 33 লিঙ্গ : মহিলা	CCY0693002 ফটো উপলব্ধ	588 নাম : সহিজদীন শেখ পিতাৰ নাম: সুজাউদ্দিন শেখ ঘৰ নং : 69 বয়স : 24 লিঙ্গ : পুৰুষ	CCY0554345 ফটো উপলব্ধ	589 নাম : আঙ্গানং লোকম পিতাৰ নাম: আঙ্গফুক্য. লোকম ঘৰ নং : ৭০ বয়স : 59 লিঙ্গ : পুৰুষ	CCY9239069 ফটো উপলব্ধ
590 নাম : আম ফনী লুক্সো স্বামীৰ নাম: আই চান ওপা লুক্সো ঘৰ নং : ৭০ বয়স : 56 লিঙ্গ : মহিলা	CCY9239070 ফটো উপলব্ধ	591 নাম : আইফুংচেন লোকম পিতাৰ নাম: আইচান অং লোকম ঘৰ নং : ৭০ বয়স : 35 লিঙ্গ : পুৰুষ	CCY9240624 ফটো উপলব্ধ	592 নাম : শিখৌ লেট লুক্সো পিতাৰ নাম: আইচান লোকম ঘৰ নং : ৭০ বয়স : 33 লিঙ্গ : পুৰুষ	CCY9240635 ফটো উপলব্ধ
593 নাম : নাংমিত্ৰা পানযুক স্বামীৰ নাম: আইফুংচেন লোকম ঘৰ নং : ৭০ বয়স : 28 লিঙ্গ : মহিলা	CCY0358028 ফটো উপলব্ধ	E 594 নাম : খগেন তাছা পিতাৰ নাম: মঙ্গল তাছা ঘৰ নং : ৭১ বয়স : 51 লিঙ্গ : পুৰুষ	CCY9239092 ফটো উপলব্ধ	595 নাম : পৰেশ তাছা পিতাৰ নাম: মঙ্গল তাছা ঘৰ নং : ৭১ বয়স : 49 লিঙ্গ : পুৰুষ	CCY9239116 ফটো উপলব্ধ



596 নাম : মিন তাছা স্বামীৰ নাম : খগেন তাছা ঘৰ নং : ৭১ বয়স : 48 লিঙ্গ : মহিলা	CCY9239105 ফটো উপলব্ধ	597 নাম : মিনা তাছা স্বামীৰ নাম : পৰেশ তাছা ঘৰ নং : ৭১ বয়স : 46 লিঙ্গ : মহিলা	CCY0365940 ফটো উপলব্ধ	598 নাম : বিজয় তাছা পিতাৰ নাম : পৰেশ তাছা ঘৰ নং : 71 বয়স : 31 লিঙ্গ : পুৰুষ	VFT0126979 ফটো উপলব্ধ
599 নাম : বৈ তাছা স্বামীৰ নাম : বামপ্ৰসাদ তাছা ঘৰ নং : ৭২ বয়স : 51 লিঙ্গ : মহিলা	CCY9239138 ফটো উপলব্ধ	600 নাম : প্ৰেম কুমাৰী গুৰুং স্বামীৰ নাম : টংক বাহাদুৰ মাৰাপাচে ঘৰ নং : 72 বয়স : 46 লিঙ্গ : মহিলা	CCY3338963 ফটো উপলব্ধ	601 নাম : দিলীপ তাছা পিতাৰ নাম : মঙ্গল তাছা ঘৰ নং : ৭৩ বয়স : 52 লিঙ্গ : পুৰুষ	CCY9239149 ফটো উপলব্ধ
602 নাম : সুৰজ তাছা পিতাৰ নাম : দিলীপ তাছা ঘৰ নং : ৭৩ বয়স : 31 লিঙ্গ : পুৰুষ	CCY03647870 ফটো উপলব্ধ	603 নাম : সংগীতা গড় তাছা স্বামীৰ নাম : সুৰজ তাছা ঘৰ নং : ৭৩ বয়স : 29 লিঙ্গ : মহিলা	CCY0364901 ফটো উপলব্ধ	604 নাম : গুণ তাছা পিতাৰ নাম : দিলীপ তাছা ঘৰ নং : ৭৩ বয়স : 28 লিঙ্গ : পুৰুষ	CCY0364471 ফটো উপলব্ধ
E 605 নাম : চুকৰ গড় পিতাৰ নাম : দুৰ্গা গড় ঘৰ নং : ৭৫ বয়স : 39 লিঙ্গ : পুৰুষ	CCY9239207 ফটো উপলব্ধ	606 নাম : পুতুলী গড় স্বামীৰ নাম : চুকৰ গড় ঘৰ নং : ৭৫ বয়স : 38 লিঙ্গ : মহিলা	CCY9239229 ফটো উপলব্ধ	607 নাম : শংকৰ গড় পিতাৰ নাম : দুৰ্গা গড় ঘৰ নং : ৭৫ বয়স : 37 লিঙ্গ : পুৰুষ	CCY9239218 ফটো উপলব্ধ
608 নাম : মনোজ গড় মাতৃৰ নাম : চুফ্ৰ গড় ঘৰ নং : 75 বয়স : 19 লিঙ্গ : পুৰুষ	VFT0132290 ফটো উপলব্ধ	609 নাম : মোমা দেবী শৰ্মা স্বামীৰ নাম : চন্দ্ৰমনি শৰ্মা ঘৰ নং : ৭৬ বয়স : 94 লিঙ্গ : মহিলা	CCY9239230 ফটো উপলব্ধ	610 নাম : কাশীনাথ শৰ্মা পিতাৰ নাম : চন্দ্ৰমনি শৰ্মা ঘৰ নং : ৭৬ বয়স : 73 লিঙ্গ : পুৰুষ	CCY9239241 ফটো উপলব্ধ
611 নাম : বিষ্ণু শৰ্মা পিতাৰ নাম : কাশীনাথ শৰ্মা ঘৰ নং : ৭৬ বয়স : 50 লিঙ্গ : পুৰুষ	CCY9239263 ফটো উপলব্ধ	612 নাম : জমুনা কুমাৰী ছেত্ৰী স্বামীৰ নাম : বিষ্ণু শৰ্মা ঘৰ নং : ৭৬ বয়স : 46 লিঙ্গ : মহিলা	CCY1790847 ফটো উপলব্ধ	613 নাম : গংগা কুমাৰী ছেত্ৰী স্বামীৰ নাম : বিষ্ণু শৰ্মা ঘৰ নং : ৭৬ বয়স : 43 লিঙ্গ : মহিলা	CCY0366336 ফটো উপলব্ধ
614 নাম : কৃষ্ণ শৰ্মা পিতাৰ নাম : কাশীনাথ শৰ্মা ঘৰ নং : ৭৬ বয়স : 41 লিঙ্গ : পুৰুষ	CCY9239285 ফটো উপলব্ধ	615 নাম : শিৱ প্ৰসাদ শৰ্মা পিতাৰ নাম : বিষ্ণু শৰ্মা ঘৰ নং : 76 বয়স : 22 লিঙ্গ : পুৰুষ	CCY9707274 ফটো উপলব্ধ	616 নাম : আৰতি গোৱালা স্বামীৰ নাম : লক্ষীনাথ গোৱালা ঘৰ নং : ৭৭ বয়স : 41 লিঙ্গ : মহিলা	CCY9239310 ফটো উপলব্ধ
617 নাম : বিকি ভূমিজ পিতাৰ নাম : আনন ভূমিজ ঘৰ নং : 77 বয়স : 35 লিঙ্গ : পুৰুষ	CCY0567438 ফটো উপলব্ধ	618 নাম : ফুন ভূমিজ স্বামীৰ নাম : বিকি ভূমিজ ঘৰ নং : 77 বয়স : 30 লিঙ্গ : মহিলা	CCY0567354 ফটো উপলব্ধ	619 নাম : সীম গোৱালা পিতাৰ নাম : লখীনাথ গোৱালা ঘৰ নং : 77 বয়স : 23 লিঙ্গ : পুৰুষ	CCY0702977 ফটো উপলব্ধ
620 নাম : চুকমি গড় স্বামীৰ নাম : গোবিন গড় ঘৰ নং : ৭৮ বয়স : 86 লিঙ্গ : মহিলা	CCY9239321 ফটো উপলব্ধ	621 নাম : বাম লাল গড় পিতাৰ নাম : গোবিন গড় ঘৰ নং : 78 বয়স : 61 লিঙ্গ : পুৰুষ	CCY9239354 ফটো উপলব্ধ	622 নাম : চামলাল গড় পিতাৰ নাম : গোবিন গড় ঘৰ নং : ৭৮ বয়স : 60 লিঙ্গ : পুৰুষ	CCY9239332 ফটো উপলব্ধ
623 নাম : আছাৰাম গড় পিতাৰ নাম : গোবিন গড় ঘৰ নং : ৭৮ বয়স : 56 লিঙ্গ : পুৰুষ	CCY9239365 ফটো উপলব্ধ	624 নাম : জয়মতী গড় স্বামীৰ নাম : চামলাল গড় ঘৰ নং : ৭৮ বয়স : 54 লিঙ্গ : মহিলা	CCY9239343 ফটো উপলব্ধ	625 নাম : সুলোচনা গড় স্বামীৰ নাম : বামলাল গড় ঘৰ নং : 78 বয়স : 47 লিঙ্গ : মহিলা	CCY9239387 ফটো উপলব্ধ



<p>S 626 CCY1790869</p> <p>নাম : মায়ী দেৱী গড় পিতাৰ নাম : চামলাল গড় ঘৰ নং : ৭৮ বয়স : 33 লিঙ্গ : মহিলা</p> <p>ফটো উপলব্ধ</p>	<p>627 CCY0361162</p> <p>নাম : সংগীতা গড় পিতাৰ নাম : বামলাল গড় ঘৰ নং : ৭৮ বয়স : 28 লিঙ্গ : মহিলা</p> <p>ফটো উপলব্ধ</p>	<p>628 CCY0369249</p> <p>নাম : বাম গড় পিতাৰ নাম : চামলাল গড় ঘৰ নং : ৭৮ বয়স : 27 লিঙ্গ : পুৰুষ</p> <p>ফটো উপলব্ধ</p>
<p>629 CCY0361204</p> <p>নাম : যমুনা গড় পিতাৰ নাম : বামলাল গড় ঘৰ নং : ৭৮ বয়স : 26 লিঙ্গ : মহিলা</p> <p>ফটো উপলব্ধ</p>	<p>S2 630 CCY0552505</p> <p>নাম : অমতা গড় পিতাৰ নাম : চামলাল গড় ঘৰ নং : 78 বয়স : 25 লিঙ্গ : মহিলা</p> <p>ফটো উপলব্ধ</p>	<p>631 VFT0112631</p> <p>নাম : বাহুল গড় পিতাৰ নাম : আশাৰাম গড় ঘৰ নং : 78 বয়স : 24 লিঙ্গ : পুৰুষ</p> <p>ফটো উপলব্ধ</p>
<p>632 CCY0702985</p> <p>নাম : সুমিত গোড় পিতাৰ নাম : বামলাল গোড় ঘৰ নং : 78 বয়স : 23 লিঙ্গ : পুৰুষ</p> <p>ফটো উপলব্ধ</p>	<p>633 VFT0047373</p> <p>নাম : পায়েল গড় স্বামীৰ নাম : বামু গড় ঘৰ নং : 78 বয়স : 22 লিঙ্গ : মহিলা</p> <p>ফটো উপলব্ধ</p>	<p>634 VFT0152496</p> <p>নাম : ললিতা প্ৰধান স্বামীৰ নাম : সুমিত গোড় ঘৰ নং : 78 বয়স : 20 লিঙ্গ : মহিলা</p> <p>ফটো উপলব্ধ</p>
<p>635 CCY9239398</p> <p>নাম : চিৰাজউদ্দিন চেখ পিতাৰ নাম : আলিমুদ্দিন চেখ ঘৰ নং : ৭৯ বয়স : 64 লিঙ্গ : পুৰুষ</p> <p>ফটো উপলব্ধ</p>	<p>636 CCY9239401</p> <p>নাম : নৰাতুন চেখ স্বামীৰ নাম : চিৰাজউদ্দিন চেখ ঘৰ নং : ৭৯ বয়স : 59 লিঙ্গ : মহিলা</p> <p>ফটো উপলব্ধ</p>	<p>637 CCY0559740</p> <p>নাম : হাসনা বেগম স্বামীৰ নাম : শৰিফুদ্দিন শেখ ঘৰ নং : 79 বয়স : 46 লিঙ্গ : মহিলা</p> <p>ফটো উপলব্ধ</p>
<p>638 CCY9239412</p> <p>নাম : চৰিফুদ্দিন চেখ পিতাৰ নাম : চিৰাজউদ্দিন চেখ ঘৰ নং : ৭৯ বয়স : 41 লিঙ্গ : পুৰুষ</p> <p>ফটো উপলব্ধ</p>	<p>639 CCY9239423</p> <p>নাম : অহিদা বেগম স্বামীৰ নাম : চৰিফুদ্দিন চেখ ঘৰ নং : ৭৯ বয়স : 38 লিঙ্গ : মহিলা</p> <p>ফটো উপলব্ধ</p>	<p>640 CCY0567875</p> <p>নাম : সমিৰউদ্দিন শেখ পিতাৰ নাম : চিৰাজউদ্দিন শেখ ঘৰ নং : 79 বয়স : 34 লিঙ্গ : পুৰুষ</p> <p>ফটো উপলব্ধ</p>
<p>641 CCY0639732</p> <p>নাম : আমিৰউদ্দিন সেখ পিতাৰ নাম : চিৰাজউদ্দিন শেখ ঘৰ নং : 79 বয়স : 31 লিঙ্গ : পুৰুষ</p> <p>ফটো উপলব্ধ</p>	<p>642 CCY0559351</p> <p>নাম : জমেনা বেগম স্বামীৰ নাম : আমিৰউদ্দিন সেখ ঘৰ নং : 79 বয়স : 30 লিঙ্গ : মহিলা</p> <p>ফটো উপলব্ধ</p>	<p>643 VFT0106781</p> <p>নাম : বেজিনা বেগম স্বামীৰ নাম : ছমিৰউদ্দিন সেখ ঘৰ নং : 79 বয়স : 27 লিঙ্গ : মহিলা</p> <p>ফটো উপলব্ধ</p>
<p>644 VFT0052951</p> <p>নাম : চাহিল উদ্দিন চেখ পিতাৰ নাম : চৰিফউদ্দিন চেখ ঘৰ নং : 79 বয়স : 20 লিঙ্গ : পুৰুষ</p> <p>ফটো উপলব্ধ</p>	<p>645 CCY9239434</p> <p>নাম : শুজাউদ্দিন সেখ পিতাৰ নাম : আলিমুদ্দিন চেখ ঘৰ নং : ৮০ বয়স : 54 লিঙ্গ : পুৰুষ</p> <p>ফটো উপলব্ধ</p>	<p>646 CCY9239445</p> <p>নাম : চাহেদা বেগম স্বামীৰ নাম : চুজাউদ্দিন চেখ ঘৰ নং : ৮০ বয়স : 49 লিঙ্গ : মহিলা</p> <p>ফটো উপলব্ধ</p>
<p>E 647 CCY9239478</p> <p>নাম : শালিমা খাতুন স্বামীৰ নাম : আলিমুদ্দিন চেখ ঘৰ নং : ৮১ বয়স : 87 লিঙ্গ : মহিলা</p> <p>ফটো উপলব্ধ</p>	<p>648 CCY9239467</p> <p>নাম : ববিনা খাতুন স্বামীৰ নাম : আশ্ৰপ উদ্দিন চেখ ঘৰ নং : ৮১ বয়স : 52 লিঙ্গ : মহিলা</p> <p>ফটো উপলব্ধ</p>	<p>649 CCY0105759</p> <p>নাম : আনৰ উদ্দিন চেখ পিতাৰ নাম : আশ্ৰপ উদ্দিন চেখ ঘৰ নং : ৮১ বয়স : 35 লিঙ্গ : পুৰুষ</p> <p>ফটো উপলব্ধ</p>
<p>650 CCY0105866</p> <p>নাম : বেজিফা খাতুন পিতাৰ নাম : আশ্ৰপ উদ্দিন চেখ ঘৰ নং : ৮১ বয়স : 33 লিঙ্গ : মহিলা</p> <p>ফটো উপলব্ধ</p>	<p>651 CCY0105908</p> <p>নাম : বেহেনা খাতুন পিতাৰ নাম : আশ্ৰপ উদ্দিন চেখ ঘৰ নং : ৮১ বয়স : 31 লিঙ্গ : মহিলা</p> <p>ফটো উপলব্ধ</p>	<p>652 CCY9239489</p> <p>নাম : নিজাম উদ্দিন শেখ পিতাৰ নাম : শেখ হাকিমউদ্দিন ঘৰ নং : ৮১ বয়স : 45 লিঙ্গ : পুৰুষ</p> <p>ফটো উপলব্ধ</p>
<p>653 CCY9239490</p> <p>নাম : চুল্লানা বেগম স্বামীৰ নাম : নিজামুদ্দিন চেখ ঘৰ নং : ৮৩ বয়স : 40 লিঙ্গ : মহিলা</p> <p>ফটো উপলব্ধ</p>	<p>654 VFT0059857</p> <p>নাম : হানিফ উদ্দিন সেখ পিতাৰ নাম : নিজাম উদ্দিন সেখ ঘৰ নং : 83 বয়স : 25 লিঙ্গ : পুৰুষ</p> <p>ফটো উপলব্ধ</p>	<p>655 VFT0033894</p> <p>নাম : ইয়াছমিন নেছা শেখ পিতাৰ নাম : নিজামুদ্দিন শেখ ঘৰ নং : 83 বয়স : 21 লিঙ্গ : মহিলা</p> <p>ফটো উপলব্ধ</p>



656 নাম : চুকৰা বেগম স্বামীৰ নাম : ইমামুদ্দিন শেইখ ঘৰ নং : ৮৪ বয়স : 42 লিঙ্গ : মহিলা	CCY0377499 ফটো উপলব্ধ	657 নাম : ইমামুদ্দিন শেখ পিতাৰ নাম : নাছিবুদ্দিন শেখ ঘৰ নং : ৮৪ বয়স : 41 লিঙ্গ : পুৰুষ	CCY9239547 ফটো উপলব্ধ	658 নাম : শেখ জুলেখা পিতাৰ নাম : ইমামুদ্দিন শেখ ঘৰ নং : ৮৪ বয়স : 19 লিঙ্গ : মহিলা	VFT0128983 ফটো উপলব্ধ
659 নাম : পঞ্চানন চুতীয়া পিতাৰ নাম : চন্দ্ৰ ঘৰ নং : ৮৯ বয়স : 64 লিঙ্গ : পুৰুষ	CCY9239570 ফটো উপলব্ধ	660 নাম : ৰূপালী চুতীয়া স্বামীৰ নাম : পঞ্চানন চুতীয়া ঘৰ নং : ৮৯ বয়স : 51 লিঙ্গ : মহিলা	CCY9239581 ফটো উপলব্ধ	S 661 নাম : তিলো শইকীয়া পিতাৰ নাম : সোমেশ্বৰ শইকীয়া ঘৰ নং : ৯০ বয়স : 74 লিঙ্গ : পুৰুষ	CCY9239592 ফটো উপলব্ধ
S 662 নাম : জয়তৰা শইকীয়া স্বামীৰ নাম : ত্ৰিলোচন শইকীয়া ঘৰ নং : ৯০ বয়স : 59 লিঙ্গ : মহিলা	CCY9239605 ফটো উপলব্ধ	S 663 নাম : মামুন বা শইকীয়া স্বামীৰ নাম : অক্ষয় শইকীয়া ঘৰ নং : ৯০ বয়স : ৪9 লিঙ্গ : মহিলা	CCY9240806 ফটো উপলব্ধ	E 664 নাম : তপন কুমাৰ শইকীয়া পিতাৰ নাম : ত্ৰিলোচন শইকীয়া ঘৰ নং : ৯০ বয়স : ৪5 লিঙ্গ : পুৰুষ	CCY9240840 ফটো উপলব্ধ
665 নাম : গনেশ দাস পিতাৰ নাম : কলাৰাম দাস ঘৰ নং : 91 বয়স : 64 লিঙ্গ : পুৰুষ	CCY1750250 ফটো উপলব্ধ	666 নাম : বাসন্তী দাস স্বামীৰ নাম : গনেশ দাস ঘৰ নং : 91 বয়স : 54 লিঙ্গ : মহিলা	CCY1750261 ফটো উপলব্ধ	667 নাম : নমিতা দাস পিতাৰ নাম : গনেশ দাস ঘৰ নং : 91 বয়স : 33 লিঙ্গ : মহিলা	CCY0459735 ফটো উপলব্ধ
668 নাম : ডিম্বেশ্বৰ গগৈ পিতাৰ নাম : সৰুকন গগৈ ঘৰ নং : ৯৩ বয়স : 65 লিঙ্গ : পুৰুষ	CCY9239649 ফটো উপলব্ধ	S 669 নাম : যোগদা গগৈ স্বামীৰ নাম : ডিম্বেশ্বৰ গগৈ ঘৰ নং : ৯৩ বয়স : 59 লিঙ্গ : মহিলা	CCY9239650 ফটো উপলব্ধ	670 নাম : দীপামণি বৰগোহাঁই স্বামীৰ নাম : চিৰিত গগৈ ঘৰ নং : 93 বয়স : 44 লিঙ্গ : মহিলা	CCY0466615 ফটো উপলব্ধ
671 নাম : চিৰিত গগৈ পিতাৰ নাম : ডিম্বেশ্বৰ গগৈ ঘৰ নং : ৯৩ বয়স : 41 লিঙ্গ : পুৰুষ	CCY9239661 ফটো উপলব্ধ	S 672 নাম : কৃষ্ণা গগৈ পিতাৰ নাম : ডিম্বেশ্বৰ গগৈ ঘৰ নং : ৯৩ বয়স : ৪6 লিঙ্গ : মহিলা	CCY9240828 ফটো উপলব্ধ	#2 673 নাম : শালিগ্রাম শৰ্মা পিতাৰ নাম : হৰিলাল শৰ্মা ঘৰ নং : ৯৪ বয়স : 76 লিঙ্গ : পুৰুষ	CCY9239683 ফটো উপলব্ধ
#2 674 নাম : তিল শৰ্মা স্বামীৰ নাম : চালিগ্রাম শৰ্মা ঘৰ নং : ৯৪ বয়স : 68 লিঙ্গ : মহিলা	CCY9239694 ফটো উপলব্ধ	675 নাম : শিব শৰ্মা পিতাৰ নাম : শালিগ্রাম শৰ্মা ঘৰ নং : ৯৪ বয়স : 46 লিঙ্গ : পুৰুষ	CCY9239718 ফটো উপলব্ধ	#2 676 নাম : লক্ষন শৰ্মা পিতাৰ নাম : শালিগ্রাম শৰ্মা ঘৰ নং : ৯৪ বয়স : 48 লিঙ্গ : পুৰুষ	CCY9239707 ফটো উপলব্ধ
677 নাম : পুৰী শৰ্মা স্বামীৰ নাম : লচমন শৰ্মা ঘৰ নং : ৯৪ বয়স : 40 লিঙ্গ : মহিলা	CCY0391508 ফটো উপলব্ধ	678 নাম : পৰমিতা গগৈ পিতাৰ নাম : সৰ্বেশ্বৰ গগৈ ঘৰ নং : ৯৬ বয়স : 34 লিঙ্গ : মহিলা	CCY9240839 ফটো উপলব্ধ	679 নাম : দিলীপ গগৈ পিতাৰ নাম : ধৰ্মেশ্বৰ গগৈ ঘৰ নং : ৯৬ বয়স : 52 লিঙ্গ : পুৰুষ	CCY9239752 ফটো উপলব্ধ
680 নাম : মোক্ষনী বৰগোহাঁই গগৈ স্বামীৰ নাম : দিলীপ গগৈ ঘৰ নং : ৯৬ বয়স : 49 লিঙ্গ : মহিলা	CCY9239763 ফটো উপলব্ধ	E 681 নাম : কল্পনা গগৈ মাতৃৰ নাম : লক্ষেশ্বৰ গগৈ ঘৰ নং : ৯৬ বয়স : 59 লিঙ্গ : মহিলা	CCY9239774 ফটো উপলব্ধ	682 নাম : নবীন গগৈ পিতাৰ নাম : লক্ষেশ্বৰ গগৈ ঘৰ নং : ৯৬ বয়স : 41 লিঙ্গ : পুৰুষ	CCY9239785 ফটো উপলব্ধ
683 নাম : প্ৰবীন গগৈ পিতাৰ নাম : লক্ষেশ্বৰ ঘৰ নং : ৯৬ বয়স : 39 লিঙ্গ : পুৰুষ	CCY9239809 ফটো উপলব্ধ	684 নাম : চুমী গগৈ স্বামীৰ নাম : নবীন গগৈ ঘৰ নং : ৯৬ বয়স : 38 লিঙ্গ : মহিলা	CCY9239796 ফটো উপলব্ধ	685 নাম : দিলীপ গগৈ স্বামীৰ নাম : প্ৰবীন গগৈ ঘৰ নং : ৯৬ বয়স : 32 লিঙ্গ : মহিলা	CCY1790825 ফটো উপলব্ধ



686 নাম : দৃষ্টি গগৈ পিতাৰ নাম: নবীন গগৈ ঘৰ নং : 99 বয়স : 21 লিঙ্গ : মহিলা	VFT0051623 ফটো উপলব্ধ	687 নাম : দীপক হাজৰিকা পিতাৰ নাম: ভব কান্ত হাজৰিকা ঘৰ নং : 100 বয়স : 54 লিঙ্গ : পুৰুষ	CCY9239821 ফটো উপলব্ধ	# 688 নাম : মনালিচা বৰুৱা স্বামীৰ নাম: ৰঞ্জু বৰুৱা ঘৰ নং : 103 বয়স : 48 লিঙ্গ : মহিলা	CCY1790881 ফটো উপলব্ধ
689 নাম : সান্তনা দেৱ হাজৰিকা স্বামীৰ নাম: দীপক হাজৰিকা ঘৰ নং : 100 বয়স : 45 লিঙ্গ : মহিলা	CCY9239832 ফটো উপলব্ধ	690 নাম : বিনোদ হাজৰিকা পিতাৰ নাম: ভব কান্ত হাজৰিকা ঘৰ নং : 100 বয়স : 44 লিঙ্গ : পুৰুষ	CCY9239865 ফটো উপলব্ধ	691 নাম : মনুয় হাজৰিকা পিতাৰ নাম: টুটুমনি হাজৰিকা ঘৰ নং : 100 বয়স : 20 লিঙ্গ : পুৰুষ	VFT0147520 ফটো উপলব্ধ
692 নাম : টুটুমনি হাজৰিকা পিতাৰ নাম: ভবকান্ত হাজৰিকা ঘৰ নং : 100ক বয়স : 48 লিঙ্গ : পুৰুষ	CCY9239887 ফটো উপলব্ধ	693 নাম : মঞ্জু হাজৰিকা স্বামীৰ নাম: টুটুমনি হাজৰিকা ঘৰ নং : 100ক বয়স : 42 লিঙ্গ : মহিলা	CCY9239898 ফটো উপলব্ধ	694 নাম : ৰাগলু ৰাম পিতাৰ নাম: কানীয়া ৰাগলু ঘৰ নং : 101 বয়স : 47 লিঙ্গ : পুৰুষ	CCY9239901 ফটো উপলব্ধ
695 নাম : তাৰা দেৱী স্বামীৰ নাম: গনেশ বাহাদুৰ ছেত্ৰী ঘৰ নং : 102 বয়স : 57 লিঙ্গ : মহিলা	CCY9239934 ফটো উপলব্ধ	696 নাম : ৰাম বাহাদুৰ ছেত্ৰী পিতাৰ নাম: গনেশ ছেত্ৰী ঘৰ নং : 102 বয়স : 31 লিঙ্গ : পুৰুষ	CCY0002899 ফটো উপলব্ধ	697 নাম : বালিকা ছেত্ৰী স্বামীৰ নাম: ৰোহিত ছেত্ৰী ঘৰ নং : 102 বয়স : 29 লিঙ্গ : মহিলা	CCY0002998 ফটো উপলব্ধ
698 নাম : ৰোহিত ছেত্ৰী পিতাৰ নাম: গনেশ ছেত্ৰী ঘৰ নং : 102 বয়স : 29 লিঙ্গ : পুৰুষ	CCY0003038 ফটো উপলব্ধ	699 নাম : প্ৰসন্ন বৰুৱা পিতাৰ নাম: মানিক চন্দ্ৰ বৰুৱা ঘৰ নং : 103 বয়স : 62 লিঙ্গ : পুৰুষ	CCY9239956 ফটো উপলব্ধ	700 নাম : চিত্ত ৰঞ্জন বৰুৱা পিতাৰ নাম: মানিক চন্দ্ৰ বৰুৱা ঘৰ নং : 103 বয়স : 57 লিঙ্গ : পুৰুষ	CCY9239978 ফটো উপলব্ধ
701 নাম : নয়নমনি বৰুৱা স্বামীৰ নাম: প্ৰসন্ন বৰুৱা ঘৰ নং : 103 বয়স : 51 লিঙ্গ : মহিলা	CCY9239967 ফটো উপলব্ধ	702 নাম : বদন বৰুৱা পিতাৰ নাম: মানিক চন্দ্ৰ বৰুৱা ঘৰ নং : 103 বয়স : 50 লিঙ্গ : পুৰুষ	CCY9239990 ফটো উপলব্ধ	703 নাম : ৰঞ্জু বৰুৱা পিতাৰ নাম: মানিক চন্দ্ৰ বৰুৱা ঘৰ নং : 103 বয়স : 49 লিঙ্গ : পুৰুষ	CCY9240022 ফটো উপলব্ধ
704 নাম : ইন্দিৰা বৰুৱা পিতাৰ নাম: মানিক চন্দ্ৰ বৰুৱা ঘৰ নং : 103 বয়স : 48 লিঙ্গ : মহিলা	CCY9240011 ফটো উপলব্ধ	705 নাম : মাধৱী বৰুৱা পিতাৰ নাম: মানিক চন্দ্ৰ বৰুৱা ঘৰ নং : 103 বয়স : 46 লিঙ্গ : মহিলা	CCY9239989 ফটো উপলব্ধ	706 নাম : মীনাক্ষী খান্দাধৰা বৰুৱা স্বামীৰ নাম: বদন বৰুৱা ঘৰ নং : 103 বয়স : 42 লিঙ্গ : মহিলা	CCY9240000 ফটো উপলব্ধ
707 নাম : চিত্ত বৰুৱা পিতাৰ নাম: মানিক চন্দ্ৰ বৰুৱা ঘৰ নং : 103 বয়স : 41 লিঙ্গ : পুৰুষ	CCY9240033 ফটো উপলব্ধ	708 নাম : পূৰ্বী গগৈ স্বামীৰ নাম: চিত্ত বৰুৱা ঘৰ নং : 103 বয়স : 41 লিঙ্গ : মহিলা	CCY0364463 ফটো উপলব্ধ	709 নাম : ইন্দাক্ষী বৰুৱা পিতাৰ নাম: প্ৰসন্ন বৰুৱা ঘৰ নং : 103 বয়স : 24 লিঙ্গ : মহিলা	CCY0654301 ফটো উপলব্ধ
710 নাম : আকাশ বৰুৱা পিতাৰ নাম: বদন বৰুৱা ঘৰ নং : 103 বয়স : 20 লিঙ্গ : পুৰুষ	VFT0051375 ফটো উপলব্ধ	711 নাম : কৈলাশ শৰ্মা পিতাৰ নাম: এচ.পি শৰ্মা ঘৰ নং : 108 বয়স : 41 লিঙ্গ : পুৰুষ	CCY9240066 ফটো উপলব্ধ	712 নাম : চৰিতা শৰ্মা পিতাৰ নাম: এচ.পি শৰ্মা ঘৰ নং : 108 বয়স : 38 লিঙ্গ : মহিলা	CCY9240055 ফটো উপলব্ধ
713 নাম : ধনামায়া চেত্ৰী স্বামীৰ নাম: শাম কুমাৰ চেত্ৰী ঘৰ নং : 105 বয়স : 67 লিঙ্গ : মহিলা	CCY9240088 ফটো উপলব্ধ	714 নাম : বিনোদ কুমাৰ ছেত্ৰী পিতাৰ নাম: শ্যাম কুমাৰ ছেত্ৰী ঘৰ নং : 105 বয়স : 47 লিঙ্গ : পুৰুষ	CCY9240099 ফটো উপলব্ধ	715 নাম : অঞ্জু ছেত্ৰী স্বামীৰ নাম: বিনোদ কুমাৰ ছেত্ৰী ঘৰ নং : 105 বয়স : 43 লিঙ্গ : মহিলা	CCY0004077 ফটো উপলব্ধ



<p>716</p> <p>নাম : কিশান চেত্ৰী পিতাৰ নাম : শ্যাম কুমাৰ চেত্ৰী ঘৰ নং : ১০৫ বয়স : 41 লিঙ্গ : পুৰুষ</p> <p>ফটো উপলব্ধ</p>	CCY9240102	<p>717</p> <p>নাম : অনিতা ছেত্ৰী স্বামীৰ নাম : কিশান ছেত্ৰী ঘৰ নং : ১০৫ বয়স : 29 লিঙ্গ : মহিলা</p> <p>ফটো উপলব্ধ</p>	CCY0004309	<p>718</p> <p>নাম : পুতুমাই বৰুৱা স্বামীৰ নাম : গগন বৰুৱা ঘৰ নং : ১০৬ বয়স : 64 লিঙ্গ : মহিলা</p> <p>ফটো উপলব্ধ</p>	CCY9240124
<p>719</p> <p>নাম : বিমান বৰুৱা পিতাৰ নাম : গগন বৰুৱা ঘৰ নং : ১০৬ বয়স : 49 লিঙ্গ : পুৰুষ</p> <p>ফটো উপলব্ধ</p>	CCY9240135	<p>720</p> <p>নাম : সুলশ্ৰী বৰুৱা মাতৃৰ নাম : পুতুমাই বৰুৱা ঘৰ নং : ১০৬ বয়স : 48 লিঙ্গ : মহিলা</p> <p>ফটো উপলব্ধ</p>	CCY0004598	<p>721</p> <p>নাম : বিকাশ বৰুৱা পিতাৰ নাম : গগন বৰুৱা ঘৰ নং : ১০৬ বয়স : 44 লিঙ্গ : পুৰুষ</p> <p>ফটো উপলব্ধ</p>	CCY9240146
<p>722</p> <p>নাম : প্ৰকাশ বৰুৱা পিতাৰ নাম : গগন বৰুৱা ঘৰ নং : ১০৬ বয়স : 42 লিঙ্গ : পুৰুষ</p> <p>ফটো উপলব্ধ</p>	CCY9240168	<p>723</p> <p>নাম : পুষ্পা বৰুৱা স্বামীৰ নাম : বিকাশ বৰুৱা ঘৰ নং : ১০৬ বয়স : 40 লিঙ্গ : মহিলা</p> <p>ফটো উপলব্ধ</p>	CCY9240157	<p>724</p> <p>নাম : সংগীতা বৰুৱা স্বামীৰ নাম : প্ৰকাশ বৰুৱা ঘৰ নং : ১০৬ বয়স : 40 লিঙ্গ : মহিলা</p> <p>ফটো উপলব্ধ</p>	CCY9240760
<p>725</p> <p>নাম : মৃদু বৰুৱা পিতাৰ নাম : অনন্ত কোৱৰ ঘৰ নং : ১০৬ বয়স : 30 লিঙ্গ : পুৰুষ</p> <p>ফটো উপলব্ধ</p>	CCY9240602	<p>726</p> <p>নাম : আকাশ বৰুৱা পিতাৰ নাম : বিকাশ বৰুৱা ঘৰ নং : 106 বয়স : 20 লিঙ্গ : পুৰুষ</p> <p>ফটো উপলব্ধ</p>	VFT0131441	<p>727</p> <p>নাম : মামনী বৰুৱা পিতাৰ নাম : বাপুকন বৰুৱা ঘৰ নং : ১০৭ বয়স : 53 লিঙ্গ : মহিলা</p> <p>ফটো উপলব্ধ</p>	CCY9240204
<p>728</p> <p>নাম : মুনমী বৰুৱা মাতৃৰ নাম : শকুন্তলা বৰুৱা ঘৰ নং : ১০৭ বয়স : 35 লিঙ্গ : মহিলা</p> <p>ফটো উপলব্ধ</p>	CCY9240362	<p>729</p> <p>নাম : মঞ্জু উপাধ্যায় ছেত্ৰী স্বামীৰ নাম : ধুব ছেত্ৰী ঘৰ নং : ১০৭ বয়স : 31 লিঙ্গ : মহিলা</p> <p>ফটো উপলব্ধ</p>	CCY0004895	<p>730</p> <p>নাম : মিৰা ছেত্ৰী স্বামীৰ নাম : শিৱ কুমাৰ ছেত্ৰী ঘৰ নং : 107ক বয়স : 36 লিঙ্গ : মহিলা</p> <p>ফটো উপলব্ধ</p>	CCY0550582
<p>731</p> <p>নাম : টংকা কুমাৰী ছেত্ৰী স্বামীৰ নাম : ভীম বগা ঘৰ নং : ১০৭ক বয়স : 66 লিঙ্গ : মহিলা</p> <p>ফটো উপলব্ধ</p>	CCY9240215	<p>732</p> <p>নাম : মীনা কুমাৰী ছেত্ৰী পিতাৰ নাম : ভীম বগা ঘৰ নং : ১০৭ক বয়স : 46 লিঙ্গ : মহিলা</p> <p>ফটো উপলব্ধ</p>	CCY9240226	<p>733</p> <p>নাম : ধ্ৰুব কুমাৰ চেত্ৰী পিতাৰ নাম : ভীম বাহাদুৰ চেত্ৰী ঘৰ নং : ১০৭ক বয়স : 40 লিঙ্গ : মহিলা</p> <p>ফটো উপলব্ধ</p>	CCY9240248
<p>734</p> <p>নাম : সন্তোষ ছেত্ৰী পিতাৰ নাম : ভীম বাহাদুৰ ছেত্ৰী ঘৰ নং : ১০৭ক বয়স : 38 লিঙ্গ : পুৰুষ</p> <p>ফটো উপলব্ধ</p>	CCY9240259	<p>735</p> <p>নাম : সমিৰ মুণ্ডা পিতাৰ নাম : বৃধু মুণ্ডা ঘৰ নং : ১০৮ বয়স : 28 লিঙ্গ : পুৰুষ</p> <p>ফটো উপলব্ধ</p>	CCY0141176	<p>736</p> <p>নাম : মনিষা মুণ্ডা স্বামীৰ নাম : সমিৰ মুণ্ডা ঘৰ নং : ১০৮ বয়স : 27 লিঙ্গ : মহিলা</p> <p>ফটো উপলব্ধ</p>	CCY0419804
<p>737</p> <p>নাম : চেজল ছেত্ৰী পিতাৰ নাম : জং বাহাদুৰ ছেত্ৰী ঘৰ নং : 108 বয়স : 22 লিঙ্গ : মহিলা</p> <p>ফটো উপলব্ধ</p>	CCY9705823	<p>738</p> <p>নাম : ভীমা ছেত্ৰী পিতাৰ নাম : জং বাহাদুৰ ছেত্ৰী ঘৰ নং : ১০৯ বয়স : 28 লিঙ্গ : মহিলা</p> <p>ফটো উপলব্ধ</p>	CCY0366690	<p>739</p> <p>নাম : সোমধৰ বৰুৱা পিতাৰ নাম : সিদ্ধেশ্বৰ বৰুৱা ঘৰ নং : ১১০ বয়স : 52 লিঙ্গ : পুৰুষ</p> <p>ফটো উপলব্ধ</p>	CCY0144337
<p>740</p> <p>নাম : বিমলা বৰুৱা স্বামীৰ নাম : সোমধৰ বৰুৱা ঘৰ নং : ১১০ বয়স : 45 লিঙ্গ : মহিলা</p> <p>ফটো উপলব্ধ</p>	CCY0144345	<p>741</p> <p>নাম : সুৰভি বৰুৱা স্বামীৰ নাম : মনজিত বৰুৱা ঘৰ নং : 110 বয়স : 28 লিঙ্গ : মহিলা</p> <p>ফটো উপলব্ধ</p>	CCY0693507	<p>742</p> <p>নাম : মনজিত বৰুৱা পিতাৰ নাম : সোমধৰ বৰুৱা ঘৰ নং : ১১০ বয়স : 27 লিঙ্গ : পুৰুষ</p> <p>ফটো উপলব্ধ</p>	CCY0144766
<p>743</p> <p>নাম : ঔমকাৰ সিং পিতাৰ নাম : অৱতাৰ সিং ঘৰ নং : ১১১ বয়স : 48 লিঙ্গ : পুৰুষ</p> <p>ফটো উপলব্ধ</p>	CCY0145219	<p>744</p> <p>নাম : ৰাজদীপ কৌৰ স্বামীৰ নাম : ঔমকাৰ সিং ঘৰ নং : ১১১ বয়স : 42 লিঙ্গ : মহিলা</p> <p>ফটো উপলব্ধ</p>	CCY0145268	<p>745</p> <p>নাম : পুত্ৰ হাজৰিকা পিতাৰ নাম : ভাবকান্ত হাজৰিকা ঘৰ নং : 112 বয়স : 48 লিঙ্গ : পুৰুষ</p> <p>ফটো উপলব্ধ</p>	HKQ1661990



746	CCY0629212
নাম : কৰবী শইকীয়া হাজৰিকা স্বামীৰ নাম: পুতু হাজৰিকা ঘৰ নং : 112 বয়স : 43 লিঙ্গ : মহিলা	ফটো উপলব্ধ

747	CCY1385426
নাম : নৈনিকা হাজৰিকা পিতাৰ নাম: পুটু হাজৰিকা ঘৰ নং : 112 বয়স : 22 লিঙ্গ : মহিলা	ফটো উপলব্ধ

748	CCY0552711
নাম : মুন্না ছেত্ৰী পিতাৰ নাম: নৰ বাহাদুৰ ছেত্ৰী ঘৰ নং : 115 বয়স : 69 লিঙ্গ : পুৰুষ	ফটো উপলব্ধ

749	CCY0552331
নাম : ভূপতা দেবী ছেত্ৰী স্বামীৰ নাম: মুন্না ছেত্ৰী ঘৰ নং : 115 বয়স : 64 লিঙ্গ : মহিলা	ফটো উপলব্ধ

750	CCY0552653
নাম : শিৱ কুমাৰ ছেত্ৰী পিতাৰ নাম: মুন্না ছেত্ৰী ঘৰ নং : 115 বয়স : 42 লিঙ্গ : পুৰুষ	ফটো উপলব্ধ

751	CCY0552315
নাম : মন কুমাৰ ছেত্ৰী পিতাৰ নাম: মুন্না ছেত্ৰী ঘৰ নং : 115 বয়স : 40 লিঙ্গ : পুৰুষ	ফটো উপলব্ধ

752	CCY1781266
নাম : দিবাকৰ পোখৰেল পিতাৰ নাম: ভীমলাল পোখৰেল ঘৰ নং : হাট্টচ নং-76 বয়স : 50 লিঙ্গ : পুৰুষ	ফটো উপলব্ধ



753	1	VFT0153700	নাম : চয়নিকা কছাৰী পিতাৰ নাম: চিৰজীত কছাৰী ঘৰ নং : 8 বয়স : 20 লিঙ্গ : মহিলা	ফটো উপলব্ধ	754	3	VFT0182014	নাম : ললিতা প্ৰধান স্বামীৰ নাম: চুমিত গড় ঘৰ নং : 78 বয়স : 19 লিঙ্গ : মহিলা	ফটো উপলব্ধ	755	1	VFT0187286	নাম : নীলম ইংঠেম মাতৃৰ নাম: থুবৌ ইংঠেম ঘৰ নং : 1 বয়স : 20 লিঙ্গ : মহিলা	ফটো উপলব্ধ
756	3	VFT0187294	নাম : বিমোন হাজৰিকা মাতৃৰ নাম: চয়নিকা হাজৰিকা ঘৰ নং : 25 বয়স : 18 লিঙ্গ : পুৰুষ	ফটো উপলব্ধ	757	3	VFT0187310	নাম : কৃষ্ণ থাপা মাতৃৰ নাম: কুমাৰী থাপা ঘৰ নং : 18 বয়স : 18 লিঙ্গ : পুৰুষ	ফটো উপলব্ধ	758	3	VFT0187336	নাম : লতসা থাপা মাতৃৰ নাম: কুমাৰী থাপা ঘৰ নং : 18 বয়স : 19 লিঙ্গ : মহিলা	ফটো উপলব্ধ
759	2	VFT0187377	নাম : লিতচান লুদুং পিতাৰ নাম: শৌভিন চন্দ্ৰ লুদুং ঘৰ নং : 35 বয়স : 20 লিঙ্গ : মহিলা	ফটো উপলব্ধ	760	3	VFT0187385	নাম : তুলকু তামাং পিতাৰ নাম: টেক বহাবৰ তামাং ঘৰ নং : 55ক বয়স : 31 লিঙ্গ : পুৰুষ	ফটো উপলব্ধ	761	3	VFT0187393	নাম : কুংবা সিং তামাং পিতাৰ নাম: টেক বাহাদুৰ তামাং ঘৰ নং : 55ক বয়স : 35 লিঙ্গ : পুৰুষ	ফটো উপলব্ধ
762	3	VFT0187401	নাম : লুনা কাচান পিতাৰ নাম: নাগেশ্বৰ কাসন ঘৰ নং : 12 বয়স : 23 লিঙ্গ : মহিলা	ফটো উপলব্ধ	763	3	VFT0187419	নাম : আই চয় হৌকেন পিতাৰ নাম: ডি চেট হৌকেন ঘৰ নং : 66 বয়স : 18 লিঙ্গ : পুৰুষ	ফটো উপলব্ধ	764	1	VFT0187427	নাম : বুমানা বেগম স্বামীৰ নাম: হান্নান হুছেইন ঘৰ নং : 7 বয়স : 19 লিঙ্গ : মহিলা	ফটো উপলব্ধ
765	1	VFT0187435	নাম : জ. উলট ইংঠেম মাতৃৰ নাম: থুবৌ ইংঠেম ঘৰ নং : 1 বয়স : 22 লিঙ্গ : পুৰুষ	ফটো উপলব্ধ	766	3	VFT0187443	নাম : চিন্ময় হাজৰিকা পিতাৰ নাম: টুটমান হাজৰিকা ঘৰ নং : 100ক বয়স : 25 লিঙ্গ : পুৰুষ	ফটো উপলব্ধ	767	2	VFT0187450	নাম : বৰ্ণা লামা স্বামীৰ নাম: নিমা লামা ঘৰ নং : 56 বয়স : 29 লিঙ্গ : মহিলা	ফটো উপলব্ধ
768	3	VFT0187526	নাম : কল্যান কাচান পিতাৰ নাম: নাগেশ্বৰ কাসন ঘৰ নং : 12 বয়স : 19 লিঙ্গ : পুৰুষ	ফটো উপলব্ধ	769	2	CCY0524728	নাম : বিনিতা মাৰ্বি পিতাৰ নাম: দিনানাথ মাৰ্বি ঘৰ নং : 20 বয়স : 26 লিঙ্গ : মহিলা	ফটো উপলব্ধ	770	2	JMV9944778	নাম : কমলজিত কোঁৱৰ মাতৃৰ নাম: ফুলেশ্বৰী কোঁৱৰ ঘৰ নং : 9 বয়স : 37 লিঙ্গ : মহিলা	ফটো উপলব্ধ
771	2	JMV0105023	নাম : ৰেশমা সোনোৱাল পিতাৰ নাম: বীৰেন সোনোৱাল ঘৰ নং : 24 বয়স : 25 লিঙ্গ : মহিলা	ফটো উপলব্ধ	772	3	CCY0527168	নাম : সুনাস্তা মোংলাং পিতাৰ নাম: চাউ কলিং মোংলাং ঘৰ নং : 13 বয়স : 28 লিঙ্গ : মহিলা	ফটো উপলব্ধ	773	3	MVF1673967	নাম : ডিশমিতা শ্যাম পিতাৰ নাম: অজিত শ্যাম ঘৰ নং : 12 বয়স : 30 লিঙ্গ : মহিলা	ফটো উপলব্ধ
774	1	VFT0217513	নাম : কস্তুৰী কছাৰি পিতাৰ নাম: অনিল কছাৰি ঘৰ নং : 8 বয়স : 19 লিঙ্গ : মহিলা	ফটো উপলব্ধ										



775	3	VFT0225789
নাম : লাহচেং চিংফৌ পিতাৰ নাম: নংমাই চিংফৌ ঘৰ নং : 18 বয়স : 18 লিঙ্গ : পুৰুষ		ফটো উপলব্ধ

776	3	VFT0225441
নাম : লক্ষী চিংফৌ স্বামীৰ নাম: নংমাই চিংফৌ ঘৰ নং : 18 বয়স : 55 লিঙ্গ : মহিলা		ফটো উপলব্ধ

777	1	CNS0080648
নাম : কৰিশ্মা শ্যাম পিতাৰ নাম: দন্দেশ্বৰ শ্যাম ঘৰ নং : 3 বয়স : 29 লিঙ্গ : মহিলা		ফটো উপলব্ধ

778	3	VFT0230045
নাম : পাৰ খাম গৌহাই পিতাৰ নাম: চাইৱাননা গৌহাই ঘৰ নং : 22 বয়স : 18 লিঙ্গ : মহিলা		ফটো উপলব্ধ

779	3	VFT0230219
নাম : ৰোহন বৰা পিতাৰ নাম: বানা বৰা ঘৰ নং : 26 বয়স : 19 লিঙ্গ : পুৰুষ		ফটো উপলব্ধ

ভোটাৰৰ সাৰাংশ

A) ভোটাৰৰ সংখ্যা

	তালিকাৰ প্ৰকাৰ	তালিকাৰ চিনাক্তকৰণ	ভোটাৰৰ সংখ্যা				
			পুৰুষ	মহিলা	ওয় লিঙ্গ	মুঠ	
I	মূল তালিকা	মূল তালিকা বিশেষ সংশোধন, 2026 চনৰ পূৰ্বৰ 2025 চনৰ মূল তালিকাৰ লগত থকা সংযোজন সমূহ একত্ৰিতকৰন কৰা তালিকা।	363	389	0	752	
II	যোগ তালিকা	পৰিপূৰক 1	বিশেষ সংক্ষিপ্ত সংশোধন, 2026	8	14	0	22
		পৰিপূৰক 2	অনবিচ্ছিন্ন সংশোধন 2026	2	3	0	5
			মুঠ	10	17	0	27
III	বিয়োজন তালিকা	পৰিপূৰক 1	বিশেষ সংক্ষিপ্ত সংশোধন, 2026	10	14	0	24
		পৰিপূৰক 2	অনবিচ্ছিন্ন সংশোধন 2026	0	3	0	3
			মুঠ	10	17	0	27
IV	লিংগ ক্ষেত্ৰত পৰিবৰ্তনৰ বাবে পাৰ্থক্য		0	0	0	0	
এই সংশোধনৰ পিছত ভোটাৰ তালিকাত ভোটাৰৰ মুঠ সংখ্যা (I+II-III+IV)			363	389	0	752	

B) শুধৰনীৰ সংখ্যা

তালিকাৰ প্ৰকাৰ	তালিকাৰ চিনাক্তকৰণ	শুধৰনীৰ সংখ্যা
পৰিপূৰক 1	বিশেষ সংক্ষিপ্ত সংশোধন, 2026	2
পৰিপূৰক 2	অনবিচ্ছিন্ন সংশোধন 2026	4
	মুঠ	6

নিৰ্বাচক পঞ্জীয়ন বিষয়াৰ স্বাক্ষৰ

E-মত, S-স্থানান্তৰিত/ বাসস্থান পৰিবৰ্তন, R-প্ৰতিলিপি, M-নিখোজ, Q-অযোগ্য