



ভোটাৰ তালিকা 2026 S03 অসম

বিধানসভা সমষ্টিৰ নম্বৰ, নাম আৰু সংৰক্ষণৰ স্থিতি : 83 - মাৰ্ঘেৰিটা (সাধাৰণ)		খণ্ড নং : 47																			
এই বিধানসভা সমষ্টিত কোন সংসদীয় সমষ্টিৰ অন্তৰ্গত তাৰ নম্বৰ, নাম আৰু সংৰক্ষণ স্থিতি : 13 - ডিব্ৰুগড় (সাধাৰণ)																					
1. সংশোধনৰ বিৱৰণ																					
সংশোধনৰ বছৰ	2026	তালিকাৰ চিনাক্তকৰণ																			
ভিত্তি তাৰিখ	01-04-2026	বিশেষ সংশোধন, 2026 চনৰ পূৰ্বৰ 2025 চনৰ মূল তালিকাৰ লগত থকা সংযোজন সমূহ একত্ৰিতকৰণ কৰা তালিকা।																			
সংশোধনৰ প্ৰকাৰ	বিশেষ সংশোধন 2026																				
প্ৰকাশনৰ তাৰিখ	23-03-2026																				
2. খণ্ড আৰু ভোটগ্ৰহন কেন্দ্ৰৰ বিৱৰণ																					
খণ্ডৰ অন্তৰ্গত এলেকা সমূহৰ নম্বৰ আৰু নাম																					
1-টকলং নেপালি গাঁও		<table border="1" style="width: 100%; border-collapse: collapse;"> <tr> <td>মূল চহৰ/গাঁও</td> <td>: বিছা গাঁও</td> </tr> <tr> <td>ৱাৰ্ড নং</td> <td>:</td> </tr> <tr> <td>ডাকঘৰ</td> <td>: লিডু</td> </tr> <tr> <td>পুলিচ থানা</td> <td>: লেখাপানী</td> </tr> <tr> <td>ব্লক</td> <td>: মাৰ্ঘেৰিটা</td> </tr> <tr> <td>ৰাজহ চক্ৰ</td> <td>: মাৰ্ঘেৰিটা</td> </tr> <tr> <td>জিলা</td> <td>: তিনিচুকীয়া</td> </tr> <tr> <td>পিনকোড</td> <td>: 786182</td> </tr> </table>				মূল চহৰ/গাঁও	: বিছা গাঁও	ৱাৰ্ড নং	:	ডাকঘৰ	: লিডু	পুলিচ থানা	: লেখাপানী	ব্লক	: মাৰ্ঘেৰিটা	ৰাজহ চক্ৰ	: মাৰ্ঘেৰিটা	জিলা	: তিনিচুকীয়া	পিনকোড	: 786182
মূল চহৰ/গাঁও	: বিছা গাঁও																				
ৱাৰ্ড নং	:																				
ডাকঘৰ	: লিডু																				
পুলিচ থানা	: লেখাপানী																				
ব্লক	: মাৰ্ঘেৰিটা																				
ৰাজহ চক্ৰ	: মাৰ্ঘেৰিটা																				
জিলা	: তিনিচুকীয়া																				
পিনকোড	: 786182																				
3. ভোটগ্ৰহন কেন্দ্ৰৰ বিৱৰণ																					
ভোটগ্ৰহন কেন্দ্ৰৰ নম্বৰ আৰু নাম :		ভোটগ্ৰহন কেন্দ্ৰৰ প্ৰকাৰ (পুৰুষ/মহিলা/সাধাৰণ)		সাধাৰণ																	
47 - টকলং গাঁও এল.পি স্কুল		খণ্ডৰ অন্তৰ্গত সহায়ক ভোটগ্ৰহন কেন্দ্ৰ সংখ্যা :		0																	
ভোটগ্ৰহন কেন্দ্ৰৰ ঠিকনা :																					
টকলং গাঁও এল পি স্কুল, ডাকঘৰ-লিডু থানা-লেখাপানী জিলা-তিনিচুকীয়া পিন-৭৮৬১৮২ খণ্ড-মাৰ্ঘেৰিটা																					
4. ভোটাৰৰ সংখ্যা																					
আৰম্ভনি ক্ৰমিক নং	শেষ ক্ৰমিক নং	মুঠ ভোটাৰ																			
		পুৰুষ	মহিলা	৩য় লিঙ্গ	মুঠ																
1	344	166	171	0	337																

নিৰ্বাচক পঞ্জীয়ন বিষয়াৰ স্বাক্ষৰ



Nazri Naksha

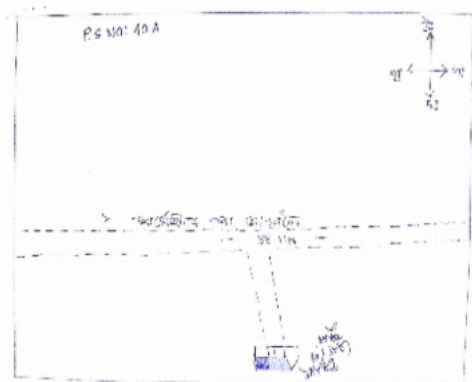

Google Map View

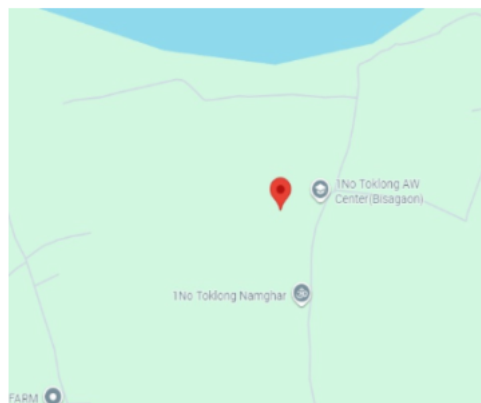

Polling Station Building Front View



ভোটগ্ৰহন কেন্দ্ৰৰ সন্মুখৰ দৃশ্য



Cad View

PS No.- 40N1- Toklong Gaon LP School

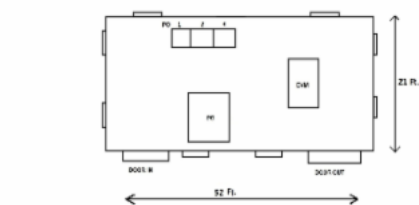

Key MAP View





1 নাম : ঘোনাছা বড়া স্বামীৰ নাম: সুৰেণ বড়া ঘৰ নং : 1 বয়স : 75 লিঙ্গ : মহিলা	CCY5934576 ফটো উপলব্ধ	2 নাম : হেমন্ত বড়া পিতাৰ নাম: সুৰেণ বড়া ঘৰ নং : 1 বয়স : 39 লিঙ্গ : পুৰুষ	CCY5934587 ফটো উপলব্ধ	3 নাম : নিৰলা বড়া স্বামীৰ নাম: ৰবীন বড়া ঘৰ নং : 2 বয়স : 49 লিঙ্গ : মহিলা	CCY5934598 ফটো উপলব্ধ
4 নাম : বিপ্লব বড়া পিতাৰ নাম: ৰবীন বড়া ঘৰ নং : 2 বয়স : 25 লিঙ্গ : পুৰুষ	CCY0581306 ফটো উপলব্ধ	5 নাম : জ্যোৎস্না সোনোৱাল স্বামীৰ নাম: অমূল্য সোনোৱাল ঘৰ নং : 2ক বয়স : 29 লিঙ্গ : মহিলা	CCY0604686 ফটো উপলব্ধ	6 নাম : নোমল বড়া পিতাৰ নাম: ৰামেশ্বৰ বড়া ঘৰ নং : 2ক বয়স : 59 লিঙ্গ : পুৰুষ	CCY5934601 ফটো উপলব্ধ
7 নাম : লীলাবতী বড়া স্বামীৰ নাম: নোমল বড়া ঘৰ নং : 2ক বয়স : 54 লিঙ্গ : মহিলা	CCY5934612 ফটো উপলব্ধ	8 নাম : পুতুল বড়া পিতাৰ নাম: নোমল বড়া ঘৰ নং : 2ক বয়স : 36 লিঙ্গ : পুৰুষ	CCY1773508 ফটো উপলব্ধ	9 নাম : জুন বড়া পিতাৰ নাম: পুতুল বড়া ঘৰ নং : 2ক বয়স : 36 লিঙ্গ : মহিলা	CCY1773519 ফটো উপলব্ধ
10 নাম : অমল্য বৰা পিতাৰ নাম: নোমল বৰা ঘৰ নং : 2ক বয়স : 33 লিঙ্গ : পুৰুষ	CCY5942950 ফটো উপলব্ধ	S 11 নাম : জ্যোৎস্না গগৈ স্বামীৰ নাম: মাইকেল গগৈ ঘৰ নং : 8 বয়স : 45 লিঙ্গ : মহিলা	CCY5934656 ফটো উপলব্ধ	12 নাম : বুনজন গগৈ পিতাৰ নাম: মাইকেল গগৈ ঘৰ নং : 8 বয়স : 28 লিঙ্গ : পুৰুষ	CCY0072439 ফটো উপলব্ধ
13 নাম : চুকাফা গগৈ পিতাৰ নাম: মাইকেল গগৈ ঘৰ নং : 4 বয়স : 27 লিঙ্গ : পুৰুষ	CCY0585778 ফটো উপলব্ধ	14 নাম : মীনা চেতিয়া স্বামীৰ নাম: তামেশ্বৰ চেতিয়া ঘৰ নং : 5 বয়স : 49 লিঙ্গ : মহিলা	CCY5934678 ফটো উপলব্ধ	15 নাম : জয়নাথ চেতিয়া পিতাৰ নাম: টামেশ্বৰ চেতিয়া ঘৰ নং : 5 বয়স : 29 লিঙ্গ : পুৰুষ	CCY0081927 ফটো উপলব্ধ
16 নাম : উতপল চেতিয়া পিতাৰ নাম: তামেশ্বৰ চেতিয়া ঘৰ নং : 5 বয়স : 26 লিঙ্গ : পুৰুষ	CCY0585166 ফটো উপলব্ধ	17 নাম : বিৰলা বৰবৰুৱা চেতিয়া স্বামীৰ নাম: ত্ৰলক্য মহন চেতিয়া ঘৰ নং : 6 বয়স : 40 লিঙ্গ : মহিলা	CCY0295352 ফটো উপলব্ধ	18 নাম : কমলা কান্ত চেতিয়া পিতাৰ নাম: শোভাৰাম চেতিয়া ঘৰ নং : 06 বয়স : 25 লিঙ্গ : পুৰুষ	CCY0671297 ফটো উপলব্ধ
19 নাম : শৰত চেতিয়া পিতাৰ নাম: শোভাৰাম চেতিয়া ঘৰ নং : 6 বয়স : 22 লিঙ্গ : পুৰুষ	CCY1352228 ফটো উপলব্ধ	20 নাম : বিজমনি চেতিয়া পিতাৰ নাম: সুভাৰাম চেতিয়া ঘৰ নং : 6ক বয়স : 29 লিঙ্গ : মহিলা	CCY0295261 ফটো উপলব্ধ	21 নাম : চন্দ্ৰ মহন চেতিয়া পিতাৰ নাম: সুভাৰাম চেতিয়া ঘৰ নং : 6ক বয়স : 27 লিঙ্গ : পুৰুষ	CCY0296103 ফটো উপলব্ধ
22 নাম : শোভাৰাম চেতিয়া পিতাৰ নাম: টংকেশ্বৰ চেতিয়া ঘৰ নং : 6ক বয়স : 49 লিঙ্গ : পুৰুষ	CCY5934714 ফটো উপলব্ধ	23 নাম : ললিতা চেতিয়া স্বামীৰ নাম: শোভাৰাম চেতিয়া ঘৰ নং : 6ক বয়স : 43 লিঙ্গ : মহিলা	CCY5934725 ফটো উপলব্ধ	24 নাম : বাসন্তী বৰাইক স্বামীৰ নাম: গৌজুৰ বৰাইক ঘৰ নং : 9 বয়স : 38 লিঙ্গ : মহিলা	CCY1773542 ফটো উপলব্ধ
25 নাম : গুজুৰ বৰাইক পিতাৰ নাম: নুনু বৰাইক ঘৰ নং : 7 বয়স : 36 লিঙ্গ : পুৰুষ	CCY0667246 ফটো উপলব্ধ	26 নাম : হৰি বৰাইক পিতাৰ নাম: পুতলু বৰাইক ঘৰ নং : 9 বয়স : 26 লিঙ্গ : পুৰুষ	CCY0581231 ফটো উপলব্ধ	27 নাম : এম কুমাৰী লিম্বু স্বামীৰ নাম: টেক বাহাদুৰ লিম্বু ঘৰ নং : 10 বয়স : 59 লিঙ্গ : মহিলা	CCY5934805 ফটো উপলব্ধ
28 নাম : সঞ্জয় লিম্বু পিতাৰ নাম: টেক বাহাদুৰ লিম্বু ঘৰ নং : 10 বয়স : 34 লিঙ্গ : পুৰুষ	CCY0667964 ফটো উপলব্ধ	29 নাম : দীপিকা সুব্বা লিম্বু স্বামীৰ নাম: ৰবি লিম্বু ঘৰ নং : 10 বয়স : 31 লিঙ্গ : মহিলা	CCY9702259 ফটো উপলব্ধ	30 নাম : উমা গুৰু লিম্বু স্বামীৰ নাম: আঁসিক লিম্বু ঘৰ নং : 10 বয়স : 29 লিঙ্গ : মহিলা	VFT0035428 ফটো উপলব্ধ



31 নাম : গিৰ গিৰুছ তিকী পিতাৰ নাম: দেবাবু তিকী ঘৰ নং : ১১ বয়স : 56 লিঙ্গ : পুৰুষ	CCY5934827 ফটো উপলব্ধ	32 নাম : মেৰলিন তিকী স্বামীৰ নাম: গিৰগিৰুছ তিকী ঘৰ নং : ১১ বয়স : 55 লিঙ্গ : মহিলা	CCY5934838 ফটো উপলব্ধ	33 নাম : পাউলিন ভেংৰা তিকী স্বামীৰ নাম: নিৰজঅঞ্জন তিকী ঘৰ নং : 11 বয়স : 35 লিঙ্গ : মহিলা	VFT0081307 ফটো উপলব্ধ
34 নাম : নিৰঞ্জন তিকী পিতাৰ নাম: গিগিয়াছ তিকী ঘৰ নং : ১১ বয়স : 33 লিঙ্গ : পুৰুষ	CCY0422071 ফটো উপলব্ধ	35 নাম : বিণা টিৰকী পিতাৰ নাম: গিগিয়াছ তিকী ঘৰ নং : ১১ বয়স : 31 লিঙ্গ : মহিলা	CCY0408104 ফটো উপলব্ধ	36 নাম : বিবিয়ানি তিকী পিতাৰ নাম: গিগিয়াছ তিকী ঘৰ নং : ১১ বয়স : 30 লিঙ্গ : মহিলা	CCY0409102 ফটো উপলব্ধ
37 নাম : দীপক টিৰকী পিতাৰ নাম: গীগীৰুস টিৰকী ঘৰ নং : ১১ বয়স : 29 লিঙ্গ : পুৰুষ	CCY0143495 ফটো উপলব্ধ	38 নাম : দীপালিতিকী পিতাৰ নাম: গিৰগিৰুছ তিকী ঘৰ নং : 11 বয়স : 26 লিঙ্গ : মহিলা	CCY0720284 ফটো উপলব্ধ	S 39 নাম : মেৰি তিকী পিতাৰ নাম: গীৰ গীৰুছ তিকী ঘৰ নং : 11 বয়স : 23 লিঙ্গ : মহিলা	VFT0080820 ফটো উপলব্ধ
40 নাম : খৰ্ক বগু লিম্বু পিতাৰ নাম: মন কুমাৰ লিম্বু ঘৰ নং : ১২ বয়স : 44 লিঙ্গ : পুৰুষ	CCY5934872 ফটো উপলব্ধ	41 নাম : যুগৰাজ লিম্বু পিতাৰ নাম: মন কুমাৰ লিম্বু ঘৰ নং : ১২ বয়স : 42 লিঙ্গ : পুৰুষ	CCY5934883 ফটো উপলব্ধ	42 নাম : চণ্ডিকা মায়া লিম্বু স্বামীৰ নাম: খৰ্ক বা. লিম্বু ঘৰ নং : ১২ বয়স : 41 লিঙ্গ : মহিলা	CCY5934918 ফটো উপলব্ধ
43 নাম : মন বাহাদুৰ লিম্বু পিতাৰ নাম: মন কুমাৰ লিম্বু ঘৰ নং : ১২ বয়স : 40 লিঙ্গ : পুৰুষ	CCY5934894 ফটো উপলব্ধ	44 নাম : বাজেশ লিম্বু পিতাৰ নাম: মন কুমাৰ লিম্বু ঘৰ নং : ১২ বয়স : 38 লিঙ্গ : পুৰুষ	CCY5934907 ফটো উপলব্ধ	45 নাম : বন মায়া লিম্বু স্বামীৰ নাম: বাজেশ লিম্বু ঘৰ নং : 12 বয়স : 38 লিঙ্গ : মহিলা	VFT0050328 ফটো উপলব্ধ
46 নাম : প্ৰতিমা লিম্বু স্বামীৰ নাম: মন বাহাদুৰ লিম্বু ঘৰ নং : ১২ বয়স : 35 লিঙ্গ : মহিলা	CCY5942825 ফটো উপলব্ধ	47 নাম : জ্যোতি মায়া লিম্বু পিতাৰ নাম: মন কুমাৰ লিম্বু ঘৰ নং : ১২ বয়স : 34 লিঙ্গ : মহিলা	CCY1773531 ফটো উপলব্ধ	48 নাম : কঞ্চন লিম্বু পিতাৰ নাম: মন কুমাৰ লিম্বু ঘৰ নং : 12 বয়স : 30 লিঙ্গ : মহিলা	CCY1392810 ফটো উপলব্ধ
49 নাম : ইন্দ্ৰ মায়া থাপা স্বামীৰ নাম: গনেশ বাহাদুৰ থাপা ঘৰ নং : 12 বয়স : 29 লিঙ্গ : মহিলা	CCY0671487 ফটো উপলব্ধ	50 নাম : নটৰাজ লিম্বু পিতাৰ নাম: খৰ্ক বাঃ লিম্বু ঘৰ নং : 12 বয়স : 21 লিঙ্গ : পুৰুষ	VFT0050013 ফটো উপলব্ধ	51 নাম : নৰ বৰ লিম্বু পিতাৰ নাম: চাৰকে লিম্বু ঘৰ নং : 13 বয়স : 45 লিঙ্গ : পুৰুষ	VFT0045823 ফটো উপলব্ধ
52 নাম : সান্তীমায়া লিম্বু স্বামীৰ নাম: নৰ বা. লিম্বু ঘৰ নং : ১৩ বয়স : 42 লিঙ্গ : মহিলা	CCY5934963 ফটো উপলব্ধ	53 নাম : হৰ্ক বা. লিম্বু পিতাৰ নাম: চাৰকে লিম্বু ঘৰ নং : ১৩ বয়স : 39 লিঙ্গ : পুৰুষ	CCY5934974 ফটো উপলব্ধ	54 নাম : পাবিত্ৰ লিম্বু স্বামীৰ নাম: টেক বা চুকা ঘৰ নং : ১৩ বয়স : 35 লিঙ্গ : মহিলা	CCY0162388 ফটো উপলব্ধ
55 নাম : ধনীৰাম কোঁৱৰ পিতাৰ নাম: চৌতিশ চন্দ্ৰ কোঁৱৰ ঘৰ নং : ১৪ বয়স : 58 লিঙ্গ : পুৰুষ	CCY5934985 ফটো উপলব্ধ	56 নাম : দিপালী কোঁৱৰ স্বামীৰ নাম: ধনীৰাম কোঁৱৰ ঘৰ নং : ১৪ বয়স : 53 লিঙ্গ : মহিলা	CCY5934996 ফটো উপলব্ধ	57 নাম : ৰূপম কোঁৱৰ পিতাৰ নাম: ধনীৰাম কোঁৱৰ ঘৰ নং : ১৪ বয়স : 37 লিঙ্গ : পুৰুষ	CCY5935002 ফটো উপলব্ধ
58 নাম : মৌচুমী কোঁৱৰ স্বামীৰ নাম: ৰূপম কোঁৱৰ ঘৰ নং : ১৪ বয়স : 34 লিঙ্গ : মহিলা	CCY5942438 ফটো উপলব্ধ	59 নাম : দ্বীপম কোঁৱৰ পিতাৰ নাম: ধনীৰাম কোঁৱৰ ঘৰ নং : ১৪ বয়স : 30 লিঙ্গ : পুৰুষ	CCY5942529 ফটো উপলব্ধ	60 নাম : সঞ্চৰানী লিম্বু স্বামীৰ নাম: বুধৰাজ লিম্বু ঘৰ নং : ১৫ বয়স : 69 লিঙ্গ : মহিলা	CCY5935035 ফটো উপলব্ধ



61 নাম : আনচি মায়ী লিম্বু স্বামীৰ নাম : বুধৰাজ লিম্বু ঘৰ নং : 15 বয়স : 64 লিঙ্গ : মহিলা	CCY5935046 ফটো উপলব্ধ	62 নাম : শঙ্খ মায়ী লিম্বু পিতাৰ নাম : মাজবীৰ লিম্বু ঘৰ নং : 15 বয়স : 48 লিঙ্গ : মহিলা	VFT0045849 ফটো উপলব্ধ	63 নাম : লাল বা লিম্বু পিতাৰ নাম : বুধৰাজ লিম্বু ঘৰ নং : 15 বয়স : 26 লিঙ্গ : পুৰুষ	CCY0180497 ফটো উপলব্ধ
64 নাম : জগত বাহাদুৰ থাপা পিতাৰ নাম : জ্ঞান বাহাদুৰ থাপা ঘৰ নং : 15 বয়স : 24 লিঙ্গ : পুৰুষ	CCY0671602 ফটো উপলব্ধ	65 নাম : নৰ বগা লিম্বু পিতাৰ নাম : চন্দ্ৰ বগা লিম্বু ঘৰ নং : 16 বয়স : 64 লিঙ্গ : পুৰুষ	CCY5935057 ফটো উপলব্ধ	66 নাম : তিল মায়ী লিম্বু স্বামীৰ নাম : নৰবগা লিম্বু ঘৰ নং : 16 বয়স : 54 লিঙ্গ : মহিলা	CCY5935068 ফটো উপলব্ধ
67 নাম : গংগা বগা লিম্বু পিতাৰ নাম : চন্দ্ৰ বগা লিম্বু ঘৰ নং : 16 বয়স : 54 লিঙ্গ : পুৰুষ	CCY5935079 ফটো উপলব্ধ	68 নাম : সুকমায়া লিম্বু স্বামীৰ নাম : গংগা বা. লিম্বু ঘৰ নং : 16 বয়স : 44 লিঙ্গ : মহিলা	CCY5935080 ফটো উপলব্ধ	69 নাম : ধল বাহাদুৰ পিতাৰ নাম : দেও মায়ী লিম্বু ঘৰ নং : 16 বয়স : 41 লিঙ্গ : পুৰুষ	CCY1773495 ফটো উপলব্ধ
70 নাম : তাৰাবীৰ লিম্বু লিম্বু পিতাৰ নাম : নৰ বাহাদুৰ লিম্বু ঘৰ নং : 16 বয়স : 35 লিঙ্গ : পুৰুষ	CCY5942767 ফটো উপলব্ধ	71 নাম : পুনামী কুমী পিতাৰ নাম : দৌহান কুমী ঘৰ নং : 16 বয়স : 29 লিঙ্গ : মহিলা	CCY0581223 ফটো উপলব্ধ	72 নাম : মঞ্জু মায়ী লিম্বু পিতাৰ নাম : গংগা বাহাদুৰ লিম্বু ঘৰ নং : 16 বয়স : 24 লিঙ্গ : মহিলা	CCY1457407 ফটো উপলব্ধ
73 নাম : শান্তি মায়ী তামাং স্বামীৰ নাম : তাৰাবীৰ লিম্বু ঘৰ নং : 16 বয়স : 23 লিঙ্গ : মহিলা	VFT0026195 ফটো উপলব্ধ	74 নাম : বঞ্জু লিম্বু পিতাৰ নাম : গংগা বাহাদুৰ লিম্বু ঘৰ নং : 16 বয়স : 22 লিঙ্গ : মহিলা	CCY1457456 ফটো উপলব্ধ	75 নাম : বুধ মায়ী লিম্বু স্বামীৰ নাম : চক্ৰবীৰ লিম্বু ঘৰ নং : 19 বয়স : 71 লিঙ্গ : মহিলা	CCY5935126 ফটো উপলব্ধ
76 নাম : চাৰ্কি মায়ী লিম্বু পিতাৰ নাম : চক্ৰবীৰ লিম্বু ঘৰ নং : 19 বয়স : 43 লিঙ্গ : মহিলা	CCY5935115 ফটো উপলব্ধ	77 নাম : তাৰা লিম্বু স্বামীৰ নাম : ৰাজু লিম্বু ঘৰ নং : 19 বয়স : 38 লিঙ্গ : মহিলা	CCY0294710 ফটো উপলব্ধ	78 নাম : ৰাজু লিম্বু পিতাৰ নাম : বিৰ বাঃ লিম্বু ঘৰ নং : 19 বয়স : 36 লিঙ্গ : পুৰুষ	CCY0296004 ফটো উপলব্ধ
79 নাম : দিলিপ নেৱাৰ পিতাৰ নাম : গোপাল নেৱাৰ ঘৰ নং : 19 বয়স : 30 লিঙ্গ : পুৰুষ	CCY0030577 ফটো উপলব্ধ	80 নাম : সীতা লিম্বু মাতৃৰ নাম : বেদমায়ী লিম্বু ঘৰ নং : 19 বয়স : 30 লিঙ্গ : মহিলা	CCY0030619 ফটো উপলব্ধ	81 নাম : ৰাজু লিম্বু মাতৃৰ নাম : চাৰ্লি মায়ী লিম্বু ঘৰ নং : 17 বয়স : 23 লিঙ্গ : পুৰুষ	CCY1184472 ফটো উপলব্ধ
82 নাম : ৰাজু লিম্বু মাতৃৰ নাম : সৱকি মায়ী লিম্বু ঘৰ নং : 17 বয়স : 22 লিঙ্গ : পুৰুষ	CCY1467430 ফটো উপলব্ধ	83 নাম : মায়ী লিম্বু স্বামীৰ নাম : বল কুমাৰ লিম্বু ঘৰ নং : 19 বয়স : 42 লিঙ্গ : মহিলা	CCY5935217 ফটো উপলব্ধ	84 নাম : আৰতি লিম্বু পিতাৰ নাম : বল কুমাৰ লিম্বু ঘৰ নং : 19 বয়স : 26 লিঙ্গ : মহিলা	CCY0670620 ফটো উপলব্ধ
85 নাম : সন্তোষ লিম্বু পিতাৰ নাম : বল কুমাৰ লিম্বু ঘৰ নং : 19 বয়স : 24 লিঙ্গ : পুৰুষ	CCY0720359 ফটো উপলব্ধ	86 নাম : বিবেক লিম্বু পিতাৰ নাম : বল কুমাৰ লিম্বু ঘৰ নং : 19 বয়স : 20 লিঙ্গ : পুৰুষ	VFT0079426 ফটো উপলব্ধ	87 নাম : অঞ্জলী লিম্বু পিতাৰ নাম : শ্ৰী প্ৰসাদ লিম্বু ঘৰ নং : 19 বয়স : 25 লিঙ্গ : মহিলা	CCY0667311 ফটো উপলব্ধ
88 নাম : চন্দ্ৰ বাহাদুৰ ছেত্ৰী পিতাৰ নাম : তেজ বাহাদুৰ ছেত্ৰী ঘৰ নং : 19 বয়স : 31 লিঙ্গ : পুৰুষ	CCY0457895 ফটো উপলব্ধ	89 নাম : প্ৰিয়ঙ্কা লিম্বু স্বামীৰ নাম : টিলক লিম্বু ঘৰ নং : 19 বয়স : 29 লিঙ্গ : মহিলা	CCY0208637 ফটো উপলব্ধ	90 নাম : কৃষ্ণা কুমাৰ লিম্বু পিতাৰ নাম : লোক বাঃ লিম্বু ঘৰ নং : 19 বয়স : 26 লিঙ্গ : পুৰুষ	CCY0295212 ফটো উপলব্ধ



91 নাম : লোক বাহাদুৰ লিম্বু পিতাৰ নাম: ইন্দ্ৰ বৰ্গা লিম্বু ঘৰ নং : ১৯ক বয়স : 57 লিঙ্গ : পুৰুষ	CCY5935228 ফটো উপলব্ধ	92 নাম : জীত মায়া লিম্বু স্বামীৰ নাম: লোক বৰ্গা লিম্বু ঘৰ নং : ১৯ক বয়স : 54 লিঙ্গ : মহিলা	CCY5935239 ফটো উপলব্ধ	93 নাম : বীনা কুমাৰী লিম্বু স্বামীৰ নাম: লোক বাহাদুৰ লিম্বু ঘৰ নং : ১৯ক বয়স : 38 লিঙ্গ : মহিলা	CCY5935240 ফটো উপলব্ধ
94 নাম : দিলকুমা লিম্বু পিতাৰ নাম: লোক বাঃ ঘৰ নং : ১৯ক বয়স : 37 লিঙ্গ : পুৰুষ	CCY1773597 ফটো উপলব্ধ	95 নাম : দিলু মায়া লিম্বু পিতাৰ নাম: বিৰ বাহাদুৰ লিম্বু ঘৰ নং : ১৯ক বয়স : 33 লিঙ্গ : মহিলা	CCY5942507 ফটো উপলব্ধ	96 নাম : পদ্ম বাহাদুৰ লিম্বু পিতাৰ নাম: লোক বাহাদুৰ লিম্বু ঘৰ নং : ১৯ক বয়স : 31 লিঙ্গ : পুৰুষ	CCY5942494 ফটো উপলব্ধ
97 নাম : অমতা মায়া লিম্বু পিতাৰ নাম: হৰকা বাহাদুৰ লিম্বু ঘৰ নং : 21 বয়স : 49 লিঙ্গ : মহিলা	CCY9662107 ফটো উপলব্ধ	98 নাম : নিকিতা লিম্বু পিতাৰ নাম: শুক বাহাদুৰ লিম্বু ঘৰ নং : 21 বয়স : 25 লিঙ্গ : মহিলা	CCY0670638 ফটো উপলব্ধ	99 নাম : ৰূপালী বৰ গৌঁহাই স্বামীৰ নাম: আনন্দ বৰ গৌঁহাই ঘৰ নং : 22 বয়স : 58 লিঙ্গ : মহিলা	VFT0045682 ফটো উপলব্ধ
100 নাম : নৱনিতা বৰগোঁহাই পিতাৰ নাম: আনন্দ বৰগোঁহাই ঘৰ নং : ২২ বয়স : 33 লিঙ্গ : মহিলা	CCY1773564 ফটো উপলব্ধ	101 নাম : ৰইচি চিংফৌ তামাং স্বামীৰ নাম: ইন্দ্ৰ বাহাদুৰ তামাং ঘৰ নং : 22ক বয়স : 30 লিঙ্গ : মহিলা	CCY0666842 ফটো উপলব্ধ	E 102 নাম : ভূপেন বৰগোঁহাই পিতাৰ নাম: গৌলিক বৰগোঁহাই ঘৰ নং : ২৩ বয়স : 56 লিঙ্গ : পুৰুষ	CCY5935308 ফটো উপলব্ধ
103 নাম : ডিম্বেশ্বৰী বৰগোঁহাই স্বামীৰ নাম: ভূপেন বৰগোঁহাই ঘৰ নং : ২৩ বয়স : 51 লিঙ্গ : মহিলা	CCY5935319 ফটো উপলব্ধ	104 নাম : মুকট বৰগোঁহাই পিতাৰ নাম: ভূপেন বৰগোঁহাই ঘৰ নং : ২৩ বয়স : 33 লিঙ্গ : পুৰুষ	CCY5942778 ফটো উপলব্ধ	105 নাম : মাইন কোঁৱৰ বৰগোঁহাই স্বামীৰ নাম: মুকট বৰগোঁহাই ঘৰ নং : ২৩ বয়স : 28 লিঙ্গ : মহিলা	CCY0604520 ফটো উপলব্ধ
106 নাম : প্ৰদ্যোত বৰ গৌঁহাই পিতাৰ নাম: ভূপেন বৰ গৌঁহাই ঘৰ নং : 23 বয়স : 24 লিঙ্গ : পুৰুষ	CCY1452606 ফটো উপলব্ধ	107 নাম : মন লিম্বু পিতাৰ নাম: অজয় লিম্বু ঘৰ নং : ২৩ বয়স : 23 লিঙ্গ : মহিলা	CCY0565291 ফটো উপলব্ধ	108 নাম : হেমলতা বৰগোঁহাই স্বামীৰ নাম: ডিম্বৰুধৰ বৰগোঁহাই ঘৰ নং : ২৪ বয়স : 61 লিঙ্গ : মহিলা	CCY5935320 ফটো উপলব্ধ
109 নাম : তৰুন বৰগোঁহাই পিতাৰ নাম: ডিম্বৰুধৰ বৰগোঁহাই ঘৰ নং : ২৪ বয়স : 45 লিঙ্গ : পুৰুষ	CCY5935331 ফটো উপলব্ধ	110 নাম : প্ৰণব বৰগোঁহাই পিতাৰ নাম: ডিম্বৰুধৰ বৰগোঁহাই ঘৰ নং : ২৪ বয়স : 39 লিঙ্গ : পুৰুষ	CCY5935342 ফটো উপলব্ধ	111 নাম : কমলা বৰগোঁহাই স্বামীৰ নাম: তৰুন বৰগোঁহাই ঘৰ নং : ২৪ বয়স : 39 লিঙ্গ : মহিলা	CCY5942483 ফটো উপলব্ধ
112 নাম : ভেশ ৰাজ ছেত্ৰী পিতাৰ নাম: প্ৰেম বাহাদুৰ ছেত্ৰী ঘৰ নং : 25 বয়স : 36 লিঙ্গ : পুৰুষ	CCY0671040 ফটো উপলব্ধ	113 নাম : আচ বৰ্গা লিম্বু পিতাৰ নাম: নৰ বৰ্গা লিম্বু ঘৰ নং : ২৬ বয়স : 75 লিঙ্গ : পুৰুষ	CCY5935364 ফটো উপলব্ধ	114 নাম : চুক মায়া লিম্বু স্বামীৰ নাম: আচ বৰ্গা লিম্বু ঘৰ নং : ২৬ বয়স : 69 লিঙ্গ : মহিলা	CCY5935375 ফটো উপলব্ধ
# 115 নাম : টেক বাহাদুৰ লিম্বু পিতাৰ নাম: আৰী বাহাদুৰ লিম্বু ঘৰ নং : ২৬ বয়স : 47 লিঙ্গ : পুৰুষ	CCY5935386 ফটো উপলব্ধ	116 নাম : নিৰমায়া লিম্বু স্বামীৰ নাম: টেক বা. লিম্বু ঘৰ নং : ২৬ বয়স : 46 লিঙ্গ : মহিলা	CCY5935411 ফটো উপলব্ধ	117 নাম : কালু বৰ্গা লিম্বু পিতাৰ নাম: আচ বৰ্গা লিম্বু ঘৰ নং : ২৬ বয়স : 44 লিঙ্গ : পুৰুষ	CCY5935397 ফটো উপলব্ধ
118 নাম : অনিৰ্ভা লিম্বু স্বামীৰ নাম: কালু লিম্বু ঘৰ নং : ২৬ বয়স : 42 লিঙ্গ : মহিলা	CCY5935422 ফটো উপলব্ধ	119 নাম : সূৰ্য বা. লিম্বু পিতাৰ নাম: আচ বা. লিম্বু ঘৰ নং : ২৬ বয়স : 38 লিঙ্গ : পুৰুষ	CCY5935433 ফটো উপলব্ধ	120 নাম : আচমলি লংবী লিম্বু স্বামীৰ নাম: সূৰ্য বা: লিম্বু ঘৰ নং : ২৬ বয়স : 29 লিঙ্গ : মহিলা	CCY0246678 ফটো উপলব্ধ



121 নাম : বসন্ত লিঙ্গ পিতাৰ নাম: এচ বাঃ লিঙ্গ ঘৰ নং : 26 বয়স : 26 লিঙ্গ : পুৰুষ	CCY0295162 ফটো উপলব্ধ	122 নাম : অৰন লিঙ্গ পিতাৰ নাম: টেক বাহাদুৰ লিঙ্গ ঘৰ নং : 26 বয়স : 25 লিঙ্গ : পুৰুষ	CCY0666990 ফটো উপলব্ধ	123 নাম : সালমান লিঙ্গ পিতাৰ নাম: কৰন লিঙ্গ ঘৰ নং : 26 বয়স : 21 লিঙ্গ : পুৰুষ	VFT0102772 ফটো উপলব্ধ
124 নাম : দিকা মায়ী লিঙ্গ পিতাৰ নাম: টেক বাহাদুৰ লিঙ্গ ঘৰ নং : 26 বয়স : 21 লিঙ্গ : মহিলা	VFT0102806 ফটো উপলব্ধ	125 নাম : হংদু লিঙ্গ পিতাৰ নাম: হৰ্জং লিঙ্গ ঘৰ নং : 29 বয়স : 67 লিঙ্গ : পুৰুষ	CCY5935444 ফটো উপলব্ধ	# 126 নাম : সাবিত্ৰী লিঙ্গ স্বামীৰ নাম: হংদু লিঙ্গ লিঙ্গ ঘৰ নং : 29 বয়স : 59 লিঙ্গ : মহিলা	CCY5935455 ফটো উপলব্ধ
127 নাম : মধু বগা লিঙ্গ পিতাৰ নাম: হংদু লিঙ্গ ঘৰ নং : 29 বয়স : 46 লিঙ্গ : পুৰুষ	CCY5935466 ফটো উপলব্ধ	128 নাম : অনিতা লিঙ্গ স্বামীৰ নাম: মধু বা. লিঙ্গ ঘৰ নং : 29 বয়স : 41 লিঙ্গ : মহিলা	CCY5935488 ফটো উপলব্ধ	129 নাম : টিকা বাম লিঙ্গ পিতাৰ নাম: হংদু লিঙ্গ ঘৰ নং : 29 বয়স : 38 লিঙ্গ : পুৰুষ	CCY5935499 ফটো উপলব্ধ
130 নাম : পূৰ্ণ বাহাদুৰ লিঙ্গ পিতাৰ নাম: হংদু লিঙ্গ ঘৰ নং : 29 বয়স : 34 লিঙ্গ : পুৰুষ	CCY5942518 ফটো উপলব্ধ	131 নাম : ইন্দ্ৰ বাহাদুৰ লিঙ্গ পিতাৰ নাম: হংদু লিঙ্গ ঘৰ নং : 29 বয়স : 31 লিঙ্গ : পুৰুষ	CCY5942472 ফটো উপলব্ধ	132 নাম : বিষ্ণু মায়ী লিঙ্গ পিতাৰ নাম: দি বি মুখিয়া ঘৰ নং : 29 বয়স : 30 লিঙ্গ : মহিলা	CCY0250506 ফটো উপলব্ধ
133 নাম : জীনা লিঙ্গ স্বামীৰ নাম: ইন্দ্ৰ লিঙ্গ ঘৰ নং : 27 বয়স : 28 লিঙ্গ : মহিলা	CCY0666800 ফটো উপলব্ধ	# 134 নাম : প্ৰিয়া লিঙ্গ পিতাৰ নাম: মধু লিঙ্গ ঘৰ নং : 29 বয়স : 22 লিঙ্গ : মহিলা	VFT0049585 ফটো উপলব্ধ	135 নাম : কুবীৰ লিঙ্গ পিতাৰ নাম: হৰ্জং লিঙ্গ ঘৰ নং : 28 বয়স : 62 লিঙ্গ : পুৰুষ	CCY5935502 ফটো উপলব্ধ
136 নাম : গৌৰী মায়ী লিঙ্গ কুবীৰ লিঙ্গ স্বামীৰ নাম: কুবীৰ লিঙ্গ ঘৰ নং : 28 বয়স : 54 লিঙ্গ : মহিলা	CCY5935513 ফটো উপলব্ধ	137 নাম : বিষ্ণু বাহাদুৰ লিঙ্গ পিতাৰ নাম: কুবীৰ লিঙ্গ ঘৰ নং : 28 বয়স : 33 লিঙ্গ : পুৰুষ	CCY5942461 ফটো উপলব্ধ	138 নাম : ৰূপালী শইকিয়া বৰগোঁহাই স্বামীৰ নাম: প্ৰণৱ বৰগোঁহাই ঘৰ নং : 28 বয়স : 32 লিঙ্গ : মহিলা	CCY0604470 ফটো উপলব্ধ
139 নাম : ৰবি লিঙ্গ পিতাৰ নাম: কুবীৰ বা লিঙ্গ ঘৰ নং : 28 বয়স : 31 লিঙ্গ : পুৰুষ	CCY0254615 ফটো উপলব্ধ	140 নাম : মন্দিৰা লিঙ্গ স্বামীৰ নাম: বিষ্ণু বাহাদুৰ লিঙ্গ ঘৰ নং : 28 বয়স : 20 লিঙ্গ : মহিলা	VFT0049874 ফটো উপলব্ধ	141 নাম : সন্তোষ লিঙ্গ পিতাৰ নাম: হৰ্জং বা লিঙ্গ ঘৰ নং : 29 বয়স : 70 লিঙ্গ : পুৰুষ	CCY5935524 ফটো উপলব্ধ
142 নাম : চাণু মায়ী লিঙ্গ স্বামীৰ নাম: সন্তোষ লিঙ্গ ঘৰ নং : 29 বয়স : 68 লিঙ্গ : মহিলা	CCY5935535 ফটো উপলব্ধ	143 নাম : মন কুমাৰী লিঙ্গ স্বামীৰ নাম: পূৰ্ণ বাহাদুৰ লিঙ্গ ঘৰ নং : 29 বয়স : 27 লিঙ্গ : মহিলা	CCY0635334 ফটো উপলব্ধ	144 নাম : বিক্ৰম লিঙ্গ পিতাৰ নাম: নাৰ্ভুং বা. লিঙ্গ ঘৰ নং : 30 বয়স : 45 লিঙ্গ : পুৰুষ	CCY5942450 ফটো উপলব্ধ
145 নাম : বিৰসীমায়ী লিঙ্গ স্বামীৰ নাম: বিক্ৰম লিঙ্গ ঘৰ নং : 30 বয়স : 39 লিঙ্গ : মহিলা	CCY5942836 ফটো উপলব্ধ	146 নাম : অমন লিঙ্গ পিতাৰ নাম: মন কুমাৰী . ঘৰ নং : 30 বয়স : 36 লিঙ্গ : পুৰুষ	CCY1773575 ফটো উপলব্ধ	147 নাম : গীতা উৰাং আলি স্বামীৰ নাম: লাপুং আলি ঘৰ নং : 30 বয়স : 27 লিঙ্গ : মহিলা	CCY0667642 ফটো উপলব্ধ
148 নাম : ৰামানু লিঙ্গ পিতাৰ নাম: নাৰ্ভুং লিঙ্গ ঘৰ নং : 30 বয়স : 26 লিঙ্গ : পুৰুষ	CCY0265785 ফটো উপলব্ধ	149 নাম : বুদ্ধি মায়ী লিঙ্গ পিতাৰ নাম: বিক্ৰম লিঙ্গ ঘৰ নং : 30 বয়স : 21 লিঙ্গ : মহিলা	CCY9715202 ফটো উপলব্ধ	150 নাম : বীৰ বগা লিঙ্গ পিতাৰ নাম: চুক বগা লিঙ্গ ঘৰ নং : 31 বয়স : 62 লিঙ্গ : পুৰুষ	CCY5935579 ফটো উপলব্ধ



151 নাম : অজিত মায়া লিঙ্গ স্বামীৰ নাম: বীৰ বগা লিঙ্গ ঘৰ নং : ৩১ বয়স : 59 লিঙ্গ : মহিলা	CCY5935580 ফটো উপলব্ধ	152 নাম : উত্তম লিঙ্গ পিতাৰ নাম: বীৰ বা. লিঙ্গ ঘৰ নং : ৩১ বয়স : 37 লিঙ্গ : পুৰুষ	CCY5935591 ফটো উপলব্ধ	153 নাম : সন্দয়া লিঙ্গ স্বামীৰ নাম: উত্তম লিঙ্গ ঘৰ নং : ৩১ বয়স : 37 লিঙ্গ : মহিলা	CCY0268599 ফটো উপলব্ধ
154 নাম : কৃষ্ণ থাপা পিতাৰ নাম: স্বয়ং থাপা ঘৰ নং : 31 বয়স : 25 লিঙ্গ : পুৰুষ	CCY0666826 ফটো উপলব্ধ	155 নাম : ধন বগা লিঙ্গ পিতাৰ নাম: চুক বগা লিঙ্গ ঘৰ নং : ৩২ বয়স : 63 লিঙ্গ : পুৰুষ	CCY5935604 ফটো উপলব্ধ	156 নাম : অজয় লিঙ্গ পিতাৰ নাম: ধন বগা লিঙ্গ ঘৰ নং : ৩২ বয়স : 41 লিঙ্গ : পুৰুষ	CCY5935615 ফটো উপলব্ধ
157 নাম : কুন্তী লিঙ্গ স্বামীৰ নাম: অজয় লিঙ্গ ঘৰ নং : ৩২ বয়স : 39 লিঙ্গ : মহিলা	CCY5935626 ফটো উপলব্ধ	158 নাম : ইচাৰা লিঙ্গ পিতাৰ নাম: গোবিন্দ লিঙ্গ ঘৰ নং : ৩৩ বয়স : 53 লিঙ্গ : মহিলা	CCY5935682 ফটো উপলব্ধ	159 নাম : অংদ চিংফৌ পিতাৰ নাম: মিনলুং নং চিংফৌ ঘৰ নং : 33 বয়স : 52 লিঙ্গ : পুৰুষ	CCY0668731 ফটো উপলব্ধ
160 নাম : জুলী লিঙ্গ পিতাৰ নাম: গোবিন্দ লিঙ্গ ঘৰ নং : ৩৩ বয়স : 49 লিঙ্গ : মহিলা	CCY5935706 ফটো উপলব্ধ	# 161 নাম : ফিবৰানী লিঙ্গনী স্বামীৰ নাম: দিল কুমাৰ লিঙ্গ ঘৰ নং : ৩৪ বয়স : 75 লিঙ্গ : মহিলা	CCY5935740 ফটো উপলব্ধ	162 নাম : কৃষ্ণ কুমাৰ লিঙ্গ পিতাৰ নাম: দিল কুমাৰ লিঙ্গ ঘৰ নং : ৩৪ বয়স : 48 লিঙ্গ : পুৰুষ	CCY5935751 ফটো উপলব্ধ
163 নাম : তেজ বাহাদুৰ লিঙ্গ পিতাৰ নাম: দিল কুমাৰ লিঙ্গ ঘৰ নং : ৩৪ বয়স : 46 লিঙ্গ : পুৰুষ	CCY5935808 ফটো উপলব্ধ	164 নাম : বিষ্ণু লিঙ্গ পিতাৰ নাম: দিল কুমাৰ লিঙ্গ ঘৰ নং : 34 বয়স : 46 লিঙ্গ : মহিলা	CCY0581173 ফটো উপলব্ধ	165 নাম : চানি লিঙ্গ স্বামীৰ নাম: কৃষ্ণ কুমাৰ লিঙ্গ ঘৰ নং : ৩৪ বয়স : 44 লিঙ্গ : মহিলা	CCY5935795 ফটো উপলব্ধ
# 166 নাম : কুল বাহাদুৰ লিঙ্গ পিতাৰ নাম: দিল কুমাৰ লিঙ্গ ঘৰ নং : ৩৪ বয়স : 41 লিঙ্গ : পুৰুষ	CCY5935762 ফটো উপলব্ধ	167 নাম : কৃষ্ণা কোঁৱৰ লিঙ্গ স্বামীৰ নাম: তেজ বাহাদুৰ লিঙ্গ ঘৰ নং : ৩৪ বয়স : 39 লিঙ্গ : মহিলা	CCY5935819 ফটো উপলব্ধ	168 নাম : ৰাজ কুমাৰ লিঙ্গ পিতাৰ নাম: দিল কুমাৰ লিঙ্গ ঘৰ নং : ৩৪ বয়স : 37 লিঙ্গ : পুৰুষ	CCY5935773 ফটো উপলব্ধ
169 নাম : বেবী লিঙ্গ পিতাৰ নাম: বীৰ বাহাদুৰ লিঙ্গ ঘৰ নং : 34 বয়স : 25 লিঙ্গ : মহিলা	CCY9695958 ফটো উপলব্ধ	170 নাম : এশা লিঙ্গ পিতাৰ নাম: কৃষ্ণ লিঙ্গ ঘৰ নং : 34 বয়স : 24 লিঙ্গ : মহিলা	VFT0130856 ফটো উপলব্ধ	171 নাম : সোন্ন লিঙ্গ পিতাৰ নাম: কৃষ্ণ কুমাৰ লিঙ্গ ঘৰ নং : ৩৪ক বয়স : 45 লিঙ্গ : পুৰুষ	CCY5935820 ফটো উপলব্ধ
172 নাম : বীণা লিঙ্গ স্বামীৰ নাম: চন্দ্ৰ বা. লিঙ্গ ঘৰ নং : ৩৫ বয়স : 40 লিঙ্গ : মহিলা	CCY5935831 ফটো উপলব্ধ	173 নাম : প্ৰদীপ বৰগোহাঁই পিতাৰ নাম: দুৰ্গা বৰগোহাঁই ঘৰ নং : ৩৫ বয়স : 74 লিঙ্গ : পুৰুষ	CCY5935842 ফটো উপলব্ধ	174 নাম : গুনমনি বৰগোহাঁই স্বামীৰ নাম: প্ৰদীপ বৰগোহাঁই ঘৰ নং : ৩৫ বয়স : 64 লিঙ্গ : মহিলা	CCY5935853 ফটো উপলব্ধ
175 নাম : বীনা বৰগোহাঁই স্বামীৰ নাম: প্ৰশান্ত বৰগোহাঁই ঘৰ নং : ৩৫ বয়স : 54 লিঙ্গ : মহিলা	CCY5935897 ফটো উপলব্ধ	176 নাম : অৰিন্দম বৰগোহাঁই পিতাৰ নাম: প্ৰদীপ বৰগোহাঁই ঘৰ নং : ৩৫ বয়স : 38 লিঙ্গ : পুৰুষ	CCY5935875 ফটো উপলব্ধ	177 নাম : ভাৰতী গগৈ বৰগোহাঁই স্বামীৰ নাম: দিমান বৰগোহাঁই ঘৰ নং : 35 বয়স : 33 লিঙ্গ : মহিলা	CCY0590927 ফটো উপলব্ধ
178 নাম : বিউটি হাতীমূৰিয়া বৰগোহাঁই স্বামীৰ নাম: অৰিন্দম বৰগোহাঁই ঘৰ নং : 35 বয়স : 29 লিঙ্গ : মহিলা	CCY0604983 ফটো উপলব্ধ	179 নাম : প্ৰশান্ত বৰগোহাঁই পিতাৰ নাম: দুৰ্গা বৰগোহাঁই ঘৰ নং : ৩৫ক বয়স : 56 লিঙ্গ : পুৰুষ	CCY5935900 ফটো উপলব্ধ	180 নাম : দিমান বৰগোহাঁই পিতাৰ নাম: প্ৰশান্ত বৰগোহাঁই ঘৰ নং : ৩৫ক বয়স : 31 লিঙ্গ : পুৰুষ	CCY5942734 ফটো উপলব্ধ



181 নাম : মাইজান গগৈ স্বামীৰ নাম: চুহন গগৈ ঘৰ নং : ৩৬ বয়স : 66 লিঙ্গ : মহিলা	CCY5935922 ফটো উপলব্ধ	182 নাম : বুপালী গগৈ পিতাৰ নাম: চুহন গগৈ ঘৰ নং : ৩৬ বয়স : 44 লিঙ্গ : মহিলা	CCY5935944 ফটো উপলব্ধ	183 নাম : পিংকু গগৈ পিতাৰ নাম: চুহন গগৈ ঘৰ নং : ৩৬ বয়স : 41 লিঙ্গ : পুৰুষ	CCY5935933 ফটো উপলব্ধ
184 নাম : পল্লবী মহন গগৈ স্বামীৰ নাম: পিংকু গগৈ ঘৰ নং : ৩৬ বয়স : 34 লিঙ্গ : মহিলা	CCY5942803 ফটো উপলব্ধ	185 নাম : জোনী গগৈ স্বামীৰ নাম: বিজু গগৈ ঘৰ নং : ৩৬ বয়স : 34 লিঙ্গ : মহিলা	CCY5942961 ফটো উপলব্ধ	186 নাম : বিজু গগৈ পিতাৰ নাম: ছোচেন গগৈ ঘৰ নং : ৩৬ বয়স : 33 লিঙ্গ : পুৰুষ	CCY5942723 ফটো উপলব্ধ
187 নাম : চঞ্চল গগৈ পিতাৰ নাম: যোগেশ্বৰ গগৈ ঘৰ নং : ৩৭ বয়স : 54 লিঙ্গ : পুৰুষ	CCY5935955 ফটো উপলব্ধ	188 নাম : অৰুনা গগৈ স্বামীৰ নাম: চঞ্চল গগৈ ঘৰ নং : ৩৭ বয়স : 49 লিঙ্গ : মহিলা	CCY5935966 ফটো উপলব্ধ	189 নাম : হেমন্ত গগৈ পিতাৰ নাম: চঞ্চল গগৈ ঘৰ নং : ৩৭ বয়স : 33 লিঙ্গ : পুৰুষ	CCY5942745 ফটো উপলব্ধ
190 নাম : সুৰভি গগৈ স্বামীৰ নাম: হেমন্ত গগৈ ঘৰ নং : ৩৭ বয়স : 32 লিঙ্গ : মহিলা	CCY5942814 ফটো উপলব্ধ	191 নাম : অনন্ত গগৈ পিতাৰ নাম: চঞ্চল গগৈ ঘৰ নং : ৩৭ বয়স : 31 লিঙ্গ : পুৰুষ	CCY5942756 ফটো উপলব্ধ	192 নাম : নিৰোপ গগৈ পিতাৰ নাম: চঞ্চল গগৈ ঘৰ নং : 37 বয়স : 31 লিঙ্গ : পুৰুষ	CCY0581199 ফটো উপলব্ধ
193 নাম : লাবন্য গগৈ স্বামীৰ নাম: যোগেশ্বৰ গগৈ ঘৰ নং : ৩৮ বয়স : 70 লিঙ্গ : মহিলা	CCY5935977 ফটো উপলব্ধ	194 নাম : নলিনী গগৈ স্বামীৰ নাম: অজান্ত গগৈ ঘৰ নং : ৩৮ বয়স : 50 লিঙ্গ : মহিলা	CCY5935999 ফটো উপলব্ধ	195 নাম : সঞ্জয় গগৈ পিতাৰ নাম: যোগেশ্বৰ গগৈ ঘৰ নং : ৩৮ বয়স : 40 লিঙ্গ : পুৰুষ	CCY5936005 ফটো উপলব্ধ
196 নাম : জোন গগৈ স্বামীৰ নাম: সঞ্জয় গগৈ ঘৰ নং : ৩৮ বয়স : 37 লিঙ্গ : মহিলা	CCY5942892 ফটো উপলব্ধ	S 197 নাম : পূৰ্ণিমা গগৈ স্বামীৰ নাম: বমেন গগৈ ঘৰ নং : ৩৮ বয়স : 35 লিঙ্গ : মহিলা	CCY5942789 ফটো উপলব্ধ	198 নাম : পিন্টু গগৈ পিতাৰ নাম: আজান্ত গগৈ ঘৰ নং : ৩৮ বয়স : 27 লিঙ্গ : পুৰুষ	CCY0290569 ফটো উপলব্ধ
199 নাম : সৌৰভ গগৈ পিতাৰ নাম: অজান্ত গগৈ ঘৰ নং : 38 বয়স : 26 লিঙ্গ : পুৰুষ	CCY0581447 ফটো উপলব্ধ	# 200 নাম : সমীৰ চুৰ্বা পিতাৰ নাম: সোমু লিম্বু ঘৰ নং : ৩৮ বয়স : 22 লিঙ্গ : পুৰুষ	VFT0049759 ফটো উপলব্ধ	201 নাম : মালতী গগৈ স্বামীৰ নাম: জয়ন্ত গগৈ ঘৰ নং : ৩৯ বয়স : 50 লিঙ্গ : মহিলা	CCY5936038 ফটো উপলব্ধ
202 নাম : লক্ষী মনি খাডিয়া স্বামীৰ নাম: লক্ষন খাডিয়া ঘৰ নং : ৪১ বয়স : 54 লিঙ্গ : মহিলা	CCY5936094 ফটো উপলব্ধ	E 203 নাম : বাজু খাডিয়া পিতাৰ নাম: লক্ষণ খাডিয়া ঘৰ নং : ৪১ বয়স : 37 লিঙ্গ : পুৰুষ	CCY5936107 ফটো উপলব্ধ	204 নাম : অজয় খাৰিয়া পিতাৰ নাম: লক্ষন খাৰিয়া ঘৰ নং : ৪১ বয়স : 34 লিঙ্গ : পুৰুষ	CCY0296111 ফটো উপলব্ধ
205 নাম : বাজেচ খাৰিয়া পিতাৰ নাম: লক্ষন খাৰিয়া ঘৰ নং : ৪১ বয়স : 32 লিঙ্গ : পুৰুষ	CCY0296053 ফটো উপলব্ধ	206 নাম : বিৰু খাৰিয়া স্বামীৰ নাম: অজয় খাৰিয়া ঘৰ নং : ৪১ বয়স : 26 লিঙ্গ : মহিলা	CCY0294553 ফটো উপলব্ধ	207 নাম : বিৰু খাডিয়া পিতাৰ নাম: পাতলা খাডিয়া ঘৰ নং : ৪৩ বয়স : 64 লিঙ্গ : পুৰুষ	CCY5936141 ফটো উপলব্ধ
208 নাম : প্ৰমিলা ভূইহৰ স্বামীৰ নাম: আজিত ভূইহৰ ঘৰ নং : ৪৪ বয়স : 66 লিঙ্গ : মহিলা	CCY5936163 ফটো উপলব্ধ	209 নাম : গনেশ ভূইহৰ পিতাৰ নাম: আজিত ভূইহৰ ঘৰ নং : ৪৪ বয়স : 41 লিঙ্গ : পুৰুষ	CCY5936185 ফটো উপলব্ধ	210 নাম : দিনেশ ভূইহৰ পিতাৰ নাম: আজিত ভূইহৰ ঘৰ নং : ৪৪ বয়স : 39 লিঙ্গ : পুৰুষ	CCY5936174 ফটো উপলব্ধ



211 নাম : চান্দলী ভূইহৰ স্বামীৰ নাম : গনেশ ভূইহৰ ঘৰ নং : 88 বয়স : 33 লিঙ্গ : মহিলা	CCY5942927 ফটো উপলব্ধ	212 নাম : অনিতা ভূইহৰ পিতাৰ নাম : দিনেশ ভূইহৰ ঘৰ নং : 88 বয়স : 33 লিঙ্গ : মহিলা	CCY0077149 ফটো উপলব্ধ	213 নাম : বিৰ ভূইহৰ দল পিতাৰ নাম : আজিত ভূইহৰ ঘৰ নং : 44 বয়স : 29 লিঙ্গ : পুৰুষ	VFT0104885 ফটো উপলব্ধ
214 নাম : সৰশতী চেত্ৰী স্বামীৰ নাম : মদন চেত্ৰী ঘৰ নং : 44 বয়স : 28 লিঙ্গ : মহিলা	CCY1159524 ফটো উপলব্ধ	215 নাম : বিনোদ ভূইহৰ পিতাৰ নাম : চৰ্মৰু ভূইহৰ ঘৰ নং : 8৫ বয়স : 44 লিঙ্গ : পুৰুষ	CCY5936221 ফটো উপলব্ধ	216 নাম : সৰশতী ভূইহৰ স্বামীৰ নাম : বিনোদ ভূইহৰ ঘৰ নং : 8৫ বয়স : 39 লিঙ্গ : মহিলা	CCY5942858 ফটো উপলব্ধ
217 নাম : জুন ভূইহৰ পিতাৰ নাম : চুটু ভূইহৰ ঘৰ নং : 8৫ বয়স : 28 লিঙ্গ : পুৰুষ	CCY0309435 ফটো উপলব্ধ	218 নাম : দিপান্দিতা গগৈ পিতাৰ নাম : ফুনু গগৈ ঘৰ নং : 45 বয়স : 24 লিঙ্গ : মহিলা	CCY1114859 ফটো উপলব্ধ	219 নাম : মৃদলা গগৈ পিতাৰ নাম : ফুনু গগৈ ঘৰ নং : 45 বয়স : 21 লিঙ্গ : মহিলা	CCY9715616 ফটো উপলব্ধ
220 নাম : ফুণু গগৈ পিতাৰ নাম : চুছন গগৈ ঘৰ নং : 8৫ বয়স : 46 লিঙ্গ : পুৰুষ	CCY5936232 ফটো উপলব্ধ	221 নাম : পদ্মা গগৈ স্বামীৰ নাম : ফুণু গগৈ ঘৰ নং : 8৫ বয়স : 41 লিঙ্গ : মহিলা	CCY5936243 ফটো উপলব্ধ	222 নাম : বেঞ্জিয়ায়া লিম্বু স্বামীৰ নাম : কিৰণ লিম্বু ঘৰ নং : 8৬ বয়স : 59 লিঙ্গ : মহিলা	CCY5936276 ফটো উপলব্ধ
223 নাম : শ্যাম লিম্বু পিতাৰ নাম : কিৰণ লিম্বু ঘৰ নং : 8৬ বয়স : 44 লিঙ্গ : পুৰুষ	CCY5936298 ফটো উপলব্ধ	224 নাম : চাৰ্বি মায়া লিম্বু স্বামীৰ নাম : শ্যাম লিম্বু ঘৰ নং : 46 বয়স : 32 লিঙ্গ : মহিলা	CCY0604454 ফটো উপলব্ধ	225 নাম : আইতে লিম্বু পিতাৰ নাম : কিৰণ লিম্বু ঘৰ নং : 8৬ বয়স : 29 লিঙ্গ : পুৰুষ	CCY0311795 ফটো উপলব্ধ
226 নাম : শান্তি মায়া লিম্বু পিতাৰ নাম : কিৰণ লিম্বু ঘৰ নং : 46 বয়স : 26 লিঙ্গ : মহিলা	VFT0050005 ফটো উপলব্ধ	227 নাম : অঞ্জলী লিম্বু পিতাৰ নাম : কিৰণ লিম্বু চ ঘৰ নং : 46 বয়স : 22 লিঙ্গ : মহিলা	VFT0050088 ফটো উপলব্ধ	228 নাম : মধু ভূইহৰ পিতাৰ নাম : বিজয় ভূইহৰ ঘৰ নং : 89 বয়স : 40 লিঙ্গ : পুৰুষ	CCY5936312 ফটো উপলব্ধ
229 নাম : চান্দ মনি কুমী স্বামীৰ নাম : অনিল কুমী ঘৰ নং : 47 বয়স : 40 লিঙ্গ : মহিলা	CCY0672378 ফটো উপলব্ধ	230 নাম : বুকমনি ভূইহৰ স্বামীৰ নাম : মধু ভূইহৰ ঘৰ নং : 89 বয়স : 34 লিঙ্গ : মহিলা	CCY5942870 ফটো উপলব্ধ	231 নাম : প্ৰিয়কা ভূইহৰ স্বামীৰ নাম : নাচিৰ ভূইহৰ ঘৰ নং : 89 বয়স : 32 লিঙ্গ : মহিলা	CCY5942869 ফটো উপলব্ধ
232 নাম : সোনালী ভূইহৰ পিতাৰ নাম : ধৰ্ম বীৰ ভূইহৰ ঘৰ নং : 89 বয়স : 31 লিঙ্গ : পুৰুষ	CCY0314385 ফটো উপলব্ধ	233 নাম : নিকিতা ভূইহৰ স্বামীৰ নাম : অনিল ভূইহৰ ঘৰ নং : 47 বয়স : 27 লিঙ্গ : মহিলা	CCY1469451 ফটো উপলব্ধ	234 নাম : অনিল বুইহাৰ পিতাৰ নাম : বিজয় বুইহাৰ ঘৰ নং : 89 বয়স : 26 লিঙ্গ : পুৰুষ	CCY0314948 ফটো উপলব্ধ
235 নাম : বিষ্ণু মায়া লিম্বু স্বামীৰ নাম : এম বাহাদুৰ লিম্বু ঘৰ নং : 48 বয়স : 52 লিঙ্গ : মহিলা	CCY0669929 ফটো উপলব্ধ	236 নাম : বিণা লিম্বু স্বামীৰ নাম : পূৰ্ণ লিম্বু ঘৰ নং : 8৫ বয়স : 45 লিঙ্গ : মহিলা	CCY5936356 ফটো উপলব্ধ	237 নাম : সঞ্জিতা লিম্বু পিতাৰ নাম : এম বাহাদুৰ লিম্বু ঘৰ নং : 48 বয়স : 28 লিঙ্গ : মহিলা	CCY1116912 ফটো উপলব্ধ
238 নাম : বাকেশ লিম্বু পিতাৰ নাম : এম বাহাদুৰ লিম্বু ঘৰ নং : 48 বয়স : 26 লিঙ্গ : পুৰুষ	VFT0070029 ফটো উপলব্ধ	239 নাম : মুক্ৰান বাই পিতাৰ নাম : সঙ্কৰ বাই ঘৰ নং : 49 বয়স : 25 লিঙ্গ : মহিলা	CCY1159201 ফটো উপলব্ধ	240 নাম : কৃষ্ণি মায়া লিম্বু স্বামীৰ নাম : টেক বগী লিম্বু ঘৰ নং : ৫০ বয়স : 71 লিঙ্গ : মহিলা	CCY5936390 ফটো উপলব্ধ



241 নাম : বীনা লিঙ্গ স্বামীৰ নাম: জগীট লিঙ্গ ঘৰ নং : 50 বয়স : 46 লিঙ্গ : মহিলা	VFT0049817 ফটো উপলব্ধ	242 নাম : খিলা নাথ লিঙ্গ পিতাৰ নাম: টেক বগা লিঙ্গ ঘৰ নং : 50 বয়স : 44 লিঙ্গ : পুৰুষ	CCY5936403 ফটো উপলব্ধ	243 নাম : সংগীতা লিঙ্গ স্বামীৰ নাম: চঞ্জয় লিঙ্গ ঘৰ নং : 50 বয়স : 37 লিঙ্গ : মহিলা	CCY1773611 ফটো উপলব্ধ
244 নাম : সঞ্জয় লিঙ্গ পিতাৰ নাম: টেক বা. লিঙ্গ ঘৰ নং : 50 বয়স : 37 লিঙ্গ : পুৰুষ	CCY5936436 ফটো উপলব্ধ	245 নাম : খুচুৰ লিঙ্গ স্বামীৰ নাম: খালানাথ লিঙ্গ ঘৰ নং : 50 বয়স : 36 লিঙ্গ : মহিলা	CCY1773586 ফটো উপলব্ধ	246 নাম : পূৰ্ণিমা ৰাই স্বামীৰ নাম: জিত বগা ৰাই ঘৰ নং : 51 বয়স : 50 লিঙ্গ : মহিলা	CCY5936492 ফটো উপলব্ধ
247 নাম : জিত বগা ৰাই পিতাৰ নাম: নদল ৰাই ঘৰ নং : 51 বয়স : 45 লিঙ্গ : পুৰুষ	CCY5936481 ফটো উপলব্ধ	248 নাম : চান লিঙ্গ স্বামীৰ নাম: ৰাজা লিঙ্গ ঘৰ নং : 51 বয়স : 30 লিঙ্গ : মহিলা	VFT0070821 ফটো উপলব্ধ	249 নাম : প্ৰতিভা ৰাই পিতাৰ নাম: জিত বাহাদুৰ ৰাই ঘৰ নং : 51 বয়স : 27 লিঙ্গ : মহিলা	CCY0083295 ফটো উপলব্ধ
250 নাম : ওম প্ৰকাশ ৰায় পিতাৰ নাম: জিত বাহাদুৰ ৰায় ঘৰ নং : 51 বয়স : 23 লিঙ্গ : পুৰুষ	VFT0070102 ফটো উপলব্ধ	251 নাম : কুল বগা লিঙ্গ পিতাৰ নাম: ফিপৰাজ লিঙ্গ ঘৰ নং : 52 বয়স : 62 লিঙ্গ : পুৰুষ	CCY5936516 ফটো উপলব্ধ	252 নাম : বুধী মায়ী লিঙ্গ স্বামীৰ নাম: কুল বগা লিঙ্গ ঘৰ নং : 52 বয়স : 59 লিঙ্গ : মহিলা	CCY5936527 ফটো উপলব্ধ
253 নাম : যুবৰাজ লিঙ্গ পিতাৰ নাম: কুল বা. লিঙ্গ ঘৰ নং : 52 বয়স : 37 লিঙ্গ : পুৰুষ	CCY5936538 ফটো উপলব্ধ	254 নাম : বৃষ্টি লিঙ্গ স্বামীৰ নাম: যুবৰাজ লিঙ্গ ঘৰ নং : 52 বয়স : 33 লিঙ্গ : মহিলা	CCY0669630 ফটো উপলব্ধ	255 নাম : জানমণী থাপা পিতাৰ নাম: চমবহাদুৰ থাপা ঘৰ নং : 52 বয়স : 31 লিঙ্গ : মহিলা	CCY1159631 ফটো উপলব্ধ
256 নাম : যম লিঙ্গ পিতাৰ নাম: কুল বাহাদুৰ লিঙ্গ ঘৰ নং : 52 বয়স : 26 লিঙ্গ : পুৰুষ	CCY0581850 ফটো উপলব্ধ	257 নাম : ঘন বৰগোহাঁই পিতাৰ নাম: নবীন বৰগোহাঁই ঘৰ নং : 53 বয়স : 64 লিঙ্গ : পুৰুষ	CCY5936549 ফটো উপলব্ধ	258 নাম : কল্পনা বৰগোহাঁই স্বামীৰ নাম: ঘন বৰগোহাঁই ঘৰ নং : 53 বয়স : 54 লিঙ্গ : মহিলা	CCY5936550 ফটো উপলব্ধ
259 নাম : হিমা গুৰু স্বামীৰ নাম: জিত গুৰু ঘৰ নং : 53 বয়স : 37 লিঙ্গ : মহিলা	CCY1773622 ফটো উপলব্ধ	260 নাম : ভাৰতী লিঙ্গ পিতাৰ নাম: ধন বা লিঙ্গ ঘৰ নং : 53 বয়স : 28 লিঙ্গ : মহিলা	CCY0328088 ফটো উপলব্ধ	261 নাম : পূৰ্বী বৰগোহাঁই পিতাৰ নাম: ঘনকান্ত বৰগোহাঁই ঘৰ নং : 53 বয়স : 27 লিঙ্গ : মহিলা	CCY0084665 ফটো উপলব্ধ
262 নাম : বিকি গুৰু পিতাৰ নাম: বালা বাহাদুৰ গুৰু ঘৰ নং : 53 বয়স : 27 লিঙ্গ : পুৰুষ	CCY0671792 ফটো উপলব্ধ	263 নাম : জগত বগা লিঙ্গ পিতাৰ নাম: হেন বগা লিঙ্গ ঘৰ নং : 58 বয়স : 65 লিঙ্গ : পুৰুষ	CCY5936607 ফটো উপলব্ধ	264 নাম : ধনমতী লিঙ্গ স্বামীৰ নাম: জগত বগা লিঙ্গ ঘৰ নং : 58 বয়স : 64 লিঙ্গ : মহিলা	CCY5936618 ফটো উপলব্ধ
265 নাম : মীন বাহাদুৰ লিঙ্গ পিতাৰ নাম: জগত বাহাদুৰ লিঙ্গ ঘৰ নং : 58 বয়স : 44 লিঙ্গ : পুৰুষ	CCY5936630 ফটো উপলব্ধ	266 নাম : জ্ঞান বাহাদুৰ লিঙ্গ পিতাৰ নাম: জগত লিঙ্গ ঘৰ নং : 58 বয়স : 39 লিঙ্গ : পুৰুষ	CCY5936641 ফটো উপলব্ধ	267 নাম : বুদ্ধ বাহাদুৰ লিঙ্গ পিতাৰ নাম: জগত বাহাদুৰ লিঙ্গ ঘৰ নং : 58 বয়স : 37 লিঙ্গ : পুৰুষ	CCY5936663 ফটো উপলব্ধ
268 নাম : ৰেসমা ৰায় লিঙ্গ স্বামীৰ নাম: বুদ্ধ বাহাদুৰ লিঙ্গ ঘৰ নং : 58 বয়স : 33 লিঙ্গ : মহিলা	CCY0329615 ফটো উপলব্ধ	269 নাম : মায়ী লিঙ্গ স্বামীৰ নাম: মীন বাহাদুৰ লিঙ্গ ঘৰ নং : 58 বয়স : 27 লিঙ্গ : মহিলা	CCY0330027 ফটো উপলব্ধ	270 নাম : বীৰ বগা লিঙ্গ পিতাৰ নাম: হৰু বা. লিঙ্গ ঘৰ নং : 58 বয়স : 61 লিঙ্গ : পুৰুষ	CCY5936674 ফটো উপলব্ধ



<p>271</p> <p>नाम : मामु लिम्बु स्वामीब नाम: बीब बगु लिम्बु घब नं : ५५ बयस : 53 लिङ्ग : महिला</p> <p>फोटो उपलब्ध</p> <p>CCY5936685</p>	<p>272</p> <p>नाम : सङ्गीब लिम्बु पिताब नाम: बिब वा लिम्बु घब नं : ५५ बयस : 31 लिङ्ग : पुरुष</p> <p>फोटो उपलब्ध</p> <p>CCY0331975</p>	<p>273</p> <p>नाम : दुर्गा माया गुबुं पिताब नाम: चिद्र बाहादुर गुबुं घब नं : 55 बयस : 27 लिङ्ग : महिला</p> <p>फोटो उपलब्ध</p> <p>CCY1159151</p>
<p>274</p> <p>नाम : बङ्गीत लिम्बु पिताब नाम: बीब बाहादुर लिम्बु घब नं : 55 बयस : 26 लिङ्ग : पुरुष</p> <p>फोटो उपलब्ध</p> <p>CCY0581686</p>	<p>275</p> <p>नाम : तिल बगु लिम्बु पिताब नाम: चन्द्र बा. लिम्बु घब नं : ५६ बयस : 55 लिङ्ग : पुरुष</p> <p>फोटो उपलब्ध</p> <p>CCY5936709</p>	<p>276</p> <p>नाम : अम्बिका लिम्बु पिताब नाम: बिष्णुलाल लिम्बु घब नं : ५९ बयस : 52 लिङ्ग : पुरुष</p> <p>फोटो उपलब्ध</p> <p>CCY5936732</p>
<p>277</p> <p>नाम : मन बाहादुर लिम्बु पिताब नाम: बिष्णु लिम्बु घब नं : ५९ बयस : 47 लिङ्ग : पुरुष</p> <p>फोटो उपलब्ध</p> <p>CCY5936743</p>	<p>278</p> <p>नाम : पुकुलि लिम्बु स्वामीब नाम: मन बगु लिम्बु घब नं : ५९ बयस : 39 लिङ्ग : महिला</p> <p>फोटो उपलब्ध</p> <p>CCY5936754</p>	<p>279</p> <p>नाम : जीबन लिम्बु पिताब नाम: मन बाहादुर लिम्बु घब नं : 57 बयस : 25 लिङ्ग : पुरुष</p> <p>फोटो उपलब्ध</p> <p>CCY1460179</p>
<p>280</p> <p>नाम : बोहन लिम्बु पिताब नाम: मन बाहादुर लिम्बु घब नं : 57 बयस : 21 लिङ्ग : पुरुष</p> <p>फोटो उपलब्ध</p> <p>VFT0042614</p>	<p>281</p> <p>नाम : शास्त्री लिम्बु स्वामीब नाम: दल बाहादुर लिम्बु घब नं : 57 बयस : 32 लिङ्ग : महिला</p> <p>फोटो उपलब्ध</p> <p>CCY0604918</p>	<p>282</p> <p>नाम : कुमाब सोनाब पिताब नाम: बल बाः सोनाब घब नं : ५९ बयस : 45 लिङ्ग : पुरुष</p> <p>फोटो उपलब्ध</p> <p>CCY0295733</p>
<p>283</p> <p>नाम : ज्योति सोनाब स्वामीब नाम: चाई बाहादुर सोनाब घब नं : ५९ बयस : 39 लिङ्ग : महिला</p> <p>फोटो उपलब्ध</p> <p>CCY0295550</p>	<p>284</p> <p>नाम : पितम सोनाब पिताब नाम: कुमाब सोनाब घब नं : ५९ बयस : 26 लिङ्ग : पुरुष</p> <p>फोटो उपलब्ध</p> <p>CCY0294413</p>	<p>285</p> <p>नाम : अजय लिम्बु पिताब नाम: बसु वा लिम्बु घब नं : ५९ बयस : 27 लिङ्ग : पुरुष</p> <p>फोटो उपलब्ध</p> <p>CCY0336339</p>
<p>286</p> <p>नाम : बल बा. सोनाब पिताब नाम: पद्म सोनाब घब नं : ५९ बयस : 78 लिङ्ग : पुरुष</p> <p>फोटो उपलब्ध</p> <p>CCY5936856</p>	<p>287</p> <p>नाम : नब बा. लिम्बु पिताब नाम: धन बा. लिम्बु घब नं : ५९ बयस : 69 लिङ्ग : पुरुष</p> <p>फोटो उपलब्ध</p> <p>CCY5936765</p>	<p>288</p> <p>नाम : नब माया सोनाब स्वामीब नाम: बल बा. सोनाब घब नं : ५९ बयस : 60 लिङ्ग : महिला</p> <p>फोटो उपलब्ध</p> <p>CCY5936867</p>
<p>289</p> <p>नाम : सन्तो माया लिम्बु स्वामीब नाम: बसु बगु लिम्बु घब नं : ५९ बयस : 58 लिङ्ग : महिला</p> <p>फोटो उपलब्ध</p> <p>CCY5936823</p>	<p>290</p> <p>नाम : माकचते लिम्बु पिताब नाम: सत्यमान लिम्बु घब नं : ५९ बयस : 57 लिङ्ग : पुरुष</p> <p>फोटो उपलब्ध</p> <p>CCY5936798</p>	<p># 291</p> <p>नाम : शोल बाहादुर सोनाब पिताब नाम: बल बा. सोनाब घब नं : ५९ बयस : 41 लिङ्ग : पुरुष</p> <p>फोटो उपलब्ध</p> <p>CCY5936889</p>
<p>292</p> <p>नाम : ज्ञान बा. लिम्बु पिताब नाम: बसु बा. लिम्बु घब नं : ५९ बयस : 39 लिङ्ग : पुरुष</p> <p>फोटो उपलब्ध</p> <p>CCY5936834</p>	<p>293</p> <p>नाम : गोपाल सोनाब पिताब नाम: बल बा. सोनाब घब नं : ५९ बयस : 39 लिङ्ग : पुरुष</p> <p>फोटो उपलब्ध</p> <p>CCY5936890</p>	<p>294</p> <p>नाम : बण लिम्बु पिताब नाम: नब बा. लिम्बु घब नं : ५९ बयस : 38 लिङ्ग : पुरुष</p> <p>फोटो उपलब्ध</p> <p>CCY5936776</p>
<p>295</p> <p>नाम : गीता लिम्बु स्वामीब नाम: ज्ञान बा. लिम्बु घब नं : ५९ बयस : 37 लिङ्ग : महिला</p> <p>फोटो उपलब्ध</p> <p>CCY5936845</p>	<p>296</p> <p>नाम : दल बाः लिम्बु मातुब नाम: चतु माया . घब नं : ५९ बयस : 37 लिङ्ग : पुरुष</p> <p>फोटो उपलब्ध</p> <p>CCY1773600</p>	<p>E 297</p> <p>नाम : साबित्री सोनाब स्वामीब नाम: गोपाल सोनाब घब नं : ५९ बयस : 35 लिङ्ग : महिला</p> <p>फोटो उपलब्ध</p> <p>CCY5942847</p>
<p>298</p> <p>नाम : जानुबारी एक्का पिताब नाम: देवा एक्का घब नं : ५८ बयस : 51 लिङ्ग : पुरुष</p> <p>फोटो उपलब्ध</p> <p>CCY5936903</p>	<p>299</p> <p>नाम : मिलियानि एक्का पिताब नाम: जानुबारी एक्का घब नं : 58 बयस : 30 लिङ्ग : महिला</p> <p>फोटो उपलब्ध</p> <p>CCY1452309</p>	<p>300</p> <p>नाम : चुबेश एक्का पिताब नाम: जानुबारी एक्का घब नं : 58 बयस : 25 लिङ्ग : पुरुष</p> <p>फोटो उपलब्ध</p> <p>CCY0668533</p>



301 নাম : সূৰ্য্য বাহাদুৰ লিম্বু পিতাৰ নাম: আছিল বাহাদুৰ লিম্বু ঘৰ নং : ৫৯ বয়স : 50 লিঙ্গ : পুৰুষ	CCY5936925 ফটো উপলব্ধ	302 নাম : টুকমায়া লিম্বু স্বামীৰ নাম: সূৰ্য্য. বগ লিম্বু ঘৰ নং : ৫৯ বয়স : 47 লিঙ্গ : মহিলা	CCY5936936 ফটো উপলব্ধ	303 নাম : আদিত্য লিম্বু পিতাৰ নাম: সূৰ্য্য বাহাদুৰ লিম্বু ঘৰ নং : 59 বয়স : 26 লিঙ্গ : পুৰুষ	CCY0585422 ফটো উপলব্ধ
S2 304 নাম : বিনিতা ছেত্ৰী পিতাৰ নাম: কেশী বাহাদুৰ ছেত্ৰী ঘৰ নং : 59 বয়স : 25 লিঙ্গ : মহিলা	CCY0667543 ফটো উপলব্ধ	305 নাম : ৰাজ বাহাদুৰ লিম্বু পিতাৰ নাম: সূৰ্য্য বাহাদুৰ লিম্বু ঘৰ নং : 59 বয়স : 25 লিঙ্গ : পুৰুষ	CCY0668434 ফটো উপলব্ধ	306 নাম : বিহেক লিম্বু পিতাৰ নাম: সূৰ্য্য বাহাদুৰ লিম্বু ঘৰ নং : 59 বয়স : 22 লিঙ্গ : পুৰুষ	VFT0103432 ফটো উপলব্ধ
307 নাম : জীত ব্ৰহ্ম লিম্বু পিতাৰ নাম: আচল বা. লিম্বু ঘৰ নং : ৬০ বয়স : 58 লিঙ্গ : পুৰুষ	CCY5936947 ফটো উপলব্ধ	308 নাম : সঞ্চো মায়্যা লিম্বু স্বামীৰ নাম: জীত বা. ঘৰ নং : ৬০ বয়স : 47 লিঙ্গ : মহিলা	CCY5936958 ফটো উপলব্ধ	309 নাম : কৃষ্ণ বা. লিম্বু পিতাৰ নাম: জীত বা. লিম্বু ঘৰ নং : ৬০ বয়স : 38 লিঙ্গ : পুৰুষ	CCY5936969 ফটো উপলব্ধ
310 নাম : মন কুমাৰী লিম্বু পিতাৰ নাম: জিত বা লিম্বু ঘৰ নং : ৬০ বয়স : 26 লিঙ্গ : মহিলা	CCY0342428 ফটো উপলব্ধ	311 নাম : ফুকন লিম্বু পিতাৰ নাম: জীত বাহাদুৰ লিম্বু ঘৰ নং : 60 বয়স : 24 লিঙ্গ : পুৰুষ	CCY1461045 ফটো উপলব্ধ	312 নাম : ধনমায়া লিম্বু পিতাৰ নাম: ৰবীন্ লিম্বু ঘৰ নং : ৬১ বয়স : 35 লিঙ্গ : মহিলা	CCY5942938 ফটো উপলব্ধ
313 নাম : টেক বাহাদুৰ থাপা পিতাৰ নাম: ধন বাহাদুৰ থাপা ঘৰ নং : 66 বয়স : 33 লিঙ্গ : পুৰুষ	CCY0669747 ফটো উপলব্ধ	314 নাম : মেনকা থাপা পিতাৰ নাম: ধন বাহাদুৰ থাপা ঘৰ নং : 66 বয়স : 29 লিঙ্গ : মহিলা	CCY0670406 ফটো উপলব্ধ	315 নাম : হেমন্ত থাপা পিতাৰ নাম: ধন বাহাদুৰ থাপা ঘৰ নং : 66 বয়স : 27 লিঙ্গ : পুৰুষ	CCY0670398 ফটো উপলব্ধ
316 নাম : নটিৰ ভূঞা পিতাৰ নাম: মীনা ভূঞা ঘৰ নং : ৮৭ বয়স : 38 লিঙ্গ : পুৰুষ	CCY1773553 ফটো উপলব্ধ	317 নাম : সুনিতা হালৈ বৰুৱা স্বামীৰ নাম: বিমল ঘোৰাচুৱা বৰুৱা ঘৰ নং : 88 বয়স : 40 লিঙ্গ : মহিলা	CCY0605030 ফটো উপলব্ধ	318 নাম : ৰমি তামলি বৰুৱা স্বামীৰ নাম: কামাল বৰুৱা ঘৰ নং : 88 বয়স : 38 লিঙ্গ : মহিলা	CCY0605162 ফটো উপলব্ধ
319 নাম : কাল সোনাৰ পিতাৰ নাম: দল সোনাৰ ঘৰ নং : ১১১ বয়স : 39 লিঙ্গ : পুৰুষ	CCY5942449 ফটো উপলব্ধ	320 নাম : মনজিতা বৰুৱা স্বামীৰ নাম: থানেশ্বৰ বৰুৱা টা ঘৰ নং : ১১১ বয়স : 35 লিঙ্গ : মহিলা	CCY1773633 ফটো উপলব্ধ	321 নাম : পূজা সোনাৰ স্বামীৰ নাম: কৃষ্ণা সোনাৰ ঘৰ নং : 111 বয়স : 27 লিঙ্গ : মহিলা	CCY0672188 ফটো উপলব্ধ
322 নাম : গীতা ছেত্ৰী পিতাৰ নাম: লাল বাহাদুৰ ছেত্ৰী ঘৰ নং : 112 বয়স : 23 লিঙ্গ : মহিলা	CCY0670265 ফটো উপলব্ধ	323 নাম : লুহিত ঘোৰাচৰোৱা বৰুৱা পিতাৰ নাম: প্ৰফুল্ল ঘোৰাচৰোৱা বৰুৱা ঘৰ নং : ১১৩ বয়স : 63 লিঙ্গ : পুৰুষ	CCY0295980 ফটো উপলব্ধ	324 নাম : দিপা বড়া বৰুৱা স্বামীৰ নাম: ভূপেন বৰুৱা ঘৰ নং : ১১৩ বয়স : 30 লিঙ্গ : মহিলা	CCY0294835 ফটো উপলব্ধ
325 নাম : অমল ঘোৰাচোৱা বৰুৱা পিতাৰ নাম: লুহিত ঘোৰাচোৱা বৰুৱা ঘৰ নং : ১১৩ বয়স : 28 লিঙ্গ : পুৰুষ	CCY0295691 ফটো উপলব্ধ	326 নাম : শম্ভু বৰাইক পিতাৰ নাম: চৰন বৰাইক ঘৰ নং : ১১৬ বয়স : 33 লিঙ্গ : পুৰুষ	CCY0425793 ফটো উপলব্ধ	327 নাম : তপন গগৈ পিতাৰ নাম: অৰুণ গগৈ ঘৰ নং : 116 বয়স : 23 লিঙ্গ : পুৰুষ	VFT0041186 ফটো উপলব্ধ
328 নাম : ৰাভুল লিম্বু পিতাৰ নাম: তেনজিং লিম্বু ঘৰ নং : 116ক বয়স : 27 লিঙ্গ : পুৰুষ	CCY0581652 ফটো উপলব্ধ	329 নাম : অজিত বাৰা পিতাৰ নাম: পাচকেল বাৰা ঘৰ নং : 122 বয়স : 47 লিঙ্গ : পুৰুষ	CCY0670935 ফটো উপলব্ধ	330 নাম : দিপালী তিকী পিতাৰ নাম: গীগীৰুস তিকী ঘৰ নং : 124 বয়স : 27 লিঙ্গ : মহিলা	CCY9698556 ফটো উপলব্ধ



331	VFT0130369
নাম : সঞ্জনা লিষ্ণু পিতাৰ নাম : উপেন্দ্ৰ বাহাদুৰ লিষ্ণু ঘৰ নং : 126 বয়স : 22 লিঙ্গ : মহিলা	ফটো উপলব্ধ

332	VFT0012880
নাম : দীনেশ নাগবংশী পিতাৰ নাম : ৰাজু নাগবংশী ঘৰ নং : 217 বয়স : 28 লিঙ্গ : পুৰুষ	ফটো উপলব্ধ

333	VFT0093815
নাম : আকাশী মিলি স্বামীৰ নাম : বিপ্লব বড়া ঘৰ নং : 217 বয়স : 23 লিঙ্গ : মহিলা	ফটো উপলব্ধ

334	VFT0012898
নাম : ৰূপালী মিৰ্চা নাগবংশী স্বামীৰ নাম : দীনেশস্বৰ নাগবংশী ঘৰ নং : 217 বয়স : 21 লিঙ্গ : মহিলা	ফটো উপলব্ধ

335	CCY9698804
নাম : সুক্লেতা লিষ্ণু স্বামীৰ নাম : ৰোনিত ৰায় ঘৰ নং : ঘৰ নং-30 বয়স : 46 লিঙ্গ : মহিলা	ফটো উপলব্ধ

336	CCY0690875
নাম : দীপশিখা গুগৈ স্বামীৰ নাম : বিশ্বজিত মহন ঘৰ নং : ঘৰ নং - 8৯ বয়স : 23 লিঙ্গ : মহিলা	ফটো উপলব্ধ



337	1	VFT0170175
নাম : নেহা লিম্বু পিতাৰ নাম: মীন বাহাদুৰ লিম্বু ঘৰ নং : ৫৪ বয়স : 18 লিঙ্গ : মহিলা		
ফটো উপলব্ধ		

338	1	VFT0170183
নাম : দিপৰানী লিম্বু পিতাৰ নাম: সূৰ্য্য বাহাদুৰ লিম্বু ঘৰ নং : ২৬ বয়স : 19 লিঙ্গ : মহিলা		
ফটো উপলব্ধ		

339	1	VFT0170209
নাম : অঞ্জু লিম্বু স্বামীৰ নাম: মনোজ কুমাৰ লিম্বু ঘৰ নং : ১২ বয়স : 21 লিঙ্গ : মহিলা		
ফটো উপলব্ধ		

340	1	VFT0170258
নাম : দেব প্ৰসাদ লিম্বু পিতাৰ নাম: ধন বাহাদুৰ লিম্বু ঘৰ নং : ১৬ বয়স : 20 লিঙ্গ : পুৰুষ		
ফটো উপলব্ধ		

341	1	VFT0170266
নাম : শ্ৰৱন লিম্বু পিতাৰ নাম: মন বাহাদুৰ লিম্বু ঘৰ নং : ৫৭ বয়স : 19 লিঙ্গ : পুৰুষ		
ফটো উপলব্ধ		

342	1	VFT0170316
নাম : ইশান লিম্বু পিতাৰ নাম: কৃষ্ণ লিম্বু ঘৰ নং : ৩৪ বয়স : 21 লিঙ্গ : পুৰুষ		
ফটো উপলব্ধ		

343	1	VFT0170340
নাম : প্ৰীতি লিম্বু পিতাৰ নাম: মধু লিম্বু ঘৰ নং : ২৭ বয়স : 19 লিঙ্গ : মহিলা		
ফটো উপলব্ধ		



344	1	VFT0232645
নাম : উদয় লিঙ্গ পিতাৰ নাম : চন্দ্ৰ বাঃ লিঙ্গ ঘৰ নং : 34 ক বয়স : 20 লিঙ্গ : পুৰুষ		ফটো উপলব্ধ

ভোটাৰৰ সাৰাংশ

A) ভোটাৰৰ সংখ্যা

	তালিকাৰ প্ৰকাৰ	তালিকাৰ চিনাক্তকৰণ	ভোটাৰৰ সংখ্যা							
			পুৰুষ	মহিলা	ওয় লিঙ্গ	মুঠ				
I	মূল তালিকা	মূল তালিকা	বিশেষ সংশোধন, 2026 চনৰ পূৰ্বৰ 2025 চনৰ মূল তালিকাৰ লগত থকা সংযোজন সমূহ একত্ৰিতকৰন কৰা তালিকা।				164	172	0	336
II	যোগ তালিকা	পৰিপূৰক 1	বিশেষ সংক্ষিপ্ত সংশোধন, 2026				3	4	0	7
		পৰিপূৰক 2	অনবিচ্ছিন্ন সংশোধন 2026				1	0	0	1
			মুঠ				4	4	0	8
III	বিয়োজন তালিকা	পৰিপূৰক 1	বিশেষ সংক্ষিপ্ত সংশোধন, 2026				2	4	0	6
		পৰিপূৰক 2	অনবিচ্ছিন্ন সংশোধন 2026				0	1	0	1
			মুঠ				2	5	0	7
IV	লিংগ ক্ষেত্ৰত পৰিবৰ্তনৰ বাবে পাৰ্থক্য						0	0	0	0
এই সংশোধনৰ পিছত ভোটাৰ তালিকাত ভোটাৰৰ মুঠ সংখ্যা (I+II-III+IV)			166	171	0	337				

B) শুধৰনীৰ সংখ্যা

তালিকাৰ প্ৰকাৰ	তালিকাৰ চিনাক্তকৰণ	শুধৰনীৰ সংখ্যা
পৰিপূৰক 1	বিশেষ সংক্ষিপ্ত সংশোধন, 2026	8
পৰিপূৰক 2	অনবিচ্ছিন্ন সংশোধন 2026	0
	মুঠ	8

নিৰ্বাচক পঞ্জীয়ন বিষয়াৰ স্বাক্ষৰ

E-মৃত, S-স্থানান্তৰিত/ বাসস্থান পৰিবৰ্তন, R-প্ৰতিলিপি, M-নিখোজ, Q-অযোগ্য