



ভোটাৰ তালিকা 2026 S03 অসম

বিধানসভা সমষ্টিৰ নম্বৰ, নাম আৰু সংৰক্ষণৰ স্থিতি : 84 - ডিগবৈ (সাধাৰণ)		খণ্ড নং : 1																			
এই বিধানসভা সমষ্টিত কোন সংসদীয় সমষ্টিৰ অন্তৰ্গত তাৰ নম্বৰ, নাম আৰু সংৰক্ষণ স্থিতি : 13 - ডিব্ৰুগড় (সাধাৰণ)																					
1. সংশোধনৰ বিৱৰণ																					
সংশোধনৰ বছৰ	2026	তালিকাৰ চিনাক্তকৰণ																			
ভিত্তি তাৰিখ	01-04-2026	বিশেষ সংশোধন, 2026 চনৰ পূৰ্বৰ 2025 চনৰ মূল তালিকাৰ লগত থকা সংযোজন সমূহ একত্ৰিতকৰণ কৰা তালিকা।																			
সংশোধনৰ প্ৰকাৰ	বিশেষ সংশোধন 2026																				
প্ৰকাশনৰ তাৰিখ	23-03-2026																				
2. খণ্ড আৰু ভোটগ্ৰহন কেন্দ্ৰৰ বিৱৰণ																					
খণ্ডৰ অন্তৰ্গত এলেকা সমূহৰ নম্বৰ আৰু নাম																					
1-কেছেৰুগুৰি গাওঁ		<table border="1" style="width: 100%; border-collapse: collapse;"> <tr> <td>মূল চহৰ/গাওঁ</td> <td>: বৰহাপজান গাওঁ</td> </tr> <tr> <td>ৱাৰ্ড নং</td> <td>:</td> </tr> <tr> <td>ডাকঘৰ</td> <td>: বৰহাপজান</td> </tr> <tr> <td>পুলিচ থানা</td> <td>: ডুমডুমা</td> </tr> <tr> <td>ব্লক</td> <td>: ডিগবৈ</td> </tr> <tr> <td>ৰাজহ চক্ৰ</td> <td>: তিনিচুকীয়া</td> </tr> <tr> <td>জিলা</td> <td>: তিনিচুকীয়া</td> </tr> <tr> <td>পিনকোড</td> <td>: 786150</td> </tr> </table>				মূল চহৰ/গাওঁ	: বৰহাপজান গাওঁ	ৱাৰ্ড নং	:	ডাকঘৰ	: বৰহাপজান	পুলিচ থানা	: ডুমডুমা	ব্লক	: ডিগবৈ	ৰাজহ চক্ৰ	: তিনিচুকীয়া	জিলা	: তিনিচুকীয়া	পিনকোড	: 786150
মূল চহৰ/গাওঁ	: বৰহাপজান গাওঁ																				
ৱাৰ্ড নং	:																				
ডাকঘৰ	: বৰহাপজান																				
পুলিচ থানা	: ডুমডুমা																				
ব্লক	: ডিগবৈ																				
ৰাজহ চক্ৰ	: তিনিচুকীয়া																				
জিলা	: তিনিচুকীয়া																				
পিনকোড	: 786150																				
3. ভোটগ্ৰহন কেন্দ্ৰৰ বিৱৰণ																					
ভোটগ্ৰহন কেন্দ্ৰৰ নম্বৰ আৰু নাম :		ভোটগ্ৰহন কেন্দ্ৰৰ প্ৰকাৰ (পুৰুষ/মহিলা/সাধাৰণ)		সাধাৰণ																	
1 - বৰহাপজান হাইস্কুল (সোঁফাল)		খণ্ডৰ অন্তৰ্গত সহায়ক ভোটগ্ৰহন কেন্দ্ৰ সংখ্যা :		0																	
ভোটগ্ৰহন কেন্দ্ৰৰ ঠিকনা :																					
বৰহাপজান হাইস্কুল, কোঠালী নং ১, বৰহাপজান গাওঁ, ডাকঘৰ-বৰহাপজান, থানা - ডুমডুমা, জিলা - তিনিচুকীয়া, পিন - ৭৮৬১৫০																					
4. ভোটাৰৰ সংখ্যা																					
আৰম্ভনি ক্ৰমিক নং	শেষ ক্ৰমিক নং	মুঠ ভোটাৰ																			
		পুৰুষ	মহিলা	৩য় লিঙ্গ	মুঠ																
1	746	300	359	0	659																

নিৰ্বাচক পঞ্জীয়ন বিষয়াৰ স্বাক্ষৰ

Nazri Naksha

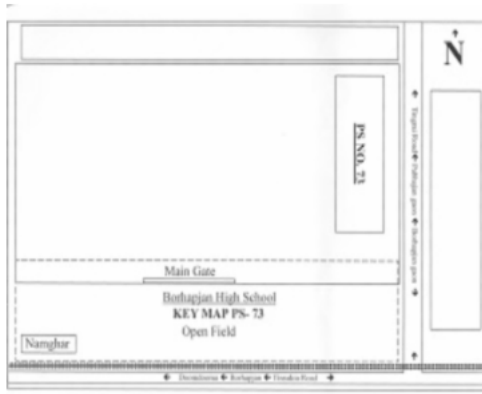

Google Map View

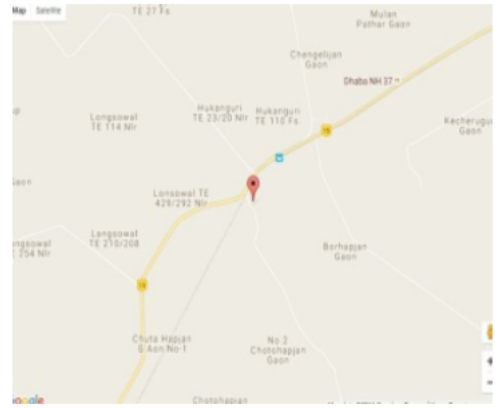

Polling Station Building Front View



ভোটগ্ৰহন কেন্দ্ৰৰ সন্মুখৰ দৃশ্য



Cad View

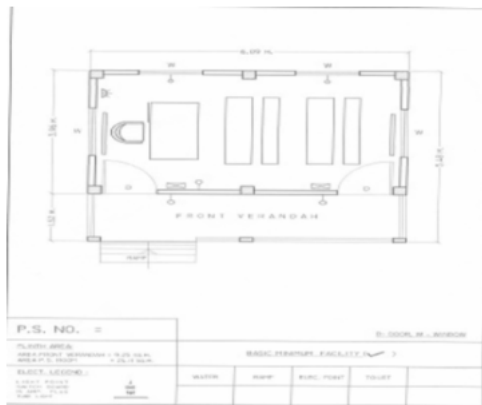

Key MAP View





#2 1 নাম : ক.উষ্ম মনচুৰি পিতাৰ নাম: শইম মনচুৰি ঘৰ নং : 32 বয়স : 20 লিঙ্গ : পুৰুষ	LES0101980	ফটো উপলব্ধ	2 নাম : সুস্মিতা দাস ৰায় স্বামীৰ নাম: জয়ন্ত ৰায় ঘৰ নং : 64 বয়স : 27 লিঙ্গ : মহিলা	JMV0337576	ফটো উপলব্ধ	3 নাম : চুকৰাম চাবাহী পিতাৰ নাম: জহন ঘৰ নং : ৮৬ বয়স : 75 লিঙ্গ : পুৰুষ	JMV7338989	ফটো উপলব্ধ
4 নাম : নিৰাস্ব চাবাহী স্বামীৰ নাম: চুকৰাম চাবাহী ঘৰ নং : ৮৬ বয়স : 55 লিঙ্গ : মহিলা	JMV7338990	ফটো উপলব্ধ	E 5 নাম : ঘনশ্যাম সৱাশী পিতাৰ নাম: সুকৰাম সৱাশী ঘৰ নং : 86 বয়স : 40 লিঙ্গ : পুৰুষ	LES0095216	ফটো উপলব্ধ	6 নাম : বাচকি চাৱাহী অন্যান্য: সুকৰাম চাৱাহী ঘৰ নং : 86 বয়স : 37 লিঙ্গ : মহিলা	LES0035816	ফটো উপলব্ধ
7 নাম : অভিনাশ চাৱাচী পিতাৰ নাম: হৰেন চাৱাচী ঘৰ নং : 86 বয়স : 26 লিঙ্গ : পুৰুষ	JMV0480327	ফটো উপলব্ধ	8 নাম : জিনা চাৱাচী পিতাৰ নাম: চুকৰাম চাৱাচী ঘৰ নং : 86 বয়স : 25 লিঙ্গ : মহিলা	JMV0475020	ফটো উপলব্ধ	9 নাম : মহিমা চাৱাচী পিতাৰ নাম: হৰেন চাৱাচী ঘৰ নং : 86 বয়স : 23 লিঙ্গ : মহিলা	JMV0479907	ফটো উপলব্ধ
10 নাম : জয়মতী সৱাশী পিতাৰ নাম: ভূবেশ তাঁতী ঘৰ নং : 86কা বয়স : 23 লিঙ্গ : মহিলা	JMV1516921	ফটো উপলব্ধ	11 নাম : সুনিতা তাঁতী স্বামীৰ নাম: প্ৰকাশ তাঁতী ঘৰ নং : 86কা বয়স : 23 লিঙ্গ : মহিলা	JMV1516939	ফটো উপলব্ধ	R 12 নাম : জয়মতী সৱাশী স্বামীৰ নাম: ভূবেশ তাঁতী ঘৰ নং : 86কা বয়স : 23 লিঙ্গ : মহিলা	JMV1516947	ফটো উপলব্ধ
E 13 নাম : ধীৰেন তাঁতী পিতাৰ নাম: মঙ্গল ঘৰ নং : ৮৬ক বয়স : 45 লিঙ্গ : পুৰুষ	JMV7339028	ফটো উপলব্ধ	14 নাম : অনিতা চাৱাহী স্বামীৰ নাম: হৰেন চাৱাহী ঘৰ নং : ৮৬ক বয়স : 43 লিঙ্গ : মহিলা	JMV7339040	ফটো উপলব্ধ	15 নাম : মীনা তাঁতী স্বামীৰ নাম: ধীৰেন তাঁতী ঘৰ নং : ৮৬ক বয়স : 40 লিঙ্গ : মহিলা	JMV7339051	ফটো উপলব্ধ
E 16 নাম : অনিল চাবাহী পিতাৰ নাম: জহন ঘৰ নং : ৮৭ বয়স : 63 লিঙ্গ : পুৰুষ	JMV7339062	ফটো উপলব্ধ	17 নাম : চুগা চাবাহী স্বামীৰ নাম: অনিল চাবাহী ঘৰ নং : ৮৭ বয়স : 60 লিঙ্গ : মহিলা	JMV7339073	ফটো উপলব্ধ	18 নাম : দীপক চাবাহী পিতাৰ নাম: অনিল চাবাহী ঘৰ নং : ৮৭ বয়স : 40 লিঙ্গ : পুৰুষ	JMV7339084	ফটো উপলব্ধ
E 19 নাম : শংকৰ সৱাশী পিতাৰ নাম: অনিল সৱাশী ঘৰ নং : 87 বয়স : 33 লিঙ্গ : পুৰুষ	LES0021162	ফটো উপলব্ধ	20 নাম : ৰিণা সৱাশী স্বামীৰ নাম: শংকৰ সৱাশী ঘৰ নং : 87 বয়স : 31 লিঙ্গ : মহিলা	JMV1512664	ফটো উপলব্ধ	21 নাম : দীপালী সৱাশী অন্যান্য: দীপক সৱাশী ঘৰ নং : 87 বয়স : 29 লিঙ্গ : মহিলা	LES0008342	ফটো উপলব্ধ
# 22 নাম : দিপু ৰাই মাতৃৰ নাম: কামাল ৰাই ঘৰ নং : 138বি বয়স : 22 লিঙ্গ : পুৰুষ	JMV1150879	ফটো উপলব্ধ	23 নাম : বিনা চাৱাহী পিতাৰ নাম: জুসেফ. সৱাশী ঘৰ নং : 87 বয়স : 21 লিঙ্গ : মহিলা	LES0032961	ফটো উপলব্ধ	24 নাম : ধনমনি চাওতাঁল পিতাৰ নাম: চুকৰাম ঘৰ নং : ৮৮ বয়স : 70 লিঙ্গ : মহিলা	JMV7339108	ফটো উপলব্ধ
25 নাম : ৰাজেশ চাঁওতাল পিতাৰ নাম: চুকৰাম ঘৰ নং : ৮৮ বয়স : 62 লিঙ্গ : পুৰুষ	JMV7339119	ফটো উপলব্ধ	# 26 নাম : মুহম্মদ মেহতাব আলম আনচাৰী পিতাৰ নাম: মহম্মদ হাবিবউল্লা আনচাৰী ঘৰ নং : 270 বয়স : 38 লিঙ্গ : পুৰুষ	JMV0425363	ফটো উপলব্ধ	# 27 নাম : অন্দ ভূমিজ পিতাৰ নাম: চুবত ঘৰ নং : ৮৮ বয়স : 52 লিঙ্গ : পুৰুষ	JMV7339120	ফটো উপলব্ধ
# 28 নাম : চমাৰী ভূমিজ স্বামীৰ নাম: অন্দ ঘৰ নং : ৮৯ বয়স : 50 লিঙ্গ : মহিলা	JMV7339131	ফটো উপলব্ধ	# 29 নাম : নমিতা সিংহা বৰুৱা স্বামীৰ নাম: সুজু বৰুৱা ঘৰ নং : 277 বয়স : 37 লিঙ্গ : মহিলা	JMV1157957	ফটো উপলব্ধ	30 নাম : পূৰ্ণিমা নায়ক স্বামীৰ নাম: সুৰজ নায়ক ঘৰ নং : ৯৪ বয়স : 47 লিঙ্গ : মহিলা	JMV0164657	ফটো উপলব্ধ



31 নাম : সুৰজ নায়ক পিতাৰ নাম: হৰিনাথ নায়ক ঘৰ নং : ৯৪ বয়স : 46 লিঙ্গ : পুৰুষ	JMV7339153 ফটো উপলব্ধ	32 নাম : মিনতি নায়ক পিতাৰ নাম: হৰিনাথ নায়ক ঘৰ নং : ৯৪ বয়স : 44 লিঙ্গ : মহিলা	JMV7339164 ফটো উপলব্ধ	33 নাম : প্ৰণব নায়ক পিতাৰ নাম: হৰিনাথ নায়ক ঘৰ নং : ৯৪ বয়স : 43 লিঙ্গ : পুৰুষ	JMV7339175 ফটো উপলব্ধ
34 নাম : গৌতম নায়ক পিতাৰ নাম: হৰিনাথ নায়ক ঘৰ নং : ৯৪ বয়স : 41 লিঙ্গ : পুৰুষ	JMV7339186 ফটো উপলব্ধ	35 নাম : প্ৰহলাদ নায়ক পিতাৰ নাম: হৰিনাথ নায়ক ঘৰ নং : ৯৪ বয়স : 39 লিঙ্গ : পুৰুষ	JMV7339197 ফটো উপলব্ধ	36 নাম : বিষ্ণু নায়ক পিতাৰ নাম: হৰি নাথ নায়ক ঘৰ নং : ৯৪ বয়স : 34 লিঙ্গ : পুৰুষ	JMV0164749 ফটো উপলব্ধ
37 নাম : জলেশ্বৰী নায়ক স্বামীৰ নাম: নৰেশ নায়ক ঘৰ নং : ৯৫ বয়স : 60 লিঙ্গ : মহিলা	JMV7339222 ফটো উপলব্ধ	38 নাম : চিৰমালী নায়ক স্বামীৰ নাম: বাজেশ নায়ক ঘৰ নং : ৯৫ বয়স : 41 লিঙ্গ : মহিলা	JMV7339255 ফটো উপলব্ধ	39 নাম : মহেশ্বৰ নায়ক পিতাৰ নাম: অনাদি ঘৰ নং : ৯৬ বয়স : 79 লিঙ্গ : পুৰুষ	JMV7339266 ফটো উপলব্ধ
40 নাম : যমুনা নায়ক স্বামীৰ নাম: মহেশ্বৰ ঘৰ নং : ৯৬ বয়স : 65 লিঙ্গ : মহিলা	JMV7339277 ফটো উপলব্ধ	41 নাম : প্ৰকাশ নায়ক পিতাৰ নাম: মহেশ্বৰ নায়ক ঘৰ নং : ৯৬ বয়স : 47 লিঙ্গ : পুৰুষ	JMV7339288 ফটো উপলব্ধ	42 নাম : শ্যাম নায়ক পিতাৰ নাম: মহেশ্বৰ নায়ক ঘৰ নং : ৯৬ বয়স : 45 লিঙ্গ : পুৰুষ	JMV7339299 ফটো উপলব্ধ
43 নাম : জয়মতী নায়ক স্বামীৰ নাম: প্ৰকাশ নায়ক ঘৰ নং : ৯৬ বয়স : 44 লিঙ্গ : মহিলা	JMV7339302 ফটো উপলব্ধ	44 নাম : সাৰদা নায়ক স্বামীৰ নাম: শ্যাম নায়ক ঘৰ নং : ৯৬ বয়স : 43 লিঙ্গ : মহিলা	JMV7339313 ফটো উপলব্ধ	45 নাম : নবজিত তাঁতি পিতাৰ নাম: গুণবান তাঁতি ঘৰ নং : ৯৬ বয়স : 27 লিঙ্গ : পুৰুষ	JMV0113902 ফটো উপলব্ধ
46 নাম : অভিষেক নায়ক পিতাৰ নাম: শাম নায়ক ঘৰ নং : 96 বয়স : 26 লিঙ্গ : পুৰুষ	JMV0370346 ফটো উপলব্ধ	47 নাম : নেহা নায়ক মাতৃৰ নাম: জয়মতী নায়ক ঘৰ নং : 96 বয়স : 22 লিঙ্গ : মহিলা	LES0002402 ফটো উপলব্ধ	48 নাম : অৰ্জুন তাঁতি পিতাৰ নাম: লক্ষ্মীয়া ঘৰ নং : ৯৭ বয়স : 80 লিঙ্গ : পুৰুষ	JMV7339324 ফটো উপলব্ধ
49 নাম : নলীনী তাঁতি স্বামীৰ নাম: ব্ৰজুনা ঘৰ নং : ৯৭ বয়স : 73 লিঙ্গ : মহিলা	JMV7339335 ফটো উপলব্ধ	50 নাম : গুণবান তাঁতি পিতাৰ নাম: ব্ৰজুনা ঘৰ নং : ৯৭ বয়স : 48 লিঙ্গ : পুৰুষ	JMV7339357 ফটো উপলব্ধ	51 নাম : বুকমণি তাঁতি স্বামীৰ নাম: দীননাথ তাঁতি ঘৰ নং : ৯৭ বয়স : 47 লিঙ্গ : মহিলা	JMV7339368 ফটো উপলব্ধ
52 নাম : ব্ৰজ তাঁতি পিতাৰ নাম: অৰ্জুণ তাঁতি ঘৰ নং : ৯৭ বয়স : 46 লিঙ্গ : পুৰুষ	JMV7339379 ফটো উপলব্ধ	53 নাম : চৰিতা তাঁতি স্বামীৰ নাম: গুণবান তাঁতি ঘৰ নং : ৯৭ বয়স : 43 লিঙ্গ : মহিলা	JMV7339380 ফটো উপলব্ধ	54 নাম : ডিপ্তী তাঁতি পিতাৰ নাম: অৰ্জুন তাঁতি ঘৰ নং : ৯৭ বয়স : 35 লিঙ্গ : মহিলা	JMV7343342 ফটো উপলব্ধ
55 নাম : নৰেন্দ্ৰ তাঁতি পিতাৰ নাম: দীননাথ তাঁতি ঘৰ নং : 97 বয়স : 25 লিঙ্গ : পুৰুষ	JMV0184580 ফটো উপলব্ধ	56 নাম : কুণাল তাঁতি পিতাৰ নাম: গুণবান তাঁতি ঘৰ নং : 97 বয়স : 24 লিঙ্গ : পুৰুষ	JMV1502103 ফটো উপলব্ধ	57 নাম : সুপ্ৰিয়া তাঁতি পিতাৰ নাম: দীননাথ তাঁতি ঘৰ নং : 97 বয়স : 23 লিঙ্গ : মহিলা	LES0029223 ফটো উপলব্ধ
E 58 নাম : টেনজিং চেৰপা পিতাৰ নাম: জংবৈ ঘৰ নং : ৯৮ বয়স : 85 লিঙ্গ : পুৰুষ	JMV7339426 ফটো উপলব্ধ	D 59 নাম : কামি চেৰপা স্বামীৰ নাম: টেনজিং চেৰপা ঘৰ নং : ৯৮ বয়স : 83 লিঙ্গ : মহিলা	JMV7339437 ফটো উপলব্ধ	D 60 নাম : গলজেন চেৰপা পিতাৰ নাম: টেনজিং চেৰপা ঘৰ নং : ৯৮ বয়স : 56 লিঙ্গ : পুৰুষ	JMV7339448 ফটো উপলব্ধ



<p>E 61</p> <p>নাম : বাধা তাঁতী স্বামীৰ নাম : সুৰেন ঘৰ নং : ৯৮ বয়স : 50 লিঙ্গ : মহিলা</p> <p>JMV7339415</p> <p>ফটো উপলব্ধ</p>	<p># 62</p> <p>নাম : সীতা ৰাই চেৰ্পা স্বামীৰ নাম : গল্জেন চেৰ্পা ঘৰ নং : 98 বয়স : 45 লিঙ্গ : মহিলা</p> <p>JMV0232314</p> <p>ফটো উপলব্ধ</p>	<p>63</p> <p>নাম : যাংগী চেৰপা স্বামীৰ নাম : মিজমাৰ চেৰপা ঘৰ নং : 98 বয়স : 42 লিঙ্গ : মহিলা</p> <p>LES0069823</p> <p>ফটো উপলব্ধ</p>
<p>64</p> <p>নাম : মিজমাৰ চেৰপা পিতাৰ নাম : তেঞ্জিং চেৰপা ঘৰ নং : 98 বয়স : 41 লিঙ্গ : পুৰুষ</p> <p>LES0069831</p> <p>ফটো উপলব্ধ</p>	<p>D 65</p> <p>নাম : কৈলী চেৰপা স্বামীৰ নাম : গল্জেন চেৰপা ঘৰ নং : ৯৮ বয়স : 40 লিঙ্গ : মহিলা</p> <p>JMV7339459</p> <p>ফটো উপলব্ধ</p>	<p>D 66</p> <p>নাম : মিংমং চেৰপা পিতাৰ নাম : টেনজিং চেৰপা ঘৰ নং : ৯৮ বয়স : 39 লিঙ্গ : মহিলা</p> <p>JMV7339460</p> <p>ফটো উপলব্ধ</p>
<p># 67</p> <p>নাম : ৰূপালী তাঁতী মাতৃৰ নাম : বাধা তাঁতী ঘৰ নং : 98খ বয়স : 28 লিঙ্গ : মহিলা</p> <p>JMV0194159</p> <p>ফটো উপলব্ধ</p>	<p>68</p> <p>নাম : ফুল দোমা চেৰপা পিতাৰ নাম : মিজমাৰ চেৰপা ঘৰ নং : 98 বয়স : 20 লিঙ্গ : মহিলা</p> <p>LES0069815</p> <p>ফটো উপলব্ধ</p>	<p>69</p> <p>নাম : ৰুকমণি তাঁতী অন্যান্য : ৰূপালী তাঁতী ঘৰ নং : 98খ বয়স : 38 লিঙ্গ : মহিলা</p> <p>LES0010280</p> <p>ফটো উপলব্ধ</p>
<p>70</p> <p>নাম : দীনেশ মুৰা পিতাৰ নাম : শ্ৰীবন মুৰা ঘৰ নং : 99 বয়স : 28 লিঙ্গ : পুৰুষ</p> <p>JMV0350389</p> <p>ফটো উপলব্ধ</p>	<p># 71</p> <p>নাম : অজয় মুৰা পিতাৰ নাম : শ্ৰীবন মুৰা ঘৰ নং : 99 বয়স : 28 লিঙ্গ : পুৰুষ</p> <p>JMV0340703</p> <p>ফটো উপলব্ধ</p>	<p>72</p> <p>নাম : সঞ্জয় মুৰা পিতাৰ নাম : শ্ৰীবন মুৰা ঘৰ নং : 99 বয়স : 26 লিঙ্গ : পুৰুষ</p> <p>JMV0339655</p> <p>ফটো উপলব্ধ</p>
<p>73</p> <p>নাম : ৰুক্মিণী পানিকা মুৰা স্বামীৰ নাম : অজয় মুৰা ঘৰ নং : 99 বয়স : 26 লিঙ্গ : মহিলা</p> <p>JMV0340406</p> <p>ফটো উপলব্ধ</p>	<p>74</p> <p>নাম : অন মুড়া স্বামীৰ নাম : দীনেশ মুড়া ঘৰ নং : 99 বয়স : 24 লিঙ্গ : মহিলা</p> <p>LES0008540</p> <p>ফটো উপলব্ধ</p>	<p>75</p> <p>নাম : জ্যোতি মুড়া স্বামীৰ নাম : সঞ্জয় মুড়া ঘৰ নং : 99 বয়স : 20 লিঙ্গ : মহিলা</p> <p>LES0008631</p> <p>ফটো উপলব্ধ</p>
<p>76</p> <p>নাম : শ্ৰবন মুড়া পিতাৰ নাম : চুকৰা ঘৰ নং : ৯৯ক বয়স : 55 লিঙ্গ : পুৰুষ</p> <p>JMV7339471</p> <p>ফটো উপলব্ধ</p>	<p>E 77</p> <p>নাম : চনিয়াৰ মুড়া স্বামীৰ নাম : শ্ৰবন ঘৰ নং : ৯৯ক বয়স : 50 লিঙ্গ : মহিলা</p> <p>JMV7339482</p> <p>ফটো উপলব্ধ</p>	<p>78</p> <p>নাম : পবন মুড়া পিতাৰ নাম : মতিলাল ঘৰ নং : ১০০ বয়স : 65 লিঙ্গ : পুৰুষ</p> <p>JMV7339506</p> <p>ফটো উপলব্ধ</p>
<p>79</p> <p>নাম : বুদ্ধেশ্বৰী মুড়া স্বামীৰ নাম : পবন ঘৰ নং : ১০০ বয়স : 58 লিঙ্গ : মহিলা</p> <p>JMV7339517</p> <p>ফটো উপলব্ধ</p>	<p>80</p> <p>নাম : ঈকাশ মুড়া পিতাৰ নাম : পৰ্বন মুড়া ঘৰ নং : ১০০ বয়স : 36 লিঙ্গ : পুৰুষ</p> <p>JMV0114462</p> <p>ফটো উপলব্ধ</p>	<p># 81</p> <p>নাম : আসিয়া বেগম স্বামীৰ নাম : মাকচুড আলম ঘৰ নং : 272 বয়স : 34 লিঙ্গ : মহিলা</p> <p>JMV1513217</p> <p>ফটো উপলব্ধ</p>
<p>82</p> <p>নাম : সন্জ মুৰা পিতাৰ নাম : পবন মুৰা ঘৰ নং : 100 বয়স : 31 লিঙ্গ : মহিলা</p> <p>JMV0349894</p> <p>ফটো উপলব্ধ</p>	<p># 83</p> <p>নাম : অক্ৰম খান পিতাৰ নাম : আহম দৰেজা খান ঘৰ নং : 271 বয়স : 29 লিঙ্গ : পুৰুষ</p> <p>JMV0234054</p> <p>ফটো উপলব্ধ</p>	<p>84</p> <p>নাম : জান মুৰা পিতাৰ নাম : পবন মুৰা ঘৰ নং : 100 বয়স : 27 লিঙ্গ : পুৰুষ</p> <p>JMV0349944</p> <p>ফটো উপলব্ধ</p>
<p># 85</p> <p>নাম : মুক্তীনা উৰাং স্বামীৰ নাম : জেম্‌স ধান ঘৰ নং : 106 বয়স : 27 লিঙ্গ : মহিলা</p> <p>JMV0401315</p> <p>ফটো উপলব্ধ</p>	<p># 86</p> <p>নাম : ৰাজেশ্ব কৰ্মকাৰ পিতাৰ নাম : জিতেন কৰ্মকাৰ ঘৰ নং : 100খ বয়স : 25 লিঙ্গ : পুৰুষ</p> <p>JMV0396564</p> <p>ফটো উপলব্ধ</p>	<p>87</p> <p>নাম : বিক্ৰম প্ৰজা মাতৃৰ নাম : সমিতা প্ৰজা ঘৰ নং : 100ক বয়স : 24 লিঙ্গ : পুৰুষ</p> <p>LES0006932</p> <p>ফটো উপলব্ধ</p>
<p># 88</p> <p>নাম : নিৰ ছেত্ৰি মাতৃৰ নাম : লক্ষ্মী ছেত্ৰি ঘৰ নং : 180খ বয়স : 23 লিঙ্গ : মহিলা</p> <p>JMV1514223</p> <p>ফটো উপলব্ধ</p>	<p>89</p> <p>নাম : অঞ্জলী প্ৰজা অন্যান্য : সমিতা প্ৰজা ঘৰ নং : 100 বয়স : 23 লিঙ্গ : মহিলা</p> <p>LES0015420</p> <p>ফটো উপলব্ধ</p>	<p>90</p> <p>নাম : নিৰেন পুত্ৰ পিতাৰ নাম : সুনীল পাত্ৰ ঘৰ নং : 100গ বয়স : 22 লিঙ্গ : পুৰুষ</p> <p>JMV1491471</p> <p>ফটো উপলব্ধ</p>



91 নাম : অনিশা মাহাপ্যাট্টো পিতাৰ নাম: সুনীল মাহাপ্যাট্টো ঘৰ নং : 100 গ বয়স : 21 লিঙ্গ : মহিলা	JMV1518927 ফটো উপলব্ধ	E 92 নাম : সুমিতা প্রজা স্বামীৰ নাম: জয়লাল প্রজা ঘৰ নং : 100 গ বয়স : 7 লিঙ্গ : মহিলা	JMV7339539 ফটো উপলব্ধ	93 নাম : সুনীল চন্দ্ৰ পাট্র পিতাৰ নাম: লালিত ঘৰ নং : 100 গ বয়স : 55 লিঙ্গ : পুৰুষ	JMV7339562 ফটো উপলব্ধ
94 নাম : জিতেন কৰ্মকাৰ পিতাৰ নাম: অজ্ঞাত ঘৰ নং : 100 থ বয়স : 49 লিঙ্গ : পুৰুষ	JMV7339540 ফটো উপলব্ধ	95 নাম : প্ৰেমলা পাট্র স্বামীৰ নাম: সুনীল চন্দ্ৰ পাট্র ঘৰ নং : 100 গ বয়স : 48 লিঙ্গ : মহিলা	JMV7339573 ফটো উপলব্ধ	96 নাম : জয়ন্তী পাট্র পিতাৰ নাম: লালিত পাট্র ঘৰ নং : 100 গ বয়স : 44 লিঙ্গ : মহিলা	JMV7339584 ফটো উপলব্ধ
97 নাম : মীৰা কৰ্মকাৰ স্বামীৰ নাম: জিতেন কৰ্মকাৰ ঘৰ নং : 100 থ বয়স : 43 লিঙ্গ : মহিলা	JMV7339551 ফটো উপলব্ধ	98 নাম : পপী পাটনায়েক পিতাৰ নাম: সুনীল পাটনায়েক ঘৰ নং : 101 বয়স : 26 লিঙ্গ : মহিলা	JMV0350132 ফটো উপলব্ধ	99 নাম : অবিনাশ পাট্র পিতাৰ নাম: সুনীল পাট্র ঘৰ নং : 101 বয়স : 26 লিঙ্গ : পুৰুষ	JMV0351361 ফটো উপলব্ধ
100 নাম : অন মহাপাট্র পিতাৰ নাম: সুনীল পাট্র ঘৰ নং : 101 বয়স : 25 লিঙ্গ : মহিলা	JMV0350355 ফটো উপলব্ধ	101 নাম : দেবজিৎ চাৰাছি পিতাৰ নাম: বাৰেন চাৰাছি ঘৰ নং : 102 বয়স : 27 লিঙ্গ : পুৰুষ	JMV0350090 ফটো উপলব্ধ	102 নাম : চাবিনা ভূমিজ পিতাৰ নাম: বাবুল ভূমিজ ঘৰ নং : 156 বয়স : 27 লিঙ্গ : মহিলা	JMV0350652 ফটো উপলব্ধ
E 103 নাম : ধনেশ্বৰ নায়ক পিতাৰ নাম: সন্তোষ ঘৰ নং : 108 বয়স : 72 লিঙ্গ : পুৰুষ	JMV7339595 ফটো উপলব্ধ	104 নাম : চিত্ৰ নায়ক স্বামীৰ নাম: ধনেশ্বৰ ঘৰ নং : 108 বয়স : 65 লিঙ্গ : মহিলা	JMV7339608 ফটো উপলব্ধ	E 105 নাম : সুনিল নায়ক পিতাৰ নাম: ধনেশ্বৰ ঘৰ নং : 108 বয়স : 46 লিঙ্গ : পুৰুষ	JMV7339619 ফটো উপলব্ধ
106 নাম : বিকাশ নায়ক পিতাৰ নাম: ধনেশ্বৰ নায়ক ঘৰ নং : 108 বয়স : 43 লিঙ্গ : পুৰুষ	JMV7339620 ফটো উপলব্ধ	107 নাম : গীতা নায়ক স্বামীৰ নাম: সুনীল ঘৰ নং : 108 বয়স : 42 লিঙ্গ : মহিলা	JMV7339631 ফটো উপলব্ধ	108 নাম : বীতা নায়ক স্বামীৰ নাম: বিকাশ নায়ক ঘৰ নং : 108 বয়স : 40 লিঙ্গ : মহিলা	JMV7339642 ফটো উপলব্ধ
109 নাম : অৰুণ নায়ক পিতাৰ নাম: ধনেশ্বৰ নায়ক ঘৰ নং : 108 বয়স : 39 লিঙ্গ : পুৰুষ	JMV7339653 ফটো উপলব্ধ	110 নাম : বস্তা নায়ক স্বামীৰ নাম: অৰুণ নায়ক ঘৰ নং : 108 বয়স : 35 লিঙ্গ : মহিলা	JMV0006098 ফটো উপলব্ধ	111 নাম : দীপেন পটনায়েক পিতাৰ নাম: সুনীল পটনায়েক ঘৰ নং : 104 বয়স : 26 লিঙ্গ : পুৰুষ	JMV0192732 ফটো উপলব্ধ
112 নাম : শীবা পাটনায়েক পিতাৰ নাম: অৰুণ নায়ক ঘৰ নং : 104 বয়স : 22 লিঙ্গ : পুৰুষ	LES0010330 ফটো উপলব্ধ	113 নাম : বিপুল পটনায়েক পিতাৰ নাম: বিকাশ পটনায়েক ঘৰ নং : 104 বয়স : 21 লিঙ্গ : পুৰুষ	JMV1491018 ফটো উপলব্ধ	114 নাম : সুজীতা নায়ক পিতাৰ নাম: বিকাশ নায়ক ঘৰ নং : 104 বয়স : 20 লিঙ্গ : মহিলা	LES0010322 ফটো উপলব্ধ
E 115 নাম : ফুলমনি নায়ক স্বামীৰ নাম: বামেশ্বৰ ঘৰ নং : 105 বয়স : 57 লিঙ্গ : মহিলা	JMV7339686 ফটো উপলব্ধ	# 116 নাম : মোহন নায়ক পিতাৰ নাম: বামেশ্বৰ নায়ক ঘৰ নং : 105 বয়স : 40 লিঙ্গ : পুৰুষ	JMV7339697 ফটো উপলব্ধ	117 নাম : বীতা নায়ক স্বামীৰ নাম: মোহন নায়ক ঘৰ নং : 105 বয়স : 39 লিঙ্গ : মহিলা	JMV7339700 ফটো উপলব্ধ
118 নাম : সুবল নায়ক পিতাৰ নাম: বামেশ্বৰ নায়ক ঘৰ নং : 105 বয়স : 38 লিঙ্গ : পুৰুষ	JMV7339711 ফটো উপলব্ধ	119 নাম : সংগীতা নায়ক স্বামীৰ নাম: সুবল নায়ক ঘৰ নং : 105 বয়স : 34 লিঙ্গ : মহিলা	JMV0006627 ফটো উপলব্ধ	120 নাম : অঞ্জু নায়ক পিতাৰ নাম: সুবল নায়ক ঘৰ নং : 105 বয়স : 20 লিঙ্গ : মহিলা	LES0008623 ফটো উপলব্ধ



<p>E 121 JMV7339722</p> <p>নাম : সুৰেশ সৰ্ব্ব পিতাৰ নাম: ৰাম ঘৰ নং : 109 বয়স : 63 লিঙ্গ : পুৰুষ</p> <p>ফটো উপলব্ধ</p>	<p>E 122 JMV7339733</p> <p>নাম : দশমী চৰ স্বামীৰ নাম: সুৰেশ ঘৰ নং : 109 বয়স : 57 লিঙ্গ : মহিলা</p> <p>ফটো উপলব্ধ</p>	<p>123 LES0043927</p> <p>নাম : বাসন্তী দেউৰী অন্যান্য: অৰ্জুন চৰ ঘৰ নং : 107 বয়স : 48 লিঙ্গ : মহিলা</p> <p>ফটো উপলব্ধ</p>
<p>124 JMV0007617</p> <p>নাম : অৰ্জুন চৰ পিতাৰ নাম: সুৰেশ চৰ ঘৰ নং : 109 বয়স : 36 লিঙ্গ : পুৰুষ</p> <p>ফটো উপলব্ধ</p>	<p>125 LES0008607</p> <p>নাম : সৰজ দেউৰী অন্যান্য: অৰ্জুন চৰ ঘৰ নং : 107 বয়স : 23 লিঙ্গ : পুৰুষ</p> <p>ফটো উপলব্ধ</p>	<p>126 JMV7339755</p> <p>নাম : সাবিত্ৰী নায়ক স্বামীৰ নাম: সন্তোষ ঘৰ নং : 108 বয়স : 85 লিঙ্গ : মহিলা</p> <p>ফটো উপলব্ধ</p>
<p>127 JMV7339766</p> <p>নাম : ফুলমনি নায়ক স্বামীৰ নাম: ৰতন নায়ক ঘৰ নং : 108 বয়স : 50 লিঙ্গ : মহিলা</p> <p>ফটো উপলব্ধ</p>	<p># 128 JMV0339135</p> <p>নাম : শুকুৰমনি সৱাশী পিতাৰ নাম: লখন চাৱাছি ঘৰ নং : 108 বয়স : 38 লিঙ্গ : মহিলা</p> <p>ফটো উপলব্ধ</p>	<p>129 JMV0340083</p> <p>নাম : বিমলা চাৱাছি পিতাৰ নাম: লখন চাৱাছি ঘৰ নং : 108 বয়স : 37 লিঙ্গ : মহিলা</p> <p>ফটো উপলব্ধ</p>
<p>130 JMV1490986</p> <p>নাম : গিতা চাৱাছি স্বামীৰ নাম: অতুল চাৱাছি ঘৰ নং : 108 বয়স : 31 লিঙ্গ : মহিলা</p> <p>ফটো উপলব্ধ</p>	<p>131 LES0008482</p> <p>নাম : বিনতী সৱাশী স্বামীৰ নাম: জগেন সৱাশী ঘৰ নং : 108 বয়স : 28 লিঙ্গ : মহিলা</p> <p>ফটো উপলব্ধ</p>	<p>132 JMV0339879</p> <p>নাম : বিক্রম পাট নায়ক পিতাৰ নাম: জগনাথ পাট নায়ক ঘৰ নং : 108 বয়স : 26 লিঙ্গ : পুৰুষ</p> <p>ফটো উপলব্ধ</p>
<p>133 JMV1519859</p> <p>নাম : সুভাষ চাৱাশী পিতাৰ নাম: বিমল চাৱাশী ঘৰ নং : 108 ক বয়স : 24 লিঙ্গ : পুৰুষ</p> <p>ফটো উপলব্ধ</p>	<p>134 JMV0008136</p> <p>নাম : অতুল চাৱাছি পিতাৰ নাম: লখন চাৱাছি ঘৰ নং : 108 ক বয়স : 33 লিঙ্গ : পুৰুষ</p> <p>ফটো উপলব্ধ</p>	<p>135 JMV7339777</p> <p>নাম : লখন চাৱাসী পিতাৰ নাম: জহন ঘৰ নং : 108 ক বয়স : 74 লিঙ্গ : পুৰুষ</p> <p>ফটো উপলব্ধ</p>
<p># 136 JMV7339788</p> <p>নাম : বিৰশমনি চাবাসী স্বামীৰ নাম: লখন চাবাসী ঘৰ নং : 108 ক বয়স : 70 লিঙ্গ : মহিলা</p> <p>ফটো উপলব্ধ</p>	<p>137 JMV7339799</p> <p>নাম : শুকুৰমনি চাবাসী পিতাৰ নাম: লখন চাবাসী ঘৰ নং : 108 ক বয়স : 40 লিঙ্গ : মহিলা</p> <p>ফটো উপলব্ধ</p>	<p>138 JMV7339813</p> <p>নাম : লখীৰাম চাবাসী পিতাৰ নাম: বিৰচা ঘৰ নং : 108 বয়স : 55 লিঙ্গ : পুৰুষ</p> <p>ফটো উপলব্ধ</p>
<p>139 JMV7339824</p> <p>নাম : দমন্তী চাবাসী স্বামীৰ নাম: লখীৰাম ঘৰ নং : 108 বয়স : 50 লিঙ্গ : মহিলা</p> <p>ফটো উপলব্ধ</p>	<p># 140 JMV7339835</p> <p>নাম : যোগেন সৱাশী পিতাৰ নাম: লক্ষীৰাম ছাবাৰী ঘৰ নং : 108 বয়স : 39 লিঙ্গ : পুৰুষ</p> <p>ফটো উপলব্ধ</p>	<p>141 LES0012922</p> <p>নাম : জিনা চাৱাচি অন্যান্য: লখীৰাম চাৱাচি ঘৰ নং : 109 বয়স : 29 লিঙ্গ : মহিলা</p> <p>ফটো উপলব্ধ</p>
<p>E 142 JMV7339846</p> <p>নাম : পাউলুচ মুড়া পিতাৰ নাম: মৰীচা ঘৰ নং : 110 বয়স : 70 লিঙ্গ : পুৰুষ</p> <p>ফটো উপলব্ধ</p>	<p>143 JMV7339857</p> <p>নাম : ৰুত মুড়া স্বামীৰ নাম: পাউলুচ ঘৰ নং : 110 বয়স : 55 লিঙ্গ : মহিলা</p> <p>ফটো উপলব্ধ</p>	<p>144 JMV0389064</p> <p>নাম : সৱজ ছেত্ৰি পিতাৰ নাম: লেট হোম বাহাদুৰ ছেত্ৰি ঘৰ নং : 110 বয়স : 40 লিঙ্গ : পুৰুষ</p> <p>ফটো উপলব্ধ</p>
<p>145 JMV7339868</p> <p>নাম : বীৰসিং মুড়া পিতাৰ নাম: পাউলুচ মুড়া ঘৰ নং : 110 বয়স : 39 লিঙ্গ : পুৰুষ</p> <p>ফটো উপলব্ধ</p>	<p>146 LES0008599</p> <p>নাম : নিতা কুৰ্মকাৰ স্বামীৰ নাম: বীৰসিং মুৰা ঘৰ নং : 110 বয়স : 33 লিঙ্গ : মহিলা</p> <p>ফটো উপলব্ধ</p>	<p>147 JMV7339891</p> <p>নাম : কালিমতী তাঁতী পিতাৰ নাম: ৰাম তাঁতী ঘৰ নং : 111 বয়স : 43 লিঙ্গ : মহিলা</p> <p>ফটো উপলব্ধ</p>
<p>148 JMV7339904</p> <p>নাম : কমল তাঁতী পিতাৰ নাম: ৰাম তাঁতী ঘৰ নং : 111 বয়স : 41 লিঙ্গ : পুৰুষ</p> <p>ফটো উপলব্ধ</p>	<p># 149 JMV7343502</p> <p>নাম : সান্তনা তাঁতী স্বামীৰ নাম: কমল কোঁৱৰ ঘৰ নং : 111 বয়স : 38 লিঙ্গ : মহিলা</p> <p>ফটো উপলব্ধ</p>	<p>150 JMV0117432</p> <p>নাম : তুলশী চায়াছি পিতাৰ নাম: বিমল তাঁতী ঘৰ নং : 111 বয়স : 33 লিঙ্গ : মহিলা</p> <p>ফটো উপলব্ধ</p>



<p>E 151</p> <p>নাম : কৌশল্যা কৌশল্যা তাঁতী স্বামীৰ নাম: মঙ্গল ঘৰ নং : ১১৩ বয়স : 68 লিঙ্গ : মহিলা</p> <p>JMV7339915</p> <p>ফটো উপলব্ধ</p>	<p>152</p> <p>নাম : সুৰজমনি কুম্মী স্বামীৰ নাম: হৰেন্দ্ৰ ঘৰ নং : ১১৩ বয়স : 72 লিঙ্গ : মহিলা</p> <p>JMV7339926</p> <p>ফটো উপলব্ধ</p>	<p>153</p> <p>নাম : প্ৰহ্লাদ কুম্মী পিতাৰ নাম: হৰেন্দ্ৰ ঘৰ নং : ১১৩ বয়স : 55 লিঙ্গ : পুৰুষ</p> <p>JMV7339937</p> <p>ফটো উপলব্ধ</p>
<p>154</p> <p>নাম : গীতা কুম্মী স্বামীৰ নাম: প্ৰহ্লাদ কুম্মী ঘৰ নং : ১১৩ বয়স : 45 লিঙ্গ : মহিলা</p> <p>JMV7339948</p> <p>ফটো উপলব্ধ</p>	<p>155</p> <p>নাম : ললিতা মুড়া অন্যান্য: অজয় মুড়া ঘৰ নং : 113 বয়স : 45 লিঙ্গ : মহিলা</p> <p>LES0008615</p> <p>ফটো উপলব্ধ</p>	<p>156</p> <p>নাম : দীপক মুড়া অন্যান্য: বাধিকা মুড়া ঘৰ নং : 113 বয়স : 30 লিঙ্গ : পুৰুষ</p> <p>LES0006874</p> <p>ফটো উপলব্ধ</p>
<p>157</p> <p>নাম : মালতী মুড়া অন্যান্য: অজয় মুড়া ঘৰ নং : 113 বয়স : 28 লিঙ্গ : মহিলা</p> <p>LES0006841</p> <p>ফটো উপলব্ধ</p>	<p>R 158</p> <p>নাম : বনিতা কুম্মী পিতাৰ নাম: শ্ৰোমোড কুম্মী ঘৰ নং : 113 বয়স : 20 লিঙ্গ : মহিলা</p> <p>LES0080176</p> <p>ফটো উপলব্ধ</p>	<p>159</p> <p>নাম : বনিতা কুম্মী পিতাৰ নাম: প্ৰহ্লাদ কুম্মী ঘৰ নং : 113 বয়স : 20 লিঙ্গ : মহিলা</p> <p>LES0080226</p> <p>ফটো উপলব্ধ</p>
<p>160</p> <p>নাম : জুন তাঁতি অন্যান্য: দাম তাঁতি ঘৰ নং : 113ক বয়স : 29 লিঙ্গ : পুৰুষ</p> <p>LES0006759</p> <p>ফটো উপলব্ধ</p>	<p>161</p> <p>নাম : বাধিকা মুৰা স্বামীৰ নাম: অজয় মুৰা ঘৰ নং : 113 খ বয়স : 35 লিঙ্গ : মহিলা</p> <p>JMV0374017</p> <p>ফটো উপলব্ধ</p>	<p>162</p> <p>নাম : অজয় মুৰা পিতাৰ নাম: বাজু মুৰা ঘৰ নং : 113 খ বয়স : 35 লিঙ্গ : পুৰুষ</p> <p>JMV0373811</p> <p>ফটো উপলব্ধ</p>
<p>163</p> <p>নাম : চুৰমতি মুড়া স্বামীৰ নাম: বাজু মুড়া ঘৰ নং : ১১৩ক বয়স : 45 লিঙ্গ : মহিলা</p> <p>JMV7339960</p> <p>ফটো উপলব্ধ</p>	<p>164</p> <p>নাম : জহন বুণ্ডা পিতাৰ নাম: মিচেয়া ঘৰ নং : ১১৫ বয়স : 55 লিঙ্গ : পুৰুষ</p> <p>JMV7339971</p> <p>ফটো উপলব্ধ</p>	<p>165</p> <p>নাম : ফুলকুমাৰী বুণ্ডা স্বামীৰ নাম: জহন বুণ্ডা ঘৰ নং : ১১৫ বয়স : 50 লিঙ্গ : মহিলা</p> <p>JMV7339982</p> <p>ফটো উপলব্ধ</p>
<p>166</p> <p>নাম : দিব্যজ্যোতি লাহন পিতাৰ নাম: মোহিত লাহন ঘৰ নং : ১১৫ বয়স : 39 লিঙ্গ : পুৰুষ</p> <p>JMV7339993</p> <p>ফটো উপলব্ধ</p>	<p>167</p> <p>নাম : অভয় লাহন পিতাৰ নাম: বঞ্জন লাহন ঘৰ নং : ১১৫ বয়স : 33 লিঙ্গ : পুৰুষ</p> <p>JMV0012567</p> <p>ফটো উপলব্ধ</p>	<p>168</p> <p>নাম : মনোবেল বুণ্ডা পিতাৰ নাম: জহন বুণ্ডা ঘৰ নং : ১১৫ বয়স : 32 লিঙ্গ : পুৰুষ</p> <p>JMV1439710</p> <p>ফটো উপলব্ধ</p>
<p>169</p> <p>নাম : অভিৰাম বুণ্ডা পিতাৰ নাম: জহন বুণ্ডা ঘৰ নং : ১১৫ বয়স : 30 লিঙ্গ : পুৰুষ</p> <p>JMV1439801</p> <p>ফটো উপলব্ধ</p>	<p>170</p> <p>নাম : হানা বুন্ডা স্বামীৰ নাম: অভিৰাম বুন্ডা ঘৰ নং : 115 বয়স : 29 লিঙ্গ : মহিলা</p> <p>JMV0234062</p> <p>ফটো উপলব্ধ</p>	<p>171</p> <p>নাম : পমি বুন্ডা স্বামীৰ নাম: মনুবেল বুন্ডা ঘৰ নং : 115 বয়স : 27 লিঙ্গ : মহিলা</p> <p>JMV0467555</p> <p>ফটো উপলব্ধ</p>
<p>E 172</p> <p>নাম : মোহিত লাহন পিতাৰ নাম: চন্দ্ৰধৰ ঘৰ নং : ১১৬ বয়স : 70 লিঙ্গ : পুৰুষ</p> <p>JMV7340003</p> <p>ফটো উপলব্ধ</p>	<p>173</p> <p>নাম : অনিতা লাহন স্বামীৰ নাম: মোহিত ঘৰ নং : ১১৬ বয়স : 62 লিঙ্গ : মহিলা</p> <p>JMV7340025</p> <p>ফটো উপলব্ধ</p>	<p>174</p> <p>নাম : মাধবী লাহন পিতাৰ নাম: মোহিত লাহন ঘৰ নং : ১১৬ বয়স : 43 লিঙ্গ : মহিলা</p> <p>JMV7340036</p> <p>ফটো উপলব্ধ</p>
<p>175</p> <p>নাম : দিগন্ত লাহন পিতাৰ নাম: মোহিত লাহন ঘৰ নং : ১১৬ বয়স : 36 লিঙ্গ : পুৰুষ</p> <p>JMV0013268</p> <p>ফটো উপলব্ধ</p>	<p>176</p> <p>নাম : ডিম্পী হাজাৰিকা লাহন স্বামীৰ নাম: দিগন্ত লাহন ঘৰ নং : 116 বয়স : 35 লিঙ্গ : মহিলা</p> <p>JMV0488163</p> <p>ফটো উপলব্ধ</p>	<p>E 177</p> <p>নাম : চন তাঁতী পিতাৰ নাম: চন্দ্ৰন তাঁতী ঘৰ নং : ১১৭ বয়স : 62 লিঙ্গ : পুৰুষ</p> <p>JMV7340069</p> <p>ফটো উপলব্ধ</p>
<p>178</p> <p>নাম : চঞ্চলা তাঁতী স্বামীৰ নাম: চন তাঁতী ঘৰ নং : ১১৭ বয়স : 58 লিঙ্গ : মহিলা</p> <p>JMV7340070</p> <p>ফটো উপলব্ধ</p>	<p>179</p> <p>নাম : চাৰিকা তাঁতী স্বামীৰ নাম: সুকদেব তাঁতী ঘৰ নং : ১১৭ বয়স : 47 লিঙ্গ : মহিলা</p> <p>JMV7340081</p> <p>ফটো উপলব্ধ</p>	<p>180</p> <p>নাম : বেণকা হাঁচা স্বামীৰ নাম: যোচেফ মুড়া হাঁচা ঘৰ নং : ১১৭ক বয়স : 32 লিঙ্গ : মহিলা</p> <p>JMV0013797</p> <p>ফটো উপলব্ধ</p>



181 নাম : জসেফ হাসা পিতাৰ নাম: লুকাশ হাসা ঘৰ নং : ১১৭ক বয়স : 50 লিঙ্গ : পুৰুষ	JMV7340092 ফটো উপলব্ধ	182 নাম : নিৰ্মল মুড়া পিতাৰ নাম: য়োচেফ মুড়া ঘৰ নং : ১১৭ক বয়স : 45 লিঙ্গ : পুৰুষ	JMV7340105 ফটো উপলব্ধ	183 নাম : শুকৰমণি মুড়া স্বামীৰ নাম: নিৰ্মল মুড়া ঘৰ নং : ১১৭ক বয়স : 39 লিঙ্গ : মহিলা	JMV7340116 ফটো উপলব্ধ
184 নাম : মাৰ্চেল হাঁচা মুড়া পিতাৰ নাম: নিৰ্মল হাঁচা মুড়া ঘৰ নং : ১১৭ক বয়স : 30 লিঙ্গ : পুৰুষ	JMV1439663 ফটো উপলব্ধ	E 185 নাম : লালমনি নায়ক স্বামীৰ নাম: সুৰেশ নায়ক ঘৰ নং : ১১৮ বয়স : 75 লিঙ্গ : মহিলা	JMV7340138 ফটো উপলব্ধ	186 নাম : বাজেশ নায়ক পিতাৰ নাম: সুৰেশ নায়ক ঘৰ নং : 118 বয়স : 24 লিঙ্গ : পুৰুষ	JMV0480533 ফটো উপলব্ধ
187 নাম : কৃষ্ণ মুড়া পিতাৰ নাম: বাবুলাল ঘৰ নং : ১১৯ বয়স : 54 লিঙ্গ : পুৰুষ	JMV7340150 ফটো উপলব্ধ	188 নাম : মনো মুড়া পিতাৰ নাম: কৃষ্ণ মুড়া ঘৰ নং : ১১৯ বয়স : 49 লিঙ্গ : মহিলা	JMV0113811 ফটো উপলব্ধ	189 নাম : দীপেশ উৰাং পিতাৰ নাম: জুসেঙ্গ সোনি উৰাং ঘৰ নং : 119 বয়স : 39 লিঙ্গ : পুৰুষ	JMV1518174 ফটো উপলব্ধ
190 নাম : বাজেশ মুড়া পিতাৰ নাম: কৃষ্ণ মুড়া ঘৰ নং : 119 বয়স : 31 লিঙ্গ : পুৰুষ	LES0067876 ফটো উপলব্ধ	191 নাম : কাজল ওৰাং স্বামীৰ নাম: দীপেশ উৰাং ঘৰ নং : 119 বয়স : 28 লিঙ্গ : মহিলা	JMV1518166 ফটো উপলব্ধ	E 192 নাম : ভাগ্যৱতী মাহাত্ম স্বামীৰ নাম: ইচাক ঘৰ নং : ১২৪ বয়স : 62 লিঙ্গ : মহিলা	JMV7340161 ফটো উপলব্ধ
193 নাম : ববী মাহাত্ম পিতাৰ নাম: ইচাক মাহাত্ম ঘৰ নং : ১২৪ বয়স : 40 লিঙ্গ : মহিলা	JMV7340172 ফটো উপলব্ধ	194 নাম : সুৰেশ মাহাত্ম পিতাৰ নাম: ইচাক মাহাত্ম ঘৰ নং : ১২৪ বয়স : 38 লিঙ্গ : পুৰুষ	JMV7340183 ফটো উপলব্ধ	195 নাম : বীতা মাহাত্ম স্বামীৰ নাম: সুৰেশ মাহাত্ম ঘৰ নং : ১২৪ বয়স : 38 লিঙ্গ : মহিলা	JMV0113571 ফটো উপলব্ধ
196 নাম : জ্যোৎস্না মাহাত্ম মাতৃৰ নাম: ভাগ্যৱতী মাহাত্ম ঘৰ নং : ১২৪ বয়স : 34 লিঙ্গ : মহিলা	JMV1439527 ফটো উপলব্ধ	197 নাম : বাবুল মাহাত্ম প্ৰসাদ মাতৃৰ নাম: ভাগ্যৱতী মাহাত্ম ঘৰ নং : ১২৪ বয়স : 30 লিঙ্গ : পুৰুষ	JMV1439798 ফটো উপলব্ধ	198 নাম : দেবী মাহাত্ম স্বামীৰ নাম: বাবুল মাহাত্ম ঘৰ নং : 124 বয়স : 29 লিঙ্গ : মহিলা	JMV0419101 ফটো উপলব্ধ
E 199 নাম : বহিম শ্বেখ পিতাৰ নাম: ফজল ঘৰ নং : ১২৫ বয়স : 64 লিঙ্গ : পুৰুষ	JMV7340194 ফটো উপলব্ধ	200 নাম : আশা খাতুন স্বামীৰ নাম: বহিম ঘৰ নং : ১২৫ বয়স : 58 লিঙ্গ : মহিলা	JMV7340207 ফটো উপলব্ধ	201 নাম : চিকন্দৰ শ্বেখ পিতাৰ নাম: বহিম ঘৰ নং : ১২৫ বয়স : 38 লিঙ্গ : পুৰুষ	JMV7340218 ফটো উপলব্ধ
202 নাম : দীপ তুৰি পিতাৰ নাম: বহিম তুৰি ঘৰ নং : ১২৫ বয়স : 35 লিঙ্গ : পুৰুষ	JMV7343217 ফটো উপলব্ধ	203 নাম : পিংকী শ্বেখ স্বামীৰ নাম: চিকন্দৰ শ্বেখ ঘৰ নং : ১২৫ বয়স : 34 লিঙ্গ : মহিলা	JMV0019679 ফটো উপলব্ধ	204 নাম : অঞ্জলী তুৰি স্বামীৰ নাম: দীপ তুৰি ঘৰ নং : ১২৫ বয়স : 33 লিঙ্গ : মহিলা	JMV0019687 ফটো উপলব্ধ
205 নাম : গঙ্গামনি চাৰাছি স্বামীৰ নাম: গঙ্গাৰাম চাৰাছি ঘৰ নং : 125 বয়স : 32 লিঙ্গ : মহিলা	JMV0353698 ফটো উপলব্ধ	206 নাম : মাইনা চাৰাছি পিতাৰ নাম: বিৰচা চাৰাছি ঘৰ নং : 125 বয়স : 27 লিঙ্গ : মহিলা	JMV0349928 ফটো উপলব্ধ	207 নাম : দলাল সৱাশী পিতাৰ নাম: বীৰা সৱাশী ঘৰ নং : 125 বয়স : 25 লিঙ্গ : পুৰুষ	JMV0418921 ফটো উপলব্ধ
208 নাম : বাহুল চাৰাছি পিতাৰ নাম: মনুজ চাৰাছি ঘৰ নং : 125 বয়স : 21 লিঙ্গ : পুৰুষ	JMV1491091 ফটো উপলব্ধ	209 নাম : গঙ্গাৰাম চাৰাছি পিতাৰ নাম: বিৰচা চাৰাছি ঘৰ নং : ১২৫ ক বয়স : 36 লিঙ্গ : পুৰুষ	JMV0019596 ফটো উপলব্ধ	210 নাম : বিকাশ তাঁতী পিতাৰ নাম: মনোজ তাঁতী ঘৰ নং : 125 খ বয়স : 27 লিঙ্গ : পুৰুষ	JMV0220236 ফটো উপলব্ধ



<p>E 211</p> <p>নাম : কেশবতী চাবাসী স্বামীৰ নাম : চম্পা ঘৰ নং : ১২৫খ বয়স : 80 লিঙ্গ : মহিলা</p> <p>ফটো উপলব্ধ</p>	JMV7340263	<p>212</p> <p>নাম : বিৰছা চাবাসী পিতাৰ নাম : চম্পা ঘৰ নং : ১২৫ক বয়স : 63 লিঙ্গ : পুৰুষ</p> <p>ফটো উপলব্ধ</p>	JMV7340241	<p>213</p> <p>নাম : কান্তি চাবাসী স্বামীৰ নাম : বিৰচা ঘৰ নং : ১২৫ক বয়স : 60 লিঙ্গ : মহিলা</p> <p>ফটো উপলব্ধ</p>	JMV7340252
<p>214</p> <p>নাম : মনোজ চাবাসী পিতাৰ নাম : চম্পা ঘৰ নং : ১২৫খ বয়স : 55 লিঙ্গ : পুৰুষ</p> <p>ফটো উপলব্ধ</p>	JMV7340274	<p>215</p> <p>নাম : অনিতা চাবাসী স্বামীৰ নাম : মনোজ চাবাসী ঘৰ নং : ১২৫খ বয়স : 47 লিঙ্গ : মহিলা</p> <p>ফটো উপলব্ধ</p>	JMV7340285	<p>216</p> <p>নাম : কৃষ্ণা চনাৰ পিতাৰ নাম : হিৰালাল চনাৰ ঘৰ নং : 126 বয়স : 45 লিঙ্গ : পুৰুষ</p> <p>ফটো উপলব্ধ</p>	JMV0496539
<p>217</p> <p>নাম : বীৰেন চাবাসী পিতাৰ নাম : চম্পা ঘৰ নং : ১২৭ বয়স : 50 লিঙ্গ : পুৰুষ</p> <p>ফটো উপলব্ধ</p>	JMV7340296	<p>218</p> <p>নাম : গীতা চাবাসী স্বামীৰ নাম : বিৰেন ঘৰ নং : ১২৭ বয়স : 47 লিঙ্গ : মহিলা</p> <p>ফটো উপলব্ধ</p>	JMV7340309	<p>219</p> <p>নাম : অজয় চাবাসী পিতাৰ নাম : চম্পা ঘৰ নং : ১২৭ বয়স : 46 লিঙ্গ : পুৰুষ</p> <p>ফটো উপলব্ধ</p>	JMV7340310
<p>220</p> <p>নাম : বসন্তী চাবাসী স্বামীৰ নাম : অজয় চাবাসী ঘৰ নং : ১২৭ বয়স : 39 লিঙ্গ : মহিলা</p> <p>ফটো উপলব্ধ</p>	JMV7340321	<p>221</p> <p>নাম : শিবানী সৱাশী পিতাৰ নাম : বিমল সৱাশী ঘৰ নং : 127 বয়স : 25 লিঙ্গ : মহিলা</p> <p>ফটো উপলব্ধ</p>	JMV0362343	<p>222</p> <p>নাম : অৰুন মুড়া পিতাৰ নাম : মতিয়াচ ঘৰ নং : ১২৯ বয়স : 68 লিঙ্গ : পুৰুষ</p> <p>ফটো উপলব্ধ</p>	JMV7340332
<p>E 223</p> <p>নাম : বিৰাজ মুড়া স্বামীৰ নাম : অৰুন মুড়া ঘৰ নং : ১২৯ বয়স : 62 লিঙ্গ : মহিলা</p> <p>ফটো উপলব্ধ</p>	JMV7340343	<p>224</p> <p>নাম : কৃপা মুড়া পিতাৰ নাম : অৰুন মুড়া ঘৰ নং : ১২৯ বয়স : 37 লিঙ্গ : মহিলা</p> <p>ফটো উপলব্ধ</p>	JMV7340354	<p>225</p> <p>নাম : গছনাৰ ভেংৰা পিতাৰ নাম : অৰুন ভেংৰা ঘৰ নং : 129 বয়স : 32 লিঙ্গ : পুৰুষ</p> <p>ফটো উপলব্ধ</p>	JMV1147461
<p>226</p> <p>নাম : লক্ষীমায়া পন্থী স্বামীৰ নাম : বুদ্ধিৰাম পন্থী ঘৰ নং : ১৩০ বয়স : 68 লিঙ্গ : মহিলা</p> <p>ফটো উপলব্ধ</p>	JMV7340365	<p>227</p> <p>নাম : বলৰাম পন্থী পিতাৰ নাম : বুদ্ধিৰাম পন্থী ঘৰ নং : 130 বয়স : 54 লিঙ্গ : পুৰুষ</p> <p>ফটো উপলব্ধ</p>	JMV7340376	<p>228</p> <p>নাম : সাৰদা পন্তী স্বামীৰ নাম : বলৰাম পন্তী ঘৰ নং : ১৩০ বয়স : 46 লিঙ্গ : মহিলা</p> <p>ফটো উপলব্ধ</p>	JMV7340387
<p>229</p> <p>নাম : হম কান্ত পন্থী পিতাৰ নাম : বুদ্ধিৰাম পন্থী ঘৰ নং : 130 বয়স : 40 লিঙ্গ : পুৰুষ</p> <p>ফটো উপলব্ধ</p>	JMV7340398	<p>230</p> <p>নাম : বিশাল পন্থী পিতাৰ নাম : বুদ্ধিৰাম পন্থী ঘৰ নং : ১৩০ বয়স : 40 লিঙ্গ : পুৰুষ</p> <p>ফটো উপলব্ধ</p>	JMV7340412	<p>231</p> <p>নাম : গোপাল পন্তী পিতাৰ নাম : বুদ্ধিৰাম পন্তী ঘৰ নং : ১৩০ বয়স : 39 লিঙ্গ : পুৰুষ</p> <p>ফটো উপলব্ধ</p>	JMV7340401
<p>232</p> <p>নাম : দীপিকা পন্থী স্বামীৰ নাম : হোমকান্ত পন্থী ঘৰ নং : 130 বয়স : 32 লিঙ্গ : মহিলা</p> <p>ফটো উপলব্ধ</p>	JMV1488493	<p>233</p> <p>নাম : প্ৰকাশ পান্থি পিতাৰ নাম : বলৰাম পান্থি ঘৰ নং : ১৩০ বয়স : 28 লিঙ্গ : পুৰুষ</p> <p>ফটো উপলব্ধ</p>	JMV0023606	<p>E 234</p> <p>নাম : বিৰখে বাহাদুৰ থাপা পিতাৰ নাম : নৰবাহাদুৰ থাপা ঘৰ নং : ১৩১ বয়স : 63 লিঙ্গ : পুৰুষ</p> <p>ফটো উপলব্ধ</p>	JMV7340434
<p>E 235</p> <p>নাম : লক্ষী থাপা স্বামীৰ নাম : বিৰখে ঘৰ নং : ১৩১ বয়স : 56 লিঙ্গ : মহিলা</p> <p>ফটো উপলব্ধ</p>	JMV7340445	<p>E 236</p> <p>নাম : অৰ্জুন থাপা পিতাৰ নাম : বিৰখে থাপা ঘৰ নং : ১৩১ বয়স : 32 লিঙ্গ : পুৰুষ</p> <p>ফটো উপলব্ধ</p>	JMV7340456	<p>S 237</p> <p>নাম : লক্ষী থাপা স্বামীৰ নাম : অৰ্জুন থাপা ঘৰ নং : ১৩১ বয়স : 31 লিঙ্গ : মহিলা</p> <p>ফটো উপলব্ধ</p>	JMV0024216
<p>238</p> <p>নাম : অমৰ থাপা পিতাৰ নাম : বিৰখে বাহাদুৰ থাপা ঘৰ নং : ১৩১ বয়স : 30 লিঙ্গ : পুৰুষ</p> <p>ফটো উপলব্ধ</p>	JMV7343375	<p>239</p> <p>নাম : দিপক থাপা মাতৃৰ নাম : লক্ষী থাপা ঘৰ নং : ১৩১ বয়স : 29 লিঙ্গ : পুৰুষ</p> <p>ফটো উপলব্ধ</p>	JMV0024307	<p>240</p> <p>নাম : অনিল থাপা পিতাৰ নাম : বিৰখে থাপা ঘৰ নং : 131 বয়স : 27 লিঙ্গ : পুৰুষ</p> <p>ফটো উপলব্ধ</p>	JMV0351452



241 নাম : বিচা থাপা মাতৃৰ নাম : লক্ষী থাপা ঘৰ নং : 131 বয়স : 22 লিঙ্গ : মহিলা	JMV1491414	ফটো উপলব্ধ	242 নাম : চলতানু খাতুন পিতাৰ নাম : নীজামি মনসুৰি ঘৰ নং : 132 বয়স : 25 লিঙ্গ : মহিলা	JMV0489294	ফটো উপলব্ধ	243 নাম : মতি চন্দ প্ৰসাদ পিতাৰ নাম : পুৰুষোত্তম ঘৰ নং : 108 বয়স : 68 লিঙ্গ : পুৰুষ	JMV7340478	ফটো উপলব্ধ
244 নাম : দেবন্তী দেবী স্বামীৰ নাম : মতিচন্দ ঘৰ নং : 108 বয়স : 62 লিঙ্গ : মহিলা	JMV7340489	ফটো উপলব্ধ	245 নাম : বাজু প্ৰসাদ পিতাৰ নাম : মতিচন্দ ঘৰ নং : 108 বয়স : 41 লিঙ্গ : পুৰুষ	JMV7340490	ফটো উপলব্ধ	E 246 নাম : মনোজ প্ৰসাদ পিতাৰ নাম : মতিচন্দ প্ৰসাদ ঘৰ নং : 108 বয়স : 39 লিঙ্গ : পুৰুষ	JMV7340503	ফটো উপলব্ধ
247 নাম : অশোক প্ৰসাদ পিতাৰ নাম : মতি চন্দ প্ৰসাদ ঘৰ নং : 108 বয়স : 39 লিঙ্গ : পুৰুষ	JMV7340525	ফটো উপলব্ধ	E 248 নাম : বিনোদ প্ৰসাদ পিতাৰ নাম : মতিচন্দ প্ৰসাদ ঘৰ নং : 108 বয়স : 37 লিঙ্গ : পুৰুষ	JMV7340514	ফটো উপলব্ধ	249 নাম : জুলি দেবী পিতাৰ নাম : মনোজ প্ৰসাদ ঘৰ নং : 108 বয়স : 36 লিঙ্গ : মহিলা	JMV0105601	ফটো উপলব্ধ
S 250 নাম : লখী দেবী স্বামীৰ নাম : রাজা প্ৰসাদ চাহ ঘৰ নং : 108 বয়স : 36 লিঙ্গ : মহিলা	JMV7343320	ফটো উপলব্ধ	R 251 নাম : মমিতা দেবী স্বামীৰ নাম : অশোক ঘৰ নং : 134 বয়স : 29 লিঙ্গ : মহিলা	JMV1488519	ফটো উপলব্ধ	252 নাম : মমিতা দেবী স্বামীৰ নাম : অশোক প্ৰসাদ ঘৰ নং : 134 বয়স : 29 লিঙ্গ : মহিলা	JMV1501188	ফটো উপলব্ধ
253 নাম : ললিতা দেবী স্বামীৰ নাম : জলেশ্বৰ ঘৰ নং : 105 বয়স : 68 লিঙ্গ : মহিলা	JMV7340536	ফটো উপলব্ধ	254 নাম : বামবচন প্ৰসাদ পিতাৰ নাম : জলেশ্বল প্ৰচাদ ঘৰ নং : 105 বয়স : 44 লিঙ্গ : পুৰুষ	JMV7340547	ফটো উপলব্ধ	255 নাম : মালটি দেবী পিতাৰ নাম : হাজাৰি ঘৰ নং : 135 বয়স : 33 লিঙ্গ : মহিলা	JMV1488568	ফটো উপলব্ধ
256 নাম : নিৰঞ্জন প্ৰসাদ মাতৃৰ নাম : ললিতা দেবী ঘৰ নং : 105 বয়স : 32 লিঙ্গ : পুৰুষ	JMV7340558	ফটো উপলব্ধ	257 নাম : গণেশ বাহাদুৰ ছেত্ৰী পিতাৰ নাম : মনবাহিদুৰ ঘৰ নং : 105 বয়স : 87 লিঙ্গ : পুৰুষ	JMV7340581	ফটো উপলব্ধ	E 258 নাম : মনমায়া ছেত্ৰী স্বামীৰ নাম : গণেশ ঘৰ নং : 105 বয়স : 79 লিঙ্গ : মহিলা	JMV7340592	ফটো উপলব্ধ
259 নাম : বিজয় ছেত্ৰী পিতাৰ নাম : গণেশ ঘৰ নং : 105 বয়স : 51 লিঙ্গ : পুৰুষ	JMV7340605	ফটো উপলব্ধ	S 260 নাম : বাজু ছেত্ৰী পিতাৰ নাম : কাজিমান ছেত্ৰী ঘৰ নং : 138 বয়স : 51 লিঙ্গ : পুৰুষ	LES0070433	ফটো উপলব্ধ	# 261 নাম : গঙ্গাৰাম ছেত্ৰী পিতাৰ নাম : পদম ঘৰ নং : 138ক বয়স : 50 লিঙ্গ : পুৰুষ	JMV7340616	ফটো উপলব্ধ
S 262 নাম : শ্ৰী বাহাদুৰ ছেত্ৰী পিতাৰ নাম : গৈৰ বাহাদুৰ ছেত্ৰী ঘৰ নং : 138 বয়স : 49 লিঙ্গ : পুৰুষ	LES0070425	ফটো উপলব্ধ	263 নাম : গোপাল ছেত্ৰী পিতাৰ নাম : গণেশ ঘৰ নং : 105 বয়স : 48 লিঙ্গ : পুৰুষ	JMV7340649	ফটো উপলব্ধ	264 নাম : গীতা ছেত্ৰী স্বামীৰ নাম : বিজয় ছেত্ৰী ঘৰ নং : 105 বয়স : 46 লিঙ্গ : মহিলা	JMV7340627	ফটো উপলব্ধ
# 265 নাম : বুন ছেত্ৰী স্বামীৰ নাম : গঙ্গাৰাম ছেত্ৰী ঘৰ নং : 138ক বয়স : 42 লিঙ্গ : মহিলা	JMV7340638	ফটো উপলব্ধ	266 নাম : পুনম ছেত্ৰী স্বামীৰ নাম : গোপাল ছেত্ৰী ঘৰ নং : 105 বয়স : 41 লিঙ্গ : মহিলা	JMV7340650	ফটো উপলব্ধ	267 নাম : শুভম ছেত্ৰী পিতাৰ নাম : বিজয় ছেত্ৰী ঘৰ নং : 138 বয়স : 27 লিঙ্গ : পুৰুষ	JMV1468636	ফটো উপলব্ধ
268 নাম : শীতল ছেত্ৰী পিতাৰ নাম : গোপাল ছেত্ৰী ঘৰ নং : 138 বয়স : 25 লিঙ্গ : মহিলা	LES0106997	ফটো উপলব্ধ	269 নাম : সিদ্ধান্ত আদ ছেত্ৰী পিতাৰ নাম : বিজয় ছেত্ৰী ঘৰ নং : 138 বয়স : 24 লিঙ্গ : পুৰুষ	LES0008573	ফটো উপলব্ধ	270 নাম : বাজিৰ ৰায় মাতৃৰ নাম : কমল ৰায় ঘৰ নং : 138বি বয়স : 26 লিঙ্গ : পুৰুষ	JMV0333807	ফটো উপলব্ধ



271 নাম : হচমত আলি পিতাৰ নাম: নাচিৰ আলি ঘৰ নং : ১৩৯ বয়স : 28 লিঙ্গ : পুৰুষ	JMV0108621 ফটো উপলব্ধ	272 নাম : নবী হুছেইন আলী পিতাৰ নাম: বমজান হুছেইন ঘৰ নং : ১৪০ বয়স : 72 লিঙ্গ : পুৰুষ	JMV7340661 ফটো উপলব্ধ	273 নাম : সবির বেগম স্বামীৰ নাম: নবী ঘৰ নং : ১৪০ বয়স : 62 লিঙ্গ : মহিলা	JMV7340672 ফটো উপলব্ধ
274 নাম : চৈইফ হুছেইন আলী পিতাৰ নাম: নবী ঘৰ নং : ১৪০ বয়স : 46 লিঙ্গ : পুৰুষ	JMV7340683 ফটো উপলব্ধ	275 নাম : চাইৰ হুছেইন আলি পিতাৰ নাম: নবী হুছেইন আলি ঘৰ নং : ১৪০ বয়স : 40 লিঙ্গ : পুৰুষ	JMV7340694 ফটো উপলব্ধ	276 নাম : মারজিনা বেগম স্বামীৰ নাম: নবী হুছেইন ঘৰ নং : ১৪০ বয়স : 38 লিঙ্গ : মহিলা	JMV7343353 ফটো উপলব্ধ
277 নাম : বাজীৰ হুছেইন আলি পিতাৰ নাম: নবী হুছেইন ঘৰ নং : ১৪০ বয়স : 37 লিঙ্গ : পুৰুষ	JMV7340707 ফটো উপলব্ধ	278 নাম : মনিন্দ্র বায় পিতাৰ নাম: জামিনি বায় ঘৰ নং : ১৪০ বয়স : 72 লিঙ্গ : পুৰুষ	JMV7343660 ফটো উপলব্ধ	279 নাম : দীপা বায় স্বামীৰ নাম: মনিন্দ্র বায় ঘৰ নং : ১৪০ বয়স : 65 লিঙ্গ : মহিলা	JMV7343706 ফটো উপলব্ধ
280 নাম : সুমন বজক সিং মাতৃৰ নাম: বাবুলাল ঘৰ নং : 141 বয়স : 32 লিঙ্গ : মহিলা	JMV1490903 ফটো উপলব্ধ	281 নাম : সবিতা সাহা স্বামীৰ নাম: সুৰজিত সাহা ঘৰ নং : 141 বয়স : 29 লিঙ্গ : মহিলা	JMV0323972 ফটো উপলব্ধ	282 নাম : পূজা দেব স্বামীৰ নাম: সুজিত দেব ঘৰ নং : 141 বয়স : 29 লিঙ্গ : মহিলা	LES0004390 ফটো উপলব্ধ
283 নাম : সন্ধ্যা সাহা পিতাৰ নাম: দীপক সাহা ঘৰ নং : 141 বয়স : 20 লিঙ্গ : মহিলা	LES0004358 ফটো উপলব্ধ	284 নাম : মনো চাহা স্বামীৰ নাম: প্রহ্লাদ ঘৰ নং : ১৪১ বয়স : 73 লিঙ্গ : মহিলা	JMV7340729 ফটো উপলব্ধ	285 নাম : ববি সাহ পিতাৰ নাম: বাজেন্দ্র সাহ ঘৰ নং : ১৪১ বয়স : 69 লিঙ্গ : পুৰুষ	JMV7340785 ফটো উপলব্ধ
286 নাম : কমলা সাহা স্বামীৰ নাম: ববি সাহ ঘৰ নং : ১৪১ বয়স : 68 লিঙ্গ : মহিলা	JMV7340796 ফটো উপলব্ধ	287 নাম : বিন্দেশ্বৰ সিং পিতাৰ নাম: বামদেব সিং ঘৰ নং : ১৪১ বয়স : 65 লিঙ্গ : পুৰুষ	JMV7340730 ফটো উপলব্ধ	288 নাম : আৰতী দেব স্বামীৰ নাম: বতন দেব ঘৰ নং : ১৪১ বয়স : 52 লিঙ্গ : মহিলা	JMV7340752 ফটো উপলব্ধ
289 নাম : অনিতা সিং স্বামীৰ নাম: বিন্দেশ্বৰী ঘৰ নং : ১৪১ বয়স : 50 লিঙ্গ : মহিলা	JMV7340763 ফটো উপলব্ধ	290 নাম : অজয় সাহা পিতাৰ নাম: ববি সাহ ঘৰ নং : ১৪১ বয়স : 44 লিঙ্গ : পুৰুষ	JMV7340810 ফটো উপলব্ধ	291 নাম : সুৰজিত সাহ পিতাৰ নাম: ববি সাহ ঘৰ নং : ১৪১ বয়স : 42 লিঙ্গ : পুৰুষ	JMV7340821 ফটো উপলব্ধ
292 নাম : দীপক সাহা পিতাৰ নাম: প্রহ্লাদ ঘৰ নং : ১৪১ বয়স : 41 লিঙ্গ : পুৰুষ	JMV7340774 ফটো উপলব্ধ	293 নাম : বাজী সাহা স্বামীৰ নাম: অজয় সাহা ঘৰ নং : ১৪১ বয়স : 33 লিঙ্গ : মহিলা	JMV7340718 ফটো উপলব্ধ	294 নাম : সুজিত দেব মাতৃৰ নাম: আৰতী দেব ঘৰ নং : ১৪১ বয়স : 31 লিঙ্গ : পুৰুষ	JMV7343171 ফটো উপলব্ধ
295 নাম : বিকাশ সিং পিতাৰ নাম: বিন্দেশ্বৰ সিং ঘৰ নং : ১৪১ বয়স : 30 লিঙ্গ : পুৰুষ	JMV1439674 ফটো উপলব্ধ	296 নাম : বেশমা দেবী স্বামীৰ নাম: দীননাথ ঘৰ নং : ১৪৩ বয়স : 68 লিঙ্গ : মহিলা	JMV7340843 ফটো উপলব্ধ	297 নাম : অজয় ধোবী পিতাৰ নাম: দীননাথ ঘৰ নং : ১৪৩ বয়স : 55 লিঙ্গ : পুৰুষ	JMV7340854 ফটো উপলব্ধ
298 নাম : সাবিত্রী দেবী স্বামীৰ নাম: অজয় ঘৰ নং : ১৪৩ বয়স : 50 লিঙ্গ : মহিলা	JMV7340865 ফটো উপলব্ধ	299 নাম : উশা দেবী পিতাৰ নাম: লক্ষ্মন বজাক ঘৰ নং : 143 বয়স : 49 লিঙ্গ : মহিলা	JMV1499383 ফটো উপলব্ধ	300 নাম : মুন্নি দেবী স্বামীৰ নাম: নিৰ্মল বাম ঘৰ নং : ১৪৩ বয়স : 46 লিঙ্গ : মহিলা	JMV7343728 ফটো উপলব্ধ



# 301 নাম : নিৰ্মল ধোবী পিতাৰ নাম : দীননাথ ঘৰ নং : 143 বয়স : 40 লিঙ্গ : পুৰুষ	JMV7340887 ফটো উপলব্ধ	302 নাম : সুনিতা ৰাম পিতাৰ নাম : অজয় ৰাম ঘৰ নং : 143 বয়স : 32 লিঙ্গ : মহিলা	JMV0196659 ফটো উপলব্ধ	303 নাম : দীনেশ ৰাম পিতাৰ নাম : অজয় ৰাম ঘৰ নং : 143 বয়স : 31 লিঙ্গ : পুৰুষ	JMV0196667 ফটো উপলব্ধ
304 নাম : উমেশ ৰাম পিতাৰ নাম : অজয় ৰাম ঘৰ নং : 143 বয়স : 30 লিঙ্গ : পুৰুষ	JMV0196675 ফটো উপলব্ধ	305 নাম : সুনীল ৰাম পিতাৰ নাম : সঞ্জয় ৰাম ঘৰ নং : 143 বয়স : 30 লিঙ্গ : পুৰুষ	JMV0196709 ফটো উপলব্ধ	E 306 নাম : অনিল কুমাৰ ৰাম পিতাৰ নাম : সঞ্জয় ৰাম ঘৰ নং : 143 বয়স : 26 লিঙ্গ : পুৰুষ	JMV0474486 ফটো উপলব্ধ
307 নাম : শচীন গুৰু পিতাৰ নাম : জীবন গুৰু ঘৰ নং : 143 বয়স : 25 লিঙ্গ : পুৰুষ	JMV0523860 ফটো উপলব্ধ	308 নাম : ধন বাহাদুৰ গুৰু পিতাৰ নাম : জিত বাহাদুৰ গুৰু ঘৰ নং : 143 বয়স : 36 লিঙ্গ : পুৰুষ	JMV1501204 ফটো উপলব্ধ	309 নাম : পূজা গুৰু পিতাৰ নাম : মীন বাহাদুৰ গুৰু ঘৰ নং : 143 বয়স : 35 লিঙ্গ : মহিলা	JMV7340898 ফটো উপলব্ধ
310 নাম : পুনম গুৰু স্বামীৰ নাম : পূৰ্ণিমা গুৰু ঘৰ নং : 143 বয়স : 29 লিঙ্গ : মহিলা	JMV1491430 ফটো উপলব্ধ	311 নাম : মণিকা গুৰু স্বামীৰ নাম : ধন ঘৰ নং : 143 বয়স : 34 লিঙ্গ : মহিলা	JMV1491273 ফটো উপলব্ধ	312 নাম : ধন বাহাদুৰ গুৰু পিতাৰ নাম : লেট বাহাদুৰ গুৰু ঘৰ নং : 143 বয়স : 36 লিঙ্গ : পুৰুষ	JMV1491356 ফটো উপলব্ধ
313 নাম : মিনবাহাদুৰ গুৰু পিতাৰ নাম : চেৰবাহাদুৰ ঘৰ নং : 187 বয়স : 64 লিঙ্গ : পুৰুষ	JMV7340901 ফটো উপলব্ধ	314 নাম : পদ্মা গুৰু স্বামীৰ নাম : মিনবাহাদুৰ গুৰু ঘৰ নং : 187 বয়স : 60 লিঙ্গ : মহিলা	JMV7340912 ফটো উপলব্ধ	315 নাম : ডম্বৰবাহাদুৰ গুৰু পিতাৰ নাম : চেৰবাহাদুৰ গুৰু ঘৰ নং : 187 বয়স : 51 লিঙ্গ : পুৰুষ	JMV7340945 ফটো উপলব্ধ
316 নাম : জ্যোতি গুৰু স্বামীৰ নাম : ডম্বৰবাহাদুৰ গুৰু ঘৰ নং : 187 বয়স : 48 লিঙ্গ : মহিলা	JMV7340956 ফটো উপলব্ধ	317 নাম : পংকজ গুৰু পিতাৰ নাম : মীন বাহাদুৰ গুৰু ঘৰ নং : 187 বয়স : 32 লিঙ্গ : পুৰুষ	JMV7343148 ফটো উপলব্ধ	318 নাম : অমল্য কুমাৰ চাবাহী পিতাৰ নাম : শ্যামল ঘৰ নং : 188 বয়স : 68 লিঙ্গ : পুৰুষ	JMV7340967 ফটো উপলব্ধ
319 নাম : শকুন্তলা চাবাহী স্বামীৰ নাম : অমল্য ঘৰ নং : 188 বয়স : 62 লিঙ্গ : মহিলা	JMV7340978 ফটো উপলব্ধ	320 নাম : অমিত কুমাৰ চাৰাহী পিতাৰ নাম : অমল্য চাৰাহী ঘৰ নং : 188 বয়স : 36 লিঙ্গ : পুৰুষ	JMV7343126 ফটো উপলব্ধ	321 নাম : সুমিত চাৰাহী পিতাৰ নাম : অমল্য চাৰাহী ঘৰ নং : 188 বয়স : 35 লিঙ্গ : পুৰুষ	JMV7343206 ফটো উপলব্ধ
322 নাম : আদিতি মিশ্ৰা চাৰাহী স্বামীৰ নাম : অমিত চাৰাহী ঘৰ নং : 188 বয়স : 34 লিঙ্গ : মহিলা	JMV7343193 ফটো উপলব্ধ	323 নাম : কিবশী গুৰু স্বামীৰ নাম : সুমিত সৰসী ঘৰ নং : 144 বয়স : 32 লিঙ্গ : মহিলা	JMV0232793 ফটো উপলব্ধ	E 324 নাম : কেশৱ গুৰু পিতাৰ নাম : কুঞ্জমল ঘৰ নং : 185 বয়স : 85 লিঙ্গ : পুৰুষ	JMV7341017 ফটো উপলব্ধ
325 নাম : টংকা বাহাদুৰ গুৰু পিতাৰ নাম : শেৰ বাহাদুৰ গুৰু ঘৰ নং : 185 বয়স : 71 লিঙ্গ : পুৰুষ	JMV1439709 ফটো উপলব্ধ	326 নাম : কৰুণ কুমাৰী গুৰু স্বামীৰ নাম : কেশৱ ঘৰ নং : 185 বয়স : 70 লিঙ্গ : মহিলা	JMV7341028 ফটো উপলব্ধ	327 নাম : জীবন গুৰু পিতাৰ নাম : কিসান প্ৰসাদ গুৰু ঘৰ নং : 145 বয়স : 51 লিঙ্গ : পুৰুষ	JMV0282814 ফটো উপলব্ধ
328 নাম : বিমলা গুৰু স্বামীৰ নাম : টংকা বাহাদুৰ গুৰু ঘৰ নং : 185 বয়স : 50 লিঙ্গ : মহিলা	JMV7341039 ফটো উপলব্ধ	329 নাম : প্ৰকাশ গুৰু পিতাৰ নাম : কেশৱ ঘৰ নং : 185 বয়স : 43 লিঙ্গ : পুৰুষ	JMV7341040 ফটো উপলব্ধ	330 নাম : বেনকা গুৰু স্বামীৰ নাম : গনেশ গুৰু ঘৰ নং : 185 বয়স : 39 লিঙ্গ : মহিলা	JMV0032797 ফটো উপলব্ধ



331 নাম : দিয়া গুৰু স্বামীৰ নাম: দীপক গুৰু ঘৰ নং : 145 বয়স : 39 লিঙ্গ : মহিলা	LES0050450 ফটো উপলব্ধ	332 নাম : নবীন গুৰু পিতাৰ নাম: টংকা বাহাদুৰ গুৰু ঘৰ নং : 145 বয়স : 38 লিঙ্গ : পুৰুষ	JMV1491513 ফটো উপলব্ধ	333 নাম : নন্দা মুখিয়া পিতাৰ নাম: টংক বাহাদুৰ গুৰু ঘৰ নং : 145 বয়স : 38 লিঙ্গ : মহিলা	LES0008581 ফটো উপলব্ধ
334 নাম : পিংকী থাপা গুৰু স্বামীৰ নাম: প্ৰকাশ গুৰু ঘৰ নং : 145 বয়স : 33 লিঙ্গ : মহিলা	JMV0323931 ফটো উপলব্ধ	S 335 নাম : নিশা গুৰু পিতাৰ নাম: টংকা বাহাদুৰ গুৰু ঘৰ নং : 145 বয়স : 32 লিঙ্গ : মহিলা	JMV7343239 ফটো উপলব্ধ	336 নাম : মনিষা গুৰু স্বামীৰ নাম: নবীন গুৰু ঘৰ নং : 145 বয়স : 29 লিঙ্গ : মহিলা	JMV0335398 ফটো উপলব্ধ
337 নাম : নিখিল গুৰু পিতাৰ নাম: টংক বাহাদুৰ গুৰু ঘৰ নং : 145 বয়স : 27 লিঙ্গ : পুৰুষ	JMV0323824 ফটো উপলব্ধ	338 নাম : বমেন শৰ্মা পিতাৰ নাম: ইথা শৰ্মা ঘৰ নং : 145ক বয়স : 44 লিঙ্গ : পুৰুষ	JMV0232710 ফটো উপলব্ধ	339 নাম : মৌচুমী গোস্বামী স্বামীৰ নাম: নাৰায়ন গোস্বামী ঘৰ নং : 145 বয়স : 39 লিঙ্গ : মহিলা	JMV0032789 ফটো উপলব্ধ
E 340 নাম : দ্বীপেন গোস্বামী পিতাৰ নাম: পিতাম্বৰ ঘৰ নং : 185ক বয়স : 90 লিঙ্গ : পুৰুষ	JMV7341095 ফটো উপলব্ধ	341 নাম : ক্ষীৰদা গোস্বামী স্বামীৰ নাম: দ্বীপেন গোস্বামী ঘৰ নং : 185ক বয়স : 72 লিঙ্গ : মহিলা	JMV7341108 ফটো উপলব্ধ	342 নাম : বঞ্জন গোস্বামী পিতাৰ নাম: দ্বীপেন গোস্বামী ঘৰ নং : 185ক বয়স : 50 লিঙ্গ : পুৰুষ	JMV7341119 ফটো উপলব্ধ
343 নাম : কৌশল গুৰু পিতাৰ নাম: ৰামবাহাদুৰ ঘৰ নং : 186 বয়স : 69 লিঙ্গ : পুৰুষ	JMV7341153 ফটো উপলব্ধ	344 নাম : শান্তি গুৰু স্বামীৰ নাম: কৌশল গুৰু ঘৰ নং : 186 বয়স : 59 লিঙ্গ : মহিলা	JMV7341164 ফটো উপলব্ধ	345 নাম : ভিকি মুখীয়া পিতাৰ নাম: সুনীল মুখীয়া ঘৰ নং : 146 বয়স : 40 লিঙ্গ : পুৰুষ	LES0114413 ফটো উপলব্ধ
346 নাম : ৰিংকু গুৰু পিতাৰ নাম: কৌশল গুৰু ঘৰ নং : 186 বয়স : 39 লিঙ্গ : পুৰুষ	JMV7341186 ফটো উপলব্ধ	347 নাম : ৰবিন ৰাজ গুৰু পিতাৰ নাম: কৌশল গুৰু ঘৰ নং : 186 বয়স : 35 লিঙ্গ : পুৰুষ	JMV7343160 ফটো উপলব্ধ	348 নাম : বিমলা কুমাৰী গুৰু স্বামীৰ নাম: ৰিংকু গুৰু ঘৰ নং : 146 বয়স : 35 লিঙ্গ : মহিলা	JMV0281972 ফটো উপলব্ধ
349 নাম : মমতা গুৰু স্বামীৰ নাম: ৰবিন ৰাজ গুৰু ঘৰ নং : 146 বয়স : 29 লিঙ্গ : মহিলা	LES0035824 ফটো উপলব্ধ	E 350 নাম : জীৱনদান সাংগা পিতাৰ নাম: মাৰ্চেল ঘৰ নং : 189 বয়স : 86 লিঙ্গ : পুৰুষ	JMV7341197 ফটো উপলব্ধ	351 নাম : জেৰিত সাংগা স্বামীৰ নাম: জীৱন দান ঘৰ নং : 189 বয়স : 80 লিঙ্গ : মহিলা	JMV7341200 ফটো উপলব্ধ
352 নাম : বেলা চাংগা পিতাৰ নাম: জীৱনদান ঘৰ নং : 189 বয়স : 57 লিঙ্গ : মহিলা	JMV7341211 ফটো উপলব্ধ	353 নাম : ইভাৰানী সাংগা পিতাৰ নাম: জীৱনদান সাংগা ঘৰ নং : 189 বয়স : 43 লিঙ্গ : মহিলা	JMV7341255 ফটো উপলব্ধ	354 নাম : বীনাৰাণী চৰকাৰ স্বামীৰ নাম: বিনয় ঘৰ নং : 189 বয়স : 80 লিঙ্গ : মহিলা	JMV7341277 ফটো উপলব্ধ
355 নাম : বাবুল ধৰ অন্যান্য: গীতা ধৰ ঘৰ নং : 148 বয়স : 56 লিঙ্গ : পুৰুষ	LES0029892 ফটো উপলব্ধ	356 নাম : গীতা ধৰ স্বামীৰ নাম: বাবুল ঘৰ নং : 189 বয়স : 48 লিঙ্গ : মহিলা	JMV7341288 ফটো উপলব্ধ	S 357 নাম : মিনাক্ষী সৰকাৰ পিতাৰ নাম: বিজয় ঘৰ নং : 189 বয়স : 38 লিঙ্গ : মহিলা	JMV7341299 ফটো উপলব্ধ
358 নাম : অৰিনাশ মিশ্ৰ পিতাৰ নাম: ৰয়েল মিশ্ৰ ঘৰ নং : 189 বয়স : 37 লিঙ্গ : পুৰুষ	JMV7341302 ফটো উপলব্ধ	359 নাম : অভিজিত মিশ্ৰ পিতাৰ নাম: ৰয়েল মিশ্ৰ ঘৰ নং : 189 বয়স : 35 লিঙ্গ : পুৰুষ	JMV7341313 ফটো উপলব্ধ	360 নাম : সুভম ধৰ পিতাৰ নাম: বাবুল ধৰ ঘৰ নং : 148 বয়স : 29 লিঙ্গ : পুৰুষ	JMV0172585 ফটো উপলব্ধ

361 নাম : বয়েল মিশ্র পিতাৰ নাম: উধল ঘৰ নং : 18৮ক বয়স : 64 লিঙ্গ : পুৰুষ	JMV7341324 ফটো উপলব্ধ	362 নাম : বজমেৰী মিশ্র স্বামীৰ নাম: বয়েল মিশ্র ঘৰ নং : 18৮ক বয়স : 59 লিঙ্গ : মহিলা	JMV7341335 ফটো উপলব্ধ	E 363 নাম : আলফ্ৰেড হান্টাৰ পিতাৰ নাম: ৰোচিফ ঘৰ নং : 18৯ বয়স : 70 লিঙ্গ : পুৰুষ	JMV7341346 ফটো উপলব্ধ
364 নাম : চলিনা হান্টাৰ স্বামীৰ নাম: আলফ্ৰেড হান্টাৰ ঘৰ নং : 18৯ বয়স : 65 লিঙ্গ : মহিলা	JMV7341357 ফটো উপলব্ধ	365 নাম : চঞ্জনা হান্টাৰ পিতাৰ নাম: আলফ্ৰেড হান্টাৰ ঘৰ নং : 18৯ বয়স : 44 লিঙ্গ : মহিলা	JMV7341368 ফটো উপলব্ধ	E 366 নাম : নীলম হান্টাৰ পিতাৰ নাম: আলফ্ৰেড হান্টাৰ ঘৰ নং : 18৯ বয়স : 40 লিঙ্গ : মহিলা	JMV7341380 ফটো উপলব্ধ
367 নাম : জোৱেল হান্টাৰ পিতাৰ নাম: আলফ্ৰেড হান্টাৰ ঘৰ নং : 18৯ বয়স : 38 লিঙ্গ : পুৰুষ	JMV7343262 ফটো উপলব্ধ	368 নাম : অঞ্জীতা হান্টাৰ পিতাৰ নাম: আলফ্ৰেড হান্টাৰ ঘৰ নং : 18৯ বয়স : 38 লিঙ্গ : মহিলা	JMV7341391 ফটো উপলব্ধ	369 নাম : নোয়েল হান্টাৰ পিতাৰ নাম: আলফ্ৰেড হান্টাৰ ঘৰ নং : 18৯ বয়স : 37 লিঙ্গ : পুৰুষ	JMV7343251 ফটো উপলব্ধ
E 370 নাম : বিদ নাগ পিতাৰ নাম: অগাদি ঘৰ নং : 1৫০ বয়স : 70 লিঙ্গ : পুৰুষ	JMV7341404 ফটো উপলব্ধ	371 নাম : পনিযেল নাগ অন্যান্য: অঞ্জলী নাগ ঘৰ নং : 1৫০ বয়স : 45 লিঙ্গ : পুৰুষ	JMV7341415 ফটো উপলব্ধ	372 নাম : অঞ্জলী নাগ স্বামীৰ নাম: পনিযেল নাগ ঘৰ নং : 1৫০ বয়স : 40 লিঙ্গ : মহিলা	JMV7341437 ফটো উপলব্ধ
E 373 নাম : বেঞ্জামিন ফ্ৰিজ্বেল পিতাৰ নাম: জাৰ্জিম ফ্ৰিজ্বেল ঘৰ নং : 1৫1 বয়স : 66 লিঙ্গ : পুৰুষ	JMV7341448 ফটো উপলব্ধ	374 নাম : অনিতা ফ্ৰিজ্বেল স্বামীৰ নাম: বেঞ্জামিন ঘৰ নং : 1৫1 বয়স : 60 লিঙ্গ : মহিলা	JMV7341459 ফটো উপলব্ধ	375 নাম : এঞ্জেল ফ্ৰিজ্বেল পিতাৰ নাম: বেঞ্জামিন ফ্ৰিজ্বেল ঘৰ নং : 1৫1 বয়স : 32 লিঙ্গ : মহিলা	JMV1439583 ফটো উপলব্ধ
376 নাম : আনন্দ চাবাহী পিতাৰ নাম: ৰামধন চাবাহী ঘৰ নং : 1৫৩ বয়স : 62 লিঙ্গ : পুৰুষ	JMV7341482 ফটো উপলব্ধ	377 নাম : চুকৰমনি চাবাহী স্বামীৰ নাম: আনন্দ ঘৰ নং : 1৫৩ বয়স : 60 লিঙ্গ : মহিলা	JMV7341493 ফটো উপলব্ধ	378 নাম : ৰমেশ চাবাহী পিতাৰ নাম: ৰামধন ঘৰ নং : 1৫৩ বয়স : 57 লিঙ্গ : পুৰুষ	JMV7341471 ফটো উপলব্ধ
379 নাম : শীলা চাবাহী স্বামীৰ নাম: ৰমেশ ঘৰ নং : 1৫৩ বয়স : 52 লিঙ্গ : মহিলা	JMV7341506 ফটো উপলব্ধ	E 380 নাম : ভবেন চাবাহী পিতাৰ নাম: আনন্দ চাবাহী ঘৰ নং : 153 বয়স : 80 লিঙ্গ : পুৰুষ	JMV0351213 ফটো উপলব্ধ	381 নাম : বিংকী চাবাহী পিতাৰ নাম: ৰমেশ চাবাহী ঘৰ নং : 153 বয়স : 28 লিঙ্গ : মহিলা	JMV0350330 ফটো উপলব্ধ
E 382 নাম : দশমী ছাৰাছি স্বামীৰ নাম: ভবেন ছাৰাছি ঘৰ নং : 153 বয়স : 28 লিঙ্গ : মহিলা	JMV0341214 ফটো উপলব্ধ	383 নাম : ৰোবেন চাবাহী পিতাৰ নাম: আনন্দ চাবাহী ঘৰ নং : 153 বয়স : 27 লিঙ্গ : পুৰুষ	JMV0349654 ফটো উপলব্ধ	384 নাম : বিংকু চাবাহী পিতাৰ নাম: ৰমেশ চাবাহী ঘৰ নং : 153 বয়স : 27 লিঙ্গ : পুৰুষ	JMV0520759 ফটো উপলব্ধ
385 নাম : অঞ্জলি চাবাহী স্বামীৰ নাম: ৰোবেন চাবাহী ঘৰ নং : 153 বয়স : 26 লিঙ্গ : মহিলা	JMV0350371 ফটো উপলব্ধ	386 নাম : পিন্টু চাবাহী পিতাৰ নাম: ৰমেশ সৱাশী ঘৰ নং : 153 বয়স : 23 লিঙ্গ : পুৰুষ	LES0012864 ফটো উপলব্ধ	387 নাম : ক্ষীৰোদ তাঁতি পিতাৰ নাম: আইবন তাঁতি ঘৰ নং : 1৫৫ বয়স : 49 লিঙ্গ : পুৰুষ	JMV7341540 ফটো উপলব্ধ
388 নাম : বুদ্ধিনী তাঁতি স্বামীৰ নাম: ক্ষীৰোদ তাঁতি ঘৰ নং : 1৫৫ বয়স : 42 লিঙ্গ : মহিলা	JMV7341551 ফটো উপলব্ধ	389 নাম : ফিৰদচ চুলতানা স্বামীৰ নাম: চলীম চিদ্দিক ঘৰ নং : 155 বয়স : 42 লিঙ্গ : মহিলা	JMV0388686 ফটো উপলব্ধ	390 নাম : বিশ্বজিৎ তাঁতি পিতাৰ নাম: খীৰুড তাঁতি ঘৰ নং : 155 বয়স : 24 লিঙ্গ : পুৰুষ	JMV0481499 ফটো উপলব্ধ

<p>E 391 JMV7341562</p> <p>নাম : ললিতা ভূমিজ স্বামীৰ নাম: বেংটা ঘৰ নং : ১৫৬ বয়স : ৪৪ লিঙ্গ : মহিলা</p> <p>ফটো উপলব্ধ</p>	<p>E 392 JMV7341573</p> <p>নাম : বাবুল ভূমিজ পিতাৰ নাম: বেংটা ভূমিজ ঘৰ নং : ১৫৬ বয়স : ৬২ লিঙ্গ : পুৰুষ</p> <p>ফটো উপলব্ধ</p>	<p>E 393 JMV7341584</p> <p>নাম : বিষ্ণু ভূমিজ পিতাৰ নাম: বেংটা ভূমিজ ঘৰ নং : ১৫৬ বয়স : ৬০ লিঙ্গ : পুৰুষ</p> <p>ফটো উপলব্ধ</p>
<p>E 394 JMV7341595</p> <p>নাম : শ্যামলাল ভূমিজ পিতাৰ নাম: বেংটা ভূমিজ ঘৰ নং : ১৫৬ বয়স : ৫৬ লিঙ্গ : পুৰুষ</p> <p>ফটো উপলব্ধ</p>	<p>395 JMV7341608</p> <p>নাম : সুষমা ভূমিজ স্বামীৰ নাম: শ্যামলাল ঘৰ নং : ১৫৬ বয়স : ৫৩ লিঙ্গ : মহিলা</p> <p>ফটো উপলব্ধ</p>	<p>396 JMV7341619</p> <p>নাম : বামেশ্বৰ ভূমিজ পিতাৰ নাম: বেংটা ঘৰ নং : ১৫৬ বয়স : ৫০ লিঙ্গ : পুৰুষ</p> <p>ফটো উপলব্ধ</p>
<p>397 JMV7341620</p> <p>নাম : হেমা ভূমিজ স্বামীৰ নাম: বাবুল ভূমিজ ঘৰ নং : ১৫৬ বয়স : ৪৯ লিঙ্গ : মহিলা</p> <p>ফটো উপলব্ধ</p>	<p>398 JMV7341631</p> <p>নাম : ভাৰতী ভূমিজ স্বামীৰ নাম: বিষ্ণু ঘৰ নং : ১৫৬ বয়স : ৪৫ লিঙ্গ : মহিলা</p> <p>ফটো উপলব্ধ</p>	<p>399 JMV7341642</p> <p>নাম : ববী ভূমিজ স্বামীৰ নাম: বামেশ্বৰ ভূমিজ ঘৰ নং : ১৫৬ বয়স : ৪৩ লিঙ্গ : মহিলা</p> <p>ফটো উপলব্ধ</p>
<p>E 400 JMV0474452</p> <p>নাম : যতিন ভূমিজ পিতাৰ নাম: শ্যামলাল ভূমিজ ঘৰ নং : ১৫৬ বয়স : ৪৪ লিঙ্গ : পুৰুষ</p> <p>ফটো উপলব্ধ</p>	<p>401 JMV0350207</p> <p>নাম : মনিকা ভূমিজ পিতাৰ নাম: শ্যামলাল ভূমিজ ঘৰ নং : ১৫৬ বয়স : ২৮ লিঙ্গ : মহিলা</p> <p>ফটো উপলব্ধ</p>	<p>402 JMV0350173</p> <p>নাম : চানদীপ ভূমিজ পিতাৰ নাম: শ্যামলাল ভূমিজ ঘৰ নং : ১৫৬ বয়স : ২৭ লিঙ্গ : পুৰুষ</p> <p>ফটো উপলব্ধ</p>
<p>403 JMV0349993</p> <p>নাম : মিন ভূমিজ পিতাৰ নাম: শ্যামলাল ভূমিজ ঘৰ নং : ১৫৬ বয়স : ২৬ লিঙ্গ : মহিলা</p> <p>ফটো উপলব্ধ</p>	<p>404 JMV0350405</p> <p>নাম : পূৰ্ণিমা ভূমিজ পিতাৰ নাম: বাবুল ভূমিজ ঘৰ নং : ১৫৬ বয়স : ২৬ লিঙ্গ : মহিলা</p> <p>ফটো উপলব্ধ</p>	<p>405 JMV0475632</p> <p>নাম : বিষ্ণুজিৎ ভূমিজ পিতাৰ নাম: বাবুল ভূমিজ ঘৰ নং : ১৫৬ বয়স : ২৩ লিঙ্গ : পুৰুষ</p> <p>ফটো উপলব্ধ</p>
<p>406 JMV0475806</p> <p>নাম : শিবা ভূমিজ পিতাৰ নাম: বিষ্ণু ভূমিজ ঘৰ নং : ১৫৬ বয়স : ২৩ লিঙ্গ : পুৰুষ</p> <p>ফটো উপলব্ধ</p>	<p>407 JMV0475491</p> <p>নাম : নৱজিত ভূমিজ পিতাৰ নাম: বামেশ্বৰ ভূমিজ ঘৰ নং : ১৫৬ বয়স : ২৩ লিঙ্গ : পুৰুষ</p> <p>ফটো উপলব্ধ</p>	<p>E 408 JMV7341653</p> <p>নাম : লক্ষী উৰাং স্বামীৰ নাম: চুফা ঘৰ নং : ১৫৮ বয়স : ৭৭ লিঙ্গ : মহিলা</p> <p>ফটো উপলব্ধ</p>
<p>409 JMV7341664</p> <p>নাম : মংগল উৰাং পিতাৰ নাম: চুফা উৰাং ঘৰ নং : ১৫৮ বয়স : ৪৩ লিঙ্গ : পুৰুষ</p> <p>ফটো উপলব্ধ</p>	<p>410 JMV7341686</p> <p>নাম : পাউলিনা উৰাং স্বামীৰ নাম: মংগল উৰাং ঘৰ নং : ১৫৮ বয়স : ৩৯ লিঙ্গ : মহিলা</p> <p>ফটো উপলব্ধ</p>	<p>E 411 JMV7341675</p> <p>নাম : বিজয় উৰাং পিতাৰ নাম: চুফা উৰাং ঘৰ নং : ১৫৮ বয়স : ৪৪ লিঙ্গ : পুৰুষ</p> <p>ফটো উপলব্ধ</p>
<p>412 JMV1514074</p> <p>নাম : পেৰমন উৰাং পিতাৰ নাম: মংগল উৰাং ঘৰ নং : ১৫৮ বয়স : ২৮ লিঙ্গ : পুৰুষ</p> <p>ফটো উপলব্ধ</p>	<p>413 JMV7341697</p> <p>নাম : বান্ধনা উৰাং পিতাৰ নাম: ৰত ঘৰ নং : ১৫৯ বয়স : ৬১ লিঙ্গ : পুৰুষ</p> <p>ফটো উপলব্ধ</p>	<p>414 JMV0351098</p> <p>নাম : গবীন ওৰাং পিতাৰ নাম: বান্ধনা ওৰাং ঘৰ নং : ১৫৯ বয়স : ৩২ লিঙ্গ : পুৰুষ</p> <p>ফটো উপলব্ধ</p>
<p>415 LES0027482</p> <p>নাম : নন্দিনী উৰাং অন্যান্য: বান্ধনা উৰাং ঘৰ নং : ১৫৯ বয়স : ৩২ লিঙ্গ : মহিলা</p> <p>ফটো উপলব্ধ</p>	<p>416 JMV0351130</p> <p>নাম : বৰ্ষা ভূমিজ পিতাৰ নাম: বিষ্ণু ভূমিজ ঘৰ নং : ১৫৬ বয়স : ২৬ লিঙ্গ : মহিলা</p> <p>ফটো উপলব্ধ</p>	<p>417 JMV0414391</p> <p>নাম : চুচানী উৰাং স্বামীৰ নাম: গবীন উৰাং ঘৰ নং : ১৫৯ বয়স : ২৫ লিঙ্গ : মহিলা</p> <p>ফটো উপলব্ধ</p>
<p>418 JMV7341700</p> <p>নাম : কাৰমা উৰাং পিতাৰ নাম: ভাকু ঘৰ নং : ১৬২ বয়স : ৬৮ লিঙ্গ : পুৰুষ</p> <p>ফটো উপলব্ধ</p>	<p>E 419 JMV7341711</p> <p>নাম : দুৰ্গী উৰাং স্বামীৰ নাম: কাৰমা উৰাং ঘৰ নং : ১৬২ বয়স : ৬৫ লিঙ্গ : মহিলা</p> <p>ফটো উপলব্ধ</p>	<p>420 JMV7341744</p> <p>নাম : শুকুৰমনি উৰাং পিতাৰ নাম: কাৰমা উৰাং ঘৰ নং : ১৬২ বয়স : ৩৪ লিঙ্গ : মহিলা</p> <p>ফটো উপলব্ধ</p>



421 নাম : বাবুল কয়া পিতাৰ নাম: চতু কয়া ঘৰ নং : 162 বয়স : 30 লিঙ্গ : পুৰুষ	JMV0350728 ফটো উপলব্ধ	422 নাম : মাৰিয়ান কয়া পিতাৰ নাম: চতু কয়া ঘৰ নং : 162 বয়স : 27 লিঙ্গ : মহিলা	JMV0349878 ফটো উপলব্ধ	423 নাম : বকি কয়া পিতাৰ নাম: চতু কয়া ঘৰ নং : 162 বয়স : 26 লিঙ্গ : পুৰুষ	JMV0350298 ফটো উপলব্ধ
424 নাম : ববিতা কয়া স্বামীৰ নাম: বকি কয়া ঘৰ নং : 162 বয়স : 26 লিঙ্গ : মহিলা	JMV0341099 ফটো উপলব্ধ	425 নাম : শান্তি বৰাইক পিতাৰ নাম: লুকাচ বৰাইক ঘৰ নং : 162 বয়স : 24 লিঙ্গ : মহিলা	JMV0537787 ফটো উপলব্ধ	426 নাম : সাক্ষী বৰাইক স্বামীৰ নাম: জীৱন বৰাইক ঘৰ নং : 162 বয়স : 30 লিঙ্গ : মহিলা	LES0092569 ফটো উপলব্ধ
427 নাম : লুকাচ বৰাইক পিতাৰ নাম: গোলাপ ঘৰ নং : 162 বয়স : 85 লিঙ্গ : পুৰুষ	JMV7341813 ফটো উপলব্ধ	E 428 নাম : বাহামনি বৰাইক স্বামীৰ নাম: লুকাচ বৰাইক ঘৰ নং : 162 বয়স : 70 লিঙ্গ : মহিলা	JMV7341824 ফটো উপলব্ধ	429 নাম : ধৰমৰাজু পাতৰ পিতাৰ নাম: ধনীৰাম কৰ্মকাৰ ঘৰ নং : 162 বয়স : 60 লিঙ্গ : পুৰুষ	JMV7341926 ফটো উপলব্ধ
S 430 নাম : দিনেশ পাটনায়ক পিতাৰ নাম: দুস্মীয়া ঘৰ নং : 162 বয়স : 58 লিঙ্গ : পুৰুষ	JMV7341948 ফটো উপলব্ধ	431 নাম : চুটু কয়া পিতাৰ নাম: চামৰু ঘৰ নং : 162 বয়স : 57 লিঙ্গ : পুৰুষ	JMV7341777 ফটো উপলব্ধ	S 432 নাম : ৰীতা পাটনায়ক স্বামীৰ নাম: দিনেশ ঘৰ নং : 162 বয়স : 55 লিঙ্গ : মহিলা	JMV7341959 ফটো উপলব্ধ
433 নাম : ৰাজেশ কৰ্মকাৰ পিতাৰ নাম: চনাৰাম ঘৰ নং : 162 বয়স : 53 লিঙ্গ : পুৰুষ	JMV7341880 ফটো উপলব্ধ	434 নাম : যমুনা কৰ্মকাৰ স্বামীৰ নাম: ৰাজেশ ঘৰ নং : 162 বয়স : 49 লিঙ্গ : মহিলা	JMV7341891 ফটো উপলব্ধ	435 নাম : লছমী পাতৰ স্বামীৰ নাম: ধৰমৰাজ পাতৰ ঘৰ নং : 162 বয়স : 48 লিঙ্গ : মহিলা	JMV7341937 ফটো উপলব্ধ
436 নাম : জীবন বৰাইক পিতাৰ নাম: লুকাচ বৰাইক ঘৰ নং : 162 বয়স : 41 লিঙ্গ : পুৰুষ	JMV7341846 ফটো উপলব্ধ	E 437 নাম : উবালী গড় স্বামীৰ নাম: মাতু ঘৰ নং : 162 বয়স : 73 লিঙ্গ : মহিলা	JMV7341960 ফটো উপলব্ধ	E 438 নাম : ৰাজেন গড় পিতাৰ নাম: মাতু ঘৰ নং : 162 বয়স : 52 লিঙ্গ : পুৰুষ	JMV7341971 ফটো উপলব্ধ
439 নাম : নন্দিনী মুণ্ডা গড় স্বামীৰ নাম: মহিন্দ্র গৌড় ঘৰ নং : 164 বয়স : 32 লিঙ্গ : মহিলা	JMV1502079 ফটো উপলব্ধ	440 নাম : মহিন্দ্র গড় পিতাৰ নাম: ৰাজেন গড় ঘৰ নং : 168 বয়স : 29 লিঙ্গ : পুৰুষ	JMV0117531 ফটো উপলব্ধ	441 নাম : সূতা গড় পিতাৰ নাম: ৰাজেন গড় ঘৰ নং : 168 বয়স : 28 লিঙ্গ : মহিলা	JMV0100875 ফটো উপলব্ধ
442 নাম : হীন তাঁতি পিতাৰ নাম: মলহাৰ ঘৰ নং : 165 বয়স : 67 লিঙ্গ : পুৰুষ	JMV7341982 ফটো উপলব্ধ	443 নাম : চাকতুলী তাঁতি স্বামীৰ নাম: হীন ঘৰ নং : 165 বয়স : 57 লিঙ্গ : মহিলা	JMV7341993 ফটো উপলব্ধ	444 নাম : ৰীণা তাঁতি পিতাৰ নাম: হীন তাঁতি ঘৰ নং : 165 বয়স : 38 লিঙ্গ : মহিলা	JMV7342009 ফটো উপলব্ধ
445 নাম : পৰন তাঁতি পিতাৰ নাম: হীন তাঁতি ঘৰ নং : 165 বয়স : 28 লিঙ্গ : পুৰুষ	JMV0041509 ফটো উপলব্ধ	446 নাম : মনিতা তাঁতি স্বামীৰ নাম: পৰন তাঁতি ঘৰ নং : 165 বয়স : 28 লিঙ্গ : মহিলা	JMV0433391 ফটো উপলব্ধ	447 নাম : কলাবতী দেবী স্বামীৰ নাম: সুৰেন্দ্ৰ ঘৰ নং : 166 বয়স : 57 লিঙ্গ : মহিলা	JMV7342021 ফটো উপলব্ধ
# 448 নাম : প্ৰভাবতী দেবী পিতাৰ নাম: অক্ষিকা ঘৰ নং : 166 বয়স : 55 লিঙ্গ : মহিলা	JMV7342032 ফটো উপলব্ধ	# 449 নাম : সুদৰ্শন প্ৰসাদ মাতৃৰ নাম: প্ৰভাবতী দেবী ঘৰ নং : 166 বয়স : 38 লিঙ্গ : পুৰুষ	JMV7342076 ফটো উপলব্ধ	450 নাম : নন্দ কুমাৰ কৈৰী মাতৃৰ নাম: কলাবতী দেবী ঘৰ নং : 166 বয়স : 37 লিঙ্গ : পুৰুষ	JMV7342065 ফটো উপলব্ধ



451 নাম : চন্দ্ৰা কুমাৰী প্ৰসাদ পিতাৰ নাম : কৃষ্ণ সিং ঘৰ নং : 166 বয়স : 32 লিঙ্গ : মহিলা	JMV4844546 ফটো উপলব্ধ	452 নাম : সুদামা প্ৰসাদ মাতৃৰ নাম : কলারতী দেৱী ঘৰ নং : 166 বয়স : 31 লিঙ্গ : পুৰুষ	JMV7343228 ফটো উপলব্ধ	453 নাম : প্ৰিয়ংকা কৈৰী স্বামীৰ নাম : নন্দ কুমাৰ প্ৰসাদ ঘৰ নং : 166 বয়স : 28 লিঙ্গ : মহিলা	JMV0283432 ফটো উপলব্ধ
R 454 নাম : অঞ্জলি বাৰমা স্বামীৰ নাম : সুদৰ্শন ঘৰ নং : 166 বয়স : 25 লিঙ্গ : মহিলা	JMV1488634 ফটো উপলব্ধ	# 455 নাম : অঞ্জু বৰ্মা স্বামীৰ নাম : সুদৰ্শন প্ৰসাদ ঘৰ নং : 166 বয়স : 25 লিঙ্গ : মহিলা	JMV1501196 ফটো উপলব্ধ	R 456 নাম : বিষ্ণু দাস পিতাৰ নাম : প্ৰভাত ঘৰ নং : 166 বয়স : 48 লিঙ্গ : পুৰুষ	JMV7541664 ফটো উপলব্ধ
457 নাম : ধৰ্মেন্দ্ৰ কৈৰী পিতাৰ নাম : অম্বিকা প্ৰসাদ ঘৰ নং : 166 বয়স : 48 লিঙ্গ : পুৰুষ	JMV7342043 ফটো উপলব্ধ	458 নাম : মেলচী হান্টাৰ পিতাৰ নাম : আলফ্ৰেড হান্টাৰ ঘৰ নং : 166 বয়স : 42 লিঙ্গ : মহিলা	JMV7341379 ফটো উপলব্ধ	# 459 নাম : বিষ্ণু দাস পিতাৰ নাম : প্ৰভাত শালৈ ঘৰ নং : 166 বয়স : 48 লিঙ্গ : পুৰুষ	JMV1153493 ফটো উপলব্ধ
460 নাম : এলিমনি গৌহাই পিতাৰ নাম : আনন্দ গৌহাই ঘৰ নং : 166 বয়স : 40 লিঙ্গ : মহিলা	JMV1153501 ফটো উপলব্ধ	461 নাম : বেণু তাঁতি স্বামীৰ নাম : বিষ্ণু ঘৰ নং : 169 বয়স : 58 লিঙ্গ : মহিলা	JMV7342098 ফটো উপলব্ধ	462 নাম : জুন বৰঠাকুৰ গোস্বামী স্বামীৰ নাম : দীপক গোস্বামী ঘৰ নং : 169 বয়স : 43 লিঙ্গ : মহিলা	JMV1439641 ফটো উপলব্ধ
463 নাম : সাবিত্ৰী গোস্বামী স্বামীৰ নাম : প্ৰফুল্ল ঘৰ নং : 168 বয়স : 75 লিঙ্গ : মহিলা	JMV7342112 ফটো উপলব্ধ	464 নাম : কমল গোস্বামী পিতাৰ নাম : পদ্ম কান্ত গোস্বামী ঘৰ নং : 169 বয়স : 63 লিঙ্গ : পুৰুষ	LES0098921 ফটো উপলব্ধ	465 নাম : বিমা গোস্বামী স্বামীৰ নাম : কমল গোস্বামী ঘৰ নং : 169 বয়স : 54 লিঙ্গ : মহিলা	LES0098913 ফটো উপলব্ধ
466 নাম : দীপক গোস্বামী পিতাৰ নাম : প্ৰফুল্ল ঘৰ নং : 168 বয়স : 50 লিঙ্গ : পুৰুষ	JMV7342123 ফটো উপলব্ধ	467 নাম : পৰাগজ্যোতি গোস্বামী পিতাৰ নাম : প্ৰফুল্ল ঘৰ নং : 168 বয়স : 47 লিঙ্গ : পুৰুষ	JMV7342134 ফটো উপলব্ধ	468 নাম : বন্দীতা গোস্বামী স্বামীৰ নাম : পৰাগজ্যোতি গোস্বামী ঘৰ নং : 168 বয়স : 42 লিঙ্গ : মহিলা	JMV7343159 ফটো উপলব্ধ
469 নাম : টাৰা খাতন পিতাৰ নাম : পৈগম্বৰ মনসুৰি ঘৰ নং : 169 বয়স : 29 লিঙ্গ : মহিলা	JMV0484832 ফটো উপলব্ধ	470 নাম : ৰাখী গোস্বামী পিতাৰ নাম : কমল গোস্বামী ঘৰ নং : 169 বয়স : 29 লিঙ্গ : মহিলা	LES0098863 ফটো উপলব্ধ	471 নাম : চান্দী দেৱী স্বামীৰ নাম : প্ৰহ্লাদ ঘৰ নং : 199 বয়স : 72 লিঙ্গ : মহিলা	JMV7342178 ফটো উপলব্ধ
# 472 নাম : ৰীণা দেৱী স্বামীৰ নাম : চেতেন্দ্ৰ সিং ঘৰ নং : 171 বয়স : 50 লিঙ্গ : মহিলা	JMV7342189 ফটো উপলব্ধ	473 নাম : জিতনাৰায়ন সিং পিতাৰ নাম : প্ৰহ্লাদ সিং ঘৰ নং : 199 বয়স : 46 লিঙ্গ : পুৰুষ	JMV7342203 ফটো উপলব্ধ	474 নাম : পুনম দেৱী স্বামীৰ নাম : জিতনাৰায়ন সিং ঘৰ নং : 199 বয়স : 38 লিঙ্গ : মহিলা	JMV7342214 ফটো উপলব্ধ
# 475 নাম : জিতেন্দ্ৰ কুমাৰ সিং পিতাৰ নাম : সত্যেন্দ্ৰ সিং ঘৰ নং : 171 বয়স : 32 লিঙ্গ : পুৰুষ	JMV1157643 ফটো উপলব্ধ	# 476 নাম : বিনয় সিং মাতৃৰ নাম : ৰীনা দেৱী ঘৰ নং : 171 বয়স : 31 লিঙ্গ : পুৰুষ	JMV7343240 ফটো উপলব্ধ	# 477 নাম : মুন্নী কুমাৰী সিং স্বামীৰ নাম : জিতেন্দ্ৰ কুমাৰ সিং ঘৰ নং : 171 বয়স : 31 লিঙ্গ : মহিলা	JMV1160217 ফটো উপলব্ধ
# 478 নাম : বিকি সিং পিতাৰ নাম : সত্যেন্দ্ৰ সিং ঘৰ নং : 171 বয়স : 30 লিঙ্গ : পুৰুষ	JMV7343466 ফটো উপলব্ধ	# 479 নাম : গুঞ্জা সিং স্বামীৰ নাম : বিনয় সিং ঘৰ নং : 171 বয়স : 28 লিঙ্গ : মহিলা	JMV1157569 ফটো উপলব্ধ	480 নাম : পূজা কৰ পিতাৰ নাম : কল্লোল কৰ ঘৰ নং : 171 বয়স : 28 লিঙ্গ : মহিলা	FVC0101535 ফটো উপলব্ধ



481 নাম : ৰোসন কৰ পিতাৰ নাম: কলাল কৰ ঘৰ নং : 171 খা বয়স : 20 লিঙ্গ : পুৰুষ	LES0046979 ফটো উপলব্ধ	482 নাম : মনোজ চাবাহী পিতাৰ নাম: শ্যামল ঘৰ নং : 191ক বয়স : 62 লিঙ্গ : পুৰুষ	JMV7342145 ফটো উপলব্ধ	483 নাম : ৰেণু চাবাহী স্বামীৰ নাম: মনোজ ঘৰ নং : 191ক বয়স : 57 লিঙ্গ : মহিলা	JMV7342156 ফটো উপলব্ধ
484 নাম : মাখনী চাবাহী পিতাৰ নাম: মনোজ কুমাৰ চাবাহী ঘৰ নং : 191ক বয়স : 36 লিঙ্গ : মহিলা	JMV7342225 ফটো উপলব্ধ	485 নাম : মহেশ পিতাৰ নাম: ইন্দ্ৰ ঘৰ নং : 193 বয়স : 58 লিঙ্গ : পুৰুষ	JMV7342236 ফটো উপলব্ধ	E 486 নাম : বিষ্ণুৰাম গুৱালা পিতাৰ নাম: ইন্দ্ৰ ঘৰ নং : 193 বয়স : 55 লিঙ্গ : পুৰুষ	JMV7342247 ফটো উপলব্ধ
487 নাম : ডালিমী গোৱালা স্বামীৰ নাম: মহেশ ৰাম গোৱালা ঘৰ নং : 193 বয়স : 52 লিঙ্গ : মহিলা	JMV7342258 ফটো উপলব্ধ	488 নাম : মামনী গুৱালা স্বামীৰ নাম: বিষ্ণুৰাম গুৱালা ঘৰ নং : 193 বয়স : 48 লিঙ্গ : মহিলা	JMV7342269 ফটো উপলব্ধ	489 নাম : বিভু গোৱালা পিতাৰ নাম: বিষ্ণুৰাম গোৱালা ঘৰ নং : 173 বয়স : 24 লিঙ্গ : পুৰুষ	JMV0467878 ফটো উপলব্ধ
490 নাম : দেবশ্ৰী গোৱালা মাতৃৰ নাম: মামনি গোৱালা ঘৰ নং : 173 বয়স : 21 লিঙ্গ : মহিলা	LES0049171 ফটো উপলব্ধ	E 491 নাম : স্কীৰেন মানকী পিতাৰ নাম: মথুৰ ঘৰ নং : 198 বয়স : 68 লিঙ্গ : পুৰুষ	JMV7342292 ফটো উপলব্ধ	492 নাম : মনোহৰ মানকী পিতাৰ নাম: মথুৰ ঘৰ নং : 198 বয়স : 62 লিঙ্গ : পুৰুষ	JMV7342327 ফটো উপলব্ধ
493 নাম : প্ৰমিলা মানকী স্বামীৰ নাম: স্কীৰেন ঘৰ নং : 198 বয়স : 60 লিঙ্গ : মহিলা	JMV7342338 ফটো উপলব্ধ	494 নাম : দুলাল মানকী পিতাৰ নাম: মথুৰ চন্দ্ৰ মানকী ঘৰ নং : 198 বয়স : 60 লিঙ্গ : পুৰুষ	JMV7342349 ফটো উপলব্ধ	495 নাম : চম্পা মানকী স্বামীৰ নাম: মনোহৰ মানকী ঘৰ নং : 198 বয়স : 46 লিঙ্গ : মহিলা	JMV7342350 ফটো উপলব্ধ
496 নাম : নিভা মানকী স্বামীৰ নাম: দুলাল মানকী ঘৰ নং : 198 বয়স : 42 লিঙ্গ : মহিলা	JMV7342361 ফটো উপলব্ধ	# 497 নাম : তাহিৰন খাতুন পিতাৰ নাম: মহঃ জীন আলম ঘৰ নং : 174ক বয়স : 26 লিঙ্গ : মহিলা	JMV0282624 ফটো উপলব্ধ	498 নাম : মনজিৎ মানকি পিতাৰ নাম: মনহৰ মানকি ঘৰ নং : 174 বয়স : 21 লিঙ্গ : পুৰুষ	JMV1488584 ফটো উপলব্ধ
499 নাম : পল্লবী মানকী পিতাৰ নাম: দুলাল মানকী ঘৰ নং : 174 বয়স : 21 লিঙ্গ : মহিলা	LES0034215 ফটো উপলব্ধ	500 নাম : মহম্মাদ হুছেইন পিতাৰ নাম: আব্দুল ৰহমান ঘৰ নং : 174ক বয়স : 56 লিঙ্গ : পুৰুষ	JMV7342418 ফটো উপলব্ধ	501 নাম : মণি বেগম স্বামীৰ নাম: মহঃ হুছেইন ঘৰ নং : 174ক বয়স : 47 লিঙ্গ : মহিলা	JMV1439629 ফটো উপলব্ধ
502 নাম : আফচানা খাতুন মাতৃৰ নাম: আজমিৰা বেগম ঘৰ নং : 174ক বয়স : 31 লিঙ্গ : মহিলা	JMV0174177 ফটো উপলব্ধ	503 নাম : আব্দুল কাদিৰ চেশ পিতাৰ নাম: আক্তাৰ হুছেইন ঘৰ নং : 174ক বয়স : 29 লিঙ্গ : পুৰুষ	JMV0174185 ফটো উপলব্ধ	504 নাম : মড. হানিফ পিতাৰ নাম: মড. আক্তাৰ হুছেইন ঘৰ নং : 174ক বয়স : 24 লিঙ্গ : পুৰুষ	JMV0467910 ফটো উপলব্ধ
505 নাম : মহঃ আমিৰ হুছেইন পিতাৰ নাম: আব্দুল ৰহমান শ্বেখ ঘৰ নং : 174 খা বয়স : 40 লিঙ্গ : পুৰুষ	JMV0275123 ফটো উপলব্ধ	# 506 নাম : শবনম বেগম অন্যান্য: আমিৰ হুছেইন ঘৰ নং : 174 খা বয়স : 38 লিঙ্গ : মহিলা	JMV0282822 ফটো উপলব্ধ	507 নাম : জাচমিন হুছেইন পিতাৰ নাম: মহঃ জাকিৰ হুছেইন ঘৰ নং : 174 খা বয়স : 26 লিঙ্গ : মহিলা	JMV0275180 ফটো উপলব্ধ
E 508 নাম : মথুৰ মানকী পিতাৰ নাম: জ্যোতিষা মানকী ঘৰ নং : 198গ বয়স : 98 লিঙ্গ : পুৰুষ	JMV7342270 ফটো উপলব্ধ	509 নাম : ৰূপ মানকী পিতাৰ নাম: মথুৰ মানকী ঘৰ নং : 198গ বয়স : 66 লিঙ্গ : মহিলা	JMV7342316 ফটো উপলব্ধ	510 নাম : ৰীতা মানকী পিতাৰ নাম: মথুৰ ঘৰ নং : 198গ বয়স : 64 লিঙ্গ : মহিলা	JMV7342305 ফটো উপলব্ধ



511 নাম : আজৰি হুছেইন পিতাৰ নাম: আব্দুল বহমান ঘৰ নং : ১৭৪ক বয়স : 60 লিঙ্গ : পুৰুষ	JMV7342394 ফটো উপলব্ধ	E 512 নাম : জাকিৰ হুছেইন পিতাৰ নাম: আব্দুল বহমান ঘৰ নং : ১৭৪ক বয়স : 58 লিঙ্গ : পুৰুষ	JMV7342407 ফটো উপলব্ধ	513 নাম : আজমীৰা খাতুন স্বামীৰ নাম: আখতাৰি হুছেইন ঘৰ নং : ১৭৪ক বয়স : 52 লিঙ্গ : মহিলা	JMV7342429 ফটো উপলব্ধ
514 নাম : বাণ বেগম স্বামীৰ নাম: জাকিৰ ঘৰ নং : ১৭৪খ বয়স : 45 লিঙ্গ : মহিলা	JMV7342430 ফটো উপলব্ধ	# 515 নাম : আচমা খাতুন স্বামীৰ নাম: আব্দুল হাকিম মুল্লা ঘৰ নং : ১৭৪খ বয়স : 40 লিঙ্গ : মহিলা	JMV7342452 ফটো উপলব্ধ	E 516 নাম : বহিমা খাতুন স্বামীৰ নাম: ফজল ঘৰ নং : ১৭৬ বয়স : 77 লিঙ্গ : মহিলা	JMV7342485 ফটো উপলব্ধ
517 নাম : কুদ্দুছ শেখ পিতাৰ নাম: ফজল ঘৰ নং : ১৭৬ বয়স : 56 লিঙ্গ : পুৰুষ	JMV7342496 ফটো উপলব্ধ	518 নাম : আব্দুল মালিক শেখ পিতাৰ নাম: ফজল ঘৰ নং : ১৭৬ বয়স : 52 লিঙ্গ : পুৰুষ	JMV7342509 ফটো উপলব্ধ	519 নাম : আনজু বেগম স্বামীৰ নাম: কুদ্দুছ ঘৰ নং : ১৭৬ বয়স : 43 লিঙ্গ : মহিলা	JMV7342463 ফটো উপলব্ধ
520 নাম : আব্দুল কালাম শেখ পিতাৰ নাম: ফজল ঘৰ নং : ১৭৬ বয়স : 41 লিঙ্গ : পুৰুষ	JMV7342474 ফটো উপলব্ধ	521 নাম : নূৰী বেগম স্বামীৰ নাম: আব্দুল কালাম শেখ ঘৰ নং : ১৭৬ বয়স : 31 লিঙ্গ : মহিলা	JMV7343364 ফটো উপলব্ধ	522 নাম : বেনীৰাম মাহাত্ম পিতাৰ নাম: জগন্নাথ ঘৰ নং : ১৭৭ বয়স : 77 লিঙ্গ : পুৰুষ	JMV7342510 ফটো উপলব্ধ
523 নাম : কলেশ্বৰী মাহাত্ম স্বামীৰ নাম: বেনীৰাম ঘৰ নং : ১৭৭ বয়স : 65 লিঙ্গ : মহিলা	JMV7342521 ফটো উপলব্ধ	524 নাম : দেবেন মাহাত্ম পিতাৰ নাম: বেনীৰাম মাহাত্ম ঘৰ নং : ১৭৭ বয়স : 46 লিঙ্গ : পুৰুষ	JMV7342532 ফটো উপলব্ধ	525 নাম : টংকেশ্বৰ মাহাত্ম পিতাৰ নাম: বেনীৰাম মাহাত্ম ঘৰ নং : ১৭৭ বয়স : 44 লিঙ্গ : পুৰুষ	JMV7342543 ফটো উপলব্ধ
526 নাম : গংগা সাগৰ মাহাত্ম পিতাৰ নাম: বেনীৰাম মাহাত্ম ঘৰ নং : ১৭৭ বয়স : 44 লিঙ্গ : পুৰুষ	JMV7342565 ফটো উপলব্ধ	527 নাম : অশোক মাহাত্ম পিতাৰ নাম: বেনীৰাম মাহাত্ম ঘৰ নং : ১৭৭ বয়স : 44 লিঙ্গ : পুৰুষ	JMV1439685 ফটো উপলব্ধ	528 নাম : লখীন্দৰ মাহাত্ম পিতাৰ নাম: বেনীৰাম মাহাত্ম ঘৰ নং : ১৭৭ বয়স : 42 লিঙ্গ : পুৰুষ	JMV7342554 ফটো উপলব্ধ
529 নাম : হিৰালাল মাহাত্ম পিতাৰ নাম: বেনীৰাম মাহাত্ম ঘৰ নং : ১৭৭ বয়স : 41 লিঙ্গ : পুৰুষ	JMV1439776 ফটো উপলব্ধ	530 নাম : কল্পনা মাহাত্ম স্বামীৰ নাম: দেবেন মাহাত্ম ঘৰ নং : ১৭৭ বয়স : 34 লিঙ্গ : মহিলা	JMV0045468 ফটো উপলব্ধ	531 নাম : অঞ্জলি কুমী মাহাত্ম স্বামীৰ নাম: টংকেশ্বৰ মাহাত্ম ঘৰ নং : 177 বয়স : 32 লিঙ্গ : মহিলা	JMV0436451 ফটো উপলব্ধ
532 নাম : কল্পনা মাহাত্মো স্বামীৰ নাম: লখীন্দৰ মাহাত্মো ঘৰ নং : ১৭৭ বয়স : 32 লিঙ্গ : মহিলা	JMV1439594 ফটো উপলব্ধ	533 নাম : দেৱন্তী মাহাত্ম স্বামীৰ নাম: গংগা সাগৰ মাহাত্ম ঘৰ নং : ১৭৭ বয়স : 31 লিঙ্গ : মহিলা	JMV7343488 ফটো উপলব্ধ	534 নাম : টৰলতা কুমী মাহাত্ম স্বামীৰ নাম: হিৰালাল মাহাত্ম ঘৰ নং : 177 বয়স : 28 লিঙ্গ : মহিলা	LES0034199 ফটো উপলব্ধ
535 নাম : মহম্মদ নজৰুল হক পিতাৰ নাম: চামচুল হক ঘৰ নং : ১৭৮ বয়স : 66 লিঙ্গ : পুৰুষ	JMV7342587 ফটো উপলব্ধ	536 নাম : মহম্মদ ইমদাদ হুছেইন পিতাৰ নাম: চামচুল হক ঘৰ নং : ১৭৮ বয়স : 60 লিঙ্গ : পুৰুষ	JMV7342598 ফটো উপলব্ধ	537 নাম : বুচেনা বেগম স্বামীৰ নাম: নজৰুল ঘৰ নং : ১৭৮ বয়স : 55 লিঙ্গ : মহিলা	JMV7342601 ফটো উপলব্ধ
538 নাম : মহম্মদ অনজান হুছেইন পিতাৰ নাম: চামচুল ঘৰ নং : ১৭৮ বয়স : 55 লিঙ্গ : পুৰুষ	JMV7342612 ফটো উপলব্ধ	539 নাম : জান আলম হক পিতাৰ নাম: চামচুল হক ঘৰ নং : ১৭৮ বয়স : 53 লিঙ্গ : পুৰুষ	JMV7342623 ফটো উপলব্ধ	540 নাম : বেহেনা বেগম স্বামীৰ নাম: ইমদাদ হুছেইন ঘৰ নং : ১৭৮ বয়স : 51 লিঙ্গ : মহিলা	JMV0045757 ফটো উপলব্ধ



541 নাম : ছাবিনা বেগম পিতাৰ নাম: আনজন ঘৰ নং : ১৭৮ বয়স : 44 লিঙ্গ : মহিলা	JMV7342634 ফটো উপলব্ধ	542 নাম : ফিৰোজা বেগম স্বামীৰ নাম: জানু আলম ঘৰ নং : ১৭৮ বয়স : 42 লিঙ্গ : মহিলা	JMV7342645 ফটো উপলব্ধ	543 নাম : তাছলিমা খাতুন পিতাৰ নাম: জানু আলম হক ঘৰ নং : 178 বয়স : 20 লিঙ্গ : মহিলা	LES0080283 ফটো উপলব্ধ
544 নাম : নৱজ্যোতি মানকী পিতাৰ নাম: দুলাল মানকী ঘৰ নং : 178 বয়স : 19 লিঙ্গ : পুৰুষ	LES0089813 ফটো উপলব্ধ	545 নাম : বেজিনা খাতুন পিতাৰ নাম: মহম্মদ ইমদাদ হুছেইন ঘৰ নং : 178 বয়স : 19 লিঙ্গ : মহিলা	LES0110171 ফটো উপলব্ধ	546 নাম : বিকাশ কৰ্মকাৰ অন্যান্য: পদ্মা কৰ্মকাৰ ঘৰ নং : 179 বয়স : 32 লিঙ্গ : পুৰুষ	LES0043869 ফটো উপলব্ধ
# 547 নাম : সুনিতা কৰ্মকাৰ স্বামীৰ নাম: বিকাশ কৰ্মকাৰ ঘৰ নং : 179 বয়স : 30 লিঙ্গ : মহিলা	JMV1489111 ফটো উপলব্ধ	548 নাম : কৃষ্ণ কৰ্মকাৰ পিতাৰ নাম: মংৰা কৰ্মকাৰ ঘৰ নং : ১৭৯ক বয়স : 68 লিঙ্গ : পুৰুষ	JMV7342656 ফটো উপলব্ধ	549 নাম : ফুলমনি কৰ্মকাৰ স্বামীৰ নাম: কৃষ্ণ কৰ্মকাৰ ঘৰ নং : ১৭৯ক বয়স : 62 লিঙ্গ : মহিলা	JMV7342667 ফটো উপলব্ধ
550 নাম : গাংগী কৰ্মকাৰ স্বামীৰ নাম: টংকেশ্বৰ কৰ্মকাৰ ঘৰ নং : ১৭৯গ বয়স : 52 লিঙ্গ : মহিলা	JMV7342714 ফটো উপলব্ধ	551 নাম : বিছাঁ কৰ্মকাৰ পিতাৰ নাম: কৃষ্ণ কৰ্মকাৰ ঘৰ নং : ১৭৯ক বয়স : 38 লিঙ্গ : পুৰুষ	JMV7342689 ফটো উপলব্ধ	552 নাম : দেবাবু কৰ্মকাৰ পিতাৰ নাম: কৃষ্ণ কৰ্মকাৰ ঘৰ নং : ১৭৯ক বয়স : 32 লিঙ্গ : পুৰুষ	JMV1439765 ফটো উপলব্ধ
# 553 নাম : একবাহাদুৰ গুৰুং পিতাৰ নাম: জাং বাহাদুৰ গুৰুং ঘৰ নং : 180 বয়স : 54 লিঙ্গ : পুৰুষ	JMV0323956 ফটো উপলব্ধ	554 নাম : টুকু কৰ্মকাৰ অন্যান্য: বনিতা তুৰী ঘৰ নং : 180গ বয়স : 54 লিঙ্গ : পুৰুষ	LES0010264 ফটো উপলব্ধ	555 নাম : ৰঞ্জন ছেত্ৰী মাতৃৰ নাম: পূণিমা ছেত্ৰী ঘৰ নং : ১৮০ বয়স : 52 লিঙ্গ : পুৰুষ	JMV0047118 ফটো উপলব্ধ
# 556 নাম : অমিত শৰ্মা পিতাৰ নাম: জগদীশ শৰ্মা ঘৰ নং : 180ঘ বয়স : 33 লিঙ্গ : পুৰুষ	JMV7342725 ফটো উপলব্ধ	557 নাম : বনিতা তুৰী স্বামীৰ নাম: গদলু তুৰী ঘৰ নং : 180 বয়স : 33 লিঙ্গ : মহিলা	JMV0317925 ফটো উপলব্ধ	558 নাম : ৰিয়া ছেত্ৰী পিতাৰ নাম: গৌপাল ছেত্ৰী ঘৰ নং : 180 বয়স : 28 লিঙ্গ : মহিলা	JMV0332858 ফটো উপলব্ধ
559 নাম : গৌৰব ছেত্ৰী মাতৃৰ নাম: ৰিণা ছেত্ৰী ঘৰ নং : 180 বয়স : 23 লিঙ্গ : পুৰুষ	JMV0546739 ফটো উপলব্ধ	560 নাম : সঞ্জয় তুৰী মাতৃৰ নাম: মিয়া তুৰী ঘৰ নং : 180খ বয়স : 29 লিঙ্গ : পুৰুষ	LES0038455 ফটো উপলব্ধ	561 নাম : ৰিচা ছেত্ৰী মাতৃৰ নাম: ৰিণা ছেত্ৰী ঘৰ নং : 180খ বয়স : 27 লিঙ্গ : মহিলা	JMV0546788 ফটো উপলব্ধ
562 নাম : লক্ষ্মী ছেত্ৰী স্বামীৰ নাম: ৰঞ্জন ছেত্ৰী ঘৰ নং : ১৮০খ বয়স : 42 লিঙ্গ : মহিলা	JMV0047167 ফটো উপলব্ধ	563 নাম : ৰিজু ছেত্ৰী মাতৃৰ নাম: লখিমী ছেত্ৰী ঘৰ নং : 180খ বয়স : 26 লিঙ্গ : মহিলা	JMV0301002 ফটো উপলব্ধ	564 নাম : পূণিমা ছেত্ৰী স্বামীৰ নাম: হৰি ছেত্ৰী ঘৰ নং : 180খ বয়স : 79 লিঙ্গ : মহিলা	JMV7342770 ফটো উপলব্ধ
E 565 নাম : জগদীশ শৰ্মা পিতাৰ নাম: ৰামানন্দ শৰ্মা ঘৰ নং : ১৮০ঘ বয়স : 69 লিঙ্গ : পুৰুষ	JMV7342838 ফটো উপলব্ধ	566 নাম : মীনা তুৰী স্বামীৰ নাম: গুদলু ঘৰ নং : ১৮০খ বয়স : 57 লিঙ্গ : মহিলা	JMV7342736 ফটো উপলব্ধ	567 নাম : লদৰ তুৰী পিতাৰ নাম: লালচাই তুৰী ঘৰ নং : ১৮০খ বয়স : 55 লিঙ্গ : পুৰুষ	JMV7342747 ফটো উপলব্ধ
E 568 নাম : মায়া শৰ্মা স্বামীৰ নাম: জগদীশ শৰ্মা ঘৰ নং : ১৮০ঘ বয়স : 55 লিঙ্গ : মহিলা	JMV7342849 ফটো উপলব্ধ	569 নাম : ৰীনা ছেত্ৰী স্বামীৰ নাম: গৌপাল ছেত্ৰী ঘৰ নং : ১৮০খ বয়স : 50 লিঙ্গ : মহিলা	JMV7342781 ফটো উপলব্ধ	S 570 নাম : বিক্রম ছেত্ৰী পিতাৰ নাম: বাৰু বাহাদুৰ ছেত্ৰী ঘৰ নং : ১৮০ঘ বয়স : 48 লিঙ্গ : পুৰুষ	JMV7342792 ফটো উপলব্ধ



<p>S 571</p> <p>JMV1439481</p> <p>নাম : অনিতা শৰ্মা পিতাৰ নাম : জগদীশ শৰ্মা ঘৰ নং : 183 বয়স : 30 লিঙ্গ : মহিলা</p> <p>ফটো উপলব্ধ</p>	<p>572</p> <p>JMV0392001</p> <p>নাম : হালিমা খাতুন স্বামীৰ নাম : মহঃ আব্দুল বহমান শেখ ঘৰ নং : 183 বয়স : 43 লিঙ্গ : মহিলা</p> <p>ফটো উপলব্ধ</p>	<p>573</p> <p>LES0038471</p> <p>নাম : ফাতেমা খাতুন স্বামীৰ নাম : মহঃ আব্দুল কৰিম শেখ ঘৰ নং : 183 বয়স : 39 লিঙ্গ : মহিলা</p> <p>ফটো উপলব্ধ</p>
<p>574</p> <p>JMV0434464</p> <p>নাম : বৰখা কালোন্ডী পিতাৰ নাম : বমেশ কালোন্ডী ঘৰ নং : 183 বয়স : 26 লিঙ্গ : মহিলা</p> <p>ফটো উপলব্ধ</p>	<p>575</p> <p>JMV0489245</p> <p>নাম : পূজা কালোন্ডী পিতাৰ নাম : বমেশ কালোন্ডী ঘৰ নং : 183 বয়স : 23 লিঙ্গ : মহিলা</p> <p>ফটো উপলব্ধ</p>	<p>576</p> <p>LES0044073</p> <p>নাম : ইয়াসমিন আনছাৰী স্বামীৰ নাম : মহঃ আব্দুল বাহিম শেখ ঘৰ নং : 183 বয়স : 36 লিঙ্গ : মহিলা</p> <p>ফটো উপলব্ধ</p>
<p>577</p> <p>JMV0101840</p> <p>নাম : মীৰা কালন্দী পিতাৰ নাম : বমেশ কালন্দী ঘৰ নং : 183 বয়স : 27 লিঙ্গ : মহিলা</p> <p>ফটো উপলব্ধ</p>	<p>E 578</p> <p>JMV7342861</p> <p>নাম : বামপদ কালন্দী পিতাৰ নাম : মল্ল ঘৰ নং : 183 বয়স : 78 লিঙ্গ : পুৰুষ</p> <p>ফটো উপলব্ধ</p>	<p>579</p> <p>JMV7343739</p> <p>নাম : ম.তফজ্জুল ছেখ পিতাৰ নাম : ম.চৈৰ আলি ছেখ ঘৰ নং : 183 বয়স : 69 লিঙ্গ : পুৰুষ</p> <p>ফটো উপলব্ধ</p>
<p>580</p> <p>JMV7343751</p> <p>নাম : হাজেৰা বেগম স্বামীৰ নাম : মহ.তফজ্জুল ছেখ ঘৰ নং : 183 বয়স : 63 লিঙ্গ : মহিলা</p> <p>ফটো উপলব্ধ</p>	<p>E 581</p> <p>JMV7342872</p> <p>নাম : চন্দ্ৰাবতী কালন্দী স্বামীৰ নাম : বামপদ ঘৰ নং : 183 বয়স : 57 লিঙ্গ : মহিলা</p> <p>ফটো উপলব্ধ</p>	<p>582</p> <p>JMV7342883</p> <p>নাম : কমলা কালন্দী স্বামীৰ নাম : বঞ্জিত ঘৰ নং : 183 বয়স : 51 লিঙ্গ : মহিলা</p> <p>ফটো উপলব্ধ</p>
<p>583</p> <p>JMV7343784</p> <p>নাম : মহ.আব্দুল বহমান ছেখ পিতাৰ নাম : মহ.তফজ্জুল ছেখ ঘৰ নং : 183 বয়স : 46 লিঙ্গ : পুৰুষ</p> <p>ফটো উপলব্ধ</p>	<p>584</p> <p>JMV7342907</p> <p>নাম : লক্ষী কালন্দী স্বামীৰ নাম : বমেশ কালন্দী ঘৰ নং : 183 বয়স : 46 লিঙ্গ : মহিলা</p> <p>ফটো উপলব্ধ</p>	<p>585</p> <p>JMV7343795</p> <p>নাম : মহ.আব্দুল কৰিম ছেখ পিতাৰ নাম : মহ.তফজ্জুল ছেখ ঘৰ নং : 183 বয়স : 43 লিঙ্গ : পুৰুষ</p> <p>ফটো উপলব্ধ</p>
<p>586</p> <p>JMV7343740</p> <p>নাম : মহ.আব্দুল বাহিম ছেখ পিতাৰ নাম : মহ.তফজ্জুল ছেখ ঘৰ নং : 183 বয়স : 37 লিঙ্গ : পুৰুষ</p> <p>ফটো উপলব্ধ</p>	<p>587</p> <p>JMV7343762</p> <p>নাম : মহ.চলিম ছেখ পিতাৰ নাম : মহ.তফজ্জুল ছেখ ঘৰ নং : 183 বয়স : 35 লিঙ্গ : পুৰুষ</p> <p>ফটো উপলব্ধ</p>	<p>588</p> <p>JMV1439516</p> <p>নাম : নীলা কালন্দী মাতৃৰ নাম : কমলা কালন্দী ঘৰ নং : 183 বয়স : 33 লিঙ্গ : মহিলা</p> <p>ফটো উপলব্ধ</p>
<p>E 589</p> <p>JMV1439787</p> <p>নাম : মিন্ট কালন্দী মাতৃৰ নাম : লক্ষী কালন্দী ঘৰ নং : 183 বয়স : 32 লিঙ্গ : পুৰুষ</p> <p>ফটো উপলব্ধ</p>	<p>590</p> <p>JMV7343773</p> <p>নাম : মহঃ সোমীৰুল শেখ পিতাৰ নাম : মহ.তফজ্জুল ছেখ ঘৰ নং : 183 বয়স : 32 লিঙ্গ : পুৰুষ</p> <p>ফটো উপলব্ধ</p>	<p>591</p> <p>JMV7342929</p> <p>নাম : খুচেদা বেগম স্বামীৰ নাম : আব্দুল চলিম ঘৰ নং : 183 বয়স : 56 লিঙ্গ : মহিলা</p> <p>ফটো উপলব্ধ</p>
<p>592</p> <p>JMV7342930</p> <p>নাম : আব্দুল মজিদ শেখ পিতাৰ নাম : চলিম ঘৰ নং : 183 বয়স : 38 লিঙ্গ : পুৰুষ</p> <p>ফটো উপলব্ধ</p>	<p>593</p> <p>JMV0114504</p> <p>নাম : শিবানী দত্ত পিতাৰ নাম : দিলীপ দত্ত ঘৰ নং : 183 বয়স : 36 লিঙ্গ : মহিলা</p> <p>ফটো উপলব্ধ</p>	<p>594</p> <p>JMV7343308</p> <p>নাম : চাহেৰা বেগম মাতৃৰ নাম : খুচা বেগম ঘৰ নং : 183 বয়স : 34 লিঙ্গ : মহিলা</p> <p>ফটো উপলব্ধ</p>
<p>595</p> <p>JMV7343411</p> <p>নাম : আব্দুল মান্নান ছেখ পিতাৰ নাম : খুচেদা বেগম ঘৰ নং : 183 বয়স : 32 লিঙ্গ : পুৰুষ</p> <p>ফটো উপলব্ধ</p>	<p>596</p> <p>JMV0466516</p> <p>নাম : মড. সাহিল শেখ পিতাৰ নাম : মড. আব্দুল চালিম শেখ ঘৰ নং : 184 বয়স : 30 লিঙ্গ : পুৰুষ</p> <p>ফটো উপলব্ধ</p>	<p>E 597</p> <p>JMV7342941</p> <p>নাম : জহিৰুদ্দিন আহমেদ পিতাৰ নাম : আলিমুদ্দিন ঘৰ নং : 183 বয়স : 78 লিঙ্গ : পুৰুষ</p> <p>ফটো উপলব্ধ</p>
<p>598</p> <p>JMV7342952</p> <p>নাম : জামালুদ্দিন আহমেদ পিতাৰ নাম : জহিৰুদ্দিন ঘৰ নং : 183 বয়স : 51 লিঙ্গ : পুৰুষ</p> <p>ফটো উপলব্ধ</p>	<p>599</p> <p>JMV7342963</p> <p>নাম : শরিফউদ্দিন আহমেদ পিতাৰ নাম : জহিৰুদ্দিন আহমেদ ঘৰ নং : 183 বয়স : 47 লিঙ্গ : পুৰুষ</p> <p>ফটো উপলব্ধ</p>	<p>600</p> <p>JMV7342974</p> <p>নাম : মেহৰুন বেগম স্বামীৰ নাম : জামালুদ্দিন ঘৰ নং : 183 বয়স : 46 লিঙ্গ : মহিলা</p> <p>ফটো উপলব্ধ</p>



<p>E 601</p> <p>নাম : বাচৰদিন আহমেদ পিতাৰ নাম: জাহিদুদ্দিন ঘৰ নং : ১৮৫ বয়স : 45 লিঙ্গ : পুৰুষ</p> <p>JMV7342985</p> <p>ফটো উপলব্ধ</p>	<p>602</p> <p>নাম : মেইমন বেগম স্বামীৰ নাম: চৰিফুদ্দিন ঘৰ নং : ১৮৫ বয়স : 42 লিঙ্গ : মহিলা</p> <p>JMV7342996</p> <p>ফটো উপলব্ধ</p>	<p>603</p> <p>নাম : আশাৰনু বেগম স্বামীৰ নাম: বাছিবুদ্দিন বেগম ঘৰ নং : ১৮৫ বয়স : 41 লিঙ্গ : মহিলা</p> <p>JMV7343002</p> <p>ফটো উপলব্ধ</p>
<p>S 604</p> <p>নাম : জেছমিন বেগম পিতাৰ নাম: জামালুদ্দিন আহমেদ ঘৰ নং : ১৮৫ বয়স : 28 লিঙ্গ : মহিলা</p> <p>JMV0105981</p> <p>ফটো উপলব্ধ</p>	<p>605</p> <p>নাম : বেৰিকব আহমেদ পিতাৰ নাম: জামালুদ্দিন আহমেদ ঘৰ নং : 185 বয়স : 27 লিঙ্গ : পুৰুষ</p> <p>JMV0302810</p> <p>ফটো উপলব্ধ</p>	<p>606</p> <p>নাম : আকিব আহমেদ পিতাৰ নাম: জামালুদ্দিন আহমেদ ঘৰ নং : 185 বয়স : 23 লিঙ্গ : পুৰুষ</p> <p>JMV0474932</p> <p>ফটো উপলব্ধ</p>
<p>607</p> <p>নাম : মেনাজ খাতুন পিতাৰ নাম: সাইফুদ্দিন আহমেদ ঘৰ নং : 185 বয়স : 23 লিঙ্গ : মহিলা</p> <p>JMV1162916</p> <p>ফটো উপলব্ধ</p>	<p>608</p> <p>নাম : আশাৰাফ আহমেদ পিতাৰ নাম: শৰিফুদ্দিন আহমেদ ঘৰ নং : 185 বয়স : 22 লিঙ্গ : পুৰুষ</p> <p>JMV1138023</p> <p>ফটো উপলব্ধ</p>	<p>E 609</p> <p>নাম : ধনবাহাদুৰ কোঁৱৰ পিতাৰ নাম: নৰবাহাদুৰ কোঁৱৰ ঘৰ নং : ১৯৪ বয়স : 99 লিঙ্গ : পুৰুষ</p> <p>JMV7343013</p> <p>ফটো উপলব্ধ</p>
<p>E 610</p> <p>নাম : খডানন্দ কোঁৱৰ পিতাৰ নাম: ধনবাহাদুৰ ঘৰ নং : ১৯৪ বয়স : 65 লিঙ্গ : পুৰুষ</p> <p>JMV7343024</p> <p>ফটো উপলব্ধ</p>	<p>611</p> <p>নাম : তেজকুমাৰী কোঁৱৰ স্বামীৰ নাম: খড়া নন্দ ঘৰ নং : ১৯৪ বয়স : 53 লিঙ্গ : মহিলা</p> <p>JMV7343046</p> <p>ফটো উপলব্ধ</p>	<p>612</p> <p>নাম : বুমা কোঁৱৰ স্বামীৰ নাম: কেশৱ ঘৰ নং : ১৯৪ বয়স : 52 লিঙ্গ : মহিলা</p> <p>JMV7343057</p> <p>ফটো উপলব্ধ</p>
<p>613</p> <p>নাম : প্ৰদীপ কোঁৱৰ পিতাৰ নাম: খডানন্দ কোঁৱৰ ঘৰ নং : ১৯৪ বয়স : 37 লিঙ্গ : পুৰুষ</p> <p>JMV7343068</p> <p>ফটো উপলব্ধ</p>	<p>614</p> <p>নাম : ৰছন কোঁৱৰ পিতাৰ নাম: খডানন্দ কোঁৱৰ ঘৰ নং : ১৯৪ বয়স : 36 লিঙ্গ : পুৰুষ</p> <p>JMV011153</p> <p>ফটো উপলব্ধ</p>	<p>S 615</p> <p>নাম : পিংকি কোঁৱৰ মাতৃৰ নাম: বুমা কোঁৱৰ ঘৰ নং : ১৯৪ বয়স : 34 লিঙ্গ : মহিলা</p> <p>JMV7343079</p> <p>ফটো উপলব্ধ</p>
<p>616</p> <p>নাম : গোবিন্দ কোঁৱৰ মাতৃৰ নাম: বুমা কোঁৱৰ ঘৰ নং : ১৯৪ বয়স : 30 লিঙ্গ : পুৰুষ</p> <p>JMV7343568</p> <p>ফটো উপলব্ধ</p>	<p>617</p> <p>নাম : মমতা কোঁৱৰ মাতৃৰ নাম: বুমা কোঁৱৰ ঘৰ নং : 194 বয়স : 27 লিঙ্গ : মহিলা</p> <p>JMV0234120</p> <p>ফটো উপলব্ধ</p>	<p>S 618</p> <p>নাম : পূজা কোঁৱৰ মাতৃৰ নাম: কেচৰ কোঁৱৰ ঘৰ নং : 194 বয়স : 26 লিঙ্গ : মহিলা</p> <p>JMV0234104</p> <p>ফটো উপলব্ধ</p>
<p>619</p> <p>নাম : উত্তম তাঁতি পিতাৰ নাম: সিদ্ধু ঘৰ নং : ১৯৫ বয়স : 58 লিঙ্গ : পুৰুষ</p> <p>JMV7343080</p> <p>ফটো উপলব্ধ</p>	<p>620</p> <p>নাম : সন্ধ্যা তাঁতি স্বামীৰ নাম: উত্তম তাঁতি ঘৰ নং : ১৯৫ বয়স : 54 লিঙ্গ : মহিলা</p> <p>JMV7343091</p> <p>ফটো উপলব্ধ</p>	<p>621</p> <p>নাম : পদ্মা কৰ্মকাৰ পিতাৰ নাম: বিৰচা কৰ্মকাৰ ঘৰ নং : 195 বয়স : 37 লিঙ্গ : মহিলা</p> <p>JMV7343104</p> <p>ফটো উপলব্ধ</p>
<p>622</p> <p>নাম : সঞ্জয় তাঁতি পিতাৰ নাম: উত্তম তাঁতি ঘৰ নং : 195 বয়স : 30 লিঙ্গ : পুৰুষ</p> <p>JMV0480509</p> <p>ফটো উপলব্ধ</p>	<p>623</p> <p>নাম : বুমা তাঁতি স্বামীৰ নাম: সঞ্জয় তাঁতি ঘৰ নং : 195 বয়স : 24 লিঙ্গ : মহিলা</p> <p>JMV0467795</p> <p>ফটো উপলব্ধ</p>	<p>E 624</p> <p>নাম : সোম বাহাদুৰ ছেটী পিতাৰ নাম: মন বাহাদুৰ ছেটী ঘৰ নং : ১৯৬ বয়স : 73 লিঙ্গ : পুৰুষ</p> <p>JMV7343455</p> <p>ফটো উপলব্ধ</p>
<p>625</p> <p>নাম : কৌশিলা ছেটী মাতৃৰ নাম: হোম বাহাদুৰ ছেটী ঘৰ নং : ১৯৬ বয়স : 65 লিঙ্গ : মহিলা</p> <p>JMV1439823</p> <p>ফটো উপলব্ধ</p>	<p>626</p> <p>নাম : ইছৰট জাপান বেগম স্বামীৰ নাম: মহম্মদ মাহবুব আলাম ঘৰ নং : ১৯৬ ক বয়স : 35 লিঙ্গ : মহিলা</p> <p>JMV0052019</p> <p>ফটো উপলব্ধ</p>	<p>627</p> <p>নাম : দিলশাদ আলম পিতাৰ নাম: আব্দুল মানান আলম ঘৰ নং : ১৯৬ ক বয়স : 29 লিঙ্গ : পুৰুষ</p> <p>JMV0052316</p> <p>ফটো উপলব্ধ</p>
<p>628</p> <p>নাম : মহবুব আলাম পিতাৰ নাম: মহ. আখতাৰ আলাম ঘৰ নং : ১৯৬ ক বয়স : 40 লিঙ্গ : পুৰুষ</p> <p>JMV7343819</p> <p>ফটো উপলব্ধ</p>	<p>629</p> <p>নাম : মাধুৰী গোৱালা পিতাৰ নাম: মহেশ্বৰ গোৱালা ঘৰ নং : ১৯৭ বয়স : 30 লিঙ্গ : মহিলা</p> <p>JMV7343477</p> <p>ফটো উপলব্ধ</p>	<p>630</p> <p>নাম : পিন্টু কন্দ পিতাৰ নাম: গোপাল কন্দা ঘৰ নং : 199 বয়স : 41 লিঙ্গ : পুৰুষ</p> <p>JMV0467209</p> <p>ফটো উপলব্ধ</p>



631 নাম : বুমা মুৰা কন্দ স্বামীৰ নাম : পিন্টু কন্দ ঘৰ নং : 199 বয়স : 39 লিঙ্গ : মহিলা	JMV0468033 ফটো উপলব্ধ	632 নাম : অঞ্জু স্বামীৰ নাম : ললিত ঘৰ নং : 223 বয়স : 47 লিঙ্গ : মহিলা	JMV7343295 ফটো উপলব্ধ	633 নাম : সঞ্জনা চাৰাছী পিতাৰ নাম : অজয় চাৰাছী ঘৰ নং : 229 বয়স : 23 লিঙ্গ : মহিলা	JMV1162932 ফটো উপলব্ধ
634 নাম : অমন চাৰাছী পিতাৰ নাম : অজয় চাৰাছী ঘৰ নং : 229 বয়স : 21 লিঙ্গ : পুৰুষ	JMV1491026 ফটো উপলব্ধ	635 নাম : শ্যাম পোন পিতাৰ নাম : খিম বাহাদুৰ পুন ঘৰ নং : 232 বয়স : 42 লিঙ্গ : পুৰুষ	JMV0283143 ফটো উপলব্ধ	636 নাম : সুমন পোন স্বামীৰ নাম : শ্যাম পোন ঘৰ নং : 232 বয়স : 36 লিঙ্গ : মহিলা	JMV7343331 ফটো উপলব্ধ
# 637 নাম : কবিতা থাপা স্বামীৰ নাম : সন্তোচ পুন ঘৰ নং : 232 বয়স : 29 লিঙ্গ : মহিলা	LES0034231 ফটো উপলব্ধ	638 নাম : মদন নায়ক পিতাৰ নাম : ৰবি নায়ক ঘৰ নং : 233 বয়স : 54 লিঙ্গ : পুৰুষ	JMV0064386 ফটো উপলব্ধ	639 নাম : চামু নায়ক স্বামীৰ নাম : মদন নায়ক ঘৰ নং : 233 বয়স : 48 লিঙ্গ : মহিলা	JMV0064436 ফটো উপলব্ধ
# 640 নাম : কমল কুৰুৰ ৰায় পিতাৰ নাম : পুল বাহাদুৰ কুৰুৰ ঘৰ নং : 138 বয়স : 47 লিঙ্গ : মহিলা	JMV1439618 ফটো উপলব্ধ	641 নাম : ধন বাহাদুৰ ছেত্ৰী পিতাৰ নাম : পদম বাহাদুৰ ছেত্ৰী ঘৰ নং : 238 বয়স : 56 লিঙ্গ : পুৰুষ	JMV0064519 ফটো উপলব্ধ	642 নাম : কমলা ছেত্ৰী স্বামীৰ নাম : ধন বাহাদুৰ ছেত্ৰী ঘৰ নং : 238 বয়স : 49 লিঙ্গ : মহিলা	JMV0064527 ফটো উপলব্ধ
# 643 নাম : ইকৰাম আলী পিতাৰ নাম : মহম্মদ হাদিচ আলী ঘৰ নং : 238 বয়স : 37 লিঙ্গ : পুৰুষ	JMV0064568 ফটো উপলব্ধ	644 নাম : বিজয় ছেত্ৰী মাতৃৰ নাম : কমলা ছেত্ৰী ঘৰ নং : 238 বয়স : 30 লিঙ্গ : পুৰুষ	JMV0064675 ফটো উপলব্ধ	645 নাম : চেহনাজ খাতুন স্বামীৰ নাম : নাছৰুদ্দিন চিদ্দিকী ঘৰ নং : 238 বয়স : 45 লিঙ্গ : মহিলা	JMV0064709 ফটো উপলব্ধ
646 নাম : ৰতন উৰাং পিতাৰ নাম : জাকীন উৰাং ঘৰ নং : 235 বয়স : 43 লিঙ্গ : পুৰুষ	JMV3337108 ফটো উপলব্ধ	647 নাম : নাছৰুদ্দিন চিদ্দিকী পিতাৰ নাম : হাফিজ চিদ্দিকী ঘৰ নং : 238 বয়স : 37 লিঙ্গ : পুৰুষ	JMV0064717 ফটো উপলব্ধ	648 নাম : পিংকি উৰাং পিতাৰ নাম : পৰন মুড়া ঘৰ নং : 238 বয়স : 33 লিঙ্গ : মহিলা	JMV0064758 ফটো উপলব্ধ
649 নাম : ৰূপামনি হাজৰীকা দত্ত পিতাৰ নাম : অবিনাশ দত্ত ঘৰ নং : 236 বয়স : 43 লিঙ্গ : মহিলা	JMV0064899 ফটো উপলব্ধ	650 নাম : নেক মোহোম্মদ সিদ্দিকী পিতাৰ নাম : জাহুল হক সিদ্দিকী ঘৰ নং : 237 বয়স : 51 লিঙ্গ : পুৰুষ	JMV0459297 ফটো উপলব্ধ	651 নাম : ৰাইসা বেগম স্বামীৰ নাম : নেক মহম্মদ সিদ্দিকী ঘৰ নং : 237 বয়স : 48 লিঙ্গ : মহিলা	JMV0459347 ফটো উপলব্ধ
652 নাম : জাকিৰ ছিদ্দিকী পিতাৰ নাম : নেক মহম্মদ ছিদ্দিকী ঘৰ নং : 237 বয়স : 36 লিঙ্গ : পুৰুষ	JMV0065128 ফটো উপলব্ধ	653 নাম : দেবেন কৰ্মকাৰ মাতৃৰ নাম : আশা কৰ্মকাৰ ঘৰ নং : 237 বয়স : 32 লিঙ্গ : পুৰুষ	JMV0113241 ফটো উপলব্ধ	654 নাম : আসিফ সিদ্দিকী পিতাৰ নাম : নেক মহম্মদ সিদ্দিকী ঘৰ নং : 237 বয়স : 31 লিঙ্গ : পুৰুষ	JMV0459149 ফটো উপলব্ধ
655 নাম : মাজীদ চিদ্দিকী পিতাৰ নাম : নেক মহম্মদ চিদ্দিকী ঘৰ নং : 237 বয়স : 30 লিঙ্গ : পুৰুষ	JMV0441113 ফটো উপলব্ধ	R 656 নাম : মাজিত ছিদ্দিকী পিতাৰ নাম : নেক মহম্মদ ঘৰ নং : 237 বয়স : 29 লিঙ্গ : পুৰুষ	JMV0065268 ফটো উপলব্ধ	657 নাম : সাজিদ ছিদ্দিকী পিতাৰ নাম : নেক মহম্মদ ঘৰ নং : 237 বয়স : 29 লিঙ্গ : পুৰুষ	JMV0065227 ফটো উপলব্ধ
658 নাম : জমিলা বেগম স্বামীৰ নাম : মাজীদ সিদ্দিকী ঘৰ নং : 237 বয়স : 28 লিঙ্গ : মহিলা	JMV1147578 ফটো উপলব্ধ	659 নাম : সাহিমা বেগম স্বামীৰ নাম : সাজিদ ছিদ্দিকী ঘৰ নং : 237 বয়স : 27 লিঙ্গ : মহিলা	LES0083436 ফটো উপলব্ধ	660 নাম : শাবানা বেগম স্বামীৰ নাম : জাকিৰ সিদ্দিকী ঘৰ নং : 237 বয়স : 26 লিঙ্গ : মহিলা	JMV1491398 ফটো উপলব্ধ



661 নাম : জচিমা বেগম স্বামীৰ নাম : আসিফ ছিদ্দিক ঘৰ নং : 237 বয়স : 26 লিঙ্গ : মহিলা	LES0008516 ফটো উপলব্ধ	662 নাম : আব্দুল বহমান পিতাৰ নাম : খলিল বহমান ঘৰ নং : 238 বয়স : 84 লিঙ্গ : পুৰুষ	JMV0177246 ফটো উপলব্ধ	663 নাম : জাহান্নাৰা বেগম স্বামীৰ নাম : ছেয়দ হুছেইন ঘৰ নং : 238 বয়স : 50 লিঙ্গ : মহিলা	JMV0177287 ফটো উপলব্ধ
664 নাম : ছেয়দ হুছেইন পিতাৰ নাম : আব্দুল হুছেইন ঘৰ নং : 238 বয়স : 49 লিঙ্গ : পুৰুষ	JMV0177279 ফটো উপলব্ধ	#2 665 নাম : ভূৱেন নায়ক পিতাৰ নাম : অনাদি নায়ক ঘৰ নং : 93 বয়স : 43 লিঙ্গ : পুৰুষ	JMV0199828 ফটো উপলব্ধ	#2 666 নাম : বিনা নায়ক পিতাৰ নাম : ভূৱেন নায়ক ঘৰ নং : 93 বয়স : 43 লিঙ্গ : মহিলা	JMV0199836 ফটো উপলব্ধ
667 নাম : চবনম খাতুন পিতাৰ নাম : ছেয়দ হুছেইন ঘৰ নং : 238 বয়স : 31 লিঙ্গ : মহিলা	JMV0177329 ফটো উপলব্ধ	668 নাম : নাজিছ হুছেইন পিতাৰ নাম : ছেয়দ হুছেইন ঘৰ নং : 238 বয়স : 31 লিঙ্গ : পুৰুষ	JMV0177295 ফটো উপলব্ধ	669 নাম : নাজিম হুছেইন পিতাৰ নাম : মইঃ চেয়দ হুছেইন ঘৰ নং : 238 বয়স : 24 লিঙ্গ : পুৰুষ	JMV1172303 ফটো উপলব্ধ
670 নাম : ছাহিদা খাতুন স্বামীৰ নাম : নাজিস হুছেইন ঘৰ নং : 238 বয়স : 20 লিঙ্গ : মহিলা	LES0008359 ফটো উপলব্ধ	671 নাম : আশা কৰ্মকাৰ স্বামীৰ নাম : বামলাল কৰ্মকাৰ ঘৰ নং : 239 বয়স : 67 লিঙ্গ : মহিলা	JMV0105361 ফটো উপলব্ধ	672 নাম : বীনা কৰ্মকাৰ মাতৃৰ নাম : আশা কৰ্মকাৰ ঘৰ নং : 239 বয়স : 27 লিঙ্গ : মহিলা	JMV0101725 ফটো উপলব্ধ
673 নাম : চিৰিং ডলমা চেৰপা পিতাৰ নাম : গলজেন চেৰপা ঘৰ নং : 253 বয়স : 23 লিঙ্গ : মহিলা	JMV0538801 ফটো উপলব্ধ	674 নাম : অমিৰ আলম পিতাৰ নাম : নিজামুদ্দিন মনচুৰি ঘৰ নং : 262 বয়স : 37 লিঙ্গ : পুৰুষ	JMV0379107 ফটো উপলব্ধ	675 নাম : নৰজাহা খাতুন পিতাৰ নাম : নিজাম মানচুৰি ঘৰ নং : 262 বয়স : 27 লিঙ্গ : মহিলা	JMV0380808 ফটো উপলব্ধ
676 নাম : বিজৱানা খাতুন পিতাৰ নাম : নিজামুদ্দিন মনসুৰি ঘৰ নং : 262 বয়স : 26 লিঙ্গ : মহিলা	JMV0332494 ফটো উপলব্ধ	S 677 নাম : বন্তি ভূমিজ পিতাৰ নাম : মকৰাসিং ভূমিজ ঘৰ নং : 293 বয়স : 35 লিঙ্গ : মহিলা	JMV0071209 ফটো উপলব্ধ	678 নাম : মোনোশা চক্ৰবৰ্তী স্বামীৰ নাম : বিষ্ণু চক্ৰবৰ্তী ঘৰ নং : 341 বয়স : 35 লিঙ্গ : মহিলা	JMV0529081 ফটো উপলব্ধ
S 679 নাম : প্ৰেম ভাদৱ পিতাৰ নাম : ধৰ্ম বাহাদুৰ থাপা ঘৰ নং : 387 বয়স : 36 লিঙ্গ : পুৰুষ	JMV0199083 ফটো উপলব্ধ	# 680 নাম : মহম্মদ ৰাজা আনচাৰী পিতাৰ নাম : মহম্মদ আকতাৰ আনচাৰী ঘৰ নং : 853 বয়স : 32 লিঙ্গ : পুৰুষ	JMV0111526 ফটো উপলব্ধ	681 নাম : সুকন্তী উৰাং পিতাৰ নাম : দাৰাসিং উৰাং ঘৰ নং : 462 বয়স : 30 লিঙ্গ : মহিলা	JMV0252445 ফটো উপলব্ধ
682 নাম : নিলম ছেত্ৰী স্বামীৰ নাম : সুৰজ ছেত্ৰী ঘৰ নং : 641 বয়স : 35 লিঙ্গ : মহিলা	JMV0261008 ফটো উপলব্ধ	# 683 নাম : শইম মনচুৰি পিতাৰ নাম : চাদিক মনচুৰি ঘৰ নং : 273 বয়স : 51 লিঙ্গ : পুৰুষ	JMV7336552 ফটো উপলব্ধ	# 684 নাম : ফ লজহান খাতুন স্বামীৰ নাম : নইম মনচুৰি ঘৰ নং : 273 বয়স : 50 লিঙ্গ : মহিলা	JMV7336563 ফটো উপলব্ধ
# 685 নাম : শলমা বেগম স্বামীৰ নাম : শাহবুদ্দিন অনসাৰী ঘৰ নং : 280 বয়স : 36 লিঙ্গ : মহিলা	JMV0416545 ফটো উপলব্ধ	# 686 নাম : বিকাশ প্ৰজা পিতাৰ নাম : ৰজবউ প্ৰজা ঘৰ নং : 103 বয়স : 36 লিঙ্গ : পুৰুষ	JMV0349852 ফটো উপলব্ধ	# 687 নাম : নিৰ্মল নায়ক পিতাৰ নাম : সুৰেশ নায়ক ঘৰ নং : 118 বয়স : 32 লিঙ্গ : পুৰুষ	JMV0350165 ফটো উপলব্ধ
688 নাম : অঞ্জু কুমাৰী সিংহ পিতাৰ নাম : শিয়ো নাথ সিংহ ঘৰ নং : 1000 বয়স : 32 লিঙ্গ : মহিলা	JMV0378836 ফটো উপলব্ধ	# 689 নাম : ৰুহি আফসানা পিতাৰ নাম : আহমড ৰাজা খন ঘৰ নং : 274 বয়স : 30 লিঙ্গ : মহিলা	JMV0424655 ফটো উপলব্ধ	# 690 নাম : ৰঞ্জিতা নায়ক স্বামীৰ নাম : নিৰ্মল নায়ক ঘৰ নং : 118 বয়স : 30 লিঙ্গ : মহিলা	JMV0349977 ফটো উপলব্ধ



# 691 নাম : সাইবদ্দিন আহমেদ পিতাৰ নাম: মাইনউদ্দিন আহমেদ ঘৰ নং : 279 বয়স : 29 লিঙ্গ : পুৰুষ	JMV0416008	# 692 নাম : নাজিয়া খাতুন পিতাৰ নাম: পাৰবেজ খান ঘৰ নং : 275 বয়স : 28 লিঙ্গ : মহিলা	JMV0481804	# 693 নাম : গুলাৰ্শা খাতুন স্বামীৰ নাম: ইমৰানি খান ঘৰ নং : 275 বয়স : 28 লিঙ্গ : মহিলা	JMV0425991
# 694 নাম : সঞ্জীৱ চাৱাছি পিতাৰ নাম: বাৰেন চাৱাছি ঘৰ নং : 127 বয়স : 25 লিঙ্গ : পুৰুষ	JMV0350025	# 695 নাম : মহবুব ৰাজা মাতৃৰ নাম: তইমুন নেশা ঘৰ নং : 276 বয়স : 24 লিঙ্গ : পুৰুষ	JMV0477604	# 696 নাম : বিক্রম প্রজা পিতাৰ নাম: পাকলু প্রজা ঘৰ নং : 100ক বয়স : 70 লিঙ্গ : পুৰুষ	JMV0108951
# 697 নাম : আচিক উদ্দিন আনচাৰী পিতাৰ নাম: নিজামুদ্দিন আনচাৰী ঘৰ নং : 281 বয়স : 33 লিঙ্গ : পুৰুষ	JMV0113035	# 698 নাম : ৰূপালী প্রজা স্বামীৰ নাম: বিক্রম প্রজা ঘৰ নং : 100ক বয়স : 65 লিঙ্গ : মহিলা	JMV0103465	# 699 নাম : ইলিজা ধান পিতাৰ নাম: দমনী ধান ঘৰ নং : 106 বয়স : 54 লিঙ্গ : মহিলা	JMV0103135
# 700 নাম : জিন্নত বেগম স্বামীৰ নাম: মেহবুব আলম আনচাৰী ঘৰ নং : 282 বয়স : 41 লিঙ্গ : মহিলা	JMV0113894	# 701 নাম : খীশ্টো মনি মুৰা পিতাৰ নাম: পবন লোহাৰ ঘৰ নং : 278 বয়স : 38 লিঙ্গ : মহিলা	LES0040907	# 702 নাম : আব্দুল ৰহমান শেখ পিতাৰ নাম: আব্দুল চেলিম শেখ ঘৰ নং : 283 বয়স : 37 লিঙ্গ : পুৰুষ	JMV0113001
# 703 নাম : জেম্চ ধান পিতাৰ নাম: পিতাৰ ধান ঘৰ নং : 106 বয়স : 35 লিঙ্গ : পুৰুষ	JMV0101865	# 704 নাম : আশা মুড়া স্বামীৰ নাম: স্ৰীকাশ মুড়া ঘৰ নং : 100 বয়স : 34 লিঙ্গ : মহিলা	JMV0103093	# 705 নাম : আব্দুল চালাম পিতাৰ নাম: মোহম্মদ হাদিস ঘৰ নং : 263 বয়স : 39 লিঙ্গ : পুৰুষ	JMV0530790
# 706 নাম : চামিনা খাতুন অন্যান্য: ছাদ্দম ইচেইন ঘৰ নং : 264 বয়স : 32 লিঙ্গ : মহিলা	LES0037929	# 707 নাম : মুস্কান খান পিতাৰ নাম: ফিৰোজ খান ঘৰ নং : 265 বয়স : 26 লিঙ্গ : মহিলা	JMV1484245	# 708 নাম : সেমিম খাতুন পিতাৰ নাম: সিৰাজ আলি ঘৰ নং : ঘৰ নং . 80 বয়স : 28 লিঙ্গ : মহিলা	JMV0379685
# 709 নাম : সুনিতা বেগম স্বামীৰ নাম: ইকৰাম আলী ঘৰ নং : 266 বয়স : 27 লিঙ্গ : মহিলা	JMV0366328	# 710 নাম : স্নেহা দেব পিতাৰ নাম: নিবাস দেব ঘৰ নং : 267 বয়স : 26 লিঙ্গ : মহিলা	JMV0376533	R 711 নাম : জয়া দাস মজুমদাৰ স্বামীৰ নাম: মৃত্যুঞ্জয় মজুমদাৰ ঘৰ নং : কেছেৰুগুৰি গাঁও বয়স : 34 লিঙ্গ : মহিলা	JMV1494301
# 712 নাম : জয়া দাস মজুমদাৰ স্বামীৰ নাম: মৃত্যুঞ্জয় মজুমদাৰ ঘৰ নং : 268 বয়স : 34 লিঙ্গ : মহিলা	JMV1494319	# 713 নাম : হাসিল ছুছেইন ছিদ্দিক মাতৃৰ নাম: পাকিজা বেগম ঘৰ নং : 269 বয়স : 20 লিঙ্গ : পুৰুষ	LES0047621		



714	1	LES0116053	ফটো উপলব্ধ	নাম : পৰিসিতা মৰাণ পিতাৰ নাম: মাঘেন্দ্ৰ মৰাণ ঘৰ নং : 122 বয়স : 19 লিঙ্গ : মহিলা	715	1	LES0116392	ফটো উপলব্ধ	নাম : কুশনা তাঁতী মাতৃৰ নাম: চাৰিকা তাঁতী ঘৰ নং : 117 বয়স : 20 লিঙ্গ : পুৰুষ	716	1	LES0116418	ফটো উপলব্ধ	নাম : বিনীতা ভূমিজ স্বামীৰ নাম: নৰ্বজিত ভূমিজ ঘৰ নং : 156 বয়স : 23 লিঙ্গ : মহিলা
717	1	LES0116426	ফটো উপলব্ধ	নাম : অমন ছেত্ৰী পিতাৰ নাম: গঙ্গাৰাম ছেত্ৰী ঘৰ নং : 138 বয়স : 21 লিঙ্গ : পুৰুষ	718	1	LES0116442	ফটো উপলব্ধ	নাম : নিকিতা সৱাশী পিতাৰ নাম: যোগেন সৱাশী ঘৰ নং : 109 বয়স : 18 লিঙ্গ : মহিলা	719	1	LES0116467	ফটো উপলব্ধ	নাম : শহনাজ খাতুন পিতাৰ নাম: শৰিফুদ্দিন আহমেদ ঘৰ নং : 185 বয়স : 19 লিঙ্গ : মহিলা
720	1	LES0116475	ফটো উপলব্ধ	নাম : দিষ্টী সাহা পিতাৰ নাম: দীপক সাহা ঘৰ নং : 141ঘ বয়স : 18 লিঙ্গ : মহিলা	721	1	LES0116483	ফটো উপলব্ধ	নাম : ৰেশী ভেংগা মাতৃৰ নাম: কপা মুৰা ঘৰ নং : 129 বয়স : 18 লিঙ্গ : মহিলা	722	1	LES0116491	ফটো উপলব্ধ	নাম : দীপক্ৰম নায়ক পিতাৰ নাম: শ্যাম নায়ক ঘৰ নং : 96 বয়স : 21 লিঙ্গ : পুৰুষ
723	1	LES0116509	ফটো উপলব্ধ	নাম : নীতেশ সৱাশী পিতাৰ নাম: যোগেন সৱাশী ঘৰ নং : 109 বয়স : 20 লিঙ্গ : পুৰুষ	724	1	LES0116517	ফটো উপলব্ধ	নাম : নাজমিনা খাতুন পিতাৰ নাম: কুদ্দুছ শেখ ঘৰ নং : 176 বয়স : 19 লিঙ্গ : মহিলা	725	1	LES0120733	ফটো উপলব্ধ	নাম : ৰেশমা বেগম স্বামীৰ নাম: আকিব আহমেদ ঘৰ নং : 185 বয়স : 24 লিঙ্গ : মহিলা
726	1	CZH8142141	ফটো উপলব্ধ	নাম : ৰিমা ছেত্ৰী স্বামীৰ নাম: ৰাজু ঘৰ নং : 180খ বয়স : 40 লিঙ্গ : মহিলা	727	1	CZH1700896	ফটো উপলব্ধ	নাম : ৰাজু ছেত্ৰী পিতাৰ নাম: হৰি ছেত্ৰী ঘৰ নং : 180খ বয়স : 58 লিঙ্গ : পুৰুষ	728	1	CZH0524132	ফটো উপলব্ধ	নাম : আনিশা ক.চি পিতাৰ নাম: ৰাজু চেত্ৰী ঘৰ নং : 180খ বয়স : 23 লিঙ্গ : মহিলা
729	1	CZH0294264	ফটো উপলব্ধ	নাম : ৰশিা পিতাৰ নাম: ৰাজু ছেত্ৰী ঘৰ নং : 180খ বয়স : 29 লিঙ্গ : মহিলা	730	1	CZH8340258	ফটো উপলব্ধ	নাম : মেৰী চাংমা পিতাৰ নাম: বলীম চাংমা ঘৰ নং : 148 বয়স : 33 লিঙ্গ : মহিলা	731	1	HXX0187674	ফটো উপলব্ধ	নাম : লক্ষীপ্ৰভা কোঁৱৰ পিতাৰ নাম: বেল বাহাদুৰ কোঁৱৰ ঘৰ নং : 194 বয়স : 34 লিঙ্গ : মহিলা
732	1	LES0154740	ফটো উপলব্ধ	নাম : ৰোহিত মহত পিতাৰ নাম: সুৰেশ তাঁতী ঘৰ নং : 124 বয়স : 19 লিঙ্গ : পুৰুষ	733	1	LES0154864	ফটো উপলব্ধ	নাম : পিটী তাঁতী মাতৃৰ নাম: চাৰিকা তাঁতী ঘৰ নং : 117 বয়স : 23 লিঙ্গ : মহিলা	734	1	LES0155499	ফটো উপলব্ধ	নাম : মমতা ছেত্ৰী স্বামীৰ নাম: ৰাজীৱ ছেত্ৰী ঘৰ নং : 138 বয়স : 24 লিঙ্গ : মহিলা
735	1	LES0155648	ফটো উপলব্ধ	নাম : বিনয় ভূমিজ মাতৃৰ নাম: ভীৰতী ভূমিজ ঘৰ নং : 156 বয়স : 18 লিঙ্গ : পুৰুষ	736	1	LES0155721	ফটো উপলব্ধ	নাম : দীপ মুড়া পিতাৰ নাম: কৃষ্ণ মুড়া ঘৰ নং : 119 বয়স : 20 লিঙ্গ : পুৰুষ	737	1	LES0163998	ফটো উপলব্ধ	নাম : ৰাজীৱ ছেত্ৰী পিতাৰ নাম: শিৱ কুমাৰ ছেত্ৰী ঘৰ নং : 138 বয়স : 30 লিঙ্গ : পুৰুষ
738	1	LES0179895	ফটো উপলব্ধ	নাম : বিংকী কুমাৰী স্বামীৰ নাম: দীনেশ ৰাম ঘৰ নং : 143 বয়স : 20 লিঙ্গ : মহিলা	739	1	LES0179903	ফটো উপলব্ধ	নাম : নিচা কৰ্মকাৰ স্বামীৰ নাম: ৰাজেশ কৰ্মকাৰ ঘৰ নং : 100 বয়স : 19 লিঙ্গ : মহিলা	740	1	LES0192104	ফটো উপলব্ধ	নাম : আমিৰ শেখ পিতাৰ নাম: সিকোন্দাৰ শেখ ঘৰ নং : 125 বয়স : 22 লিঙ্গ : পুৰুষ
741	1	LES0195305	ফটো উপলব্ধ	নাম : ঋষিকেশ নায়ক পিতাৰ নাম: প্ৰকাশ নায়ক ঘৰ নং : 96 বয়স : 18 লিঙ্গ : পুৰুষ	742	1	LES0199125	ফটো উপলব্ধ	নাম : মঞ্জু ৰামচন্দ্ৰ অন্যান্য: ৰাজেশ কৰ্মকাৰ ঘৰ নং : 162উশো বয়স : 34 লিঙ্গ : মহিলা	743	1	LES0199133	ফটো উপলব্ধ	নাম : প্ৰবীন লোহাৰ পিতাৰ নাম: ৰাজেশ লোহাৰ ঘৰ নং : 162উশো বয়স : 35 লিঙ্গ : পুৰুষ



744	1	LES0201020
নাম : হীৰা দেবী শৰ্মা স্বামীৰ নাম : বিশাল পন্থী ঘৰ নং : 130 বয়স : 34 লিঙ্গ : মহিলা		
ফটো উপলব্ধ		

745	1	KXM2140229
নাম : কাব্যশ্ৰী বৰুৱা পিতাৰ নাম : বহেশ্বৰ বৰুৱা ঘৰ নং : 116 বয়স : 35 লিঙ্গ : মহিলা		
ফটো উপলব্ধ		

746	1	LES0210559
নাম : জেৰিনা খাতুন স্বামীৰ নাম : আব্দুল ছালাম ঘৰ নং : 33 বয়স : 36 লিঙ্গ : মহিলা		
ফটো উপলব্ধ		

ভোটাৰৰ সাৰাংশ

A) ভোটাৰৰ সংখ্যা

	তালিকাৰ প্ৰকাৰ	তালিকাৰ চিনাক্তকৰণ	ভোটাৰৰ সংখ্যা							
			পুৰুষ	মহিলা	ওয় লিঙ্গ	মুঠ				
I	মূল তালিকা	মূল তালিকা	বিশেষ সংশোধন, 2026 চনৰ পূৰ্বৰ 2025 চনৰ মূল তালিকাৰ লগত থকা সংযোজন সমূহ একত্ৰিতকৰন কৰা তালিকা।				337	376	0	713
II	যোগ তালিকা	পৰিপূৰক 1	বিশেষ সংক্ষিপ্ত সংশোধন, 2026				12	18	0	30
		পৰিপূৰক 2	অনবিচ্ছিন্ন সংশোধন 2026				0	3	0	3
			মুঠ				12	21	0	33
III	বিয়োজন তালিকা	পৰিপূৰক 1	বিশেষ সংক্ষিপ্ত সংশোধন, 2026				49	38	0	87
		পৰিপূৰক 2	অনবিচ্ছিন্ন সংশোধন 2026				0	0	0	0
			মুঠ				49	38	0	87
IV	লিংগ ক্ষেত্ৰত পৰিবৰ্তনৰ বাবে পাৰ্থক্য					0	0	0	0	
এই সংশোধনৰ পিছত ভোটাৰ তালিকাত ভোটাৰৰ মুঠ সংখ্যা (I+II-III+IV)						300	359	0	659	

B) শুধৰনীৰ সংখ্যা

তালিকাৰ প্ৰকাৰ	তালিকাৰ চিনাক্তকৰণ	শুধৰনীৰ সংখ্যা
পৰিপূৰক 1	বিশেষ সংক্ষিপ্ত সংশোধন, 2026	70
পৰিপূৰক 2	অনবিচ্ছিন্ন সংশোধন 2026	3
	মুঠ	73

নিৰ্বাচক পঞ্জীয়ন বিষয়াৰ স্বাক্ষৰ

E-মূত, S-স্থানান্তৰিত/ বাসস্থান পৰিবৰ্তন, R-প্ৰতিলিপি, M-নিখোজ, Q-অযোগ্য