



ভোটাৰ তালিকা 2026 S03 অসম

বিধানসভা সমষ্টিৰ নম্বৰ, নাম আৰু সংৰক্ষণৰ স্থিতি : 84 - ডিগবৈ (সাধাৰণ)		খণ্ড নং : 114																			
এই বিধানসভা সমষ্টিত কোন সংসদীয় সমষ্টিৰ অন্তৰ্গত তাৰ নম্বৰ, নাম আৰু সংৰক্ষণ স্থিতি : 13 - ডিব্ৰুগড় (সাধাৰণ)																					
1. সংশোধনৰ বিৱৰণ																					
সংশোধনৰ বছৰ	2026	তালিকাৰ চিনাক্তকৰণ																			
ভিত্তি তাৰিখ	01-04-2026	বিশেষ সংশোধন, 2026 চনৰ পূৰ্বৰ 2025 চনৰ মূল তালিকাৰ লগত থকা সংযোজন সমূহ একত্ৰিতকৰণ কৰা তালিকা।																			
সংশোধনৰ প্ৰকাৰ	বিশেষ সংশোধন 2026																				
প্ৰকাশনৰ তাৰিখ	23-03-2026																				
2. খণ্ড আৰু ভোটগ্ৰহন কেন্দ্ৰৰ বিৱৰণ																					
খণ্ডৰ অন্তৰ্গত এলেকা সমূহৰ নম্বৰ আৰু নাম																					
1-পানবাৰী বনগাওঁ		<table style="width: 100%; border-collapse: collapse;"> <tr> <td style="width: 50%;">মূল চহৰ/গাওঁ</td> <td style="width: 50%;">: বাপাপুং 2নং</td> </tr> <tr> <td>ৱাৰ্ড নং</td> <td>:</td> </tr> <tr> <td>ডাকঘৰ</td> <td>: ডিগবৈ</td> </tr> <tr> <td>পুলিচ থানা</td> <td>: ডিগবৈ</td> </tr> <tr> <td>ব্লক</td> <td>: ডিগবৈ অংশ</td> </tr> <tr> <td>ৰাজহ চক্ৰ</td> <td>: মাৰ্ঘেৰিটা</td> </tr> <tr> <td>জিলা</td> <td>: তিনিচুকীয়া</td> </tr> <tr> <td>পিনকোড</td> <td>: 786171</td> </tr> </table>				মূল চহৰ/গাওঁ	: বাপাপুং 2নং	ৱাৰ্ড নং	:	ডাকঘৰ	: ডিগবৈ	পুলিচ থানা	: ডিগবৈ	ব্লক	: ডিগবৈ অংশ	ৰাজহ চক্ৰ	: মাৰ্ঘেৰিটা	জিলা	: তিনিচুকীয়া	পিনকোড	: 786171
মূল চহৰ/গাওঁ	: বাপাপুং 2নং																				
ৱাৰ্ড নং	:																				
ডাকঘৰ	: ডিগবৈ																				
পুলিচ থানা	: ডিগবৈ																				
ব্লক	: ডিগবৈ অংশ																				
ৰাজহ চক্ৰ	: মাৰ্ঘেৰিটা																				
জিলা	: তিনিচুকীয়া																				
পিনকোড	: 786171																				
3. ভোটগ্ৰহন কেন্দ্ৰৰ বিৱৰণ																					
ভোটগ্ৰহন কেন্দ্ৰৰ নম্বৰ আৰু নাম :		ভোটগ্ৰহন কেন্দ্ৰৰ প্ৰকাৰ (পুৰুষ/মহিলা/সাধাৰণ)		সাধাৰণ																	
114 - পানবাৰী এল.পি. স্কুল (বাঁও)		খণ্ডৰ অন্তৰ্গত সহায়ক ভোটগ্ৰহন কেন্দ্ৰৰ সংখ্যা :		0																	
ভোটগ্ৰহন কেন্দ্ৰৰ ঠিকনা :																					
পানবাৰী এল.পি. স্কুল, কোঠালী নং ১, বাপাপুং 2নং, ডাকঘৰ- ডিগবৈ, থানা - ডিগবৈ, জিলা - তিনিচুকীয়া, পিন - ৭৮৬১৭১																					
4. ভোটাৰৰ সংখ্যা																					
আৰম্ভনি ক্ৰমিক নং	শেষ ক্ৰমিক নং	মুঠ ভোটাৰ																			
		পুৰুষ	মহিলা	৩য় লিঙ্গ	মুঠ																
1	668	313	329	0	642																

নিৰ্বাচক পঞ্জীয়ন বিষয়াৰ স্বাক্ষৰ

Nazri Naksha

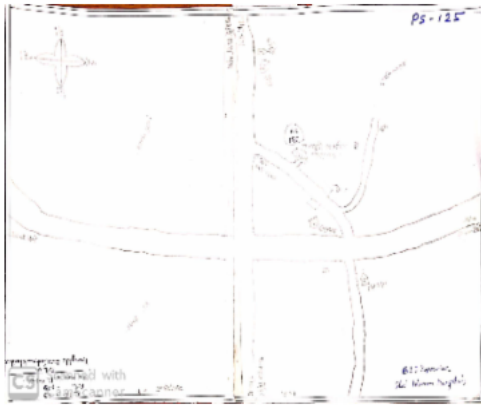

Google Map View

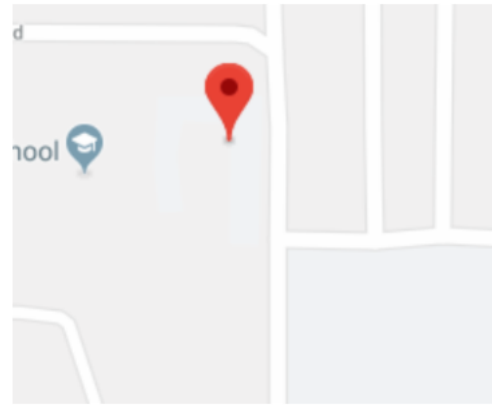

Polling Station Building Front View



ভোটগ্ৰহন কেন্দ্ৰৰ সন্মুখৰ দৃশ্য



Cad View

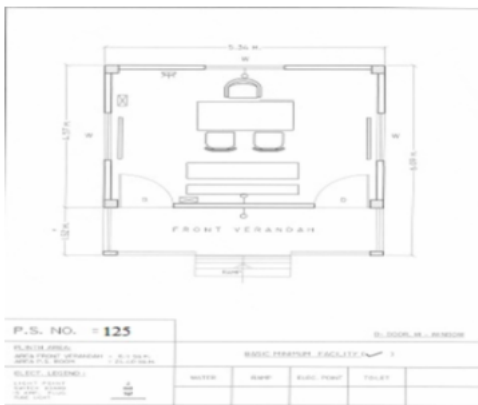

Key MAP View

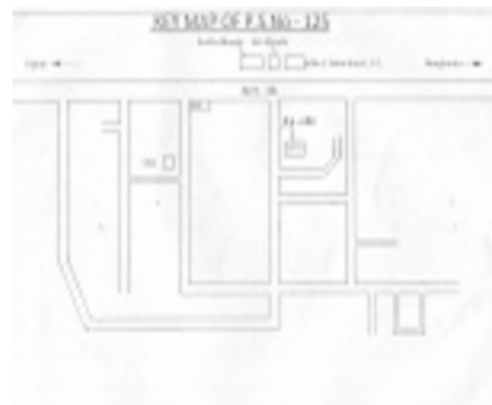



1 নাম : প্রদ্যুত বুঢ়াগোহাঁই পিতাৰ নাম: প্রেমচান্দ ঘৰ নং : 1 বয়স : 53 লিঙ্গ : পুৰুষ	JMV1114585 ফটো উপলব্ধ	2 নাম : তুষা বুঢ়াগোহাঁই স্বামীৰ নাম: প্রদ্যুত ঘৰ নং : 1 বয়স : 49 লিঙ্গ : মহিলা	JMV1114596 ফটো উপলব্ধ	3 নাম : ববিতা বুঢ়াগোহাঁই স্বামীৰ নাম: বিশ্বজিত বুঢ়াগোহাঁই ঘৰ নং : 1 বয়স : 44 লিঙ্গ : মহিলা	JMV1114610 ফটো উপলব্ধ
4 নাম : বিশ্বজিত বুঢ়াগোহাঁই পিতাৰ নাম: প্রেমচান্দ ঘৰ নং : 1 বয়স : 43 লিঙ্গ : পুৰুষ	JMV1114609 ফটো উপলব্ধ	5 নাম : শেখৰ বুৰাগোহাঁই পিতাৰ নাম: বিশ্বজিত বুৰাগোহাঁই ঘৰ নং : 1 বয়স : 24 লিঙ্গ : পুৰুষ	JMV0406835 ফটো উপলব্ধ	6 নাম : বিস্তিৰ্ণা বুৰাগোহাঁই পিতাৰ নাম: প্রদ্যুত বুৰাগোহাঁই ঘৰ নং : 1 বয়স : 23 লিঙ্গ : মহিলা	JMV0431726 ফটো উপলব্ধ
7 নাম : অজকিশোৰ বুঢ়াগোহাঁই পিতাৰ নাম: প্রদ্যুত বুঢ়াগোহাঁই ঘৰ নং : 1 বয়স : 19 লিঙ্গ : পুৰুষ	LES0092353 ফটো উপলব্ধ	8 নাম : প্রণতি কোঁৱৰ স্বামীৰ নাম: অতুল কোঁৱৰ ঘৰ নং : 2 বয়স : 55 লিঙ্গ : মহিলা	JMV0407379 ফটো উপলব্ধ	9 নাম : বিতোপন কোঁৱৰ মাতৃৰ নাম: প্রণতি কোঁৱৰ ঘৰ নং : 2 বয়স : 33 লিঙ্গ : পুৰুষ	JMV0301705 ফটো উপলব্ধ
10 নাম : প্ৰীতিৰেখা কোঁৱৰ স্বামীৰ নাম: বিতোপন কোঁৱৰ ঘৰ নং : 2 বয়স : 31 লিঙ্গ : মহিলা	JMV0302919 ফটো উপলব্ধ	11 নাম : লুচন গগৈ পিতাৰ নাম: হীৰেন গগৈ ঘৰ নং : 2খ বয়স : 41 লিঙ্গ : পুৰুষ	JMV1451941 ফটো উপলব্ধ	12 নাম : জিম্পী গগৈ স্বামীৰ নাম: লুচন গগৈ ঘৰ নং : 2খ বয়স : 38 লিঙ্গ : মহিলা	JMV1451930 ফটো উপলব্ধ
13 নাম : চান্দৰাই মুৰ্মা পিতাৰ নাম: কুৰ্বীৰ ঘৰ নং : 8 বয়স : 72 লিঙ্গ : পুৰুষ	JMV1114701 ফটো উপলব্ধ	14 নাম : সুমিত্ৰা মুৰ্মা স্বামীৰ নাম: চান্দৰাই ঘৰ নং : 8 বয়স : 62 লিঙ্গ : মহিলা	JMV1114712 ফটো উপলব্ধ	15 নাম : বৃধনী মুৰ্মা পিতাৰ নাম: চান্দৰাই মুৰ্মা ঘৰ নং : 8 বয়স : 30 লিঙ্গ : মহিলা	JMV1465061 ফটো উপলব্ধ
16 নাম : প্রদীপ কোঁৱৰ পিতাৰ নাম: দুৰ্গানাথ কোঁৱৰ ঘৰ নং : 5 বয়স : 73 লিঙ্গ : পুৰুষ	JMV1114723 ফটো উপলব্ধ	17 নাম : মঞ্জু কোঁৱৰ স্বামীৰ নাম: প্রদীপ কোঁৱৰ ঘৰ নং : 5 বয়স : 66 লিঙ্গ : মহিলা	JMV1114734 ফটো উপলব্ধ	18 নাম : বীণা কোঁৱৰ পিতাৰ নাম: প্রদীপ ঘৰ নং : 5 বয়স : 40 লিঙ্গ : মহিলা	JMV1114756 ফটো উপলব্ধ
19 নাম : জোনমণি গগৈ কোঁৱৰ স্বামীৰ নাম: প্রণৱ জ্যোতি কোঁৱৰ ঘৰ নং : 5 বয়স : 36 লিঙ্গ : মহিলা	JMV0253815 ফটো উপলব্ধ	20 নাম : প্রণৱ জ্যোতি কোঁৱৰ পিতাৰ নাম: প্রদীপ কোঁৱৰ ঘৰ নং : 5 বয়স : 35 লিঙ্গ : পুৰুষ	JMV1114778 ফটো উপলব্ধ	21 নাম : প্ৰিয়ঙ্কা কোঁৱৰ পিতাৰ নাম: প্রদীপ কোঁৱৰ ঘৰ নং : 5 বয়স : 34 লিঙ্গ : মহিলা	JMV1114767 ফটো উপলব্ধ
22 নাম : অনজ কোঁৱৰ পিতাৰ নাম: বোধেশ্বৰ কোঁৱৰ ঘৰ নং : 5 বয়স : 27 লিঙ্গ : পুৰুষ	LES0107763 ফটো উপলব্ধ	23 নাম : হিটেশ্বৰ হিন্দিকৈ স্বামীৰ নাম: অমূল্য হিন্দিকৈ ঘৰ নং : 6 বয়স : 58 লিঙ্গ : মহিলা	JMV1114790 ফটো উপলব্ধ	24 নাম : গহীন হিন্দিকৈ পিতাৰ নাম: অমূল্য হিন্দিকৈ ঘৰ নং : 6 বয়স : 46 লিঙ্গ : পুৰুষ	JMV1114803 ফটো উপলব্ধ
25 নাম : লক্ষ্মীহীৰা সন্দিকৈ পিতাৰ নাম: অমূল্য ঘৰ নং : 6 বয়স : 41 লিঙ্গ : মহিলা	JMV1114814 ফটো উপলব্ধ	26 নাম : লক্ষ্মীতা সন্দিকৈ পিতাৰ নাম: অমূল্য ঘৰ নং : 6 বয়স : 39 লিঙ্গ : মহিলা	JMV1114825 ফটো উপলব্ধ	27 নাম : মুনমী হিন্দিকৈ স্বামীৰ নাম: গহীন হিন্দিকৈ ঘৰ নং : 6 বয়স : 36 লিঙ্গ : মহিলা	JMV1122709 ফটো উপলব্ধ
28 নাম : বীমা বাচকে পিতাৰ নাম: কাৰিয়া বাচকে ঘৰ নং : 9 বয়স : 32 লিঙ্গ : মহিলা	JMV0144998 ফটো উপলব্ধ	29 নাম : সীমা বাচকে পিতাৰ নাম: কাৰিয়া বাচকে ঘৰ নং : 9 বয়স : 31 লিঙ্গ : মহিলা	JMV1465072 ফটো উপলব্ধ	30 নাম : দীপক বাস্কৈ পিতাৰ নাম: কাৰিয়া বাস্কৈ ঘৰ নং : 7 বয়স : 27 লিঙ্গ : পুৰুষ	LES0058339 ফটো উপলব্ধ



<p>31</p> <p>নাম : মঙ্গল বাস্কৈ পিতাৰ নাম: কৰিয়া বাস্কৈ ঘৰ নং : 7 বয়স : 27 লিঙ্গ : পুৰুষ</p> <p>LES0062018</p> <p>ফটো উপলব্ধ</p>	<p>32</p> <p>নাম : বীনা বাস্কৈ স্বামীৰ নাম: জিতেন বাস্কৈ ঘৰ নং : 7 বয়স : 27 লিঙ্গ : মহিলা</p> <p>LES0062190</p> <p>ফটো উপলব্ধ</p>	<p>33</p> <p>নাম : দিপালী বাস্কৈ স্বামীৰ নাম: মঙ্গল বাস্কৈ ঘৰ নং : 7 বয়স : 26 লিঙ্গ : মহিলা</p> <p>LES0062398</p> <p>ফটো উপলব্ধ</p>
<p>34</p> <p>নাম : বহাগী বাস্কৈ স্বামীৰ নাম: দীপক বাস্কৈ ঘৰ নং : 7 বয়স : 24 লিঙ্গ : মহিলা</p> <p>LES0058347</p> <p>ফটো উপলব্ধ</p>	<p>35</p> <p>নাম : গণেশ সন্দিকৈ পিতাৰ নাম: কালিয়া ঘৰ নং : 8 বয়স : 70 লিঙ্গ : পুৰুষ</p> <p>JMV1114870</p> <p>ফটো উপলব্ধ</p>	<p>36</p> <p>নাম : পুহেশ্বৰী সন্দিকৈ স্বামীৰ নাম: গণেশ ঘৰ নং : 8 বয়স : 58 লিঙ্গ : মহিলা</p> <p>JMV1114881</p> <p>ফটো উপলব্ধ</p>
<p>37</p> <p>নাম : অমল সন্দিকৈ পিতাৰ নাম: গণেশ ঘৰ নং : 8 বয়স : 46 লিঙ্গ : পুৰুষ</p> <p>JMV1114892</p> <p>ফটো উপলব্ধ</p>	<p># 38</p> <p>নাম : সীমান্ত সন্দিকৈ পিতাৰ নাম: গণেশ ঘৰ নং : 8 বয়স : 44 লিঙ্গ : পুৰুষ</p> <p>JMV1114905</p> <p>ফটো উপলব্ধ</p>	<p>39</p> <p>নাম : ববী স্বৰ্গীয়াৰী সন্দিকৈ স্বামীৰ নাম: হিমন্ত সন্দিকৈ ঘৰ নং : 8 বয়স : 40 লিঙ্গ : মহিলা</p> <p>LES0108027</p> <p>ফটো উপলব্ধ</p>
<p>40</p> <p>নাম : কৃষ্ণা সন্দিকৈ স্বামীৰ নাম: অমল সন্দিকৈ ঘৰ নং : 8 বয়স : 34 লিঙ্গ : মহিলা</p> <p>JMV0265249</p> <p>ফটো উপলব্ধ</p>	<p>41</p> <p>নাম : বাৰ্জেন দিহিঙ্গীয়া পিতাৰ নাম: বাৰ্জেশ্বৰ ঘৰ নং : 9 বয়স : 50 লিঙ্গ : পুৰুষ</p> <p>JMV1114916</p> <p>ফটো উপলব্ধ</p>	<p>42</p> <p>নাম : জ্যোতি সোনোৱাল দিহিঙীয়া স্বামীৰ নাম: চন্দন দিহিঙীয়া ঘৰ নং : 9 বয়স : 30 লিঙ্গ : মহিলা</p> <p>JMV0305979</p> <p>ফটো উপলব্ধ</p>
<p>43</p> <p>নাম : বিম্পী দিহিঙ্গীয়া পিতাৰ নাম: বাৰ্জেন দিহিঙ্গীয়া ঘৰ নং : 9 বয়স : 20 লিঙ্গ : মহিলা</p> <p>LES0114074</p> <p>ফটো উপলব্ধ</p>	<p>44</p> <p>নাম : টংকেশ্বৰ হানডিক পিতাৰ নাম: বাৰ্বেণ ঘৰ নং : 10 বয়স : 66 লিঙ্গ : পুৰুষ</p> <p>JMV1114938</p> <p>ফটো উপলব্ধ</p>	<p>45</p> <p>নাম : মঞ্জু সন্দিকৈ স্বামীৰ নাম: টংকেশ্বৰ ঘৰ নং : 10 বয়স : 58 লিঙ্গ : মহিলা</p> <p>JMV1114949</p> <p>ফটো উপলব্ধ</p>
<p>46</p> <p>নাম : শশী বৰা পিতাৰ নাম: ফণী ঘৰ নং : 11 বয়স : 58 লিঙ্গ : পুৰুষ</p> <p>JMV1114950</p> <p>ফটো উপলব্ধ</p>	<p>47</p> <p>নাম : বিজু বৰা পিতাৰ নাম: শশী ঘৰ নং : 11 বয়স : 39 লিঙ্গ : পুৰুষ</p> <p>JMV1114983</p> <p>ফটো উপলব্ধ</p>	<p>48</p> <p>নাম : চুইত বৰা পিতাৰ নাম: কালী বৰা ঘৰ নং : 11 বয়স : 38 লিঙ্গ : পুৰুষ</p> <p>JMV0009357</p> <p>ফটো উপলব্ধ</p>
<p>#2 49</p> <p>নাম : সোনমণি বৰা স্বামীৰ নাম: বিজু বৰা ঘৰ নং : 11 বয়স : 38 লিঙ্গ : মহিলা</p> <p>JMV1114994</p> <p>ফটো উপলব্ধ</p>	<p>50</p> <p>নাম : ধৰ্মেন্দ্ৰ বৰা পিতাৰ নাম: শশী বৰা ঘৰ নং : 11 বয়স : 31 লিঙ্গ : পুৰুষ</p> <p>JMV0098061</p> <p>ফটো উপলব্ধ</p>	<p>51</p> <p>নাম : ৰুমি বড়া স্বামীৰ নাম: ধৰ্মেন্দ্ৰ বড়া ঘৰ নং : 11 বয়স : 28 লিঙ্গ : মহিলা</p> <p>JMV0043802</p> <p>ফটো উপলব্ধ</p>
<p>52</p> <p>নাম : কুল গগৈ পিতাৰ নাম: টেলেকা ঘৰ নং : 12 বয়স : 60 লিঙ্গ : পুৰুষ</p> <p>JMV1115000</p> <p>ফটো উপলব্ধ</p>	<p>53</p> <p>নাম : অতুল গগৈ পিতাৰ নাম: কুল ঘৰ নং : 12 বয়স : 40 লিঙ্গ : পুৰুষ</p> <p>JMV1115022</p> <p>ফটো উপলব্ধ</p>	<p>54</p> <p>নাম : ৰশ্মি গগৈ স্বামীৰ নাম: অতুল ঘৰ নং : 12 বয়স : 39 লিঙ্গ : মহিলা</p> <p>JMV1115033</p> <p>ফটো উপলব্ধ</p>
<p>55</p> <p>নাম : পিংকি বৰুৱা গগৈ স্বামীৰ নাম: বুধন গগৈ ঘৰ নং : 12 বয়স : 36 লিঙ্গ : মহিলা</p> <p>JMV1513761</p> <p>ফটো উপলব্ধ</p>	<p>56</p> <p>নাম : বুধন গগৈ পিতাৰ নাম: কুল গগৈ ঘৰ নং : 12 বয়স : 35 লিঙ্গ : পুৰুষ</p> <p>JMV0015446</p> <p>ফটো উপলব্ধ</p>	<p>57</p> <p>নাম : মণি লাহন স্বামীৰ নাম: দীপক ঘৰ নং : 18 বয়স : 50 লিঙ্গ : মহিলা</p> <p>JMV1115077</p> <p>ফটো উপলব্ধ</p>
<p>58</p> <p>নাম : ভবেন লাহন পিতাৰ নাম: দীপক লাহন ঘৰ নং : 18 বয়স : 34 লিঙ্গ : পুৰুষ</p> <p>JMV0093484</p> <p>ফটো উপলব্ধ</p>	<p>59</p> <p>নাম : লক্ষ্মিমাঈ চুতিয়া লাহন স্বামীৰ নাম: ভবেন লাহন ঘৰ নং : 14 বয়স : 32 লিঙ্গ : মহিলা</p> <p>JMV1517663</p> <p>ফটো উপলব্ধ</p>	<p>60</p> <p>নাম : লাভণ্য দিহিঙ্গীয়া স্বামীৰ নাম: অতুল ঘৰ নং : 15 বয়স : 65 লিঙ্গ : মহিলা</p> <p>JMV1115099</p> <p>ফটো উপলব্ধ</p>



61 নাম : বিশুজিৎ দিহিঙীয়া পিতাৰ নাম: অতুল দিহিঙীয়া ঘৰ নং : ১৫ বয়স : 32 লিঙ্গ : পুৰুষ	JMV0034728 ফটো উপলব্ধ	62 নাম : কবিতা দিহিঙীয়া স্বামীৰ নাম: বিশুজিত দিহিঙীয়া ঘৰ নং : ১৫ বয়স : 30 লিঙ্গ : মহিলা	JMV0034769 ফটো উপলব্ধ	63 নাম : হিমাংশু ফুকন পিতাৰ নাম: জিতু ফুকন ঘৰ নং : 15 বয়স : 26 লিঙ্গ : পুৰুষ	JMV0266551 ফটো উপলব্ধ
64 নাম : অজয় মাৰ্ভি মাতৃৰ নাম: সিতা মাৰ্ভি ঘৰ নং : 15 বয়স : 26 লিঙ্গ : পুৰুষ	JMV1496587 ফটো উপলব্ধ	65 নাম : বঞ্জিত দিহিঙীয়া পিতাৰ নাম: বাজেশ্বৰ ঘৰ নং : ১৬ বয়স : 52 লিঙ্গ : পুৰুষ	JMV1115113 ফটো উপলব্ধ	66 নাম : নিলাক্ষী দিহিঙীয়া স্বামীৰ নাম: বঞ্জিত ঘৰ নং : ১৬ বয়স : 45 লিঙ্গ : মহিলা	JMV1115124 ফটো উপলব্ধ
67 নাম : বাজীব দিহিঙীয়া পিতাৰ নাম: বাজেশ্বৰ ঘৰ নং : ১৬ বয়স : 42 লিঙ্গ : পুৰুষ	JMV1115135 ফটো উপলব্ধ	S 68 নাম : কৰ্ণিকা বৰুৱা পিতাৰ নাম: জয় চন্দ্ৰ বৰুৱা ঘৰ নং : ১৬ বয়স : 36 লিঙ্গ : মহিলা	JMV0327874 ফটো উপলব্ধ	69 নাম : বেবী দিহিঙীয়া পিতাৰ নাম: বঞ্জিত দিহিঙীয়া ঘৰ নং : ১৬ বয়স : 31 লিঙ্গ : পুৰুষ	JMV1122663 ফটো উপলব্ধ
70 নাম : কৰবী দিহিঙীয়া পিতাৰ নাম: বঞ্জিত দিহিঙীয়া ঘৰ নং : ১৬ বয়স : 28 লিঙ্গ : মহিলা	JMV0038729 ফটো উপলব্ধ	71 নাম : অনন্ত দিহিঙীয়া পিতাৰ নাম: বঞ্জিত দিহিঙীয়া ঘৰ নং : ১৬ বয়স : 28 লিঙ্গ : পুৰুষ	JMV0038695 ফটো উপলব্ধ	# 72 নাম : মিনাক্ষী গগৈ স্বামীৰ নাম: অনন্ত দিহিঙীয়া ঘৰ নং : 16 বয়স : 25 লিঙ্গ : মহিলা	LES0056390 ফটো উপলব্ধ
73 নাম : বাবু গগৈ পিতাৰ নাম: লীলাৰাম ঘৰ নং : ১৭ বয়স : 52 লিঙ্গ : পুৰুষ	JMV1115146 ফটো উপলব্ধ	74 নাম : বাণী গগৈ স্বামীৰ নাম: বাবু ঘৰ নং : ১৭ বয়স : 45 লিঙ্গ : মহিলা	JMV1115157 ফটো উপলব্ধ	75 নাম : তৰুনিমা বৰুৱা পিতাৰ নাম: জয় চন্দ্ৰ বৰুৱা ঘৰ নং : 17 বয়স : 40 লিঙ্গ : মহিলা	JMV0328070 ফটো উপলব্ধ
76 নাম : টুলটুল গগৈ পিতাৰ নাম: বাবু গগৈ ঘৰ নং : ১৭ বয়স : 32 লিঙ্গ : পুৰুষ	JMV1123031 ফটো উপলব্ধ	77 নাম : নিতুল গগৈ পিতাৰ নাম: বাবু গগৈ ঘৰ নং : 17 বয়স : 29 লিঙ্গ : পুৰুষ	JMV0537118 ফটো উপলব্ধ	78 নাম : দীপশিখা গগৈ স্বামীৰ নাম: মৃদুল গগৈ ঘৰ নং : 17 বয়স : 25 লিঙ্গ : মহিলা	LES0063347 ফটো উপলব্ধ
79 নাম : জিতু বড়া পিতাৰ নাম: ফৰ্নিধৰ বড়া ঘৰ নং : ১৮ বয়স : 52 লিঙ্গ : পুৰুষ	JMV0212001 ফটো উপলব্ধ	# 80 নাম : অজিত বড়া পিতাৰ নাম: জিতু বড়া ঘৰ নং : ১৮ বয়স : 33 লিঙ্গ : পুৰুষ	JMV0211821 ফটো উপলব্ধ	81 নাম : ববিতা বড়া স্বামীৰ নাম: অজিত বড়া ঘৰ নং : ১৮ বয়স : 27 লিঙ্গ : মহিলা	JMV0090241 ফটো উপলব্ধ
82 নাম : দিষ্টী বড়া স্বামীৰ নাম: জিতু বড়া ঘৰ নং : ১৯ বয়স : 47 লিঙ্গ : মহিলা	JMV1123644 ফটো উপলব্ধ	83 নাম : বৃথেশ্বৰ কোঁৱৰ পিতাৰ নাম: কনকচন্দ্ৰ ঘৰ নং : ১৯গ বয়স : 52 লিঙ্গ : পুৰুষ	JMV1115260 ফটো উপলব্ধ	84 নাম : ইন্দ্ৰ কোঁৱৰ পিতাৰ নাম: কনক চন্দ্ৰ কোঁৱৰ ঘৰ নং : ১৯গ বয়স : 50 লিঙ্গ : পুৰুষ	JMV1115282 ফটো উপলব্ধ
85 নাম : বাণী কোঁৱৰ স্বামীৰ নাম: ইন্দ্ৰ ঘৰ নং : ১৯গ বয়স : 45 লিঙ্গ : মহিলা	JMV1115293 ফটো উপলব্ধ	86 নাম : ৰুণ কোঁৱৰ স্বামীৰ নাম: বৃথেশ্বৰ ঘৰ নং : ১৯গ বয়স : 43 লিঙ্গ : মহিলা	JMV1115271 ফটো উপলব্ধ	87 নাম : প্ৰেমধৰ বৰুৱা পিতাৰ নাম: ইন্দ্ৰেশ্বৰ ঘৰ নং : ২০ বয়স : 43 লিঙ্গ : পুৰুষ	JMV1115328 ফটো উপলব্ধ
88 নাম : চন্দ্ৰ বৰুৱা পিতাৰ নাম: ইন্দ্ৰেশ্বৰ ঘৰ নং : ২০ বয়স : 41 লিঙ্গ : পুৰুষ	JMV1115339 ফটো উপলব্ধ	89 নাম : মনালিশা বৰুৱা স্বামীৰ নাম: চন্দ্ৰ বৰুৱা ঘৰ নং : ২০ বয়স : 39 লিঙ্গ : মহিলা	JMV1123622 ফটো উপলব্ধ	90 নাম : বান বৰুৱা স্বামীৰ নাম: প্ৰেমধৰ বৰুৱা ঘৰ নং : ২০ বয়স : 38 লিঙ্গ : মহিলা	JMV1123611 ফটো উপলব্ধ



91 নাম : মতী ৰুমী বৰুৱা পিতাৰ নাম: ইন্দ্ৰেশ্বৰ বৰুৱা ঘৰ নং : ২০ বয়স : 34 লিঙ্গ : পুৰুষ	JMV1122776 ফটো উপলব্ধ	E 92 নাম : কল্পনা বৰুৱা স্বামীৰ নাম: বিষ্ণেশ্বৰ ঘৰ নং : ২২ বয়স : 72 লিঙ্গ : মহিলা	JMV1115351 ফটো উপলব্ধ	93 নাম : কেশৱ বৰুৱা পিতাৰ নাম: বিষ্ণেশ্বৰ ঘৰ নং : ২১ বয়স : 45 লিঙ্গ : পুৰুষ	JMV1115362 ফটো উপলব্ধ
94 নাম : পৰ্ণিমা বৰুৱা স্বামীৰ নাম: কেশৱ বৰুৱা ঘৰ নং : ২১ বয়স : 38 লিঙ্গ : মহিলা	JMV1123633 ফটো উপলব্ধ	95 নাম : আৰতি বুঢ়াগোহাঁই স্বামীৰ নাম: পৌৰাল ঘৰ নং : ২২ বয়স : 60 লিঙ্গ : মহিলা	JMV1115384 ফটো উপলব্ধ	96 নাম : গৌয়ান বুৰগোহাঁই স্বামীৰ নাম: প্ৰেমচন্দ্ৰ বুঢ়াগোহাঁই ঘৰ নং : ২২ বয়স : 42 লিঙ্গ : মহিলা	JMV1122969 ফটো উপলব্ধ
97 নাম : প্ৰেমচান্দ বুঢ়াগোহাঁই পিতাৰ নাম: পৌৰাল বুঢ়াগোহাঁই ঘৰ নং : 22 বয়স : 42 লিঙ্গ : পুৰুষ	LES0062927 ফটো উপলব্ধ	98 নাম : অমিত বুৰগোহাঁই পিতাৰ নাম: পৌৰাল বুৰগোহাঁই ঘৰ নং : ২২ বয়স : 40 লিঙ্গ : পুৰুষ	JMV0060269 ফটো উপলব্ধ	99 নাম : মানসী সোনোৱাল বুঢ়াগোহাঁই স্বামীৰ নাম: অমৃত বুঢ়াগোহাঁই ঘৰ নং : 22 বয়স : 37 লিঙ্গ : মহিলা	JMV1480565 ফটো উপলব্ধ
100 নাম : মমীতা গুপ্তে বুড়া গোহেন স্বামীৰ নাম: সুনীল বুড়া গোহেন ঘৰ নং : 22 বয়স : 30 লিঙ্গ : মহিলা	JMV1513480 ফটো উপলব্ধ	101 নাম : অজয় বুঢ়াগোহাঁই পিতাৰ নাম: দিনা বুঢ়াগোহাঁই ঘৰ নং : 22 বয়স : 28 লিঙ্গ : পুৰুষ	JMV0303453 ফটো উপলব্ধ	102 নাম : সুনীল বুঢ়াগোহাঁই পিতাৰ নাম: দিননাথ বুঢ়াগোহাঁই ঘৰ নং : ২২ ক বয়স : 30 লিঙ্গ : পুৰুষ	JMV0060806 ফটো উপলব্ধ
103 নাম : দীন বুঢ়াগোহাঁই পিতাৰ নাম: খগেশ্বৰ ঘৰ নং : ২২ক বয়স : 62 লিঙ্গ : পুৰুষ	JMV1115408 ফটো উপলব্ধ	104 নাম : শান্তি বুঢ়াগোহাঁই স্বামীৰ নাম: দীন ঘৰ নং : ২২ক বয়স : 52 লিঙ্গ : মহিলা	JMV1115419 ফটো উপলব্ধ	105 নাম : পদ্মা চুতীয়া স্বামীৰ নাম: বাবুল ঘৰ নং : ২৩ বয়স : 50 লিঙ্গ : মহিলা	JMV1115420 ফটো উপলব্ধ
106 নাম : ঐৰাণী বৰুৱা পিতাৰ নাম: জয় চন্দ্ৰ বৰুৱা ঘৰ নং : 23 বয়স : 42 লিঙ্গ : মহিলা	JMV0301564 ফটো উপলব্ধ	107 নাম : ৰাজ চুতীয়া পিতাৰ নাম: বাবুল চুতীয়া ঘৰ নং : ২৩ বয়স : 38 লিঙ্গ : পুৰুষ	JMV0063339 ফটো উপলব্ধ	108 নাম : কৰ্ণিকা বৰুৱা পিতাৰ নাম: জয় চন্দ্ৰ বৰুৱা ঘৰ নং : 23 বয়স : 37 লিঙ্গ : মহিলা	JMV0317958 ফটো উপলব্ধ
109 নাম : ভাগ্যৱতী বুঢ়াগোহাঁই স্বামীৰ নাম: ঘনকান্ত ঘৰ নং : ২৪ বয়স : 68 লিঙ্গ : মহিলা	JMV1115442 ফটো উপলব্ধ	110 নাম : উপন বুঢ়াগোহাঁই পিতাৰ নাম: ঘনকান্ত বুঢ়াগোহাঁই ঘৰ নং : 24 বয়স : 37 লিঙ্গ : পুৰুষ	LES0064410 ফটো উপলব্ধ	111 নাম : দেবোজীত বুৰগোহাঁই পিতাৰ নাম: ঘন কান্ত বুৰগোহাঁই ঘৰ নং : ২৪ বয়স : 34 লিঙ্গ : পুৰুষ	JMV0092783 ফটো উপলব্ধ
112 নাম : পূৰ্ণিমা বুৰগোহাঁই স্বামীৰ নাম: দেবোজীত বুৰগোহাঁই ঘৰ নং : ২৪ বয়স : 32 লিঙ্গ : মহিলা	JMV0092650 ফটো উপলব্ধ	113 নাম : প্ৰহলাদ ফুকন পিতাৰ নাম: ধনেশ্বৰ ফুকন ঘৰ নং : ২৫ক বয়স : 50 লিঙ্গ : পুৰুষ	JMV0094250 ফটো উপলব্ধ	E 114 নাম : মামণি ফুকন স্বামীৰ নাম: প্ৰহলাদ ফুকন ঘৰ নং : ২৫ক বয়স : ৪৭ লিঙ্গ : মহিলা	JMV0096362 ফটো উপলব্ধ
115 নাম : গৌতম ফুকন পিতাৰ নাম: প্ৰহলাদ ফুকন ঘৰ নং : ২৫ক বয়স : 29 লিঙ্গ : পুৰুষ	JMV0093682 ফটো উপলব্ধ	116 নাম : তুখেশ্বৰ ফুকন পিতাৰ নাম: ৰম্ভ ফুকন ঘৰ নং : ২৫ক বয়স : 26 লিঙ্গ : মহিলা	JMV0535914 ফটো উপলব্ধ	117 নাম : জোনেশ্বৰ বুঢ়াগোহাঁই পিতাৰ নাম: তুখেশ্বৰ ঘৰ নং : ২৬ বয়স : 80 লিঙ্গ : পুৰুষ	JMV1115475 ফটো উপলব্ধ
118 নাম : ধনেশ্বৰী বুঢ়াগোহাঁই স্বামীৰ নাম: জোনেশ্বৰ ঘৰ নং : ২৬ বয়স : 73 লিঙ্গ : মহিলা	JMV1115486 ফটো উপলব্ধ	119 নাম : অনামিকা বুঢ়াগোহাঁই স্বামীৰ নাম: মিন্টু ঘৰ নং : ২৬ বয়স : 39 লিঙ্গ : মহিলা	JMV1115500 ফটো উপলব্ধ	120 নাম : দেৱজিত বুঢ়াগোহাঁই পিতাৰ নাম: দিলীপ বুঢ়াগোহাঁই ঘৰ নং : ২৬ ক বয়স : 26 লিঙ্গ : পুৰুষ	LES0071019 ফটো উপলব্ধ



121 নাম : হিমন্ত বড়া গোস্বামী পিতাৰ নাম: মিন্টু বুৰা গোস্বামী ঘৰ নং : 26 বয়স : 22 লিঙ্গ : পুৰুষ	JMV0535898 ফটো উপলব্ধ	122 নাম : বিতপন বুঢ়াগোঁহাই পিতাৰ নাম: দিলীপ বুঢ়াগোঁহাই ঘৰ নং : 26ক বয়স : 32 লিঙ্গ : পুৰুষ	LES0021170 ফটো উপলব্ধ	123 নাম : নজামগ্ৰি বুঢ়াগোঁহাই স্বামীৰ নাম: বিতপন বুঢ়াগোঁহাই ঘৰ নং : 26ক বয়স : 20 লিঙ্গ : মহিলা	LES0021121 ফটো উপলব্ধ
124 নাম : দুলা বুঢ়াগোঁহাই পিতাৰ নাম: কমল ঘৰ নং : 29 বয়স : 44 লিঙ্গ : পুৰুষ	JMV1115533 ফটো উপলব্ধ	125 নাম : লাকি বুৰগোহায়েন স্বামীৰ নাম: দুলা ঘৰ নং : 29 বয়স : 39 লিঙ্গ : মহিলা	JMV1115544 ফটো উপলব্ধ	126 নাম : নিহা বুৰগোহায়েন পিতাৰ নাম: দুলা বুৰগোহায়েন ঘৰ নং : 27 বয়স : 25 লিঙ্গ : মহিলা	JMV0516864 ফটো উপলব্ধ
127 নাম : অনিমা বুঢ়াগোঁহাই স্বামীৰ নাম: জিত্ত ঘৰ নং : 28 বয়স : 54 লিঙ্গ : মহিলা	JMV1115566 ফটো উপলব্ধ	128 নাম : ভাস্কৰ বুঢ়াগোঁহাই পিতাৰ নাম: জিত্ত বুঢ়াগোঁহাই ঘৰ নং : 28 বয়স : 32 লিঙ্গ : পুৰুষ	JMV1122823 ফটো উপলব্ধ	129 নাম : চেৰী বৰা বুঢ়াগোঁহাই স্বামীৰ নাম: ভাস্কৰ বুঢ়াগোঁহাই ঘৰ নং : 28 বয়স : 31 লিঙ্গ : মহিলা	JMV0266023 ফটো উপলব্ধ
130 নাম : দিব্য কোঁৱৰ পিতাৰ নাম: গিৰিন্দ্র কোঁৱৰ ঘৰ নং : 29 বয়স : 55 লিঙ্গ : পুৰুষ	JMV1115577 ফটো উপলব্ধ	131 নাম : হৰিপ্ৰিয়া কোঁৱৰ পিতাৰ নাম: দিব্যো কোঁৱৰ ঘৰ নং : 29 বয়স : 28 লিঙ্গ : মহিলা	JMV0404921 ফটো উপলব্ধ	132 নাম : বিদ্যাধৰ কোঁৱৰ পিতাৰ নাম: তুষেশ্বৰ ঘৰ নং : 31 বয়স : 52 লিঙ্গ : পুৰুষ	JMV1115599 ফটো উপলব্ধ
133 নাম : ৰাজমণি কোঁৱৰ স্বামীৰ নাম: বিদ্যাধৰ ঘৰ নং : 31 বয়স : 50 লিঙ্গ : মহিলা	JMV1115602 ফটো উপলব্ধ	S 134 নাম : দেবজিত কোঁৱৰ পিতাৰ নাম: ঘন কান্ত কোঁৱৰ ঘৰ নং : 45 বয়স : 45 লিঙ্গ : পুৰুষ	JMV1115613 ফটো উপলব্ধ	135 নাম : সংগীতা কোঁৱৰ স্বামীৰ নাম: দেৱাজিত কোঁৱৰ ঘৰ নং : 31 বয়স : 33 লিঙ্গ : মহিলা	JMV0081588 ফটো উপলব্ধ
136 নাম : অজয় মুৰ্মু পিতাৰ নাম: লীখন মুৰ্মু ঘৰ নং : 31 বয়স : 29 লিঙ্গ : পুৰুষ	JMV0278598 ফটো উপলব্ধ	137 নাম : ববিতা কোঁৱৰ পিতাৰ নাম: বিদ্যাধৰ কোঁৱৰ ঘৰ নং : 31 বয়স : 23 লিঙ্গ : মহিলা	JMV1146356 ফটো উপলব্ধ	138 নাম : ববিতা কোঁৱৰ পিতাৰ নাম: বিদ্যাধৰ কোঁৱৰ ঘৰ নং : 31 বয়স : 23 লিঙ্গ : মহিলা	JMV1147370 ফটো উপলব্ধ
139 নাম : মাণিক বুঢ়াগোঁহাই পিতাৰ নাম: ওঁ ভোগেশ্বৰ বুঢ়াগোঁহাই ঘৰ নং : 32 ক বয়স : 42 লিঙ্গ : পুৰুষ	JMV0083659 ফটো উপলব্ধ	140 নাম : জোনমণি বুঢ়াগোঁহাই স্বামীৰ নাম: মানীক বুৰগুহায়েন ঘৰ নং : 32 ক বয়স : 35 লিঙ্গ : মহিলা	JMV0083766 ফটো উপলব্ধ	141 নাম : পুনান্দ বড়া পিতাৰ নাম: ৰমাকান্ত ঘৰ নং : 33 বয়স : 65 লিঙ্গ : পুৰুষ	JMV1115635 ফটো উপলব্ধ
142 নাম : মীনা বড়া স্বামীৰ নাম: পুনান্দ ঘৰ নং : 33 বয়স : 60 লিঙ্গ : মহিলা	JMV1115646 ফটো উপলব্ধ	143 নাম : নিত্যানন্দ বড়া পিতাৰ নাম: পুনান্দ বড়া ঘৰ নং : 33 বয়স : 28 লিঙ্গ : পুৰুষ	JMV0086645 ফটো উপলব্ধ	144 নাম : ফটিক কোঁৱৰ পিতাৰ নাম: দুৰ্গানাথ কোঁৱৰ ঘৰ নং : 33 বয়স : 58 লিঙ্গ : পুৰুষ	JMV1115668 ফটো উপলব্ধ
145 নাম : বুৰী কোঁৱৰ পিতাৰ নাম: ফটিক কোঁৱৰ ঘৰ নং : 38 বয়স : 38 লিঙ্গ : পুৰুষ	JMV1122710 ফটো উপলব্ধ	146 নাম : ক্ষিৰোদ কোঁৱৰ পিতাৰ নাম: ফটিক কোঁৱৰ ঘৰ নং : 38 বয়স : 33 লিঙ্গ : পুৰুষ	JMV0096370 ফটো উপলব্ধ	147 নাম : জুপি কোঁৱৰ পিতাৰ নাম: ফটিক কোঁৱৰ ঘৰ নং : 38 বয়স : 31 লিঙ্গ : পুৰুষ	JMV1122652 ফটো উপলব্ধ
148 নাম : ৰিটা কোঁৱৰ স্বামীৰ নাম: ক্ষিৰোদ কোঁৱৰ ঘৰ নং : 38 বয়স : 29 লিঙ্গ : মহিলা	JMV0211110 ফটো উপলব্ধ	149 নাম : সূৰ্য্যকমল কোঁৱৰ পিতাৰ নাম: ফটিক কোঁৱৰ ঘৰ নং : 38 বয়স : 29 লিঙ্গ : পুৰুষ	JMV0088567 ফটো উপলব্ধ	150 নাম : মহেন্দ্ৰ কোঁৱৰ পিতাৰ নাম: সৰুকণ ঘৰ নং : 38 বয়স : 67 লিঙ্গ : পুৰুষ	JMV1115680 ফটো উপলব্ধ



151 নাম : দীপা কোঁৱৰ স্বামীৰ নাম: মহেন্দ্ৰ ঘৰ নং : ৩৫ বয়স : 62 লিঙ্গ : মহিলা	JMV1115691 ফটো উপলব্ধ	152 নাম : স্বপ্নাজ্যোতি কোঁৱৰ স্বামীৰ নাম: কুমুদ কোঁৱৰ ঘৰ নং : ৩৫ বয়স : 40 লিঙ্গ : মহিলা	JMV1122732 ফটো উপলব্ধ	153 নাম : কুমুদ কোঁৱৰ পিতাৰ নাম: মহেন্দ্ৰ কোঁৱৰ ঘৰ নং : ৩৫ বয়স : 38 লিঙ্গ : পুৰুষ	JMV1122889 ফটো উপলব্ধ
154 নাম : বলো ভদ্র কোঁৱৰ পিতাৰ নাম: মহেন্দ্ৰ কোঁৱৰ ঘৰ নং : ৩৫ বয়স : 37 লিঙ্গ : পুৰুষ	JMV1122903 ফটো উপলব্ধ	155 নাম : লুকুমনি কোঁৱৰ স্বামীৰ নাম: বলোভদ্র কোঁৱৰ ঘৰ নং : ৩৫ বয়স : 36 লিঙ্গ : মহিলা	JMV1123417 ফটো উপলব্ধ	156 নাম : জিতু কোঁৱৰ পিতাৰ নাম: মহেন্দ্ৰ কোঁৱৰ ঘৰ নং : ৩৫ বয়স : 33 লিঙ্গ : পুৰুষ	JMV1122890 ফটো উপলব্ধ
157 নাম : মুকুল কোঁৱৰ পিতাৰ নাম: মহেন্দ্ৰ কোঁৱৰ ঘৰ নং : ৩৫ বয়স : 32 লিঙ্গ : পুৰুষ	JMV1122812 ফটো উপলব্ধ	158 নাম : বিম্পি কোঁৱৰ স্বামীৰ নাম: জিতু কোঁৱৰ ঘৰ নং : ৩৫ বয়স : 31 লিঙ্গ : মহিলা	JMV1123393 ফটো উপলব্ধ	159 নাম : দিনা কোঁৱৰ পিতাৰ নাম: ফণীন্দ্ৰ নাথ কোঁৱৰ ঘৰ নং : 36 বয়স : 91 লিঙ্গ : পুৰুষ	JMV1128966 ফটো উপলব্ধ
160 নাম : ৰঞ্জিত গগৈ পিতাৰ নাম: লক্ষী ঘৰ নং : ৩৬ বয়স : 45 লিঙ্গ : পুৰুষ	JMV1115737 ফটো উপলব্ধ	161 নাম : স্মৃতিৰেখা গগৈ স্বামীৰ নাম: ৰঞ্জিত ঘৰ নং : ৩৬ বয়স : 45 লিঙ্গ : মহিলা	JMV1115748 ফটো উপলব্ধ	162 নাম : অভিজিত গগৈ পিতাৰ নাম: ৰঞ্জিত গগৈ ঘৰ নং : 36 বয়স : 21 লিঙ্গ : পুৰুষ	LES0067603 ফটো উপলব্ধ
163 নাম : অনন্যা গগৈ পিতাৰ নাম: ৰঞ্জিত গগৈ ঘৰ নং : 36 বয়স : 19 লিঙ্গ : মহিলা	LES0101147 ফটো উপলব্ধ	164 নাম : বীজলাল লোহাৰ পিতাৰ নাম: খাদী লোহাৰ ঘৰ নং : ৩৭ বয়স : 31 লিঙ্গ : পুৰুষ	JMV0095638 ফটো উপলব্ধ	165 নাম : মাদি লোহাৰ পিতাৰ নাম: ও চিৰিকা লোহাৰ ঘৰ নং : ৩৭ ক বয়স : 57 লিঙ্গ : মহিলা	JMV0095299 ফটো উপলব্ধ
166 নাম : বলিন কোঁৱৰ মাতৃৰ নাম: মীনা কোঁৱৰ ঘৰ নং : ৩৯ বয়স : 34 লিঙ্গ : পুৰুষ	JMV1451918 ফটো উপলব্ধ	167 নাম : জৰি কোঁৱৰ স্বামীৰ নাম: বলিন কোঁৱৰ ঘৰ নং : ৩৯ বয়স : 33 লিঙ্গ : মহিলা	JMV1451907 ফটো উপলব্ধ	E 168 নাম : যোচেফ অৰেয়া পিতাৰ নাম: মিকেল অৰেয়া ঘৰ নং : ৪০ বয়স : 31 লিঙ্গ : পুৰুষ	JMV1451612 ফটো উপলব্ধ
169 নাম : থমাচ ওৰিয়া পিতাৰ নাম: মাদ্ৰিচাল ওৰিয়া ঘৰ নং : 40 বয়স : 28 লিঙ্গ : পুৰুষ	LES0102483 ফটো উপলব্ধ	E 170 নাম : জাউৰা পুৰ্তি পিতাৰ নাম: গৌগা পুৰ্তি ঘৰ নং : ৪১ বয়স : 65 লিঙ্গ : পুৰুষ	JMV1115873 ফটো উপলব্ধ	171 নাম : জোচি নাগ পিতাৰ নাম: লুকাস নাগ ঘৰ নং : ৪১ বয়স : 54 লিঙ্গ : পুৰুষ	JMV1122834 ফটো উপলব্ধ
172 নাম : সুনীল হোৰসিং পিতাৰ নাম: হোৰসিং পুথী ঘৰ নং : 41 বয়স : 53 লিঙ্গ : পুৰুষ	JMV0438309 ফটো উপলব্ধ	173 নাম : এলিজা নাগ পিতাৰ নাম: লোকাচ নাগ ঘৰ নং : ৪১ বয়স : 50 লিঙ্গ : মহিলা	JMV1115862 ফটো উপলব্ধ	174 নাম : কাৰে নাগ স্বামীৰ নাম: জোচি নাগ ঘৰ নং : ৪১ বয়স : 48 লিঙ্গ : মহিলা	JMV1122787 ফটো উপলব্ধ
175 নাম : ৰায়মণি টুডু স্বামীৰ নাম: কাৰী টুডু ঘৰ নং : 41 বয়স : 45 লিঙ্গ : মহিলা	JMV0424960 ফটো উপলব্ধ	176 নাম : অঞ্জনা পুৰ্তি পিতাৰ নাম: জাউৰা পুৰ্তি ঘৰ নং : ৪১ বয়স : 31 লিঙ্গ : মহিলা	JMV1451645 ফটো উপলব্ধ	177 নাম : জয়মাচি পুৰ্তি পিতাৰ নাম: জাউৰা পুৰ্তি ঘৰ নং : ৪১ বয়স : 30 লিঙ্গ : পুৰুষ	JMV1451634 ফটো উপলব্ধ
178 নাম : বিকাশ টুডু পিতাৰ নাম: কাৰী তুদু ঘৰ নং : 41 বয়স : 27 লিঙ্গ : পুৰুষ	JMV0303552 ফটো উপলব্ধ	179 নাম : সালীংতা আইনু টুডু স্বামীৰ নাম: বিকাশ তুদু ঘৰ নং : 41 বয়স : 25 লিঙ্গ : মহিলা	LES0051425 ফটো উপলব্ধ	180 নাম : কাৰো টুডু পিতাৰ নাম: মসৌ তুদো ঘৰ নং : 41 ক বয়স : 55 লিঙ্গ : পুৰুষ	JMV0266304 ফটো উপলব্ধ



181 নাম : ৰিণা মুণ্ডা স্বামীৰ নাম: গন্দা ঘৰ নং : 82 বয়স : 48 লিঙ্গ : মহিলা	JMV1115908 ফটো উপলব্ধ	182 নাম : দেভিচ মীলিক পিতাৰ নাম: উইলসন মীলিক ঘৰ নং : 42 বয়স : 45 লিঙ্গ : পুৰুষ	JMV0531228 ফটো উপলব্ধ	183 নাম : এতুবাৰী মুড়া স্বামীৰ নাম: গন্দা ঘৰ নং : 82 বয়স : 44 লিঙ্গ : মহিলা	JMV1115895 ফটো উপলব্ধ
184 নাম : জ্যোতি ওৱিয়া মীলিক স্বামীৰ নাম: দেবিচ মীলিক ঘৰ নং : 82 বয়স : 34 লিঙ্গ : মহিলা	JMV0210831 ফটো উপলব্ধ	185 নাম : মনিকা ওৰিয়া মাতৃৰ নাম: এতুবাৰী মুড়া ঘৰ নং : 42 বয়স : 24 লিঙ্গ : মহিলা	LES0053553 ফটো উপলব্ধ	186 নাম : বিনোদ মুণ্ডা পিতাৰ নাম: বিচুন ঘৰ নং : 89 বয়স : 46 লিঙ্গ : পুৰুষ	JMV1115931 ফটো উপলব্ধ
187 নাম : বুধনী মুণ্ডা স্বামীৰ নাম: বিনোদ মুণ্ডা ঘৰ নং : 89 বয়স : 36 লিঙ্গ : মহিলা	JMV0210880 ফটো উপলব্ধ	188 নাম : লোকাচ অডেয়া পিতাৰ নাম: গাৱেল অডেয়া ঘৰ নং : 88 বয়স : 70 লিঙ্গ : পুৰুষ	JMV1115953 ফটো উপলব্ধ	189 নাম : ৰোসলিআ তপো স্বামীৰ নাম: লুকেস ওৰেআ ঘৰ নং : 44 বয়স : 58 লিঙ্গ : মহিলা	JMV0408021 ফটো উপলব্ধ
190 নাম : আন্দিআস বাৰ্লা পিতাৰ নাম: ৰবেট বাৰ্লা ঘৰ নং : 88 বয়স : 55 লিঙ্গ : পুৰুষ	JMV1115997 ফটো উপলব্ধ	191 নাম : দোলাৰী গাৱেল স্বামীৰ নাম: আন্দিৰিয়াচ বাৰলা ঘৰ নং : 88 বয়স : 52 লিঙ্গ : মহিলা	JMV1116003 ফটো উপলব্ধ	192 নাম : চালমি অডেয়া পিতাৰ নাম: গাৱেল অডেয়া ঘৰ নং : 88 বয়স : 48 লিঙ্গ : মহিলা	JMV1115986 ফটো উপলব্ধ
193 নাম : মাৰ্টিন বৰলা পিতাৰ নাম: আন্দিআস বৰলা ঘৰ নং : 44 বয়স : 27 লিঙ্গ : পুৰুষ	JMV0401588 ফটো উপলব্ধ	194 নাম : সনিয়া বাৰ্লা পিতাৰ নাম: আন্দিআস বাৰ্লা ঘৰ নং : 44 বয়স : 23 লিঙ্গ : মহিলা	LES0068551 ফটো উপলব্ধ	195 নাম : ৰেজিনা বাৰ্লা পিতাৰ নাম: আন্দিআস বাৰ্লা ঘৰ নং : 44 বয়স : 20 লিঙ্গ : মহিলা	LES0072439 ফটো উপলব্ধ
196 নাম : চুচনা অডেয়া পিতাৰ নাম: জহান ঘৰ নং : 85 বয়স : 60 লিঙ্গ : মহিলা	JMV1116036 ফটো উপলব্ধ	197 নাম : মণিকা অডেয়া স্বামীৰ নাম: পাউলুচ ঘৰ নং : 85 বয়স : 50 লিঙ্গ : মহিলা	JMV1116025 ফটো উপলব্ধ	198 নাম : জহান অডেয়া পিতাৰ নাম: মিখেল ঘৰ নং : 85 বয়স : 43 লিঙ্গ : পুৰুষ	JMV1116047 ফটো উপলব্ধ
199 নাম : মনু ওৰিয়া স্বামীৰ নাম: জাহান অৰেয়া ঘৰ নং : 45 বয়স : 35 লিঙ্গ : মহিলা	LES0062240 ফটো উপলব্ধ	200 নাম : গাৱেল বাৰলা পিতাৰ নাম: জহান বাৰলা ঘৰ নং : 85 বয়স : 31 লিঙ্গ : পুৰুষ	JMV1465050 ফটো উপলব্ধ	201 নাম : নাগী বাৰ্লা স্বামীৰ নাম: গাব্ৰিয়েল বাৰ্লা ঘৰ নং : 45 বয়স : 30 লিঙ্গ : মহিলা	LES0059741 ফটো উপলব্ধ
202 নাম : পুষ্প ওড়ুয়া মাতৃৰ নাম: মনিকা ওড়ুয়া ঘৰ নং : 46 বয়স : 20 লিঙ্গ : মহিলা	LES0064972 ফটো উপলব্ধ	203 নাম : কামেশ্বৰী শ্যাম স্বামীৰ নাম: নন্দেশ্বৰ ঘৰ নং : 69 বয়স : 69 লিঙ্গ : মহিলা	JMV1116081 ফটো উপলব্ধ	204 নাম : নিপন্ত শ্যাম পিতাৰ নাম: নন্দেশ্বৰ ঘৰ নং : 84 বয়স : 42 লিঙ্গ : পুৰুষ	JMV1116092 ফটো উপলব্ধ
205 নাম : জিতেন শ্যাম পিতাৰ নাম: নন্দেশ্বৰ ঘৰ নং : 84 বয়স : 40 লিঙ্গ : পুৰুষ	JMV1116105 ফটো উপলব্ধ	206 নাম : প্ৰাৱলি শ্যাম স্বামীৰ নাম: নিপন্তা শ্যাম ঘৰ নং : 48 বয়স : 35 লিঙ্গ : মহিলা	JMV0441121 ফটো উপলব্ধ	207 নাম : পবিত্ৰ শ্যাম পিতাৰ নাম: নন্দেশ্বৰ শ্যাম ঘৰ নং : 84 বয়স : 34 লিঙ্গ : মহিলা	JMV0091033 ফটো উপলব্ধ
208 নাম : আলবিনা শ্যাম স্বামীৰ নাম: জিতেন শ্যাম ঘৰ নং : 48 বয়স : 30 লিঙ্গ : মহিলা	LES0051094 ফটো উপলব্ধ	209 নাম : নৰেশ্বৰ দুৱনীয়া পিতাৰ নাম: লাই ইনচাই ঘৰ নং : 82 বয়স : 70 লিঙ্গ : পুৰুষ	JMV1116116 ফটো উপলব্ধ	210 নাম : লক্ষী দুৱনীয়া স্বামীৰ নাম: নৰেশ্বৰ ঘৰ নং : 82 বয়স : 62 লিঙ্গ : মহিলা	JMV1116127 ফটো উপলব্ধ



211 নাম : অনিতা দূৰনীয়া পিতাৰ নাম: লাহি ইনচাই ঘৰ নং : 8৯ বয়স : 50 লিঙ্গ : মহিলা	JMV1116138 ফটো উপলব্ধ	212 নাম : ৰুপজ্যোতি চিংফৌ স্বামীৰ নাম: বিকোদৰ চিংফৌ ঘৰ নং : 8৯ বয়স : 44 লিঙ্গ : মহিলা	JMV0093013 ফটো উপলব্ধ	213 নাম : বিকোদৰ চিংফৌ পিতাৰ নাম: ইনচাই গাম ঘৰ নং : 8৯ বয়স : 44 লিঙ্গ : পুৰুষ	JMV1116149 ফটো উপলব্ধ
214 নাম : ৰঞ্জিত চিংয়াউ পিতাৰ নাম: নন্দেশ্বৰ চিংয়াউ ঘৰ নং : ৫০ বয়স : 65 লিঙ্গ : পুৰুষ	JMV1116172 ফটো উপলব্ধ	215 নাম : গুৱৰতী চিংয়াউ স্বামীৰ নাম: ৰঞ্জিত চিংয়াউ ঘৰ নং : ৫০ বয়স : 57 লিঙ্গ : মহিলা	JMV1116183 ফটো উপলব্ধ	216 নাম : জুবি চিংয়াউ পিতাৰ নাম: ৰঞ্জিত চিংয়াউ ঘৰ নং : ৫০ বয়স : 30 লিঙ্গ : মহিলা	JMV1451770 ফটো উপলব্ধ
217 নাম : দিলীপ দূৰনীয়া পিতাৰ নাম: নুঙ্গ দূৰনীয়া ঘৰ নং : ৫১ বয়স : 53 লিঙ্গ : পুৰুষ	JMV1116207 ফটো উপলব্ধ	218 নাম : অনল দূৰনীয়া স্বামীৰ নাম: দিলীপ দূৰনীয়া ঘৰ নং : ৫১ বয়স : 39 লিঙ্গ : মহিলা	JMV1123382 ফটো উপলব্ধ	219 নাম : নগেন খেৰেম পিতাৰ নাম: প্ৰদীপ খেৰেম ঘৰ নং : ৫১ বয়স : 37 লিঙ্গ : পুৰুষ	JMV1123359 ফটো উপলব্ধ
220 নাম : ৰুপালি সিংঘেফা স্বামীৰ নাম: নগেন খেৰেম ঘৰ নং : 51 বয়স : 34 লিঙ্গ : মহিলা	JMV0503805 ফটো উপলব্ধ	221 নাম : ৰুপালী চিংফৌ খেৰেম স্বামীৰ নাম: নগেন খেৰেম ঘৰ নং : ৫১ বয়স : 34 লিঙ্গ : মহিলা	JMV0092791 ফটো উপলব্ধ	222 নাম : ৰুথ নাগ পিতাৰ নাম: লুকাস নাগ ঘৰ নং : 53 বয়স : 23 লিঙ্গ : মহিলা	LES0082016 ফটো উপলব্ধ
223 নাম : ভান গুগৈ স্বামীৰ নাম: ৰাজেন গুগৈ ঘৰ নং : ৫৪ বয়স : 55 লিঙ্গ : মহিলা	JMV1116252 ফটো উপলব্ধ	224 নাম : মুকেনু গুগৈ পিতাৰ নাম: মুখেশ্বৰ গুগৈ ঘৰ নং : ৫৪ বয়স : 47 লিঙ্গ : পুৰুষ	JMV1116263 ফটো উপলব্ধ	225 নাম : হোম পাৰ্থাসি গোগোহাঁই স্বামীৰ নাম: প্ৰবিত্ৰ গোগোহাঁই ঘৰ নং : 54 বয়স : 34 লিঙ্গ : মহিলা	JMV0306217 ফটো উপলব্ধ
226 নাম : প্ৰবিত্ৰ গুগৈ পিতাৰ নাম: ৰাজেন গুগৈ ঘৰ নং : ৫৪ বয়স : 32 লিঙ্গ : পুৰুষ	JMV1122970 ফটো উপলব্ধ	227 নাম : প্ৰনব গুগৈ পিতাৰ নাম: ৰাজেন গুগৈ ঘৰ নং : ৫৪ বয়স : 30 লিঙ্গ : পুৰুষ	JMV0065722 ফটো উপলব্ধ	228 নাম : বিৰাজ বুঢ়াগোহাঁই অন্যান্য: মাইনু বুঢ়াগোহাঁই ঘৰ নং : ৫৪ বয়স : 27 লিঙ্গ : পুৰুষ	JMV0505024 ফটো উপলব্ধ
229 নাম : দীপশিখা কোঁৱৰ গুগৈ স্বামীৰ নাম: প্ৰণব গুগৈ ঘৰ নং : 54 বয়স : 27 লিঙ্গ : মহিলা	JMV0406629 ফটো উপলব্ধ	230 নাম : মাইল বুঢ়াগোহাঁই পিতাৰ নাম: নবীন বুঢ়াগোহাঁই ঘৰ নং : ৫৪ ক বয়স : 30 লিঙ্গ : মহিলা	JMV0126037 ফটো উপলব্ধ	231 নাম : জ্যোৎস্না বুঢ়াগোহাঁই পিতাৰ নাম: নবীন বুঢ়াগোহাঁই ঘৰ নং : ৫৪ ক বয়স : 28 লিঙ্গ : মহিলা	JMV0126136 ফটো উপলব্ধ
232 নাম : নবীন বুঢ়াগোহাঁই পিতাৰ নাম: বগাধৰ ঘৰ নং : ৫৪ বয়স : 54 লিঙ্গ : পুৰুষ	JMV1116274 ফটো উপলব্ধ	233 নাম : ৰেবতী বুঢ়াগোহাঁই স্বামীৰ নাম: নবীন বুঢ়াগোহাঁই ঘৰ নং : ৫৪ বয়স : 50 লিঙ্গ : মহিলা	JMV1452002 ফটো উপলব্ধ	234 নাম : পাৰ্থ প্ৰতিম গুগৈ পিতাৰ নাম: ভদ্ৰেশ্বৰ গুগৈ ঘৰ নং : 55 বয়স : 35 লিঙ্গ : পুৰুষ	JMV0028019 ফটো উপলব্ধ
235 নাম : চুমী মুৰ্মু স্বামীৰ নাম: ৰাজু মুৰ্মু ঘৰ নং : 56খ বয়স : 29 লিঙ্গ : মহিলা	LES0066274 ফটো উপলব্ধ	236 নাম : মাজৰা মুণ্ডা পিতাৰ নাম: চুকৰাম ঘৰ নং : ৫৭ বয়স : 44 লিঙ্গ : পুৰুষ	JMV1116310 ফটো উপলব্ধ	E 237 নাম : মীনা মুণ্ডা স্বামীৰ নাম: মাজৰা ঘৰ নং : ৫৭ বয়স : 41 লিঙ্গ : মহিলা	JMV1116321 ফটো উপলব্ধ
238 নাম : জহান নাগ পিতাৰ নাম: বুকন ঘৰ নং : ৫৮ বয়স : 58 লিঙ্গ : পুৰুষ	JMV1116332 ফটো উপলব্ধ	239 নাম : পাউলীন নাগ স্বামীৰ নাম: জহান ঘৰ নং : ৫৮ বয়স : 50 লিঙ্গ : মহিলা	JMV1116343 ফটো উপলব্ধ	240 নাম : মাৰ্চা হেমৰম স্বামীৰ নাম: চমা ঘৰ নং : ৫৯ বয়স : 48 লিঙ্গ : মহিলা	JMV1116354 ফটো উপলব্ধ



# 241 নাম : জন হেমব্রম পিতাৰ নাম: আলেকজান্দাৰ ঘৰ নং : 59 বয়স : 35 লিঙ্গ : পুৰুষ	JMV1475573 ফটো উপলব্ধ	242 নাম : ৰিতা হেম্ব্রাম স্বামীৰ নাম: জন হেম্ব্রাম ঘৰ নং : 59 বয়স : 26 লিঙ্গ : মহিলা	JMV1476332 ফটো উপলব্ধ	243 নাম : চেৰপিনা হেম্ব্রাম পিতাৰ নাম: আলেকজান্দাৰ হেম্ব্রাম ঘৰ নং : 59 বয়স : 23 লিঙ্গ : মহিলা	JMV1476357 ফটো উপলব্ধ
244 নাম : মাৰিয়াম মুণ্ডা মাতৃৰ নাম: গংগী মুৰা ঘৰ নং : 60 বয়স : 19 লিঙ্গ : মহিলা	LES0113092 ফটো উপলব্ধ	245 নাম : গাংগী মুড়া স্বামীৰ নাম: জৌছেফ মুড়া ঘৰ নং : 60 ক বয়স : 39 লিঙ্গ : মহিলা	JMV0135178 ফটো উপলব্ধ	E 246 নাম : চুকৰাম মুড়া পিতাৰ নাম: খুদিয়া ঘৰ নং : 69 বয়স : 50 লিঙ্গ : পুৰুষ	JMV1116387 ফটো উপলব্ধ
E 247 নাম : চুকৰমণি মুড়া স্বামীৰ নাম: চুকৰাম ঘৰ নং : 61 বয়স : 46 লিঙ্গ : মহিলা	JMV1116398 ফটো উপলব্ধ	248 নাম : সুৰজ কিশাণ পিতাৰ নাম: খুকা কিশাণ ঘৰ নং : 62 বয়স : 75 লিঙ্গ : পুৰুষ	JMV1451996 ফটো উপলব্ধ	249 নাম : ববিতা কিশাণ স্বামীৰ নাম: ৰাজ কিশাণ ঘৰ নং : 62 বয়স : 25 লিঙ্গ : মহিলা	LES0021501 ফটো উপলব্ধ
250 নাম : ৰাজা কিশাণ পিতাৰ নাম: সুৰজ কিশাণ ঘৰ নং : 62 বয়স : 25 লিঙ্গ : পুৰুষ	LES0058206 ফটো উপলব্ধ	251 নাম : অনিতা কিশাণ স্বামীৰ নাম: ৰাজা কিশাণ ঘৰ নং : 62 বয়স : 24 লিঙ্গ : মহিলা	LES0022632 ফটো উপলব্ধ	252 নাম : ৰাজ কিশাণ পিতাৰ নাম: সুৰেশ কিশাণ ঘৰ নং : 62 বয়স : 22 লিঙ্গ : পুৰুষ	LES0021535 ফটো উপলব্ধ
E 253 নাম : বিৰচা অডেয়া পিতাৰ নাম: বুধুৰা ঘৰ নং : 62 ক বয়স : 50 লিঙ্গ : পুৰুষ	JMV1116423 ফটো উপলব্ধ	S 254 নাম : দেউকী অডেয়া স্বামীৰ নাম: বিৰচা ঘৰ নং : 62 ক বয়স : 46 লিঙ্গ : মহিলা	JMV1116434 ফটো উপলব্ধ	255 নাম : ডেজি ওৰে স্বামীৰ নাম: জয়ৰাম ঘৰ নং : 63 বয়স : 53 লিঙ্গ : মহিলা	JMV1116445 ফটো উপলব্ধ
256 নাম : মাৰিনা অৰেয়া পিতাৰ নাম: জয়ৰাম অৰেয়া ঘৰ নং : 63 বয়স : 31 লিঙ্গ : মহিলা	JMV0260638 ফটো উপলব্ধ	257 নাম : দীপজ্যোতি অডেয়া পিতাৰ নাম: জয়ৰাম অডেয়া ঘৰ নং : 63 বয়স : 27 লিঙ্গ : পুৰুষ	JMV0098103 ফটো উপলব্ধ	258 নাম : ৰাজেন ওৰে পিতাৰ নাম: বুধুৰা ঘৰ নং : 68 বয়স : 48 লিঙ্গ : পুৰুষ	JMV1116478 ফটো উপলব্ধ
259 নাম : সুনীল অৰেয়া পিতাৰ নাম: বুধুৰা অৰেয়া ঘৰ নং : 68 বয়স : 46 লিঙ্গ : পুৰুষ	JMV1116489 ফটো উপলব্ধ	260 নাম : জাচটিন অৰেয়া স্বামীৰ নাম: সুনীল অডেয়া ঘৰ নং : 68 বয়স : 46 লিঙ্গ : মহিলা	JMV0260885 ফটো উপলব্ধ	261 নাম : নৰজ্যোতি অডেয়া পিতাৰ নাম: বুধুৰা ঘৰ নং : 68 বয়স : 44 লিঙ্গ : পুৰুষ	JMV1116490 ফটো উপলব্ধ
262 নাম : আলবিনা বৰপাত্ৰ গৌঁহাই পিতাৰ নাম: বুধুৰা ঘৰ নং : 68 বয়স : 40 লিঙ্গ : মহিলা	JMV1116514 ফটো উপলব্ধ	263 নাম : জৌছেফ অডেয়া পিতাৰ নাম: বুধুৰা ঘৰ নং : 68 বয়স : 39 লিঙ্গ : পুৰুষ	JMV1116525 ফটো উপলব্ধ	264 নাম : ৰমেশ সন্দিকৈ পিতাৰ নাম: কালিৰাম ঘৰ নং : 65 বয়স : 62 লিঙ্গ : পুৰুষ	JMV1116536 ফটো উপলব্ধ
265 নাম : দিষ্টী সন্দিকৈ স্বামীৰ নাম: ৰমেশ ঘৰ নং : 65 বয়স : 52 লিঙ্গ : মহিলা	JMV1116547 ফটো উপলব্ধ	266 নাম : শৈলেন সন্দিকৈ পিতাৰ নাম: ৰমেশ সন্দিকৈ ঘৰ নং : 65 বয়স : 37 লিঙ্গ : পুৰুষ	JMV1116558 ফটো উপলব্ধ	267 নাম : মাইন সন্দিকৈ দুৰৰা স্বামীৰ নাম: শৌভন দুৰৰা ঘৰ নং : 65 বয়স : 35 লিঙ্গ : মহিলা	JMV0139378 ফটো উপলব্ধ
268 নাম : সন্ধ্যা দাস সন্দিকৈ স্বামীৰ নাম: শৈলেন সন্দিকৈ ঘৰ নং : 65 বয়স : 30 লিঙ্গ : মহিলা	JMV1518752 ফটো উপলব্ধ	269 নাম : হেমেন কোঁৱৰ পিতাৰ নাম: দেবেন কোঁৱৰ ঘৰ নং : 65 ক বয়স : 28 লিঙ্গ : পুৰুষ	JMV0139576 ফটো উপলব্ধ	270 নাম : খনি কোঁৱৰ পিতাৰ নাম: দেবেন কোঁৱৰ ঘৰ নং : 65 ক বয়স : 31 লিঙ্গ : পুৰুষ	JMV0139469 ফটো উপলব্ধ



271 নাম : দেবেনু কোঁৱৰ পিতাৰ নাম: ভুবন ঘৰ নং : ৬৫ক বয়স : 58 লিঙ্গ : পুৰুষ	JMV1116570 ফটো উপলব্ধ	272 নাম : পূৰ্ণচন্দ্ৰ কোঁৱৰ পিতাৰ নাম: ভুবন ঘৰ নং : ৬৫খ বয়স : 45 লিঙ্গ : পুৰুষ	JMV1116592 ফটো উপলব্ধ	273 নাম : জীনা কোঁৱৰ স্বামীৰ নাম: পূৰ্ণচন্দ্ৰ ঘৰ নং : ৬৫খ বয়স : 40 লিঙ্গ : মহিলা	JMV1116605 ফটো উপলব্ধ
274 নাম : গোলপী কোঁৱৰ স্বামীৰ নাম: ভুবন ঘৰ নং : ৬৭ বয়স : 90 লিঙ্গ : মহিলা	JMV1116616 ফটো উপলব্ধ	275 নাম : কুমুদ কোঁৱৰ পিতাৰ নাম: ভুবন ঘৰ নং : ৬৭ বয়স : 50 লিঙ্গ : পুৰুষ	JMV1116627 ফটো উপলব্ধ	276 নাম : বন্তি কোঁৱৰ স্বামীৰ নাম: কুমুদ ঘৰ নং : ৬৭ বয়স : 45 লিঙ্গ : মহিলা	JMV1116638 ফটো উপলব্ধ
277 নাম : হেমদা কোঁৱৰ স্বামীৰ নাম: ও দেবেশ্বৰ কোঁৱৰ ঘৰ নং : ৬৮ বয়স : 62 লিঙ্গ : মহিলা	JMV0143099 ফটো উপলব্ধ	278 নাম : ৰাজেন কোঁৱৰ পিতাৰ নাম: দেবেশ্বৰ কোঁৱৰ ঘৰ নং : ৬৮ বয়স : 51 লিঙ্গ : পুৰুষ	JMV1122936 ফটো উপলব্ধ	279 নাম : চছিলা কোঁৱৰ স্বামীৰ নাম: ৰাজেন কোঁৱৰ ঘৰ নং : ৬৮ বয়স : 46 লিঙ্গ : মহিলা	JMV1123213 ফটো উপলব্ধ
280 নাম : খগেন কোঁৱৰ পিতাৰ নাম: দেবেশ্বৰ ঘৰ নং : ৬৮ বয়স : 41 লিঙ্গ : পুৰুষ	JMV1116661 ফটো উপলব্ধ	281 নাম : ডম্বুৰ কোঁৱৰ পিতাৰ নাম: দেবেশ্বৰ ঘৰ নং : ৬৮ বয়স : 39 লিঙ্গ : পুৰুষ	JMV1116672 ফটো উপলব্ধ	282 নাম : পুৰালি কোঁৱৰ স্বামীৰ নাম: খগেন কোঁৱৰ ঘৰ নং : ৬৮ বয়স : 32 লিঙ্গ : মহিলা	JMV0143289 ফটো উপলব্ধ
283 নাম : মন্জু কোঁৱৰ স্বামীৰ নাম: দম্বুৰ কোঁৱৰ ঘৰ নং : 68 বয়স : 31 লিঙ্গ : মহিলা	JMV0302950 ফটো উপলব্ধ	284 নাম : সুৰজ কোঁৱৰ পিতাৰ নাম: ৰাজেন কোঁৱৰ ঘৰ নং : 68 বয়স : 22 লিঙ্গ : পুৰুষ	LES0014589 ফটো উপলব্ধ	285 নাম : মহেন্দ্ৰ বড়া পিতাৰ নাম: ৰমাকান্ত ঘৰ নং : ৬৯ বয়স : 71 লিঙ্গ : পুৰুষ	JMV1116683 ফটো উপলব্ধ
286 নাম : কুশলতা বড়া স্বামীৰ নাম: মহেন্দ্ৰ ঘৰ নং : ৬৯ বয়স : 60 লিঙ্গ : মহিলা	JMV1116694 ফটো উপলব্ধ	287 নাম : জোনালী বড়া স্বামীৰ নাম: অৰুণ বড়া ঘৰ নং : ৬৯ বয়স : 49 লিঙ্গ : মহিলা	JMV1123291 ফটো উপলব্ধ	288 নাম : অৰণ বড়া পিতাৰ নাম: মহেন্দ্ৰ ঘৰ নং : ৬৯ বয়স : 45 লিঙ্গ : পুৰুষ	JMV1116707 ফটো উপলব্ধ
289 নাম : গোলপী বড়া পিতাৰ নাম: মহেন্দ্ৰ ঘৰ নং : ৬৯ বয়স : 43 লিঙ্গ : মহিলা	JMV1116718 ফটো উপলব্ধ	290 নাম : ভাগ্যৱতী বড়া পিতাৰ নাম: মহেন্দ্ৰ ঘৰ নং : ৬৯ বয়স : 40 লিঙ্গ : মহিলা	JMV1116729 ফটো উপলব্ধ	291 নাম : ভদ্রকান্ত বড়া পিতাৰ নাম: মহেন্দ্ৰ ঘৰ নং : ৬৯ বয়স : 38 লিঙ্গ : পুৰুষ	JMV1116730 ফটো উপলব্ধ
292 নাম : পূৰ্ণিমা বড়া স্বামীৰ নাম: ভদ্রকান্ত বড়া ঘৰ নং : ৬৯ বয়স : 37 লিঙ্গ : মহিলা	JMV1122743 ফটো উপলব্ধ	293 নাম : পিংকী দত্ত স্বামীৰ নাম: দিপাংক দত্ত ঘৰ নং : 069 বয়স : 30 লিঙ্গ : মহিলা	JMV1523406 ফটো উপলব্ধ	294 নাম : অমত ৰায়দিহিঙীয়া মাতৃৰ নাম: মাণিকা দিহিঙীয়া ঘৰ নং : 69 বয়স : 23 লিঙ্গ : পুৰুষ	JMV1130640 ফটো উপলব্ধ
295 নাম : লোহিত দিহিঙীয়া পিতাৰ নাম: ঘনকান্ত ঘৰ নং : ৬৯ক বয়স : 45 লিঙ্গ : পুৰুষ	JMV1116752 ফটো উপলব্ধ	296 নাম : মণিকা দিহিঙীয়া স্বামীৰ নাম: লোহিত ঘৰ নং : ৬৯ক বয়স : 42 লিঙ্গ : মহিলা	JMV1116763 ফটো উপলব্ধ	297 নাম : মিনতি বৰ্পাত্ৰ গোস্বামী স্বামীৰ নাম: সিদ্ধেশ্বৰ ঘৰ নং : ৭০ বয়স : 63 লিঙ্গ : মহিলা	JMV1116774 ফটো উপলব্ধ
298 নাম : চন্দ্ৰকান্ত বৰপাত্ৰগোহাঁই পিতাৰ নাম: সিদ্ধেশ্বৰ ঘৰ নং : ৭০ বয়স : 44 লিঙ্গ : পুৰুষ	JMV1116785 ফটো উপলব্ধ	299 নাম : ভবানী গগৈ বৰপাত্ৰগোহাঁই স্বামীৰ নাম: মানিক বৰপাত্ৰগোহাঁই ঘৰ নং : ৭০ বয়স : 43 লিঙ্গ : মহিলা	JMV1116821 ফটো উপলব্ধ	E 300 নাম : মানিক বৰ্পাত্ৰ গোস্বামী পিতাৰ নাম: হৰিশ্ৰী বৰ্পাত্ৰ গোহাঁই ঘৰ নং : ৭০ বয়স : 42 লিঙ্গ : পুৰুষ	JMV1116796 ফটো উপলব্ধ



301	JMV1116809	নাম : জয়ন্ত বৰপাত্ৰ গৌহাঁই পিতাৰ নাম: হীদেশ্বৰ বৰপাত্ৰ গৌহাঁই ঘৰ নং : ৭০ বয়স : 40 লিঙ্গ : পুৰুষ	ফটো উপলব্ধ	302	JMV1123224	নাম : সংগীতা বৰপাত্ৰ গৌহাঁই স্বামীৰ নাম: জয়ন্ত বৰপাত্ৰ গৌহাঁই ঘৰ নং : ৭০ বয়স : 37 লিঙ্গ : মহিলা	ফটো উপলব্ধ	303	JMV0146258	নাম : প্ৰশান্ত বৰ পাত্ৰ গৌহাঁই পিতাৰ নাম: ডিমেশ্বৰ বৰ পাত্ৰ গৌহাঁই ঘৰ নং : ৭৭ ক বয়স : 51 লিঙ্গ : পুৰুষ	ফটো উপলব্ধ
304	JMV0461194	নাম : অক্ষয় বৰপাত্ৰ গৌহাঁই পিতাৰ নাম: ললিত বৰপাত্ৰ গৌহাঁই ঘৰ নং : 71 ক বয়স : 27 লিঙ্গ : পুৰুষ	ফটো উপলব্ধ	305	JMV1116854	নাম : ললিত বৰপাত্ৰগৌহাঁই পিতাৰ নাম: ডিমেশ্বৰ ঘৰ নং : ৭১ ক বয়স : 54 লিঙ্গ : পুৰুষ	ফটো উপলব্ধ	306	JMV1116865	নাম : ভবনী বৰপাত্ৰ গৌহাঁই স্বামীৰ নাম: ললিত ঘৰ নং : ৭১ ক বয়স : 42 লিঙ্গ : মহিলা	ফটো উপলব্ধ
307	JMV1116876	নাম : হিধি শেনচুবা পিতাৰ নাম: শশীধৰ ঘৰ নং : ৭২ বয়স : 65 লিঙ্গ : পুৰুষ	ফটো উপলব্ধ	308	JMV1116887	নাম : তৰলতা শেনচুবা স্বামীৰ নাম: হিধি ঘৰ নং : ৭২ বয়স : 55 লিঙ্গ : মহিলা	ফটো উপলব্ধ	309	JMV1116912	নাম : নিৰঞ্জন বুঢ়াগোহাঁই পিতাৰ নাম: বৰ্গাধৰ ঘৰ নং : ৭৪ বয়স : 63 লিঙ্গ : পুৰুষ	ফটো উপলব্ধ
310	JMV1116923	নাম : লক্ষীপ্ৰভা বুঢ়াগোহাঁই স্বামীৰ নাম: নিৰঞ্জন ঘৰ নং : ৭৪ বয়স : 52 লিঙ্গ : মহিলা	ফটো উপলব্ধ	311	JMV1116934	নাম : হেমন্ত বুঢ়াগোহাঁই পিতাৰ নাম: বৰ্গাধৰ ঘৰ নং : ৭৪ বয়স : 50 লিঙ্গ : পুৰুষ	ফটো উপলব্ধ	312	JMV1451816	নাম : লিপিকা বুঢ়াগোহাঁই স্বামীৰ নাম: হেমন্ত বুঢ়াগোহাঁই ঘৰ নং : ৭৪ বয়স : 39 লিঙ্গ : মহিলা	ফটো উপলব্ধ
313	JMV1122801	নাম : জীৱনজ্যোতি বুঢ়াগোহাঁই পিতাৰ নাম: নিৰঞ্জন বুঢ়াগোহাঁই ঘৰ নং : ৭৪ বয়স : 32 লিঙ্গ : পুৰুষ	ফটো উপলব্ধ	314	JMV0449744	নাম : তৰণ বুঢ়াগোহাঁই পিতাৰ নাম: নিৰঞ্জন বুঢ়াগোহাঁই ঘৰ নং : 74 বয়স : 30 লিঙ্গ : পুৰুষ	ফটো উপলব্ধ	315	JMV1116967	নাম : মাহী হাচদা স্বামীৰ নাম: শঙ্কৰ ঘৰ নং : ৭৬ বয়স : 65 লিঙ্গ : মহিলা	ফটো উপলব্ধ
316	JMV0149906	নাম : দীপক কিচকো পিতাৰ নাম: নিমাই কিচকো ঘৰ নং : ৭৬ বয়স : 38 লিঙ্গ : পুৰুষ	ফটো উপলব্ধ	317	JMV1122856	নাম : গমহা হাচদা পিতাৰ নাম: শঙ্কৰ হাচদা ঘৰ নং : ৭৬ বয়স : 37 লিঙ্গ : পুৰুষ	ফটো উপলব্ধ	318	JMV0150029	নাম : সোণিতা কিচকো স্বামীৰ নাম: দীপক কিচকো ঘৰ নং : ৭৬ বয়স : 34 লিঙ্গ : মহিলা	ফটো উপলব্ধ
319	JMV0502583	নাম : বাণু হাঁসদা মাজি পিতাৰ নাম: শংকৰ হাঁসদা মাজি ঘৰ নং : 76 বয়স : 30 লিঙ্গ : মহিলা	ফটো উপলব্ধ	320	JMV0301275	নাম : বগা হাঁসদা মাজি পিতাৰ নাম: শংকৰ হাঁসদা ঘৰ নং : 76 বয়স : 28 লিঙ্গ : পুৰুষ	ফটো উপলব্ধ	321	JMV1116978	নাম : দিগন্ত শ্যাম পিতাৰ নাম: বাবু ঘৰ নং : ৭৭ বয়স : 48 লিঙ্গ : পুৰুষ	ফটো উপলব্ধ
322	JMV1116989	নাম : চলেমী শ্যাম স্বামীৰ নাম: দিগন্ত ঘৰ নং : ৭৭ বয়স : 45 লিঙ্গ : মহিলা	ফটো উপলব্ধ	323	LES0066464	নাম : অজয় শ্যাম পিতাৰ নাম: দিগন্ত শ্যাম ঘৰ নং : ৭৭ বয়স : 22 লিঙ্গ : পুৰুষ	ফটো উপলব্ধ	324	JMV1116990	নাম : প্ৰবীন সন্দিকৈ পিতাৰ নাম: আনন্দ ৰাম হানডিক ঘৰ নং : ৭৭ ক বয়স : 57 লিঙ্গ : পুৰুষ	ফটো উপলব্ধ
325	JMV1117006	নাম : ৰঞ্জনা সন্দিকৈ স্বামীৰ নাম: প্ৰবীন ঘৰ নং : ৭৭ ক বয়স : 47 লিঙ্গ : মহিলা	ফটো উপলব্ধ	326	JMV1117017	নাম : ৰঞ্জিত কিশান পিতাৰ নাম: চিৰিয়া ঘৰ নং : ৭৯ বয়স : 60 লিঙ্গ : পুৰুষ	ফটো উপলব্ধ	327	JMV1117039	নাম : জিতেন মুৰ্মু পিতাৰ নাম: গোপাল ঘৰ নং : ৮০ বয়স : 49 লিঙ্গ : পুৰুষ	ফটো উপলব্ধ
328	JMV0153379	নাম : মংগল মুৰ্মু পিতাৰ নাম: ও গোপাল মুৰ্মু ঘৰ নং : ৮০ বয়স : 40 লিঙ্গ : পুৰুষ	ফটো উপলব্ধ	329	JMV1117040	নাম : চালগি মুৰ্মু স্বামীৰ নাম: জিতেন ঘৰ নং : ৮০ বয়স : 38 লিঙ্গ : মহিলা	ফটো উপলব্ধ	330	JMV0153429	নাম : জয়ন্তী মুৰ্মু স্বামীৰ নাম: মংগল মুৰ্মু ঘৰ নং : ৮০ বয়স : 37 লিঙ্গ : মহিলা	ফটো উপলব্ধ



331 নাম : ফাগু মুৰ্ম পিতাৰ নাম: জিতেন ঘৰ নং : ৮১ বয়স : 56 লিঙ্গ : পুৰুষ	JMV1117073 ফটো উপলব্ধ	332 নাম : লক্ষী মুৰ্ম স্বামীৰ নাম: লক্ষণ ঘৰ নং : ৮১ বয়স : 45 লিঙ্গ : মহিলা	JMV1117062 ফটো উপলব্ধ	333 নাম : বশী মূৰম পিতাৰ নাম: লখন মূৰম ঘৰ নং : ৮১ বয়স : 27 লিঙ্গ : মহিলা	JMV0284836 ফটো উপলব্ধ
334 নাম : দেবাৰি মুৰ্ম স্বামীৰ নাম: অজয় মুৰ্ম ঘৰ নং : 81 বয়স : 27 লিঙ্গ : মহিলা	LES0051466 ফটো উপলব্ধ	335 নাম : পান মুৰ্ম স্বামীৰ নাম: খেপা ঘৰ নং : ৮২ বয়স : 52 লিঙ্গ : মহিলা	JMV1117108 ফটো উপলব্ধ	336 নাম : গণেশ মুৰ্ম পিতাৰ নাম: খেপা মুৰ্ম ঘৰ নং : ৮২ বয়স : 38 লিঙ্গ : পুৰুষ	JMV0154658 ফটো উপলব্ধ
337 নাম : মংলী মুৰ্ম স্বামীৰ নাম: গণেশ মুৰ্ম ঘৰ নং : ৮২ বয়স : 35 লিঙ্গ : মহিলা	JMV0154716 ফটো উপলব্ধ	338 নাম : মংলী মুৰ্ম স্বামীৰ নাম: সুখনা ঘৰ নং : ৮২ বয়স : 52 লিঙ্গ : মহিলা	JMV1117120 ফটো উপলব্ধ	339 নাম : চিদ মুৰ্ম পিতাৰ নাম: সুখনা মুৰ্ম ঘৰ নং : ৮৩ বয়স : 33 লিঙ্গ : পুৰুষ	JMV0155556 ফটো উপলব্ধ
340 নাম : বমেশ মুৰ্ম পিতাৰ নাম: সুখনা মুৰ্ম ঘৰ নং : ৮৩ বয়স : 31 লিঙ্গ : পুৰুষ	JMV0155689 ফটো উপলব্ধ	341 নাম : চুমি মুৰ্ম স্বামীৰ নাম: চিদ মুৰ্ম ঘৰ নং : ৮৩ বয়স : 31 লিঙ্গ : মহিলা	JMV0155697 ফটো উপলব্ধ	342 নাম : দীপক মুৰ্ম পিতাৰ নাম: সুখনা মুৰ্ম ঘৰ নং : ৮৩ বয়স : 31 লিঙ্গ : পুৰুষ	JMV0098574 ফটো উপলব্ধ
343 নাম : ইন্দ্ৰাণী মুৰ্ম স্বামীৰ নাম: বমেশ মুৰ্ম ঘৰ নং : ৮৩ বয়স : 31 লিঙ্গ : মহিলা	JMV0097014 ফটো উপলব্ধ	344 নাম : সীমা মুৰ্ম স্বামীৰ নাম: দীপক মুৰ্ম ঘৰ নং : ৮৩ বয়স : 31 লিঙ্গ : মহিলা	JMV0098350 ফটো উপলব্ধ	345 নাম : ৰাজ মুৰ্ম পিতাৰ নাম: লেট সুখনা মুৰ্ম ঘৰ নং : 83 বয়স : 22 লিঙ্গ : পুৰুষ	JMV0545228 ফটো উপলব্ধ
346 নাম : মোংগু চাওতাল পিতাৰ নাম: ৰবি চাওতাল ঘৰ নং : 83ক বয়স : 39 লিঙ্গ : পুৰুষ	LES0019810 ফটো উপলব্ধ	347 নাম : জোনালী চাওতাল স্বামীৰ নাম: মংগল চাওতাল ঘৰ নং : 83ক বয়স : 31 লিঙ্গ : মহিলা	LES0019794 ফটো উপলব্ধ	348 নাম : ফাগু মুৰ্ম পিতাৰ নাম: ৰাম ঘৰ নং : ৮৪ বয়স : 55 লিঙ্গ : পুৰুষ	JMV1117142 ফটো উপলব্ধ
349 নাম : চিলবিনা মুৰ্ম স্বামীৰ নাম: ফাগু ঘৰ নং : ৮৪ বয়স : 46 লিঙ্গ : মহিলা	JMV1117153 ফটো উপলব্ধ	350 নাম : কনো মুৰ্ম পিতাৰ নাম: জীতেন মুৰ্ম ঘৰ নং : 84 বয়স : 29 লিঙ্গ : পুৰুষ	JMV0489609 ফটো উপলব্ধ	351 নাম : সপনা মুৰ্ম পিতাৰ নাম: ৰাম ঘৰ নং : ৮৫ বয়স : 65 লিঙ্গ : পুৰুষ	JMV1117164 ফটো উপলব্ধ
352 নাম : বীণা মূৰম স্বামীৰ নাম: বেংতা মূৰম ঘৰ নং : ৮৫ বয়স : 41 লিঙ্গ : মহিলা	JMV0285189 ফটো উপলব্ধ	353 নাম : জিতেন মুৰ্ম পিতাৰ নাম: সপনা ঘৰ নং : ৮৫ বয়স : 41 লিঙ্গ : পুৰুষ	JMV1117186 ফটো উপলব্ধ	354 নাম : অনিতা মুৰ্ম পিতাৰ নাম: জিতেন ঘৰ নং : ৮৫ বয়স : 40 লিঙ্গ : মহিলা	JMV1117197 ফটো উপলব্ধ
355 নাম : মীনা মুৰ্ম স্বামীৰ নাম: সুভাস মুৰ্ম ঘৰ নং : 85 বয়স : 33 লিঙ্গ : মহিলা	LES0022228 ফটো উপলব্ধ	356 নাম : সুবাস মুৰ্ম পিতাৰ নাম: স্বপ্ন মুৰ্ম ঘৰ নং : 85 বয়স : 32 লিঙ্গ : পুৰুষ	LES0022244 ফটো উপলব্ধ	357 নাম : বৃধনি মুৰ্ম স্বামীৰ নাম: সুৰেশ মুৰ্ম ঘৰ নং : ৮৫ বয়স : 31 লিঙ্গ : মহিলা	JMV0098384 ফটো উপলব্ধ
358 নাম : সুৰেশ মুৰ্ম পিতাৰ নাম: সপ্না মুৰ্ম ঘৰ নং : ৮৫ বয়স : 30 লিঙ্গ : পুৰুষ	JMV0091025 ফটো উপলব্ধ	359 নাম : মালতি মুৰ্ম স্বামীৰ নাম: অজিত মুৰ্ম ঘৰ নং : 86 বয়স : 42 লিঙ্গ : মহিলা	LES0019869 ফটো উপলব্ধ	360 নাম : পদমি বাস্কে স্বামীৰ নাম: দিপক বাস্কে ঘৰ নং : 86ক বয়স : 29 লিঙ্গ : মহিলা	LES0051102 ফটো উপলব্ধ



361 নাম : শংকৰ তদু পিতাৰ নাম: ফাঁপু টুডু ঘৰ নং : ৮৬ক বয়স : 45 লিঙ্গ : পুৰুষ	JMV1117266 ফটো উপলব্ধ	362 নাম : দাউৰা তদু স্বামীৰ নাম: শংকৰ টুডু ঘৰ নং : ৮৬ক বয়স : 42 লিঙ্গ : মহিলা	JMV1117277 ফটো উপলব্ধ	363 নাম : থুবকাই তদু পিতাৰ নাম: মছৰ ঘৰ নং : ৮৭ বয়স : 65 লিঙ্গ : পুৰুষ	JMV1117288 ফটো উপলব্ধ
364 নাম : থলপৌ তদু পিতাৰ নাম: মছৰ ঘৰ নং : ৮৭ বয়স : 60 লিঙ্গ : পুৰুষ	JMV1117302 ফটো উপলব্ধ	E 365 নাম : চুমী তদু স্বামীৰ নাম: থুবকাই ঘৰ নং : ৮৭ বয়স : 52 লিঙ্গ : মহিলা	JMV1117299 ফটো উপলব্ধ	# 366 নাম : তাৰামণি তদু স্বামীৰ নাম: থলপৌ ঘৰ নং : ৮৭ বয়স : 43 লিঙ্গ : মহিলা	JMV1117313 ফটো উপলব্ধ
367 নাম : চুনিল টুডু পিতাৰ নাম: খালপউ টুডু ঘৰ নং : 87 বয়স : 24 লিঙ্গ : পুৰুষ	LES0062935 ফটো উপলব্ধ	368 নাম : লেমন বুগু পিতাৰ নাম: দীপক বুগু ঘৰ নং : 87ক বয়স : 22 লিঙ্গ : পুৰুষ	LES0061929 ফটো উপলব্ধ	# 369 নাম : সুনিতা তদু পিতাৰ নাম: থুবকাই তদু ঘৰ নং : 87ক বয়স : 26 লিঙ্গ : মহিলা	LES0010132 ফটো উপলব্ধ
370 নাম : মাৰ্থা বুগু স্বামীৰ নাম: দীপক ঘৰ নং : ৮৭ক বয়স : 42 লিঙ্গ : মহিলা	JMV1117335 ফটো উপলব্ধ	E 371 নাম : চিদ মুৰ্মু পিতাৰ নাম: বাম মুৰ্মু ঘৰ নং : ৮৯ বয়স : 72 লিঙ্গ : পুৰুষ	JMV1117346 ফটো উপলব্ধ	372 নাম : অজিত মুৰ্মু পিতাৰ নাম: চিদ মুৰ্মু ঘৰ নং : ৮৯ বয়স : 40 লিঙ্গ : পুৰুষ	JMV1117379 ফটো উপলব্ধ
373 নাম : বিতা মুৰ্মু পিতাৰ নাম: চিদ মুৰ্মু ঘৰ নং : ৮৯ বয়স : 38 লিঙ্গ : মহিলা	JMV0097212 ফটো উপলব্ধ	374 নাম : বুপা মুৰ্মু স্বামীৰ নাম: অজিত মুৰ্মু ঘৰ নং : ৮৯ বয়স : 34 লিঙ্গ : মহিলা	JMV1473917 ফটো উপলব্ধ	375 নাম : শঙ্কৰ মাৰি পিতাৰ নাম: কানাই মাৰি ঘৰ নং : 89খ বয়স : 42 লিঙ্গ : পুৰুষ	LES0019885 ফটো উপলব্ধ
376 নাম : গিতা মাৰি স্বামীৰ নাম: শঙ্কৰ মাৰি ঘৰ নং : 89খ বয়স : 37 লিঙ্গ : মহিলা	LES0019877 ফটো উপলব্ধ	377 নাম : সঞ্জীৱ হাচদা পিতাৰ নাম: চনু হাচদা ঘৰ নং : 89ক বয়স : 23 লিঙ্গ : পুৰুষ	LES0012310 ফটো উপলব্ধ	378 নাম : চনু হাচদা পিতাৰ নাম: বুধু ঘৰ নং : ৮৯ক বয়স : 48 লিঙ্গ : পুৰুষ	JMV1117380 ফটো উপলব্ধ
379 নাম : গাউৰা হাচদা স্বামীৰ নাম: চনু ঘৰ নং : ৮৯ক বয়স : 44 লিঙ্গ : মহিলা	JMV1117391 ফটো উপলব্ধ	380 নাম : গোপাল মুৰ্মু পিতাৰ নাম: লেধৰা মুৰ্মু ঘৰ নং : ৯১ বয়স : 64 লিঙ্গ : পুৰুষ	JMV1117415 ফটো উপলব্ধ	381 নাম : সীতা মুৰ্মু স্বামীৰ নাম: গোপাল মুৰ্মু ঘৰ নং : ৯১ বয়স : 55 লিঙ্গ : মহিলা	JMV1117426 ফটো উপলব্ধ
382 নাম : চিদ মুৰ্মু পিতাৰ নাম: গোপাল ঘৰ নং : ৯১ বয়স : 38 লিঙ্গ : পুৰুষ	JMV1117437 ফটো উপলব্ধ	383 নাম : বাজু মুৰ্মু পিতাৰ নাম: গোপাল মুৰ্মু ঘৰ নং : 91 বয়স : 36 লিঙ্গ : পুৰুষ	JMV0436899 ফটো উপলব্ধ	384 নাম : রিমা লিন্ডা স্বামীৰ নাম: অৱবস লিন্ডা ঘৰ নং : 91 বয়স : 33 লিঙ্গ : মহিলা	JMV0398529 ফটো উপলব্ধ
385 নাম : সুনীলা মুৰ্মু স্বামীৰ নাম: বাজু মুৰ্মু ঘৰ নং : 91 বয়স : 31 লিঙ্গ : মহিলা	JMV0412429 ফটো উপলব্ধ	386 নাম : দীপক মুৰ্মু পিতাৰ নাম: গোপাল মুৰ্মু ঘৰ নং : ৯১ বয়স : 27 লিঙ্গ : পুৰুষ	JMV0090894 ফটো উপলব্ধ	E 387 নাম : আৰবাচ লিন্ডা পিতাৰ নাম: জেনিচ লিন্ডা ঘৰ নং : ৯১ক বয়স : 50 লিঙ্গ : পুৰুষ	JMV1117448 ফটো উপলব্ধ
388 নাম : কুশ কোঁৱৰ পিতাৰ নাম: গুণকান্ত ঘৰ নং : ৯৩ বয়স : 45 লিঙ্গ : পুৰুষ	JMV1117471 ফটো উপলব্ধ	389 নাম : অনন্ত বৰা পিতাৰ নাম: জাতন বৰা ঘৰ নং : ৯৩ বয়স : 45 লিঙ্গ : পুৰুষ	JMV1122925 ফটো উপলব্ধ	390 নাম : শোভন কোঁৱৰ মাতৃৰ নাম: সুভালতা কোঁৱৰ ঘৰ নং : 93 বয়স : 43 লিঙ্গ : পুৰুষ	JMV0425124 ফটো উপলব্ধ



391 নাম : বাণমণি কোঁৱৰ পিতাৰ নাম: গুণকান্ত ঘৰ নং : ৯৩ বয়স : 41 লিঙ্গ : মহিলা	JMV1117493 ফটো উপলব্ধ	392 নাম : অন্নদা বড়া স্বামীৰ নাম: অনন্ত বড়া ঘৰ নং : ৯৩ বয়স : 40 লিঙ্গ : মহিলা	JMV1122674 ফটো উপলব্ধ	393 নাম : ৰূপৰেখা কোঁৱৰ স্বামীৰ নাম: শোভন কোঁৱৰ ঘৰ নং : 93 বয়স : 35 লিঙ্গ : মহিলা	JMV0301317 ফটো উপলব্ধ
394 নাম : অনামিকা কোঁৱৰ স্বামীৰ নাম: কুশ কোঁৱৰ ঘৰ নং : 93 বয়স : 27 লিঙ্গ : মহিলা	JMV0321000 ফটো উপলব্ধ	395 নাম : পূৰ্ণিমা কোঁৱৰ পিতাৰ নাম: লাখ কান্তা কোঁৱৰ ঘৰ নং : 93 বয়স : 27 লিঙ্গ : মহিলা	JMV0385005 ফটো উপলব্ধ	396 নাম : ললিত বৰা পিতাৰ নাম: অনন্ত বৰা ঘৰ নং : 93 বয়স : 25 লিঙ্গ : পুৰুষ	JMV0545137 ফটো উপলব্ধ
397 নাম : অনিমেখ গগৈ পিতাৰ নাম: নাৰায়ণ গগৈ ঘৰ নং : 93 বয়স : 22 লিঙ্গ : পুৰুষ	JMV1518331 ফটো উপলব্ধ	398 নাম : দীপ জ্যোতি গগৈ পিতাৰ নাম: নাৰায়ণ গগৈ ঘৰ নং : 93 বয়স : 27 লিঙ্গ : পুৰুষ	JMV0320572 ফটো উপলব্ধ	E 399 নাম : নাৰায়ণ গগৈ পিতাৰ নাম: ভোলানাথ ঘৰ নং : ৯৩ বয়স : 57 লিঙ্গ : পুৰুষ	JMV1117595 ফটো উপলব্ধ
400 নাম : লক্ষীকান্ত কোঁৱৰ পিতাৰ নাম: প্ৰেমেশ্বৰ ঘৰ নং : ৯৩ বয়স : 55 লিঙ্গ : পুৰুষ	JMV1117517 ফটো উপলব্ধ	401 নাম : লাভণ্য কোঁৱৰ স্বামীৰ নাম: লক্ষীকান্ত ঘৰ নং : ৯৩ বয়স : 45 লিঙ্গ : মহিলা	JMV1117528 ফটো উপলব্ধ	402 নাম : ৰূপা গগৈ স্বামীৰ নাম: নাৰায়ণ গগৈ ঘৰ নং : ৯৩ বয়স : 44 লিঙ্গ : মহিলা	JMV1117608 ফটো উপলব্ধ
403 নাম : ভোগেশ্বৰী কোঁৱৰ স্বামীৰ নাম: ওখধৰ কোঁৱৰ ঘৰ নং : ৯৪ বয়স : 82 লিঙ্গ : মহিলা	JMV1122685 ফটো উপলব্ধ	404 নাম : প্ৰেমদা কোঁৱৰ স্বামীৰ নাম: অনিল ঘৰ নং : ৯৪ বয়স : 54 লিঙ্গ : মহিলা	JMV1117620 ফটো উপলব্ধ	405 নাম : প্ৰেমদা কোঁৱৰ স্বামীৰ নাম: অনিল কোঁৱৰ ঘৰ নং : ৯৪ বয়স : 53 লিঙ্গ : মহিলা	JMV0209882 ফটো উপলব্ধ
406 নাম : মহিলা কোঁৱৰ পিতাৰ নাম: ওখধৰ কোঁৱৰ ঘৰ নং : ৯৪ বয়স : 51 লিঙ্গ : পুৰুষ	JMV1122696 ফটো উপলব্ধ	407 নাম : মনোজ কোঁৱৰ পিতাৰ নাম: অনিল কোঁৱৰ ঘৰ নং : ৯৪ বয়স : 30 লিঙ্গ : পুৰুষ	JMV1451894 ফটো উপলব্ধ	408 নাম : সুপ্ৰভা ফুকন স্বামীৰ নাম: ফনিধৰ ঘৰ নং : ৯৬ বয়স : 78 লিঙ্গ : মহিলা	JMV1117631 ফটো উপলব্ধ
409 নাম : প্ৰণব ফুকন পিতাৰ নাম: ফনিধৰ ঘৰ নং : ৯৬ বয়স : 43 লিঙ্গ : পুৰুষ	JMV1117675 ফটো উপলব্ধ	410 নাম : নমিতা হাজৰীকা ফুকন স্বামীৰ নাম: প্ৰমোদ ঘৰ নং : ৯৬ বয়স : 43 লিঙ্গ : মহিলা	JMV1117653 ফটো উপলব্ধ	411 নাম : অসীম ফুকন পিতাৰ নাম: ফনিধৰ ফুকন ঘৰ নং : ৯৬ বয়স : 40 লিঙ্গ : পুৰুষ	JMV1117686 ফটো উপলব্ধ
412 নাম : ননী কোঁৱৰ ফুকন স্বামীৰ নাম: প্ৰণব ফুকন ঘৰ নং : ৯৬ বয়স : 38 লিঙ্গ : মহিলা	JMV1117697 ফটো উপলব্ধ	413 নাম : প্ৰিয়াঙ্কা ৰয় ফুকন স্বামীৰ নাম: অসীম ফুকন ঘৰ নং : 96 বয়স : 36 লিঙ্গ : মহিলা	JMV0524181 ফটো উপলব্ধ	414 নাম : অনজনা ব্ৰায় স্বামীৰ নাম: প্ৰদীপ ৰায় ঘৰ নং : 96 বয়স : 45 লিঙ্গ : মহিলা	JMV0527994 ফটো উপলব্ধ
415 নাম : জিতেন মেচ পিতাৰ নাম: ৰতেশ্বৰ মেচ ঘৰ নং : 96 বয়স : 40 লিঙ্গ : পুৰুষ	JMV0528018 ফটো উপলব্ধ	416 নাম : মথু মুড়া পিতাৰ নাম: জীবন ঘৰ নং : ৯৭ বয়স : 75 লিঙ্গ : পুৰুষ	JMV1117700 ফটো উপলব্ধ	417 নাম : দীপক মুড়া পিতাৰ নাম: মথু মুড়া ঘৰ নং : ৯৭ বয়স : 32 লিঙ্গ : পুৰুষ	JMV1451805 ফটো উপলব্ধ
418 নাম : নিতু মুড়া স্বামীৰ নাম: দীপক মুড়া ঘৰ নং : 97 বয়স : 30 লিঙ্গ : মহিলা	JMV0266254 ফটো উপলব্ধ	419 নাম : ৰাজু কিষাণ পিতাৰ নাম: ৰঞ্জিত কিষাণ ঘৰ নং : 97 বয়স : 26 লিঙ্গ : পুৰুষ	LES0066480 ফটো উপলব্ধ	#2 420 নাম : কিস্তিৰাজ সন্দিকৈ পিতাৰ নাম: প্ৰবিন সন্দিকৈ সন্দিকৈ ঘৰ নং : 77 বয়স : 26 লিঙ্গ : পুৰুষ	JMV0388645 ফটো উপলব্ধ



421	JMV1117755	নাম : জয়া ফুকন স্বামীৰ নাম: দিগন্ত ঘৰ নং : ১০০ বয়স : 48 লিঙ্গ : মহিলা	ফটো উপলব্ধ	422	JMV0001248	নাম : বিতু চেতীয়া পিতাৰ নাম: বাবুল চেতীয়া ঘৰ নং : ১০০ বয়স : 41 লিঙ্গ : পুৰুষ	ফটো উপলব্ধ	423	JMV0434530	নাম : জৰিমণি ফুকন পিতাৰ নাম: দিগন্ত ফুকন ঘৰ নং : 100 বয়স : 28 লিঙ্গ : মহিলা	ফটো উপলব্ধ
424	JMV0405746	নাম : প্ৰাঞ্জল ফুকন মাতৃৰ নাম: জয়া ফুকন ঘৰ নং : 100 বয়স : 26 লিঙ্গ : পুৰুষ	ফটো উপলব্ধ	425	JMV1117766	নাম : ফ্ৰান্সিচ হাচাপুৰ্তি পিতাৰ নাম: জিৰণীমচ ঘৰ নং : ১০১ বয়স : 55 লিঙ্গ : পুৰুষ	ফটো উপলব্ধ	426	JMV1451985	নাম : দুলাৰী হাচাপুৰ্তি স্বামীৰ নাম: ফ্ৰান্সিচ হাচাপুৰ্তি ঘৰ নং : ১০১ বয়স : 52 লিঙ্গ : মহিলা	ফটো উপলব্ধ
427	JMV0271486	নাম : জনি হাসা পুৰ্তি পিতাৰ নাম: ফানছীচ হাৰাপুতী ঘৰ নং : ১০১ বয়স : 28 লিঙ্গ : পুৰুষ	ফটো উপলব্ধ	428	JMV0512301	নাম : মনালিচা হাস পুৰ্তী স্বামীৰ নাম: জনি হাস পুৰ্তী ঘৰ নং : 101 বয়স : 27 লিঙ্গ : মহিলা	ফটো উপলব্ধ	429	LES0068072	নাম : ডেভিদ হাসপুৰ্তি পিতাৰ নাম: ফ্ৰান্সিচ হাসপুৰ্তি ঘৰ নং : ১০১ বয়স : 26 লিঙ্গ : পুৰুষ	ফটো উপলব্ধ
430	LES0051086	নাম : লক্ষ্মী হাসপুৰ্তি স্বামীৰ নাম: ডেভিদ হাসপুৰ্তি ঘৰ নং : 101 বয়স : 24 লিঙ্গ : মহিলা	ফটো উপলব্ধ	431	JMV1122641	নাম : হৰীশা কোঁৱৰ পিতাৰ নাম: সমিত চেতিয়া ঘৰ নং : 101/115 বয়স : 32 লিঙ্গ : পুৰুষ	ফটো উপলব্ধ	432	JMV1117788	নাম : চুকৰাম কৰ্মকাৰ পিতাৰ নাম: বথু কৰ্মকাৰ ঘৰ নং : ১০২ বয়স : 43 লিঙ্গ : পুৰুষ	ফটো উপলব্ধ
433	JMV1117799	নাম : চুচান কৰ্মকাৰ স্বামীৰ নাম: চুকাৰাম কৰ্মকাৰ ঘৰ নং : ১০২ বয়স : 40 লিঙ্গ : মহিলা	ফটো উপলব্ধ	434	JMV0271585	নাম : বামজীবন কৰ্মকাৰ পিতাৰ নাম: বাথেৰ কৰ্মকাৰ ঘৰ নং : ১০২ বয়স : 34 লিঙ্গ : পুৰুষ	ফটো উপলব্ধ	435	JMV0271619	নাম : উষা কৰ্মকাৰ স্বামীৰ নাম: বামজীৱণ কৰ্মকাৰ ঘৰ নং : ১০২ বয়স : 31 লিঙ্গ : মহিলা	ফটো উপলব্ধ
436	LES0106930	নাম : পুনম কৰ্মকাৰ পিতাৰ নাম: লাটে বথু কৰ্মকাৰ ঘৰ নং : 102 বয়স : 31 লিঙ্গ : মহিলা	ফটো উপলব্ধ	437	JMV0305847	নাম : বিকাশ বৰবৰুৱা পিতাৰ নাম: অবনী বোৰোআ ঘৰ নং : 102 বয়স : 25 লিঙ্গ : পুৰুষ	ফটো উপলব্ধ	438	LES0106971	নাম : জোনালী কৰ্মকাৰ পিতাৰ নাম: চুকৰাম কৰ্মকাৰ ঘৰ নং : 102 বয়স : 21 লিঙ্গ : মহিলা	ফটো উপলব্ধ
439	JMV0509265	নাম : মন্তু চংগমাই পিতাৰ নাম: টঙ্কেশ্বৰ চংগমাই ঘৰ নং : 102 ক বয়স : 28 লিঙ্গ : পুৰুষ	ফটো উপলব্ধ	440	JMV0509240	নাম : মুনমী কোঁৱৰ চংগমাই স্বামীৰ নাম: মন্তু চংগমাই ঘৰ নং : 102 ক বয়স : 25 লিঙ্গ : মহিলা	ফটো উপলব্ধ	441	JMV1117813	নাম : থানেশ্বৰী চাংমাই স্বামীৰ নাম: টঙ্কেশ্বৰ ঘৰ নং : ১০২ক বয়স : 54 লিঙ্গ : মহিলা	ফটো উপলব্ধ
E 442	JMV1117824	নাম : লিলেশ্বৰ গগৈ পিতাৰ নাম: সবেশ্বৰ ঘৰ নং : ১০৩ বয়স : 60 লিঙ্গ : পুৰুষ	ফটো উপলব্ধ	443	JMV1117835	নাম : বীনা গগৈ স্বামীৰ নাম: লিলেশ্বৰ ঘৰ নং : ১০৩ বয়স : 55 লিঙ্গ : মহিলা	ফটো উপলব্ধ	444	JMV1117846	নাম : উমাকান্ত গগৈ পিতাৰ নাম: লিলেশ্বৰ গগৈ ঘৰ নং : ১০৩ বয়স : 33 লিঙ্গ : পুৰুষ	ফটো উপলব্ধ
445	JMV0005256	নাম : পপি গগৈ স্বামীৰ নাম: উমাকান্ত গগৈ ঘৰ নং : ১০৩ বয়স : 31 লিঙ্গ : মহিলা	ফটো উপলব্ধ	446	JMV1117857	নাম : দয়াৰাম গড় পিতাৰ নাম: প্ৰতাপ ঘৰ নং : ১০৪ বয়স : 45 লিঙ্গ : পুৰুষ	ফটো উপলব্ধ	447	JMV1117868	নাম : পূৰ্ণিমা গড় স্বামীৰ নাম: দয়াৰাম ঘৰ নং : ১০৪ বয়স : 40 লিঙ্গ : মহিলা	ফটো উপলব্ধ
448	JMV1117879	নাম : ধনীৰাম গড় পিতাৰ নাম: প্ৰতাপ ঘৰ নং : ১০৫ বয়স : 52 লিঙ্গ : পুৰুষ	ফটো উপলব্ধ	449	LES0019851	নাম : অৰ্জুন গড় পিতাৰ নাম: ধনীৰাম গড় ঘৰ নং : 105 বয়স : 22 লিঙ্গ : পুৰুষ	ফটো উপলব্ধ	450	JMV1117891	নাম : ভদ্ৰেশ্বৰ কোঁৱৰ পিতাৰ নাম: মোহন ঘৰ নং : ১০৬ বয়স : 75 লিঙ্গ : পুৰুষ	ফটো উপলব্ধ



451 নাম : বঞ্জমণি কোঁৱৰ স্বামীৰ নাম: ভদ্রেস্বৰ ঘৰ নং : ১০৬ বয়স : 67 লিঙ্গ : মহিলা	JMV1117904 ফটো উপলব্ধ	452 নাম : মদন কোঁৱৰ পিতাৰ নাম: ভদ্রেস্বৰ ঘৰ নং : ১০৬ বয়স : 42 লিঙ্গ : পুৰুষ	JMV1117915 ফটো উপলব্ধ	453 নাম : টক্কেস্বৰ কোঁৱৰ পিতাৰ নাম: ভদ্রেস্বৰ কোঁৱৰ ঘৰ নং : ১০৬ বয়স : 40 লিঙ্গ : পুৰুষ	JMV1117937 ফটো উপলব্ধ
454 নাম : ৰীতা কোঁৱৰ স্বামীৰ নাম: মদন ঘৰ নং : ১০৬ বয়স : 39 লিঙ্গ : মহিলা	JMV1117926 ফটো উপলব্ধ	# 455 নাম : পূৰ্বী কোঁৱৰ স্বামীৰ নাম: টক্কেস্বৰ কোঁৱৰ ঘৰ নং : ১০৬ বয়স : 33 লিঙ্গ : মহিলা	JMV1123406 ফটো উপলব্ধ	# 456 নাম : বাস কোঁৱৰ পিতাৰ নাম: মদন কোঁৱৰ ঘৰ নং : 106 বয়স : 26 লিঙ্গ : পুৰুষ	JMV0405340 ফটো উপলব্ধ
457 নাম : জোনাকী নেওগ কোঁৱৰ স্বামীৰ নাম: বাসু কোঁৱৰ ঘৰ নং : 106 বয়স : 26 লিঙ্গ : মহিলা	LES0045468 ফটো উপলব্ধ	458 নাম : ৰবিনা গড় স্বামীৰ নাম: ৰাজু গড় ঘৰ নং : ১০৭ বয়স : 31 লিঙ্গ : মহিলা	JMV0097923 ফটো উপলব্ধ	459 নাম : কুন্দন গোড় মাতৃৰ নাম: জোনাকী গোড় ঘৰ নং : 107 বয়স : 26 লিঙ্গ : পুৰুষ	LES0020933 ফটো উপলব্ধ
460 নাম : জোনাকী গড় স্বামীৰ নাম: জয়সিং ঘৰ নং : ১০৮ বয়স : 55 লিঙ্গ : মহিলা	JMV1117971 ফটো উপলব্ধ	461 নাম : মানসিং গড় পিতাৰ নাম: জয়সিং গড় ঘৰ নং : ১০৮ বয়স : 47 লিঙ্গ : পুৰুষ	JMV1117982 ফটো উপলব্ধ	462 নাম : জয়সিং গড় পিতাৰ নাম: ফাগু গড় ঘৰ নং : ১০৮ বয়স : 46 লিঙ্গ : পুৰুষ	JMV1451952 ফটো উপলব্ধ
463 নাম : অনিতা গড় স্বামীৰ নাম: মানসিং গড় ঘৰ নং : 108 বয়স : 44 লিঙ্গ : মহিলা	LES0021469 ফটো উপলব্ধ	464 নাম : পূৰ্ণিমা বন্ডা স্বামীৰ নাম: অজয় বন্ডা ঘৰ নং : ১০৮ বয়স : 37 লিঙ্গ : মহিলা	JMV1123575 ফটো উপলব্ধ	465 নাম : অঞ্জলি গড় স্বামীৰ নাম: কুন্দন গড় ঘৰ নং : 108 বয়স : 23 লিঙ্গ : মহিলা	LES0050997 ফটো উপলব্ধ
466 নাম : অজয় বন্ডা পিতাৰ নাম: প্ৰভাচাহাৰ ঘৰ নং : ১০৮ বয়স : 42 লিঙ্গ : পুৰুষ	JMV1118021 ফটো উপলব্ধ	467 নাম : বগাধৰ বুঢ়াগোঁহাই পিতাৰ নাম: ফনীধৰ ঘৰ নং : ১০৯ বয়স : 75 লিঙ্গ : পুৰুষ	JMV1118032 ফটো উপলব্ধ	468 নাম : পূৰ্ণকান্ত বুঢ়াগোঁহাই পিতাৰ নাম: বগাধৰ ঘৰ নং : ১০৯ বয়স : 41 লিঙ্গ : পুৰুষ	JMV1118054 ফটো উপলব্ধ
469 নাম : বিস্তুমণি বুঢ়াগোঁহাই স্বামীৰ নাম: পূৰ্ণকান্ত ঘৰ নং : ১০৯ বয়স : 39 লিঙ্গ : মহিলা	JMV1118065 ফটো উপলব্ধ	470 নাম : দিগন্ত বুঢ়াগোঁহাই পিতাৰ নাম: বগাধৰ বুঢ়াগোঁহাই ঘৰ নং : ১০৯ বয়স : 32 লিঙ্গ : পুৰুষ	JMV1451861 ফটো উপলব্ধ	471 নাম : নিৰমলা বুঢ়াগোঁহাই স্বামীৰ নাম: দিগন্ত বুঢ়াগোঁহাই ঘৰ নং : ১০৯ বয়স : 31 লিঙ্গ : মহিলা	JMV1123600 ফটো উপলব্ধ
E 472 নাম : লিলেশ্বৰী হাতীমুৰীয়া স্বামীৰ নাম: সুখেশ্বৰ ঘৰ নং : ১১০ বয়স : 72 লিঙ্গ : মহিলা	JMV1118087 ফটো উপলব্ধ	473 নাম : পদ্মা হাতীমুৰীয়া পিতাৰ নাম: সুখেশ্বৰ হাতীমুৰীয়া ঘৰ নং : ১১০ বয়স : 46 লিঙ্গ : পুৰুষ	JMV1118098 ফটো উপলব্ধ	474 নাম : ভোগেশ্বৰ হাতীমুৰীয়া পিতাৰ নাম: সুখেশ্বৰ ঘৰ নং : ১১০ বয়স : 45 লিঙ্গ : পুৰুষ	JMV1118112 ফটো উপলব্ধ
475 নাম : প্ৰণতি হাতীমুৰীয়া স্বামীৰ নাম: পদ্মা হাতীমুৰীয়া ঘৰ নং : ১১০ বয়স : 43 লিঙ্গ : মহিলা	JMV1118101 ফটো উপলব্ধ	476 নাম : প্ৰদীপ হাতীমুৰীয়া পিতাৰ নাম: সুখেশ্বৰ ঘৰ নং : ১১০ বয়স : 40 লিঙ্গ : পুৰুষ	JMV1118123 ফটো উপলব্ধ	477 নাম : জ্যোতিমণি হাতীমুৰীয়া স্বামীৰ নাম: ভোগেশ্বৰ হাতীমুৰীয়া ঘৰ নং : ১১০ বয়স : 35 লিঙ্গ : মহিলা	JMV1123655 ফটো উপলব্ধ
478 নাম : মনিষা হাতীমুৰীয়া স্বামীৰ নাম: প্ৰদীপ হাতীমুৰীয়া ঘৰ নং : ১১০ বয়স : 31 লিঙ্গ : মহিলা	JMV1123280 ফটো উপলব্ধ	479 নাম : ৰাহুল হতিমুৰীয়া পিতাৰ নাম: পদ্মা হতিমুৰীয়া ঘৰ নং : 110 বয়স : 24 লিঙ্গ : পুৰুষ	JMV0436667 ফটো উপলব্ধ	480 নাম : পৰি হতিমুৰীয়া পিতাৰ নাম: পদ্মা হতিমুৰীয়া ঘৰ নং : 110 বয়স : 22 লিঙ্গ : মহিলা	JMV1503879 ফটো উপলব্ধ



<p>E 481</p> <p>নাম : অঞ্জলী ভূঞা স্বামীৰ নাম : মহেশ্বৰ ঘৰ নং : 112 বয়স : 52 লিঙ্গ : মহিলা</p> <p>JMV1118145</p> <p>ফটো উপলব্ধ</p>	<p>E 482</p> <p>নাম : বিপুল ভূঞা পিতাৰ নাম : মহেশ্বৰ ভূঞা ঘৰ নং : 112 বয়স : 32 লিঙ্গ : পুৰুষ</p> <p>JMV1123348</p> <p>ফটো উপলব্ধ</p>	<p>483</p> <p>নাম : ত্ৰিবিৰ কোঁৱৰ পিতাৰ নাম : হেমধৰ ঘৰ নং : 112 বয়স : 65 লিঙ্গ : পুৰুষ</p> <p>JMV1118156</p> <p>ফটো উপলব্ধ</p>
<p>484</p> <p>নাম : চম্পা কোঁৱৰ স্বামীৰ নাম : ত্ৰিবিৰ ঘৰ নং : 112 বয়স : 58 লিঙ্গ : মহিলা</p> <p>JMV1118167</p> <p>ফটো উপলব্ধ</p>	<p>485</p> <p>নাম : দুৰ্গা কোঁৱৰ পিতাৰ নাম : ত্ৰিবিৰ ঘৰ নং : 112 বয়স : 43 লিঙ্গ : পুৰুষ</p> <p>JMV1118178</p> <p>ফটো উপলব্ধ</p>	<p>486</p> <p>নাম : পৰিনীতা কোঁৱৰ স্বামীৰ নাম : দুৰ্গা কোঁৱৰ ঘৰ নং : 112 বয়স : 43 লিঙ্গ : মহিলা</p> <p>JMV1123508</p> <p>ফটো উপলব্ধ</p>
<p>487</p> <p>নাম : মঞ্জিত কোঁৱৰ পিতাৰ নাম : ত্ৰিবিৰ কোঁৱৰ ঘৰ নং : 112 বয়স : 33 লিঙ্গ : পুৰুষ</p> <p>JMV1123122</p> <p>ফটো উপলব্ধ</p>	<p>488</p> <p>নাম : মাধব চাংমাই পিতাৰ নাম : ভুবন ঘৰ নং : 112 বয়স : 62 লিঙ্গ : পুৰুষ</p> <p>JMV1118203</p> <p>ফটো উপলব্ধ</p>	<p>489</p> <p>নাম : দিপালী চাংমাই স্বামীৰ নাম : মাধব ঘৰ নং : 112 বয়স : 59 লিঙ্গ : মহিলা</p> <p>JMV1118214</p> <p>ফটো উপলব্ধ</p>
<p>490</p> <p>নাম : ৰাজীৱ চাংমাই পিতাৰ নাম : মাধব চাংমাই ঘৰ নং : 112 বয়স : 36 লিঙ্গ : পুৰুষ</p> <p>JMV1118225</p> <p>ফটো উপলব্ধ</p>	<p>491</p> <p>নাম : তুলন চাংমাই পিতাৰ নাম : মাধব চাংমাই ঘৰ নং : 112 বয়স : 34 লিঙ্গ : পুৰুষ</p> <p>JMV1118236</p> <p>ফটো উপলব্ধ</p>	<p>492</p> <p>নাম : মুনমুন দিহিঙ্গীয়া চাংমাই স্বামীৰ নাম : ৰাজীৱ চাংমাই ঘৰ নং : 112 বয়স : 32 লিঙ্গ : মহিলা</p> <p>JMV1123531</p> <p>ফটো উপলব্ধ</p>
<p>493</p> <p>নাম : জিম্পী চাংমাই স্বামীৰ নাম : তুলন চাংমাই ঘৰ নং : 112 বয়স : 30 লিঙ্গ : মহিলা</p> <p>JMV0218008</p> <p>ফটো উপলব্ধ</p>	<p>494</p> <p>নাম : গুজলা দুবণীয়া পিতাৰ নাম : গুজলা ঘৰ নং : 112 বয়স : 52 লিঙ্গ : পুৰুষ</p> <p>JMV1118247</p> <p>ফটো উপলব্ধ</p>	<p>E 495</p> <p>নাম : কৌশল্যা বৰুৱা স্বামীৰ নাম : দেউৰা ঘৰ নং : 112 বয়স : 76 লিঙ্গ : মহিলা</p> <p>JMV1118258</p> <p>ফটো উপলব্ধ</p>
<p>496</p> <p>নাম : ৰঞ্জন চেতিয়া পিতাৰ নাম : নৰেণ ঘৰ নং : 112 বয়স : 42 লিঙ্গ : পুৰুষ</p> <p>JMV1118281</p> <p>ফটো উপলব্ধ</p>	<p>497</p> <p>নাম : শিশুৰাম বৰুৱা পিতাৰ নাম : দেউৰা বৰুৱা ঘৰ নং : 112 বয়স : 42 লিঙ্গ : পুৰুষ</p> <p>JMV1118269</p> <p>ফটো উপলব্ধ</p>	<p>498</p> <p>নাম : প্ৰবীৰ চেতিয়া পিতাৰ নাম : নৰেণ চেতিয়া ঘৰ নং : 112 বয়স : 40 লিঙ্গ : পুৰুষ</p> <p>JMV1123133</p> <p>ফটো উপলব্ধ</p>
<p>499</p> <p>নাম : সোণমাই চেতিয়া স্বামীৰ নাম : ৰঞ্জন ঘৰ নং : 112 বয়স : 39 লিঙ্গ : মহিলা</p> <p>JMV1118292</p> <p>ফটো উপলব্ধ</p>	<p>#2 500</p> <p>নাম : নিৰ বৰুৱা স্বামীৰ নাম : শিশুৰাম বৰুৱা ঘৰ নং : 112 বয়স : 39 লিঙ্গ : মহিলা</p> <p>JMV1118270</p> <p>ফটো উপলব্ধ</p>	<p>501</p> <p>নাম : নমিতা চেতিয়া স্বামীৰ নাম : প্ৰবীৰ চেতিয়া ঘৰ নং : 112 বয়স : 36 লিঙ্গ : মহিলা</p> <p>JMV1451883</p> <p>ফটো উপলব্ধ</p>
<p>502</p> <p>নাম : জমুনা সত্ৰধৰ চেতিয়া স্বামীৰ নাম : প্ৰবীৰ চেতিয়া ঘৰ নং : 112 বয়স : 28 লিঙ্গ : মহিলা</p> <p>JMV1470475</p> <p>ফটো উপলব্ধ</p>	<p>503</p> <p>নাম : জ্যোৎস্না চেতিয়া পিতাৰ নাম : ৰঞ্জন ঘৰ নং : 112 বয়স : 22 লিঙ্গ : মহিলা</p> <p>JMV1481357</p> <p>ফটো উপলব্ধ</p>	<p>504</p> <p>নাম : ৰামশঙ্কৰ লোধি পিতাৰ নাম : হৰি লোধি ঘৰ নং : 112 বয়স : 57 লিঙ্গ : পুৰুষ</p> <p>JMV1118305</p> <p>ফটো উপলব্ধ</p>
<p>505</p> <p>নাম : অন লোধি স্বামীৰ নাম : ৰামশঙ্কৰ লোধি ঘৰ নং : 112 বয়স : 44 লিঙ্গ : মহিলা</p> <p>JMV1118316</p> <p>ফটো উপলব্ধ</p>	<p>506</p> <p>নাম : দিপক লোধি পিতাৰ নাম : ৰামশঙ্কৰ লোধি ঘৰ নং : 120 বয়স : 23 লিঙ্গ : পুৰুষ</p> <p>LES0020024</p> <p>ফটো উপলব্ধ</p>	<p>507</p> <p>নাম : ছংখাম বুঢ়াগোঁহাই পিতাৰ নাম : বলিন বুঢ়াগোঁহাই ঘৰ নং : 120 বয়স : 21 লিঙ্গ : পুৰুষ</p> <p>JMV1520311</p> <p>ফটো উপলব্ধ</p>
<p>508</p> <p>নাম : বলিন বুঢ়াগোঁহাই পিতাৰ নাম : হিতেশ্বৰ বুঢ়াগোঁহাই ঘৰ নং : 120 বয়স : 51 লিঙ্গ : পুৰুষ</p> <p>JMV1118327</p> <p>ফটো উপলব্ধ</p>	<p>509</p> <p>নাম : সুবন্তী বুঢ়াগোঁহাই স্বামীৰ নাম : বোলিন বুঢ়াগোঁহাই ঘৰ নং : 120 বয়স : 47 লিঙ্গ : মহিলা</p> <p>JMV1118338</p> <p>ফটো উপলব্ধ</p>	<p>510</p> <p>নাম : বিষ্ণু গড় মাতৃৰ নাম : পদ্মা গড় ঘৰ নং : 121 বয়স : 55 লিঙ্গ : পুৰুষ</p> <p>JMV1118349</p> <p>ফটো উপলব্ধ</p>



511 নাম : আজাদ সিং বৰাইক পিতাৰ নাম: মন সিং বৰাইক ঘৰ নং : 121ক বয়স : 27 লিঙ্গ : পুৰুষ	LES0066241 ফটো উপলব্ধ	512 নাম : মানসিংহ বৰাইক পিতাৰ নাম: ৰামজীৱন বৰাইক ঘৰ নং : 121 কো বয়স : 66 লিঙ্গ : পুৰুষ	LES0058263 ফটো উপলব্ধ	513 নাম : পূৰ্ণিমা বৰাইক স্বামীৰ নাম: বৃন্দাৰঞ্জন বৰাইক ঘৰ নং : 121ক বয়স : 43 লিঙ্গ : মহিলা	LES0016162 ফটো উপলব্ধ
514 নাম : ৰাজু গড় পিতাৰ নাম: দেবসিং গড় ঘৰ নং : 122 বয়স : 36 লিঙ্গ : পুৰুষ	JMV0436550 ফটো উপলব্ধ	515 নাম : বিজয় গড় পিতাৰ নাম: দেউসিং গড় ঘৰ নং : 122 বয়স : 33 লিঙ্গ : পুৰুষ	LES0021998 ফটো উপলব্ধ	516 নাম : দিলগি গড় স্বামীৰ নাম: বিজয় গড় ঘৰ নং : 122 বয়স : 30 লিঙ্গ : মহিলা	LES0006627 ফটো উপলব্ধ
517 নাম : চন্দা গড় স্বামীৰ নাম: ৰাজু গড় ঘৰ নং : 122 বয়স : 29 লিঙ্গ : মহিলা	JMV0436519 ফটো উপলব্ধ	518 নাম : হৰিপ্রসাদ গড় পিতাৰ নাম: শিবচৰণ ঘৰ নং : 124 বয়স : 65 লিঙ্গ : পুৰুষ	JMV1118394 ফটো উপলব্ধ	519 নাম : অজয় গড় পিতাৰ নাম: শুকদেব সিং ঘৰ নং : 124 বয়স : 33 লিঙ্গ : পুৰুষ	JMV1504000 ফটো উপলব্ধ
520 নাম : বাবু গোড় পিতাৰ নাম: হৰি প্রসাদ গড় ঘৰ নং : 124 বয়স : 31 লিঙ্গ : পুৰুষ	JMV0318105 ফটো উপলব্ধ	521 নাম : ৰূপালি গড় স্বামীৰ নাম: অজয় ঘৰ নং : 124 বয়স : 31 লিঙ্গ : মহিলা	JMV1503986 ফটো উপলব্ধ	522 নাম : দেৱজিত দিহিঙ্গীয়া পিতাৰ নাম: উমাকান্ত দিহিঙ্গীয়া ঘৰ নং : 128ক বয়স : 27 লিঙ্গ : পুৰুষ	JMV0051334 ফটো উপলব্ধ
523 নাম : দিপজ্যোতি দিহিঙ্গীয়া পিতাৰ নাম: উমা দিহিঙ্গীয়া ঘৰ নং : 128 ক বয়স : 28 লিঙ্গ : পুৰুষ	JMV0019117 ফটো উপলব্ধ	524 নাম : উমা দিহিঙ্গীয়া পিতাৰ নাম: ৰত্নেশ্বৰ ঘৰ নং : 128ক বয়স : 55 লিঙ্গ : পুৰুষ	JMV1118407 ফটো উপলব্ধ	525 নাম : চেনেহী গগৈ দিহিঙ্গীয়া স্বামীৰ নাম: উমা ঘৰ নং : 128ক বয়স : 50 লিঙ্গ : মহিলা	JMV1118418 ফটো উপলব্ধ
526 নাম : অকণ গগৈ পিতাৰ নাম: সুখেশ্বৰ ঘৰ নং : 125 বয়স : 62 লিঙ্গ : পুৰুষ	JMV1118429 ফটো উপলব্ধ	527 নাম : বিদ্যা গগৈ পিতাৰ নাম: মনেশ্বৰ ঘৰ নং : 125 বয়স : 58 লিঙ্গ : পুৰুষ	JMV1279409 ফটো উপলব্ধ	528 নাম : বাসন্তী গগৈ স্বামীৰ নাম: অকণ ঘৰ নং : 125 বয়স : 55 লিঙ্গ : মহিলা	JMV1118430 ফটো উপলব্ধ
529 নাম : প্ৰশান্ত গগৈ পিতাৰ নাম: অকণ গগৈ ঘৰ নং : 125 বয়স : 32 লিঙ্গ : পুৰুষ	JMV0097931 ফটো উপলব্ধ	530 নাম : প্ৰিয়ঙ্কা গগৈ পিতাৰ নাম: বিদ্যা গগৈ ঘৰ নং : 125 বয়স : 24 লিঙ্গ : মহিলা	JMV0396424 ফটো উপলব্ধ	531 নাম : ৰিমজিম দিহিঙ্গীয়া পিতাৰ নাম: ৰাজেন দিহিঙ্গীয়া ঘৰ নং : 125 বয়স : 23 লিঙ্গ : মহিলা	JMV0525394 ফটো উপলব্ধ
532 নাম : প্ৰতিমা গগৈ স্বামীৰ নাম: প্ৰশান্ত গগৈ ঘৰ নং : 125 বয়স : 23 লিঙ্গ : মহিলা	JMV1147362 ফটো উপলব্ধ	533 নাম : প্ৰিয়ঙ্কা সিং গগৈ স্বামীৰ নাম: তিতু গগৈ ঘৰ নং : 125ক বয়স : 23 লিঙ্গ : মহিলা	JMV1468982 ফটো উপলব্ধ	534 নাম : পৰিস্বিতা গগৈ স্বামীৰ নাম: তিতু গগৈ ঘৰ নং : 125ক বয়স : 27 লিঙ্গ : মহিলা	LES0061952 ফটো উপলব্ধ
535 নাম : ৰঞ্জু গগৈ স্বামীৰ নাম: নন্দেশ্বৰ ঘৰ নং : 125ক বয়স : 56 লিঙ্গ : মহিলা	JMV1118441 ফটো উপলব্ধ	536 নাম : মনু গগৈ পিতাৰ নাম: থানেশ্বৰ গগৈ ঘৰ নং : 125ক বয়স : 36 লিঙ্গ : পুৰুষ	JMV1118463 ফটো উপলব্ধ	537 নাম : টিটু গগৈ পিতাৰ নাম: নন্দেশ্বৰ গগৈ ঘৰ নং : 125ক বয়স : 34 লিঙ্গ : পুৰুষ	JMV1118474 ফটো উপলব্ধ
538 নাম : নকুল দিহিঙ্গীয়া পিতাৰ নাম: ৰত্নেশ্বৰ ঘৰ নং : 126 বয়স : 67 লিঙ্গ : পুৰুষ	JMV1118485 ফটো উপলব্ধ	539 নাম : জয়ন্তী দিহিঙ্গীয়া স্বামীৰ নাম: নকুল ঘৰ নং : 126 বয়স : 58 লিঙ্গ : মহিলা	JMV1118496 ফটো উপলব্ধ	540 নাম : উজ্বলজ্যোতি দিহিঙ্গীয়া পিতাৰ নাম: নকুল দিহিঙ্গীয়া ঘৰ নং : 126 বয়স : 29 লিঙ্গ : পুৰুষ	JMV0020578 ফটো উপলব্ধ



541 নাম : পৰাগ কোঁৱৰ পিতাৰ নাম: দুলােশ্বৰ ঘৰ নং : ১২৭ বয়স : 42 লিঙ্গ : পুৰুষ	JMV1118510 ফটো উপলব্ধ	542 নাম : বিনীতা কোঁৱৰ স্বামীৰ নাম: পৰাগ ঘৰ নং : ১২৭ বয়স : 39 লিঙ্গ : মহিলা	JMV1118521 ফটো উপলব্ধ	543 নাম : পলাশ কোঁৱৰ পিতাৰ নাম: দুলােশ্বৰ ঘৰ নং : ১২৭ বয়স : 39 লিঙ্গ : পুৰুষ	JMV1118532 ফটো উপলব্ধ
544 নাম : কুঞ্জলতা কোঁৱৰ স্বামীৰ নাম: পলাশ ঘৰ নং : ১২৭ বয়স : 38 লিঙ্গ : মহিলা	JMV1118543 ফটো উপলব্ধ	545 নাম : অমত কোঁৱৰ পিতাৰ নাম: পৰাগ কোঁৱৰ ঘৰ নং : 127 বয়স : 26 লিঙ্গ : পুৰুষ	JMV0405753 ফটো উপলব্ধ	546 নাম : বঞ্জন কোঁৱৰ পিতাৰ নাম: পৰাগ কোঁৱৰ ঘৰ নং : 127 বয়স : 22 লিঙ্গ : পুৰুষ	LES0020032 ফটো উপলব্ধ
547 নাম : জুনালী কোঁৱৰ পিতাৰ নাম: দুলােশ্বৰ কোঁৱৰ ঘৰ নং : ১২৭ বয়স : 50 লিঙ্গ : মহিলা	JMV1118576 ফটো উপলব্ধ	548 নাম : দিপালী কোঁৱৰ মাতৃৰ নাম: জুনালী কোঁৱৰ ঘৰ নং : ১২৭ বয়স : 31 লিঙ্গ : মহিলা	JMV1451623 ফটো উপলব্ধ	549 নাম : ফুলেশ্বৰী দূৱৰী স্বামীৰ নাম: গণেশ ঘৰ নং : ১২৯ বয়স : 78 লিঙ্গ : মহিলা	JMV1118598 ফটো উপলব্ধ
550 নাম : সোনতৰা দূৱৰী স্বামীৰ নাম: সাগৰ ঘৰ নং : ১২৯ বয়স : 51 লিঙ্গ : মহিলা	JMV1118612 ফটো উপলব্ধ	551 নাম : জোনমণি দূৱৰী স্বামীৰ নাম: ফুলকন ঘৰ নং : ১২৯ বয়স : 49 লিঙ্গ : মহিলা	JMV1118601 ফটো উপলব্ধ	552 নাম : বণমালি দূৱৰী পিতাৰ নাম: সাগৰ দূৱৰী ঘৰ নং : ১২৯ বয়স : 31 লিঙ্গ : পুৰুষ	JMV1451725 ফটো উপলব্ধ
553 নাম : নিতু দূৱৰী পিতাৰ নাম: ফুলকন দূৱৰী ঘৰ নং : ১২৯ বয়স : 29 লিঙ্গ : পুৰুষ	JMV0022186 ফটো উপলব্ধ	554 নাম : তুলতুল দূৱৰী পিতাৰ নাম: সাগৰ দূৱৰী ঘৰ নং : ১২৯ বয়স : 27 লিঙ্গ : পুৰুষ	JMV0221747 ফটো উপলব্ধ	555 নাম : পাপৰি দূৱৰী স্বামীৰ নাম: নিতু দূৱৰী ঘৰ নং : 129 বয়স : 27 লিঙ্গ : মহিলা	JMV0301366 ফটো উপলব্ধ
556 নাম : কৰবী দূৱৰী পিতাৰ নাম: ফুলকন দূৱৰী ঘৰ নং : 129 বয়স : 27 লিঙ্গ : মহিলা	JMV0301457 ফটো উপলব্ধ	557 নাম : ৰমা বুঢ়াগোহাঁই পিতাৰ নাম: কানাই ঘৰ নং : ১৩২ বয়স : 58 লিঙ্গ : পুৰুষ	JMV1118634 ফটো উপলব্ধ	558 নাম : বিতোপন বুঢ়াগোহাঁই পিতাৰ নাম: ৰমা বুঢ়াগোহাঁই ঘৰ নং : ১৩২ বয়স : 36 লিঙ্গ : পুৰুষ	JMV0222216 ফটো উপলব্ধ
559 নাম : ৰূপা বুঢ়াগোহাঁই স্বামীৰ নাম: ইন্দ্ৰ বুঢ়াগোহাঁই ঘৰ নং : ১৩২ বয়স : 33 লিঙ্গ : মহিলা	JMV1123202 ফটো উপলব্ধ	560 নাম : মণিষা বুঢ়াগোহাঁই স্বামীৰ নাম: বিতোপন বুঢ়াগোহাঁই ঘৰ নং : ১৩২ বয়স : 31 লিঙ্গ : মহিলা	JMV0222299 ফটো উপলব্ধ	561 নাম : ৰিতুপন বুঢ়াগোহাঁই পিতাৰ নাম: ৰমা বুঢ়াগোহাঁই ঘৰ নং : ১৩২ বয়স : 31 লিঙ্গ : পুৰুষ	JMV0024836 ফটো উপলব্ধ
562 নাম : চিত্ৰ বুঢ়াগোহাঁই পিতাৰ নাম: কানাই ঘৰ নং : ১৩৩ বয়স : 73 লিঙ্গ : পুৰুষ	JMV1118645 ফটো উপলব্ধ	563 নাম : লিলিমা বুঢ়াগোহাঁই স্বামীৰ নাম: চিত্ৰ ঘৰ নং : ১৩৩ বয়স : 62 লিঙ্গ : মহিলা	JMV1118656 ফটো উপলব্ধ	564 নাম : নোমলু বুঢ়াগোহাঁই পিতাৰ নাম: কানাই ঘৰ নং : ১৩৩ বয়স : 56 লিঙ্গ : পুৰুষ	JMV1118667 ফটো উপলব্ধ
565 নাম : ইন্দ্ৰকান্ত বুঢ়াগোহাঁই পিতাৰ নাম: চিত্ৰ বুঢ়াগোহাঁই ঘৰ নং : ১৩৩ বয়স : 34 লিঙ্গ : পুৰুষ	JMV1123177 ফটো উপলব্ধ	566 নাম : দিপাংক বুঢ়াগোহাঁই পিতাৰ নাম: চিত্ৰ বুঢ়াগোহাঁই ঘৰ নং : ১৩৩ বয়স : 32 লিঙ্গ : পুৰুষ	JMV1123166 ফটো উপলব্ধ	# 567 নাম : লক্ষীকান্ত ৰাজকোঁৱৰ পিতাৰ নাম: মানিক ঘৰ নং : ১৩৪ বয়স : 61 লিঙ্গ : পুৰুষ	JMV1118689 ফটো উপলব্ধ
568 নাম : গুণলতা ৰাজকোঁৱৰ স্বামীৰ নাম: লক্ষীকান্ত ঘৰ নং : ১৩৪ বয়স : 57 লিঙ্গ : মহিলা	JMV1118690 ফটো উপলব্ধ	569 নাম : যোগেন ৰাজকোঁৱৰ পিতাৰ নাম: লক্ষীকান্ত ৰাজকোঁৱৰ ঘৰ নং : ১৩৪ বয়স : 30 লিঙ্গ : পুৰুষ	JMV0096453 ফটো উপলব্ধ	570 নাম : নাৰায়ণ গুণৈ পিতাৰ নাম: পুনিৰাম ঘৰ নং : ১৩৫ বয়স : 82 লিঙ্গ : পুৰুষ	JMV1118703 ফটো উপলব্ধ

<p>E 571</p> <p>নাম : পদ্মা গগৈ স্বামীৰ নাম : নাৰায়ণ ঘৰ নং : ১৩৫ বয়স : ৭৫ লিঙ্গ : মহিলা</p> <p>JMV1118714</p> <p>ফটো উপলব্ধ</p>	<p>572</p> <p>নাম : খগেন গগৈ পিতাৰ নাম : নাৰায়ণ ঘৰ নং : ১৩৫ বয়স : 55 লিঙ্গ : পুৰুষ</p> <p>JMV1118725</p> <p>ফটো উপলব্ধ</p>	<p>573</p> <p>নাম : ব্রিনিতা বৰুৱা গগৈ স্বামীৰ নাম : খগেন ঘৰ নং : ১৩৫ বয়স : 54 লিঙ্গ : মহিলা</p> <p>JMV1118736</p> <p>ফটো উপলব্ধ</p>
<p>574</p> <p>নাম : নবীন গগৈ পিতাৰ নাম : কলিমতি ঘৰ নং : ১৩৮ বয়স : 74 লিঙ্গ : পুৰুষ</p> <p>JMV1118747</p> <p>ফটো উপলব্ধ</p>	<p>575</p> <p>নাম : ভদেশ্বৰ গগৈ পিতাৰ নাম : পূনিৰাম গগৈ ঘৰ নং : ১৩৮ বয়স : 70 লিঙ্গ : পুৰুষ</p> <p>JMV1118769</p> <p>ফটো উপলব্ধ</p>	<p>576</p> <p>নাম : কণিকা গগৈ পিতাৰ নাম : ভদেশ্বৰ গগৈ ঘৰ নং : ১৩৮ বয়স : 39 লিঙ্গ : মহিলা</p> <p>JMV0027938</p> <p>ফটো উপলব্ধ</p>
<p>577</p> <p>নাম : বোরগোহেন বোরগোহেন স্বামীৰ নাম : বোরগোহেন বোরগোহেন ঘৰ নং : ১৩৮ বয়স : 31 লিঙ্গ : মহিলা</p> <p>JMV0028167</p> <p>ফটো উপলব্ধ</p>	<p>578</p> <p>নাম : কমলচন্দ্ৰ গগৈ পিতাৰ নাম : ধনীৰাম ঘৰ নং : ১৩৯ বয়স : 58 লিঙ্গ : পুৰুষ</p> <p>JMV1118792</p> <p>ফটো উপলব্ধ</p>	<p>579</p> <p>নাম : দেবিকা গগৈ স্বামীৰ নাম : কমল ঘৰ নং : ১৩৯ বয়স : 57 লিঙ্গ : মহিলা</p> <p>JMV1118805</p> <p>ফটো উপলব্ধ</p>
<p>580</p> <p>নাম : প্ৰীতিৰেখা লাহন পিতাৰ নাম : দিগন্ত লাহন ঘৰ নং : ১৩৯ বয়স : 24 লিঙ্গ : মহিলা</p> <p>JMV0441949</p> <p>ফটো উপলব্ধ</p>	<p>581</p> <p>নাম : দেৱজ্যোতি মুৰ্মা পিতাৰ নাম : ৰাজেশ মুৰ্মা ঘৰ নং : 139 বয়স : 23 লিঙ্গ : পুৰুষ</p> <p>LES0023408</p> <p>ফটো উপলব্ধ</p>	<p># 582</p> <p>নাম : মামনী লাহন স্বামীৰ নাম : দিগন্ত লাহন ঘৰ নং : ১৩৯ক বয়স : 53 লিঙ্গ : মহিলা</p> <p>JMV1118849</p> <p>ফটো উপলব্ধ</p>
<p>583</p> <p>নাম : দিগন্ত লাহন পিতাৰ নাম : লোহেশ্বৰ লাহন ঘৰ নং : ১৩৯ক বয়স : 52 লিঙ্গ : পুৰুষ</p> <p>JMV1118838</p> <p>ফটো উপলব্ধ</p>	<p>584</p> <p>নাম : গংগামণি মূড়া স্বামীৰ নাম : অজয় মূড়া ঘৰ নং : ১৪০ বয়স : 32 লিঙ্গ : মহিলা</p> <p>JMV1451678</p> <p>ফটো উপলব্ধ</p>	<p>585</p> <p>নাম : ৰঞ্জিত বুঢ়াগোঁহাই পিতাৰ নাম : জিবেধৰ ঘৰ নং : ১৪১ বয়স : 59 লিঙ্গ : পুৰুষ</p> <p>JMV1118883</p> <p>ফটো উপলব্ধ</p>
<p>586</p> <p>নাম : বধেশ্বৰী বুঢ়াগোঁহাই স্বামীৰ নাম : ৰঞ্জিত ঘৰ নং : ১৪১ বয়স : 54 লিঙ্গ : মহিলা</p> <p>JMV1118894</p> <p>ফটো উপলব্ধ</p>	<p>587</p> <p>নাম : গোলাপ বুঢ়াগোঁহাই পিতাৰ নাম : ৰঞ্জিত বুঢ়াগোঁহাই ঘৰ নং : ১৪১ বয়স : 38 লিঙ্গ : পুৰুষ</p> <p>JMV1451703</p> <p>ফটো উপলব্ধ</p>	<p>588</p> <p>নাম : জোনমণি বুঢ়াগোঁহাই স্বামীৰ নাম : গোলাপ বুঢ়াগোঁহাই ঘৰ নং : ১৪১ বয়স : 36 লিঙ্গ : মহিলা</p> <p>JMV1451714</p> <p>ফটো উপলব্ধ</p>
<p>589</p> <p>নাম : জন বুঢ়াগোঁহাই পিতাৰ নাম : ৰঞ্জিত বুঢ়াগোঁহাই ঘৰ নং : ১৪১ বয়স : 36 লিঙ্গ : পুৰুষ</p> <p>JMV1451689</p> <p>ফটো উপলব্ধ</p>	<p>E 590</p> <p>নাম : প্ৰিয়নাথ কোঁৱৰ পিতাৰ নাম : অক্ষয় ঘৰ নং : ১৪২ বয়স : ৭৪ লিঙ্গ : পুৰুষ</p> <p>JMV1118907</p> <p>ফটো উপলব্ধ</p>	<p>591</p> <p>নাম : বীনা কোঁৱৰ স্বামীৰ নাম : প্ৰিয়নাথ ঘৰ নং : ১৪২ বয়স : 60 লিঙ্গ : মহিলা</p> <p>JMV1118918</p> <p>ফটো উপলব্ধ</p>
<p>592</p> <p>নাম : জ্যোতি ফুকন পিতাৰ নাম : সত্যনাথ ফুকন ঘৰ নং : ১৪২ক বয়স : 31 লিঙ্গ : মহিলা</p> <p>JMV0093492</p> <p>ফটো উপলব্ধ</p>	<p>E 593</p> <p>নাম : সত্যনাথ ফুকন পিতাৰ নাম : অক্ষয় ফুকন ঘৰ নং : ১৪২ক বয়স : 52 লিঙ্গ : পুৰুষ</p> <p>JMV1118929</p> <p>ফটো উপলব্ধ</p>	<p>594</p> <p>নাম : সূশীলা বাইলুং গগৈ স্বামীৰ নাম : দেৱজিত গগৈ ঘৰ নং : 143 ক বয়স : 27 লিঙ্গ : মহিলা</p> <p>LES0081364</p> <p>ফটো উপলব্ধ</p>
<p>595</p> <p>নাম : প্ৰিয়া গগৈ পিতাৰ নাম : দিগন্ত গোগ ঘৰ নং : 143 ক বয়স : 20 লিঙ্গ : মহিলা</p> <p>LES0080614</p> <p>ফটো উপলব্ধ</p>	<p>596</p> <p>নাম : প্ৰভাত চন্দ্ৰ গগৈ পিতাৰ নাম : তুলসী গগৈ ঘৰ নং : ১৪৩ক বয়স : 67 লিঙ্গ : পুৰুষ</p> <p>JMV1123111</p> <p>ফটো উপলব্ধ</p>	<p>597</p> <p>নাম : তিলেশ্বৰী গগৈ স্বামীৰ নাম : প্ৰভাত চন্দ্ৰ গগৈ ঘৰ নং : ১৪৩ক বয়স : 64 লিঙ্গ : মহিলা</p> <p>JMV1123519</p> <p>ফটো উপলব্ধ</p>
<p>598</p> <p>নাম : দিগন্ত গগৈ পিতাৰ নাম : প্ৰভাত চন্দ্ৰ গগৈ ঘৰ নং : ১৪৩ক বয়স : 39 লিঙ্গ : পুৰুষ</p> <p>JMV1123100</p> <p>ফটো উপলব্ধ</p>	<p>599</p> <p>নাম : ৰেন গগৈ স্বামীৰ নাম : দিগন্ত গগৈ ঘৰ নং : ১৪৩ক বয়স : 37 লিঙ্গ : মহিলা</p> <p>JMV1123520</p> <p>ফটো উপলব্ধ</p>	<p>600</p> <p>নাম : দেৱজিত গগৈ পিতাৰ নাম : প্ৰভাত চন্দ্ৰ গগৈ ঘৰ নং : ১৪৩ক বয়স : 33 লিঙ্গ : পুৰুষ</p> <p>JMV1451690</p> <p>ফটো উপলব্ধ</p>

601 নাম : অজিত ৰাজকোঁৱৰ পিতাৰ নাম: প্ৰেমকান্ত ঘৰ নং : ১৪৫ বয়স : 58 লিঙ্গ : পুৰুষ	JMV1118963 ফটো উপলব্ধ	602 নাম : দুলাল ৰাজকোঁৱৰ পিতাৰ নাম: আজিত ৰাজকোঁৱৰ ঘৰ নং : ১৪৫ বয়স : 40 লিঙ্গ : পুৰুষ	JMV1118985 ফটো উপলব্ধ	603 নাম : প্ৰতিভা কোঁৱৰ স্বামীৰ নাম: উপেন ঘৰ নং : ১৪৬ বয়স : 50 লিঙ্গ : মহিলা	JMV1119002 ফটো উপলব্ধ
604 নাম : নবকুমাৰ কোঁৱৰ পিতাৰ নাম: উপেন কোঁৱৰ ঘৰ নং : ১৪৬ বয়স : 35 লিঙ্গ : পুৰুষ	JMV1119024 ফটো উপলব্ধ	605 নাম : মনজ কোঁৱৰ পিতাৰ নাম: উপেন কোঁৱৰ ঘৰ নং : ১৪৬ বয়স : 31 লিঙ্গ : পুৰুষ	JMV1123199 ফটো উপলব্ধ	606 নাম : সৰুমাৰ্হী চাংমাই স্বামীৰ নাম: পিতাম্বৰ ঘৰ নং : ১৪৭ বয়স : 72 লিঙ্গ : মহিলা	JMV1119035 ফটো উপলব্ধ
607 নাম : অৰুণ চাংমাই পিতাৰ নাম: পিতাম্বৰ ঘৰ নং : ১৪৭ বয়স : 41 লিঙ্গ : পুৰুষ	JMV1119046 ফটো উপলব্ধ	608 নাম : আভামনি চাংমাই স্বামীৰ নাম: অৰুণ চাংমাই ঘৰ নং : ১৪৭ বয়স : 40 লিঙ্গ : মহিলা	JMV1123268 ফটো উপলব্ধ	609 নাম : সমীৰ চাংমাই পিতাৰ নাম: অৰুণ চাংমাই ঘৰ নং : 147 বয়স : 20 লিঙ্গ : পুৰুষ	LES0078196 ফটো উপলব্ধ
610 নাম : হিৰণ্য ৰাজকোঁৱৰ স্বামীৰ নাম: তুযেশ্বৰ ৰাজকোঁৱৰ ঘৰ নং : ১৪৭ক বয়স : 77 লিঙ্গ : মহিলা	JMV1119068 ফটো উপলব্ধ	611 নাম : মোহন ৰাজকোঁৱৰ পিতাৰ নাম: তুযেশ্বৰ ৰাজকোঁৱৰ ঘৰ নং : ১৪৭ক বয়স : 49 লিঙ্গ : পুৰুষ	JMV1119079 ফটো উপলব্ধ	612 নাম : গায়ত্ৰী ৰাজ কোঁৱৰ স্বামীৰ নাম: মোহন ৰাজ কোঁৱৰ ঘৰ নং : ১৪৭ক বয়স : 35 লিঙ্গ : মহিলা	JMV1123428 ফটো উপলব্ধ
613 নাম : অৰ্চনা সন্দিকৈ স্বামীৰ নাম: মহেন্দ্ৰ সন্দিকৈ ঘৰ নং : ১৪৮ বয়স : 50 লিঙ্গ : মহিলা	JMV1119126 ফটো উপলব্ধ	614 নাম : চিন্তামণি সন্দিকৈ পিতাৰ নাম: মহেন্দ্ৰ সন্দিকৈ ঘৰ নং : ১৪৮ বয়স : 30 লিঙ্গ : পুৰুষ	JMV0034116 ফটো উপলব্ধ	615 নাম : ববিতা সন্দিকৈ পিতাৰ নাম: মহেন্দ্ৰ সন্দিকৈ ঘৰ নং : ১৪৮ বয়স : 27 লিঙ্গ : মহিলা	JMV0225656 ফটো উপলব্ধ
616 নাম : নিৰ বৰগোহাঁই স্বামীৰ নাম: চিদানন্দ ঘৰ নং : ১৪৮ক বয়স : 58 লিঙ্গ : মহিলা	JMV1119137 ফটো উপলব্ধ	617 নাম : ৰঞ্জিত বৰগোহাঁই পিতাৰ নাম: সিতানন্দ বৰগোহাঁই ঘৰ নং : ১৪৮ ক বয়স : 35 লিঙ্গ : পুৰুষ	JMV0225508 ফটো উপলব্ধ	618 নাম : গুনদা বৰগোহাঁই স্বামীৰ নাম: ৰঞ্জিত বৰগোহাঁই ঘৰ নং : ১৪৮ ক বয়স : 31 লিঙ্গ : মহিলা	JMV0225607 ফটো উপলব্ধ
619 নাম : মদন বড়া পিতাৰ নাম: কৃষ্ণ ঘৰ নং : ১৪৯ বয়স : 61 লিঙ্গ : পুৰুষ	JMV1119160 ফটো উপলব্ধ	620 নাম : কুলধৰ বড়া পিতাৰ নাম: কৃষ্ণ ঘৰ নং : ১৪৯ বয়স : 59 লিঙ্গ : পুৰুষ	JMV1119182 ফটো উপলব্ধ	621 নাম : বীণা বড়া স্বামীৰ নাম: মদন ঘৰ নং : ১৪৯ বয়স : 55 লিঙ্গ : মহিলা	JMV1119171 ফটো উপলব্ধ
622 নাম : গগন বড়া পিতাৰ নাম: কৃষ্ণ ঘৰ নং : ১৪৯ বয়স : 50 লিঙ্গ : পুৰুষ	JMV1119206 ফটো উপলব্ধ	623 নাম : শিখামণি বড়া স্বামীৰ নাম: কুলধৰ ঘৰ নং : ১৪৯ বয়স : 40 লিঙ্গ : মহিলা	JMV1119193 ফটো উপলব্ধ	624 নাম : মৈনা বৰা স্বামীৰ নাম: গগন বৰা ঘৰ নং : 149 বয়স : 37 লিঙ্গ : মহিলা	JMV0406041 ফটো উপলব্ধ
625 নাম : জানমণী বৰা পিতাৰ নাম: মদন বৰা ঘৰ নং : 149 বয়স : 34 লিঙ্গ : মহিলা	JMV0404343 ফটো উপলব্ধ	626 নাম : দীপ বড়া পিতাৰ নাম: মদন বড়া ঘৰ নং : ১৪৯ বয়স : 29 লিঙ্গ : পুৰুষ	JMV0225839 ফটো উপলব্ধ	627 নাম : গায়ত্ৰী বৰা পিতাৰ নাম: কুলধৰ বৰা ঘৰ নং : 149 বয়স : 21 লিঙ্গ : মহিলা	LES0061572 ফটো উপলব্ধ
628 নাম : দীপা ফুকন স্বামীৰ নাম: বিদ্যা ঘৰ নং : ১৫০ বয়স : 55 লিঙ্গ : মহিলা	JMV1119228 ফটো উপলব্ধ	629 নাম : তপন ফুকন পিতাৰ নাম: বিধ্যাধৰ ফুকন ঘৰ নং : 150 বয়স : 45 লিঙ্গ : পুৰুষ	LES0022582 ফটো উপলব্ধ	630 নাম : বিপুল ফুকন পিতাৰ নাম: বিদ্যা ঘৰ নং : ১৫০ বয়স : 38 লিঙ্গ : পুৰুষ	JMV1119239 ফটো উপলব্ধ



631	LES0008433
নাম : সংগীতা ফুকন স্বামীৰ নাম : তৰ্পন ফুকন ঘৰ নং : 150 বয়স : 33 লিঙ্গ : মহিলা	ফটো উপলব্ধ

E 632	JMV1119240
নাম : বৰ্মা প্ৰচাদ গৌড় পিতাৰ নাম : বিচুৰাম গৌড় ঘৰ নং : ১৫২ বয়স : ৪৫ লিঙ্গ : পুৰুষ	ফটো উপলব্ধ

633	JMV1119251
নাম : বিন্দু গৌড় স্বামীৰ নাম : বাৰ্ম প্ৰচাদ গৌড় ঘৰ নং : ১৫২ বয়স : 65 লিঙ্গ : মহিলা	ফটো উপলব্ধ

634	JMV1119262
নাম : বিনোদ গড় পিতাৰ নাম : বাৰ্মপ্ৰসাদ ঘৰ নং : ১৫২ বয়স : 45 লিঙ্গ : পুৰুষ	ফটো উপলব্ধ

635	JMV1119273
নাম : অৰুন গৌড় পিতাৰ নাম : বাৰ্ম প্ৰচাদ গৌড় ঘৰ নং : ১৫২ বয়স : 43 লিঙ্গ : পুৰুষ	ফটো উপলব্ধ

636	JMV1122765
নাম : পূৰ্ণিমা গড় স্বামীৰ নাম : বিনোদ গড় ঘৰ নং : ১৫২ বয়স : 35 লিঙ্গ : মহিলা	ফটো উপলব্ধ



637	1	LES0127464	ফটো উপলব্ধ	নাম : নিতমনি হাতীমুৰীয়া পিতাৰ নাম: পদ্ম হাতীমুৰীয়া ঘৰ নং : 110 বয়স : 19 লিঙ্গ : মহিলা	638	1	LES0127647	ফটো উপলব্ধ	নাম : ববি চেতিয়া পিতাৰ নাম: বঞ্জন চেতিয়া ঘৰ নং : 117 বয়স : 20 লিঙ্গ : পুৰুষ	639	1	LES0137406	ফটো উপলব্ধ	নাম : অঞ্জলি বুঙা পিতাৰ নাম: অজয় বুঙা ঘৰ নং : 108 ক বয়স : 18 লিঙ্গ : মহিলা
640	1	LES0144469	ফটো উপলব্ধ	নাম : বৰ্ণালী কোঁৱৰ বুঢ়াগোঁহাই স্বামীৰ নাম: ৰিতুপন বুঢ়াগোঁহাই ঘৰ নং : 132 বয়স : 22 লিঙ্গ : মহিলা	641	1	LES0147629	ফটো উপলব্ধ	নাম : জোনমনি বুঢ়াগোঁহাই স্বামীৰ নাম: বুবুল বুঢ়াগোঁহাই ঘৰ নং : 24 বয়স : 35 লিঙ্গ : মহিলা	642	1	LES0148759	ফটো উপলব্ধ	নাম : প্ৰশান্ত কোঁৱৰ পিতাৰ নাম: মদন কোঁৱৰ ঘৰ নং : 106 বয়স : 19 লিঙ্গ : পুৰুষ
643	1	LES0148957	ফটো উপলব্ধ	নাম : গকুল কোঁৱৰ পিতাৰ নাম: মদন কোঁৱৰ ঘৰ নং : 106 বয়স : 23 লিঙ্গ : পুৰুষ	644	1	LES0150409	ফটো উপলব্ধ	নাম : বিলাসো গড় স্বামীৰ নাম: বিষ্ণু গড় ঘৰ নং : 121 বয়স : 41 লিঙ্গ : মহিলা	645	1	LES0151720	ফটো উপলব্ধ	নাম : প্ৰদীপ মুৰ্মু পিতাৰ নাম: জিতেন মুৰ্মু ঘৰ নং : 80 বয়স : 21 লিঙ্গ : পুৰুষ
646	1	LES0151738	ফটো উপলব্ধ	নাম : হীৰামণি গগৈ পিতাৰ নাম: অতুল গগৈ ঘৰ নং : 12 বয়স : 20 লিঙ্গ : মহিলা	647	1	LES0178970	ফটো উপলব্ধ	নাম : বুবুল বুঢ়াগোঁহাই পিতাৰ নাম: পূৰ্ণকান্ত বুঢ়াগোঁহাই ঘৰ নং : 109 বয়স : 19 লিঙ্গ : পুৰুষ	648	1	LES0183228	ফটো উপলব্ধ	নাম : তৰণ কোঁৱৰ পিতাৰ নাম: পৰাগ কোঁৱৰ ঘৰ নং : 127 বয়স : 18 লিঙ্গ : পুৰুষ
649	1	LES0185959	ফটো উপলব্ধ	নাম : মইনা বৰুৱা পিতাৰ নাম: শিশুৰাম বৰুৱা ঘৰ নং : 117 বয়স : 19 লিঙ্গ : পুৰুষ	650	1	LES0187211	ফটো উপলব্ধ	নাম : বৰ্ণালী সন্দিকৈ পিতাৰ নাম: অমল সন্দিকৈ ঘৰ নং : 8 বয়স : 18 লিঙ্গ : মহিলা	651	1	LES0187385	ফটো উপলব্ধ	নাম : কৰবী ফুকন স্বামীৰ নাম: তুখেশ্বৰ ফুকন ঘৰ নং : 25ক বয়স : 22 লিঙ্গ : মহিলা
652	1	LES0188078	ফটো উপলব্ধ	নাম : বিজয় মুঙা পিতাৰ নাম: বিনোদ মুঙা ঘৰ নং : 43 বয়স : 18 লিঙ্গ : পুৰুষ	653	1	LES0188268	ফটো উপলব্ধ	নাম : প্ৰিয়ংকা বৰা বুঢ়াগোঁহাই স্বামীৰ নাম: দেবজিত বুঢ়াগোঁহাই ঘৰ নং : 24 বয়স : 21 লিঙ্গ : মহিলা	654	1	LES0188938	ফটো উপলব্ধ	নাম : ৰাজা কোঁৱৰ পিতাৰ নাম: দিব্য কোঁৱৰ ঘৰ নং : 29 বয়স : 18 লিঙ্গ : পুৰুষ
655	1	LES0189159	ফটো উপলব্ধ	নাম : নিজমণি কোঁৱৰ পিতাৰ নাম: দিব্য কোঁৱৰ ঘৰ নং : 29 বয়স : 21 লিঙ্গ : মহিলা	656	1	LES0189340	ফটো উপলব্ধ	নাম : ইশা ফুকন স্বামীৰ নাম: প্ৰাঞ্জল ফুকন ঘৰ নং : 100 বয়স : 19 লিঙ্গ : মহিলা	657	1	LES0189811	ফটো উপলব্ধ	নাম : হেমা বুঢ়াগোঁহাই মাতৃৰ নাম: অনামিকা বুঢ়াগোঁহাই ঘৰ নং : 26 বয়স : 19 লিঙ্গ : মহিলা
658	1	LES0190181	ফটো উপলব্ধ	নাম : মাৰ্টিন হাসপুৰ্তি পিতাৰ নাম: ফ্ৰান্সিচ হাসপুৰ্তি ঘৰ নং : 101 বয়স : 21 লিঙ্গ : পুৰুষ	659	1	LES0191320	ফটো উপলব্ধ	নাম : সুন্দৰী মুঙা অন্যান্য: মাংৰা মুঙা ঘৰ নং : 57 বয়স : 24 লিঙ্গ : মহিলা	660	1	LES0192237	ফটো উপলব্ধ	নাম : নিকিতা বুঢ়াগোঁহাই পিতাৰ নাম: দুলু বুঢ়াগোঁহাই ঘৰ নং : 27 বয়স : 22 লিঙ্গ : মহিলা
661	1	LES0196204	ফটো উপলব্ধ	নাম : ৰীতা মাঝি সিংগ্যাউ অন্যান্য: ৰঞ্জিত সিংগ্যাউ ঘৰ নং : 50 বয়স : 26 লিঙ্গ : মহিলা	662	1	JMV0362236	ফটো উপলব্ধ	নাম : ৰীয়া গগৈ মাতৃৰ নাম: ৰীমা গগৈ ঘৰ নং : 141 বয়স : 32 লিঙ্গ : মহিলা	663	1	LES0199018	ফটো উপলব্ধ	নাম : ছেমৰেল নাগ পিতাৰ নাম: জহান নাগ ঘৰ নং : ৫৮ বয়স : 30 লিঙ্গ : পুৰুষ



664	1	MVY0290361
নাম : উৰ্বোখী গগৈ পিতাৰ নাম: দীনা গগৈ ঘৰ নং : 93 বয়স : 28 লিঙ্গ : মহিলা		
ফটো উপলব্ধ		

665	1	LES0202903
নাম : পোৰিশমীতা বৰা স্বামীৰ নাম: সূট বৰা ঘৰ নং : পানবাৰী বয়স : 32 লিঙ্গ : মহিলা		
ফটো উপলব্ধ		

666	1	LES0203687
নাম : পৰিশিতা বৰা স্বামীৰ নাম: সূট বৰা ঘৰ নং : 11 বয়স : 32 লিঙ্গ : মহিলা		
ফটো উপলব্ধ		

667	1	LES0207167
নাম : স্মৃতি বৰুৱা পিতাৰ নাম: শিশুৰাম বৰুৱা ঘৰ নং : 117 বয়স : 18 লিঙ্গ : মহিলা		
ফটো উপলব্ধ		

668	1	LES0209635
নাম : জীৱন জ্যোতি ফুকন মাতৃৰ নাম: নামতা হাজৰিকা ফুকন ঘৰ নং : ৯৬ বয়স : 20 লিঙ্গ : পুৰুষ		
ফটো উপলব্ধ		

ভোটাৰৰ সাৰাংশ							
A) ভোটাৰৰ সংখ্যা							
	তালিকাৰ প্ৰকাৰ	তালিকাৰ চিনাক্তকৰণ	ভোটাৰৰ সংখ্যা				
			পুৰুষ	মহিলা	ওয় লিঙ্গ	মুঠ	
I	মূল তালিকা	মূল তালিকা	বিশেষ সংশোধন, 2026 চনৰ পূৰ্বৰ 2025 চনৰ মূল তালিকাৰ লগত থকা সংযোজন সমূহ একত্ৰিতকৰণ কৰা তালিকা।	316	320	0	636
II	যোগ তালিকা	পৰিপূৰক 1	বিশেষ সংক্ষিপ্ত সংশোধন, 2026	11	16	0	27
		পৰিপূৰক 2	অনবিচ্ছিন্ন সংশোধন 2026	1	4	0	5
			মুঠ	12	20	0	32
III	বিয়োজন তালিকা	পৰিপূৰক 1	বিশেষ সংক্ষিপ্ত সংশোধন, 2026	15	11	0	26
		পৰিপূৰক 2	অনবিচ্ছিন্ন সংশোধন 2026	0	0	0	0
			মুঠ	15	11	0	26
IV	লিংগ ক্ষেত্ৰত পৰিবৰ্তনৰ বাবে পাৰ্থক্য			0	0	0	0
এই সংশোধনৰ পিছত ভোটাৰ তালিকাত ভোটাৰৰ মুঠ সংখ্যা (I+II-III+IV)				313	329	0	642

B) শুধৰনীৰ সংখ্যা		
তালিকাৰ প্ৰকাৰ	তালিকাৰ চিনাক্তকৰণ	শুধৰনীৰ সংখ্যা
পৰিপূৰক 1	বিশেষ সংক্ষিপ্ত সংশোধন, 2026	10
পৰিপূৰক 2	অনবিচ্ছিন্ন সংশোধন 2026	3
	মুঠ	13

নিৰ্বাচক পঞ্জীয়ন বিষয়াৰ স্বাক্ষৰ

E-মত, S-স্থানান্তৰিত/ বাসস্থান পৰিবৰ্তন, R-প্ৰতিলিপি, M-নিখোজ, Q-অযোগ্য