



ভোটাৰ তালিকা 2026 S03 অসম

বিধানসভা সমষ্টিৰ নম্বৰ, নাম আৰু সংৰক্ষণৰ স্থিতি : 84 - ডিগবৈ (সাধাৰণ)		খণ্ড নং : 130			
এই বিধানসভা সমষ্টিত কোন সংসদীয় সমষ্টিৰ অন্তৰ্গত তাৰ নম্বৰ, নাম আৰু সংৰক্ষণ স্থিতি : 13 - ডিব্ৰুগড় (সাধাৰণ)					
1. সংশোধনৰ বিৱৰণ					
সংশোধনৰ বছৰ	2026	তালিকাৰ চিনাক্তকৰণ			
ভিত্তি তাৰিখ	01-04-2026	বিশেষ সংশোধন, 2026 চনৰ পূৰ্বৰ 2025 চনৰ মূল তালিকাৰ লগত থকা সংযোজন সমূহ একত্ৰিতকৰণ কৰা তালিকা।			
সংশোধনৰ প্ৰকাৰ	বিশেষ সংশোধন 2026				
প্ৰকাশনৰ তাৰিখ	23-03-2026				
2. খণ্ড আৰু ভোটগ্ৰহন কেন্দ্ৰৰ বিৱৰণ					
খণ্ডৰ অন্তৰ্গত এলেকা সমূহৰ নম্বৰ আৰু নাম					
1-কেন্দ্ৰগুৰি	মূল চহৰ/গাওঁ : বালিজান বনগাওঁ				
2-মাঝি বস্তি	ৱাৰ্ড নং : ডাকঘৰ : ডিগবৈ পুলিচ থানা : ডিগবৈ ব্লক : ডিগবৈ ৰাজহ চক্ৰ : তিনিচুকীয়া জিলা : তিনিচুকীয়া পিনকোড : 786171				
3. ভোটগ্ৰহন কেন্দ্ৰৰ বিৱৰণ					
ভোটগ্ৰহন কেন্দ্ৰৰ নম্বৰ আৰু নাম :		ভোটগ্ৰহন কেন্দ্ৰৰ প্ৰকাৰ (পুৰুষ/মহিলা/সাধাৰণ)		সাধাৰণ	
130 - বালিজান এল পি স্কুল (মধ্য)		খণ্ডৰ অন্তৰ্গত সহায়ক ভোটগ্ৰহন কেন্দ্ৰৰ সংখ্যা :		0	
ভোটগ্ৰহন কেন্দ্ৰৰ ঠিকনা :					
বালিজান প্ৰাথমিক বিদ্যালয়, ৰুম নং 3, বালিজান বনগাওঁ, ডাকঘৰ-ডিগবৈ, থানা - ডিগবৈ, জিলা - তিনিচুকীয়া, পিন - ৭৮৬১৭১					
4. ভোটাৰৰ সংখ্যা					
আৰম্ভনি ক্ৰমিক নং	শেষ ক্ৰমিক নং	মুঠ ভোটাৰ			
		পুৰুষ	মহিলা	৩য় লিঙ্গ	মুঠ
1	350	165	164	0	329

নিৰ্বাচক পঞ্জীয়ন বিষয়াৰ স্বাক্ষৰ

Nazri Naksha

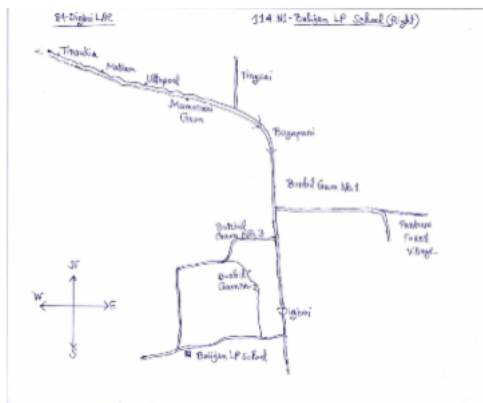

Google Map View

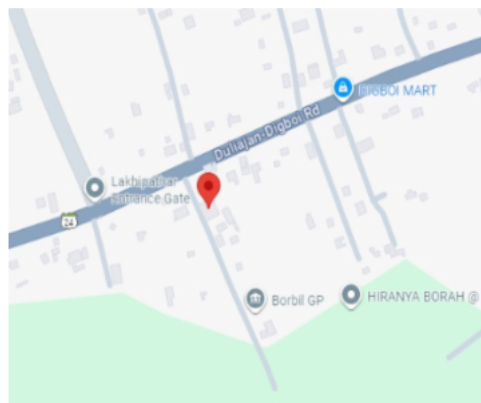

Polling Station Building Front View



ভোটগ্রহন কেন্দ্ৰৰ সন্মুখৰ দৃশ্য



Cad View

PS No.- 114N1 - Baliyan L.P. School (Middle)

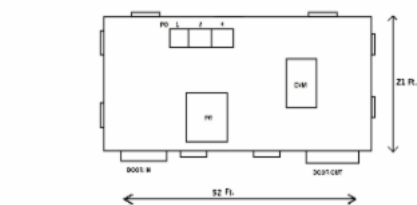

Key MAP View

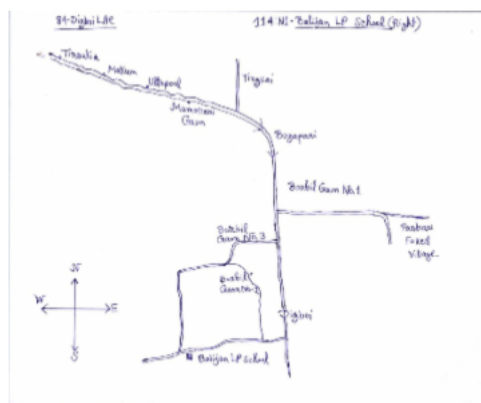



1 নাম : নিহাৰ ৰঞ্জন ৰাজখোৱা পিতাৰ নাম: লক্ষী ৰাজখোৱা ঘৰ নং : 3 বয়স : 26 লিঙ্গ : পুৰুষ	LES0017343 ফটো উপলব্ধ	#2 2 নাম : ববিতা গগৈ স্বামীৰ নাম: বুবুল চেতিয়া ঘৰ নং : 23 বয়স : 33 লিঙ্গ : মহিলা	JMV1151315 ফটো উপলব্ধ	3 নাম : ইন্দ্ৰ কুমাৰ বৰুৱা পিতাৰ নাম: বত্ৰিশ চন্দ্ৰ বৰুৱা ঘৰ নং : 61 বয়স : 54 লিঙ্গ : পুৰুষ	JMV1319900 ফটো উপলব্ধ
4 নাম : ডালিমী বৰুৱা স্বামীৰ নাম: ইন্দ্ৰ কুমাৰ বৰুৱা ঘৰ নং : 61 বয়স : 51 লিঙ্গ : মহিলা	JMV1322787 ফটো উপলব্ধ	5 নাম : দীপ মাইনা বৰুৱা পিতাৰ নাম: ইন্দ্ৰ কুমাৰ বৰুৱা ঘৰ নং : 61 বয়স : 23 লিঙ্গ : পুৰুষ	JMV0520510 ফটো উপলব্ধ	6 নাম : নিটুমোনী চেতিয়া শইকিয়া স্বামীৰ নাম: উৎপল শইকিয়া ঘৰ নং : 67 বয়স : 25 লিঙ্গ : মহিলা	JMV0402180 ফটো উপলব্ধ
7 নাম : দিপেন শৰ্মা পিতাৰ নাম: হেমন্ত ঘৰ নং : 131 বয়স : 38 লিঙ্গ : পুৰুষ	JMV1321660 ফটো উপলব্ধ	8 নাম : উত্তমচন্দ্ৰ গোস্বাই পিতাৰ নাম: ৰামচন্দ্ৰ ঘৰ নং : 299 বয়স : 58 লিঙ্গ : পুৰুষ	JMV1319922 ফটো উপলব্ধ	9 নাম : কৰবী স্বামীৰ নাম: উত্তম ঘৰ নং : 51 বয়স : 51 লিঙ্গ : মহিলা	JMV1319933 ফটো উপলব্ধ
10 নাম : হীৰেণ গোস্বাই পিতাৰ নাম: উত্তমচন্দ্ৰ গোস্বাই ঘৰ নং : 299 বয়স : 31 লিঙ্গ : পুৰুষ	JMV1459672 ফটো উপলব্ধ	11 নাম : মানসপ্ৰতীম বৰা পিতাৰ নাম: নোমল বৰা ঘৰ নং : 299গ বয়স : 30 লিঙ্গ : পুৰুষ	JMV0202036 ফটো উপলব্ধ	12 নাম : ত্ৰিদীপ গোস্বাই পিতাৰ নাম: উত্তম গোস্বাই ঘৰ নং : 299 বয়স : 25 লিঙ্গ : পুৰুষ	JMV1131838 ফটো উপলব্ধ
13 নাম : উপেন লাহন পিতাৰ নাম: চোচেন ঘৰ নং : 299খ বয়স : 54 লিঙ্গ : পুৰুষ	JMV1319966 ফটো উপলব্ধ	14 নাম : নোমল বড়া পিতাৰ নাম: মাণিক ঘৰ নং : 299গ বয়স : 54 লিঙ্গ : পুৰুষ	JMV1319988 ফটো উপলব্ধ	E 15 নাম : সৰমাই স্বামীৰ নাম: উপেন ঘৰ নং : 299খ বয়স : 51 লিঙ্গ : মহিলা	JMV1319977 ফটো উপলব্ধ
16 নাম : মোন গগৈ বড়া স্বামীৰ নাম: নোমল বড়া ঘৰ নং : 299গ বয়স : 49 লিঙ্গ : মহিলা	JMV1319999 ফটো উপলব্ধ	17 নাম : দেৱানী স্বামীৰ নাম: প্ৰণব ঘৰ নং : 300 বয়স : 67 লিঙ্গ : মহিলা	JMV1320010 ফটো উপলব্ধ	18 নাম : হেমা বৰুৱা পিতাৰ নাম: কামাল বৰুৱা ঘৰ নং : 300 বয়স : 55 লিঙ্গ : মহিলা	JMV1320065 ফটো উপলব্ধ
19 নাম : পঙ্কজ পিতাৰ নাম: প্ৰণব ঘৰ নং : 300 বয়স : 46 লিঙ্গ : পুৰুষ	JMV1320021 ফটো উপলব্ধ	20 নাম : প্ৰকাশ বৰুৱা পিতাৰ নাম: ৰপ্ৰণব ঘৰ নং : 300 বয়স : 45 লিঙ্গ : পুৰুষ	JMV1320032 ফটো উপলব্ধ	21 নাম : পল্লব পিতাৰ নাম: প্ৰণব ঘৰ নং : 300 বয়স : 43 লিঙ্গ : পুৰুষ	JMV1320043 ফটো উপলব্ধ
22 নাম : প্ৰহ্লাদ পিতাৰ নাম: প্ৰণব ঘৰ নং : 300 বয়স : 41 লিঙ্গ : পুৰুষ	JMV1320054 ফটো উপলব্ধ	23 নাম : বৰ্ণালী কোঁৱৰ বৰুৱা স্বামীৰ নাম: প্ৰহ্লাদ বৰুৱা ঘৰ নং : 300 বয়স : 37 লিঙ্গ : মহিলা	JMV1323246 ফটো উপলব্ধ	24 নাম : ৰূপাজ্যোতি গগৈ বৰুৱা স্বামীৰ নাম: প্ৰকাশ বৰুৱা ঘৰ নং : 300 বয়স : 37 লিঙ্গ : মহিলা	JMV1323111 ফটো উপলব্ধ
25 নাম : মাম কোঁৱৰ স্বামীৰ নাম: পঙ্কজ বৰুৱা ঘৰ নং : 300 বয়স : 37 লিঙ্গ : মহিলা	JMV1490085 ফটো উপলব্ধ	26 নাম : মদন লাহন পিতাৰ নাম: সুশেন লাহন ঘৰ নং : 300ক বয়স : 53 লিঙ্গ : পুৰুষ	LES0020495 ফটো উপলব্ধ	27 নাম : পঞ্চমী লাহন স্বামীৰ নাম: মদন লাহন ঘৰ নং : 300ক বয়স : 39 লিঙ্গ : মহিলা	LES0020560 ফটো উপলব্ধ
28 নাম : উদীপ্ত লাহন পিতাৰ নাম: মদন লাহন ঘৰ নং : 300ক বয়স : 20 লিঙ্গ : পুৰুষ	LES0020586 ফটো উপলব্ধ	29 নাম : কনক গগৈ পিতাৰ নাম: সুৰেন গগৈ ঘৰ নং : 301 বয়স : 69 লিঙ্গ : পুৰুষ	JMV1320087 ফটো উপলব্ধ	30 নাম : পৰী গগৈ স্বামীৰ নাম: কনক গগৈ ঘৰ নং : 301 বয়স : 56 লিঙ্গ : মহিলা	JMV1320098 ফটো উপলব্ধ



# 31 নাম : লক্ষ্যজ্যোতি গগৈ স্বামীৰ নাম: কনক ঘৰ নং : ৩০১ বয়স : 36 লিঙ্গ : পুৰুষ	JMV1320101 ফটো উপলব্ধ	32 নাম : মুনমী গগৈ স্বামীৰ নাম: লক্ষ্যজ্যোতি গগৈ ঘৰ নং : ৩০১ বয়স : 33 লিঙ্গ : মহিলা	JMV1466973 ফটো উপলব্ধ	33 নাম : ভাস্কৰ জ্যোতি গগৈ পিতাৰ নাম: কনক গগৈ ঘৰ নং : ৩০১ বয়স : 32 লিঙ্গ : পুৰুষ	JMV1323122 ফটো উপলব্ধ
34 নাম : বীণা বৰুৱা পিতাৰ নাম: সূৰ্য্য বৰুৱা ঘৰ নং : ৩০২ বয়স : 68 লিঙ্গ : মহিলা	JMV1320134 ফটো উপলব্ধ	35 নাম : সদানন্দ বৰুৱা পিতাৰ নাম: সূৰ্য্য ঘৰ নং : ৩০২ বয়স : 67 লিঙ্গ : পুৰুষ	JMV1320112 ফটো উপলব্ধ	36 নাম : কৃষ্ণ বৰুৱা পিতাৰ নাম: মাণিক বৰুৱা ঘৰ নং : ৩০২খ বয়স : 54 লিঙ্গ : পুৰুষ	JMV0151860 ফটো উপলব্ধ
37 নাম : সাবিত্ৰী বৰুৱা স্বামীৰ নাম: সদানন্দ ঘৰ নং : ৩০২ বয়স : 49 লিঙ্গ : মহিলা	JMV1320123 ফটো উপলব্ধ	38 নাম : দীপক বৰুৱা পিতাৰ নাম: মানিক বৰুৱা ঘৰ নং : ৩০২ক বয়স : 45 লিঙ্গ : পুৰুষ	JMV1320156 ফটো উপলব্ধ	39 নাম : অঞ্জলী বৰুৱা স্বামীৰ নাম: কৃষ্ণ বৰুৱা ঘৰ নং : 302খ বয়স : 43 লিঙ্গ : মহিলা	JMV0408914 ফটো উপলব্ধ
40 নাম : দিতমন বৰুৱা পিতাৰ নাম: কৃষ্ণ বৰুৱা ঘৰ নং : ৩০২খ বয়স : 35 লিঙ্গ : পুৰুষ	JMV0151910 ফটো উপলব্ধ	41 নাম : হিন্দীৰা বৰুৱা পিতাৰ নাম: সদানন্দ বৰুৱা ঘৰ নং : 302 বয়স : 24 লিঙ্গ : মহিলা	JMV0524322 ফটো উপলব্ধ	42 নাম : মন্দিৰা বৰুৱা পিতাৰ নাম: সদানন্দ বৰুৱা ঘৰ নং : 302 বয়স : 22 লিঙ্গ : মহিলা	JMV0535203 ফটো উপলব্ধ
43 নাম : নিক বৰুৱা পিতাৰ নাম: ৰঞ্জন বৰুৱা ঘৰ নং : 302 গ বয়স : 24 লিঙ্গ : মহিলা	JMV0408047 ফটো উপলব্ধ	44 নাম : জয়ন্ত বৰুৱা পিতাৰ নাম: ৰঞ্জন বৰুৱা ঘৰ নং : ৩০২ গ বয়স : 28 লিঙ্গ : পুৰুষ	JMV0080119 ফটো উপলব্ধ	45 নাম : ৰঞ্জন বৰুৱা পিতাৰ নাম: মানিক ঘৰ নং : ৩০২গ বয়স : 50 লিঙ্গ : পুৰুষ	JMV1320189 ফটো উপলব্ধ
46 নাম : বতী বৰুৱা স্বামীৰ নাম: ৰঞ্জন ঘৰ নং : ৩০২গ বয়স : 44 লিঙ্গ : মহিলা	JMV1320190 ফটো উপলব্ধ	# 47 নাম : জোন বৰুৱা স্বামীৰ নাম: দীপক ঘৰ নং : ৩০২ক বয়স : 41 লিঙ্গ : মহিলা	JMV1320167 ফটো উপলব্ধ	48 নাম : সীমান্ত বৰুৱা পিতাৰ নাম: ৰঞ্জন বৰুৱা ঘৰ নং : ৩০২গ বয়স : 32 লিঙ্গ : পুৰুষ	JMV1459650 ফটো উপলব্ধ
E 49 নাম : পহিতা স্বামীৰ নাম: চন্দ্ৰ ঘৰ নং : ৩০৪ বয়স : 70 লিঙ্গ : মহিলা	JMV1320236 ফটো উপলব্ধ	# 50 নাম : দিপেন বৰুৱা পিতাৰ নাম: ভেলা বৰুৱা ঘৰ নং : 304 বয়স : 45 লিঙ্গ : পুৰুষ	JMV1320247 ফটো উপলব্ধ	51 নাম : অনিল বৰুৱা পিতাৰ নাম: পৌনা ঘৰ নং : ৩০৫ বয়স : 68 লিঙ্গ : পুৰুষ	JMV1320258 ফটো উপলব্ধ
52 নাম : মুন স্বামীৰ নাম: অনিল ঘৰ নং : ৩০৫ বয়স : 65 লিঙ্গ : মহিলা	JMV1320269 ফটো উপলব্ধ	53 নাম : বিটেন বৰুৱা পিতাৰ নাম: পৌনা বৰুৱা ঘৰ নং : ৩০৬ বয়স : 55 লিঙ্গ : পুৰুষ	JMV1320281 ফটো উপলব্ধ	54 নাম : ৰীতামনি গগৈ বৰুৱা স্বামীৰ নাম: বিটেন বৰুৱা ঘৰ নং : ৩০৬ বয়স : 40 লিঙ্গ : মহিলা	JMV1323188 ফটো উপলব্ধ
55 নাম : তীৰ্থ প্ৰতীম সন্দিকৈ পিতাৰ নাম: দিনেশ সন্দিকৈ ঘৰ নং : ৩০৬ বয়স : 34 লিঙ্গ : পুৰুষ	JMV1323053 ফটো উপলব্ধ	56 নাম : দীপা বৰুৱা পিতাৰ নাম: বিটেন বৰুৱা ঘৰ নং : ৩০৬ বয়স : 33 লিঙ্গ : মহিলা	JMV0148361 ফটো উপলব্ধ	57 নাম : ৰিপিকা সন্দিকৈ স্বামীৰ নাম: তীৰ্থ প্ৰতীম সন্দিকৈ ঘৰ নং : ৩০৬ বয়স : 32 লিঙ্গ : মহিলা	JMV0290767 ফটো উপলব্ধ
58 নাম : উতপল বৰুৱা পিতাৰ নাম: বিটেন বৰুৱা ঘৰ নং : ৩০৬ বয়স : 31 লিঙ্গ : পুৰুষ	JMV0125203 ফটো উপলব্ধ	59 নাম : গোবিন বৰুৱা পিতাৰ নাম: বিটেন বৰুৱা ঘৰ নং : ৩০৬ বয়স : 30 লিঙ্গ : পুৰুষ	JMV0151852 ফটো উপলব্ধ	60 নাম : বিৰাজ বৰুৱা পিতাৰ নাম: বিটেন বৰুৱা ঘৰ নং : 306 বয়স : 20 লিঙ্গ : পুৰুষ	LES011666 ফটো উপলব্ধ



61 নাম : মান্ধী সন্দিকৈ পিতাৰ নাম: দিনেশ সন্দিকৈ ঘৰ নং : 306ক বয়স : 27 লিঙ্গ : মহিলা	JMV0319723 ফটো উপলব্ধ	62 নাম : দিনেশ সন্দিকৈ পিতাৰ নাম: নবীন সন্দিকৈ ঘৰ নং : 306ক বয়স : 70 লিঙ্গ : পুৰুষ	JMV1320305 ফটো উপলব্ধ	63 নাম : লাবণ্য সন্দিকৈ স্বামীৰ নাম: দিনেশ সন্দিকৈ ঘৰ নং : 306ক বয়স : 61 লিঙ্গ : মহিলা	JMV1320316 ফটো উপলব্ধ
64 নাম : মানস প্ৰতীম সন্দিকৈ পিতাৰ নাম: দিনেশ সন্দিকৈ ঘৰ নং : 306ক বয়স : 35 লিঙ্গ : পুৰুষ	JMV1459638 ফটো উপলব্ধ	65 নাম : বিম্পী বৰুৱা সন্দিকৈ স্বামীৰ নাম: মানস প্ৰতীম সন্দিকৈ ঘৰ নং : 306ক বয়স : 32 লিঙ্গ : মহিলা	JMV1459649 ফটো উপলব্ধ	66 নাম : প্ৰদীপ বৰুৱা পিতাৰ নাম: জেনুৰাম ঘৰ নং : 309 বয়স : 49 লিঙ্গ : পুৰুষ	JMV1320327 ফটো উপলব্ধ
67 নাম : অনিতা স্বামীৰ নাম: প্ৰদীপ ঘৰ নং : 309 বয়স : 47 লিঙ্গ : মহিলা	JMV1320338 ফটো উপলব্ধ	68 নাম : অভিজিৎ বৰুৱা পিতাৰ নাম: প্ৰদীপ বৰুৱা ঘৰ নং : 307 বয়স : 25 লিঙ্গ : পুৰুষ	JMV1489681 ফটো উপলব্ধ	69 নাম : ঘন বৰুৱা পিতাৰ নাম: জেনুৰাম ঘৰ নং : 308 বয়স : 74 লিঙ্গ : পুৰুষ	JMV1320349 ফটো উপলব্ধ
70 নাম : দিলীপ বৰুৱা পিতাৰ নাম: ঘন বৰুৱা ঘৰ নং : 308 বয়স : 51 লিঙ্গ : পুৰুষ	JMV1323202 ফটো উপলব্ধ	71 নাম : নয়নমণী লাহন বৰুৱা স্বামীৰ নাম: তুতু বৰুৱা ঘৰ নং : 308 বয়স : 38 লিঙ্গ : মহিলা	JMV0290809 ফটো উপলব্ধ	72 নাম : সুৰভি মুদৈ বৰুৱা স্বামীৰ নাম: দিলীপ বৰুৱা ঘৰ নং : 308 বয়স : 32 লিঙ্গ : মহিলা	JMV1323213 ফটো উপলব্ধ
# 73 নাম : ৰেন বৰুৱা স্বামীৰ নাম: বাৰেন গগৈ ঘৰ নং : 309 বয়স : 59 লিঙ্গ : মহিলা	JMV1320372 ফটো উপলব্ধ	74 নাম : জোনা বৰুৱা স্বামীৰ নাম: তৰুন ঘৰ নং : 311 বয়স : 82 লিঙ্গ : মহিলা	JMV1320394 ফটো উপলব্ধ	75 নাম : মীনা পিতাৰ নাম: তৰুন ঘৰ নং : 311 বয়স : 56 লিঙ্গ : মহিলা	JMV1320407 ফটো উপলব্ধ
76 নাম : ভূপেন বৰুৱা পিতাৰ নাম: তৰুন ঘৰ নং : 311 বয়স : 55 লিঙ্গ : পুৰুষ	JMV1320418 ফটো উপলব্ধ	77 নাম : ৰবী বৰুৱা স্বামীৰ নাম: ভূপেন ঘৰ নং : 311 বয়স : 45 লিঙ্গ : মহিলা	JMV1320429 ফটো উপলব্ধ	78 নাম : সুৰজিত বৰুৱা মাতৃৰ নাম: ৰবী বৰুৱা ঘৰ নং : 311 বয়স : 25 লিঙ্গ : পুৰুষ	JMV0403758 ফটো উপলব্ধ
79 নাম : সুকন্যা বৰুৱা পিতাৰ নাম: ভূপেন বৰুৱা ঘৰ নং : 311 বয়স : 22 লিঙ্গ : মহিলা	JMV1514629 ফটো উপলব্ধ	80 নাম : উমেশ বৰুৱা পিতাৰ নাম: দেব ঘৰ নং : 312 বয়স : 67 লিঙ্গ : পুৰুষ	JMV1320452 ফটো উপলব্ধ	81 নাম : সুষমা বৰুৱা স্বামীৰ নাম: উমেশ বৰুৱা ঘৰ নং : 312 বয়স : 49 লিঙ্গ : মহিলা	JMV1320463 ফটো উপলব্ধ
82 নাম : জয়শ্ৰী বৰুৱা পিতাৰ নাম: উমেশ বৰুৱা ঘৰ নং : 312 বয়স : 23 লিঙ্গ : মহিলা	JMV0489104 ফটো উপলব্ধ	83 নাম : বৃক বৰুৱা পিতাৰ নাম: নীলা বৰুৱা ঘৰ নং : 312 ক বয়স : 32 লিঙ্গ : পুৰুষ	JMV0082685 ফটো উপলব্ধ	84 নাম : নীল বৰুৱা পিতাৰ নাম: দেব ঘৰ নং : 312ক বয়স : 69 লিঙ্গ : পুৰুষ	JMV1320474 ফটো উপলব্ধ
85 নাম : অন বৰুৱা স্বামীৰ নাম: নীল ঘৰ নং : 312ক বয়স : 55 লিঙ্গ : মহিলা	JMV1320485 ফটো উপলব্ধ	86 নাম : সোমেশ্বৰ চেতিয়া পিতাৰ নাম: কালীনাথ ঘৰ নং : 313 বয়স : 80 লিঙ্গ : পুৰুষ	JMV1320496 ফটো উপলব্ধ	87 নাম : কিৰণ চেতিয়া স্বামীৰ নাম: সোমেশ্বৰ চেতিয়া ঘৰ নং : 313 বয়স : 70 লিঙ্গ : মহিলা	JMV1320509 ফটো উপলব্ধ
88 নাম : দিপালী চেতিয়া স্বামীৰ নাম: বিপিন চেতিয়া ঘৰ নং : 318 বয়স : 45 লিঙ্গ : মহিলা	JMV1320543 ফটো উপলব্ধ	89 নাম : প্ৰতিক্ষা চেতিয়া পিতাৰ নাম: বিপিন চেতিয়া ঘৰ নং : 314 বয়স : 22 লিঙ্গ : মহিলা	LES0096842 ফটো উপলব্ধ	R 90 নাম : প্ৰতিক্ষা চেতিয়া পিতাৰ নাম: বিপিন চেতিয়া ঘৰ নং : 318ক বয়স : 21 লিঙ্গ : মহিলা	JMV1494376 ফটো উপলব্ধ



91 নাম : বিপিন চেতিয়া পিতাৰ নাম: শশী ঘৰ নং : ৩১৪ক বয়স : 55 লিঙ্গ : পুৰুষ	JMV1320554 ফটো উপলব্ধ	92 নাম : নিতুল গগৈ পিতাৰ নাম: পদ্মেশ্বৰ ঘৰ নং : ৩১৫ বয়স : 50 লিঙ্গ : পুৰুষ	JMV1320587 ফটো উপলব্ধ	93 নাম : জিতানু গগৈ পিতাৰ নাম: পদ্মেশ্বৰ গগৈ ঘৰ নং : ৩১৫ বয়স : 49 লিঙ্গ : মহিলা	JMV1320576 ফটো উপলব্ধ
94 নাম : মিনাকী খনিকৰ গগৈ স্বামীৰ নাম: নিতুল গগৈ ঘৰ নং : ৩১৫ বয়স : 44 লিঙ্গ : মহিলা	JMV1323064 ফটো উপলব্ধ	#2 95 নাম : দিব্যলতা গগৈ স্বামীৰ নাম: বৰ্জনি গগৈ ঘৰ নং : ৩১৬ বয়স : 72 লিঙ্গ : মহিলা	JMV1320601 ফটো উপলব্ধ	96 নাম : ৰূপম গগৈ পিতাৰ নাম: বৰ্জনি গগৈ ঘৰ নং : ৩১৬ বয়স : 40 লিঙ্গ : পুৰুষ	JMV1320634 ফটো উপলব্ধ
97 নাম : বিৰাজ গগৈ পিতাৰ নাম: বৰ্জনি গগৈ ঘৰ নং : ৩১৬ বয়স : 38 লিঙ্গ : পুৰুষ	JMV1320645 ফটো উপলব্ধ	98 নাম : মমী গৌহাঁই গগৈ স্বামীৰ নাম: বিৰাজ গগৈ ঘৰ নং : ৩১৬ বয়স : 33 লিঙ্গ : মহিলা	JMV1323155 ফটো উপলব্ধ	99 নাম : দুলমণি গগৈ স্বামীৰ নাম: চন্দ্ৰ গগৈ ঘৰ নং : ৩১৭ বয়স : 64 লিঙ্গ : মহিলা	JMV1320656 ফটো উপলব্ধ
100 নাম : উতপল গগৈ পিতাৰ নাম: চন্দ্ৰ গগৈ ঘৰ নং : ৩১৭ বয়স : 44 লিঙ্গ : পুৰুষ	JMV1320667 ফটো উপলব্ধ	101 নাম : দিগন্ত গগৈ পিতাৰ নাম: চন্দ্ৰ গগৈ ঘৰ নং : ৩১৭ বয়স : 40 লিঙ্গ : পুৰুষ	JMV1320678 ফটো উপলব্ধ	102 নাম : জিতেন্দ্ৰ গগৈ পিতাৰ নাম: চন্দ্ৰ গগৈ ঘৰ নং : ৩১৭ বয়স : 37 লিঙ্গ : পুৰুষ	JMV1320689 ফটো উপলব্ধ
103 নাম : শেৱালী ফুকন গগৈ স্বামীৰ নাম: উতপল গগৈ ঘৰ নং : ৩১৭ বয়স : 36 লিঙ্গ : মহিলা	JMV1323075 ফটো উপলব্ধ	104 নাম : পৰিসীতা গগৈ পিতাৰ নাম: চন্দ্ৰ গগৈ ঘৰ নং : 317 বয়স : 33 লিঙ্গ : মহিলা	JMV0513259 ফটো উপলব্ধ	R 105 নাম : পৰিসীতা গগৈ পিতাৰ নাম: চন্দ্ৰ গগৈ ঘৰ নং : 317 বয়স : 33 লিঙ্গ : মহিলা	JMV0531145 ফটো উপলব্ধ
E 106 নাম : গুন গগৈ পিতাৰ নাম: মথুৰাম ঘৰ নং : ৩১৮ বয়স : 79 লিঙ্গ : পুৰুষ	JMV1320690 ফটো উপলব্ধ	107 নাম : চেনিমাই গগৈ স্বামীৰ নাম: গুন গগৈ ঘৰ নং : ৩১৮ বয়স : 74 লিঙ্গ : মহিলা	JMV1320703 ফটো উপলব্ধ	108 নাম : দুলাল বৰুৱা পিতাৰ নাম: কমল বৰুৱা ঘৰ নং : ৩১৮ বয়স : 69 লিঙ্গ : পুৰুষ	JMV1320758 ফটো উপলব্ধ
109 নাম : হেমা বৰুৱা স্বামীৰ নাম: দুলাল বৰুৱা ঘৰ নং : ৩১৮ বয়স : 64 লিঙ্গ : মহিলা	JMV1320769 ফটো উপলব্ধ	110 নাম : প্ৰদীপ গগৈ পিতাৰ নাম: গুন গগৈ ঘৰ নং : ৩১৮ বয়স : 54 লিঙ্গ : পুৰুষ	JMV1320714 ফটো উপলব্ধ	111 নাম : দিপেন গগৈ পিতাৰ নাম: গুন গগৈ ঘৰ নং : ৩১৮ বয়স : 46 লিঙ্গ : পুৰুষ	JMV1320736 ফটো উপলব্ধ
112 নাম : ৰূপামণি হাজৰিকা গগৈ স্বামীৰ নাম: দ্বিপেন গগৈ ঘৰ নং : ৩১৮ বয়স : 43 লিঙ্গ : মহিলা	JMV1320747 ফটো উপলব্ধ	113 নাম : জুৰি চুতিয়া গগৈ স্বামীৰ নাম: প্ৰদীপ গগৈ ঘৰ নং : ৩১৮ বয়স : 42 লিঙ্গ : মহিলা	JMV1323086 ফটো উপলব্ধ	114 নাম : নিলমনি গগৈ বৰুৱা স্বামীৰ নাম: পুতু বৰুৱা ঘৰ নং : ৩১৮ বয়স : 42 লিঙ্গ : মহিলা	JMV1323133 ফটো উপলব্ধ
115 নাম : দেবজিত পিতাৰ নাম: গুণ ঘৰ নং : ৩১৮ বয়স : 40 লিঙ্গ : পুৰুষ	JMV1320725 ফটো উপলব্ধ	116 নাম : পুতু বৰুৱা পিতাৰ নাম: দুলাল বৰুৱা ঘৰ নং : ৩১৮ বয়স : 37 লিঙ্গ : পুৰুষ	JMV1320770 ফটো উপলব্ধ	117 নাম : দেবৰানি বৰুৱা স্বামীৰ নাম: নিতুল বৰুৱা ঘৰ নং : ৩১৮ বয়স : 37 লিঙ্গ : মহিলা	JMV1320792 ফটো উপলব্ধ
118 নাম : আকাশ বৰুৱা পিতাৰ নাম: নিতুল বৰুৱা ঘৰ নং : 318 বয়স : 22 লিঙ্গ : পুৰুষ	JMV1473271 ফটো উপলব্ধ	119 নাম : দুলাল গগৈ পিতাৰ নাম: অকন ঘৰ নং : ৩১৯ বয়স : 77 লিঙ্গ : পুৰুষ	JMV1320805 ফটো উপলব্ধ	120 নাম : আৰতি গগৈ স্বামীৰ নাম: দুলাল গগৈ ঘৰ নং : ৩১৯ বয়স : 59 লিঙ্গ : মহিলা	JMV1320816 ফটো উপলব্ধ



121 নাম : ৰূপজ্যোতি গগৈ স্বামীৰ নাম: প্ৰাঞ্জল গগৈ ঘৰ নং : ৩১৯ বয়স : 42 লিঙ্গ : মহিলা	JMV1459661 ফটো উপলব্ধ	122 নাম : প্ৰাঞ্জল পিতাৰ নাম: দুলাল ঘৰ নং : ৩১৯ বয়স : 40 লিঙ্গ : পুৰুষ	JMV1320827 ফটো উপলব্ধ	123 নাম : তপন পিতাৰ নাম: দুলাল ঘৰ নং : ৩১৯ বয়স : 38 লিঙ্গ : পুৰুষ	JMV1320838 ফটো উপলব্ধ
124 নাম : বীনা শইকীয়া স্বামীৰ নাম: তৰুণ শইকীয়া ঘৰ নং : ৩২০ বয়স : 56 লিঙ্গ : মহিলা	JMV1320849 ফটো উপলব্ধ	125 নাম : ৰূপা দেবনাথ শইকীয়া স্বামীৰ নাম: বিকাশ শইকীয়া ঘৰ নং : ৩২০ বয়স : 41 লিঙ্গ : মহিলা	LES0020669 ফটো উপলব্ধ	126 নাম : বিকাশ শইকীয়া পিতাৰ নাম: তৰুণ শইকীয়া ঘৰ নং : ৩২০ বয়স : 40 লিঙ্গ : পুৰুষ	JMV1320861 ফটো উপলব্ধ
E 127 নাম : খগেশ্বৰ চেতিয়া পিতাৰ নাম: ৰংনাথ চেতিয়া ঘৰ নং : ৩২২ বয়স : 48 লিঙ্গ : পুৰুষ	JMV1320872 ফটো উপলব্ধ	E 128 নাম : লাবণ্য সোণোৱাল চেতিয়া স্বামীৰ নাম: খগেশ্বৰ চেতিয়া ঘৰ নং : ৩২২ বয়স : 44 লিঙ্গ : মহিলা	JMV1320883 ফটো উপলব্ধ	129 নাম : পৰিণীতা চেতিয়া পিতাৰ নাম: খগেশ্বৰ চেতিয়া ঘৰ নং : ৩২২ বয়স : 21 লিঙ্গ : মহিলা	JMV1494368 ফটো উপলব্ধ
130 নাম : থানেশ্বৰ বৰুৱা পিতাৰ নাম: কমল বৰুৱা ঘৰ নং : ৩২৩ বয়স : 66 লিঙ্গ : পুৰুষ	JMV1495100 ফটো উপলব্ধ	131 নাম : চন্দ্ৰ বৰুৱা স্বামীৰ নাম: থানেশ্বৰ বৰুৱা ঘৰ নং : ৩২৩ বয়স : 64 লিঙ্গ : মহিলা	JMV1495126 ফটো উপলব্ধ	132 নাম : প্ৰদীপ চেতিয়া পিতাৰ নাম: ৰংনাথ চেতিয়া ঘৰ নং : ৩২৩ বয়স : 58 লিঙ্গ : পুৰুষ	JMV1320894 ফটো উপলব্ধ
133 নাম : পুনম চেতিয়া স্বামীৰ নাম: প্ৰদীপ চেতিয়া ঘৰ নং : ৩২৩ বয়স : 54 লিঙ্গ : মহিলা	JMV1320907 ফটো উপলব্ধ	134 নাম : শীখামণি বৰুৱা পিতাৰ নাম: থানেশ্বৰ বৰুৱা ঘৰ নং : ৩২৩ বয়স : 44 লিঙ্গ : মহিলা	JMV1495118 ফটো উপলব্ধ	135 নাম : মানস প্ৰতিম বৰুৱা পিতাৰ নাম: থানেশ্বৰ বৰুৱা ঘৰ নং : 323 বয়স : 40 লিঙ্গ : পুৰুষ	JMV1486851 ফটো উপলব্ধ
136 নাম : নব কংকনা দাস স্বামীৰ নাম: মানস প্ৰতিম বৰুৱা ঘৰ নং : 323 বয়স : 34 লিঙ্গ : মহিলা	JMV1486885 ফটো উপলব্ধ	137 নাম : ভদ্ৰেশ্বৰ চেতিয়া পিতাৰ নাম: দন্দেশ্বৰ ঘৰ নং : ৩২৪ বয়স : 83 লিঙ্গ : পুৰুষ	JMV1320918 ফটো উপলব্ধ	138 নাম : ফুলেশ্বৰী স্বামীৰ নাম: ভদ্ৰেশ্বৰ ঘৰ নং : ৩২৪ বয়স : 60 লিঙ্গ : মহিলা	JMV1320929 ফটো উপলব্ধ
139 নাম : টঙ্কেশ্বৰ চেতিয়া পিতাৰ নাম: ভীমকান্ত ঘৰ নং : ৩২৬ বয়স : 61 লিঙ্গ : পুৰুষ	JMV1320974 ফটো উপলব্ধ	140 নাম : বিভা চেতিয়া স্বামীৰ নাম: টঙ্কেশ্বৰ চেতিয়া ঘৰ নং : ৩২৬ বয়স : 51 লিঙ্গ : মহিলা	JMV1320985 ফটো উপলব্ধ	141 নাম : সঞ্জীৱ চেতিয়া পিতাৰ নাম: টঙ্কেশ্বৰ চেতিয়া ঘৰ নং : 326 বয়স : 32 লিঙ্গ : পুৰুষ	JMV0256404 ফটো উপলব্ধ
142 নাম : সুমিত্ৰা চেতিয়া পিতাৰ নাম: টঙ্কেশ্বৰ চেতিয়া ঘৰ নং : 326 বয়স : 29 লিঙ্গ : মহিলা	JMV0406405 ফটো উপলব্ধ	143 নাম : প্ৰিয়ংকী চেতিয়া পিতাৰ নাম: টঙ্কেশ্বৰ চেতিয়া ঘৰ নং : 326 বয়স : 26 লিঙ্গ : মহিলা	JMV0256453 ফটো উপলব্ধ	144 নাম : বিদ্যাধৰ কোঁৱৰ পিতাৰ নাম: মনেশ্বৰ কোঁৱৰ ঘৰ নং : ৩২৬ক বয়স : 51 লিঙ্গ : পুৰুষ	JMV0085126 ফটো উপলব্ধ
E 145 নাম : গুণদা চেতিয়া স্বামীৰ নাম: মহেন্দ্ৰ চেতিয়া ঘৰ নং : ৩২৭ বয়স : 64 লিঙ্গ : মহিলা	JMV1320996 ফটো উপলব্ধ	146 নাম : প্ৰমোদ চেতিয়া পিতাৰ নাম: মহেন্দ্ৰ চেতিয়া ঘৰ নং : ৩২৭ বয়স : 44 লিঙ্গ : পুৰুষ	JMV1321002 ফটো উপলব্ধ	147 নাম : গীতাঞ্জলী চেতিয়া স্বামীৰ নাম: প্ৰমোদ চেতিয়া ঘৰ নং : ৩২৭ বয়স : 32 লিঙ্গ : মহিলা	JMV1323166 ফটো উপলব্ধ
148 নাম : হেমন্ত বৰুৱা পিতাৰ নাম: অনন্ত বৰুৱা ঘৰ নং : ৩২৮ বয়স : 55 লিঙ্গ : পুৰুষ	JMV1321035 ফটো উপলব্ধ	149 নাম : মধুমিতা বৰুৱা স্বামীৰ নাম: হেমন্ত বৰুৱা ঘৰ নং : ৩২৮ বয়স : 49 লিঙ্গ : মহিলা	JMV1321046 ফটো উপলব্ধ	150 নাম : মিত্ৰঅঙ্গম বৰুৱা পিতাৰ নাম: হেমন্ত বৰুৱা ঘৰ নং : 328 বয়স : 22 লিঙ্গ : পুৰুষ	LES0068759 ফটো উপলব্ধ



<p>R 151</p> <p>নাম : মিত্ৰংগম বৰুৱা পিতাৰ নাম: হেমন্ত বৰুৱা ঘৰ নং : ৩২৮ বয়স : ২১ লিঙ্গ : পুৰুষ</p> <p>JMV1496082</p> <p>ফটো উপলব্ধ</p>	<p>152</p> <p>নাম : দেবঅঙ্গম বৰুৱা পিতাৰ নাম: হেমন্ত বৰুৱা ঘৰ নং : 328 বয়স : 20 লিঙ্গ : পুৰুষ</p> <p>LES0074674</p> <p>ফটো উপলব্ধ</p>	<p>153</p> <p>নাম : নবীন চেতিয়া পিতাৰ নাম: ধমেশ্বৰ ঘৰ নং : ৩২৯ বয়স : 67 লিঙ্গ : পুৰুষ</p> <p>JMV1321068</p> <p>ফটো উপলব্ধ</p>
<p>154</p> <p>নাম : শোভন চেতিয়া স্বামীৰ নাম: নবীন ঘৰ নং : ৩২৯ বয়স : 65 লিঙ্গ : মহিলা</p> <p>JMV1321079</p> <p>ফটো উপলব্ধ</p>	<p>155</p> <p>নাম : দিগন্ত চেতিয়া পিতাৰ নাম: নবীন চেতিয়া ঘৰ নং : ৩২৯ বয়স : 35 লিঙ্গ : পুৰুষ</p> <p>JMV1323224</p> <p>ফটো উপলব্ধ</p>	<p>156</p> <p>নাম : ৰূপালী গগৈ চেতিয়া স্বামীৰ নাম: দিগন্ত চেতিয়া ঘৰ নং : ৩২৯ বয়স : 30 লিঙ্গ : মহিলা</p> <p>JMV1323235</p> <p>ফটো উপলব্ধ</p>
<p>157</p> <p>নাম : দিলিপ চেতিয়া পিতাৰ নাম: লাতিয়ে ৰাংগা নাথ চেতিয়া ঘৰ নং : ৩৩০ বয়স : 56 লিঙ্গ : পুৰুষ</p> <p>JMV1321091</p> <p>ফটো উপলব্ধ</p>	<p>158</p> <p>নাম : মঞ্জু চেতিয়া স্বামীৰ নাম: দিলীপ চেতিয়া ঘৰ নং : 330 বয়স : 50 লিঙ্গ : মহিলা</p> <p>JMV1321104</p> <p>ফটো উপলব্ধ</p>	<p>159</p> <p>নাম : বিপ্লৱ চেতিয়া পিতাৰ নাম: দিলীপ চেতিয়া ঘৰ নং : ৩৩০ বয়স : 30 লিঙ্গ : পুৰুষ</p> <p>JMV0148411</p> <p>ফটো উপলব্ধ</p>
<p>160</p> <p>নাম : সোণমণি চেতিয়া পিতাৰ নাম: দিলীপ চেতিয়া ঘৰ নং : ৩৩০ বয়স : 28 লিঙ্গ : মহিলা</p> <p>JMV0148403</p> <p>ফটো উপলব্ধ</p>	<p>161</p> <p>নাম : কৃষ্ণা গগৈ পিতাৰ নাম: প্ৰিয়াদৰ গগৈ ঘৰ নং : ৩৩১ বয়স : 57 লিঙ্গ : পুৰুষ</p> <p>JMV1321126</p> <p>ফটো উপলব্ধ</p>	<p>162</p> <p>নাম : প্ৰবীন গগৈ পিতাৰ নাম: ডিম্বেশ্বৰ গগৈ ঘৰ নং : ৩৩১ বয়স : 37 লিঙ্গ : পুৰুষ</p> <p>JMV1459616</p> <p>ফটো উপলব্ধ</p>
<p>163</p> <p>নাম : ডেইজী গগৈ পিতাৰ নাম: ডিম্বেশ্বৰ গগৈ ঘৰ নং : ৩৩১ বয়স : 34 লিঙ্গ : মহিলা</p> <p>JMV1459627</p> <p>ফটো উপলব্ধ</p>	<p>164</p> <p>নাম : মুকুট গগৈ পিতাৰ নাম: ডিম্বেশ্বৰ গগৈ ঘৰ নং : ৩৩১ বয়স : 34 লিঙ্গ : পুৰুষ</p> <p>JMV1459605</p> <p>ফটো উপলব্ধ</p>	<p>165</p> <p>নাম : নৱজ্যোতি হাজৰীকা গগৈ স্বামীৰ নাম: মুকুট গগৈ ঘৰ নং : ৩৩১ বয়স : 31 লিঙ্গ : মহিলা</p> <p>JMV1459581</p> <p>ফটো উপলব্ধ</p>
<p>166</p> <p>নাম : আদিত্য গগৈ পিতাৰ নাম: ডিম্বেশ্বৰ গগৈ ঘৰ নং : ৩৩১ বয়স : 30 লিঙ্গ : পুৰুষ</p> <p>JMV1459592</p> <p>ফটো উপলব্ধ</p>	<p>167</p> <p>নাম : ৰূপা বড়া স্বামীৰ নাম: অতুল বড়া ঘৰ নং : ৩৩২ বয়স : 54 লিঙ্গ : মহিলা</p> <p>JMV1321159</p> <p>ফটো উপলব্ধ</p>	<p>168</p> <p>নাম : কমল বড়া পিতাৰ নাম: অতুল বড়া ঘৰ নং : ৩৩২ বয়স : 35 লিঙ্গ : পুৰুষ</p> <p>JMV1323097</p> <p>ফটো উপলব্ধ</p>
<p>169</p> <p>নাম : মদুল বড়া পিতাৰ নাম: অতুল বড়া ঘৰ নং : ৩৩২ বয়স : 34 লিঙ্গ : পুৰুষ</p> <p>JMV1323100</p> <p>ফটো উপলব্ধ</p>	<p>170</p> <p>নাম : আমিয়া গগৈ স্বামীৰ নাম: গন্ধেশ্বৰ গগৈ ঘৰ নং : ৩৩৩ বয়স : 60 লিঙ্গ : মহিলা</p> <p>JMV1321171</p> <p>ফটো উপলব্ধ</p>	<p>171</p> <p>নাম : নমিতা গগৈ স্বামীৰ নাম: জিগু গগৈ ঘৰ নং : ৩৩৩ বয়স : 31 লিঙ্গ : মহিলা</p> <p>JMV0291179</p> <p>ফটো উপলব্ধ</p>
<p>172</p> <p>নাম : পবিত্ৰা গগৈ পিতাৰ নাম: মানিক গগৈ ঘৰ নং : 334 বয়স : 53 লিঙ্গ : পুৰুষ</p> <p>JMV0203299</p> <p>ফটো উপলব্ধ</p>	<p>173</p> <p>নাম : অনিমা বড়া স্বামীৰ নাম: শৰৎ বড়া ঘৰ নং : ৩৩৪খ বয়স : 47 লিঙ্গ : মহিলা</p> <p>JMV0141754</p> <p>ফটো উপলব্ধ</p>	<p>174</p> <p>নাম : শৰৎ বৰা পিতাৰ নাম: বলোৰাম বৰা ঘৰ নং : ৩৩৪খ বয়স : 40 লিঙ্গ : পুৰুষ</p> <p>JMV1321319</p> <p>ফটো উপলব্ধ</p>
<p>175</p> <p>নাম : মাটু বড়া স্বামীৰ নাম: প্ৰঞ্জল বড়া ঘৰ নং : ৩৩৪ঘ বয়স : 38 লিঙ্গ : মহিলা</p> <p>JMV0133702</p> <p>ফটো উপলব্ধ</p>	<p>176</p> <p>নাম : ৰিজুমাণি বড়া স্বামীৰ নাম: মনিন্দ্ৰ বড়া ঘৰ নং : ৩৩৪খ বয়স : 36 লিঙ্গ : মহিলা</p> <p>JMV0125500</p> <p>ফটো উপলব্ধ</p>	<p>177</p> <p>নাম : ভবেন হাজৰিকা পিতাৰ নাম: অৰুণ হাজৰিকা ঘৰ নং : ৩৩৪গ বয়স : 34 লিঙ্গ : পুৰুষ</p> <p>JMV0145565</p> <p>ফটো উপলব্ধ</p>
<p>178</p> <p>নাম : মিনাক্ষী হাজৰিকা স্বামীৰ নাম: ভবেন হাজৰিকা ঘৰ নং : ৩৩৪গ বয়স : 31 লিঙ্গ : মহিলা</p> <p>JMV0133660</p> <p>ফটো উপলব্ধ</p>	<p>179</p> <p>নাম : ৰিজুমাণি বৰা পিতাৰ নাম: শৰৎ বৰা ঘৰ নং : ৩৩৪খ বয়স : 23 লিঙ্গ : মহিলা</p> <p>JMV1494350</p> <p>ফটো উপলব্ধ</p>	<p>180</p> <p>নাম : প্ৰতিক্ষা বৰা পিতাৰ নাম: বাবুল বৰা ঘৰ নং : ৩৩৪খ বয়স : 22 লিঙ্গ : মহিলা</p> <p>JMV1496132</p> <p>ফটো উপলব্ধ</p>



181 নাম : বিকি বৰা পিতাৰ নাম: শৰৎ বৰা ঘৰ নং : ৩৩৪খ বয়স : 21 লিঙ্গ : পুৰুষ	JMV1494343 ফটো উপলব্ধ	182 নাম : সোনালী কোঁৱৰ বড়া স্বামীৰ নাম: নিপেন বড়া ঘৰ নং : ৩৩৪ঘ বয়স : 38 লিঙ্গ : মহিলা	JMV0180885 ফটো উপলব্ধ	183 নাম : মানসী বড়া পিতাৰ নাম: জীবন বোৱা ঘৰ নং : ৩৩৪ঘ বয়স : 25 লিঙ্গ : মহিলা	JMV0444182 ফটো উপলব্ধ
184 নাম : বুদ্ধিৰাম বৰা পিতাৰ নাম: লখমণ ঘৰ নং : ৩৩৪ঘ বয়স : 75 লিঙ্গ : পুৰুষ	JMV1321364 ফটো উপলব্ধ	185 নাম : বিবী বড়া স্বামীৰ নাম: বুদ্ধিৰাম ঘৰ নং : ৩৩৪ঘ বয়স : 64 লিঙ্গ : মহিলা	JMV1321375 ফটো উপলব্ধ	186 নাম : সৰমাই সোনোৱাল পিতাৰ নাম: সতৰাম সোনোৱাল ঘৰ নং : ৩৩৪ঙ বয়স : 59 লিঙ্গ : মহিলা	JMV1321444 ফটো উপলব্ধ
187 নাম : খগেশ্বৰ গগৈ পিতাৰ নাম: তুৰেশ্বৰ ঘৰ নং : ৩৩৪ক বয়স : 58 লিঙ্গ : পুৰুষ	JMV1321240 ফটো উপলব্ধ	188 নাম : অৰণ হাজৰিকা পিতাৰ নাম: মোলাৰাম ঘৰ নং : ৩৩৪গ বয়স : 54 লিঙ্গ : পুৰুষ	JMV1321342 ফটো উপলব্ধ	189 নাম : বাবুল বড়া পিতাৰ নাম: বলোৰাম বড়া ঘৰ নং : ৩৩৪ঘ বয়স : 52 লিঙ্গ : পুৰুষ	JMV1321284 ফটো উপলব্ধ
190 নাম : অনিমা স্বামীৰ নাম: খগেশ্বৰ ঘৰ নং : ৩৩৪ক বয়স : 50 লিঙ্গ : মহিলা	JMV1321251 ফটো উপলব্ধ	191 নাম : মুনিদ্র পিতাৰ নাম: বলোৰাম ঘৰ নং : ৩৩৪ঘ বয়স : 50 লিঙ্গ : পুৰুষ	JMV1321308 ফটো উপলব্ধ	192 নাম : জীৱন বড়া পিতাৰ নাম: বুদ্ধিৰাম ঘৰ নং : ৩৩৪ঘ বয়স : 47 লিঙ্গ : পুৰুষ	JMV1321386 ফটো উপলব্ধ
193 নাম : সুবৰ্ণ হাজৰিকা স্বামীৰ নাম: অৰণ হাজৰিকা ঘৰ নং : ৩৩৪গ বয়স : 46 লিঙ্গ : মহিলা	JMV1321353 ফটো উপলব্ধ	194 নাম : তিজৰেখা বড়া স্বামীৰ নাম: জীবন ঘৰ নং : ৩৩৪ঘ বয়স : 45 লিঙ্গ : মহিলা	JMV1321397 ফটো উপলব্ধ	195 নাম : নিপেন বড়া পিতাৰ নাম: বুদ্ধিৰাম বড়া ঘৰ নং : ৩৩৪ঘ বয়স : 45 লিঙ্গ : পুৰুষ	JMV1321400 ফটো উপলব্ধ
196 নাম : জয়ন্ত বড়া পিতাৰ নাম: বুদ্ধিৰাম ঘৰ নং : ৩৩৪ঘ বয়স : 43 লিঙ্গ : পুৰুষ	JMV1321411 ফটো উপলব্ধ	197 নাম : উতপল দত্ত পিতাৰ নাম: জয়চন্দ্ৰ ঘৰ নং : ৩৩৪চ বয়স : 41 লিঙ্গ : পুৰুষ	JMV1321455 ফটো উপলব্ধ	198 নাম : পৰিসীতা বড়া স্বামীৰ নাম: বাবুল বড়া ঘৰ নং : ৩৩৪খ বয়স : 41 লিঙ্গ : মহিলা	JMV1321295 ফটো উপলব্ধ
199 নাম : প্ৰাঞ্জল বড়া পিতাৰ নাম: বুদ্ধিৰাম ঘৰ নং : ৩৩৪ঘ বয়স : 39 লিঙ্গ : পুৰুষ	JMV1321422 ফটো উপলব্ধ	200 নাম : ৰপামনী বড়া স্বামীৰ নাম: জয়ন্ত বড়া ঘৰ নং : ৩৩৪ঘ বয়স : 38 লিঙ্গ : মহিলা	JMV0291187 ফটো উপলব্ধ	201 নাম : বেবী গগৈ স্বামীৰ নাম: পবিত্ৰ গগৈ ঘৰ নং : ৩৩৮ বয়স : 40 লিঙ্গ : মহিলা	JMV1323199 ফটো উপলব্ধ
202 নাম : মনিকা দাস পিতাৰ নাম: ননী ঘৰ নং : ৩৩১ বয়স : 34 লিঙ্গ : মহিলা	JMV1321466 ফটো উপলব্ধ	203 নাম : পূৰ্বী দাস স্বামীৰ নাম: লক্ষী দাস ঘৰ নং : 449 বয়স : 33 লিঙ্গ : মহিলা	JMV0205948 ফটো উপলব্ধ	204 নাম : নিশিতা বঢ়াগোঁহাই স্বামীৰ নাম: ৰূপম গগৈ ঘৰ নং : 455 বয়স : 20 লিঙ্গ : মহিলা	LES0090050 ফটো উপলব্ধ
205 নাম : জ্যোতি দাস পিতাৰ নাম: প্ৰদীপ দাস ঘৰ নং : 467 বয়স : 37 লিঙ্গ : মহিলা	JMV1321648 ফটো উপলব্ধ	206 নাম : কানচন দাস স্বামীৰ নাম: ৰতন দাস ঘৰ নং : 468 বয়স : 61 লিঙ্গ : মহিলা	JMV0388181 ফটো উপলব্ধ	207 নাম : ভবেন্দ্ৰ দাস পিতাৰ নাম: ৰতন ঘৰ নং : 468 বয়স : 39 লিঙ্গ : পুৰুষ	JMV1321568 ফটো উপলব্ধ
208 নাম : বিজেন্দ্ৰ দাস পিতাৰ নাম: ৰতন ঘৰ নং : 468 বয়স : 37 লিঙ্গ : পুৰুষ	JMV1321579 ফটো উপলব্ধ	209 নাম : পূৰ্ণিমা শইকীয়া দাস স্বামীৰ নাম: বিজেন্দ্ৰ দাস ঘৰ নং : 468 বয়স : 36 লিঙ্গ : মহিলা	JMV0531640 ফটো উপলব্ধ	210 নাম : ৰাজীব দাস পিতাৰ নাম: জগেশ্বৰ ঘৰ নং : ৪৭৩ বয়স : 40 লিঙ্গ : পুৰুষ	JMV1321591 ফটো উপলব্ধ



<p>211</p> <p>নাম : অমল দাস পিতাৰ নাম: অকেশ্বৰ ঘৰ নং : 893 বয়স : 36 লিঙ্গ : পুৰুষ</p> <p>JMV1321626</p> <p>ফটো উপলব্ধ</p>	<p>212</p> <p>নাম : নিভা মণি ভূঞা দাস স্বামীৰ নাম: ৰাজিৱ দাস ঘৰ নং : 473 বয়স : 32 লিঙ্গ : মহিলা</p> <p>JMV0531210</p> <p>ফটো উপলব্ধ</p>	<p>213</p> <p>নাম : বিমলী চেতিয়া স্বামীৰ নাম: যোগেশ্বৰ চেতিয়া ঘৰ নং : 893ক বয়স : 68 লিঙ্গ : মহিলা</p> <p>JMV1323257</p> <p>ফটো উপলব্ধ</p>
<p>214</p> <p>নাম : ৰুবল চেতিয়া মাতৃৰ নাম: বিমলী চেতিয়া ঘৰ নং : 893ক বয়স : 38 লিঙ্গ : পুৰুষ</p> <p>JMV1323144</p> <p>ফটো উপলব্ধ</p>	<p>215</p> <p>নাম : অমিয়া শইকীয়া দাস পিতাৰ নাম: কল্যান ঘৰ নং : 895 বয়স : 40 লিঙ্গ : মহিলা</p> <p>JMV1321637</p> <p>ফটো উপলব্ধ</p>	<p>216</p> <p>নাম : মনোজ দাস পিতাৰ নাম: প্ৰদীপ দাস ঘৰ নং : 896 বয়স : 36 লিঙ্গ : পুৰুষ</p> <p>JMV1321659</p> <p>ফটো উপলব্ধ</p>
<p>217</p> <p>নাম : ৱিকি দাস স্বামীৰ নাম: মনুজ দাস ঘৰ নং : 476 বয়স : 30 লিঙ্গ : মহিলা</p> <p>JMV0389718</p> <p>ফটো উপলব্ধ</p>	<p>R 218</p> <p>নাম : হৰিকান্ত চেতিয়া পিতাৰ নাম: ৰংনাথ চেতিয়া ঘৰ নং : 895ক বয়স : 51 লিঙ্গ : পুৰুষ</p> <p>JMV1466995</p> <p>ফটো উপলব্ধ</p>	<p>R 219</p> <p>নাম : ৰুনজন চেতিয়া স্বামীৰ নাম: হৰিকান্ত চেতিয়া ঘৰ নং : 895ক বয়স : 42 লিঙ্গ : মহিলা</p> <p>JMV1466984</p> <p>ফটো উপলব্ধ</p>
<p>220</p> <p>নাম : বীনা হাজৰিকা পিতাৰ নাম: গোলাপ ঘৰ নং : 526 বয়স : 38 লিঙ্গ : মহিলা</p> <p>JMV1321682</p> <p>ফটো উপলব্ধ</p>	<p>221</p> <p>নাম : খনক দাস পিতাৰ নাম: কেশ দাস ঘৰ নং : 531 বয়স : 37 লিঙ্গ : পুৰুষ</p> <p>JMV1321728</p> <p>ফটো উপলব্ধ</p>	<p>222</p> <p>নাম : বিপিন দাস পিতাৰ নাম: কেশ ঘৰ নং : 531 বয়স : 36 লিঙ্গ : পুৰুষ</p> <p>JMV1321706</p> <p>ফটো উপলব্ধ</p>
<p>223</p> <p>নাম : দেবজিত দাস পিতাৰ নাম: নিত্যানন্দ ঘৰ নং : 586 বয়স : 37 লিঙ্গ : পুৰুষ</p> <p>JMV1321739</p> <p>ফটো উপলব্ধ</p>	<p>224</p> <p>নাম : আদিত্য চেতিয়া পিতাৰ নাম: নিত্যা চেতিয়া ঘৰ নং : 586ঙ বয়স : 20 লিঙ্গ : পুৰুষ</p> <p>LES0112680</p> <p>ফটো উপলব্ধ</p>	<p>225</p> <p>নাম : অনিমা চেতিয়া স্বামীৰ নাম: নিত্যা চেতিয়া ঘৰ নং : 586ঙ বয়স : 50 লিঙ্গ : মহিলা</p> <p>JMV1459683</p> <p>ফটো উপলব্ধ</p>
<p>226</p> <p>নাম : উদয় ৰাণা পিতাৰ নাম: বিজয় ৰাণা ঘৰ নং : 58৮ খ বয়স : 25 লিঙ্গ : পুৰুষ</p> <p>JMV0446864</p> <p>ফটো উপলব্ধ</p>	<p>227</p> <p>নাম : লোহিত গগৈ পিতাৰ নাম: তিলক গগৈ ঘৰ নং : 58৮ঘ বয়স : 63 লিঙ্গ : পুৰুষ</p> <p>JMV1234577</p> <p>ফটো উপলব্ধ</p>	<p>228</p> <p>নাম : বিনা গগৈ স্বামীৰ নাম: লোহিত গগৈ ঘৰ নং : 58৮ঘ বয়স : 52 লিঙ্গ : মহিলা</p> <p>JMV1234588</p> <p>ফটো উপলব্ধ</p>
<p>229</p> <p>নাম : পূৰ্ণিমা গগৈ পিতাৰ নাম: লোহিত গগৈ ঘৰ নং : 58৮ ঘ বয়স : 31 লিঙ্গ : মহিলা</p> <p>JMV0268755</p> <p>ফটো উপলব্ধ</p>	<p>230</p> <p>নাম : লিটল মণি গগৈ স্বামীৰ নাম: তৰুণ গগৈ ঘৰ নং : 1000 বয়স : 42 লিঙ্গ : মহিলা</p> <p>JMV0363721</p> <p>ফটো উপলব্ধ</p>	<p># 231</p> <p>নাম : কিৰণ প্ৰধান স্বামীৰ নাম: সন্তোষ প্ৰধান ঘৰ নং : 1000 ক বয়স : 39 লিঙ্গ : মহিলা</p> <p>LES0084426</p> <p>ফটো উপলব্ধ</p>
<p>232</p> <p>নাম : দিব্য লতা দাস বড়া স্বামীৰ নাম: দিনেশ ঘৰ নং : বালিজান গাওঁ বয়স : 42 লিঙ্গ : মহিলা</p> <p>JMV1321502</p> <p>ফটো উপলব্ধ</p>	<p>233</p> <p>নাম : সন্তোষ প্ৰধান পিতাৰ নাম: ৰোদআইটি বাহাদুৰ প্ৰধান ঘৰ নং : বালিজান কেন্দুগুৰি ৰোড বয়স : 54 লিঙ্গ : পুৰুষ</p> <p>JMV1238682</p> <p>ফটো উপলব্ধ</p>	



<p>E 234 JMV1321740</p> <p>নাম : চামাৰু গড় পিতাৰ নাম: চোমাৰু গড় ঘৰ নং : ১১১ বয়স : ৭৫ লিঙ্গ : পুৰুষ</p> <p>ফটো উপলব্ধ</p>	<p>E 235 JMV1321751</p> <p>নাম : বৃধলী গড় স্বামীৰ নাম: চামাৰু গড় ঘৰ নং : ১১১ বয়স : ৭০ লিঙ্গ : মহিলা</p> <p>ফটো উপলব্ধ</p>	<p>236 JMV1321853</p> <p>নাম : শংকৰ উপাধ্যায় পিতাৰ নাম: বিশ্বনাথ ঘৰ নং : 121 বয়স : 59 লিঙ্গ : পুৰুষ</p> <p>ফটো উপলব্ধ</p>
<p>237 JMV1321773</p> <p>নাম : মংলু গড় পিতাৰ নাম: চামাৰু গড় ঘৰ নং : ১১১ বয়স : 49 লিঙ্গ : পুৰুষ</p> <p>ফটো উপলব্ধ</p>	<p>238 JMV0203950</p> <p>নাম : বৰ্ষা উপাধ্যায় পিতাৰ নাম: শংকৰ উপাধ্যায় ঘৰ নং : 121 বয়স : 25 লিঙ্গ : মহিলা</p> <p>ফটো উপলব্ধ</p>	<p>239 LES0093963</p> <p>নাম : বিনায়ক উপাধ্যায় পিতাৰ নাম: শংকৰ উপাধ্যায় ঘৰ নং : 121 বয়স : 20 লিঙ্গ : পুৰুষ</p> <p>ফটো উপলব্ধ</p>
<p>240 JMV1321784</p> <p>নাম : বিন্দু গড় স্বামীৰ নাম: মংলু গড় ঘৰ নং : ১১২ বয়স : 48 লিঙ্গ : মহিলা</p> <p>ফটো উপলব্ধ</p>	<p>241 JMV1321819</p> <p>নাম : ৰাজু গড় পিতাৰ নাম: মতিলাল গড় ঘৰ নং : ১১২ বয়স : 44 লিঙ্গ : পুৰুষ</p> <p>ফটো উপলব্ধ</p>	<p>242 JMV1322958</p> <p>নাম : সবিতা উপাধ্যায় স্বামীৰ নাম: শংকৰ উপাধ্যায় ঘৰ নং : ১১২ বয়স : 44 লিঙ্গ : মহিলা</p> <p>ফটো উপলব্ধ</p>
<p>243 JMV1321820</p> <p>নাম : পখিলা গড় স্বামীৰ নাম: ৰাজু গড় ঘৰ নং : ১১২ বয়স : 39 লিঙ্গ : মহিলা</p> <p>ফটো উপলব্ধ</p>	<p>244 JMV0017566</p> <p>নাম : নেইনা ভূমিজ স্বামীৰ নাম: বিক্রম গড় ঘৰ নং : ১১২ বয়স : 31 লিঙ্গ : মহিলা</p> <p>ফটো উপলব্ধ</p>	<p>245 JMV0017608</p> <p>নাম : বিক্রম গড় পিতাৰ নাম: মতিলাল গড় ঘৰ নং : ১১২ বয়স : 31 লিঙ্গ : পুৰুষ</p> <p>ফটো উপলব্ধ</p>
<p>246 JMV1321875</p> <p>নাম : চমা ভূমিজ পিতাৰ নাম: কাইট ঘৰ নং : ১১৩ বয়স : 65 লিঙ্গ : পুৰুষ</p> <p>ফটো উপলব্ধ</p>	<p>247 JMV1321886</p> <p>নাম : মনুলা ভূমিজ স্বামীৰ নাম: চমা ভূমিজ ঘৰ নং : ১১৩ বয়স : 60 লিঙ্গ : মহিলা</p> <p>ফটো উপলব্ধ</p>	<p>248 JMV1321897</p> <p>নাম : বাবল ভূমিজ পিতাৰ নাম: চমা ভূমিজ ঘৰ নং : ১১৩ বয়স : 45 লিঙ্গ : পুৰুষ</p> <p>ফটো উপলব্ধ</p>
<p>249 JMV0397612</p> <p>নাম : ৰাজ ভূমিজ পিতাৰ নাম: চমা ভূমিজ ঘৰ নং : 123 বয়স : 41 লিঙ্গ : পুৰুষ</p> <p>ফটো উপলব্ধ</p>	<p>250 JMV0256420</p> <p>নাম : পাৰ্বতি ভূমিজ স্বামীৰ নাম: বাবল ভূমিজ ঘৰ নং : 123 বয়স : 35 লিঙ্গ : মহিলা</p> <p>ফটো উপলব্ধ</p>	<p>251 JMV1321933</p> <p>নাম : ৰমেশ মানকী পিতাৰ নাম: জয়দেব মানকী ঘৰ নং : ১১৫ বয়স : 60 লিঙ্গ : পুৰুষ</p> <p>ফটো উপলব্ধ</p>
<p>252 JMV1321944</p> <p>নাম : কৃষ্ণ ভূঞা পিতাৰ নাম: দুখীয়া ঘৰ নং : ১১৬ বয়স : 65 লিঙ্গ : পুৰুষ</p> <p>ফটো উপলব্ধ</p>	<p>#2 253 JMV0020487</p> <p>নাম : বৰ্ষা বানী বৰ্মন ভূঞা স্বামীৰ নাম: শঙ্কৰ ভূঞা ঘৰ নং : ১১৬ বয়স : 32 লিঙ্গ : মহিলা</p> <p>ফটো উপলব্ধ</p>	<p>254 JMV0020388</p> <p>নাম : শঙ্কৰ ভূঞা পিতাৰ নাম: কৃষ্ণ ভূঞা ঘৰ নং : ১১৬ বয়স : 32 লিঙ্গ : পুৰুষ</p> <p>ফটো উপলব্ধ</p>
<p>255 JMV0020479</p> <p>নাম : আকাশ মুন্দা পিতাৰ নাম: মেঘনাথ মুন্দা ঘৰ নং : ১১৬ বয়স : 31 লিঙ্গ : পুৰুষ</p> <p>ফটো উপলব্ধ</p>	<p>256 JMV1321966</p> <p>নাম : মেঘনাথ মানকী পিতাৰ নাম: জয়দেব মানকী ঘৰ নং : ১১৭ বয়স : 50 লিঙ্গ : পুৰুষ</p> <p>ফটো উপলব্ধ</p>	<p>257 JMV1322016</p> <p>নাম : চান বাহাদুৰ ছেত্ৰী পিতাৰ নাম: কামীন সিং ছেত্ৰী ঘৰ নং : 128 বয়স : 75 লিঙ্গ : পুৰুষ</p> <p>ফটো উপলব্ধ</p>
<p>258 JMV1322027</p> <p>নাম : লক্ষীমায়া ছেত্ৰী স্বামীৰ নাম: চান বাহাদুৰ ছেত্ৰী ঘৰ নং : 128 বয়স : 69 লিঙ্গ : মহিলা</p> <p>ফটো উপলব্ধ</p>	<p>259 JMV1321999</p> <p>নাম : দিবাকৰ ছেত্ৰী পিতাৰ নাম: কামীন সিং ছেত্ৰী ঘৰ নং : ১১৮ বয়স : 64 লিঙ্গ : পুৰুষ</p> <p>ফটো উপলব্ধ</p>	<p>260 JMV1322005</p> <p>নাম : নীৰা ছেত্ৰী স্বামীৰ নাম: দিবাকৰ ছেত্ৰী ঘৰ নং : ১১৮ বয়স : 59 লিঙ্গ : মহিলা</p> <p>ফটো উপলব্ধ</p>
<p>261 JMV0469635</p> <p>নাম : ত্ৰিদীপ ছেত্ৰী পিতাৰ নাম: দিবাকৰ ছেত্ৰী ঘৰ নং : 128 বয়স : 25 লিঙ্গ : পুৰুষ</p> <p>ফটো উপলব্ধ</p>	<p>262 JMV1322038</p> <p>নাম : ৰাজেশ ছেত্ৰী পিতাৰ নাম: চান বাহাদুৰ ছেত্ৰী ঘৰ নং : ১১৮ বয়স : 49 লিঙ্গ : পুৰুষ</p> <p>ফটো উপলব্ধ</p>	<p>263 JMV1322049</p> <p>নাম : গণেশ ছেত্ৰী পিতাৰ নাম: চান বাহাদুৰ ছেত্ৰী ঘৰ নং : ১১৮ বয়স : 40 লিঙ্গ : পুৰুষ</p> <p>ফটো উপলব্ধ</p>



264 নাম : দিলীপ তাঁতী পিতাৰ নাম: তুলসী ঘৰ নং : ১৩০ বয়স : 45 লিঙ্গ : পুৰুষ	JMV1322072 ফটো উপলব্ধ	265 নাম : চাণ্ডু গড় পিতাৰ নাম: মূলচী গড় ঘৰ নং : ১৩১ বয়স : 65 লিঙ্গ : পুৰুষ	JMV1322118 ফটো উপলব্ধ	266 নাম : হেম কুমাৰ দেউজা পিতাৰ নাম: টংক বা ঘৰ নং : ১৩১ বয়স : 61 লিঙ্গ : পুৰুষ	JMV1322094 ফটো উপলব্ধ
267 নাম : জানকী গড় স্বামীৰ নাম: চাণ্ডু গড় ঘৰ নং : ১৩১ বয়স : 60 লিঙ্গ : মহিলা	JMV1322129 ফটো উপলব্ধ	268 নাম : ভূপাদেৱী ছেত্ৰী দেউজা স্বামীৰ নাম: হেম কুমাৰ দেউজা ঘৰ নং : ১৩১ বয়স : 54 লিঙ্গ : মহিলা	JMV1322107 ফটো উপলব্ধ	269 নাম : অনিশা ছেত্ৰী পিতাৰ নাম: হেম কুমাৰ দেউজা ঘৰ নং : 131 বয়স : 30 লিঙ্গ : মহিলা	LES0106088 ফটো উপলব্ধ
270 নাম : সীতা গড় পিতাৰ নাম: চান্দু গড় ঘৰ নং : 131 বয়স : 29 লিঙ্গ : মহিলা	JMV0405043 ফটো উপলব্ধ	271 নাম : ললিতা গড় পিতাৰ নাম: চান্দু গড় ঘৰ নং : 131 বয়স : 27 লিঙ্গ : মহিলা	JMV0405035 ফটো উপলব্ধ	272 নাম : তুলসী গড় পিতাৰ নাম: মুনসী গড় ঘৰ নং : ১৩৪ বয়স : 68 লিঙ্গ : পুৰুষ	JMV1322152 ফটো উপলব্ধ
273 নাম : মণি গড় স্বামীৰ নাম: তুলসী গড় ঘৰ নং : ১৩৪ বয়স : 60 লিঙ্গ : মহিলা	JMV1322163 ফটো উপলব্ধ	274 নাম : জিতেন গড় পিতাৰ নাম: তুলসী গড় ঘৰ নং : ১৩৪ বয়স : 38 লিঙ্গ : পুৰুষ	JMV1322174 ফটো উপলব্ধ	275 নাম : মোহন গড় পিতাৰ নাম: ভিক্ষাৰী ঘৰ নং : ১৩৫ বয়স : 80 লিঙ্গ : পুৰুষ	JMV1322185 ফটো উপলব্ধ
E 276 নাম : ফাণ্ডু গড় পিতাৰ নাম: ভিক্ষাৰী ঘৰ নং : ১৩৫ বয়স : 75 লিঙ্গ : পুৰুষ	JMV1322265 ফটো উপলব্ধ	E 277 নাম : চুকুৰ মণী গড় স্বামীৰ নাম: মোহন ঘৰ নং : ১৩৫ বয়স : 72 লিঙ্গ : মহিলা	JMV1322196 ফটো উপলব্ধ	278 নাম : সুৰেশ গড় পিতাৰ নাম: মোহন ঘৰ নং : ১৩৫ বয়স : 57 লিঙ্গ : পুৰুষ	JMV1322209 ফটো উপলব্ধ
279 নাম : চুকদেব গড় পিতাৰ নাম: মোহন গড় ঘৰ নং : ১৩৫ বয়স : 52 লিঙ্গ : পুৰুষ	JMV1322221 ফটো উপলব্ধ	280 নাম : পবী গড় স্বামীৰ নাম: সুৰেশ ঘৰ নং : ১৩৫ বয়স : 50 লিঙ্গ : মহিলা	JMV1322210 ফটো উপলব্ধ	E 281 নাম : চুৰেশ গড় পিতাৰ নাম: মোহন গড় ঘৰ নং : ১৩৫ বয়স : 47 লিঙ্গ : পুৰুষ	JMV1322232 ফটো উপলব্ধ
282 নাম : বিপিন গড় পিতাৰ নাম: মোহন ঘৰ নং : ১৩৫ বয়স : 44 লিঙ্গ : পুৰুষ	JMV1322243 ফটো উপলব্ধ	283 নাম : কমল গড় পিতাৰ নাম: মোহন গড় ঘৰ নং : ১৩৫ বয়স : 41 লিঙ্গ : পুৰুষ	JMV1322254 ফটো উপলব্ধ	284 নাম : অনিতা গড় পিতাৰ নাম: সুৰেশ গড় ঘৰ নং : ১৩৫ বয়স : 32 লিঙ্গ : মহিলা	JMV0286666 ফটো উপলব্ধ
285 নাম : আসিক গড় পিতাৰ নাম: সুৰেশ গড় ঘৰ নং : ১৩৫ বয়স : 29 লিঙ্গ : পুৰুষ	JMV0286708 ফটো উপলব্ধ	286 নাম : দিব্যা গড় স্বামীৰ নাম: বিকাশ গড় ঘৰ নং : ১৩৫ বয়স : 25 লিঙ্গ : মহিলা	LES0020156 ফটো উপলব্ধ	287 নাম : গুন্জ ব্ৰাহ্মে পিতাৰ নাম: লক্ষণ ঘৰ নং : ১৩৬ বয়স : 75 লিঙ্গ : পুৰুষ	JMV1322276 ফটো উপলব্ধ
E 288 নাম : সীতা ব্ৰাহ্মে স্বামীৰ নাম: গুন্জ ব্ৰাহ্মে ঘৰ নং : ১৩৬ বয়স : 65 লিঙ্গ : মহিলা	JMV1322287 ফটো উপলব্ধ	E 289 নাম : চুনীল মাৰ্দি পিতাৰ নাম: মঙ্গল মাৰ্দি ঘৰ নং : ১৩৬ বয়স : 44 লিঙ্গ : পুৰুষ	JMV1322301 ফটো উপলব্ধ	290 নাম : মণী মাৰ্দি স্বামীৰ নাম: চুনীল মাৰ্দি ঘৰ নং : ১৩৬ বয়স : 39 লিঙ্গ : মহিলা	JMV1322312 ফটো উপলব্ধ
291 নাম : দিপক হেমৰম পিতাৰ নাম: টোনা ঘৰ নং : ১৩৯ বয়স : 51 লিঙ্গ : পুৰুষ	JMV1322345 ফটো উপলব্ধ	292 নাম : শঙ্কৰ হেমৰম পিতাৰ নাম: দিপক হেমৰম ঘৰ নং : ১৩৯ বয়স : 28 লিঙ্গ : পুৰুষ	JMV0286856 ফটো উপলব্ধ	293 নাম : বুলবুলি দাস হেমৰাম স্বামীৰ নাম: শংকৰ হেমৰাম ঘৰ নং : 139 বয়স : 26 লিঙ্গ : মহিলা	JMV1488097 ফটো উপলব্ধ



294	JMV1322356	নাম : ফুল হেমৰম স্বামীৰ নাম: দিপক হেমৰম ঘৰ নং : ১৩৯ক বয়স : 50 লিঙ্গ : মহিলা	ফটো উপলব্ধ	295	JMV0286815	নাম : শোভন মূৰ্মা পিতাৰ নাম: সুন্দৰ মূৰ্মা ঘৰ নং : ১৩৯খ বয়স : 40 লিঙ্গ : পুৰুষ	ফটো উপলব্ধ	296	JMV0286849	নাম : দিপালী মূৰ্মা স্বামীৰ নাম: শোভন মূৰ্মা ঘৰ নং : ১৩৯খ বয়স : 37 লিঙ্গ : মহিলা	ফটো উপলব্ধ
297	JMV1322378	নাম : লখন ব্ৰেশা পিতাৰ নাম: দীনেশ ব্ৰেশা ঘৰ নং : ১৪৩ বয়স : 48 লিঙ্গ : পুৰুষ	ফটো উপলব্ধ	298	JMV1322389	নাম : দিপালী চৰেন ব্ৰেশা স্বামীৰ নাম: লখন ব্ৰেশা ঘৰ নং : ১৪৩ বয়স : 36 লিঙ্গ : মহিলা	ফটো উপলব্ধ	E 299	JMV1322390	নাম : চুকুৰমণী চৰেন স্বামীৰ নাম: চুনাৰাম ঘৰ নং : ১৪৫ বয়স : 68 লিঙ্গ : মহিলা	ফটো উপলব্ধ
E 300	JMV1322403	নাম : শ্যাম চৰেন পিতাৰ নাম: সুনাম চৰেন ঘৰ নং : ১৪৫ বয়স : 40 লিঙ্গ : পুৰুষ	ফটো উপলব্ধ	301	JMV1322414	নাম : মনোজ চৰেন পিতাৰ নাম: চুনাৰাম চৰেন ঘৰ নং : ১৪৫ বয়স : 38 লিঙ্গ : পুৰুষ	ফটো উপলব্ধ	# 302	JMV0287078	নাম : চুমিত্ৰা চৰেন স্বামীৰ নাম: মনোজ চৰেন ঘৰ নং : ১৪৫ বয়স : 33 লিঙ্গ : মহিলা	ফটো উপলব্ধ
303	JMV0287086	নাম : কৃষ্ণ চৰেন পিতাৰ নাম: চুনাৰাম চৰেন ঘৰ নং : ১৪৫ বয়স : 28 লিঙ্গ : পুৰুষ	ফটো উপলব্ধ	304	JMV1322425	নাম : বিনয় স্বৰ্গীয়াৰী পিতাৰ নাম: শৰত ঘৰ নং : ১৪৭ বয়স : 55 লিঙ্গ : পুৰুষ	ফটো উপলব্ধ	305	JMV1322436	নাম : টিলো স্বৰ্গীয়াৰী স্বামীৰ নাম: বিনয় স্বৰ্গীয়াৰী ঘৰ নং : ১৪৭ বয়স : 50 লিঙ্গ : মহিলা	ফটো উপলব্ধ
306	LES0110999	নাম : পপী স্বৰ্গীয়াৰী স্বামীৰ নাম: নয়নমনি কোঁৱৰ ঘৰ নং : 147 বয়স : 24 লিঙ্গ : মহিলা	ফটো উপলব্ধ	307	JMV1484682	নাম : পল্লবী বৰ্মন স্বামীৰ নাম: অবনি বৰ্মন ঘৰ নং : 148 বয়স : 47 লিঙ্গ : মহিলা	ফটো উপলব্ধ	308	JMV1322458	নাম : সৰ্বকুমাৰ স্বৰ্গীয়াৰী পিতাৰ নাম: শৰত স্বৰ্গীয়াৰী ঘৰ নং : ১৪৮ বয়স : 44 লিঙ্গ : পুৰুষ	ফটো উপলব্ধ
309	JMV1322469	নাম : নিলিমা স্বৰ্গীয়াৰী স্বামীৰ নাম: সৰ্ব কুমাৰ স্বৰ্গীয়াৰী ঘৰ নং : ১৪৮ বয়স : 42 লিঙ্গ : মহিলা	ফটো উপলব্ধ	310	JMV0530501	নাম : দেবৰাজ বৰ্মন পিতাৰ নাম: অৱনি বৰ্মন ঘৰ নং : 148 বয়স : 27 লিঙ্গ : পুৰুষ	ফটো উপলব্ধ	311	JMV1322516	নাম : লক্ষী স্বৰ্গীয়াৰী পিতাৰ নাম: গনেশ স্বৰ্গীয়াৰী ঘৰ নং : 148ক বয়স : 38 লিঙ্গ : পুৰুষ	ফটো উপলব্ধ
312	JMV0531129	নাম : মালা সোনোৱাল স্বৰ্গীয়াৰী স্বামীৰ নাম: লক্ষী স্বৰ্গীয়াৰী ঘৰ নং : 148 ক বয়স : 32 লিঙ্গ : মহিলা	ফটো উপলব্ধ	313	JMV1322505	নাম : বিজু স্বৰ্গীয়াৰী স্বামীৰ নাম: গণেশ স্বৰ্গীয়াৰী ঘৰ নং : ১৪৮ক বয়স : 57 লিঙ্গ : মহিলা	ফটো উপলব্ধ	E 314	JMV1322527	নাম : দিবে স্বৰ্গীয়াৰী পিতাৰ নাম: শৰত স্বৰ্গীয়াৰী ঘৰ নং : ১৪৮ক বয়স : 50 লিঙ্গ : পুৰুষ	ফটো উপলব্ধ
315	LES0106104	নাম : সুনীল সোনাৰ পিতাৰ নাম: বিষ্ণু বাহাদুৰ সোনাৰ ঘৰ নং : 370 বয়স : 19 লিঙ্গ : পুৰুষ	ফটো উপলব্ধ	316	JMV1322083	নাম : দীপা বৰুৱা পিতাৰ নাম: তুলসি তাঁতি ঘৰ নং : বৰ্ড নংবৰ 3 বয়স : 40 লিঙ্গ : মহিলা	ফটো উপলব্ধ				



317	2	LES0119727	ফটো উপলব্ধ	নাম : বাসন্তী মূৰ্ম পিতাৰ নাম: সুবিন মূৰ্ম ঘৰ নং : ১৩৯খ বয়স : 18 লিঙ্গ : মহিলা	318	1	LES0119107	ফটো উপলব্ধ	নাম : নিশা গগৈ মাতৃৰ নাম: পবিত্ৰ গগৈ ঘৰ নং : ৩৩৪ বয়স : 19 লিঙ্গ : মহিলা	319	1	LES0120345	ফটো উপলব্ধ	নাম : অংকৰজ্যোতি বড়া পিতাৰ নাম: জয়ন্ত বড়া ঘৰ নং : ৩৩৪ঘ বয়স : 19 লিঙ্গ : পুৰুষ
320	2	LES0120352	ফটো উপলব্ধ	নাম : বিজয় গড় পিতাৰ নাম: মংলু গড় ঘৰ নং : ১২১ বয়স : 21 লিঙ্গ : পুৰুষ	321	1	LES0122416	ফটো উপলব্ধ	নাম : চিন্ময়ী বড়া গগৈ স্বামীৰ নাম: কৰ্মল বড়া ঘৰ নং : ৩৩২ বয়স : 21 লিঙ্গ : মহিলা	322	1	LES0122507	ফটো উপলব্ধ	নাম : বাহুল দাস মাতৃৰ নাম: জ্যোতি দাস ঘৰ নং : ৪৬৭ বয়স : 18 লিঙ্গ : পুৰুষ
323	2	LES0122309	ফটো উপলব্ধ	নাম : বিকাশ মণ্ডা পিতাৰ নাম: মৈঘনাথ মানকী ঘৰ নং : ১২৭ বয়স : 27 লিঙ্গ : পুৰুষ	324	1	LES0122440	ফটো উপলব্ধ	নাম : বাৰী চেতিয়া পিতাৰ নাম: বিপিন চেতিয়া ঘৰ নং : ৩১৪ক বয়স : 18 লিঙ্গ : মহিলা	325	1	CZH0148254	ফটো উপলব্ধ	নাম : অনামিকা মৰান স্বামীৰ নাম: দিপেন মৰান ঘৰ নং : ৩৩৪খ বয়স : 32 লিঙ্গ : মহিলা
326	1	LES0122796	ফটো উপলব্ধ	নাম : বিৰিণা বড়া পিতাৰ নাম: বাৰ্বল বড়া ঘৰ নং : ৩৩৪খ বয়স : 19 লিঙ্গ : মহিলা	327	1	CZH0426940	ফটো উপলব্ধ	নাম : অসমীৰ সোনোৱাল পিতাৰ নাম: কান্তেশ্বৰ সোনোৱাল ঘৰ নং : ৩২০ বয়স : 25 লিঙ্গ : মহিলা	328	1	CCY1034419	ফটো উপলব্ধ	নাম : হৰেশ্বৰ গৌহাই পিতাৰ নাম: বাম চন্দ্ৰ গৌহাই ঘৰ নং : ২৯৯ ঘ বয়স : 60 লিঙ্গ : পুৰুষ
329	1	CCY1034420	ফটো উপলব্ধ	নাম : কৰবী গৌহাই স্বামীৰ নাম: হৰেশ্বৰ গৌহাই ঘৰ নং : ২৯৯ ঘ বয়স : 45 লিঙ্গ : মহিলা	330	1	CCY9726068	ফটো উপলব্ধ	নাম : অনৰাগ গৌহাই পিতাৰ নাম: হৰেশ্বৰ গৌহাই ঘৰ নং : ২৯৯ ঘ বয়স : 22 লিঙ্গ : পুৰুষ	331	1	CCY0670455	ফটো উপলব্ধ	নাম : নিশান্ত গৌহাই পিতাৰ নাম: হৰেশ্বৰ গৌহাই ঘৰ নং : ২৯৯ ঘ বয়স : 23 লিঙ্গ : পুৰুষ
332	1	LES0128405	ফটো উপলব্ধ	নাম : নিকিতা বৰুৱা পিতাৰ নাম: দীপক বৰুৱা ঘৰ নং : ৩০২ক বয়স : 20 লিঙ্গ : মহিলা	333	2	LES0130963	ফটো উপলব্ধ	নাম : মৌমিতা বৰ্মন পিতাৰ নাম: অৱনি বৰ্মন ঘৰ নং : ১৪৮খ বয়স : 18 লিঙ্গ : মহিলা	334	1	JMV1226682	ফটো উপলব্ধ	নাম : মিনাল গগৈ পিতাৰ নাম: ভুবন চন্দ্ৰ ঘৰ নং : ৩০৩ বয়স : 45 লিঙ্গ : পুৰুষ
335	1	JMV1226693	ফটো উপলব্ধ	নাম : মিন গগৈ স্বামীৰ নাম: মিনাল গগৈ ঘৰ নং : ৩০৩ বয়স : 48 লিঙ্গ : মহিলা	336	1	LES0068973	ফটো উপলব্ধ	নাম : দেবংগা ৰাজ পিতাৰ নাম: মিনাল গগৈ ঘৰ নং : ৩০৩ বয়স : 21 লিঙ্গ : পুৰুষ	337	1	JMV1451043	ফটো উপলব্ধ	নাম : নয়নমণি সোনোৱাল পিতাৰ নাম: কিৰণ সোনোৱাল ঘৰ নং : ২৯৭ক বয়স : 34 লিঙ্গ : মহিলা
338	1	LES0158352	ফটো উপলব্ধ	নাম : জিৎকি ব্ৰানী বৰুৱা পিতাৰ নাম: দীপক বৰুৱা ঘৰ নং : ৩০২ক বয়স : 23 লিঙ্গ : মহিলা	339	1	DRH0366898	ফটো উপলব্ধ	নাম : হেলিনা দেউৰী পিতাৰ নাম: ঘৰ নং : 127 ক বয়স : 26 লিঙ্গ : মহিলা	340	1	CLC1635627	ফটো উপলব্ধ	নাম : পূজা গগৈ পিতাৰ নাম: অচ্যুত গগৈ ঘৰ নং : ঘৰ নং 301 বয়স : 31 লিঙ্গ : মহিলা
341	1	LES0177832	ফটো উপলব্ধ	নাম : ৰাজেশ তাণ্ডী অন্যান্য: শংকৰ উপাধ্যায় ঘৰ নং : 121 বয়স : 53 লিঙ্গ : পুৰুষ	342	1	JMV0204305	ফটো উপলব্ধ	নাম : চুইতি বৰা পিতাৰ নাম: নুমল বৰা ঘৰ নং : ২৯৯ গ বয়স : 25 লিঙ্গ : মহিলা	343	1	JMV1459536	ফটো উপলব্ধ	নাম : দৃশ্যন্ত বৰা পিতাৰ নাম: নোমল বৰা ঘৰ নং : ২৯৯ গ বয়স : 32 লিঙ্গ : পুৰুষ
344	1	JMV1320350	ফটো উপলব্ধ	নাম : টুট বৰুৱা পিতাৰ নাম: ঘন বৰুৱা ঘৰ নং : ৩০৮ বয়স : 41 লিঙ্গ : পুৰুষ	345	1	JXP7741073	ফটো উপলব্ধ	নাম : অতুল চেতিয়া পিতাৰ নাম: ভোইমকান্ত ন ঘৰ নং : ৩৩৫ বয়স : 71 লিঙ্গ : পুৰুষ	346	1	CZH1664182	ফটো উপলব্ধ	নাম : তৰন গগৈ পিতাৰ নাম: কপ্তী ঘৰ নং : ১০০০ বয়স : 37 লিঙ্গ : পুৰুষ



347	2	LES0193060
নাম : স্বপ্না স্বৰ্গীয়াৰী পিতাৰ নাম : সৰ্বকুমাৰ স্বৰ্গীয়াৰী ঘৰ নং : ১৪৮ বয়স : 21 লিঙ্গ : মহিলা		ফটো উপলব্ধ



348	1	LES0201749
নাম : নিশা গগৈ পিতাৰ নাম : পবিত্ৰ গগৈ ঘৰ নং : 334 বয়স : 18 লিঙ্গ : মহিলা		ফটো উপলব্ধ

349	1	OAN0037622
নাম : নম্বতা দুৱৰা পিতাৰ নাম : ৰীতুল দুৱৰা ঘৰ নং : ৩২৯ বয়স : 20 লিঙ্গ : মহিলা		ফটো উপলব্ধ

350	1	LES0204933
নাম : সত্যপ্ৰভা গগৈ স্বামীৰ নাম : দেৱজিত গগৈ ঘৰ নং : ৩১৮ক বয়স : 38 লিঙ্গ : মহিলা		ফটো উপলব্ধ

ভোটাৰৰ সাৰাংশ

A) ভোটাৰৰ সংখ্যা

	তালিকাৰ প্ৰকাৰ	তালিকাৰ চিনাক্তকৰণ	ভোটাৰৰ সংখ্যা							
			পুৰুষ	মহিলা	ওয় লিঙ্গ	মুঠ				
I	মূল তালিকা	মূল তালিকা	বিশেষ সংশোধন, 2026 চনৰ পূৰ্বৰ 2025 চনৰ মূল তালিকাৰ লগত থকা সংযোজন সমূহ একত্ৰিতকৰন কৰা তালিকা।				161	155	0	316
II	যোগ তালিকা	পৰিপূৰক 1	বিশেষ সংক্ষিপ্ত সংশোধন, 2026				14	17	0	31
		পৰিপূৰক 2	অনবিচ্ছিন্ন সংশোধন 2026				0	3	0	3
			মুঠ				14	20	0	34
III	বিয়োজন তালিকা	পৰিপূৰক 1	বিশেষ সংক্ষিপ্ত সংশোধন, 2026				10	11	0	21
		পৰিপূৰক 2	অনবিচ্ছিন্ন সংশোধন 2026				0	0	0	0
			মুঠ				10	11	0	21
IV	লিংগ ক্ষেত্ৰত পৰিবৰ্তনৰ বাবে পাৰ্থক্য					0	0	0	0	
এই সংশোধনৰ পিছত ভোটাৰ তালিকাত ভোটাৰৰ মুঠ সংখ্যা (I+II-III+IV)						165	164	0	329	

B) শুধৰনীৰ সংখ্যা

তালিকাৰ প্ৰকাৰ	তালিকাৰ চিনাক্তকৰণ	শুধৰনীৰ সংখ্যা
পৰিপূৰক 1	বিশেষ সংক্ষিপ্ত সংশোধন, 2026	6
পৰিপূৰক 2	অনবিচ্ছিন্ন সংশোধন 2026	3
	মুঠ	9

নিৰ্বাচক পঞ্জীয়ন বিষয়াৰ স্বাক্ষৰ

E-মত, S-স্থানান্তৰিত/ বাসস্থান পৰিবৰ্তন, R-প্ৰতিলিপি, M-নিখোজ, Q-অযোগ্য