



ভোটাৰ তালিকা 2026 S03 অসম

| বিধানসভা সমষ্টিৰ নম্বৰ, নাম আৰু সংৰক্ষণৰ স্থিতি : 84 - ডিগবৈ (সাধাৰণ) | | খণ্ড নং : 166 | | | |
|---|------------------------|---|-------|-----------|-----|
| এই বিধানসভা সমষ্টিত কোন সংসদীয় সমষ্টিৰ অন্তৰ্গত তাৰ নম্বৰ, নাম আৰু সংৰক্ষণ স্থিতি : 13 - ডিব্ৰুগড় (সাধাৰণ) | | | | | |
| 1. সংশোধনৰ বিৱৰণ | | | | | |
| সংশোধনৰ বছৰ | 2026 | তালিকাৰ চিনাক্তকৰণ | | | |
| ভিত্তি তাৰিখ | 01-04-2026 | বিশেষ সংশোধন, 2026 চনৰ পূৰ্বৰ 2025 চনৰ মূল তালিকাৰ লগত থকা সংযোজন সমূহ একত্ৰিতকৰণ কৰা তালিকা। | | | |
| সংশোধনৰ প্ৰকাৰ | বিশেষ সংশোধন 2026 | | | | |
| প্ৰকাশনৰ তাৰিখ | 23-03-2026 | | | | |
| 2. খণ্ড আৰু ভোটগ্ৰহন কেন্দ্ৰৰ বিৱৰণ | | | | | |
| খণ্ডৰ অন্তৰ্গত এলেকা সমূহৰ নম্বৰ আৰু নাম | | | | | |
| 1-যশোদা হল অঞ্চল | মূল চহৰ/গাওঁ : ডিগবৈ | | | | |
| 2-বালিকা মন্দিৰ অঞ্চল | ৱাৰ্ড নং : ৱাৰ্ড নং ৬ | | | | |
| 3-জামতোলা অঞ্চল | ডাকঘৰ : ডিগবৈ | | | | |
| 4-শিলং পথ | পুলিচ থানা : ডিগবৈ | | | | |
| | ব্লক : ডিগবৈ পৌৰসভা | | | | |
| | ৰাজহ চক্ৰ : মাৰ্ছেৰিটা | | | | |
| | জিলা : তিনিচুকীয়া | | | | |
| | পিনকোড : 786171 | | | | |
| 3. ভোটগ্ৰহন কেন্দ্ৰৰ বিৱৰণ | | | | | |
| ভোটগ্ৰহন কেন্দ্ৰৰ নম্বৰ আৰু নাম : | | ভোটগ্ৰহন কেন্দ্ৰৰ প্ৰকাৰ (পুৰুষ/মহিলা/সাধাৰণ) | | সাধাৰণ | |
| 166 - গল্ডেনজুৱী কমপ্লেক্স এ.অ.ডি.ডিগবৈ (বাওঁফাল) | | খণ্ডৰ অন্তৰ্গত সহায়ক ভোটগ্ৰহন কেন্দ্ৰৰ সংখ্যা : | | 0 | |
| ভোটগ্ৰহন কেন্দ্ৰৰ ঠিকনা : | | | | | |
| গল্ডেন জুৱী কমপ্লেক্স এ.অ.ডি.ডিগবৈ, কোঠালি 8, ডিগবৈ, ডাকঘৰ-ডিগবৈ, থানা - ডিগবৈ, জিলা - তিনিচুকীয়া, পিন -৭৮৬১৭১ | | | | | |
| 4. ভোটাৰৰ সংখ্যা | | | | | |
| আৰম্ভনি ক্ৰমিক নং | শেষ ক্ৰমিক নং | মুঠ ভোটাৰ | | | |
| | | পুৰুষ | মহিলা | ৩য় লিঙ্গ | মুঠ |
| 1 | 374 | 168 | 172 | 0 | 340 |

নিৰ্বাচক পঞ্জীয়ন বিষয়াৰ স্বাক্ষৰ

Nazri Naksha

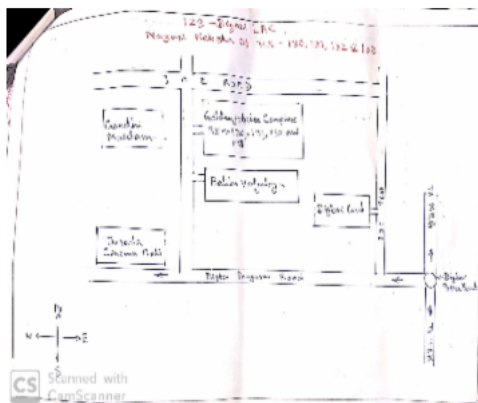

Google Map View



Polling Station Building Front View



ভোটগ্ৰহন কেন্দ্ৰৰ সন্মুখৰ দৃশ্য



Cad View

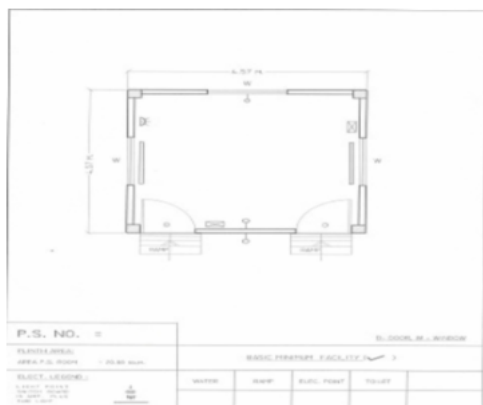

Key MAP View

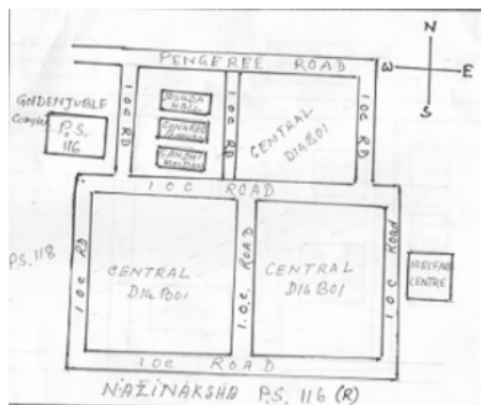



| | | |
|--|--|--|
| <p>1</p> <p>নাম : নিৰ্মলেন্দু ভট্টাচাৰ্য পিতাৰ নাম: মহিম চন্দ্ৰ ভট্টাচাৰ্য ঘৰ নং : ৩ বয়স : ৭১ লিঙ্গ : পুৰুষ</p> <p>JMV1194601</p> <p>ফটো উপলব্ধ</p> | <p>2</p> <p>নাম : দীপা ভট্টাচাৰ্য স্বামীৰ নাম: নিৰ্মলেন্দু ঘৰ নং : ৩ বয়স : 60 লিঙ্গ : মহিলা</p> <p>JMV1194612</p> <p>ফটো উপলব্ধ</p> | <p>3</p> <p>নাম : বিশ্বজিত দে পুৰকায়স্থ পিতাৰ নাম: গিৰিশ্ৰী ঘৰ নং : ৪ বয়স : 63 লিঙ্গ : পুৰুষ</p> <p>JMV1194623</p> <p>ফটো উপলব্ধ</p> |
| <p>4</p> <p>নাম : নন্দিতা ধৰ পিতাৰ নাম: জ্যোতি বৰক্ষা ধৰ ঘৰ নং : ৪ বয়স : 63 লিঙ্গ : মহিলা</p> <p>JMV0218883</p> <p>ফটো উপলব্ধ</p> | <p>5</p> <p>নাম : সুজাতা দে পুৰকায়স্থ স্বামীৰ নাম: বিশ্বজিৎ ডে পুৰকায়স্থ ঘৰ নং : ৪ বয়স : 57 লিঙ্গ : মহিলা</p> <p>JMV1194634</p> <p>ফটো উপলব্ধ</p> | <p>6</p> <p>নাম : সন্ধ্যতা দে পুৰকায়স্থ পিতাৰ নাম: বিশ্বজিত দে পুৰকায়স্থ ঘৰ নং : ৪ বয়স : 32 লিঙ্গ : মহিলা</p> <p>JMV1199935</p> <p>ফটো উপলব্ধ</p> |
| <p>7</p> <p>নাম : নীলবাবু শৰ্মা পিতাৰ নাম: গৰু ঘৰ নং : ৭ বয়স : 69 লিঙ্গ : পুৰুষ</p> <p>JMV1194714</p> <p>ফটো উপলব্ধ</p> | <p>8</p> <p>নাম : বাৰ্জেশ কুমাৰ কোহৰ পিতাৰ নাম: জগধাৰী কোহৰ ঘৰ নং : ১২ বয়স : 46 লিঙ্গ : পুৰুষ</p> <p>JMV1194747</p> <p>ফটো উপলব্ধ</p> | <p>9</p> <p>নাম : মঙ্গল খেৰিয়া পিতাৰ নাম: ভজন ঘৰ নং : ১৭ বয়স : 57 লিঙ্গ : পুৰুষ</p> <p>JMV1194838</p> <p>ফটো উপলব্ধ</p> |
| <p>10</p> <p>নাম : রংলাল পান্ডে পিতাৰ নাম: রামদেও পান্ডে ঘৰ নং : ২১ বয়স : 72 লিঙ্গ : পুৰুষ</p> <p>JMV1194849</p> <p>ফটো উপলব্ধ</p> | <p>11</p> <p>নাম : পদ্মাবতী পাণ্ডে স্বামীৰ নাম: রংলাল পাণ্ডে ঘৰ নং : ২১ বয়স : 70 লিঙ্গ : মহিলা</p> <p>JMV1194850</p> <p>ফটো উপলব্ধ</p> | <p>12</p> <p>নাম : রাজীব পান্ডে পিতাৰ নাম: রংলাল পান্ডে ঘৰ নং : ২১ বয়স : 50 লিঙ্গ : পুৰুষ</p> <p>JMV1194861</p> <p>ফটো উপলব্ধ</p> |
| <p>13</p> <p>নাম : অনৱাধা পাণ্ডে স্বামীৰ নাম: রাজীব পাণ্ডে ঘৰ নং : ২১ বয়স : 44 লিঙ্গ : মহিলা</p> <p>JMV1194872</p> <p>ফটো উপলব্ধ</p> | <p>14</p> <p>নাম : অলোক কুমাৰ পাণ্ডে পিতাৰ নাম: বংলাল পাণ্ডে ঘৰ নং : ২১ বয়স : 26 লিঙ্গ : পুৰুষ</p> <p>JMV0300707</p> <p>ফটো উপলব্ধ</p> | <p>15</p> <p>নাম : বোরগোহেন বোরগোহেন পিতাৰ নাম: বোরগোহেন বোরগোহেন ঘৰ নং : ২৪ বয়স : 68 লিঙ্গ : পুৰুষ</p> <p>JMV1194883</p> <p>ফটো উপলব্ধ</p> |
| <p>16</p> <p>নাম : মদু কামেশ্বৰ ৰাও পিতাৰ নাম: মদু ৰংগা ৰাও ঘৰ নং : ২৪ বয়স : 60 লিঙ্গ : পুৰুষ</p> <p>JMV1194894</p> <p>ফটো উপলব্ধ</p> | <p>17</p> <p>নাম : বোরগোহেন বোরগোহেন স্বামীৰ নাম: বোরগোহেন বোরগোহেন ঘৰ নং : ২৪ বয়স : 54 লিঙ্গ : মহিলা</p> <p>JMV1194907</p> <p>ফটো উপলব্ধ</p> | <p>18</p> <p>নাম : ৰবি কুমাৰ মদু পিতাৰ নাম: কামেশ্বৰ ৰাও মদু ঘৰ নং : ২৪ বয়স : 32 লিঙ্গ : পুৰুষ</p> <p>JMV1200120</p> <p>ফটো উপলব্ধ</p> |
| <p>19</p> <p>নাম : বোরগোহেন বোরগোহেন পিতাৰ নাম: বোরগোহেন বোরগোহেন ঘৰ নং : ২৪ বয়স : 27 লিঙ্গ : পুৰুষ</p> <p>JMV0090852</p> <p>ফটো উপলব্ধ</p> | <p>20</p> <p>নাম : ৰূপালী সেন পিতাৰ নাম: জগদীশ ঘৰ নং : ২৫ বয়স : 41 লিঙ্গ : মহিলা</p> <p>JMV1194985</p> <p>ফটো উপলব্ধ</p> | <p>21</p> <p>নাম : শিব দাশ পিতাৰ নাম: ভগবান দাশ ঘৰ নং : ২৭ বয়স : 58 লিঙ্গ : পুৰুষ</p> <p>JMV1194996</p> <p>ফটো উপলব্ধ</p> |
| <p>22</p> <p>নাম : সৌৰভ দাস পিতাৰ নাম: শিব দাশ ঘৰ নং : ২৭ বয়স : 28 লিঙ্গ : পুৰুষ</p> <p>JMV0090100</p> <p>ফটো উপলব্ধ</p> | <p>23</p> <p>নাম : সন্তোষ দৰজি পিতাৰ নাম: চন্দ্ৰ বাহাদুৰ দৰজি ঘৰ নং : ৩০ বয়স : 75 লিঙ্গ : পুৰুষ</p> <p>JMV1195079</p> <p>ফটো উপলব্ধ</p> | <p>24</p> <p>নাম : চুমিত্ৰা দৰজি স্বামীৰ নাম: সন্তোষ দৰজি ঘৰ নং : ৩০ বয়স : 62 লিঙ্গ : মহিলা</p> <p>JMV1195080</p> <p>ফটো উপলব্ধ</p> |
| <p>25</p> <p>নাম : চান দেবী ডিৰজী পিতাৰ নাম: সন্তোষ ঘৰ নং : ৩০ বয়স : 38 লিঙ্গ : মহিলা</p> <p>JMV1195091</p> <p>ফটো উপলব্ধ</p> | <p>26</p> <p>নাম : কামাল উদ্দিন বৰভূঞা পিতাৰ নাম: আল্লা উদ্দিন বৰভূঞা ঘৰ নং : ৩৬ বয়স : 33 লিঙ্গ : পুৰুষ</p> <p>JMV1200108</p> <p>ফটো উপলব্ধ</p> | <p>27</p> <p>নাম : জদনাথ গগৈ পিতাৰ নাম: পুনৰাম গগৈ ঘৰ নং : ৩৬খ বয়স : 67 লিঙ্গ : পুৰুষ</p> <p>JMV1465743</p> <p>ফটো উপলব্ধ</p> |
| <p>28</p> <p>নাম : নিৰা গগৈ স্বামীৰ নাম: যদুনাথ গগৈ ঘৰ নং : ৩৬খ বয়স : 63 লিঙ্গ : মহিলা</p> <p>JMV1465754</p> <p>ফটো উপলব্ধ</p> | <p>29</p> <p>নাম : অংশুমান গগৈ পিতাৰ নাম: জাদুনাথ গগৈ ঘৰ নং : ৩৬খ বয়স : 36 লিঙ্গ : পুৰুষ</p> <p>JMV1465765</p> <p>ফটো উপলব্ধ</p> | <p>30</p> <p>নাম : জুমি গগৈ পিতাৰ নাম: জাদুনাথ গগৈ ঘৰ নং : ৩৬খ বয়স : 32 লিঙ্গ : পুৰুষ</p> <p>JMV1465776</p> <p>ফটো উপলব্ধ</p> |



| | | | | | |
|--|--------------------------|--|--------------------------|--|--------------------------|
| 31 নাম : জ্যোতিস্ময়ী কছাৰী পিতাৰ নাম: বিৰাধি কছাৰী ঘৰ নং : ৩৭ বয়স : 30 লিঙ্গ : মহিলা | JMV1465787 ফটো উপলব্ধ | 32 নাম : লুকেশ ৰাও পিতাৰ নাম: ভিমা ৰাও ঘৰ নং : ৪২ বয়স : 35 লিঙ্গ : পুৰুষ | JMV1200040 ফটো উপলব্ধ | S2 33 নাম : মলিকা বেগম মাতৃৰ নাম: আমিনা বেগম ঘৰ নং : ৪৫ বয়স : 33 লিঙ্গ : মহিলা | JMV1199957 ফটো উপলব্ধ |
| 34 নাম : মহম্মদ আমনউদ্দিন তালুকদাৰ মাতৃৰ নাম: আমিনা তালুকদাৰ ঘৰ নং : ৪৫ বয়স : 31 লিঙ্গ : পুৰুষ | JMV1199968 ফটো উপলব্ধ | 35 নাম : মহঃ জামান উদ্দিন তালুকদাৰ পিতাৰ নাম: লুকমান আলী ঘৰ নং : 45 বয়স : 26 লিঙ্গ : পুৰুষ | JMV0412114 ফটো উপলব্ধ | 36 নাম : সফিয়া বেগম পিতাৰ নাম: মহ. চুলেমান আলি ঘৰ নং : ৪৯ বয়স : 38 লিঙ্গ : মহিলা | JMV1195137 ফটো উপলব্ধ |
| 37 নাম : रिजु আহমেদ পিতাৰ নাম: আলাউদ্দিন ঘৰ নং : ৪৯ বয়স : 34 লিঙ্গ : পুৰুষ | JMV1195126 ফটো উপলব্ধ | 38 নাম : কমল শূৰ্মা পিতাৰ নাম: শ্ৰীৰাম শূৰ্মা ঘৰ নং : ৫২ বয়স : 37 লিঙ্গ : পুৰুষ | JMV1199980 ফটো উপলব্ধ | 39 নাম : চুমি শীল বাৰিক পিতাৰ নাম: প্ৰবাচ শীল ঘৰ নং : 53 বয়স : 32 লিঙ্গ : মহিলা | JMV0492348 ফটো উপলব্ধ |
| 40 নাম : কিশান বাল্মিকী পিতাৰ নাম: চন্দৰ বাল্মিকী ঘৰ নং : ৭২ বয়স : 39 লিঙ্গ : পুৰুষ | JMV1199946 ফটো উপলব্ধ | 41 নাম : তাহেৰ আহমেদ লসকৰ পিতাৰ নাম: আব্দুল মতীন লসকৰ ঘৰ নং : ৪3 বয়স : 25 লিঙ্গ : পুৰুষ | JMV0395434 ফটো উপলব্ধ | S 42 নাম : সভা ছেত্ৰী স্বামীৰ নাম: বিকি মাল্লিক ঘৰ নং : 126 বয়স : 30 লিঙ্গ : মহিলা | JMV0205484 ফটো উপলব্ধ |
| 43 নাম : নিউটন বুঢ়াগোঁহাই পিতাৰ নাম: ভৰ্ণনানন্দ বুঢ়াগোঁহাই ঘৰ নং : 130 বয়স : 27 লিঙ্গ : পুৰুষ | JMV0435099 ফটো উপলব্ধ | 44 নাম : মাইনা কোঁৱৰ পিতাৰ নাম: প্ৰদীপ কোঁৱৰ ঘৰ নং : 130 খ বয়স : 33 লিঙ্গ : পুৰুষ | JMV1132869 ফটো উপলব্ধ | 45 নাম : গিতা ভূমিজ স্বামীৰ নাম: মিনোজ ভূমিজ ঘৰ নং : 130 খ বয়স : 28 লিঙ্গ : মহিলা | JMV1132851 ফটো উপলব্ধ |
| 46 নাম : ববী ৰাম শৰ্মা পিতাৰ নাম: বিশ্ব নাথ শৰ্মা ঘৰ নং : 150 বয়স : 42 লিঙ্গ : পুৰুষ | JMV1149996 ফটো উপলব্ধ | 47 নাম : সিতা শূৰ্মা স্বামীৰ নাম: ববী ৰাম শৰ্মা ঘৰ নং : 150 বয়স : 34 লিঙ্গ : মহিলা | JMV1149988 ফটো উপলব্ধ | 48 নাম : হিমেন্দ্ৰ নাথ ভৌমিক পিতাৰ নাম: হিমেন্দ্ৰ নাথ ভৌমিক ঘৰ নং : ১৫১ক বয়স : 78 লিঙ্গ : পুৰুষ | JMV1200164 ফটো উপলব্ধ |
| 49 নাম : সন্ধ্যা ভৌমিক স্বামীৰ নাম: হিমেন্দ্ৰ নাথ ভৌমিক ঘৰ নং : ১৫১ক বয়স : 66 লিঙ্গ : মহিলা | JMV1200175 ফটো উপলব্ধ | 50 নাম : হিমাশ্ৰী ভৌমিক পিতাৰ নাম: হিমেন্দ্ৰ নাথ ভৌমিক ঘৰ নং : ১৫১ক বয়স : 44 লিঙ্গ : মহিলা | JMV1200153 ফটো উপলব্ধ | 51 নাম : চিৰশ্ৰী ভৌমিক পিতাৰ নাম: হিমেন্দ্ৰ নাথ ভৌমিক ঘৰ নং : ১৫১ক বয়স : 40 লিঙ্গ : মহিলা | JMV1200142 ফটো উপলব্ধ |
| R 52 নাম : লহিত বাহাদুৰ পিতাৰ নাম: নন্দ বাহাদুৰ সোনাৰ ঘৰ নং : 220 বয়স : 28 লিঙ্গ : পুৰুষ | JMV0240861 ফটো উপলব্ধ | 53 নাম : মহঃ শেক আফজাল আহমেদ পিতাৰ নাম: মহঃ শেক আজিম আহমেদ ঘৰ নং : 226 বয়স : 24 লিঙ্গ : পুৰুষ | JMV0451229 ফটো উপলব্ধ | 54 নাম : শেক শেহনাজ বেগম স্বামীৰ নাম: মহঃ শেক আফজাল আহমেদ ঘৰ নং : 226 বয়স : 21 লিঙ্গ : মহিলা | JMV1502772 ফটো উপলব্ধ |
| 55 নাম : পিয়লী দিহিঙ্গীয়া পিতাৰ নাম: ধমেশ্বৰ ঘৰ নং : 238 বয়স : 48 লিঙ্গ : পুৰুষ | JMV1198965 ফটো উপলব্ধ | 56 নাম : জুন পাচি স্বামীৰ নাম: জিতু ঘৰ নং : 250 বয়স : 52 লিঙ্গ : মহিলা | JMV1199219 ফটো উপলব্ধ | 57 নাম : মুন ডেকা স্বামীৰ নাম: নৰেশ ডেকা ঘৰ নং : 255 বয়স : 41 লিঙ্গ : মহিলা | JMV1133263 ফটো উপলব্ধ |
| 58 নাম : সহদেব কুমাৰ মল্লিক পিতাৰ নাম: কষ্টকুমাৰ মল্লিক ঘৰ নং : 255 গ বয়স : 52 লিঙ্গ : পুৰুষ | JMV1133297 ফটো উপলব্ধ | 59 নাম : মনোৰমা ছেত্ৰী স্বামীৰ নাম: পূৰ্ণ বাহাদুৰ ঘৰ নং : 267 বয়স : 60 লিঙ্গ : মহিলা | JMV1199617 ফটো উপলব্ধ | 60 নাম : বিমলা প্ৰধান স্বামীৰ নাম: বলৰাম ঘৰ নং : 268 বয়স : 47 লিঙ্গ : মহিলা | JMV1199639 ফটো উপলব্ধ |



| | | |
|---|----|------------|
| S | 61 | JMV1200186 |
| নাম : পূজা চৌবে পিতাৰ নাম : ৰাজেন্দ্ৰ চৌবে ঘৰ নং : 361 বয়স : 32 লিঙ্গ : মহিলা | | |
| ফটো উপলব্ধ | | |

| | | |
|---|----|------------|
| | 62 | JMV1133305 |
| নাম : সুমো মল্লিক স্বামীৰ নাম : সহদেব কুমাৰ মল্লিক ঘৰ নং : 360 বয়স : 45 লিঙ্গ : মহিলা | | |
| ফটো উপলব্ধ | | |

| | | |
|---|----|------------|
| | 63 | JMV1133313 |
| নাম : সঞ্জীৱ মল্লিক পিতাৰ নাম : সহদেব মল্লিক ঘৰ নং : 360 বয়স : 23 লিঙ্গ : পুৰুষ | | |
| ফটো উপলব্ধ | | |

| | | |
|--|----|------------|
| | 64 | JMV0445650 |
| নাম : অভিজিৎ চক্ৰবৰ্তি পিতাৰ নাম : অজীত চক্ৰবৰ্তি ঘৰ নং : 398 বয়স : 50 লিঙ্গ : পুৰুষ | | |
| ফটো উপলব্ধ | | |

| | | |
|--|----|------------|
| | 65 | JMV0386581 |
| নাম : অঞ্জু যাদৱ স্বামীৰ নাম : কিৰণ যাদৱ ঘৰ নং : 1000 বয়স : 33 লিঙ্গ : মহিলা | | |
| ফটো উপলব্ধ | | |

| | | |
|---|----|------------|
| | 66 | JMV0465690 |
| নাম : প্ৰিয়া শীল পিতাৰ নাম : বাবুল শীল ঘৰ নং : 1000 বয়স : 25 লিঙ্গ : মহিলা | | |
| ফটো উপলব্ধ | | |

| | | |
|--|----|------------|
| S | 67 | JMV0550715 |
| নাম : শিল্পী শীখা পিতাৰ নাম : মনোজ সোনোৱাল ঘৰ নং : 1005 বয়স : 22 লিঙ্গ : মহিলা | | |
| ফটো উপলব্ধ | | |

| | | |
|--|----|------------|
| | 68 | JMV1200073 |
| নাম : অস্মাটি মুকেশ ৰাও পিতাৰ নাম : অস্মাটি মোহন ৰাও ঘৰ নং : 3309 বয়স : 37 লিঙ্গ : পুৰুষ | | |
| ফটো উপলব্ধ | | |

| | | |
|---|----|------------|
| | 69 | JMV1200084 |
| নাম : অস্মাটি প্ৰকাশ ৰাও পিতাৰ নাম : অস্মাটি মোহন ৰাও ঘৰ নং : 3309 বয়স : 32 লিঙ্গ : পুৰুষ | | |
| ফটো উপলব্ধ | | |

| | | |
|---|----|------------|
| | 70 | JMV1158732 |
| নাম : সিমৱান ৰাই পিতাৰ নাম : ধীৰ ৰাই ঘৰ নং : গোলাই বয়স : 26 লিঙ্গ : মহিলা | | |
| ফটো উপলব্ধ | | |

| | | |
|--|----|------------|
| | 71 | JMV1501766 |
| নাম : বিকাশ মণ্ডল পিতাৰ নাম : কাৰ্তিক মণ্ডল ঘৰ নং : স্টেশন এৱিয়া বয়স : 25 লিঙ্গ : পুৰুষ | | |
| ফটো উপলব্ধ | | |



| | | |
|---|---|---|
| <p>E 72</p> <p>নাম : অপৰ্না চৌধুৰী স্বামীৰ নাম : নিমল ঘৰ নং : ৩৭ বয়স : ৪৭ লিঙ্গ : মহিলা</p> <p>JMV1195239</p> <p>ফটো উপলব্ধ</p> | <p>73</p> <p>নাম : নবজিত চৌধুৰী পিতাৰ নাম : নিমল ঘৰ নং : ৩৭ বয়স : 52 লিঙ্গ : পুৰুষ</p> <p>JMV1195240</p> <p>ফটো উপলব্ধ</p> | <p>74</p> <p>নাম : অঞ্জনা শৰ্মা পিতাৰ নাম : পি কে ঘৰ নং : ৪০ বয়স : 55 লিঙ্গ : মহিলা</p> <p>JMV1195295</p> <p>ফটো উপলব্ধ</p> |
| <p>75</p> <p>নাম : সীমা পাল স্বামীৰ নাম : দুলাল ঘৰ নং : ৪১ বয়স : 60 লিঙ্গ : মহিলা</p> <p>JMV1195308</p> <p>ফটো উপলব্ধ</p> | <p>76</p> <p>নাম : জয়িতা দে মাতৃৰ নাম : সীমা ঘৰ নং : ৪১ বয়স : 38 লিঙ্গ : মহিলা</p> <p>JMV1195319</p> <p>ফটো উপলব্ধ</p> | <p>77</p> <p>নাম : লক্ষী ডেকা পিতাৰ নাম : পোনাৰাম ঘৰ নং : 174 বয়স : 44 লিঙ্গ : পুৰুষ</p> <p>JMV1197735</p> <p>ফটো উপলব্ধ</p> |
| <p>78</p> <p>নাম : শ্ৰেয়ালী দিহিঙ্গীয়া স্বামীৰ নাম : পিয়লী ঘৰ নং : 238 বয়স : 46 লিঙ্গ : মহিলা</p> <p>JMV1198976</p> <p>ফটো উপলব্ধ</p> | <p>79</p> <p>নাম : মামনী সেনগুপ্তা পিতাৰ নাম : অসিত সেনগুপ্ত ঘৰ নং : 1234 ছ বয়স : 42 লিঙ্গ : মহিলা</p> <p>GNS9441832</p> <p>ফটো উপলব্ধ</p> | |



| | | | | | |
|--|--------------------------|---|--------------------------|---|--------------------------|
| 80 নাম : বামদুলাৰী চৌবে স্বামীৰ নাম: কাশিনাথ চৌবে ঘৰ নং : ২৪ বয়স : 64 লিঙ্গ : মহিলা | JMV0276527 ফটো উপলব্ধ | 81 নাম : ৰোহন চৌবে পিতাৰ নাম: ৰাজেন্দ্ৰ চৌবে ৰাজেন্দ্ৰ চৌবে ঘৰ নং : 28 বয়স : 23 লিঙ্গ : পুৰুষ | LES0059386 ফটো উপলব্ধ | 82 নাম : ভিমা ৰাও পিতাৰ নাম: অঞ্জাত ঘৰ নং : ৪২ বয়স : 52 লিঙ্গ : পুৰুষ | JMV1195320 ফটো উপলব্ধ |
| 83 নাম : মালতী ৰাও স্বামীৰ নাম: বিমা ঘৰ নং : ৪২ বয়স : 50 লিঙ্গ : মহিলা | JMV1195331 ফটো উপলব্ধ | 84 নাম : লক্ষ্মী ৰাও পিতাৰ নাম: ভিমা ৰাও ঘৰ নং : ৪২ বয়স : 30 লিঙ্গ : মহিলা | JMV0218842 ফটো উপলব্ধ | 85 নাম : আমিনা বেগম স্বামীৰ নাম: লোকমান ঘৰ নং : ৪৫ বয়স : 56 লিঙ্গ : মহিলা | JMV1195353 ফটো উপলব্ধ |
| E 86 নাম : সইদ আজিমৰ ৰহমান পিতাৰ নাম: ফাইজ ঘৰ নং : ৪৮ বয়স : 60 লিঙ্গ : পুৰুষ | JMV1195364 ফটো উপলব্ধ | 87 নাম : নূৰজহান বেগম স্বামীৰ নাম: আজিম ঘৰ নং : ৪৮ বয়স : 51 লিঙ্গ : মহিলা | JMV1195375 ফটো উপলব্ধ | 88 নাম : চৈয়দা নাজিয়া খানম পিতাৰ নাম: চৈয়দ আজিমৰ ৰহমান চৈয়দ আজিমৰ ৰহমান ঘৰ নং : 48 বয়স : 21 লিঙ্গ : পুৰুষ | LES0059360 ফটো উপলব্ধ |
| E 89 নাম : ফতিমা বিবি স্বামীৰ নাম: সুলেমান ঘৰ নং : ৪৯ বয়স : 75 লিঙ্গ : মহিলা | JMV1195400 ফটো উপলব্ধ | 90 নাম : মঃ ইচমাইল বৰভূঞা পিতাৰ নাম: চুলেমান ঘৰ নং : ৪৯ বয়স : 55 লিঙ্গ : পুৰুষ | JMV1195386 ফটো উপলব্ধ | 91 নাম : জাহানারা বেগম পিতাৰ নাম: সৌলমান আলি ঘৰ নং : 49 বয়স : 54 লিঙ্গ : মহিলা | JMV0386003 ফটো উপলব্ধ |
| 92 নাম : মঃ হানিফ বৰভূঞা পিতাৰ নাম: চুলেমান ঘৰ নং : ৪৯ বয়স : 51 লিঙ্গ : পুৰুষ | JMV1195397 ফটো উপলব্ধ | 93 নাম : হাছিনা বেগম স্বামীৰ নাম: মঃ হানিফ বৰভূঞা ঘৰ নং : ৪৯ বয়স : 45 লিঙ্গ : মহিলা | JMV1195444 ফটো উপলব্ধ | 94 নাম : আচমা বেগম পিতাৰ নাম: চুলেমান ঘৰ নং : ৪৯ বয়স : 41 লিঙ্গ : মহিলা | JMV1195422 ফটো উপলব্ধ |
| 95 নাম : ৰফিয়া বেগম পিতাৰ নাম: চুলেমান ঘৰ নং : ৪৯ বয়স : 40 লিঙ্গ : মহিলা | JMV1195433 ফটো উপলব্ধ | 96 নাম : নসিমা আখতার মজুমদাৰ স্বামীৰ নাম: ইস্মাইল বৰভূঞা ঘৰ নং : 49 বয়স : 34 লিঙ্গ : মহিলা | JMV0385856 ফটো উপলব্ধ | 97 নাম : এম. চন্দ্ৰ মোহন পিতাৰ নাম: বালা কৃষ্ণ ঘৰ নং : ৫৪ বয়স : 61 লিঙ্গ : পুৰুষ | JMV1195355 ফটো উপলব্ধ |
| 98 নাম : মদানালা কৃষ্ণবেণী স্বামীৰ নাম: মদানালা চন্দ্ৰ মোহন ঘৰ নং : ৫৪ বয়স : 60 লিঙ্গ : মহিলা | JMV1195546 ফটো উপলব্ধ | 99 নাম : মদানালা শ্বেল পিতাৰ নাম: মদানালা চন্দ্ৰ মোহন ঘৰ নং : ৫৪ বয়স : 31 লিঙ্গ : পুৰুষ | JMV1454519 ফটো উপলব্ধ | 100 নাম : এম নেহাৰিকা পিতাৰ নাম: চন্দ্ৰ মোহন ঘৰ নং : ৫৪ বয়স : 30 লিঙ্গ : মহিলা | JMV1454520 ফটো উপলব্ধ |
| 101 নাম : সোমা বাল্লিকী স্বামীৰ নাম: কৰমচন্দ্ৰ ঘৰ নং : ৭৭ বয়স : 82 লিঙ্গ : মহিলা | JMV1195637 ফটো উপলব্ধ | 102 নাম : চন্দ্ৰ বাল্লিকী পিতাৰ নাম: লালু বাল্লিকী ঘৰ নং : ৭২ বয়স : 65 লিঙ্গ : পুৰুষ | JMV1195820 ফটো উপলব্ধ | 103 নাম : ৰীণা বাল্লিকী স্বামীৰ নাম: চন্দ্ৰ বাল্লিকী ঘৰ নং : ৭২ বয়স : 65 লিঙ্গ : মহিলা | JMV1195831 ফটো উপলব্ধ |
| 104 নাম : টাৰা চেত্ৰী পিতাৰ নাম: মন বাহাদুৰ ঘৰ নং : ৭৫ বয়স : 50 লিঙ্গ : মহিলা | JMV1195988 ফটো উপলব্ধ | 105 নাম : লক্ষ্মন বাহাদুৰ ছেত্ৰী পিতাৰ নাম: জগত বাহাদুৰ ছেত্ৰী ঘৰ নং : ৭৫ বয়স : 49 লিঙ্গ : পুৰুষ | JMV1195999 ফটো উপলব্ধ | 106 নাম : স্বপ্না পালু স্বামীৰ নাম: প্ৰদীপ ঘৰ নং : ৭৭ বয়স : 63 লিঙ্গ : মহিলা | JMV1196016 ফটো উপলব্ধ |
| 107 নাম : অফ চাৰা বেগম স্বামীৰ নাম: জমিৰ ঘৰ নং : ৮০ বয়স : 90 লিঙ্গ : মহিলা | JMV1196050 ফটো উপলব্ধ | 108 নাম : আজিজুৰ ৰহমান পিতাৰ নাম: জমিৰ আলী ঘৰ নং : ৮০ বয়স : 57 লিঙ্গ : পুৰুষ | JMV1196061 ফটো উপলব্ধ | 109 নাম : নিলুফা বেগম স্বামীৰ নাম: আজিজুৰ ৰহমান ঘৰ নং : ৮০ বয়স : 53 লিঙ্গ : মহিলা | JMV1196072 ফটো উপলব্ধ |



| | | | | | | | | | | | |
|-------|------------|---|------------|-------|------------|---|------------|-------|------------|---|------------|
| 110 | JMV1196083 | নাম : বফিক উদ্দীন বৰভূঞা পিতাৰ নাম: জামিৰ আলী ঘৰ নং : ৮০ বয়স : 52 লিঙ্গ : পুৰুষ | ফটো উপলব্ধ | 111 | JMV0153437 | নাম : সহিদ আবিদৰ বহমান পিতাৰ নাম: আজিমুৰ বহমান ঘৰ নং : ৮০ বয়স : 33 লিঙ্গ : পুৰুষ | ফটো উপলব্ধ | 112 | CCY0228007 | নাম : কুলচুমা বেগম পিতাৰ নাম: তাজ উদ্দিন ঘৰ নং : 80 বয়স : 30 লিঙ্গ : মহিলা | ফটো উপলব্ধ |
| 113 | LES0073296 | নাম : ইমৰান হুছেইন বৰভূঞা পিতাৰ নাম: আজিজুৰ বহমান আজিজুৰ বহমান ঘৰ নং : 80 বয়স : 20 লিঙ্গ : পুৰুষ | ফটো উপলব্ধ | R 114 | LES0073338 | নাম : ইমৰান হুছেইন বৰভূঞা পিতাৰ নাম: আজিজুৰ বহমান আজিজুৰ বহমান ঘৰ নং : 80 বয়স : 20 লিঙ্গ : পুৰুষ | ফটো উপলব্ধ | R 115 | LES0073460 | নাম : ইমৰান হুছেইন বৰভূঞা পিতাৰ নাম: আজিজুৰ বহমান আজিজুৰ বহমান ঘৰ নং : 80 বয়স : 20 লিঙ্গ : পুৰুষ | ফটো উপলব্ধ |
| # 116 | JMV1196094 | নাম : আব্দুল মতিন লস্কৰ পিতাৰ নাম: আব্দুল বাখিম লেখকৰ ঘৰ নং : 83 বয়স : 60 লিঙ্গ : পুৰুষ | ফটো উপলব্ধ | # 117 | JMV1196107 | নাম : হুমেৰা বেগম লস্কৰ স্বামীৰ নাম: আব্দুল মতিন লস্কৰ ঘৰ নং : 83 বয়স : 44 লিঙ্গ : মহিলা | ফটো উপলব্ধ | 118 | JMV0088674 | নাম : জুবৈৰ আহমেদ লস্কৰ পিতাৰ নাম: আব্দুল মতিন লস্কৰ ঘৰ নং : 83 বয়স : 27 লিঙ্গ : পুৰুষ | ফটো উপলব্ধ |
| 119 | JMV1196301 | নাম : জীতোদেৱী বালিকী স্বামীৰ নাম: কাশীৰী ঘৰ নং : ৯৭ বয়স : 80 লিঙ্গ : মহিলা | ফটো উপলব্ধ | 120 | JMV1196312 | নাম : প্ৰেম হনস কুমাৰ পিতাৰ নাম: কাশীৰী লাল বালিকী ঘৰ নং : ৯৭ বয়স : 54 লিঙ্গ : পুৰুষ | ফটো উপলব্ধ | 121 | JMV1196298 | নাম : প্ৰমিলা দেৱী বালিকী স্বামীৰ নাম: তীৰ্থৰাম ঘৰ নং : ৯৭ বয়স : 51 লিঙ্গ : মহিলা | ফটো উপলব্ধ |
| 122 | JMV0524306 | নাম : মোহিত কুমাৰ পিতাৰ নাম: তীৰ্থ ৰাম বালিকী ঘৰ নং : 97 বয়স : 31 লিঙ্গ : পুৰুষ | ফটো উপলব্ধ | 123 | JMV0524348 | নাম : শিবানী সোনাৰ স্বামীৰ নাম: মহিত কুমাৰ ঘৰ নং : 97 বয়স : 30 লিঙ্গ : মহিলা | ফটো উপলব্ধ | 124 | JMV0524363 | নাম : বৰ্ষা ফ ৰহা পিতাৰ নাম: তীৰ্থ ৰাম ফ ৰহা ঘৰ নং : 97 বয়স : 28 লিঙ্গ : মহিলা | ফটো উপলব্ধ |
| 125 | JMV0524355 | নাম : পূজা ফ ৰহা পিতাৰ নাম: তীৰ্থ ৰাম ফ ৰহা ঘৰ নং : 97 বয়স : 26 লিঙ্গ : মহিলা | ফটো উপলব্ধ | 126 | JMV1196378 | নাম : বাহেলা খানম চৌধুৰী স্বামীৰ নাম: জয়নাল ঘৰ নং : ১০৩ বয়স : 47 লিঙ্গ : মহিলা | ফটো উপলব্ধ | 127 | JMV0005348 | নাম : জাহিদ জলকৰনাইন পিতাৰ নাম: জয়নাল উদ্দিন আহমেদ ঘৰ নং : ১০৩ বয়স : 31 লিঙ্গ : পুৰুষ | ফটো উপলব্ধ |
| 128 | JMV0179119 | নাম : কমলা চৌবে স্বামীৰ নাম: ৰাজেন্দ্ৰ প্ৰসাদ চৌবে ঘৰ নং : 281 বয়স : 58 লিঙ্গ : মহিলা | ফটো উপলব্ধ | 129 | JMV0179127 | নাম : প্ৰিয়া চৌবে পিতাৰ নাম: ৰাজেন্দ্ৰ চৌবে ঘৰ নং : 281 বয়স : 30 লিঙ্গ : মহিলা | ফটো উপলব্ধ | 130 | JMV0179135 | নাম : ৰহিত চৌবে পিতাৰ নাম: ৰাজেন্দ্ৰ চৌবে ঘৰ নং : 281 বয়স : 28 লিঙ্গ : পুৰুষ | ফটো উপলব্ধ |
| 131 | JMV1468958 | নাম : সনিয়া সিং স্বামীৰ নাম: প্ৰবীণ সিং ঘৰ নং : 755 বয়স : 25 লিঙ্গ : মহিলা | ফটো উপলব্ধ | | | | | | | | |



| | | | | | |
|---|--------------------------|---|--------------------------|--|--------------------------|
| # 132 নাম : অৰ্জুন চেহী অন্যান্য: লীটে দিল বাহাদুৰ ছেত্ৰী ঘৰ নং : 6 বয়স : 44 লিঙ্গ : পুৰুষ | JMV0548032 ফটো উপলব্ধ | 133 নাম : সীতা প্ৰধান স্বামীৰ নাম: বিজয় প্ৰধান ঘৰ নং : 09 বয়স : 27 লিঙ্গ : মহিলা | JMV1517150 ফটো উপলব্ধ | 134 নাম : সুনিতা সিং স্বামীৰ নাম: উত্তম সিং ঘৰ নং : 32 বয়স : 33 লিঙ্গ : মহিলা | LES0077115 ফটো উপলব্ধ |
| 135 নাম : সঞ্জীৱ মুখাৰ্জী পিতাৰ নাম: সুভাষ মুখাৰ্জী ঘৰ নং : 33 বয়স : 34 লিঙ্গ : পুৰুষ | JMV0459669 ফটো উপলব্ধ | 136 নাম : মঞ্জু মুখাৰ্জী স্বামীৰ নাম: সঞ্জীৱ মুখাৰ্জী ঘৰ নং : 33 বয়স : 29 লিঙ্গ : মহিলা | JMV0459735 ফটো উপলব্ধ | 137 নাম : অমল উদ্দিন বৰভূঞা পিতাৰ নাম: আলাউদ্দিন বৰভূঞা ঘৰ নং : 36 বয়স : 28 লিঙ্গ : পুৰুষ | JMV0437095 ফটো উপলব্ধ |
| S2 138 নাম : ৰাজিদ আলি পিতাৰ নাম: শেখ আজমত আলী ঘৰ নং : ৩৬ক বয়স : 65 লিঙ্গ : পুৰুষ | JMV1196390 ফটো উপলব্ধ | 139 নাম : পল্লবী সূতাৰ পিতাৰ নাম: অশোক কুমাৰ সূতাৰ অশোক কুমাৰ সূতাৰ ঘৰ নং : 40 ক বয়স : 30 লিঙ্গ : মহিলা | LES0059329 ফটো উপলব্ধ | 140 নাম : নিজাৰা সূতাৰ স্বামীৰ নাম: অশোক কুমাৰ সূতাৰ ঘৰ নং : 40 ক বয়স : 57 লিঙ্গ : মহিলা | SOA2672756 ফটো উপলব্ধ |
| 141 নাম : অৰিদ্দম সূতাৰ পিতাৰ নাম: অশোক কুমাৰ সূতাৰ ঘৰ নং : 40 ক বয়স : 29 লিঙ্গ : পুৰুষ | SOA2672806 ফটো উপলব্ধ | 142 নাম : অশোক কুমাৰ সূতাৰ পিতাৰ নাম: নিত্যানন্দ সূতাৰ ঘৰ নং : 40 ক বয়স : 58 লিঙ্গ : পুৰুষ | SOA2672665 ফটো উপলব্ধ | 143 নাম : য়ালামালি ৰামাৰাও পিতাৰ নাম: চানাইয়া ঘৰ নং : 8১ক বয়স : 70 লিঙ্গ : পুৰুষ | JMV1196458 ফটো উপলব্ধ |
| 144 নাম : আফিয়া বেগম পিতাৰ নাম: চুলেমান বেগম ঘৰ নং : 8৯ বয়স : 45 লিঙ্গ : মহিলা | JMV1196469 ফটো উপলব্ধ | 145 নাম : প্ৰবাল পাল পিতাৰ নাম: প্ৰদীপ পাল ঘৰ নং : ৭৭ বয়স : 45 লিঙ্গ : পুৰুষ | JMV1196549 ফটো উপলব্ধ | 146 নাম : মংগলচন্দ্ৰ ব্ৰহ্ম পিতাৰ নাম: সোমবোৰো ব্ৰহ্ম ঘৰ নং : ৯৩ বয়স : 60 লিঙ্গ : পুৰুষ | JMV1196572 ফটো উপলব্ধ |
| 147 নাম : নিতমনী ব্ৰহ্ম স্বামীৰ নাম: মংগল ব্ৰহ্ম ঘৰ নং : ৯৩ বয়স : 55 লিঙ্গ : মহিলা | JMV1196583 ফটো উপলব্ধ | 148 নাম : দীপক দৰ্জি পিতাৰ নাম: মতিলাল দৰ্জি ঘৰ নং : 100 বয়স : 56 লিঙ্গ : পুৰুষ | LES0101444 ফটো উপলব্ধ | 149 নাম : ঝাৰনা পাল স্বামীৰ নাম: ৰঞ্জন পাল ঘৰ নং : ১১০ বয়স : 57 লিঙ্গ : মহিলা | JMV1465845 ফটো উপলব্ধ |
| 150 নাম : নাজমা বেগম স্বামীৰ নাম: আজাদ আলি ঘৰ নং : ১১০ বয়স : 33 লিঙ্গ : মহিলা | JMV1465856 ফটো উপলব্ধ | 151 নাম : বিশ্বজিত পাল মাতৃৰ নাম: ঝাৰনা পাল ঘৰ নং : ১১০ বয়স : 30 লিঙ্গ : পুৰুষ | JMV1200200 ফটো উপলব্ধ | 152 নাম : মালতী কৰ্মকাৰ পিতাৰ নাম: দেবা ঘৰ নং : ১২৪ বয়স : 70 লিঙ্গ : মহিলা | JMV1196663 ফটো উপলব্ধ |
| 153 নাম : দেবা তাঁতী পিতাৰ নাম: ৰঞ্জিত ঘৰ নং : ১২৪ বয়স : 54 লিঙ্গ : পুৰুষ | JMV1196641 ফটো উপলব্ধ | 154 নাম : লক্ষী তাঁতী স্বামীৰ নাম: দেবা ঘৰ নং : ১২৪ বয়স : 46 লিঙ্গ : মহিলা | JMV1196652 ফটো উপলব্ধ | 155 নাম : বৃধন মাহাতু পিতাৰ নাম: বৃদ্ধ ঘৰ নং : ১২৬ বয়স : 70 লিঙ্গ : পুৰুষ | JMV1196696 ফটো উপলব্ধ |
| 156 নাম : বিজয়া মাহাতু স্বামীৰ নাম: বৃধন ঘৰ নং : ১২৬ বয়স : 53 লিঙ্গ : মহিলা | JMV1196709 ফটো উপলব্ধ | S 157 নাম : বিষ্ণু মালিক পিতাৰ নাম: বাণিজ্য মালিক ঘৰ নং : 126 বয়স : 126 লিঙ্গ : পুৰুষ | JMV0195917 ফটো উপলব্ধ | S 158 নাম : শান্তি মালিক স্বামীৰ নাম: বিষ্ণু মালিক ঘৰ নং : 126 বয়স : 126 লিঙ্গ : মহিলা | JMV0195925 ফটো উপলব্ধ |
| 159 নাম : মাইনা মাহাতু পিতাৰ নাম: বৃধন মাহাতু ঘৰ নং : ১২৬ বয়স : 38 লিঙ্গ : মহিলা | JMV0273029 ফটো উপলব্ধ | 160 নাম : গৌতমী মাহাতু পিতাৰ নাম: বৃধন মাহাতু ঘৰ নং : ১২৬ বয়স : 35 লিঙ্গ : মহিলা | JMV0273037 ফটো উপলব্ধ | 161 নাম : আদেশ প্ৰসাদ মাহাতু পিতাৰ নাম: বৃধন মাহাতু ঘৰ নং : 126 বয়স : 33 লিঙ্গ : পুৰুষ | JMV0195958 ফটো উপলব্ধ |



| | | |
|---|---|---|
| <p>S 162 নাম : বিকি মল্লিক পিতাৰ নাম : বিষ্ণু মল্লিক ঘৰ নং : 126 বয়স : 126 লিঙ্গ : পুৰুষ</p> <p>JMV0273078</p> <p>ফটো উপলব্ধ</p> | <p>S 163 নাম : অজয় মল্লিক পিতাৰ নাম : বিষ্ণু মল্লিক ঘৰ নং : 126 বয়স : 26 লিঙ্গ : পুৰুষ</p> <p>JMV0444786</p> <p>ফটো উপলব্ধ</p> | <p>164 নাম : সুৰেশ কোঁৱৰ পিতাৰ নাম : গোবিন্দ ঘৰ নং : 129 বয়স : 47 লিঙ্গ : পুৰুষ</p> <p>JMV1196710</p> <p>ফটো উপলব্ধ</p> |
| <p>165 নাম : অঞ্জু কোঁৱৰ স্বামীৰ নাম : সুৰেশ ঘৰ নং : 129 বয়স : 42 লিঙ্গ : মহিলা</p> <p>JMV1196721</p> <p>ফটো উপলব্ধ</p> | <p>166 নাম : বাৰ্জেশ প্ৰধান পিতাৰ নাম : বুদ্ৰ প্ৰধান ঘৰ নং : 131 বয়স : 50 লিঙ্গ : পুৰুষ</p> <p>JMV1196798</p> <p>ফটো উপলব্ধ</p> | <p>167 নাম : ববী প্ৰধান স্বামীৰ নাম : বাৰ্জেশ প্ৰধান ঘৰ নং : 131 বয়স : 50 লিঙ্গ : মহিলা</p> <p>JMV1196801</p> <p>ফটো উপলব্ধ</p> |
| <p>168 নাম : সুৰজ প্ৰধান পিতাৰ নাম : বাৰ্জেশ প্ৰধান ঘৰ নং : 131 বয়স : 28 লিঙ্গ : পুৰুষ</p> <p>JMV0219055</p> <p>ফটো উপলব্ধ</p> | <p>169 নাম : আব্দুল সাতাৰ পিতাৰ নাম : আব্দুল ঘৰ নং : 132 বয়স : 60 লিঙ্গ : পুৰুষ</p> <p>JMV1196812</p> <p>ফটো উপলব্ধ</p> | <p>170 নাম : নুৰজাহান বেগম স্বামীৰ নাম : ছাত্তাৰ ঘৰ নং : 132 বয়স : 55 লিঙ্গ : মহিলা</p> <p>JMV1196823</p> <p>ফটো উপলব্ধ</p> |
| <p>171 নাম : চাহিদা বেগম পিতাৰ নাম : ম. চাত্তাৰ ঘৰ নং : 132 বয়স : 39 লিঙ্গ : মহিলা</p> <p>JMV1454611</p> <p>ফটো উপলব্ধ</p> | <p>172 নাম : নেচীদা বেগম পিতাৰ নাম : ম. চাত্তাৰ ঘৰ নং : 132 বয়স : 37 লিঙ্গ : মহিলা</p> <p>JMV1454597</p> <p>ফটো উপলব্ধ</p> | <p>173 নাম : ম. ফিৰোজ পিতাৰ নাম : ম. চাত্তাৰ ঘৰ নং : 132 বয়স : 36 লিঙ্গ : পুৰুষ</p> <p>JMV1454600</p> <p>ফটো উপলব্ধ</p> |
| <p>174 নাম : ৰচিদা বেগম স্বামীৰ নাম : মহঃ ফিৰোজ শেখ ঘৰ নং : 132 বয়স : 33 লিঙ্গ : মহিলা</p> <p>JMV1503234</p> <p>ফটো উপলব্ধ</p> | <p>175 নাম : বাবা কলিতা পিতাৰ নাম : দুৰ্গেশ্বৰ ঘৰ নং : 138 বয়স : 52 লিঙ্গ : পুৰুষ</p> <p>JMV1196925</p> <p>ফটো উপলব্ধ</p> | <p>176 নাম : দিপালী কলিতা স্বামীৰ নাম : বাবা ঘৰ নং : 138 বয়স : 45 লিঙ্গ : মহিলা</p> <p>JMV1196936</p> <p>ফটো উপলব্ধ</p> |
| <p>177 নাম : প্ৰদীপ কোঁৱৰ পিতাৰ নাম : অজিত ঘৰ নং : 182 বয়স : 70 লিঙ্গ : পুৰুষ</p> <p>JMV1197008</p> <p>ফটো উপলব্ধ</p> | <p>178 নাম : ভান কোঁৱৰ স্বামীৰ নাম : প্ৰদীপ ঘৰ নং : 182 বয়স : 60 লিঙ্গ : মহিলা</p> <p>JMV1197019</p> <p>ফটো উপলব্ধ</p> | <p>179 নাম : নৰেশ ডেকা পিতাৰ নাম : লক্ষ্য ডেকা ঘৰ নং : 142 বয়স : 44 লিঙ্গ : পুৰুষ</p> <p>JMV0508895</p> <p>ফটো উপলব্ধ</p> |
| <p>180 নাম : ৰাতুল কোঁৱৰ পিতাৰ নাম : প্ৰদীপ কোঁৱৰ ঘৰ নং : 142 বয়স : 34 লিঙ্গ : পুৰুষ</p> <p>JMV0434845</p> <p>ফটো উপলব্ধ</p> | <p>181 নাম : পুল কোঁৱৰ পিতাৰ নাম : প্ৰদীপ কোঁৱৰ ঘৰ নং : 142 বয়স : 32 লিঙ্গ : পুৰুষ</p> <p>JMV0508903</p> <p>ফটো উপলব্ধ</p> | <p>182 নাম : বেবি কোঁৱৰ স্বামীৰ নাম : ৰাতুল কোঁৱৰ ঘৰ নং : 142 বয়স : 30 লিঙ্গ : মহিলা</p> <p>JMV0434779</p> <p>ফটো উপলব্ধ</p> |
| <p>183 নাম : ৰাজদীপ সোনোৱাল পিতাৰ নাম : দিগন্ত সোনোৱাল দিগন্ত সোনোৱাল ঘৰ নং : 142 ক বয়স : 21 লিঙ্গ : পুৰুষ</p> <p>LES0059311</p> <p>ফটো উপলব্ধ</p> | <p>184 নাম : দিগন্ত সোনোৱাল পিতাৰ নাম : অনিল সোনোৱাল ঘৰ নং : 142 ক বয়স : 57 লিঙ্গ : পুৰুষ</p> <p>JMV0508861</p> <p>ফটো উপলব্ধ</p> | <p>185 নাম : প্ৰনামিকা সোনোৱাল স্বামীৰ নাম : দিগন্ত সোনোৱাল ঘৰ নং : 142 ক বয়স : 54 লিঙ্গ : মহিলা</p> <p>JMV0508796</p> <p>ফটো উপলব্ধ</p> |
| <p>186 নাম : দীপক দৰ্জী পিতাৰ নাম : বাৰ্জেশ দৰ্জী ঘৰ নং : 142 খ বয়স : 32 লিঙ্গ : পুৰুষ</p> <p>JMV1133271</p> <p>ফটো উপলব্ধ</p> | <p>187 নাম : পুনম থাপা দৰ্জী স্বামীৰ নাম : দীপক দৰ্জী ঘৰ নং : 142 খ বয়স : 29 লিঙ্গ : মহিলা</p> <p>JMV1133289</p> <p>ফটো উপলব্ধ</p> | <p>188 নাম : বল বাহাদুৰ থাপা পিতাৰ নাম : অজিত ঘৰ নং : 150 বয়স : 75 লিঙ্গ : পুৰুষ</p> <p>JMV1197224</p> <p>ফটো উপলব্ধ</p> |
| <p>189 নাম : লাল কুমাৰী পিতাৰ নাম : বল বাহাদুৰ ঘৰ নং : 150 বয়স : 72 লিঙ্গ : মহিলা</p> <p>JMV1197235</p> <p>ফটো উপলব্ধ</p> | <p>190 নাম : দিলমায শৰ্মা স্বামীৰ নাম : বিশ্ব নাথ শৰ্মা ঘৰ নং : 150 বয়স : 70 লিঙ্গ : মহিলা</p> <p>JMV1197188</p> <p>ফটো উপলব্ধ</p> | <p>191 নাম : শভা থাপা পিতাৰ নাম : কৰ্ণ ঘৰ নং : 150 বয়স : 60 লিঙ্গ : মহিলা</p> <p>JMV1197257</p> <p>ফটো উপলব্ধ</p> |



| | | | | | |
|--|--------------------------|---|--------------------------|--|--------------------------|
| 192 নাম : কৰ্ণ থাপা পিতাৰ নাম: অজিত থাপা ঘৰ নং : ১৫০ বয়স : 50 লিঙ্গ : পুৰুষ | JMV1197246 ফটো উপলব্ধ | 193 নাম : খোমা দেবী শৰ্মা পিতাৰ নাম: বিশ্ব নাথ শৰ্মা ঘৰ নং : ১৫০ বয়স : 47 লিঙ্গ : মহিলা | JMV1197199 ফটো উপলব্ধ | 194 নাম : উমনাথ শৰ্মা পিতাৰ নাম: অজিত ঘৰ নং : ১৫০ বয়স : 46 লিঙ্গ : পুৰুষ | JMV1197202 ফটো উপলব্ধ |
| 195 নাম : নেহা শৰ্মা পিতাৰ নাম: ওমনাথ শৰ্মা ঘৰ নং : ১৫০ বয়স : 41 লিঙ্গ : মহিলা | JMV1197213 ফটো উপলব্ধ | 196 নাম : বোশনী বাল্লীকি থাপা স্বামীৰ নাম: শিব বাহাদুৰ থাপা ঘৰ নং : 150 বয়স : 29 লিঙ্গ : মহিলা | JMV0529636 ফটো উপলব্ধ | 197 নাম : দ্রোণা ছেত্ৰী পিতাৰ নাম: দীপক ছেত্ৰী ঘৰ নং : 151 বয়স : 26 লিঙ্গ : পুৰুষ | JMV0380386 ফটো উপলব্ধ |
| 198 নাম : অৰুণাভ মিশ্ৰ পিতাৰ নাম: অৰুণ্য কুমাৰ মিশ্ৰ ঘৰ নং : ১৬৫ বয়স : 65 লিঙ্গ : পুৰুষ | JMV1197600 ফটো উপলব্ধ | 199 নাম : সুমিত্ৰা পাচি স্বামীৰ নাম: বামনাথ ঘৰ নং : ১৬৭ বয়স : 65 লিঙ্গ : মহিলা | JMV1197633 ফটো উপলব্ধ | 200 নাম : বামনন্দ পাচি পিতাৰ নাম: বামনাথ ঘৰ নং : ১৬৭ বয়স : 45 লিঙ্গ : পুৰুষ | JMV1197644 ফটো উপলব্ধ |
| 201 নাম : বিতা পাচি পিতাৰ নাম: বাম নাথ পাচি ঘৰ নং : 167 বয়স : 41 লিঙ্গ : মহিলা | JMV0407072 ফটো উপলব্ধ | 202 নাম : বামেশ্বৰ পাচি পিতাৰ নাম: বামনাথ পাচি ঘৰ নং : ১৬৭ বয়স : 35 লিঙ্গ : পুৰুষ | JMV1197655 ফটো উপলব্ধ | D 203 নাম : দিল বাহাদুৰ ছেত্ৰী পিতাৰ নাম: মানসিং ঘৰ নং : ১৮০ বয়স : 69 লিঙ্গ : পুৰুষ | JMV1197837 ফটো উপলব্ধ |
| 204 নাম : বুদ বাহাদুৰ ছেত্ৰী পিতাৰ নাম: মানসিং ঘৰ নং : ১৮০ বয়স : 62 লিঙ্গ : পুৰুষ | JMV1197815 ফটো উপলব্ধ | 205 নাম : মনো ছেত্ৰী স্বামীৰ নাম: বুদ ঘৰ নং : ১৮০ বয়স : 52 লিঙ্গ : মহিলা | JMV1197826 ফটো উপলব্ধ | 206 নাম : দেবী ছেত্ৰী স্বামীৰ নাম: দিল বাহাদুৰ ঘৰ নং : ১৮০ বয়স : 50 লিঙ্গ : মহিলা | JMV1197848 ফটো উপলব্ধ |
| 207 নাম : গীতা ছেত্ৰী স্বামীৰ নাম: টেক বাহাদুৰ ঘৰ নং : ১৮০ বয়স : 48 লিঙ্গ : মহিলা | JMV1197860 ফটো উপলব্ধ | 208 নাম : জ্যোতি সাহ স্বামীৰ নাম: চন্দন সাহ ঘৰ নং : 180 বয়স : 36 লিঙ্গ : মহিলা | JMV0443853 ফটো উপলব্ধ | 209 নাম : প্ৰতীমা ছেত্ৰী পিতাৰ নাম: টেক বাহাদুৰ ছেত্ৰী ঘৰ নং : ১৮০ বয়স : 33 লিঙ্গ : মহিলা | JMV1454564 ফটো উপলব্ধ |
| 210 নাম : বিশাল ছেত্ৰী পিতাৰ নাম: টেক বাহাদুৰ ছেত্ৰী ঘৰ নং : ১৮০ বয়স : 28 লিঙ্গ : পুৰুষ | JMV0275289 ফটো উপলব্ধ | 211 নাম : শ্যাম শৰ্মা পিতাৰ নাম: টিকা বাম শৰ্মা ঘৰ নং : ১৯০ বয়স : 52 লিঙ্গ : পুৰুষ | JMV1198001 ফটো উপলব্ধ | 212 নাম : পদ্মা শৰ্মা স্বামীৰ নাম: শাম শৰ্মা ঘৰ নং : ১৯০ বয়স : 48 লিঙ্গ : মহিলা | JMV1198012 ফটো উপলব্ধ |
| 213 নাম : ভীমা দেবী স্বামীৰ নাম: নন্দলাল জেটা ঘৰ নং : ১৯৫ বয়স : 72 লিঙ্গ : মহিলা | JMV1198078 ফটো উপলব্ধ | 214 নাম : যোগেশ্বৰ জয়শী পিতাৰ নাম: নন্দা লাল জয়সি ঘৰ নং : ১৯৫ বয়স : 54 লিঙ্গ : পুৰুষ | JMV1198089 ফটো উপলব্ধ | 215 নাম : সুমত্ৰী দৰ্জী স্বামীৰ নাম: টেক বাহাদুৰ ঘৰ নং : ১৯৬ বয়স : 65 লিঙ্গ : মহিলা | JMV1198125 ফটো উপলব্ধ |
| 216 নাম : হীৰা দৰ্জী পিতাৰ নাম: টেক বাহাদুৰ ঘৰ নং : ১৯৬ বয়স : 45 লিঙ্গ : পুৰুষ | JMV1198136 ফটো উপলব্ধ | 217 নাম : সুশীলা দৰ্জী স্বামীৰ নাম: হীৰা ঘৰ নং : ১৯৬ বয়স : 44 লিঙ্গ : মহিলা | JMV1198147 ফটো উপলব্ধ | S 218 নাম : সজন দৰ্জী পিতাৰ নাম: টেক বাহাদুৰ ঘৰ নং : ১৯৬ বয়স : 42 লিঙ্গ : পুৰুষ | JMV1198169 ফটো উপলব্ধ |
| S 219 নাম : বিটু দৰ্জী পিতাৰ নাম: টেক বাহাদুৰ দৰ্জী ঘৰ নং : 196 বয়স : 85 লিঙ্গ : পুৰুষ | JMV0395731 ফটো উপলব্ধ | S 220 নাম : বিংকি দৰ্জী স্বামীৰ নাম: বিটু দৰ্জী ঘৰ নং : 196 বয়স : 27 লিঙ্গ : মহিলা | JMV0395699 ফটো উপলব্ধ | 221 নাম : মনোজ গিৰি পিতাৰ নাম: বাধেশ্বৰ ঘৰ নং : ২০০ বয়স : 56 লিঙ্গ : পুৰুষ | JMV1198216 ফটো উপলব্ধ |



| | | | | | |
|--|--------------------------|---|--------------------------|---|--------------------------|
| 222 নাম : গীতা গিৰি স্বামীৰ নাম: মনোজ ঘৰ নং : ২০০ বয়স : 52 লিঙ্গ : মহিলা | JMV1198227 ফটো উপলব্ধ | 223 নাম : জিতবাহাদুৰ দৰ্জী পিতাৰ নাম: দেবীলাল ঘৰ নং : ২০১ বয়স : 65 লিঙ্গ : পুৰুষ | JMV1198238 ফটো উপলব্ধ | 224 নাম : বাধা দৰ্জী স্বামীৰ নাম: জিতবাহাদুৰ ঘৰ নং : ২০১ বয়স : 60 লিঙ্গ : মহিলা | JMV1198249 ফটো উপলব্ধ |
| 225 নাম : মঞ্জু বৰগোহাঁই স্বামীৰ নাম: দিলীপ বৰগোহাঁই ঘৰ নং : 203 বয়স : 49 লিঙ্গ : মহিলা | JMV1198272 ফটো উপলব্ধ | 226 নাম : জয় বৰগোহাঁই মাতৃৰ নাম: মঞ্জু বৰগোহাঁই ঘৰ নং : ২০৩ বয়স : 30 লিঙ্গ : পুৰুষ | JMV0055178 ফটো উপলব্ধ | 227 নাম : গিৰিশ কলিতা পিতাৰ নাম: গবিন কলিতা ঘৰ নং : ২১০ বয়স : 44 লিঙ্গ : পুৰুষ | JMV1198307 ফটো উপলব্ধ |
| 228 নাম : নুমলী ৰায় স্বামীৰ নাম: গণেশ ঘৰ নং : ২১৪ বয়স : 62 লিঙ্গ : মহিলা | JMV1198409 ফটো উপলব্ধ | 229 নাম : সূৰ্য্য ৰায় পিতাৰ নাম: গনেশ ৰায় ঘৰ নং : ২১৪ বয়স : 46 লিঙ্গ : পুৰুষ | JMV1200244 ফটো উপলব্ধ | 230 নাম : গীতা ৰায় স্বামীৰ নাম: সূৰ্য্য ৰায় ঘৰ নং : ২১৪ বয়স : 42 লিঙ্গ : মহিলা | JMV1200255 ফটো উপলব্ধ |
| 231 নাম : শাহজান আলী পিতাৰ নাম: সাহিদ আলী ঘৰ নং : 214 বয়স : 27 লিঙ্গ : পুৰুষ | JMV0435313 ফটো উপলব্ধ | 232 নাম : সুমিত ৰাই পিতাৰ নাম: সুৰজ্যা ৰাই ঘৰ নং : 214 বয়স : 25 লিঙ্গ : পুৰুষ | JMV0466607 ফটো উপলব্ধ | 233 নাম : খিৰ ৰয় পিতাৰ নাম: গণেশ ঘৰ নং : ২১৫ বয়স : 48 লিঙ্গ : পুৰুষ | JMV1198421 ফটো উপলব্ধ |
| 234 নাম : চুইটী ৰয় স্বামীৰ নাম: খিৰ ঘৰ নং : ২১৫ বয়স : 45 লিঙ্গ : মহিলা | JMV1198432 ফটো উপলব্ধ | 235 নাম : জ্যোতি আচাৰ্য্য পিতাৰ নাম: নাৰায়ন আচাৰ্য্য ঘৰ নং : 215 বয়স : 30 লিঙ্গ : মহিলা | CCY0087197 ফটো উপলব্ধ | 236 নাম : দানীয়েল ৰায় পিতাৰ নাম: ধীৰু ৰায় ঘৰ নং : ২১৫ বয়স : 27 লিঙ্গ : পুৰুষ | JMV0288829 ফটো উপলব্ধ |
| S 237 নাম : ৰাজা ৰায় পিতাৰ নাম: গণেশ ঘৰ নং : ২১৬ বয়স : 46 লিঙ্গ : পুৰুষ | JMV1198443 ফটো উপলব্ধ | S 238 নাম : এলিচা ৰায় স্বামীৰ নাম: ৰাজা ঘৰ নং : ২১৬ বয়স : 40 লিঙ্গ : মহিলা | JMV1198454 ফটো উপলব্ধ | 239 নাম : প্ৰেম বাহাদুৰ ঠাকুৰী পিতাৰ নাম: মন বাহাদুৰ ঠাকুৰী ঘৰ নং : ২১৭ বয়স : 48 লিঙ্গ : পুৰুষ | JMV1198465 ফটো উপলব্ধ |
| 240 নাম : দিব্য ঠাকুৰী স্বামীৰ নাম: প্ৰেম বাহাদুৰ ঠাকুৰী ঘৰ নং : ২১৭ বয়স : 43 লিঙ্গ : মহিলা | JMV1198476 ফটো উপলব্ধ | 241 নাম : মমতা ঠাকুৰী পিতাৰ নাম: প্ৰেম বাহাদুৰ ঠাকুৰী ঘৰ নং : 217 বয়স : 20 লিঙ্গ : মহিলা | LES0098756 ফটো উপলব্ধ | 242 নাম : বেজিয়া বেগম স্বামীৰ নাম: ব্ৰহ্মানুদ্দিন ঘৰ নং : ২১৮ বয়স : 55 লিঙ্গ : মহিলা | JMV1198487 ফটো উপলব্ধ |
| 243 নাম : চাহজান আলি পিতাৰ নাম: ব্ৰহ্মানুদ্দিন ঘৰ নং : ২১৮ বয়স : 38 লিঙ্গ : পুৰুষ | JMV1198498 ফটো উপলব্ধ | 244 নাম : অংকিত কুমাৰ মণ্ডল পিতাৰ নাম: অলক কুমাৰ মণ্ডল ঘৰ নং : 218ক বয়স : 28 লিঙ্গ : পুৰুষ | JMV0458927 ফটো উপলব্ধ | 245 নাম : অনামিকা মণ্ডল পিতাৰ নাম: অলক কুমাৰ মণ্ডল ঘৰ নং : 218ক বয়স : 27 লিঙ্গ : মহিলা | JMV0459628 ফটো উপলব্ধ |
| E 246 নাম : ৰাম বাহাদুৰ সোনাৰ পিতাৰ নাম: মন বাহাদুৰ ঘৰ নং : ২১৯ বয়স : 90 লিঙ্গ : পুৰুষ | JMV1198501 ফটো উপলব্ধ | 247 নাম : কুল বাহাদুৰ সোনাৰ পিতাৰ নাম: ৰাম ঘৰ নং : ২১৯ বয়স : 43 লিঙ্গ : পুৰুষ | JMV1198523 ফটো উপলব্ধ | 248 নাম : নন্দ বাহাদুৰ সোনাৰ পিতাৰ নাম: ৰাম বাহাদুৰ ঘৰ নং : ২২০ বয়স : 50 লিঙ্গ : পুৰুষ | JMV1198534 ফটো উপলব্ধ |
| 249 নাম : সীতাদেবী সোনাৰ স্বামীৰ নাম: নন্দ বাহাদুৰ ঘৰ নং : ২২০ বয়স : 44 লিঙ্গ : মহিলা | JMV1198545 ফটো উপলব্ধ | 250 নাম : অৰ্জুন সোনাৰ পিতাৰ নাম: নন্দ বাহাদুৰ সোনাৰ ঘৰ নং : ২২০ বয়স : 31 লিঙ্গ : পুৰুষ | JMV1454553 ফটো উপলব্ধ | 251 নাম : লোহিত সোনাৰ পিতাৰ নাম: নন্দ বাহাদুৰ সোনাৰ ঘৰ নং : 220 বয়স : 29 লিঙ্গ : পুৰুষ | JMV0460048 ফটো উপলব্ধ |



| | | |
|--|---|---|
| <p>E 252</p> <p>নাম : নিৰ্মলা সোনাৰ স্বামীৰ নাম: কাজিম সোনাৰ ঘৰ নং : 220খ বয়স : 53 লিঙ্গ : মহিলা</p> <p>JMV0460592</p> <p>ফটো উপলব্ধ</p> | <p>253</p> <p>নাম : কাজিম সোনাৰ পিতাৰ নাম: অমৰ বাহাদুৰ সোনাৰ ঘৰ নং : 220খ বয়স : 50 লিঙ্গ : পুৰুষ</p> <p>JMV0460311</p> <p>ফটো উপলব্ধ</p> | <p>254</p> <p>নাম : হেমা সোনাৰ পিতাৰ নাম: কাজিম সোনাৰ ঘৰ নং : 220খ বয়স : 30 লিঙ্গ : মহিলা</p> <p>JMV0459594</p> <p>ফটো উপলব্ধ</p> |
| <p>255</p> <p>নাম : নিখিল মিত্ৰ পিতাৰ নাম: মহেন্দ্ৰ মিত্ৰ ঘৰ নং : 223 বয়স : 56 লিঙ্গ : পুৰুষ</p> <p>JMV1200266</p> <p>ফটো উপলব্ধ</p> | <p>256</p> <p>নাম : আব্দুল কুৰিম পিতাৰ নাম: বটু ঘৰ নং : 223 বয়স : 55 লিঙ্গ : পুৰুষ</p> <p>JMV1198589</p> <p>ফটো উপলব্ধ</p> | <p>257</p> <p>নাম : আব্দুল ৰহিম পিতাৰ নাম: বটু ঘৰ নং : 223 বয়স : 50 লিঙ্গ : পুৰুষ</p> <p>JMV1198590</p> <p>ফটো উপলব্ধ</p> |
| <p>258</p> <p>নাম : আনোৱাৰ আলি পিতাৰ নাম: বটু ঘৰ নং : 223 বয়স : 48 লিঙ্গ : পুৰুষ</p> <p>JMV1198603</p> <p>ফটো উপলব্ধ</p> | <p>259</p> <p>নাম : মামনি মিত্ৰ স্বামীৰ নাম: নিখিল মিত্ৰ ঘৰ নং : 223 বয়স : 47 লিঙ্গ : মহিলা</p> <p>JMV1200288</p> <p>ফটো উপলব্ধ</p> | <p>260</p> <p>নাম : লালা খাতুন পিতাৰ নাম: বটু ঘৰ নং : 223 বয়স : 40 লিঙ্গ : মহিলা</p> <p>JMV1198625</p> <p>ফটো উপলব্ধ</p> |
| <p>261</p> <p>নাম : ৰবি মিত্ৰ পিতাৰ নাম: নিখিল মিত্ৰ ঘৰ নং : 223 বয়স : 30 লিঙ্গ : পুৰুষ</p> <p>JMV1200277</p> <p>ফটো উপলব্ধ</p> | <p>262</p> <p>নাম : সোমা মিত্ৰ স্বামীৰ নাম: ৰবি মিত্ৰ ঘৰ নং : 223 বয়স : 27 লিঙ্গ : মহিলা</p> <p>JMV0391698</p> <p>ফটো উপলব্ধ</p> | <p>263</p> <p>নাম : সোনালী দাস স্বামীৰ নাম: সুব্ৰত দাস ঘৰ নং : 223 বয়স : 26 লিঙ্গ : মহিলা</p> <p>JMV0461673</p> <p>ফটো উপলব্ধ</p> |
| <p>E 264</p> <p>নাম : মনোমাহ মাহুত পিতাৰ নাম: শিউৰালক ঘৰ নং : 225 বয়স : 60 লিঙ্গ : মহিলা</p> <p>JMV1198658</p> <p>ফটো উপলব্ধ</p> | <p>265</p> <p>নাম : বাবুল মাহুত পিতাৰ নাম: শিউৰালক ঘৰ নং : 225 বয়স : 42 লিঙ্গ : পুৰুষ</p> <p>JMV1198669</p> <p>ফটো উপলব্ধ</p> | <p>266</p> <p>নাম : মহঃ শেক আজিম আহমেদ পিতাৰ নাম: শেক আইম ঘৰ নং : 226 বয়স : 64 লিঙ্গ : পুৰুষ</p> <p>JMV1198681</p> <p>ফটো উপলব্ধ</p> |
| <p>267</p> <p>নাম : শেক ৰহিমা বেগম স্বামীৰ নাম: শেক আজিম আহমেদ ঘৰ নং : 226 বয়স : 52 লিঙ্গ : মহিলা</p> <p>JMV1198670</p> <p>ফটো উপলব্ধ</p> | <p>268</p> <p>নাম : খুৰ্বাদ খান পিতাৰ নাম: জলालুদ্দীন খান ঘৰ নং : 226 বয়স : 34 লিঙ্গ : পুৰুষ</p> <p>WYW2143808</p> <p>ফটো উপলব্ধ</p> | <p>269</p> <p>নাম : হেনা বেগম মাতৃৰ নাম: ৰহিমা বেগম ঘৰ নং : 226 বয়স : 32 লিঙ্গ : মহিলা</p> <p>JMV0407155</p> <p>ফটো উপলব্ধ</p> |
| <p>270</p> <p>নাম : ৰবিনা বেগম মাতৃৰ নাম: ৰহিম বেগম ঘৰ নং : 226 বয়স : 30 লিঙ্গ : মহিলা</p> <p>JMV0452946</p> <p>ফটো উপলব্ধ</p> | <p>271</p> <p>নাম : জনস চোডৰায় পিতাৰ নাম: বোৰ্ণো চোডৰায় ঘৰ নং : 226 বয়স : 27 লিঙ্গ : পুৰুষ</p> <p>JMV0514620</p> <p>ফটো উপলব্ধ</p> | <p>272</p> <p>নাম : ৰুবানা খাতুন স্বামীৰ নাম: খৰশৈদ খান ঘৰ নং : 226 বয়স : 27 লিঙ্গ : মহিলা</p> <p>JMV1518935</p> <p>ফটো উপলব্ধ</p> |
| <p>273</p> <p>নাম : সুনিতা ধোডৰায় স্বামীৰ নাম: জনস ধোডৰায় ঘৰ নং : 226 বয়স : 27 লিঙ্গ : মহিলা</p> <p>LES0064816</p> <p>ফটো উপলব্ধ</p> | <p>274</p> <p>নাম : বিজয় উৰাং পিতাৰ নাম: গুনুবা ঘৰ নং : 229 বয়স : 52 লিঙ্গ : পুৰুষ</p> <p>JMV1198692</p> <p>ফটো উপলব্ধ</p> | <p>275</p> <p>নাম : মিন উৰাং স্বামীৰ নাম: বিজয় ঘৰ নং : 229 বয়স : 48 লিঙ্গ : মহিলা</p> <p>JMV1198705</p> <p>ফটো উপলব্ধ</p> |
| <p>276</p> <p>নাম : ৰুদ্ৰ বাহাদুৰ ছেত্ৰী পিতাৰ নাম: টেক বাহাদুৰ ছেত্ৰী ঘৰ নং : 229 বয়স : 41 লিঙ্গ : পুৰুষ</p> <p>JMV0276287</p> <p>ফটো উপলব্ধ</p> | <p>277</p> <p>নাম : দীপক নাথ পিতাৰ নাম: হেমেন্দ্ৰ ঘৰ নং : 229 বয়স : 56 লিঙ্গ : পুৰুষ</p> <p>JMV1198738</p> <p>ফটো উপলব্ধ</p> | <p>278</p> <p>নাম : টুক নাথ স্বামীৰ নাম: দীপক ঘৰ নং : 229 বয়স : 50 লিঙ্গ : মহিলা</p> <p>JMV1198749</p> <p>ফটো উপলব্ধ</p> |
| <p>279</p> <p>নাম : পুষ্পা শীল স্বামীৰ নাম: শশীন্দ্ৰ ঘৰ নং : 230 বয়স : 70 লিঙ্গ : মহিলা</p> <p>JMV1198807</p> <p>ফটো উপলব্ধ</p> | <p>280</p> <p>নাম : দিলিপ শিল পিতাৰ নাম: শচীন্দ্ৰ মোহন শিল ঘৰ নং : 230 বয়স : 60 লিঙ্গ : পুৰুষ</p> <p>JMV1198783</p> <p>ফটো উপলব্ধ</p> | <p>281</p> <p>নাম : বাস শিল স্বামীৰ নাম: দিলিপ শিল ঘৰ নং : 230 বয়স : 56 লিঙ্গ : মহিলা</p> <p>JMV1198794</p> <p>ফটো উপলব্ধ</p> |



| | | | | | |
|---|--------------------------|--|--------------------------|---|--------------------------|
| 282 নাম : সুভাষ্কৰ ছিলা পিতাৰ নাম: দিলীপ ছিলা ঘৰ নং : ২৩০ বয়স : 30 লিঙ্গ : পুৰুষ | JMV0276386 ফটো উপলব্ধ | D 283 নাম : দল বাহাদুৰ সোনাৰ পিতাৰ নাম: দিলী বাহাদুৰ ঘৰ নং : ২৩১ বয়স : 73 লিঙ্গ : পুৰুষ | JMV1198818 ফটো উপলব্ধ | D 284 নাম : হেমা দেবী সোনাৰ স্বামীৰ নাম: দল বাহাদুৰ ঘৰ নং : ২৩১ বয়স : 65 লিঙ্গ : মহিলা | JMV1198829 ফটো উপলব্ধ |
| 285 নাম : ইন্দ্ৰ বাহাদুৰ সোনাৰ পিতাৰ নাম: দল বাহাদুৰ ঘৰ নং : ২৩১ বয়স : 40 লিঙ্গ : পুৰুষ | JMV1198830 ফটো উপলব্ধ | 286 নাম : তাৰাদেবী সোনাৰ পিতাৰ নাম: দল বাহাদুৰ ঘৰ নং : ২৩১ বয়স : 38 লিঙ্গ : মহিলা | JMV1198841 ফটো উপলব্ধ | D 287 নাম : লীলাধৰ জৈসী পিতাৰ নাম: গঙ্গাপ্ৰসাদ ঘৰ নং : ২৪০ বয়স : 50 লিঙ্গ : পুৰুষ | JMV1199048 ফটো উপলব্ধ |
| 288 নাম : সীতা জৈসী পিতাৰ নাম: লীলাধৰ ঘৰ নং : ২৪০ বয়স : 45 লিঙ্গ : মহিলা | JMV1199059 ফটো উপলব্ধ | 289 নাম : কমল দৰ্জী পিতাৰ নাম: কুল বাহাদুৰ ঘৰ নং : ২৪৩ বয়স : 55 লিঙ্গ : পুৰুষ | JMV1199082 ফটো উপলব্ধ | 290 নাম : লীলা কুমাৰী দৰ্জী স্বামীৰ নাম: কমল ঘৰ নং : ২৪৩ বয়স : 48 লিঙ্গ : মহিলা | JMV1199093 ফটো উপলব্ধ |
| 291 নাম : হৰ্ক বাহাদুৰ দৰ্জী পিতাৰ নাম: কুল বাহাদুৰ ঘৰ নং : ২৪৪ বয়স : 65 লিঙ্গ : পুৰুষ | JMV1199106 ফটো উপলব্ধ | 292 নাম : গীতা দৰ্জী স্বামীৰ নাম: হৰ্ক বাহাদুৰ ঘৰ নং : ২৪৪ বয়স : 60 লিঙ্গ : মহিলা | JMV1199117 ফটো উপলব্ধ | 293 নাম : শিব দৰ্জী পিতাৰ নাম: হৰ্ক বাহাদুৰ দৰ্জী ঘৰ নং : ২৪৪ বয়স : 33 লিঙ্গ : পুৰুষ | JMV1200299 ফটো উপলব্ধ |
| 294 নাম : বাইপল্লী সাম্বা মূৰ্তি পিতাৰ নাম: লাটে বাইপল্লী সীতাময়্যা ঘৰ নং : ২৪৬ বয়স : 60 লিঙ্গ : পুৰুষ | JMV1199162 ফটো উপলব্ধ | 295 নাম : জানকী ৰায় স্বামীৰ নাম: শ্যাম ঘৰ নং : ২৪৬ বয়স : 56 লিঙ্গ : মহিলা | JMV1199173 ফটো উপলব্ধ | 296 নাম : কদা ৰাজেশ্বৰী পিতাৰ নাম: কদা শ্যাম মূৰ্তি ঘৰ নং : ২৪৬ বয়স : 33 লিঙ্গ : মহিলা | JMV1454531 ফটো উপলব্ধ |
| 297 নাম : কোঁদা সুনীল ৰাও পিতাৰ নাম: কোঁদা শম্ভু মূৰ্তি ঘৰ নং : ২৪৬ বয়স : 31 লিঙ্গ : পুৰুষ | JMV1454542 ফটো উপলব্ধ | S 298 নাম : কৃষ্ণ গড় পিতাৰ নাম: ৰামচন্দ্ৰ ঘৰ নং : ২৪৯ বয়স : 55 লিঙ্গ : পুৰুষ | JMV1199184 ফটো উপলব্ধ | 299 নাম : ৰাকেশ গড় পিতাৰ নাম: কৃষ্ণ গড় ঘৰ নং : ২৪৯ বয়স : 29 লিঙ্গ : পুৰুষ | JMV0068536 ফটো উপলব্ধ |
| 300 নাম : জিত পাচি পিতাৰ নাম: বুদ্ধ ঘৰ নং : ২৫০ বয়স : 75 লিঙ্গ : পুৰুষ | JMV1199208 ফটো উপলব্ধ | 301 নাম : ৰাজ সোনাৰ পিতাৰ নাম: শিবু ঘৰ নং : ২৫৪ বয়স : 42 লিঙ্গ : পুৰুষ | JMV1199286 ফটো উপলব্ধ | S 302 নাম : কবীতা সোনাৰ মাতৃৰ নাম: উষা দেবী সোনাৰ ঘৰ নং : ২৫৪ বয়স : 126 লিঙ্গ : মহিলা | JMV0289876 ফটো উপলব্ধ |
| D 303 নাম : বীণা সাহা স্বামীৰ নাম: শীতল ঘৰ নং : ২৫৫ বয়স : 70 লিঙ্গ : মহিলা | JMV1199333 ফটো উপলব্ধ | D 304 নাম : শ্যামল সাহা পিতাৰ নাম: শীতল ঘৰ নং : ২৫৫ বয়স : 45 লিঙ্গ : পুৰুষ | JMV1199311 ফটো উপলব্ধ | D 305 নাম : প্ৰতিমা সাহা স্বামীৰ নাম: শ্যামল ঘৰ নং : ২৫৫ বয়স : 40 লিঙ্গ : মহিলা | JMV1199322 ফটো উপলব্ধ |
| 306 নাম : সোনা দেৱী চক্ৰবৰ্তী স্বামীৰ নাম: অভিজিৎ চক্ৰবৰ্তী ঘৰ নং : 255 ক বয়স : 36 লিঙ্গ : মহিলা | JMV0534172 ফটো উপলব্ধ | 307 নাম : দেবী ছেত্ৰী স্বামীৰ নাম: মীনাসিং ঘৰ নং : ২৬৯ বয়স : 80 লিঙ্গ : মহিলা | JMV1199402 ফটো উপলব্ধ | D 308 নাম : কৃষ্ণ সোনাৰ পিতাৰ নাম: অমৰ ঘৰ নং : ২৬৩ বয়স : 60 লিঙ্গ : পুৰুষ | JMV1199491 ফটো উপলব্ধ |
| D 309 নাম : কুমাৰী সোনাৰ স্বামীৰ নাম: কৃষ্ণ ঘৰ নং : ২৬৩ বয়স : 50 লিঙ্গ : মহিলা | JMV1199504 ফটো উপলব্ধ | 310 নাম : দ্ৰুপদী যাদব পিতাৰ নাম: হীৰালাল যাদব ঘৰ নং : ২৬৪ বয়স : 35 লিঙ্গ : মহিলা | JMV1200222 ফটো উপলব্ধ | E 311 নাম : ৰমেশ চাৰাটী পিতাৰ নাম: ধীৰেন চাৰাটী ঘৰ নং : ২৬৫ বয়স : 55 লিঙ্গ : পুৰুষ | JMV1199560 ফটো উপলব্ধ |



| | | | | | |
|--|--------------------------|--|--------------------------|--|--------------------------|
| 312 নাম : মইনা চামাচি স্বামীৰ নাম: ৰমেশ ঘৰ নং : ১৬৫ বয়স : 45 লিঙ্গ : মহিলা | JMV1199571 ফটো উপলব্ধ | 313 নাম : চাইমন্ড চাৰাচী পিতাৰ নাম: ৰমেশ চাৰাচী ঘৰ নং : ১৬৫ বয়স : 28 লিঙ্গ : পুৰুষ | JMV0239517 ফটো উপলব্ধ | 314 নাম : মনু ছেত্ৰী স্বামীৰ নাম: ধনে ঘৰ নং : ১৭১ বয়স : 49 লিঙ্গ : মহিলা | JMV1199695 ফটো উপলব্ধ |
| 315 নাম : শংকৰ ৰায় পিতাৰ নাম: অমৰ ঘৰ নং : ২৭২ বয়স : 65 লিঙ্গ : পুৰুষ | JMV1199708 ফটো উপলব্ধ | 316 নাম : বীনা ৰায় স্বামীৰ নাম: শঙ্কৰ ঘৰ নং : ২৭২ বয়স : 50 লিঙ্গ : মহিলা | JMV1199719 ফটো উপলব্ধ | 317 নাম : সঞ্জয় ৰায় পিতাৰ নাম: সঙ্কৰ ৰায় ঘৰ নং : 272 বয়স : 26 লিঙ্গ : পুৰুষ | JMV0403592 ফটো উপলব্ধ |
| S 318 নাম : জ্যোতি দাস স্বামীৰ নাম: সুভাষ ঘৰ নং : ২৭৬ বয়স : 48 লিঙ্গ : মহিলা | JMV1199753 ফটো উপলব্ধ | S 319 নাম : সুবাস দাস পিতাৰ নাম: ৰামবাৰদ ঘৰ নং : ২৭৬ বয়স : 47 লিঙ্গ : পুৰুষ | JMV1199742 ফটো উপলব্ধ | 320 নাম : তুলসী দাস পিতাৰ নাম: লক্ষণ দাস ঘৰ নং : 276 ক বয়স : 59 লিঙ্গ : পুৰুষ | JMV0434738 ফটো উপলব্ধ |
| 321 নাম : ৰীণা প্ৰসাদ স্বামীৰ নাম: তুলসী দাস ঘৰ নং : 276 ক বয়স : 41 লিঙ্গ : মহিলা | JMV0434902 ফটো উপলব্ধ | D 322 নাম : দেবীলাল উপাধ্যায় পিতাৰ নাম: বসন্ত ঘৰ নং : ২৭৮ বয়স : 68 লিঙ্গ : পুৰুষ | JMV1199800 ফটো উপলব্ধ | D 323 নাম : আল্লাউদ্দিন তালুকদাৰ পিতাৰ নাম: ইমান ঘৰ নং : ২৭৯ বয়স : 58 লিঙ্গ : পুৰুষ | JMV1199811 ফটো উপলব্ধ |
| D 324 নাম : হালিমা বেগম স্বামীৰ নাম: আল্লাউদ্দিন ঘৰ নং : ২৭৯ বয়স : 54 লিঙ্গ : মহিলা | JMV1199822 ফটো উপলব্ধ | 325 নাম : চিমা ছেত্ৰী স্বামীৰ নাম: দীপক কুমাৰ ছেত্ৰী ঘৰ নং : ২৮০ ক বয়স : 43 লিঙ্গ : মহিলা | JMV0290296 ফটো উপলব্ধ | 326 নাম : সুপ্ৰিয়া তাঁতি পিতাৰ নাম: জয় তাঁতি ঘৰ নং : 280 খ বয়স : 30 লিঙ্গ : মহিলা | JMV0435131 ফটো উপলব্ধ |
| 327 নাম : জয় তাঁতি পিতাৰ নাম: গাচী তাঁতি ঘৰ নং : ২৮০ খ বয়স : 56 লিঙ্গ : পুৰুষ | JMV1199902 ফটো উপলব্ধ | 328 নাম : দীপক কুমাৰ ছেত্ৰী পিতাৰ নাম: দুৰ্গা বাহাদুৰ ছেত্ৰী ঘৰ নং : ২৮০ ক বয়স : 48 লিঙ্গ : পুৰুষ | JMV1199888 ফটো উপলব্ধ | 329 নাম : মোহন ছেত্ৰী পিতাৰ নাম: দুৰ্গাবাহাদুৰ ছেত্ৰী ঘৰ নং : ২৮০ ক বয়স : 36 লিঙ্গ : পুৰুষ | JMV1199899 ফটো উপলব্ধ |
| 330 নাম : ৰূপা সোনা পিতাৰ নাম: হৰেন সোনা ঘৰ নং : ২৮০ খ বয়স : 33 লিঙ্গ : মহিলা | JMV1199924 ফটো উপলব্ধ | 331 নাম : বিশাল দৌৰজি পিতাৰ নাম: জিৎ বাহাদুৰ দৌৰজি ঘৰ নং : 290 বয়স : 37 লিঙ্গ : পুৰুষ | JMV0395038 ফটো উপলব্ধ | 332 নাম : দময়ন্তী দেবী স্বামীৰ নাম: বিশাল দৌৰজি ঘৰ নং : 290 বয়স : 28 লিঙ্গ : মহিলা | JMV0395244 ফটো উপলব্ধ |
| S 333 নাম : অনীতা দাস পিতাৰ নাম: সুবাস দাস ঘৰ নং : 312 বয়স : 26 লিঙ্গ : মহিলা | JMV0454314 ফটো উপলব্ধ | S 334 নাম : নীলকান্ত তাস পিতাৰ নাম: সুবাস দাস ঘৰ নং : 312 বয়স : 24 লিঙ্গ : পুৰুষ | JMV0454306 ফটো উপলব্ধ | 335 নাম : ৰাহুল প্ৰধান পিতাৰ নাম: ৰাজেশ প্ৰধান ঘৰ নং : 544 বয়স : 23 লিঙ্গ : পুৰুষ | JMV1502962 ফটো উপলব্ধ |
| 336 নাম : সঞ্জনা প্ৰধান স্বামীৰ নাম: সুৰজ প্ৰধান ঘৰ নং : 554 বয়স : 23 লিঙ্গ : মহিলা | JMV1502947 ফটো উপলব্ধ | 337 নাম : ডেভিদ ৰায় পিতাৰ নাম: সূৰ্য্য ৰায় ঘৰ নং : 722 বি বয়স : 26 লিঙ্গ : পুৰুষ | LES0056580 ফটো উপলব্ধ | 338 নাম : ৰিংকি পাসি স্বামীৰ নাম: ৰামেশ্বৰ পাসি ঘৰ নং : 0933 বয়স : 31 লিঙ্গ : মহিলা | JMV0535138 ফটো উপলব্ধ |
| 339 নাম : নিৰুপম দাশ গুপ্তা পিতাৰ নাম: নিৰঞ্জন দাশ গুপ্তা ঘৰ নং : 1000 বয়স : 55 লিঙ্গ : পুৰুষ | JMV0332650 ফটো উপলব্ধ | 340 নাম : সুস্মিতা দাশ গুপ্তা স্বামীৰ নাম: নিৰুপম দাশ গুপ্তা ঘৰ নং : 1000 বয়স : 51 লিঙ্গ : মহিলা | JMV0332643 ফটো উপলব্ধ | 341 নাম : শান্তনু দাশ গুপ্তা পিতাৰ নাম: নিৰুপম দাশ গুপ্তা ঘৰ নং : 1000 বয়স : 27 লিঙ্গ : পুৰুষ | JMV0332635 ফটো উপলব্ধ |



| | | | | | |
|---|--------------------------|--|--------------------------|---|--------------------------|
| # 342 নাম : অৰিনা বেগম পিতাৰ নাম: আজিজুৰ ৰহমান ঘৰ নং : 1000 বয়স : 27 লিঙ্গ : মহিলা | JMV0436774 ফটো উপলব্ধ | S 343 নাম : প্ৰাণীশা শইকিয়া পিতাৰ নাম: ত্ৰিদিব শইকিয়া ঘৰ নং : 1000 বয়স : 25 লিঙ্গ : মহিলা | JMV0472373 ফটো উপলব্ধ | 344 নাম : পদ্ম সিং স্বামীৰ নাম: ৰামপাল সিং ঘৰ নং : 1556 বয়স : 59 লিঙ্গ : মহিলা | JMV0372631 ফটো উপলব্ধ |
| 345 নাম : উত্তম সিং পিতাৰ নাম: ৰামপাল সিং ঘৰ নং : 1556 বয়স : 32 লিঙ্গ : পুৰুষ | JMV0366849 ফটো উপলব্ধ | 346 নাম : প্ৰবীণ সিং পিতাৰ নাম: ৰামপাল সিং ঘৰ নং : 1556 বয়স : 25 লিঙ্গ : পুৰুষ | JMV0377838 ফটো উপলব্ধ | 347 নাম : অস্বাটি মোহন ৰাও পিতাৰ নাম: অস্বাটি কামাইয়া ঘৰ নং : 3309 বয়স : 60 লিঙ্গ : পুৰুষ | JMV1199720 ফটো উপলব্ধ |
| 348 নাম : আমবতী শান্তী ৰাও আমবতী স্বামীৰ নাম: আমবতী মোহন ৰাও আমবতী ঘৰ নং : 3309 বয়স : 59 লিঙ্গ : মহিলা | JMV1199731 ফটো উপলব্ধ | 349 নাম : সুনন্দ দেব পিতাৰ নাম: নকুল দেব ঘৰ নং : 12000 বয়স : 30 লিঙ্গ : মহিলা | JMV0088690 ফটো উপলব্ধ | 350 নাম : অৰ্চনা দেব স্বামীৰ নাম: নকুল দেব ঘৰ নং : 18000 বয়স : 65 লিঙ্গ : মহিলা | JMV0089961 ফটো উপলব্ধ |
| 351 নাম : মোহন থাপা পিতাৰ নাম: দিল বাহাদুৰ থাপা ঘৰ নং : 16000 বয়স : 27 লিঙ্গ : পুৰুষ | JMV0218891 ফটো উপলব্ধ | 352 নাম : গৌৰী থাপা স্বামীৰ নাম: মোহন থাপা ঘৰ নং : 19000 বয়স : 27 লিঙ্গ : মহিলা | JMV0219014 ফটো উপলব্ধ | 353 নাম : ৰেশমী যাদব পিতাৰ নাম: উপেন শৰ্মা ঘৰ নং : 210000 বয়স : 47 লিঙ্গ : মহিলা | JMV0530162 ফটো উপলব্ধ |
| 354 নাম : প্ৰিয়াক্ষা যাদব পিতাৰ নাম: দীপ চৰণ যাদব ঘৰ নং : 210000 বয়স : 28 লিঙ্গ : মহিলা | JMV0500686 ফটো উপলব্ধ | 355 নাম : ধীৰাজ শিন্ডে পিতাৰ নাম: হৰিশ্চন্দ্ৰ শিন্ডে ঘৰ নং : বাংলো নো. 29আ বয়স : 42 লিঙ্গ : পুৰুষ | LES0059865 ফটো উপলব্ধ | 356 নাম : অৰ্জুণ কুমাৰ শিংগা পিতাৰ নাম: অৰ্জুণ কুমাৰ শিংগা ঘৰ নং : বাংলো নো. 30 বয়স : 43 লিঙ্গ : পুৰুষ | SIS2166692 ফটো উপলব্ধ |
| 357 নাম : অনামিকা শিংগা স্বামীৰ নাম: অৰ্জুণ কুমাৰ শিংগা ঘৰ নং : বাংলো নো. 30 বয়স : 43 লিঙ্গ : মহিলা | SIS2166676 ফটো উপলব্ধ | 358 নাম : কমলজীত মেথি অন্যান্য: কমলজীত মেথি ঘৰ নং : বাংলো 34,দিগবৈ ৰিফাইনাৰি বয়স : 51 লিঙ্গ : পুৰুষ | JMV1164609 ফটো উপলব্ধ | 359 নাম : ভিভেক ৰাই অন্যান্য: শ্বেতা ৰাই ঘৰ নং : বাংলো 1৮৭ বয়স : 40 লিঙ্গ : পুৰুষ | SIS1672500 ফটো উপলব্ধ |
| 360 নাম : শিব বাহাদুৰ থাপা পিতাৰ নাম: কৰ্ণ থাপা ঘৰ নং : সা/ও কৰ্ণ থাপা বয়স : 28 লিঙ্গ : পুৰুষ | LES0073098 ফটো উপলব্ধ | S 361 নাম : হেমা চতীয়া স্বামীৰ নাম: প্ৰসেন চতীয়া ঘৰ নং : পোছাই গাঁও নো.1 বয়স : 38 লিঙ্গ : মহিলা | LES0068270 ফটো উপলব্ধ | 362 নাম : পূজা কহাৰ স্বামীৰ নাম: ৰাজেশ কুমাৰ কোহৰ ঘৰ নং : বয়স : 41 লিঙ্গ : মহিলা | JMV1196389 ফটো উপলব্ধ |
| 363 নাম : মমতা ঠাকুৰী পিতাৰ নাম: প্ৰেম বাহাদুৰ ঠাকুৰী ঘৰ নং : প্ৰেম বাহাদুৰ ঠাকুৰী বয়স : 21 লিঙ্গ : মহিলা | LES0073148 ফটো উপলব্ধ | 364 নাম : মনীষা শৰ্মা পিতাৰ নাম: শ্যাম শৰ্মা ঘৰ নং : ক টি নং 78 বয়স : 27 লিঙ্গ : মহিলা | JMV0385062 ফটো উপলব্ধ | 365 নাম : ৰুকী শৰ্মা পিতাৰ নাম: শ্যাম শৰ্মা ঘৰ নং : ক টি নং 78 বয়স : 25 লিঙ্গ : পুৰুষ | JMV0387118 ফটো উপলব্ধ |
| 366 নাম : ভিকি ছেত্ৰী পিতাৰ নাম: দীপক কুমাৰ ছেত্ৰী ঘৰ নং : শিলিং ৰোড বয়স : 23 লিঙ্গ : পুৰুষ | LES0063040 ফটো উপলব্ধ | 367 নাম : সঞ্জিতা চেত্ৰী স্বামীৰ নাম: মোহন চেত্ৰী ঘৰ নং : বাল./টোন-শীলোশ পেথ, বয়স : 30 লিঙ্গ : মহিলা | JMV1152891 ফটো উপলব্ধ | | |



| | | |
|--|---|------------|
| 368 | 1 | LES0115766 |
| নাম : জিঞ্জা শ্ৰী ডেকা পিতাৰ নাম: গোবিন্দ ডেকা ঘৰ নং : 30 ক বয়স : 20 লিঙ্গ : মহিলা | | |
| ফটো উপলব্ধ | | |

| | | |
|--|---|------------|
| 369 | 4 | LES0125427 |
| নাম : কবিতা দেব স্বামীৰ নাম: অভি দেব ঘৰ নং : 14 বয়স : 28 লিঙ্গ : মহিলা | | |
| ফটো উপলব্ধ | | |

| | | |
|--|---|------------|
| 370 | 4 | LES0141127 |
| নাম : জুলি সৱচী জুলি সৱচী স্বামীৰ নাম: সীমোন্দ সৱাশী সীমোন্দ সৱাশী ঘৰ নং : 265 বয়স : 27 লিঙ্গ : মহিলা | | |
| ফটো উপলব্ধ | | |

| | | |
|--|---|------------|
| 371 | 1 | LES0164525 |
| নাম : গোবিন্দ ডেকা পিতাৰ নাম: মানিক ডেকা ঘৰ নং : 30 ক বয়স : 51 লিঙ্গ : পুৰুষ | | |
| ফটো উপলব্ধ | | |

| | | |
|--|---|------------|
| 372 | 4 | LES0184655 |
| নাম : পংকজ কোঁৱৰ পংকজ কোঁৱৰ পিতাৰ নাম: প্ৰদীপ কোঁৱৰ প্ৰদীপ কোঁৱৰ ঘৰ নং : 80 বয়স : 22 লিঙ্গ : পুৰুষ | | |
| ফটো উপলব্ধ | | |

| | | |
|--|---|------------|
| 373 | 4 | LES0202028 |
| নাম : বিজয় প্রধান অন্যান্য: সীতা প্রধান ঘৰ নং : 09 বয়স : 32 লিঙ্গ : পুৰুষ | | ফটো উপলব্ধ |

| | | |
|--|---|------------|
| 374 | 1 | LES0205963 |
| নাম : অৰ্চনা পাণ্ডে স্বামীৰ নাম: অলোক কুমাৰ পাণ্ডে ঘৰ নং : 21 বয়স : 24 লিঙ্গ : মহিলা | | ফটো উপলব্ধ |

| ভোটাৰৰ সাৰাংশ | | | | | | | |
|---|---------------------------------------|--------------------|--|-------|-----------|-----|-----|
| A) ভোটাৰৰ সংখ্যা | | | | | | | |
| | তালিকাৰ প্ৰকাৰ | তালিকাৰ চিনাক্তকৰণ | ভোটাৰৰ সংখ্যা | | | | |
| | | | পুৰুষ | মহিলা | ৩য় লিঙ্গ | মুঠ | |
| I | মূল তালিকা | মূল তালিকা | বিশেষ সংশোধন, 2026 চনৰ পূৰ্বৰ 2025 চনৰ মূল তালিকাৰ লগত থকা সংযোজন সমূহ একত্ৰিতকৰন কৰা তালিকা। | 183 | 184 | 0 | 367 |
| II | যোগ তালিকা | পৰিপূৰক 1 | বিশেষ সংক্ষিপ্ত সংশোধন, 2026 | 2 | 3 | 0 | 5 |
| | | পৰিপূৰক 2 | অনবিচ্ছিন্ন সংশোধন 2026 | 1 | 1 | 0 | 2 |
| | | | মুঠ | 3 | 4 | 0 | 7 |
| III | বিয়োজন তালিকা | পৰিপূৰক 1 | বিশেষ সংক্ষিপ্ত সংশোধন, 2026 | 17 | 15 | 0 | 32 |
| | | পৰিপূৰক 2 | অনবিচ্ছিন্ন সংশোধন 2026 | 1 | 1 | 0 | 2 |
| | | | মুঠ | 18 | 16 | 0 | 34 |
| IV | লিংগ ক্ষেত্ৰত পৰিবৰ্তনৰ বাবে পাৰ্থক্য | | | 0 | 0 | 0 | 0 |
| এই সংশোধনৰ পিছত ভোটাৰ তালিকাত ভোটাৰৰ মুঠ সংখ্যা (I+II-III+IV) | | | | 168 | 172 | 0 | 340 |
| B) শুধৰনীৰ সংখ্যা | | | | | | | |
| তালিকাৰ প্ৰকাৰ | তালিকাৰ চিনাক্তকৰণ | শুধৰনীৰ সংখ্যা | | | | | |
| পৰিপূৰক 1 | বিশেষ সংক্ষিপ্ত সংশোধন, 2026 | 4 | | | | | |
| পৰিপূৰক 2 | অনবিচ্ছিন্ন সংশোধন 2026 | 0 | | | | | |
| | মুঠ | 4 | | | | | |

নিৰ্বাচক পঞ্জীয়ন বিষয়াৰ স্বাক্ষৰ

E-মত, S-স্থানান্তৰিত/ বাসস্থান পৰিবৰ্তন, R-প্ৰতিলিপি, M-নিখোজ, Q-অযোগ্য