



ভোটাৰ তালিকা 2026 S03 অসম

বিধানসভা সমষ্টিৰ নম্বৰ, নাম আৰু সংৰক্ষণৰ স্থিতি : 84 - ডিগবৈ (সাধাৰণ)		খণ্ড নং : 182																			
এই বিধানসভা সমষ্টিত কোন সংসদীয় সমষ্টিৰ অন্তৰ্গত তাৰ নম্বৰ, নাম আৰু সংৰক্ষণ স্থিতি : 13 - ডিব্ৰুগড় (সাধাৰণ)																					
1. সংশোধনৰ বিৱৰণ																					
সংশোধনৰ বছৰ	2026	তালিকাৰ চিনাক্তকৰণ																			
ভিত্তি তাৰিখ	01-04-2026	বিশেষ সংশোধন, 2026 চনৰ পূৰ্বৰ 2025 চনৰ মূল তালিকাৰ লগত থকা সংযোজন সমূহ একত্ৰিতকৰণ কৰা তালিকা।																			
সংশোধনৰ প্ৰকাৰ	বিশেষ সংশোধন 2026																				
প্ৰকাশনৰ তাৰিখ	23-03-2026																				
2. খণ্ড আৰু ভোটগ্ৰহন কেন্দ্ৰৰ বিৱৰণ																					
খণ্ডৰ অন্তৰ্গত এলেকা সমূহৰ নম্বৰ আৰু নাম																					
1-পাটৈ চাহ বাগিচা অংশ		<table border="1" style="width: 100%; border-collapse: collapse;"> <tr> <td>মূল চহৰ/গাওঁ</td> <td>: পাটৈ চাহ বাগিচা</td> </tr> <tr> <td>ৱাৰ্ড নং</td> <td>:</td> </tr> <tr> <td>ডাকঘৰ</td> <td>: ডিগবৈ</td> </tr> <tr> <td>পুলিচ থানা</td> <td>: ডিগবৈ</td> </tr> <tr> <td>ব্লক</td> <td>: ডিগবৈ অংশ</td> </tr> <tr> <td>ৰাজহ চক্ৰ</td> <td>: মাৰ্ঘেৰিটা</td> </tr> <tr> <td>জিলা</td> <td>: তিনিচুকীয়া</td> </tr> <tr> <td>পিনকোড</td> <td>: 786171</td> </tr> </table>				মূল চহৰ/গাওঁ	: পাটৈ চাহ বাগিচা	ৱাৰ্ড নং	:	ডাকঘৰ	: ডিগবৈ	পুলিচ থানা	: ডিগবৈ	ব্লক	: ডিগবৈ অংশ	ৰাজহ চক্ৰ	: মাৰ্ঘেৰিটা	জিলা	: তিনিচুকীয়া	পিনকোড	: 786171
মূল চহৰ/গাওঁ	: পাটৈ চাহ বাগিচা																				
ৱাৰ্ড নং	:																				
ডাকঘৰ	: ডিগবৈ																				
পুলিচ থানা	: ডিগবৈ																				
ব্লক	: ডিগবৈ অংশ																				
ৰাজহ চক্ৰ	: মাৰ্ঘেৰিটা																				
জিলা	: তিনিচুকীয়া																				
পিনকোড	: 786171																				
3. ভোটগ্ৰহন কেন্দ্ৰৰ বিৱৰণ																					
ভোটগ্ৰহন কেন্দ্ৰৰ নম্বৰ আৰু নাম :		ভোটগ্ৰহন কেন্দ্ৰৰ প্ৰকাৰ (পুৰুষ/মহিলা/সাধাৰণ)		সাধাৰণ																	
182 - পাটৈ টি.ই. প্ৰাথমিক বিদ্যালয় (সোফাল)		খণ্ডৰ অন্তৰ্গত সহায়ক ভোটগ্ৰহন কেন্দ্ৰৰ সংখ্যা :		0																	
ভোটগ্ৰহন কেন্দ্ৰৰ ঠিকনা :																					
পাটৈ টি.ই. প্ৰাথমিক বিদ্যালয়, কোঠালী নং ১, পাটৈ চাহ বাগিচা, ডাকঘৰ-ডিগবৈ, থানা - ডিগবৈ, জিলা - তিনিচুকীয়া, পিন -৭৮৬১৭১																					
4. ভোটাৰৰ সংখ্যা																					
আৰম্ভনি ক্ৰমিক নং	শেষ ক্ৰমিক নং	মুঠ ভোটাৰ																			
		পুৰুষ	মহিলা	৩য় লিঙ্গ	মুঠ																
1	510	212	270	0	482																

নিৰ্বাচক পঞ্জীয়ন বিষয়াৰ স্বাক্ষৰ

Nazri Naksha

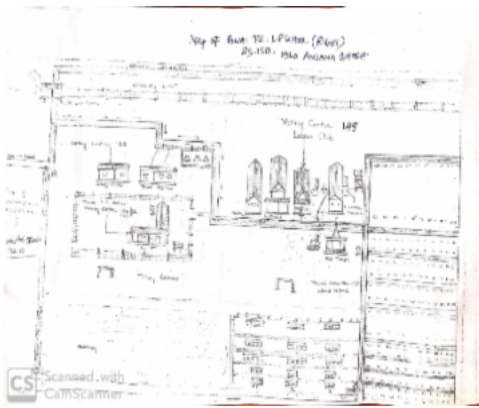

Google Map View



Polling Station Building Front View



ভোটগ্ৰহন কেন্দ্ৰৰ সন্মুখৰ দৃশ্য



Cad View

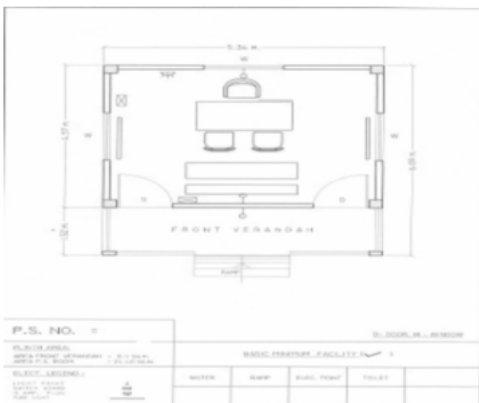

Key MAP View

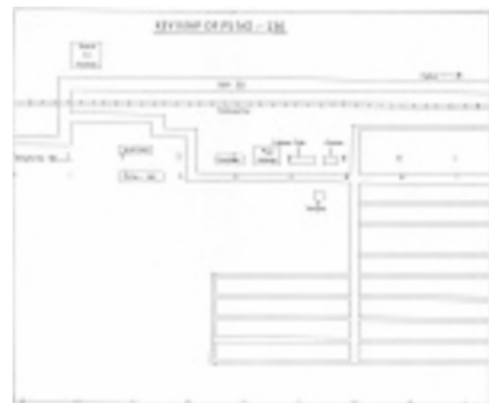



# 1 নাম : আমন তাঁতি পিতাৰ নাম: অজয় তাঁতি ঘৰ নং : 298 বয়স : 26 লিঙ্গ : পুৰুষ	LES0058925 ফটো উপলব্ধ	2 নাম : মোজাহিৰ ৰাজ পিতাৰ নাম: আব্দুল হাকিম ঘৰ নং : 11 বয়স : 38 লিঙ্গ : পুৰুষ	LDT0331041 ফটো উপলব্ধ	# 3 নাম : দিজমোনী গগৈ পিতাৰ নাম: বিপুল গগৈ ঘৰ নং : 11 বয়স : 38 লিঙ্গ : মহিলা	JMV0278093 ফটো উপলব্ধ
S 4 নাম : জানু থাপা পিতাৰ নাম: শ্যাম ঘৰ নং : 23 বয়স : 37 লিঙ্গ : মহিলা	CZH1365135 ফটো উপলব্ধ	S 5 নাম : বেণু গোৱালা পিতাৰ নাম: দিলীপ গোৱালা ঘৰ নং : 23 বয়স : 34 লিঙ্গ : মহিলা	JMV0383695 ফটো উপলব্ধ	6 নাম : বীৰবল কৰ্মকাৰ পিতাৰ নাম: চুন্সু কৰ্মকাৰ ঘৰ নং : 26 বয়স : 49 লিঙ্গ : পুৰুষ	JMV0323444 ফটো উপলব্ধ
# 7 নাম : সঞ্জীত গড় পিতাৰ নাম: চয়তন গড় ঘৰ নং : 46 বয়স : 49 লিঙ্গ : পুৰুষ	LES0086652 ফটো উপলব্ধ	S 8 নাম : চৰবন তাঁতি পিতাৰ নাম: কেশৱ তাঁতি ঘৰ নং : 45 বয়স : 48 লিঙ্গ : পুৰুষ	JMV1152057 ফটো উপলব্ধ	S 9 নাম : গিতা ভয় স্বামীৰ নাম: চৰবন তাঁতি ঘৰ নং : 45 বয়স : 46 লিঙ্গ : মহিলা	JMV1152073 ফটো উপলব্ধ
# 10 নাম : সালগি সঞ্জীত গড় স্বামীৰ নাম: সঞ্জীত গড় ঘৰ নং : 46 বয়স : 38 লিঙ্গ : মহিলা	JMV1513787 ফটো উপলব্ধ	S 11 নাম : সীমা তাঁতি পিতাৰ নাম: চৰবন তাঁতি ঘৰ নং : 45 বয়স : 23 লিঙ্গ : মহিলা	JMV1152065 ফটো উপলব্ধ	12 নাম : বেণুকা একা পিতাৰ নাম: দীলচাই একা ঘৰ নং : 62 বয়স : 26 লিঙ্গ : মহিলা	CCY0444539 ফটো উপলব্ধ
S 13 নাম : চাহিল থাপা পিতাৰ নাম: ৰাজেশ থাপা ঘৰ নং : 100 বয়স : 21 লিঙ্গ : পুৰুষ	LES0052019 ফটো উপলব্ধ	14 নাম : ৰূপা গুপ্তা পিতাৰ নাম: সমীৰ গুপ্তা ঘৰ নং : 157 বয়স : 30 লিঙ্গ : মহিলা	JXP1920316 ফটো উপলব্ধ	# 15 নাম : দীপক ভূমিজ পিতাৰ নাম: মৃগী ভূমিজ ঘৰ নং : 164 বয়স : 26 লিঙ্গ : পুৰুষ	JMV1146521 ফটো উপলব্ধ
S 16 নাম : দীপ্তি টপ্প পিতাৰ নাম: দুৰ্গন টপ্প ঘৰ নং : 13 বয়স : 26 লিঙ্গ : মহিলা	CCY0478438 ফটো উপলব্ধ	# 17 নাম : আশিয়ানি তাঁতি পিতাৰ নাম: বতিশ তাঁতি ঘৰ নং : 295 বয়স : 26 লিঙ্গ : মহিলা	JMV0544346 ফটো উপলব্ধ	# 18 নাম : সঞ্জিতা ভোই পিতাৰ নাম: দিপক ভোই ঘৰ নং : 283 বয়স : 26 লিঙ্গ : মহিলা	JMV1133693 ফটো উপলব্ধ
19 নাম : অৰন তাঁতি পিতাৰ নাম: মুকুন্দ তাঁতি ঘৰ নং : 234 বয়স : 34 লিঙ্গ : পুৰুষ	JMV1133768 ফটো উপলব্ধ	20 নাম : সোস্তোমী তাঁতি পিতাৰ নাম: ভোজন তাঁতি ঘৰ নং : 235 বয়স : 37 লিঙ্গ : মহিলা	JMV1140227 ফটো উপলব্ধ	21 নাম : সঞ্জিতা ডোৰা পিতাৰ নাম: বোগাধৰ ডোৰা ঘৰ নং : 235 বয়স : 32 লিঙ্গ : মহিলা	JMV1133602 ফটো উপলব্ধ
# 22 নাম : মায়ী বৈশোব পিতাৰ নাম: ৰামেশ্বৰ বৈশোব ঘৰ নং : 238 বয়স : 45 লিঙ্গ : মহিলা	LES0009878 ফটো উপলব্ধ	# 23 নাম : বিদ্যা বৈষ্ণৱ পিতাৰ নাম: ৰামেশ্বৰ বৈষ্ণৱ ঘৰ নং : 238 বয়স : 47 লিঙ্গ : মহিলা	JMV1139807 ফটো উপলব্ধ	# 24 নাম : আইয়ুপ উৰাং পিতাৰ নাম: তাৰনুচ উৰাং ঘৰ নং : 239 বয়স : 38 লিঙ্গ : পুৰুষ	LES0008177 ফটো উপলব্ধ
25 নাম : এলবাৰ্ট গুৰিয়া পিতাৰ নাম: আলিউচ গুৰিয়া ঘৰ নং : 240 বয়স : 32 লিঙ্গ : পুৰুষ	JMV0199927 ফটো উপলব্ধ	# 26 নাম : চুনিতা উৰাং স্বামীৰ নাম: আইয়ুৰ উৰাং ঘৰ নং : 239 বয়স : 30 লিঙ্গ : মহিলা	LES0008185 ফটো উপলব্ধ	27 নাম : দেবতী হৰপাল পিতাৰ নাম: ইছমাইল হৰপাল ঘৰ নং : 240 বয়স : 24 লিঙ্গ : মহিলা	LES0008193 ফটো উপলব্ধ
28 নাম : ৰূপালী গুৰিয়া স্বামীৰ নাম: আলিউচ গুৰিয়া ঘৰ নং : 240 বয়স : 20 লিঙ্গ : মহিলা	LES0009043 ফটো উপলব্ধ	29 নাম : এমীলৈ গুৰিয়া স্বামীৰ নাম: অলিউচ গুৰিয়া ঘৰ নং : 240 বয়স : 52 লিঙ্গ : মহিলা	JMV0476192 ফটো উপলব্ধ	30 নাম : আলিশা গুৰিয়া পিতাৰ নাম: অলিউচ গুৰিয়া ঘৰ নং : 240 বয়স : 22 লিঙ্গ : মহিলা	LES0009498 ফটো উপলব্ধ

বিধানসভা সমষ্টিৰ নম্বৰ আৰু নাম : 84-ডিগবৈ
অংশৰ নম্বৰ আৰু নাম : 1-পাইৰে চাহ বাগিচা অংশ

31 নাম : সঞ্জয় উৰাং পিতাৰ নাম: জিচু উৰাং ঘৰ নং : 245 ক বয়স : 28 লিঙ্গ : পুৰুষ	JMV1129089 ফটো উপলব্ধ	32 নাম : ৰাজ গোড় পিতাৰ নাম: অশোক গোড় ঘৰ নং : 256 ক বয়স : 35 লিঙ্গ : পুৰুষ	JMV1133594 ফটো উপলব্ধ	33 নাম : সাৰিতা তাঁতি স্বামীৰ নাম: কৰুপা তাঁতি ঘৰ নং : 258খ বয়স : 35 লিঙ্গ : মহিলা	JMV1133628 ফটো উপলব্ধ
34 নাম : কৰুপা তাঁতি পিতাৰ নাম: জমানি তাঁতি ঘৰ নং : 268খ বয়স : 36 লিঙ্গ : পুৰুষ	JMV1133610 ফটো উপলব্ধ	35 নাম : শুনিল বিৱৰী পিতাৰ নাম: সুরেন বিৱৰী ঘৰ নং : 292 বয়স : 52 লিঙ্গ : পুৰুষ	JMV1364596 ফটো উপলব্ধ	36 নাম : গিতা শিকদাৰ স্বামীৰ নাম: নৰসিং ঘৰ নং : 292 বয়স : 49 লিঙ্গ : মহিলা	JMV1364609 ফটো উপলব্ধ
37 নাম : সুৰজ বাউৰী পিতাৰ নাম: চুনিল বাউৰী ঘৰ নং : 271 বয়স : 26 লিঙ্গ : পুৰুষ	LES0009787 ফটো উপলব্ধ	E 38 নাম : চৈতন ভূমিজ পিতাৰ নাম: ৰামচৰন ঘৰ নং : 292 বয়স : 60 লিঙ্গ : পুৰুষ	JMV1364632 ফটো উপলব্ধ	39 নাম : অমৰ ভূমিজ পিতাৰ নাম: চৈতন ঘৰ নং : 292 বয়স : 40 লিঙ্গ : পুৰুষ	JMV1364654 ফটো উপলব্ধ
40 নাম : ৰুপচাই বাউৰী পিতাৰ নাম: কানাই বাউৰী ঘৰ নং : 293 বয়স : 50 লিঙ্গ : পুৰুষ	JMV1364665 ফটো উপলব্ধ	41 নাম : পখিলা বাউৰী স্বামীৰ নাম: ৰুপ চাই বাউৰী ঘৰ নং : 293 বয়স : 45 লিঙ্গ : মহিলা	JMV1364687 ফটো উপলব্ধ	S 42 নাম : নীতু বাউৰী স্বামীৰ নাম: দেৱু বাউৰী ঘৰ নং : 273 বয়স : 29 লিঙ্গ : মহিলা	LES0006023 ফটো উপলব্ধ
43 নাম : মনিষা বাউৰী পিতাৰ নাম: ৰুপচাই বাউৰী ঘৰ নং : 273 বয়স : 23 লিঙ্গ : পুৰুষ	LES0112896 ফটো উপলব্ধ	44 নাম : চাম বাউৰী পিতাৰ নাম: গনেশ ঘৰ নং : 293ক বয়স : 39 লিঙ্গ : পুৰুষ	JMV1364701 ফটো উপলব্ধ	45 নাম : কসল্যা ছোটো স্বামীৰ নাম: চুতু ঘৰ নং : 298 বয়স : 52 লিঙ্গ : মহিলা	JMV1364723 ফটো উপলব্ধ
46 নাম : জোন্ট ভূমিজ পিতাৰ নাম: সুটু ভূমিজ ঘৰ নং : 298 বয়স : 31 লিঙ্গ : পুৰুষ	JMV1467067 ফটো উপলব্ধ	47 নাম : মণিকা তাছা ভূমিজ স্বামীৰ নাম: জোন্ট ভূমিজ ঘৰ নং : 274 বয়স : 31 লিঙ্গ : মহিলা	LES0012724 ফটো উপলব্ধ	48 নাম : কমলা ছেত্ৰী স্বামীৰ নাম: হৰি ছেত্ৰী ঘৰ নং : 295 বয়স : 47 লিঙ্গ : মহিলা	JMV1364767 ফটো উপলব্ধ
49 নাম : সুনালী ছেত্ৰী পিতাৰ নাম: হৰি ছেত্ৰী ঘৰ নং : 275 বয়স : 25 লিঙ্গ : মহিলা	LES0009126 ফটো উপলব্ধ	50 নাম : ৰূপালী ছেত্ৰী পিতাৰ নাম: হৰিলাল ছেত্ৰী ঘৰ নং : 275 বয়স : 22 লিঙ্গ : মহিলা	LES0008201 ফটো উপলব্ধ	51 নাম : দৈতাৰি তাঁতী পিতাৰ নাম: গাৰোবা ঘৰ নং : 296 বয়স : 62 লিঙ্গ : পুৰুষ	JMV1364778 ফটো উপলব্ধ
52 নাম : মহিম ভূমিজ পিতাৰ নাম: চৌসতন ভূমিজ ঘৰ নং : 276 বয়স : 41 লিঙ্গ : পুৰুষ	JMV0467167 ফটো উপলব্ধ	53 নাম : সংগিতা তাঁতী পিতাৰ নাম: জেতাৰ ঘৰ নং : 296 বয়স : 38 লিঙ্গ : মহিলা	JMV1364790 ফটো উপলব্ধ	54 নাম : মিনা ভূমিজ স্বামীৰ নাম: মহিম ভূমিজ ঘৰ নং : 276 বয়স : 35 লিঙ্গ : মহিলা	JMV0467275 ফটো উপলব্ধ
E 55 নাম : কুন্তী কেওট স্বামীৰ নাম: গামা ঘৰ নং : 299 বয়স : 50 লিঙ্গ : মহিলা	JMV1364814 ফটো উপলব্ধ	56 নাম : পৰমেশ্বৰী কেওট পিতাৰ নাম: গামা কেওট ঘৰ নং : 299 বয়স : 39 লিঙ্গ : মহিলা	JMV1364825 ফটো উপলব্ধ	57 নাম : বিভা তাঁতি পিতাৰ নাম: ৰমেশ ৰায় ঘৰ নং : 298ঘ বয়স : 28 লিঙ্গ : মহিলা	JMV0212613 ফটো উপলব্ধ
58 নাম : জন্টি গড় পিতাৰ নাম: দিনেচ্যাম গড় ঘৰ নং : 278 বয়স : 22 লিঙ্গ : মহিলা	LES0008219 ফটো উপলব্ধ	59 নাম : ৰমেশ ৰাই পিতাৰ নাম: নেপাল ৰাই ঘৰ নং : 278 ক বয়স : 56 লিঙ্গ : পুৰুষ	JMV0515270 ফটো উপলব্ধ	60 নাম : প্ৰীত ৰাই পিতাৰ নাম: ৰমেশ ৰাই ঘৰ নং : 278 ক বয়স : 26 লিঙ্গ : পুৰুষ	JMV0485623 ফটো উপলব্ধ



61 নাম : অমত ৰাই পিতাৰ নাম: ৰমেশ ৰাই ঘৰ নং : 278 ক বয়স : 23 লিঙ্গ : পুৰুষ	JMV0515361 ফটো উপলব্ধ	62 নাম : ৰমেশ ৰায় পিতাৰ নাম: ৰামনাৰায়ন ৰায় ঘৰ নং : ২৭৮ ঘ বয়স : 55 লিঙ্গ : পুৰুষ	JMV1364916 ফটো উপলব্ধ	63 নাম : ৰীতা ৰায় স্বামীৰ নাম: ৰমেশ ৰায় ঘৰ নং : ২৭৮ ঘ বয়স : 50 লিঙ্গ : মহিলা	JMV1364927 ফটো উপলব্ধ
64 নাম : কষ্টমনী ঘাটোবাল স্বামীৰ নাম: দিলীপ ঘৰ নং : ২৭৯ বয়স : 65 লিঙ্গ : মহিলা	JMV1364938 ফটো উপলব্ধ	65 নাম : সুনীল ঘাটোবাল পিতাৰ নাম: দিলীপ ঘৰ নং : ২৭৯ বয়স : 44 লিঙ্গ : পুৰুষ	JMV1364949 ফটো উপলব্ধ	66 নাম : আৰতি ঘাটোবাল স্বামীৰ নাম: অনিল ঘাটোবাল ঘৰ নং : ২৭৯ বয়স : 39 লিঙ্গ : মহিলা	JMV1364961 ফটো উপলব্ধ
67 নাম : অনিতা ঘাটোৱাল পিতাৰ নাম: দিলীপ ঘাটোৱাল ঘৰ নং : ২৭৯ক বয়স : 39 লিঙ্গ : মহিলা	JMV0212514 ফটো উপলব্ধ	68 নাম : ৰিমা ঘাটোৱাল পিতাৰ নাম: অনিল ঘাটোৱাল ঘৰ নং : 279 বয়স : 38 লিঙ্গ : মহিলা	JMV0400630 ফটো উপলব্ধ	69 নাম : দীপ ভূমিজ পিতাৰ নাম: ৰাজেশ ভূমিজ ঘৰ নং : 279 বয়স : 28 লিঙ্গ : মহিলা	LES0006007 ফটো উপলব্ধ
70 নাম : ইলিনা কুজুৰ পিতাৰ নাম: কিঙীল কুজুৰ ঘৰ নং : ২৭৯ বয়স : 24 লিঙ্গ : মহিলা	MVF0736389 ফটো উপলব্ধ	71 নাম : বিশাল ঘাটোৱাল পিতাৰ নাম: সুনীল ঘাটোৱাল ঘৰ নং : 279 বয়স : 23 লিঙ্গ : পুৰুষ	JMV0485219 ফটো উপলব্ধ	72 নাম : কলপনা ঘাটোৱাল স্বামীৰ নাম: বিশাল ঘাটোৱাল ঘৰ নং : 279 বয়স : 23 লিঙ্গ : মহিলা	LES0008052 ফটো উপলব্ধ
73 নাম : নিৰ্দোষ উৰাং পিতাৰ নাম: তনুশ উৰাং ঘৰ নং : ২৮০ বয়স : 40 লিঙ্গ : পুৰুষ	JMV1365000 ফটো উপলব্ধ	74 নাম : এলিসোৱা মুৰা উৰাং স্বামীৰ নাম: নিৰ্দোষ উৰাং ঘৰ নং : ২৮০ বয়স : 33 লিঙ্গ : মহিলা	JMV0240887 ফটো উপলব্ধ	# 75 নাম : মুন্না ভূমিজ পিতাৰ নাম: শিবু ভূমিজ ঘৰ নং : 164 বয়স : 54 লিঙ্গ : পুৰুষ	JMV1365022 ফটো উপলব্ধ
76 নাম : লাচু উৰাং পিতাৰ নাম: বদন উৰাং ঘৰ নং : ২৮১ বয়স : 48 লিঙ্গ : পুৰুষ	JMV1365055 ফটো উপলব্ধ	# 77 নাম : বিমলা ভূমিজ স্বামীৰ নাম: মুন্না ভূমিজ ভূমিজ ঘৰ নং : 164 বয়স : 47 লিঙ্গ : মহিলা	JMV1365033 ফটো উপলব্ধ	78 নাম : অনু ভূমিজ স্বামীৰ নাম: মুন্না ভূমিজ ঘৰ নং : ২৮১ বয়স : 45 লিঙ্গ : মহিলা	JMV1365044 ফটো উপলব্ধ
79 নাম : শান্তি উৰাং স্বামীৰ নাম: লাচু উৰাং ঘৰ নং : ২৮১ বয়স : 45 লিঙ্গ : মহিলা	JMV1365066 ফটো উপলব্ধ	# 80 নাম : বিজেন্দ্ৰ ভূমিজ পিতাৰ নাম: মুন্না ভূমিজ ঘৰ নং : 164 ক বয়স : 32 লিঙ্গ : পুৰুষ	JMV0212654 ফটো উপলব্ধ	# 81 নাম : চুনিতা ভূমিজ স্বামীৰ নাম: বিজেন্দ্ৰ ভূমিজ ঘৰ নং : 164 ক বয়স : 32 লিঙ্গ : মহিলা	LES0008136 ফটো উপলব্ধ
82 নাম : সুৰেশ উৰাং পিতাৰ নাম: লছু উৰাং ঘৰ নং : 281 বয়স : 29 লিঙ্গ : পুৰুষ	JMV0467175 ফটো উপলব্ধ	# 83 নাম : নেহা ভূমিজ পিতাৰ নাম: মুন্না ভূমিজ ঘৰ নং : 164 বয়স : 23 লিঙ্গ : মহিলা	LES0008128 ফটো উপলব্ধ	84 নাম : চক্ৰ ভূমিজ পিতাৰ নাম: ধিৰাজ ঘৰ নং : ২৮২ বয়স : 55 লিঙ্গ : পুৰুষ	JMV1365088 ফটো উপলব্ধ
85 নাম : কল্পনা ভূমিজ স্বামীৰ নাম: চক্ৰ ভূমিজ ঘৰ নং : ২৮২ বয়স : 49 লিঙ্গ : মহিলা	JMV1365077 ফটো উপলব্ধ	E 86 নাম : সাবিত্ৰী ভূয় স্বামীৰ নাম: ৰাম ভূয় ঘৰ নং : ২৮৩ বয়স : ৪৬ লিঙ্গ : মহিলা	JMV1365113 ফটো উপলব্ধ	87 নাম : সুশীলা ভূয় স্বামীৰ নাম: দেবেন্দ্ৰ ঘৰ নং : ২৮৩ বয়স : 58 লিঙ্গ : মহিলা	JMV1365124 ফটো উপলব্ধ
88 নাম : দীপক ভূয় পিতাৰ নাম: ৰামৰ ঘৰ নং : ২৮৩ বয়স : 53 লিঙ্গ : পুৰুষ	JMV1365135 ফটো উপলব্ধ	89 নাম : উৰ্বশী ভূয় স্বামীৰ নাম: দীপক ঘৰ নং : ২৮৩ বয়স : 50 লিঙ্গ : মহিলা	JMV1365146 ফটো উপলব্ধ	E 90 নাম : সজ তাঁতী স্বামীৰ নাম: পুৰন্দৰ তাঁতী ঘৰ নং : ২৮৪ বয়স : ৪৪ লিঙ্গ : মহিলা	JMV1365157 ফটো উপলব্ধ



# 91 নাম : উৰণ তাঁতি পিতাৰ নাম: পুৰন্দৰ ঘৰ নং : 101 বয়স : 50 লিঙ্গ : পুৰুষ	JMV1365168 ফটো উপলব্ধ	# 92 নাম : কিশোৰ তাঁতি পিতাৰ নাম: পুৰন্দৰ ঘৰ নং : 288 বয়স : 50 লিঙ্গ : পুৰুষ	JMV1365180 ফটো উপলব্ধ	93 নাম : অনিতা তাঁতি স্বামীৰ নাম: উৰন তাঁতি ঘৰ নং : 288 বয়স : 50 লিঙ্গ : মহিলা	JMV1365179 ফটো উপলব্ধ
94 নাম : দেবীকা তাঁতি স্বামীৰ নাম: কিশাৰ তাঁতি ঘৰ নং : 288 বয়স : 45 লিঙ্গ : মহিলা	JMV1365191 ফটো উপলব্ধ	95 নাম : অমিত তাঁতি পিতাৰ নাম: কিশোৰ তাঁতি ঘৰ নং : 284 বয়স : 35 লিঙ্গ : পুৰুষ	JMV0325597 ফটো উপলব্ধ	96 নাম : সুৰত তাঁতি পিতাৰ নাম: ধনিৰাম তাঁতি ঘৰ নং : 285 বয়স : 40 লিঙ্গ : পুৰুষ	JMV1365237 ফটো উপলব্ধ
97 নাম : কপুৰ তাঁতি স্বামীৰ নাম: জ্ঞান ঘৰ নং : 286 বয়স : 68 লিঙ্গ : মহিলা	JMV1365259 ফটো উপলব্ধ	98 নাম : শান্তি তাঁতি স্বামীৰ নাম: লক্ষোধৰ ঘৰ নং : 286 বয়স : 55 লিঙ্গ : মহিলা	JMV1365260 ফটো উপলব্ধ	99 নাম : ৰূপেশ তাঁতি মাতৃৰ নাম: কপুৰ তাঁতি ঘৰ নং : 286 বয়স : 43 লিঙ্গ : পুৰুষ	JMV1365351 ফটো উপলব্ধ
100 নাম : আৰতি তাঁতি পিতাৰ নাম: লক্ষোধৰ ঘৰ নং : 286 বয়স : 39 লিঙ্গ : মহিলা	JMV1365271 ফটো উপলব্ধ	101 নাম : গীতা তাঁতি স্বামীৰ নাম: ৰূপেশ তাঁতি ঘৰ নং : 286 বয়স : 36 লিঙ্গ : মহিলা	LES0005967 ফটো উপলব্ধ	102 নাম : ত্ৰিলছন তাঁতি পিতাৰ নাম: নমুদাৰ তাঁতি ঘৰ নং : 286 বয়স : 32 লিঙ্গ : পুৰুষ	JMV0201616 ফটো উপলব্ধ
103 নাম : পনোম্ব তাঁতি পিতাৰ নাম: লক্ষোধৰ তাঁতি ঘৰ নং : 286 বয়স : 28 লিঙ্গ : মহিলা	JMV0263160 ফটো উপলব্ধ	104 নাম : উমা পাল স্বামীৰ নাম: জীবন ঘৰ নং : 288 বয়স : 56 লিঙ্গ : মহিলা	JMV1365384 ফটো উপলব্ধ	105 নাম : লক্ষ্মী তাঁতি ভয় স্বামীৰ নাম: জিতেন ভয় ঘৰ নং : 288 বয়স : 50 লিঙ্গ : মহিলা	JMV1365373 ফটো উপলব্ধ
106 নাম : বৰিতা তাঁতি স্বামীৰ নাম: বকুল তাঁতি ঘৰ নং : 288 বয়স : 29 লিঙ্গ : মহিলা	JMV1502525 ফটো উপলব্ধ	107 নাম : বকুল তাঁতি পিতাৰ নাম: জিতেন তাঁতি ঘৰ নং : 288 বয়স : 28 লিঙ্গ : পুৰুষ	JMV0263061 ফটো উপলব্ধ	108 নাম : জিতেন ভয় পিতাৰ নাম: কৃষ্ণ ভয় ঘৰ নং : 288 বয়স : 52 লিঙ্গ : পুৰুষ	JMV1365419 ফটো উপলব্ধ
109 নাম : প্ৰহ্লাদ তাঁতি পিতাৰ নাম: বৈশাকু তাঁতি ঘৰ নং : 288 বয়স : 70 লিঙ্গ : পুৰুষ	JMV1365431 ফটো উপলব্ধ	110 নাম : জতিকা তাঁতি পিতাৰ নাম: প্ৰহ্লাদ ঘৰ নং : 288 বয়স : 48 লিঙ্গ : মহিলা	JMV1365453 ফটো উপলব্ধ	111 নাম : চুনিতা তাঁতি মাতৃৰ নাম: জতিকা তাঁতি ঘৰ নং : 289 বয়স : 21 লিঙ্গ : মহিলা	LES0009175 ফটো উপলব্ধ
112 নাম : শ্যাম গড পিতাৰ নাম: নৰেশ ঘৰ নং : 280 বয়স : 50 লিঙ্গ : পুৰুষ	JMV1365500 ফটো উপলব্ধ	113 নাম : মলিনা তাঁতি স্বামীৰ নাম: বাবুল তাতি ঘৰ নং : 282 বয়স : 44 লিঙ্গ : মহিলা	JMV1365588 ফটো উপলব্ধ	114 নাম : নিৰ্মলা কুৰ্মী পিতাৰ নাম: বিশ্বনাথ ঘৰ নং : 280 বয়স : 48 লিঙ্গ : মহিলা	JMV1365635 ফটো উপলব্ধ
115 নাম : সোনমতী তাঁতি স্বামীৰ নাম: সোৰত ঘৰ নং : 288 বয়স : 53 লিঙ্গ : মহিলা	JMV1365679 ফটো উপলব্ধ	116 নাম : কাৰ্তিক তাঁতি পিতাৰ নাম: চুৰত তাঁতি ঘৰ নং : 288 বয়স : 32 লিঙ্গ : পুৰুষ	JMV0241976 ফটো উপলব্ধ	117 নাম : নিকিতা তাঁতি ওৰাং পিতাৰ নাম: সুৰত তাঁতি ঘৰ নং : 294 বয়স : 27 লিঙ্গ : মহিলা	JMV0264945 ফটো উপলব্ধ
118 নাম : বাতীশ তাঁতি পিতাৰ নাম: ৰামদাস ঘৰ নং : 285 বয়স : 65 লিঙ্গ : পুৰুষ	JMV1365680 ফটো উপলব্ধ	119 নাম : ভামা তাঁতি স্বামীৰ নাম: বত্ৰিশ ঘৰ নং : 285 বয়স : 58 লিঙ্গ : মহিলা	JMV1365691 ফটো উপলব্ধ	120 নাম : বোনাছী তাঁতি স্বামীৰ নাম: বত্ৰিশ ঘৰ নং : 285 বয়স : 57 লিঙ্গ : মহিলা	JMV1365704 ফটো উপলব্ধ

বিধানসভা সমষ্টিৰ নম্বৰ আৰু নাম : 84-ডিগবৈ
অংশৰ নম্বৰ আৰু নাম : 1-পাটৈ চাহ বাগিচা অংশ

<p>S 121</p> <p>নাম : চিৰা তাঁতী পিতাৰ নাম: বনেশ তাঁতী ঘৰ নং : 295 বয়স : 29 লিঙ্গ : মহিলা</p> <p>JMV0242149</p> <p>ফটো উপলব্ধ</p>	<p>122</p> <p>নাম : প্ৰিতি তাঁতি পিতাৰ নাম: বতিস তাঁতি ঘৰ নং : 295 বয়স : 26 লিঙ্গ : মহিলা</p> <p>JMV0263020</p> <p>ফটো উপলব্ধ</p>	<p>123</p> <p>নাম : অনজ তাঁতি পিতাৰ নাম: বাতীশ তাঁতি ঘৰ নং : 295 বয়স : 24 লিঙ্গ : পুৰুষ</p> <p>JMV1129923</p> <p>ফটো উপলব্ধ</p>
<p>124</p> <p>নাম : চঞ্চুৰা উৰাং পিতাৰ নাম: বজোৰা ঘৰ নং : 296 বয়স : 50 লিঙ্গ : পুৰুষ</p> <p>JMV1365715</p> <p>ফটো উপলব্ধ</p>	<p>125</p> <p>নাম : উৰ্চিলা উৰাং স্বামীৰ নাম: চঞ্চুৰা উৰাং ঘৰ নং : 296 বয়স : 48 লিঙ্গ : মহিলা</p> <p>JMV1365726</p> <p>ফটো উপলব্ধ</p>	<p>126</p> <p>নাম : সবিতা তাঁতী স্বামীৰ নাম: অংগত তাতি ঘৰ নং : 299 বয়স : 56 লিঙ্গ : মহিলা</p> <p>JMV1365737</p> <p>ফটো উপলব্ধ</p>
<p># 127</p> <p>নাম : জ্যোতি ভূমিজ স্বামীৰ নাম: সহদেৱ ভূমিজ ঘৰ নং : 297 বয়স : 41 লিঙ্গ : মহিলা</p> <p>LES0017079</p> <p>ফটো উপলব্ধ</p>	<p>128</p> <p>নাম : জ্যোতিষ তাঁতী পিতাৰ নাম: অংগত তাতি ঘৰ নং : 299 বয়স : 39 লিঙ্গ : পুৰুষ</p> <p>JMV1365748</p> <p>ফটো উপলব্ধ</p>	<p>S 129</p> <p>নাম : মালনী তাঁতী মাতৃৰ নাম: চৰিতা তাঁতী ঘৰ নং : 299 বয়স : 30 লিঙ্গ : মহিলা</p> <p>JMV0242156</p> <p>ফটো উপলব্ধ</p>
<p>130</p> <p>নাম : জনালি তাঁতি পিতাৰ নাম: বালাৰ উৰাং ঘৰ নং : 299 বয়স : 30 লিঙ্গ : মহিলা</p> <p>JMV0242198</p> <p>ফটো উপলব্ধ</p>	<p>131</p> <p>নাম : সহদেৱ ভূমিজ পিতাৰ নাম: কাৰ্তিক ভূমিজ ঘৰ নং : 299 বয়স : 29 লিঙ্গ : পুৰুষ</p> <p>JMV0077818</p> <p>ফটো উপলব্ধ</p>	<p>132</p> <p>নাম : অজয় তাঁতী পিতাৰ নাম: আনন্দ তাঁতী ঘৰ নং : 298 বয়স : 45 লিঙ্গ : পুৰুষ</p> <p>JMV1365806</p> <p>ফটো উপলব্ধ</p>
<p>133</p> <p>নাম : বনজনী তাতি পিতাৰ নাম: আনন্দ তাতি ঘৰ নং : 298 বয়স : 45 লিঙ্গ : মহিলা</p> <p>JMV1467056</p> <p>ফটো উপলব্ধ</p>	<p>134</p> <p>নাম : মনু ভূমিজ পিতাৰ নাম: চুতু ভূমিজ ঘৰ নং : 298 বয়স : 32 লিঙ্গ : পুৰুষ</p> <p>JMV1369104</p> <p>ফটো উপলব্ধ</p>	<p>135</p> <p>নাম : জামনী পিতাৰ নাম: পিচেক ঘৰ নং : 298 বয়স : 50 লিঙ্গ : পুৰুষ</p> <p>JMV1365828</p> <p>ফটো উপলব্ধ</p>
<p>136</p> <p>নাম : চৈতবতী তাঁতী স্বামীৰ নাম: জামনী ঘৰ নং : 298 বয়স : 48 লিঙ্গ : মহিলা</p> <p>JMV1365839</p> <p>ফটো উপলব্ধ</p>	<p>137</p> <p>নাম : দীনবন্ধু তাঁতী পিতাৰ নাম: জামনী ঘৰ নং : 298 বয়স : 40 লিঙ্গ : পুৰুষ</p> <p>JMV1365840</p> <p>ফটো উপলব্ধ</p>	<p>138</p> <p>নাম : কুন্তি তাঁতি স্বামীৰ নাম: জামনি তাঁতি ঘৰ নং : 299 বয়স : 31 লিঙ্গ : মহিলা</p> <p>JMV1474378</p> <p>ফটো উপলব্ধ</p>
<p>139</p> <p>নাম : গজিন্দ তাঁতী পিতাৰ নাম: ৰামদাস ঘৰ নং : 300 বয়স : 52 লিঙ্গ : পুৰুষ</p> <p>JMV1365862</p> <p>ফটো উপলব্ধ</p>	<p>140</p> <p>নাম : শান্তা তাঁতী পিতাৰ নাম: ৰামদাস ঘৰ নং : 300 বয়স : 48 লিঙ্গ : মহিলা</p> <p>JMV1365873</p> <p>ফটো উপলব্ধ</p>	<p>141</p> <p>নাম : গায়ত্ৰী তাঁতী স্বামীৰ নাম: গজিন্দ ঘৰ নং : 300 বয়স : 46 লিঙ্গ : মহিলা</p> <p>JMV1365884</p> <p>ফটো উপলব্ধ</p>
<p>142</p> <p>নাম : বিৰাট তাঁতী পিতাৰ নাম: ৰাম দাস তাতি ঘৰ নং : 300 বয়স : 45 লিঙ্গ : পুৰুষ</p> <p>JMV1365895</p> <p>ফটো উপলব্ধ</p>	<p>143</p> <p>নাম : কবিতা তাঁতী স্বামীৰ নাম: বিৰাট তাতি ঘৰ নং : 300 বয়স : 43 লিঙ্গ : মহিলা</p> <p>JMV1365908</p> <p>ফটো উপলব্ধ</p>	<p>144</p> <p>নাম : গীতা তাঁতী স্বামীৰ নাম: কৰ্ণ তাঁতি ঘৰ নং : 300 বয়স : 42 লিঙ্গ : মহিলা</p> <p>JMV1365920</p> <p>ফটো উপলব্ধ</p>
<p>145</p> <p>নাম : কৰ্ণ তাঁতী পিতাৰ নাম: ৰামদাস তাঁতি ঘৰ নং : 300 বয়স : 41 লিঙ্গ : পুৰুষ</p> <p>JMV1365919</p> <p>ফটো উপলব্ধ</p>	<p>146</p> <p>নাম : ৰাধা তাঁতি পিতাৰ নাম: কৰ্ণ তাঁতি ঘৰ নং : 300 বয়স : 25 লিঙ্গ : মহিলা</p> <p>JMV1474451</p> <p>ফটো উপলব্ধ</p>	<p>147</p> <p>নাম : নৈনা তাঁতী পিতাৰ নাম: বিৰাট তাঁতী ঘৰ নং : 300 বয়স : 23 লিঙ্গ : মহিলা</p> <p>JMV1474295</p> <p>ফটো উপলব্ধ</p>
<p>148</p> <p>নাম : মহিত তাঁতী পিতাৰ নাম: কৰ্ন তাঁতী ঘৰ নং : 300 বয়স : 20 লিঙ্গ : পুৰুষ</p> <p>LES0059691</p> <p>ফটো উপলব্ধ</p>	<p>149</p> <p>নাম : সাবিত্ৰী তাঁতী স্বামীৰ নাম: পুণ্য ঘৰ নং : 301 বয়স : 50 লিঙ্গ : মহিলা</p> <p>JMV1365942</p> <p>ফটো উপলব্ধ</p>	<p>150</p> <p>নাম : গিতা তাঁতী পিতাৰ নাম: পুণ্য তাঁতী ঘৰ নং : 301 বয়স : 34 লিঙ্গ : মহিলা</p> <p>LES0008102</p> <p>ফটো উপলব্ধ</p>



151 নাম : নিলম্বৰ তাঁতি পিতাৰ নাম: পুনীয়া তাঁতি ঘৰ নং : 301 বয়স : 30 লিঙ্গ : পুৰুষ	JMV0307645 ফটো উপলব্ধ	152 নাম : সঞ্জনা তাঁতি স্বামীৰ নাম: নিলম্বৰ তাঁতি ঘৰ নং : 301 বয়স : 25 লিঙ্গ : মহিলা	JMV1474345 ফটো উপলব্ধ	153 নাম : আকবৰ তাঁতি পিতাৰ নাম: পুনীয়া তাঁতি ঘৰ নং : 301 বয়স : 24 লিঙ্গ : পুৰুষ	JMV0449025 ফটো উপলব্ধ
154 নাম : যশোদা তাঁতি স্বামীৰ নাম: বাজাৰাম ঘৰ নং : 302 বয়স : 63 লিঙ্গ : মহিলা	JMV1365964 ফটো উপলব্ধ	155 নাম : জমা তাঁতি পিতাৰ নাম: বাজাৰাম ঘৰ নং : 302 বয়স : 42 লিঙ্গ : মহিলা	JMV1365986 ফটো উপলব্ধ	156 নাম : শক্তি তাঁতি পিতাৰ নাম: বাজাৰাম ঘৰ নং : 302 বয়স : 40 লিঙ্গ : পুৰুষ	JMV1365997 ফটো উপলব্ধ
157 নাম : শান্তি তাঁতি স্বামীৰ নাম: বিক্রম ঘৰ নং : 303 বয়স : 70 লিঙ্গ : মহিলা	JMV1366003 ফটো উপলব্ধ	158 নাম : প্ৰমিলা মোহন স্বামীৰ নাম: মোহন তাঁতি ঘৰ নং : 303 বয়স : 37 লিঙ্গ : মহিলা	LES0008094 ফটো উপলব্ধ	159 নাম : বিজয় কৰ্মকাৰ পিতাৰ নাম: অজ্ঞাত ঘৰ নং : 308 বয়স : 63 লিঙ্গ : পুৰুষ	JMV1366058 ফটো উপলব্ধ
160 নাম : কামিনী কৰ্মকাৰ স্বামীৰ নাম: বিজয় ঘৰ নং : 308 বয়স : 60 লিঙ্গ : মহিলা	JMV1366069 ফটো উপলব্ধ	161 নাম : বিশ্বকাৰ তাঁতি পিতাৰ নাম: জাচু তাঁতি ঘৰ নং : 305 বয়স : 50 লিঙ্গ : পুৰুষ	JMV1366105 ফটো উপলব্ধ	162 নাম : সনাতন উৰাং পিতাৰ নাম: বৃধন ঘৰ নং : 306 বয়স : 42 লিঙ্গ : পুৰুষ	JMV1366150 ফটো উপলব্ধ
163 নাম : জিনা উৰাং স্বামীৰ নাম: সনাতন উৰাং ঘৰ নং : 306 বয়স : 30 লিঙ্গ : মহিলা	JMV1474493 ফটো উপলব্ধ	164 নাম : নিৰ বাউৰী স্বামীৰ নাম: ধৰ্মা ঘৰ নং : 309 বয়স : 52 লিঙ্গ : মহিলা	JMV1366229 ফটো উপলব্ধ	165 নাম : নৰমী প্ৰ জা স্বামীৰ নাম: বগাধৰ ঘৰ নং : 308 বয়স : 58 লিঙ্গ : মহিলা	JMV1366241 ফটো উপলব্ধ
166 নাম : অজয় প্ৰজা পিতাৰ নাম: বগাধৰ প্ৰজা ঘৰ নং : 308 বয়স : 36 লিঙ্গ : পুৰুষ	LES0012609 ফটো উপলব্ধ	167 নাম : জ্যোতি প্ৰজা স্বামীৰ নাম: অজয় প্ৰজা ঘৰ নং : 308 বয়স : 28 লিঙ্গ : মহিলা	LES0012567 ফটো উপলব্ধ	168 নাম : পুন গড় পিতাৰ নাম: গনেশ ঘৰ নং : 310 বয়স : 72 লিঙ্গ : পুৰুষ	JMV1366285 ফটো উপলব্ধ
169 নাম : চুকলাল গড় পিতাৰ নাম: পুন গড় ঘৰ নং : 310 বয়স : 48 লিঙ্গ : পুৰুষ	JMV1366309 ফটো উপলব্ধ	170 নাম : বিৰলাল গড় পিতাৰ নাম: পুন গড় ঘৰ নং : 310 বয়স : 42 লিঙ্গ : পুৰুষ	JMV0243378 ফটো উপলব্ধ	171 নাম : মতিলাল গড় পিতাৰ নাম: পুন গড় ঘৰ নং : 310 বয়স : 42 লিঙ্গ : পুৰুষ	LES0059642 ফটো উপলব্ধ
172 নাম : বিজুলি গড় স্বামীৰ নাম: চুকলাল গড় ঘৰ নং : 310 বয়স : 40 লিঙ্গ : মহিলা	JMV1366310 ফটো উপলব্ধ	173 নাম : ববিতা গড় স্বামীৰ নাম: বিৰলাল গড় ঘৰ নং : 310 বয়স : 38 লিঙ্গ : মহিলা	JMV0243386 ফটো উপলব্ধ	174 নাম : দীনানন্দ উৰাং পিতাৰ নাম: মঙ্গল ঘৰ নং : 311 বয়স : 50 লিঙ্গ : পুৰুষ	JMV1366343 ফটো উপলব্ধ
175 নাম : বিনা উৰাং স্বামীৰ নাম: দীনানন্দ উৰাং ঘৰ নং : 311 বয়স : 46 লিঙ্গ : মহিলা	JMV1366354 ফটো উপলব্ধ	176 নাম : নকুল উৰাং পিতাৰ নাম: দীনানন্দ উৰাং ঘৰ নং : 311 বয়স : 27 লিঙ্গ : পুৰুষ	JMV1152800 ফটো উপলব্ধ	177 নাম : মঞ্জলা উৰাং পিতাৰ নাম: দীনানন্দ উৰাং ঘৰ নং : 311 বয়স : 23 লিঙ্গ : মহিলা	LES0029215 ফটো উপলব্ধ
178 নাম : যীচু উৰাং পিতাৰ নাম: তিলা ঘৰ নং : 313 বয়স : 56 লিঙ্গ : পুৰুষ	JMV1366387 ফটো উপলব্ধ	179 নাম : চন্দ্ৰাৰী উৰাং স্বামীৰ নাম: যীচু উৰাং ঘৰ নং : 313 বয়স : 53 লিঙ্গ : মহিলা	JMV1366398 ফটো উপলব্ধ	180 নাম : সন্দিপ উৰাং পিতাৰ নাম: যীচু উৰাং ঘৰ নং : 313 বয়স : 30 লিঙ্গ : পুৰুষ	JMV0082867 ফটো উপলব্ধ

বিধানসভা সমষ্টিৰ নম্বৰ আৰু নাম : 84-ডিগবৈ
অংশৰ নম্বৰ আৰু নাম : 1-পাটৈ চাহ বাগিচা অংশ

# 181 নাম : ৰূপেশ ভূমিজ পিতাৰ নাম: চমৰাসিং ভূমিজ ঘৰ নং : ৩১৪ বয়স : 50 লিঙ্গ : পুৰুষ	JMV1366401 ফটো উপলব্ধ	182 নাম : উলকি ভূমিজ পিতাৰ নাম: চমৰ ঘৰ নং : ৩১৪ বয়স : 48 লিঙ্গ : মহিলা	JMV1366434 ফটো উপলব্ধ	183 নাম : মীনা ভূমিজ স্বামীৰ নাম: ৰূপেশ ঘৰ নং : ৩১৪ বয়স : 46 লিঙ্গ : মহিলা	JMV1366412 ফটো উপলব্ধ
184 নাম : দিপালী ভূমিজ পিতাৰ নাম: ৰূপেশ ভূমিজ ঘৰ নং : 314 বয়স : 25 লিঙ্গ : মহিলা	LES0000729 ফটো উপলব্ধ	185 নাম : অনামী ভূমিজ পিতাৰ নাম: ৰূপেশ ভূমিজ ঘৰ নং : 314 বয়স : 21 লিঙ্গ : মহিলা	LES0000695 ফটো উপলব্ধ	186 নাম : লোবো তাঁতি পিতাৰ নাম: ভুবক ঘৰ নং : ৩১৫ বয়স : 80 লিঙ্গ : পুৰুষ	JMV1366456 ফটো উপলব্ধ
187 নাম : চাৰু তাঁতি স্বামীৰ নাম: লোবো তাঁতি ঘৰ নং : ৩১৫ বয়স : 50 লিঙ্গ : মহিলা	JMV1366467 ফটো উপলব্ধ	188 নাম : কৰণ তাঁতি পিতাৰ নাম: লোবো তাঁতি ঘৰ নং : 315 বয়স : 29 লিঙ্গ : পুৰুষ	JMV0448936 ফটো উপলব্ধ	189 নাম : ফুলমতী মিৰ্ধা স্বামীৰ নাম: যোগেশ্বৰ মিৰ্ধা ঘৰ নং : ৩১৬ বয়স : 78 লিঙ্গ : মহিলা	JMV1366489 ফটো উপলব্ধ
190 নাম : উমা মিৰ্ধা পিতাৰ নাম: ৰাজেশ মিৰ্ধা ঘৰ নং : 316 বয়স : 33 লিঙ্গ : মহিলা	LES0058594 ফটো উপলব্ধ	191 নাম : হৰি শংকৰ তান্তি পিতাৰ নাম: আগাধু তান্তি ঘৰ নং : ৩১৭ বয়স : 60 লিঙ্গ : পুৰুষ	JMV1366547 ফটো উপলব্ধ	192 নাম : বীনা তাঁতি পিতাৰ নাম: সুৰেন তাঁতি ঘৰ নং : ৩১৭ বয়স : 55 লিঙ্গ : মহিলা	JMV1366536 ফটো উপলব্ধ
193 নাম : উপকাৰ তান্তি পিতাৰ নাম: হৰি শংকৰ তান্তি ঘৰ নং : ৩১৭ বয়স : 40 লিঙ্গ : পুৰুষ	JMV1366558 ফটো উপলব্ধ	194 নাম : পংকজ তাঁতি পিতাৰ নাম: হৰেল তাঁতি ঘৰ নং : ৩১৭ বয়স : 38 লিঙ্গ : পুৰুষ	JMV1366569 ফটো উপলব্ধ	195 নাম : মইনা তাঁতি স্বামীৰ নাম: মণ্ডলু ঘৰ নং : ৩১৮ বয়স : 38 লিঙ্গ : মহিলা	JMV1366581 ফটো উপলব্ধ
196 নাম : আলোমণি বালিকী পিতাৰ নাম: লক্ষণ বালিকী ঘৰ নং : ৩১৮ A বয়স : 29 লিঙ্গ : মহিলা	JMV0219352 ফটো উপলব্ধ	# 197 নাম : নবমী বোঙ্গিমা স্বামীৰ নাম: গোপাল বোঙ্গিমা ঘৰ নং : 322 বয়স : 66 লিঙ্গ : মহিলা	JMV0488999 ফটো উপলব্ধ	# 198 নাম : গোপাল বৈষ্ণব পিতাৰ নাম: দুৰ্গা বৈষ্ণব ঘৰ নং : 322 বয়স : 64 লিঙ্গ : পুৰুষ	JMV1366661 ফটো উপলব্ধ
199 নাম : কমল কুমী পিতাৰ নাম: বিশ্ব নাথ কুমী ঘৰ নং : ৩১৯ বয়স : 58 লিঙ্গ : পুৰুষ	JMV1366616 ফটো উপলব্ধ	200 নাম : চুমতী বৈশ্য স্বামীৰ নাম: কিৰন বৈষ্ণব ঘৰ নং : ৩১৯ বয়স : 55 লিঙ্গ : মহিলা	JMV1366638 ফটো উপলব্ধ	201 নাম : সৰস্বতী কুমী স্বামীৰ নাম: কমল কুমী ঘৰ নং : ৩১৯ বয়স : 52 লিঙ্গ : মহিলা	JMV1366627 ফটো উপলব্ধ
202 নাম : জয়নাথ তাঁতি পিতাৰ নাম: পাঠান ঘৰ নং : ৩১৯ বয়স : 50 লিঙ্গ : পুৰুষ	JMV1366592 ফটো উপলব্ধ	203 নাম : কল্পনা তাঁতি স্বামীৰ নাম: জয়নাথ ঘৰ নং : ৩১৯ বয়স : 48 লিঙ্গ : মহিলা	JMV1366605 ফটো উপলব্ধ	204 নাম : সুবল বৈষ্ণব পিতাৰ নাম: কিৰন ঘৰ নং : ৩১৯ বয়স : 38 লিঙ্গ : পুৰুষ	JMV1366650 ফটো উপলব্ধ
205 নাম : দীপক কুমী পিতাৰ নাম: কমল কুমী ঘৰ নং : ৩১৯ বয়স : 34 লিঙ্গ : পুৰুষ	JMV1366672 ফটো উপলব্ধ	# 206 নাম : চনজয় বৈষ্ণব পিতাৰ নাম: গোপাল বৈষ্ণব ঘৰ নং : 322 ক বয়স : 32 লিঙ্গ : পুৰুষ	JMV0243857 ফটো উপলব্ধ	# 207 নাম : বিজয় বৈষ্ণব পিতাৰ নাম: গোপাল বৈষ্ণব ঘৰ নং : 322 বয়স : 31 লিঙ্গ : পুৰুষ	JMV0243907 ফটো উপলব্ধ
208 নাম : চিবানী কুমী পিতাৰ নাম: কমল কুমী ঘৰ নং : ৩১৯ বয়স : 30 লিঙ্গ : মহিলা	JMV0217034 ফটো উপলব্ধ	209 নাম : অজয় বৈষ্ণব পিতাৰ নাম: গোপাল বৈষ্ণব ঘৰ নং : 319 বয়স : 29 লিঙ্গ : পুৰুষ	JMV0489112 ফটো উপলব্ধ	210 নাম : জুন বাগতি বৈষ্ণব স্বামীৰ নাম: অজয় বৈষ্ণব ঘৰ নং : 319 বয়স : 27 লিঙ্গ : মহিলা	JMV1152198 ফটো উপলব্ধ

বিধানসভা সমষ্টিৰ নম্বৰ আৰু নাম : 84-ডিগবৈ
অংশৰ নম্বৰ আৰু নাম : 1-পাটৈ চাহ বাগিচা অংশ

211 নাম : দীপ কুৰ্মী পিতাৰ নাম: কমল কুৰ্মী ঘৰ নং : ৩১৯ বয়স : 26 লিঙ্গ : পুৰুষ	JMV0525816 ফটো উপলব্ধ	212 নাম : ধৰ্মী বাউৰী স্বামীৰ নাম: নন্দু বাউৰী ঘৰ নং : ৩২৩ বয়স : 52 লিঙ্গ : মহিলা	JMV1366718 ফটো উপলব্ধ	213 নাম : ফুল উৰাং স্বামীৰ নাম: যুগেশ্বৰ ঘৰ নং : ৩২৬ বয়স : 78 লিঙ্গ : মহিলা	JMV1366752 ফটো উপলব্ধ
214 নাম : বামজি উৰাং স্বামীৰ নাম: যুগেশ্বৰ ঘৰ নং : ৩২৬ বয়স : 42 লিঙ্গ : মহিলা	JMV1366763 ফটো উপলব্ধ	215 নাম : ববিতা উৰাং স্বামীৰ নাম: বামজি ঘৰ নং : ৩২৬ বয়স : 40 লিঙ্গ : মহিলা	JMV1366774 ফটো উপলব্ধ	216 নাম : কল্পনা উৰাং স্বামীৰ নাম: ফাগু উৰাং ঘৰ নং : ৩২৭ বয়স : 45 লিঙ্গ : মহিলা	JMV1366796 ফটো উপলব্ধ
217 নাম : কাৰ্তিক ভূমিজ পিতাৰ নাম: মাহিম ভূমিজ ঘৰ নং : 328 বয়স : 60 লিঙ্গ : পুৰুষ	JMV0264895 ফটো উপলব্ধ	218 নাম : ভাৰতী মুড়া স্বামীৰ নাম: বাৰ্ম সিং ঘৰ নং : ৩২৮ বয়স : 54 লিঙ্গ : মহিলা	JMV1366810 ফটো উপলব্ধ	219 নাম : বহুবীৰ ভূমিজ পিতাৰ নাম: মাহিম ঘৰ নং : ৩২৮ বয়স : 46 লিঙ্গ : পুৰুষ	JMV1366865 ফটো উপলব্ধ
220 নাম : খুদী ভূমিজ পিতাৰ নাম: মাহিম ঘৰ নং : ৩২৮ বয়স : 45 লিঙ্গ : পুৰুষ	JMV1366821 ফটো উপলব্ধ	221 নাম : কৈশল্যা ভূমিজ স্বামীৰ নাম: খুদী ঘৰ নং : ৩২৮ বয়স : 44 লিঙ্গ : মহিলা	JMV1366832 ফটো উপলব্ধ	222 নাম : মিন কৰ্মকাৰ স্বামীৰ নাম: জনি কৰ্মকাৰ ঘৰ নং : 328 বয়স : 32 লিঙ্গ : মহিলা	LES0058552 ফটো উপলব্ধ
223 নাম : পনোমী কৰ্মকাৰ পিতাৰ নাম: অৰুন পাহাৰিয়া ঘৰ নং : 328 বয়স : 28 লিঙ্গ : মহিলা	LES0059030 ফটো উপলব্ধ	224 নাম : বাগসঙ্গি ওৰাং পিতাৰ নাম: দমু ওৰাং ঘৰ নং : ৩৩০ বয়স : 65 লিঙ্গ : পুৰুষ	JMV1366901 ফটো উপলব্ধ	225 নাম : এতৰাৰী ওৰাং স্বামীৰ নাম: বাগসঙ্গি ওৰাং ঘৰ নং : ৩৩০ বয়স : 60 লিঙ্গ : মহিলা	JMV1366912 ফটো উপলব্ধ
226 নাম : চলিম উৰাং পিতাৰ নাম: বাগসঙ্গি ওৰাং ঘৰ নং : ৩৩০ বয়স : 35 লিঙ্গ : পুৰুষ	JMV0086868 ফটো উপলব্ধ	227 নাম : বিচনু উৰাং মাতৃৰ নাম: এতৰাৰী উৰাং ঘৰ নং : ৩৩০ বয়স : 30 লিঙ্গ : পুৰুষ	JMV0086876 ফটো উপলব্ধ	228 নাম : পিংকি উৰাং স্বামীৰ নাম: চলিম উৰাং ঘৰ নং : 330 বয়স : 25 লিঙ্গ : মহিলা	JMV0471722 ফটো উপলব্ধ
229 নাম : মাথুৰ ভূমিজ পিতাৰ নাম: লেট গংগাৰাম ভূমিজ ঘৰ নং : 331 বয়স : 40 লিঙ্গ : পুৰুষ	JMV0310185 ফটো উপলব্ধ	230 নাম : বিজেন্দ্র ভূমিজ পিতাৰ নাম: লেট আনন ভূমিজ ঘৰ নং : 331 বয়স : 35 লিঙ্গ : পুৰুষ	JMV0318170 ফটো উপলব্ধ	231 নাম : সুমিত্ৰা ভূমিজ স্বামীৰ নাম: মাথুৰ ভূমিজ ঘৰ নং : 331 বয়স : 35 লিঙ্গ : মহিলা	JMV0318253 ফটো উপলব্ধ
232 নাম : লক্ষ্মী ভূমিজ স্বামীৰ নাম: বিজেন্দ্র ভূমিজ ঘৰ নং : 331 বয়স : 26 লিঙ্গ : মহিলা	JMV0312363 ফটো উপলব্ধ	233 নাম : চিনামী তাতী স্বামীৰ নাম: চেতন তাতী ঘৰ নং : ৩৩২ বয়স : 69 লিঙ্গ : মহিলা	JMV1366956 ফটো উপলব্ধ	234 নাম : মাজনী তাতী স্বামীৰ নাম: সঞ্জীত তাতী ঘৰ নং : ৩৩২ বয়স : 46 লিঙ্গ : মহিলা	JMV1366989 ফটো উপলব্ধ
235 নাম : কমলা তাতী পিতাৰ নাম: চেতন ঘৰ নং : ৩৩২ বয়স : 40 লিঙ্গ : মহিলা	JMV1367006 ফটো উপলব্ধ	236 নাম : মনু বগাধৰ ডোৰা পিতাৰ নাম: দোংবো প্ৰজা ঘৰ নং : ৩৩৩ বয়স : 60 লিঙ্গ : মহিলা	JMV1367028 ফটো উপলব্ধ	237 নাম : বলোৰাম পিতাৰ নাম: প্ৰেমনাথ ঘৰ নং : ৩৩৩ বয়স : 45 লিঙ্গ : পুৰুষ	JMV1367039 ফটো উপলব্ধ
E 238 নাম : লক্ষ্মী কালন্দী পিতাৰ নাম: নন্দলাল কালন্দী ঘৰ নং : ৩৩৪ বয়স : 72 লিঙ্গ : পুৰুষ	JMV1367040 ফটো উপলব্ধ	239 নাম : শোভা কালন্দী স্বামীৰ নাম: লক্ষ্মী ঘৰ নং : ৩৩৪ বয়স : 68 লিঙ্গ : মহিলা	JMV1367051 ফটো উপলব্ধ	240 নাম : বাজেন কালন্দী পিতাৰ নাম: লক্ষ্মী ঘৰ নং : ৩৩৪ বয়স : 50 লিঙ্গ : পুৰুষ	JMV1367062 ফটো উপলব্ধ



241	JMV1367073	ফটো উপলব্ধ	242	JMV1367084	ফটো উপলব্ধ	243	JMV0216101	ফটো উপলব্ধ
নাম : বন্তি কালন্দী স্বামীৰ নাম : বাৰ্জেন ঘৰ নং : ৩৩৪ বয়স : 47 লিঙ্গ : মহিলা			নাম : সাজন কালন্দী পিতাৰ নাম : লক্ষ্মীয়া কালন্দী ঘৰ নং : ৩৩৪ বয়স : 42 লিঙ্গ : পুৰুষ			নাম : জুনি কালন্দী স্বামীৰ নাম : চাজন কালন্দী ঘৰ নং : ৩৩৪ বয়স : 32 লিঙ্গ : মহিলা		
244	JMV0473488	ফটো উপলব্ধ	245	LES0114991	ফটো উপলব্ধ	# 246	JMV1367131	ফটো উপলব্ধ
নাম : অমত কালিন্দী পিতাৰ নাম : বাৰ্জেন কালিন্দী ঘৰ নং : 334 বয়স : 28 লিঙ্গ : পুৰুষ			নাম : কবিতা কালন্দী পিতাৰ নাম : বাৰ্জেন কালন্দী ঘৰ নং : 334 বয়স : 25 লিঙ্গ : মহিলা			নাম : শান্তিদেবী স্বামীৰ নাম : চিজন ঠাকুৰ ঘৰ নং : 355 বয়স : 75 লিঙ্গ : মহিলা		
247	JMV1367142	ফটো উপলব্ধ	248	JMV0394205	ফটো উপলব্ধ	249	JMV0212373	ফটো উপলব্ধ
নাম : কৰ্ণেলুচা মুৰা পিতাৰ নাম : দানিয়েল মুৰা ঘৰ নং : ৩৩৬ বয়স : 60 লিঙ্গ : পুৰুষ			নাম : জুনালী বাৰিক স্বামীৰ নাম : উদয় বাৰিক ঘৰ নং : 337 বয়স : 42 লিঙ্গ : মহিলা			নাম : আকাশ মুৰা পিতাৰ নাম : মংৰা মুড়া ঘৰ নং : ৩৩৭ বয়স : 38 লিঙ্গ : পুৰুষ		
250	LES0007955	ফটো উপলব্ধ	251	LES0008060	ফটো উপলব্ধ	252	JMV1367175	ফটো উপলব্ধ
নাম : দেবীকা মুৰা স্বামীৰ নাম : আকাশ মুৰা ঘৰ নং : 337 বয়স : 35 লিঙ্গ : মহিলা			নাম : বীতা খাৰিয়া স্বামীৰ নাম : প্ৰিতম মুৰা ঘৰ নং : 337 বয়স : 28 লিঙ্গ : মহিলা			নাম : জগ নাথ তাঁতী পিতাৰ নাম : মনবাহাদুৰ তাঁতি ঘৰ নং : ৩৩৮ বয়স : 60 লিঙ্গ : পুৰুষ		
253	JMV1367186	ফটো উপলব্ধ	254	JMV1367197	ফটো উপলব্ধ	255	LES0012682	ফটো উপলব্ধ
নাম : গৰতী তাঁতী স্বামীৰ নাম : জগনাথ ঘৰ নং : ৩৩৮ বয়স : 55 লিঙ্গ : মহিলা			নাম : সাবিত্ৰী লোহাৰ স্বামীৰ নাম : কৃষ্ণ লোহাৰ ঘৰ নং : ৩৩৯ বয়স : 52 লিঙ্গ : মহিলা			নাম : পিন্ট কৰ্মকাৰ পিতাৰ নাম : দুৰ্গা কৰ্মকাৰ ঘৰ নং : 339 বয়স : 33 লিঙ্গ : পুৰুষ		
256	JMV0513093	ফটো উপলব্ধ	257	JMV1367233	ফটো উপলব্ধ	258	LES0059006	ফটো উপলব্ধ
নাম : দেবিকা কৰ্মকাৰ স্বামীৰ নাম : পুন্ডু কৰ্মকাৰ ঘৰ নং : 339 বয়স : 32 লিঙ্গ : মহিলা			নাম : ইলিচবা উৰাং পিতাৰ নাম : চিলবালুচ ঘৰ নং : ৩৪০ বয়স : 39 লিঙ্গ : মহিলা			নাম : চুমালী একা স্বামীৰ নাম : অমেল একা ঘৰ নং : 341 বয়স : 55 লিঙ্গ : মহিলা		
# 259	JMV1367255	ফটো উপলব্ধ	260	JMV1367266	ফটো উপলব্ধ	E 261	LES0058792	ফটো উপলব্ধ
নাম : সোমৰা ওৰাং পিতাৰ নাম : চাৰু ঘৰ নং : ৩৪১ বয়স : 46 লিঙ্গ : পুৰুষ			নাম : সন্ধ্যা উৰাং স্বামীৰ নাম : চমৰা উৰাং ঘৰ নং : ৩৪১ বয়স : 44 লিঙ্গ : মহিলা			নাম : মিখল একা পিতাৰ নাম : অমেল একা ঘৰ নং : 341 বয়স : 30 লিঙ্গ : পুৰুষ		
262	LES0059105	ফটো উপলব্ধ	263	LES0059097	ফটো উপলব্ধ	264	JMV1367299	ফটো উপলব্ধ
নাম : মাইকেল উৰাং পিতাৰ নাম : অমেল উৰাং ঘৰ নং : 341 বয়স : 28 লিঙ্গ : পুৰুষ			নাম : বোশনি পৰজা পিতাৰ নাম : সোণু পৰজা ঘৰ নং : 341 বয়স : 25 লিঙ্গ : মহিলা			নাম : বিৰচী উৰাং স্বামীৰ নাম : দুখনা ঘৰ নং : ৩৪২ বয়স : 70 লিঙ্গ : মহিলা		
265	JMV1367313	ফটো উপলব্ধ	266	JMV1367324	ফটো উপলব্ধ	267	JMV0486928	ফটো উপলব্ধ
নাম : বিবিয়ানী উৰাং স্বামীৰ নাম : বতন উৰাং ঘৰ নং : ৩৪২ বয়স : 45 লিঙ্গ : মহিলা			নাম : আকাশ উৰাং পিতাৰ নাম : দুখনা উৰাং ঘৰ নং : ৩৪২ বয়স : 40 লিঙ্গ : পুৰুষ			নাম : আন্টি ওৰাং স্বামীৰ নাম : আকাশ ওৰাং ঘৰ নং : 342 বয়স : 38 লিঙ্গ : মহিলা		
268	JMV1367357	ফটো উপলব্ধ	269	JMV1367368	ফটো উপলব্ধ	# 270	LES0091132	ফটো উপলব্ধ
নাম : প্ৰকাশ মহন্ত পিতাৰ নাম : গোপাল মহন্ত ঘৰ নং : ৩৪৩ বয়স : 42 লিঙ্গ : পুৰুষ			নাম : অঞ্জলি মহন্ত স্বামীৰ নাম : প্ৰকাশ মহন্ত ঘৰ নং : ৩৪৩ বয়স : 40 লিঙ্গ : মহিলা			নাম : দীপিকা তাঁতী স্বামীৰ নাম : ছবত তাঁতী ঘৰ নং : 285 বয়স : 31 লিঙ্গ : মহিলা		



271 নাম : বৃধনী খাৰিয়া স্বামীৰ নাম: চমৰা ঘৰ নং : ৩৪৪ বয়স : 68 লিঙ্গ : মহিলা	JMV1367380 ফটো উপলব্ধ	272 নাম : রাজমী সমু ওৰাং পিতাৰ নাম: সৌমিৰা ওৰাং ঘৰ নং : ৩৪৫ বয়স : 57 লিঙ্গ : মহিলা	JMV1367415 ফটো উপলব্ধ	273 নাম : শোভা ওৰাং স্বামীৰ নাম: স্ব মহতো ওৰাং ঘৰ নং : 345 বয়স : 54 লিঙ্গ : মহিলা	LES0088732 ফটো উপলব্ধ
274 নাম : ভক্তি তাঁতী স্বামীৰ নাম: ওমপ্ৰকাশ ঘৰ নং : ৩৪৬ বয়স : 50 লিঙ্গ : মহিলা	JMV1367437 ফটো উপলব্ধ	275 নাম : আলবিনা তাঁতী স্বামীৰ নাম: সুভাষ ঘৰ নং : ৩৪৬ বয়স : 50 লিঙ্গ : মহিলা	JMV1367448 ফটো উপলব্ধ	276 নাম : নকুল দাস পিতাৰ নাম: মকুন্দ দাস ঘৰ নং : ৩৪৭ বয়স : 55 লিঙ্গ : পুৰুষ	JMV1367459 ফটো উপলব্ধ
277 নাম : অনিতা দাস স্বামীৰ নাম: নকুল দাস ঘৰ নং : ৩৪৭ বয়স : 52 লিঙ্গ : মহিলা	JMV1367460 ফটো উপলব্ধ	278 নাম : কিৰোন দাস পিতাৰ নাম: নকুল দাস ঘৰ নং : 347 বয়স : 34 লিঙ্গ : পুৰুষ	JMV0313643 ফটো উপলব্ধ	279 নাম : থমাচ উৰাং পিতাৰ নাম: চিল বানুচ ঘৰ নং : ৩৪৮ বয়স : 50 লিঙ্গ : পুৰুষ	JMV1367471 ফটো উপলব্ধ
280 নাম : অঞ্জনা জোৰো স্বামীৰ নাম: থমাচ উৰাং ঘৰ নং : ৩৪৮ বয়স : 44 লিঙ্গ : মহিলা	JMV1367482 ফটো উপলব্ধ	281 নাম : ললিত ভূমিজ পিতাৰ নাম: দুখু ভূমিজ ঘৰ নং : ৩৪৯ বয়স : 57 লিঙ্গ : পুৰুষ	JMV1367493 ফটো উপলব্ধ	282 নাম : যমুনা ভূমিজ স্বামীৰ নাম: ললিত ঘৰ নং : ৩৪৯ বয়স : 55 লিঙ্গ : মহিলা	JMV1367506 ফটো উপলব্ধ
283 নাম : পবন ভূমিজ পিতাৰ নাম: ললিত ভূমিজ ঘৰ নং : 349 বয়স : 35 লিঙ্গ : পুৰুষ	JMV0544353 ফটো উপলব্ধ	E 284 নাম : সনিয়া কাৰকেটা পিতাৰ নাম: চন্দ্ৰন কেৰকেটা ঘৰ নং : 349 বয়স : 21 লিঙ্গ : মহিলা	LES0012575 ফটো উপলব্ধ	E 285 নাম : লীলামনী তাঁতি পিতাৰ নাম: পুণ্ডেশ্বৰ তাঁতি ঘৰ নং : 350 বয়স : 43 লিঙ্গ : মহিলা	JMV0467142 ফটো উপলব্ধ
E 286 নাম : কামাল তাঁতি পিতাৰ নাম: পুণ্ডেশ্বৰ তাঁতি ঘৰ নং : 350 বয়স : 4 লিঙ্গ : পুৰুষ	JMV0466268 ফটো উপলব্ধ	287 নাম : নিৰ্মল তাঁতি পিতাৰ নাম: পুণ্ডেশ্বৰ তাঁতি ঘৰ নং : 350 বয়স : 41 লিঙ্গ : পুৰুষ	JMV0485102 ফটো উপলব্ধ	288 নাম : মীনা তাঁতি স্বামীৰ নাম: নিৰ্মল তাঁতি ঘৰ নং : 350 বয়স : 35 লিঙ্গ : মহিলা	JMV0466292 ফটো উপলব্ধ
289 নাম : পদ্মাবতী ভূমিজ স্বামীৰ নাম: চান ঘৰ নং : ৩৫১ বয়স : 75 লিঙ্গ : মহিলা	JMV1367540 ফটো উপলব্ধ	E 290 নাম : চনিচৰন ভূমিজ পিতাৰ নাম: চান ভূমিজ ঘৰ নং : ৩৫১ বয়স : 40 লিঙ্গ : পুৰুষ	JMV0245779 ফটো উপলব্ধ	291 নাম : দুৰ্গামণি ভূমিজ স্বামীৰ নাম: চনিচৰন ভূমিজ ঘৰ নং : ৩৫১ বয়স : 37 লিঙ্গ : মহিলা	JMV0245787 ফটো উপলব্ধ
292 নাম : মকুন্দ তাঁতী পিতাৰ নাম: ধিয়ানু তাঁতি ঘৰ নং : ৩৫২ বয়স : 70 লিঙ্গ : পুৰুষ	JMV1367573 ফটো উপলব্ধ	293 নাম : বৃন্দা তাঁতী স্বামীৰ নাম: মকুন্দ ঘৰ নং : ৩৫২ বয়স : 68 লিঙ্গ : মহিলা	JMV1367584 ফটো উপলব্ধ	294 নাম : ৰমেশ তাঁতী পিতাৰ নাম: মকুন্দ ঘৰ নং : ৩৫২ বয়স : 40 লিঙ্গ : পুৰুষ	JMV1367595 ফটো উপলব্ধ
295 নাম : মনিসা তাঁতী স্বামীৰ নাম: ৰমেশ তাঁতী ঘৰ নং : ৩৫২ বয়স : 34 লিঙ্গ : মহিলা	JMV0218180 ফটো উপলব্ধ	296 নাম : অভিমন্যু তাঁতী পিতাৰ নাম: পৰমেশ্বৰ তাঁতি ঘৰ নং : ৩৫৪ বয়স : 58 লিঙ্গ : পুৰুষ	JMV1367653 ফটো উপলব্ধ	297 নাম : নীতা তাঁতী স্বামীৰ নাম: অভিমন্যু তাঁতি ঘৰ নং : ৩৫৪ বয়স : 54 লিঙ্গ : মহিলা	JMV1367664 ফটো উপলব্ধ
298 নাম : ৰাধা ভুবন স্বামীৰ নাম: সদন পহাড়িয়া ঘৰ নং : 354 বয়স : 45 লিঙ্গ : মহিলা	JMV1503200 ফটো উপলব্ধ	299 নাম : অমেশ তাঁতী পিতাৰ নাম: অভিমন্যু তাঁতি ঘৰ নং : ৩৫৪ বয়স : 39 লিঙ্গ : পুৰুষ	JMV1367675 ফটো উপলব্ধ	300 নাম : দিপা তাঁতী পিতাৰ নাম: অভিমন্যু তাঁতি ঘৰ নং : 354 বয়স : 37 লিঙ্গ : মহিলা	JMV0203885 ফটো উপলব্ধ



301 নাম : মণিচা তাঁতী পিতাৰ নাম: অভিন্য তাঁতী ঘৰ নং : 354 বয়স : 32 লিঙ্গ : মহিলা	JMV0203919 ফটো উপলব্ধ	302 নাম : দিপালী তাঁতী স্বামীৰ নাম: অমেশ তাঁতী ঘৰ নং : 354 বয়স : 27 লিঙ্গ : মহিলা	JMV0426130 ফটো উপলব্ধ	303 নাম : বিশ্বকৰ্মা ঠাকুৰ পিতাৰ নাম: চিহ্ন ঠাকুৰ ঘৰ নং : 355 বয়স : 51 লিঙ্গ : পুৰুষ	JMV1367686 ফটো উপলব্ধ
304 নাম : অনুৰোধ ঠাকুৰ পিতাৰ নাম: চিহ্ন ঘৰ নং : 355 বয়স : 48 লিঙ্গ : পুৰুষ	JMV1367700 ফটো উপলব্ধ	305 নাম : দেবাস্তী দেবী স্বামীৰ নাম: বিশ্বকৰ্মা ঘৰ নং : 355 বয়স : 46 লিঙ্গ : মহিলা	JMV1367697 ফটো উপলব্ধ	306 নাম : উৰ্মিলা দেবী স্বামীৰ নাম: অনুৰোধ ঠাকুৰ ঘৰ নং : 355 বয়স : 42 লিঙ্গ : মহিলা	JMV1367711 ফটো উপলব্ধ
S 307 নাম : গুড্ডী ঠাকুৰ পিতাৰ নাম: বিশ্বকৰ্মা ঠাকুৰ ঘৰ নং : 355 বয়স : 82 লিঙ্গ : মহিলা	JMV1369079 ফটো উপলব্ধ	308 নাম : মুকেশ ঠাকুৰ পিতাৰ নাম: বিশ্বকৰ্মা ঠাকুৰ ঘৰ নং : 355 বয়স : 30 লিঙ্গ : পুৰুষ	JMV0497271 ফটো উপলব্ধ	309 নাম : বহিত ঠাকুৰ পিতাৰ নাম: বিশ্বকৰ্মা ঠাকুৰ ঘৰ নং : 355 বয়স : 25 লিঙ্গ : পুৰুষ	JMV0185314 ফটো উপলব্ধ
310 নাম : সুৰেশ চাহু পিতাৰ নাম: দুৰ্গেশ্বৰ ঘৰ নং : 356 বয়স : 42 লিঙ্গ : পুৰুষ	JMV1367744 ফটো উপলব্ধ	311 নাম : মলিকা সৈনী পিতাৰ নাম: গোলাপ ঘৰ নং : 356 বয়স : 40 লিঙ্গ : মহিলা	JMV1367733 ফটো উপলব্ধ	312 নাম : মণি তাঁতি স্বামীৰ নাম: মঙলু তাতি ঘৰ নং : 359 বয়স : 48 লিঙ্গ : মহিলা	JMV1367777 ফটো উপলব্ধ
313 নাম : গায়ত্ৰী তাঁতী স্বামীৰ নাম: চৈতেন তাঁতি ঘৰ নং : 358 বয়স : 70 লিঙ্গ : মহিলা	JMV1367799 ফটো উপলব্ধ	314 নাম : মঙলা বতী তাঁতী পিতাৰ নাম: চৈতেন ঘৰ নং : 358 বয়স : 39 লিঙ্গ : মহিলা	JMV1367824 ফটো উপলব্ধ	315 নাম : জোতী তাঁতি পিতাৰ নাম: চৈতেন তাঁতি ঘৰ নং : 358 বয়স : 34 লিঙ্গ : মহিলা	JMV0478396 ফটো উপলব্ধ
316 নাম : সুনীয়া তাঁতী স্বামীৰ নাম: গনেশ তাঁতী ঘৰ নং : 358 বয়স : 24 লিঙ্গ : মহিলা	LES0005983 ফটো উপলব্ধ	317 নাম : ধৰ্মা লোহাৰ পিতাৰ নাম: চমৰা লোহাৰ ঘৰ নং : 359 বয়স : 65 লিঙ্গ : পুৰুষ	JMV1367835 ফটো উপলব্ধ	318 নাম : ভনী লোহাৰ স্বামীৰ নাম: ধৰ্মা ঘৰ নং : 359 বয়স : 62 লিঙ্গ : মহিলা	JMV1367846 ফটো উপলব্ধ
319 নাম : কৈলাস লোহাৰ পিতাৰ নাম: ধৰ্ম লোহাৰ ঘৰ নং : 359 বয়স : 32 লিঙ্গ : পুৰুষ	JMV0423277 ফটো উপলব্ধ	320 নাম : মংগলী লোহাৰ স্বামীৰ নাম: কৈলাস লোহাৰ ঘৰ নং : 359 বয়স : 30 লিঙ্গ : মহিলা	JMV0488312 ফটো উপলব্ধ	321 নাম : বিকাশ লোহাৰ পিতাৰ নাম: ধৰ্মা লোহাৰ ঘৰ নং : 359 বয়স : 24 লিঙ্গ : পুৰুষ	LES0000653 ফটো উপলব্ধ
322 নাম : মহেশ লোহাৰ পিতাৰ নাম: ধৰ্মো লোহাৰ ঘৰ নং : 359 বয়স : 22 লিঙ্গ : পুৰুষ	LES0000703 ফটো উপলব্ধ	323 নাম : টিকা বাহাদুৰ চেত্ৰী পিতাৰ নাম: দিবা বাহাদুৰ চেত্ৰী ঘৰ নং : 360 বয়স : 82 লিঙ্গ : পুৰুষ	JMV1367857 ফটো উপলব্ধ	324 নাম : বাম চেত্ৰী পিতাৰ নাম: টিকা বাহাদুৰ চেত্ৰী ঘৰ নং : 360 বয়স : 49 লিঙ্গ : পুৰুষ	JMV1367880 ফটো উপলব্ধ
325 নাম : ৰাধিকা চেত্ৰী স্বামীৰ নাম: বাম চেত্ৰী ঘৰ নং : 360 বয়স : 42 লিঙ্গ : মহিলা	JMV1367915 ফটো উপলব্ধ	326 নাম : নয়ন চেত্ৰী পিতাৰ নাম: বাম চেত্ৰী ঘৰ নং : 360 বয়স : 21 লিঙ্গ : পুৰুষ	LES0008078 ফটো উপলব্ধ	E 327 নাম : অঞ্জলি কলিতা স্বামীৰ নাম: উদয় কলিতা ঘৰ নং : 362 বয়স : 57 লিঙ্গ : মহিলা	JMV1367937 ফটো উপলব্ধ
328 নাম : জ্যোতিময় কলিতা পিতাৰ নাম: উদয় কলিতা ঘৰ নং : 362 বয়স : 31 লিঙ্গ : পুৰুষ	JMV1369137 ফটো উপলব্ধ	329 নাম : বাদল শীল পিতাৰ নাম: উপেন্দ্ৰ শীল ঘৰ নং : 362খ বয়স : 77 লিঙ্গ : পুৰুষ	JMV1367993 ফটো উপলব্ধ	330 নাম : লক্ষী শীল স্বামীৰ নাম: বাদল শীল ঘৰ নং : 362খ বয়স : 61 লিঙ্গ : মহিলা	JMV1368009 ফটো উপলব্ধ



<p>S 331</p> <p>নাম : ৰাজ নন্দী পিতাৰ নাম: পোপেশ নন্দী ঘৰ নং : ৩৬২ক বয়স : 50 লিঙ্গ : পুৰুষ</p> <p>JMV1367960</p> <p>ফটো উপলব্ধ</p>	<p>332</p> <p>নাম : কানিয়া গগৈ পিতাৰ নাম: লীলাধৰ গগৈ ঘৰ নং : ৩৬৩ বয়স : 48 লিঙ্গ : পুৰুষ</p> <p>JMV1368076</p> <p>ফটো উপলব্ধ</p>	<p>333</p> <p>নাম : লখেশ্বৰ গগৈ পিতাৰ নাম: লীলাধৰ গগৈ ঘৰ নং : ৩৬৩ বয়স : 46 লিঙ্গ : পুৰুষ</p> <p>JMV1368065</p> <p>ফটো উপলব্ধ</p>
<p>334</p> <p>নাম : মমী গগৈ স্বামীৰ নাম: কানিয়া গগৈ ঘৰ নং : ৩৬৩ বয়স : 45 লিঙ্গ : মহিলা</p> <p>JMV1368087</p> <p>ফটো উপলব্ধ</p>	<p>335</p> <p>নাম : অতুল শইকীয়া পিতাৰ নাম: কন্থাৰাম শইকীয়া ঘৰ নং : ৩৬৪ বয়স : 75 লিঙ্গ : পুৰুষ</p> <p>JMV1368098</p> <p>ফটো উপলব্ধ</p>	<p>336</p> <p>নাম : অকমানী শইকীয়া স্বামীৰ নাম: অতুল শইকীয়া ঘৰ নং : ৩৬৪ বয়স : 70 লিঙ্গ : মহিলা</p> <p>JMV1368101</p> <p>ফটো উপলব্ধ</p>
<p>337</p> <p>নাম : মিন্টু শইকীয়া পিতাৰ নাম: অতুল শইকীয়া ঘৰ নং : ৩৬৪ বয়স : 50 লিঙ্গ : পুৰুষ</p> <p>JMV1368112</p> <p>ফটো উপলব্ধ</p>	<p>338</p> <p>নাম : প্ৰমিলা শইকীয়া স্বামীৰ নাম: দ্বীপ শইকীয়া ঘৰ নং : ৩৬৪ বয়স : 43 লিঙ্গ : মহিলা</p> <p>JMV1461412</p> <p>ফটো উপলব্ধ</p>	<p>339</p> <p>নাম : পুটমনি বৰুৱা শইকীয়া স্বামীৰ নাম: মিন্টু শইকীয়া ঘৰ নং : ৩৬৪ বয়স : 41 লিঙ্গ : মহিলা</p> <p>JMV1461423</p> <p>ফটো উপলব্ধ</p>
<p>E 340</p> <p>নাম : অমিত সিং পিতাৰ নাম: ৰাম কুমাৰ সিং ঘৰ নং : ৩৬৬ বয়স : 43 লিঙ্গ : পুৰুষ</p> <p>JMV1368189</p> <p>ফটো উপলব্ধ</p>	<p>341</p> <p>নাম : আৰতি সিং স্বামীৰ নাম: অমিত সিং ঘৰ নং : ৩৬৬ বয়স : 40 লিঙ্গ : মহিলা</p> <p>JMV1368190</p> <p>ফটো উপলব্ধ</p>	<p>342</p> <p>নাম : ছায়া ৰাণী শীল স্বামীৰ নাম: জীবন শীল ঘৰ নং : ৩৬৭ বয়স : 67 লিঙ্গ : মহিলা</p> <p>JMV1368214</p> <p>ফটো উপলব্ধ</p>
<p>343</p> <p>নাম : শ্যামল নন্দী পিতাৰ নাম: ক্ষিতিশ নন্দী ঘৰ নং : 367 বয়স : 65 লিঙ্গ : মহিলা</p> <p>LES0065433</p> <p>ফটো উপলব্ধ</p>	<p>344</p> <p>নাম : পাৰ্থ শাৰুথি শীল পিতাৰ নাম: জীবন শীল ঘৰ নং : ৩৬৭ বয়স : 42 লিঙ্গ : পুৰুষ</p> <p>JMV1368236</p> <p>ফটো উপলব্ধ</p>	<p>345</p> <p>নাম : নুৰজাহান বেগম স্বামীৰ নাম: আব্দুল ঘৰ নং : ৩৬৮ বয়স : 65 লিঙ্গ : মহিলা</p> <p>JMV1368258</p> <p>ফটো উপলব্ধ</p>
<p>346</p> <p>নাম : আব্দুল বেজ্জাক পিতাৰ নাম: আব্দুল ঘৰ নং : ৩৬৮ বয়স : 50 লিঙ্গ : পুৰুষ</p> <p>JMV1368269</p> <p>ফটো উপলব্ধ</p>	<p>347</p> <p>নাম : ফাতেমা বেগম স্বামীৰ নাম: আব্দুল বেজ্জাক ঘৰ নং : ৩৬৮ বয়স : 46 লিঙ্গ : মহিলা</p> <p>JMV1368270</p> <p>ফটো উপলব্ধ</p>	<p>348</p> <p>নাম : ৰহমান চেখ পিতাৰ নাম: মাল্লিক চেখ ঘৰ নং : ৩৬৮ বয়স : 42 লিঙ্গ : পুৰুষ</p> <p>JMV1368281</p> <p>ফটো উপলব্ধ</p>
<p>349</p> <p>নাম : আব্দুল শেখ পিতাৰ নাম: আঃ মাল্লিক ঘৰ নং : ৩৬৮ বয়স : 42 লিঙ্গ : পুৰুষ</p> <p>JMV1368292</p> <p>ফটো উপলব্ধ</p>	<p>350</p> <p>নাম : নূৰী খাতুন স্বামীৰ নাম: ৰহমান সেখ ঘৰ নং : 368 বয়স : 41 লিঙ্গ : মহিলা</p> <p>LES0012559</p> <p>ফটো উপলব্ধ</p>	<p>351</p> <p>নাম : চাহিদ চেখ পিতাৰ নাম: আব্দুল চেখ ঘৰ নং : 368 বয়স : 23 লিঙ্গ : পুৰুষ</p> <p>JMV0544361</p> <p>ফটো উপলব্ধ</p>
<p>352</p> <p>নাম : সাহিন বেগম পিতাৰ নাম: ৰহমান সেখ ঘৰ নং : 368 বয়স : 19 লিঙ্গ : মহিলা</p> <p>LES0101592</p> <p>ফটো উপলব্ধ</p>	<p>E 353</p> <p>নাম : অৰ্জুন সিং পিতাৰ নাম: বাপাছ সিং ঘৰ নং : ৩৭০ বয়স : 90 লিঙ্গ : পুৰুষ</p> <p>JMV1368349</p> <p>ফটো উপলব্ধ</p>	<p>354</p> <p>নাম : মনোজ কুমাৰ সিং পিতাৰ নাম: অৰ্জুন ঘৰ নং : ৩৭০ বয়স : 53 লিঙ্গ : পুৰুষ</p> <p>JMV1368361</p> <p>ফটো উপলব্ধ</p>
<p>355</p> <p>নাম : ৰাম সিং পিতাৰ নাম: অৰ্জুন সিং ঘৰ নং : ৩৭০ বয়স : 51 লিঙ্গ : পুৰুষ</p> <p>JMV1368383</p> <p>ফটো উপলব্ধ</p>	<p>356</p> <p>নাম : লক্ষ্মী সিং স্বামীৰ নাম: মনোজ কুমাৰ সিং ঘৰ নং : ৩৭০ বয়স : 51 লিঙ্গ : মহিলা</p> <p>JMV1368372</p> <p>ফটো উপলব্ধ</p>	<p>357</p> <p>নাম : ৰেখা দেবী স্বামীৰ নাম: ৰাম সিং ঘৰ নং : ৩৭০ বয়স : 48 লিঙ্গ : মহিলা</p> <p>JMV1368394</p> <p>ফটো উপলব্ধ</p>
<p>358</p> <p>নাম : সন্তোষ সিং পিতাৰ নাম: অৰ্জুন সিং ঘৰ নং : ৩৭০ বয়স : 45 লিঙ্গ : পুৰুষ</p> <p>JMV1368407</p> <p>ফটো উপলব্ধ</p>	<p>359</p> <p>নাম : অন্জ সিং স্বামীৰ নাম: সন্তোষ সিং ঘৰ নং : ৩৭০ বয়স : 39 লিঙ্গ : মহিলা</p> <p>JMV0329359</p> <p>ফটো উপলব্ধ</p>	<p>360</p> <p>নাম : চৰশুতি সিং পিতাৰ নাম: মনোজ কুমাৰ সিং ঘৰ নং : ৩৭০ বয়স : 31 লিঙ্গ : মহিলা</p> <p>JMV0219022</p> <p>ফটো উপলব্ধ</p>



361 নাম : বেবী সিং পিতাৰ নাম: ৰাম সিং ঘৰ নং : 370 বয়স : 28 লিঙ্গ : মহিলা	JMV0262964 ফটো উপলব্ধ	362 নাম : ধৰ্ম কুমাৰ সিং পিতাৰ নাম: ৰাম সিং ঘৰ নং : 370 বয়স : 27 লিঙ্গ : পুৰুষ	JMV0262972 ফটো উপলব্ধ	363 নাম : অভয় কুমাৰ সিং পিতাৰ নাম: মনোজ কুমাৰ সিং ঘৰ নং : 370 বয়স : 20 লিঙ্গ : পুৰুষ	LES0105494 ফটো উপলব্ধ
# 364 নাম : গীতা গড় স্বামীৰ নাম: লালু ঘৰ নং : 371 ক বয়স : 49 লিঙ্গ : মহিলা	JMV1368452 ফটো উপলব্ধ	365 নাম : চমা গড় পিতাৰ নাম: গণপত গড় ঘৰ নং : 371 বয়স : 38 লিঙ্গ : মহিলা	JMV1368474 ফটো উপলব্ধ	366 নাম : মুছলিমা খাতুন স্বামীৰ নাম: ৰাজ প্ৰধান ঘৰ নং : 371 বয়স : 30 লিঙ্গ : মহিলা	LES0009050 ফটো উপলব্ধ
367 নাম : জয়া জয়চোৱাল স্বামীৰ নাম: কৃষ্ণ প্ৰসাদ জয়চোৱাল ঘৰ নং : 372 বয়স : 55 লিঙ্গ : মহিলা	JMV1368510 ফটো উপলব্ধ	# 368 নাম : কৃষ্ণ প্ৰসাদ জয়চোৱাল পিতাৰ নাম: ৰামপ্ৰসাদ জয়চোৱাল ঘৰ নং : 372 বয়স : 59 লিঙ্গ : পুৰুষ	JMV1368509 ফটো উপলব্ধ	369 নাম : প্ৰিয়াকুমাৰী জয়চবাল পিতাৰ নাম: কৃষ্ণ প্ৰসাদ জয়চবাল ঘৰ নং : 372 বয়স : 35 লিঙ্গ : মহিলা	JMV1368485 ফটো উপলব্ধ
370 নাম : প্ৰমিলা জয়চোৱাল পিতাৰ নাম: কৃষ্ণ প্ৰসাদ জয়চোৱাল ঘৰ নং : 372 বয়স : 33 লিঙ্গ : মহিলা	JMV1369068 ফটো উপলব্ধ	371 নাম : বিশ্বজিত কৰ্মকাৰ পিতাৰ নাম: জিতেন কৰ্মকাৰ ঘৰ নং : 373 বয়স : 55 লিঙ্গ : পুৰুষ	JMV1368521 ফটো উপলব্ধ	372 নাম : ৰেখা কৰ্মকাৰ স্বামীৰ নাম: বিশ্বজিত ঘৰ নং : 373 বয়স : 52 লিঙ্গ : মহিলা	JMV1368532 ফটো উপলব্ধ
373 নাম : ৰাহুল কৰ্মকাৰ পিতাৰ নাম: বিশ্বজিত কৰ্মকাৰ ঘৰ নং : 373 বয়স : 33 লিঙ্গ : পুৰুষ	JMV1369115 ফটো উপলব্ধ	374 নাম : ভূপেন কৰ্মকাৰ পিতাৰ নাম: বিশ্বজিত কৰ্মকাৰ ঘৰ নং : 373 বয়স : 25 লিঙ্গ : পুৰুষ	JMV0324822 ফটো উপলব্ধ	375 নাম : প্ৰমিলা বৰুৱা স্বামীৰ নাম: ৰিপোন বৰুৱা ঘৰ নং : 378 বয়স : 41 লিঙ্গ : মহিলা	JMV1368576 ফটো উপলব্ধ
376 নাম : লোন্দ্ৰ উৰাং পিতাৰ নাম: লহৰা উৰাং ঘৰ নং : 375 বয়স : 75 লিঙ্গ : পুৰুষ	JMV1368587 ফটো উপলব্ধ	377 নাম : কাৰিমা উৰাং স্বামীৰ নাম: লোন্দ্ৰ উৰাং ঘৰ নং : 375 বয়স : 70 লিঙ্গ : মহিলা	JMV1368598 ফটো উপলব্ধ	378 নাম : ৰাজমুনিয়া ওৰাং স্বামীৰ নাম: বাৰ্শী ওৰাং ঘৰ নং : 375 বয়স : 43 লিঙ্গ : মহিলা	JMV0455576 ফটো উপলব্ধ
379 নাম : বাৰ্শী ওৰাং পিতাৰ নাম: লুন্দ্ৰ ওৰাং ঘৰ নং : 375 বয়স : 40 লিঙ্গ : পুৰুষ	JMV0455980 ফটো উপলব্ধ	380 নাম : লক্ষেশ্বৰ প্ৰসাদ জয়চোৱাল পিতাৰ নাম: ৰামপ্ৰসাদ জয়চোৱাল ঘৰ নং : 376 বয়স : 62 লিঙ্গ : পুৰুষ	JMV1368623 ফটো উপলব্ধ	381 নাম : ৰান্ধেৰী জয়চোৱাল স্বামীৰ নাম: লক্ষেশ্বৰ প্ৰসাদ ঘৰ নং : 376 বয়স : 55 লিঙ্গ : মহিলা	JMV1368634 ফটো উপলব্ধ
382 নাম : নিলু ৰাজ জয়চোৱাল স্বামীৰ নাম: ৰাজেশ্বৰ প্ৰসাদ জয়চোৱাল ঘৰ নং : 376 বয়স : 39 লিঙ্গ : মহিলা	JMV0215863 ফটো উপলব্ধ	383 নাম : ৰাজেশ্বৰ প্ৰসাদ জয়চোৱাল পিতাৰ নাম: লক্ষেশ্বৰ প্ৰসাদ জয়চোৱাল ঘৰ নং : 376 বয়স : 38 লিঙ্গ : পুৰুষ	JMV1368645 ফটো উপলব্ধ	# 384 নাম : চন্দ্ৰিকা তাঁতী স্বামীৰ নাম: মাসী তাঁতী ঘৰ নং : 379 বয়স : 65 লিঙ্গ : মহিলা	JMV1368667 ফটো উপলব্ধ
385 নাম : জয়মতী তাঁতী স্বামীৰ নাম: হৰিদাস ঘৰ নং : 378 বয়স : 55 লিঙ্গ : মহিলা	JMV1368689 ফটো উপলব্ধ	386 নাম : ৰোহনু তাঁতী পিতাৰ নাম: হৰিদাস তাঁতী ঘৰ নং : 378 বয়স : 25 লিঙ্গ : পুৰুষ	JMV0263152 ফটো উপলব্ধ	387 নাম : লক্ষ্মী তাঁতী প্ৰধান পিতাৰ নাম: লক্ষন তাঁতী ঘৰ নং : 379 বয়স : 50 লিঙ্গ : মহিলা	JMV0215954 ফটো উপলব্ধ
388 নাম : ৰাজ প্ৰধান পিতাৰ নাম: সতীশ প্ৰধান ঘৰ নং : 379 বয়স : 33 লিঙ্গ : পুৰুষ	JMV0525360 ফটো উপলব্ধ	# 389 নাম : নন্দিনী প্ৰধান পিতাৰ নাম: বিক্ৰম প্ৰধান ঘৰ নং : 379 বয়স : 29 লিঙ্গ : মহিলা	JMV0525436 ফটো উপলব্ধ	390 নাম : লাভ বাল্মিকী পিতাৰ নাম: লালাৰাম বাল্মিকী ঘৰ নং : 380 বয়স : 32 লিঙ্গ : পুৰুষ	JMV0212803 ফটো উপলব্ধ



391 নাম : চোৰজা বাল্মিকী পিতাৰ নাম: লালারাম বাল্মিকী ঘৰ নং : ৩৮০খ বয়স : 30 লিঙ্গ : মহিলা	JMV0218115 ফটো উপলব্ধ	392 নাম : খুসী বাল্মিকী পিতাৰ নাম: সন্তোষ বাল্মিকী ঘৰ নং : 380 বয়স : 20 লিঙ্গ : মহিলা	LES0059063 ফটো উপলব্ধ	393 নাম : কুশ বাল্মিকি পিতাৰ নাম: লালারাম বাল্মিকি ঘৰ নং : ৩৮০খ বয়স : 30 লিঙ্গ : পুৰুষ	JMV0097139 ফটো উপলব্ধ
E 394 নাম : বীৰপাল বাল্মিকী পিতাৰ নাম: পিৰতচৰন ঘৰ নং : ৩৮০খ বয়স : 63 লিঙ্গ : পুৰুষ	JMV1368725 ফটো উপলব্ধ	395 নাম : আশা দেবী স্বামীৰ নাম: বীৰপাল বাল্মিকী ঘৰ নং : ৩৮০খ বয়স : 58 লিঙ্গ : মহিলা	JMV1368736 ফটো উপলব্ধ	396 নাম : মনু বাল্মিকী স্বামীৰ নাম: রামপ্রকাশ ঘৰ নং : ৩৮১ বয়স : 55 লিঙ্গ : মহিলা	JMV1368758 ফটো উপলব্ধ
397 নাম : প্রকাশ বাল্মিকী পিতাৰ নাম: সান্তিলাল বাল্মিকী ঘৰ নং : ৩৮১ বয়স : 44 লিঙ্গ : পুৰুষ	JMV0331157 ফটো উপলব্ধ	398 নাম : সিলিা বাল্মিকী পিতাৰ নাম: রাম প্রকা বাল্মিকী ঘৰ নং : ৩৮১ বয়স : 36 লিঙ্গ : মহিলা	JMV0331025 ফটো উপলব্ধ	399 নাম : সুৰজ বাল্মিকী পিতাৰ নাম: রাম প্রকাশ বাল্মিকী ঘৰ নং : ৩৮১ বয়স : 31 লিঙ্গ : পুৰুষ	JMV0330993 ফটো উপলব্ধ
400 নাম : মোহেশ বাল্মিকী পিতাৰ নাম: রাম প্রকাশ বাল্মিকী ঘৰ নং : ৩৮১ বয়স : 27 লিঙ্গ : পুৰুষ	JMV0331090 ফটো উপলব্ধ	401 নাম : অঞ্জনা দৰা স্বামীৰ নাম: বাজেশ ঘৰ নং : ৩৮২ বয়স : 50 লিঙ্গ : মহিলা	JMV1368770 ফটো উপলব্ধ	402 নাম : বেবী দৰা পিতাৰ নাম: বাজেশ দৰা ঘৰ নং : 382 বয়স : 29 লিঙ্গ : মহিলা	JMV0474056 ফটো উপলব্ধ
403 নাম : কমল বাল্মিকি পিতাৰ নাম: গামান্দী ঘৰ নং : ৩৮৩ বয়স : 44 লিঙ্গ : পুৰুষ	JMV1368792 ফটো উপলব্ধ	404 নাম : লোসী বাল্মিকি স্বামীৰ নাম: সুকৰাম বাল্মিকি ঘৰ নং : ৩৮৩ বয়স : 42 লিঙ্গ : মহিলা	JMV1368805 ফটো উপলব্ধ	405 নাম : সোজোয বাল্মিকী পিতাৰ নাম: লক্ষ্মী বাল্মিকী ঘৰ নং : 383 বয়স : 25 লিঙ্গ : পুৰুষ	LES0012542 ফটো উপলব্ধ
406 নাম : চিত লোহাৰ পিতাৰ নাম: চৰন লোহাৰ ঘৰ নং : ৩৮৪ বয়স : 46 লিঙ্গ : পুৰুষ	JMV1368849 ফটো উপলব্ধ	407 নাম : স্বাধীন লোহাৰ পিতাৰ নাম: চৰন ঘৰ নং : ৩৮৪ বয়স : 38 লিঙ্গ : মহিলা	JMV1368850 ফটো উপলব্ধ	408 নাম : অনিতা লোহাৰ স্বামীৰ নাম: চিত লোহাৰ ঘৰ নং : 384 বয়স : 38 লিঙ্গ : মহিলা	JMV0327734 ফটো উপলব্ধ
409 নাম : বিনোদ দাস পিতাৰ নাম: প্রতাপ দাস ঘৰ নং : ৩৮৫ বয়স : 61 লিঙ্গ : পুৰুষ	JMV1368861 ফটো উপলব্ধ	410 নাম : বেলমগি দাস স্বামীৰ নাম: বিনোদ দাস ঘৰ নং : ৩৮৫ বয়স : 55 লিঙ্গ : মহিলা	JMV1368872 ফটো উপলব্ধ	411 নাম : নিৰ্মল দাস পিতাৰ নাম: বিনোদ দাস ঘৰ নং : ৩৮৫ বয়স : 36 লিঙ্গ : পুৰুষ	JMV1369080 ফটো উপলব্ধ
412 নাম : পদ্মা দাস স্বামীৰ নাম: বৰ্জীত দাস ঘৰ নং : ৩৮৫ বয়স : 36 লিঙ্গ : মহিলা	JMV1467078 ফটো উপলব্ধ	413 নাম : বৰ্জীত দাস পিতাৰ নাম: বিনোদ দাস ঘৰ নং : ৩৮৫ বয়স : 34 লিঙ্গ : পুৰুষ	JMV1467089 ফটো উপলব্ধ	# 414 নাম : বাখি তাঁতী দাস স্বামীৰ নাম: নিৰ্মল দাস ঘৰ নং : 385 বয়স : 29 লিঙ্গ : মহিলা	JMV0215822 ফটো উপলব্ধ
415 নাম : ফুলা সাওতাল স্বামীৰ নাম: লখিৰাম সাওতাল ঘৰ নং : 387 বয়স : 54 লিঙ্গ : মহিলা	JMV0486944 ফটো উপলব্ধ	416 নাম : চুকৰা উৰাং পিতাৰ নাম: চতিয়া উৰাং ঘৰ নং : ৩৮৭ বয়স : 39 লিঙ্গ : পুৰুষ	JMV0215913 ফটো উপলব্ধ	# 417 নাম : সুনিল উৰাং পিতাৰ নাম: চতিয়া ওৰাং ঘৰ নং : ৩৮৭ বয়স : 43 লিঙ্গ : পুৰুষ	JMV1368930 ফটো উপলব্ধ
418 নাম : বাধিকা উৰাং স্বামীৰ নাম: সুকৰা ওৰাং ঘৰ নং : 387 বয়স : 37 লিঙ্গ : মহিলা	LES0009183 ফটো উপলব্ধ	419 নাম : পুনম ওৰাং স্বামীৰ নাম: সুনীল ওৰাং ঘৰ নং : 387 বয়স : 36 লিঙ্গ : মহিলা	JMV0474726 ফটো উপলব্ধ	420 নাম : দলী তাঁতী স্বামীৰ নাম: রামদাস ঘৰ নং : ৩৮৮ বয়স : 64 লিঙ্গ : মহিলা	JMV1368952 ফটো উপলব্ধ



421 নাম : অমৰ তাঁতী পিতাৰ নাম: ৰামদাস তাঁতী ঘৰ নং : 387 বয়স : 41 লিঙ্গ : পুৰুষ	JMV0098319 ফটো উপলব্ধ	422 নাম : আশা তাঁতি পিতাৰ নাম: ৰামদাস তাঁতি ঘৰ নং : 388 বয়স : 39 লিঙ্গ : মহিলা	JMV0264804 ফটো উপলব্ধ	423 নাম : জ্যোতি উৰাং স্বামীৰ নাম: অমৰ তাঁতী ঘৰ নং : 387 বয়স : 32 লিঙ্গ : মহিলা	JMV0525659 ফটো উপলব্ধ
424 নাম : বৃটন উৰাং স্বামীৰ নাম: আঘু ঘৰ নং : 389 বয়স : 58 লিঙ্গ : মহিলা	JMV1368985 ফটো উপলব্ধ	E 425 নাম : অগ্না ওৰাং পিতাৰ নাম: অংদনা ওৰাং ঘৰ নং : 389 বয়স : 56 লিঙ্গ : পুৰুষ	JMV1368974 ফটো উপলব্ধ	426 নাম : ৰেশমা উৰাং পিতাৰ নাম: আঘু উৰাং ঘৰ নং : 389 বয়স : 38 লিঙ্গ : মহিলা	JMV0204628 ফটো উপলব্ধ
427 নাম : তাপস ওৰাং পিতাৰ নাম: আঘু একা ঘৰ নং : 389 বয়স : 35 লিঙ্গ : পুৰুষ	JMV0204636 ফটো উপলব্ধ	428 নাম : মঞ্জলা ওৰাং একা স্বামীৰ নাম: তাপস একা ঘৰ নং : 389 বয়স : 31 লিঙ্গ : মহিলা	JMV0507145 ফটো উপলব্ধ	429 নাম : ৰাকেশ ইকা পিতাৰ নাম: আঘু একা উৰাং ঘৰ নং : 389 বয়স : 29 লিঙ্গ : পুৰুষ	JMV0212704 ফটো উপলব্ধ
430 নাম : মোজুয়া গুৰিয়া স্বামীৰ নাম: ৰাকেশ একা ঘৰ নং : 389 বয়স : 26 লিঙ্গ : মহিলা	LES0009803 ফটো উপলব্ধ	431 নাম : সৰলা নন্দী স্বামীৰ নাম: দিপঙ্কৰ নন্দী ঘৰ নং : 389 বয়স : 30 লিঙ্গ : মহিলা	JMV0496968 ফটো উপলব্ধ	432 নাম : তপন নন্দী পিতাৰ নাম: গৌৰাঙ্গ ঘৰ নং : 389 বয়স : 45 লিঙ্গ : পুৰুষ	JMV1369013 ফটো উপলব্ধ
433 নাম : দিপঙ্কৰ নন্দী পিতাৰ নাম: তপন নন্দী ঘৰ নং : 389 বয়স : 33 লিঙ্গ : পুৰুষ	JMV1369091 ফটো উপলব্ধ	434 নাম : দেবেন্দ নন্দী পিতাৰ নাম: তপন নন্দী ঘৰ নং : 389 বয়স : 32 লিঙ্গ : পুৰুষ	JMV1369126 ফটো উপলব্ধ	435 নাম : সুসেনা কিন্দো পিতাৰ নাম: জোহান টপ্প ঘৰ নং : 393 বয়স : 40 লিঙ্গ : মহিলা	CCY0474841 ফটো উপলব্ধ
436 নাম : অজয় তাঁতি পিতাৰ নাম: অম্বৰ তাঁতী ঘৰ নং : 530 বয়স : 39 লিঙ্গ : পুৰুষ	JMV0325621 ফটো উপলব্ধ	S2 437 নাম : পায়েল তাঁতী গড় স্বামীৰ নাম: ৰিংকু গড় ঘৰ নং : 400 বয়স : 26 লিঙ্গ : মহিলা	JMV1151679 ফটো উপলব্ধ	438 নাম : ৰাজকুমাৰ সিং পিতাৰ নাম: বদৰি সিং ঘৰ নং : 620 বয়স : 31 লিঙ্গ : পুৰুষ	JMV0095794 ফটো উপলব্ধ
# 439 নাম : তুমোনি তাঁতি স্বামীৰ নাম: অজয় তাঁতি ঘৰ নং : 298 বয়স : 33 লিঙ্গ : মহিলা	JMV0451591 ফটো উপলব্ধ	440 নাম : ৰৌজানা আহমেদ স্বামীৰ নাম: সালিম শেইখ ঘৰ নং : 857 বয়স : 23 লিঙ্গ : মহিলা	BMX0697037 ফটো উপলব্ধ	441 নাম : বসোতী ভূমিজ পিতাৰ নাম: মহীদেভ ভূমিজ ঘৰ নং : 1000 বয়স : 27 লিঙ্গ : মহিলা	JMV0383372 ফটো উপলব্ধ
442 নাম : চুনিতা তিগ্লা পিতাৰ নাম: ৰামলাল তিগ্লা ঘৰ নং : 83 বয়স : 26 লিঙ্গ : মহিলা	DDB0454058 ফটো উপলব্ধ	# 443 নাম : প্ৰমোদ প্ৰসাদ জয়চোৱাল পিতাৰ নাম: কৃষ্ণ প্ৰসাদ জয়চোৱাল ঘৰ নং : 392 বয়স : 37 লিঙ্গ : পুৰুষ	JMV1369057 ফটো উপলব্ধ	# 444 নাম : প্ৰিয়া তাঁতী পিতাৰ নাম: অজিত তাঁতী ঘৰ নং : 284 বয়স : 27 লিঙ্গ : মহিলা	JMV1519503 ফটো উপলব্ধ
# 445 নাম : ৰাজশ্ৰী কৰ্মকাৰ স্বামীৰ নাম: ৰাছল কৰ্মকাৰ ঘৰ নং : 373 বয়স : 32 লিঙ্গ : মহিলা	JMV1501568 ফটো উপলব্ধ	# 446 নাম : ৰিতা গুটু তাঁতি স্বামীৰ নাম: দীনবন্ধু তাঁতি ঘৰ নং : 299 বয়স : 31 লিঙ্গ : মহিলা	JMV1501840 ফটো উপলব্ধ		



447	1	LES0115915	ফটো উপলব্ধ	নাম : মানব গগৈ পিতাৰ নাম: কানিয়া গগৈ ঘৰ নং : 363 বয়স : 18 লিঙ্গ : পুৰুষ	448	1	LES0115832	ফটো উপলব্ধ	নাম : সুব্রত ওৰাং মাতৃৰ নাম: বিবিয়ানী উৰাং ঘৰ নং : 342 বয়স : 22 লিঙ্গ : পুৰুষ	449	1	LES0115824	ফটো উপলব্ধ	নাম : সুমিত কালন্দী পিতাৰ নাম: ৰাজেন কালন্দী ঘৰ নং : 334 বয়স : 26 লিঙ্গ : পুৰুষ
450	1	LES0117317	ফটো উপলব্ধ	নাম : তাজিল খাতুন স্বামীৰ নাম: চাহিদ সেক ঘৰ নং : 368 বয়স : 21 লিঙ্গ : মহিলা	451	1	LES0117721	ফটো উপলব্ধ	নাম : সুমিকা তাঁতি পিতাৰ নাম: গজেন্দ্র তাঁতি ঘৰ নং : 300 ক বয়স : 24 লিঙ্গ : মহিলা	452	1	LES0117762	ফটো উপলব্ধ	নাম : উদয় তাঁতি পিতাৰ নাম: গজেন্দ্র তাঁতি ঘৰ নং : 300 ক বয়স : 22 লিঙ্গ : পুৰুষ
453	1	LES0118976	ফটো উপলব্ধ	নাম : সতিস্প ঠাকুৰ পিতাৰ নাম: অনুৰোধ ঠাকুৰ ঘৰ নং : 355 বয়স : 18 লিঙ্গ : পুৰুষ	454	1	LES0118786	ফটো উপলব্ধ	নাম : অসিতা ঠাকুৰ পিতাৰ নাম: অনুৰোধ ঠাকুৰ ঘৰ নং : 355 বয়স : 20 লিঙ্গ : মহিলা	455	1	LES0119214	ফটো উপলব্ধ	নাম : সাজিতা বেগম পিতাৰ নাম: আব্দুল ৰজক সেখ ঘৰ নং : 368 বয়স : 20 লিঙ্গ : মহিলা
456	1	LES0119289	ফটো উপলব্ধ	নাম : সঞ্জনা সিং পিতাৰ নাম: ৰাম সিং ঘৰ নং : 370 বয়স : 22 লিঙ্গ : মহিলা	457	1	LES0120055	ফটো উপলব্ধ	নাম : অভিমান্য তাঁতি পিতাৰ নাম: গজেন্দ্র তাঁতি ঘৰ নং : 300 ক বয়স : 26 লিঙ্গ : পুৰুষ	458	1	LES0120063	ফটো উপলব্ধ	নাম : সীমা তাঁতি স্বামীৰ নাম: অভিমান্য তাঁতি ঘৰ নং : 300 ক বয়স : 26 লিঙ্গ : মহিলা
459	1	LES0120584	ফটো উপলব্ধ	নাম : চিত তাঁতি মাতৃৰ নাম: জৃতিকা তাঁতি ঘৰ নং : 289 বয়স : 18 লিঙ্গ : পুৰুষ	460	1	LES0130948	ফটো উপলব্ধ	নাম : অংক তাঁতি মাতৃৰ নাম: মাইনা তাঁতি ঘৰ নং : 318 বয়স : 23 লিঙ্গ : পুৰুষ	461	1	LES0131060	ফটো উপলব্ধ	নাম : মণিকা তাঁতি মাতৃৰ নাম: মাইনা তাঁতি ঘৰ নং : 318 বয়স : 28 লিঙ্গ : মহিলা
462	1	LES0131136	ফটো উপলব্ধ	নাম : জয়মতী তাঁতি স্বামীৰ নাম: শক্তি তাঁতি ঘৰ নং : 302 বয়স : 33 লিঙ্গ : মহিলা	463	1	LES0131169	ফটো উপলব্ধ	নাম : নানক তাঁতি পিতাৰ নাম: মংলো তাঁতি ঘৰ নং : 318 বয়স : 30 লিঙ্গ : পুৰুষ	464	1	LES0131250	ফটো উপলব্ধ	নাম : পাউলচ কেৰ্কেটা পিতাৰ নাম: থমাচ কেৰ্কেটা ঘৰ নং : 348 বয়স : 27 লিঙ্গ : পুৰুষ
465	1	LES0131284	ফটো উপলব্ধ	নাম : প্ৰিয়া বানিয়া স্বামীৰ নাম: গণেশ তাঁতি ঘৰ নং : 282 বয়স : 24 লিঙ্গ : মহিলা	466	1	LES0140012	ফটো উপলব্ধ	নাম : দৰ্পন উৰাং পিতাৰ নাম: শুক্ৰো উৰাং ঘৰ নং : 387 বয়স : 18 লিঙ্গ : পুৰুষ	467	1	LES0146100	ফটো উপলব্ধ	নাম : চান বাউৰী পিতাৰ নাম: নন্দ বাউৰী ঘৰ নং : 323 বয়স : 35 লিঙ্গ : পুৰুষ
468	1	LES0152314	ফটো উপলব্ধ	নাম : ৰোহিত উৰাং পিতাৰ নাম: সুনীল উৰাং ঘৰ নং : 387 বয়স : 18 লিঙ্গ : পুৰুষ	469	1	LES0152439	ফটো উপলব্ধ	নাম : গীতা বাউৰী স্বামীৰ নাম: চনু বাউৰী ঘৰ নং : 323 বয়স : 28 লিঙ্গ : মহিলা	470	1	LES0152660	ফটো উপলব্ধ	নাম : সুমন কুমী স্বামীৰ নাম: দীপ কুমী ঘৰ নং : 319 বয়স : 26 লিঙ্গ : মহিলা
471	1	LES0153510	ফটো উপলব্ধ	নাম : শংকৰ উৰাং পিতাৰ নাম: চঞ্চুৰা উৰাং ঘৰ নং : 296 বয়স : 21 লিঙ্গ : পুৰুষ	472	1	LES0159194	ফটো উপলব্ধ	নাম : সুকমতি তনয় স্বামীৰ নাম: আনন্দ উৰাং ঘৰ নং : 302 ক বয়স : 43 লিঙ্গ : মহিলা	473	1	LES0160275	ফটো উপলব্ধ	নাম : মাইকেল খাৰিয়া মাতৃৰ নাম: বধনি খাৰিয়া ঘৰ নং : 344 বয়স : 29 লিঙ্গ : পুৰুষ
474	1	LES0160283	ফটো উপলব্ধ	নাম : লক্ষ্মী খাৰিয়া স্বামীৰ নাম: মাইকেল খাৰিয়া ঘৰ নং : 344 বয়স : 26 লিঙ্গ : মহিলা	475	1	LES0160663	ফটো উপলব্ধ	নাম : মৌচুমী দাস স্বামীৰ নাম: ভূপেন কৰ্মকাৰ ঘৰ নং : 373 বয়স : 25 লিঙ্গ : মহিলা	476	1	LES0160796	ফটো উপলব্ধ	নাম : মহিমা উৰাং পিতাৰ নাম: চঞ্চুৰা উৰাং ঘৰ নং : 296 বয়স : 25 লিঙ্গ : মহিলা



477	1	LES0161067	ফটো উপলব্ধ	নাম : দীপালী পৰজা স্বামীৰ নাম: বিজয় পৰজা ঘৰ নং : 309 বয়স : 32 লিঙ্গ : মহিলা	478	1	LES0163790	ফটো উপলব্ধ	নাম : জ্যোতি গড় পিতাৰ নাম: লালু গড় ঘৰ নং : 371 ক বয়স : 25 লিঙ্গ : মহিলা	#1 479	1	LES0164608	ফটো উপলব্ধ	নাম : বিশাল তাঁতি পিতাৰ নাম: মাসী তাঁতি ঘৰ নং : 377 বয়স : 30 লিঙ্গ : পুৰুষ
480	1	LES0165233	ফটো উপলব্ধ	নাম : সুমন তাঁতি অঞ্জু স্বামীৰ নাম: অৰুণ তাঁতি ঘৰ নং : 234 ক বয়স : 30 লিঙ্গ : মহিলা	481	1	LES0176396	ফটো উপলব্ধ	নাম : কাৰান তাঁতি পিতাৰ নাম: জগৰনাথ তাঁতি ঘৰ নং : 338 বয়স : 29 লিঙ্গ : পুৰুষ	482	1	LES0176446	ফটো উপলব্ধ	নাম : কৰন উৰাং মাতৃৰ নাম: বৃপেশ উৰাং ঘৰ নং : 341 বয়স : 21 লিঙ্গ : পুৰুষ
483	1	LES0176909	ফটো উপলব্ধ	নাম : সনম তাঁতি পিতাৰ নাম: কিশোৰ তাঁতি ঘৰ নং : 284 বয়স : 25 লিঙ্গ : মহিলা	484	1	LES0177022	ফটো উপলব্ধ	নাম : ৰোহিত তাঁতি মাতৃৰ নাম: শান্তি তাঁতি ঘৰ নং : 286 বয়স : 22 লিঙ্গ : পুৰুষ	485	1	LES0177196	ফটো উপলব্ধ	নাম : হৰেন ভূমিজ মাতৃৰ নাম: পদ্মাবতী ভূমিজ ঘৰ নং : 351 বয়স : 37 লিঙ্গ : পুৰুষ
486	1	LES0177261	ফটো উপলব্ধ	নাম : সনম উৰাং পিতাৰ নাম: বাগৰসাই উৰাং ঘৰ নং : 330 বয়স : 20 লিঙ্গ : পুৰুষ	487	1	LES0177352	ফটো উপলব্ধ	নাম : প্ৰীতম মুড়া অন্যান্য: মাংৰা মুড়া ঘৰ নং : 337 বয়স : 34 লিঙ্গ : পুৰুষ	488	1	LES0177386	ফটো উপলব্ধ	নাম : ৰিমা তাঁতি পিতাৰ নাম: সঞ্জিত তাঁতি ঘৰ নং : 332 বয়স : 23 লিঙ্গ : মহিলা
489	1	LES0177444	ফটো উপলব্ধ	নাম : জোহান উৰাং পিতাৰ নাম: তনুশ উৰাং ঘৰ নং : 240 ক বয়স : 29 লিঙ্গ : পুৰুষ	490	1	LES0179150	ফটো উপলব্ধ	নাম : প্ৰিয়ংকা কৰ্মকাৰ স্বামীৰ নাম: পদুম তাঁতি ঘৰ নং : 101 বয়স : 25 লিঙ্গ : মহিলা	491	1	LES0179291	ফটো উপলব্ধ	নাম : মিলন তাঁতি পিতাৰ নাম: ৰাজেশ তাঁতি ঘৰ নং : 338 ক বয়স : 24 লিঙ্গ : পুৰুষ
492	1	LES0179333	ফটো উপলব্ধ	নাম : ৰাহুল তাঁতি মাতৃৰ নাম: চিনামি তাঁতি ঘৰ নং : 332 বয়স : 37 লিঙ্গ : পুৰুষ	493	1	LES0179481	ফটো উপলব্ধ	নাম : জন্নি কৰ্মকাৰ অন্যান্য: মিন কৰ্মকাৰ ঘৰ নং : 328 বয়স : 35 লিঙ্গ : পুৰুষ	494	1	LES0179499	ফটো উপলব্ধ	নাম : কৃষ্ণ তাঁতি পিতাৰ নাম: উৰণ তাঁতি ঘৰ নং : 101 বয়স : 22 লিঙ্গ : পুৰুষ
495	1	LES0179598	ফটো উপলব্ধ	নাম : সোনিয়া তাঁতি পিতাৰ নাম: উৰণ তাঁতি ঘৰ নং : 101 বয়স : 25 লিঙ্গ : মহিলা	496	1	LES0179614	ফটো উপলব্ধ	নাম : মনিতা তাঁতি স্বামীৰ নাম: কমল তাঁতি ঘৰ নং : 350 ক বয়স : 28 লিঙ্গ : মহিলা	497	1	LES0180430	ফটো উপলব্ধ	নাম : অবিসেখু গৌড়ায়া মাতৃৰ নাম: এমালৈ গুড়ায়া ঘৰ নং : 240 ক বয়স : 20 লিঙ্গ : পুৰুষ
498	1	LES0180505	ফটো উপলব্ধ	নাম : সুনীল তাঁতি পিতাৰ নাম: বিক্ৰম তাঁতি ঘৰ নং : 303 ক বয়স : 33 লিঙ্গ : পুৰুষ	499	1	LES0180943	ফটো উপলব্ধ	নাম : অৰুণ উৰাং পিতাৰ নাম: লাহু উৰাং ঘৰ নং : 281 বয়স : 22 লিঙ্গ : পুৰুষ	500	1	LES0181180	ফটো উপলব্ধ	নাম : পৰদম তাঁতি পিতাৰ নাম: উৰণ তাঁতি ঘৰ নং : 101 বয়স : 27 লিঙ্গ : পুৰুষ
501	1	LES0181321	ফটো উপলব্ধ	নাম : সনাতন তাঁতি মাতৃৰ নাম: সাবিত্ৰী তাঁতি ঘৰ নং : 301 বয়স : 22 লিঙ্গ : পুৰুষ	502	1	LES0181446	ফটো উপলব্ধ	নাম : অঞ্জনা তাঁতি স্বামীৰ নাম: সুনিল তাঁতি ঘৰ নং : 303 ক বয়স : 29 লিঙ্গ : মহিলা	503	1	LES0181453	ফটো উপলব্ধ	নাম : দীপা তাঁতি পিতাৰ নাম: কিশোৰ তাঁতি ঘৰ নং : 284 বয়স : 21 লিঙ্গ : মহিলা
504	1	LES0181503	ফটো উপলব্ধ	নাম : সনয়না তাঁতি পিতাৰ নাম: কিশোৰ তাঁতি ঘৰ নং : 284 বয়স : 27 লিঙ্গ : মহিলা	505	1	LES0181537	ফটো উপলব্ধ	নাম : অভিষেক তাঁতি পিতাৰ নাম: কিশোৰ তাঁতি ঘৰ নং : 284 বয়স : 23 লিঙ্গ : পুৰুষ	506	1	LES0199042	ফটো উপলব্ধ	নাম : কৰুণা তাঁতি পিতাৰ নাম: ধনিৰাম তাঁতি ঘৰ নং : 286 বয়স : 32 লিঙ্গ : মহিলা



507	1	LES0200055
নাম : পিন্টু কৰ্মকাৰ অন্যান্য: পিনোমী কৰ্মকাৰ ঘৰ নং : 328 বয়স : 32 লিঙ্গ : পুৰুষ		ফটো উপলব্ধ

508	1	LES0200253
নাম : অভয় কুমাৰ সিং পিতাৰ নাম: মনোজ কুঃ সিং ঘৰ নং : 370 বয়স : 20 লিঙ্গ : পুৰুষ		ফটো উপলব্ধ



509	1	LES0202978
নাম : মুস্কান বালিকী পিতাৰ নাম : সন্তোষ বালিকী ঘৰ নং : 380 বয়স : 19 লিঙ্গ : মহিলা		ফটো উপলব্ধ

510	1	LES0209817
নাম : ৰেনু বালিকী স্বামীৰ নাম : লাভ বালিকী ঘৰ নং : 380 খ বয়স : 30 লিঙ্গ : মহিলা		ফটো উপলব্ধ

ভোটাৰৰ সাৰাংশ							
A) ভোটাৰৰ সংখ্যা							
	তালিকাৰ প্ৰকাৰ	তালিকাৰ চিনাক্তকৰণ	ভোটাৰৰ সংখ্যা				
			পুৰুষ	মহিলা	ওয় লিঙ্গ	মুঠ	
I	মূল তালিকা	মূল তালিকা	বিশেষ সংশোধন, 2026 চনৰ পূৰ্বৰ 2025 চনৰ মূল তালিকাৰ লগত থকা সংযোজন সমূহ একত্ৰিতকৰণ কৰা তালিকা।	190	256	0	446
II	যোগ তালিকা	পৰিপূৰক 1	বিশেষ সংক্ষিপ্ত সংশোধন, 2026	35	27	0	62
		পৰিপূৰক 2	অনবিচ্ছিন্ন সংশোধন 2026	0	2	0	2
			মুঠ	35	29	0	64
III	বিয়োজন তালিকা	পৰিপূৰক 1	বিশেষ সংক্ষিপ্ত সংশোধন, 2026	12	15	0	27
		পৰিপূৰক 2	অনবিচ্ছিন্ন সংশোধন 2026	0	1	0	1
			মুঠ	12	16	0	28
IV	লিংগ ক্ষেত্ৰত পৰিবৰ্তনৰ বাবে পাৰ্থক্য			-1	1	0	0
এই সংশোধনৰ পিছত ভোটাৰ তালিকাত ভোটাৰৰ মুঠ সংখ্যা (I+II-III+IV)				212	270	0	482
B) শুধৰনীৰ সংখ্যা							
তালিকাৰ প্ৰকাৰ	তালিকাৰ চিনাক্তকৰণ	শুধৰনীৰ সংখ্যা					
পৰিপূৰক 1	বিশেষ সংক্ষিপ্ত সংশোধন, 2026	41					
পৰিপূৰক 2	অনবিচ্ছিন্ন সংশোধন 2026	0					
	মুঠ	41					

নিৰ্বাচক পঞ্জীয়ন বিষয়াৰ স্বাক্ষৰ

E-মূত, S-স্থানান্তৰিত/ বাসস্থান পৰিবৰ্তন, R-প্ৰতিলিপি, M-নিখোজ, Q-অযোগ্য