



ভোটাৰ তালিকা 2026 S03 অসম

বিধানসভা সমষ্টিৰ নম্বৰ, নাম আৰু সংৰক্ষণৰ স্থিতি : 84 - ডিগবৈ (সাধাৰণ)		খণ্ড নং : 27																			
এই বিধানসভা সমষ্টিত কোন সংসদীয় সমষ্টিৰ অন্তৰ্গত তাৰ নম্বৰ, নাম আৰু সংৰক্ষণ স্থিতি : 13 - ডিব্ৰুগড় (সাধাৰণ)																					
1. সংশোধনৰ বিৱৰণ																					
সংশোধনৰ বছৰ	2026	তালিকাৰ চিনাক্তকৰণ																			
ভিত্তি তাৰিখ	01-04-2026	বিশেষ সংশোধন, 2026 চনৰ পূৰ্বৰ 2025 চনৰ মূল তালিকাৰ লগত থকা সংযোজন সমূহ একত্ৰিতকৰণ কৰা তালিকা।																			
সংশোধনৰ প্ৰকাৰ	বিশেষ সংশোধন 2026																				
প্ৰকাশনৰ তাৰিখ	23-03-2026																				
2. খণ্ড আৰু ভোটগ্ৰহন কেন্দ্ৰৰ বিৱৰণ																					
খণ্ডৰ অন্তৰ্গত এলেকা সমূহৰ নম্বৰ আৰু নাম																					
1-11নং লাইন		<table style="width: 100%; border-collapse: collapse;"> <tr> <td style="width: 50%;">মূল চহৰ/গাওঁ</td> <td style="width: 50%;">: বগাপানী টি.ই</td> </tr> <tr> <td>ৱাৰ্ড নং</td> <td>:</td> </tr> <tr> <td>ডাকঘৰ</td> <td>: ডিগবৈ</td> </tr> <tr> <td>পুলিচ থানা</td> <td>: ডিগবৈ</td> </tr> <tr> <td>ব্লক</td> <td>: ডিগবৈ</td> </tr> <tr> <td>ৰাজহ চক্ৰ</td> <td>: তিনিচুকীয়া</td> </tr> <tr> <td>জিলা</td> <td>: তিনিচুকীয়া</td> </tr> <tr> <td>পিনকোড</td> <td>: 786171</td> </tr> </table>				মূল চহৰ/গাওঁ	: বগাপানী টি.ই	ৱাৰ্ড নং	:	ডাকঘৰ	: ডিগবৈ	পুলিচ থানা	: ডিগবৈ	ব্লক	: ডিগবৈ	ৰাজহ চক্ৰ	: তিনিচুকীয়া	জিলা	: তিনিচুকীয়া	পিনকোড	: 786171
মূল চহৰ/গাওঁ	: বগাপানী টি.ই																				
ৱাৰ্ড নং	:																				
ডাকঘৰ	: ডিগবৈ																				
পুলিচ থানা	: ডিগবৈ																				
ব্লক	: ডিগবৈ																				
ৰাজহ চক্ৰ	: তিনিচুকীয়া																				
জিলা	: তিনিচুকীয়া																				
পিনকোড	: 786171																				
3. ভোটগ্ৰহন কেন্দ্ৰৰ বিৱৰণ																					
ভোটগ্ৰহন কেন্দ্ৰৰ নম্বৰ আৰু নাম :		ভোটগ্ৰহন কেন্দ্ৰৰ প্ৰকাৰ (পুৰুষ/মহিলা/সাধাৰণ)		সাধাৰণ																	
27 - বগাপানী টি.ই. প্ৰাথমিক বিদ্যালয়(অসমীয়া শাখা)		খণ্ডৰ অন্তৰ্গত সহায়ক ভোটগ্ৰহন কেন্দ্ৰৰ সংখ্যা :		0																	
ভোটগ্ৰহন কেন্দ্ৰৰ ঠিকনা :																					
বগাপানী টি.ই. প্ৰাথমিক বিদ্যালয়(অসমীয়া শাখা), কোঠালী নং ১, বগাপানী টি.ই., ডাকঘৰ- বগাপানী, থানা - ডিগবৈ, জিলা - তিনিচুকীয়া, পিন -৭৮৬১৭১																					
4. ভোটাৰৰ সংখ্যা																					
আৰম্ভনি ক্ৰমিক নং	শেষ ক্ৰমিক নং	মুঠ ভোটাৰ																			
		পুৰুষ	মহিলা	৩য় লিঙ্গ	মুঠ																
1	985	374	461	0	835																

নিৰ্বাচক পঞ্জীয়ন বিষয়াৰ স্বাক্ষৰ

Nazri Naksha

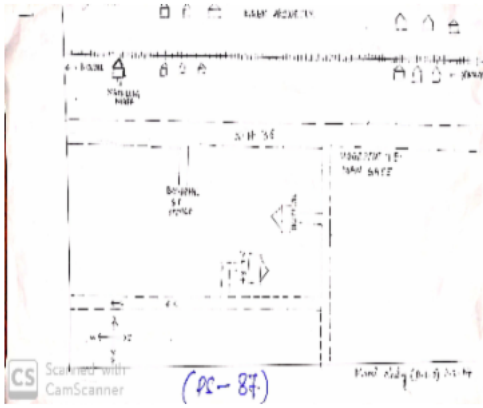

Google Map View

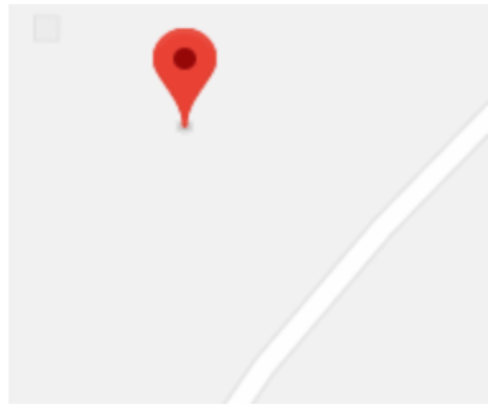

Polling Station Building Front View



ভোটগ্ৰহন কেন্দ্ৰৰ সন্মুখৰ দৃশ্য



Cad View

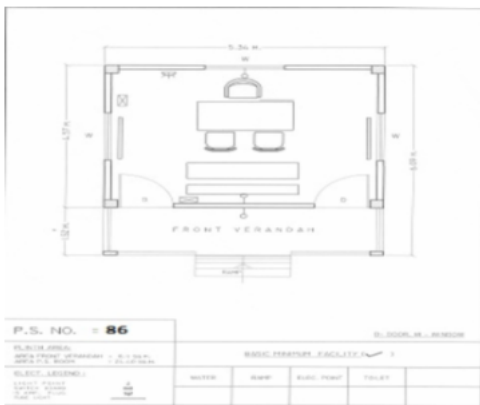

Key MAP View

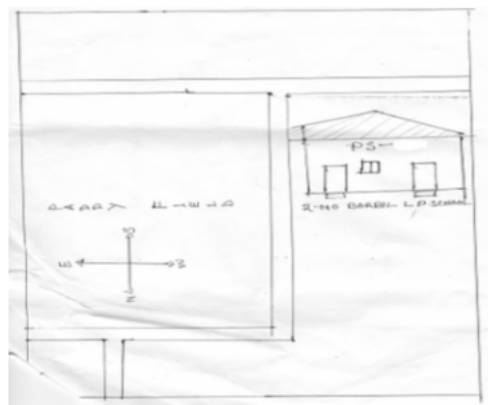



1 নাম : ৰাজ কান্দিৰ পিতাৰ নাম: মাংৰা বুধুৱা ঘৰ নং : 003 বয়স : 23 লিঙ্গ : পুৰুষ	LES0089110 ফটো উপলব্ধ	2 নাম : সুনীতা কান্দিৰ স্বামীৰ নাম: ৰাজু কান্দিৰ ঘৰ নং : 003 বয়স : 21 লিঙ্গ : মহিলা	LES0089136 ফটো উপলব্ধ	3 নাম : বিনীতা হৰ পিতাৰ নাম: উইলিয়াম হৰ ঘৰ নং : 7 বয়স : 20 লিঙ্গ : মহিলা	LES0062455 ফটো উপলব্ধ
4 নাম : চুমি তাঁতী স্বামীৰ নাম: বানী তাঁতী ঘৰ নং : 11 বয়স : 37 লিঙ্গ : মহিলা	LES0099119 ফটো উপলব্ধ	5 নাম : মীনা সুৰজা স্বামীৰ নাম: সুৰেশ সন্সিংগ ঘৰ নং : 11 বয়স : 34 লিঙ্গ : মহিলা	LES0105957 ফটো উপলব্ধ	6 নাম : কৰন পুৰ্তি পিতাৰ নাম: সানিকা হাৰছিং ঘৰ নং : 11 বয়স : 33 লিঙ্গ : পুৰুষ	LES0104562 ফটো উপলব্ধ
7 নাম : হৰেন্দ্ৰ মালী পিতাৰ নাম: মনো মালী ঘৰ নং : 11 নো লাইন বয়স : 30 লিঙ্গ : পুৰুষ	LES0046417 ফটো উপলব্ধ	8 নাম : মুনী হোৰো পিতাৰ নাম: সানিকা লালা ঘৰ নং : 12 বয়স : 23 লিঙ্গ : মহিলা	JMV1159375 ফটো উপলব্ধ	9 নাম : বান্ধনী নায়ক স্বামীৰ নাম: নন্দু কেৰ্কেটা ঘৰ নং : 12 বয়স : 23 লিঙ্গ : মহিলা	LES0104604 ফটো উপলব্ধ
10 নাম : পুনাই টপ্প পিতাৰ নাম: সোমা টপ্প ঘৰ নং : 22 বয়স : 39 লিঙ্গ : পুৰুষ	LES0103325 ফটো উপলব্ধ	E 11 নাম : বিৰ্শা মাংৰা পিতাৰ নাম: মাংৰা বিৰ্শা ঘৰ নং : 22 বয়স : 37 লিঙ্গ : পুৰুষ	LES0098657 ফটো উপলব্ধ	12 নাম : দীপক গোৱালা মাতৃৰ নাম: মুনী মাংৰা ঘৰ নং : 22 বয়স : 23 লিঙ্গ : পুৰুষ	LES0104612 ফটো উপলব্ধ
13 নাম : সানি গোৱালা পিতাৰ নাম: সোহৰায বিৰ্শা ঘৰ নং : 22 বয়স : 22 লিঙ্গ : মহিলা	LES0103168 ফটো উপলব্ধ	14 নাম : সুগী সুকৰাম পিতাৰ নাম: সুকৰাম বাজনাথ ঘৰ নং : 23 বয়স : 34 লিঙ্গ : মহিলা	LES0103317 ফটো উপলব্ধ	15 নাম : মনি গণ্ডসা স্বামীৰ নাম: দিনেশ মাৰি ঘৰ নং : 23 বয়স : 29 লিঙ্গ : মহিলা	LES0097022 ফটো উপলব্ধ
16 নাম : হলেনা নাগ স্বামীৰ নাম: বিজয় মুণ্ডা ঘৰ নং : 23 বয়স : 24 লিঙ্গ : মহিলা	LES0098509 ফটো উপলব্ধ	17 নাম : সোমবাৰী কেৰ্কেটা পিতাৰ নাম: মঙ্গলনাথ কেৰ্কেটা ঘৰ নং : 23 বয়স : 22 লিঙ্গ : মহিলা	LES0101824 ফটো উপলব্ধ	18 নাম : আশ্ৰিতা পুৰ্তি স্বামীৰ নাম: ৰোহিত পুৰ্তি ঘৰ নং : 24 বয়স : 25 লিঙ্গ : মহিলা	LES0097238 ফটো উপলব্ধ
19 নাম : মঙ্গল নাথ কেৰ্কেটা পিতাৰ নাম: ফ্ৰানচিছ চন্দুলাল ঘৰ নং : 25 বয়স : 44 লিঙ্গ : পুৰুষ	LES0103150 ফটো উপলব্ধ	20 নাম : কেলেনা নাগ স্বামীৰ নাম: অমুশ নাগ ঘৰ নং : 25 বয়স : 30 লিঙ্গ : মহিলা	LES0098319 ফটো উপলব্ধ	21 নাম : ফুলতুলি নায়ক স্বামীৰ নাম: শিব নায়ক ঘৰ নং : 32 বয়স : 20 লিঙ্গ : মহিলা	LES0102004 ফটো উপলব্ধ
22 নাম : অনিমা কৰ্মকাৰ স্বামীৰ নাম: পৰেশ কৰ্মকাৰ ঘৰ নং : 33 বয়স : 26 লিঙ্গ : মহিলা	LES0096925 ফটো উপলব্ধ	23 নাম : ছবিয়া মুণ্ডা স্বামীৰ নাম: বাংগো মুণ্ডা ঘৰ নং : 34 বয়স : 30 লিঙ্গ : মহিলা	LES0097378 ফটো উপলব্ধ	24 নাম : জয়মতী কৰ্মকাৰ পিতাৰ নাম: চন্দন কৰ্মকাৰ ঘৰ নং : 34 বয়স : 25 লিঙ্গ : মহিলা	LES0097014 ফটো উপলব্ধ
25 নাম : অনামিকা ওৰিয়া পিতাৰ নাম: বিষ্ণু ওৰিয়া ঘৰ নং : 34 বয়স : 21 লিঙ্গ : মহিলা	LES0097212 ফটো উপলব্ধ	26 নাম : নিৰ্জলা পুৰ্তি পিতাৰ নাম: সুকৰাম পুৰ্তি ঘৰ নং : 34 বয়স : 21 লিঙ্গ : মহিলা	LES0097220 ফটো উপলব্ধ	27 নাম : টেৰেসা ওৰিয়া পিতাৰ নাম: বেঞ্জামিন নাথনেল ঘৰ নং : 36 বয়স : 21 লিঙ্গ : মহিলা	LES0082008 ফটো উপলব্ধ
28 নাম : বীশী নাগ স্বামীৰ নাম: অজয় গোৱালা ঘৰ নং : 44 বয়স : 28 লিঙ্গ : মহিলা	LES0097410 ফটো উপলব্ধ	29 নাম : নেহা গোৰৈঠ পিতাৰ নাম: নন্দু ভোংদো ঘৰ নং : 44 বয়স : 25 লিঙ্গ : মহিলা	LES0098459 ফটো উপলব্ধ	30 নাম : সুসেনা মুণ্ডা পিতাৰ নাম: বটে এতোবা ঘৰ নং : 44 বয়স : 24 লিঙ্গ : মহিলা	LES0097402 ফটো উপলব্ধ



31 নাম : সৰিতা বৰিশা স্বামীৰ নাম : সুৰেশ ওৰিয়া ঘৰ নং : 44 বয়স : 21 লিঙ্গ : মহিলা	LES0097501 ফটো উপলব্ধ	32 নাম : মুনী নাগ স্বামীৰ নাম : সোমা নাগ ঘৰ নং : 45 বয়স : 32 লিঙ্গ : মহিলা	LES0098624 ফটো উপলব্ধ	33 নাম : অঞ্জলী গগৈ স্বামীৰ নাম : ভাগৱ গগৈ ঘৰ নং : 60 বয়স : 29 লিঙ্গ : মহিলা	LES0031674 ফটো উপলব্ধ
34 নাম : মংগলী চৰিন স্বামীৰ নাম : ভোংলা গোৱালা ঘৰ নং : 66 বয়স : 32 লিঙ্গ : মহিলা	LES0098640 ফটো উপলব্ধ	35 নাম : বাহামনি মুণ্ডা স্বামীৰ নাম : দিগন্ত মুণ্ডা ঘৰ নং : 115 বয়স : 28 লিঙ্গ : মহিলা	JMV0118752 ফটো উপলব্ধ	36 নাম : সুকৰাম সুকৰাম পিতাৰ নাম : সুকৰাম মাংৰা ঘৰ নং : 118 বয়স : 46 লিঙ্গ : পুৰুষ	JMV1522861 ফটো উপলব্ধ
S 37 নাম : নিধী পাণ্ডে পিতাৰ নাম : ওম প্ৰকাশ পাণ্ডে ঘৰ নং : 142 বয়স : 26 লিঙ্গ : মহিলা	JMV0410514 ফটো উপলব্ধ	E 38 নাম : মংগ্ৰী সনিকু স্বামীৰ নাম : কমা মুণ্ডা ঘৰ নং : 176 বয়স : 64 লিঙ্গ : মহিলা	JMV0431163 ফটো উপলব্ধ	39 নাম : সোমা মুণ্ডা পিতাৰ নাম : কমা মুণ্ডা ঘৰ নং : 176 বয়স : 41 লিঙ্গ : পুৰুষ	JMV0427310 ফটো উপলব্ধ
40 নাম : সুসিকা কৰ্মা স্বামীৰ নাম : সোমা মুণ্ডা ঘৰ নং : 176 বয়স : 37 লিঙ্গ : মহিলা	JMV0428490 ফটো উপলব্ধ	41 নাম : সনিকা মুণ্ডা পিতাৰ নাম : বিটা মুণ্ডা ঘৰ নং : 185 বয়স : 36 লিঙ্গ : পুৰুষ	JMV0412106 ফটো উপলব্ধ	42 নাম : বিন্দী হৰো স্বামীৰ নাম : সনিকা মুণ্ডা ঘৰ নং : 185 বয়স : 34 লিঙ্গ : মহিলা	JMV0412049 ফটো উপলব্ধ
43 নাম : প্ৰেম কাইতা পিতাৰ নাম : চামেল জহান ঘৰ নং : 192 বয়স : 27 লিঙ্গ : পুৰুষ	JMV0299172 ফটো উপলব্ধ	44 নাম : তোশ হোৰো পিতাৰ নাম : লোহৰসিংহ কুড়িয়া ঘৰ নং : 199 বয়স : 41 লিঙ্গ : পুৰুষ	JMV8134563 ফটো উপলব্ধ	45 নাম : হেলনা হৰ পিতাৰ নাম : তচু হৰ ঘৰ নং : 197 বয়স : 37 লিঙ্গ : মহিলা	JMV0175257 ফটো উপলব্ধ
46 নাম : যোচেপ নাগ পিতাৰ নাম : মাংৰা নাগ ঘৰ নং : 201 এ বয়স : 35 লিঙ্গ : পুৰুষ	JMV0299156 ফটো উপলব্ধ	47 নাম : মংগল মুণ্ডা পিতাৰ নাম : শুক্ৰ মুণ্ডা ঘৰ নং : 209 জি বয়স : 28 লিঙ্গ : পুৰুষ	JMV0414771 ফটো উপলব্ধ	48 নাম : সোবনী ভেংৰা পিতাৰ নাম : গিদিয়ন ভেংৰা ঘৰ নং : 222 বয়স : 22 লিঙ্গ : মহিলা	LES0098483 ফটো উপলব্ধ
49 নাম : ববিতা কৈথ স্বামীৰ নাম : প্ৰেম কৈথ ঘৰ নং : 223 বয়স : 26 লিঙ্গ : মহিলা	JMV0452169 ফটো উপলব্ধ	S 50 নাম : বোৰোথা পুথী স্বামীৰ নাম : প্ৰভাট পুথী ঘৰ নং : 230 বয়স : 38 লিঙ্গ : মহিলা	JMV0447912 ফটো উপলব্ধ	51 নাম : পুষ্প গোৱালা স্বামীৰ নাম : সুৰজ লগন ঘৰ নং : 232 বয়স : 26 লিঙ্গ : মহিলা	LES0090035 ফটো উপলব্ধ
52 নাম : কিৰন নাইক স্বামীৰ নাম : ৰাঘব পুৰ্তি ঘৰ নং : 232 বয়স : 24 লিঙ্গ : মহিলা	LES0098475 ফটো উপলব্ধ	53 নাম : বীশী মাংৰা স্বামীৰ নাম : সামাইল মাৰ্ক ঘৰ নং : 233 বয়স : 37 লিঙ্গ : মহিলা	LES0091074 ফটো উপলব্ধ	54 নাম : সুচিলা তাঁতি স্বামীৰ নাম : সুৰেশ তাঁতি ঘৰ নং : 239 বয়স : 33 লিঙ্গ : মহিলা	JMV0414227 ফটো উপলব্ধ
55 নাম : সিল্পীনা বাৰ্লা পিতাৰ নাম : কুশল বাৰ্লা ঘৰ নং : 265 বয়স : 21 লিঙ্গ : মহিলা	LES0096677 ফটো উপলব্ধ	56 নাম : লচমন উৰাং পিতাৰ নাম : হৰু উৰাং ঘৰ নং : 283 বয়স : 31 লিঙ্গ : পুৰুষ	JMV0315614 ফটো উপলব্ধ	57 নাম : সচিন উৰাং পিতাৰ নাম : সৰু উৰাং ঘৰ নং : 283 বয়স : 28 লিঙ্গ : পুৰুষ	JMV0315630 ফটো উপলব্ধ
58 নাম : এৰ্শা হৰ স্বামীৰ নাম : উইলসন হৰ ঘৰ নং : 305 বয়স : 27 লিঙ্গ : মহিলা	LES0089177 ফটো উপলব্ধ	59 নাম : গংস পুৰ্তি পিতাৰ নাম : সুকৰাম এতোবা ঘৰ নং : 307 বয়স : 19 লিঙ্গ : পুৰুষ	LES0103697 ফটো উপলব্ধ	60 নাম : নন্দ চাওঁতাল পিতাৰ নাম : ৰাজেন চাওঁতাল ঘৰ নং : 324 বয়স : 31 লিঙ্গ : পুৰুষ	LES0095380 ফটো উপলব্ধ



61 নাম : শিবানী মুণ্ডা পিতাৰ নাম: সুকৰাম বীৰা ঘৰ নং : 324 বয়স : 22 লিঙ্গ : মহিলা	JMV1164094 ফটো উপলব্ধ	62 নাম : সন্দা সানিকা পিতাৰ নাম: সানিকা মুণ্ডা ঘৰ নং : 335 বয়স : 33 লিঙ্গ : পুৰুষ	LES0093658 ফটো উপলব্ধ	63 নাম : মানৱেল মুণ্ডা পিতাৰ নাম: নৱাশী মুণ্ডা ঘৰ নং : 359 বয়স : 25 লিঙ্গ : পুৰুষ	LES0050484 ফটো উপলব্ধ
64 নাম : মাংৰা হিন্দু পিতাৰ নাম: হিন্দু আসৌ ঘৰ নং : 360 বয়স : 33 লিঙ্গ : পুৰুষ	LES0066738 ফটো উপলব্ধ	65 নাম : সুনিতা মুড়া স্বামীৰ নাম: মাংৰা হিন্দু ঘৰ নং : 360 বয়স : 29 লিঙ্গ : মহিলা	LES0066712 ফটো উপলব্ধ	66 নাম : পুষ্প সুৰুকেট পিতাৰ নাম: হিন্দু আসৌ ঘৰ নং : 360 বয়স : 28 লিঙ্গ : মহিলা	LES0066688 ফটো উপলব্ধ
67 নাম : বিশাল ওৰিয়া পিতাৰ নাম: বটে ওৰিয়া ঘৰ নং : 366 বয়স : 27 লিঙ্গ : পুৰুষ	LES0055624 ফটো উপলব্ধ	68 নাম : নিংডিয়া শৌৰা স্বামীৰ নাম: বিশাল ওৰিয়া ঘৰ নং : 366 বয়স : 24 লিঙ্গ : মহিলা	LES0055582 ফটো উপলব্ধ	#2 69 নাম : সেৰোফিনা মুদ্ৰী মাতৃৰ নাম: সোমবাৰী সন্জা ঘৰ নং : 368 বয়স : 22 লিঙ্গ : মহিলা	LES0057026 ফটো উপলব্ধ
70 নাম : সানিকা পুৰ্তি পিতাৰ নাম: সাধু বুধুৱা ঘৰ নং : 394 বয়স : 30 লিঙ্গ : পুৰুষ	LES0066530 ফটো উপলব্ধ	71 নাম : সীতা গোপী স্বামীৰ নাম: সানিকা পুৰ্তি ঘৰ নং : 394 বয়স : 29 লিঙ্গ : মহিলা	LES0066522 ফটো উপলব্ধ	S 72 নাম : জাকৰিয়া পুৰ্তি মাতৃৰ নাম: ৰম পুৰ্তি ঘৰ নং : 394 বয়স : 38 লিঙ্গ : পুৰুষ	JMV8134574 ফটো উপলব্ধ
73 নাম : সোমবাৰী শংকৰ স্বামীৰ নাম: মাচেল গংচো ঘৰ নং : 395 বয়স : 29 লিঙ্গ : মহিলা	LES0062554 ফটো উপলব্ধ	74 নাম : ৰিপেন লুক্রা পিতাৰ নাম: ঠদীউস লুকাশ ঘৰ নং : 397 বয়স : 33 লিঙ্গ : পুৰুষ	LES0060483 ফটো উপলব্ধ	75 নাম : ৰোবাৰ্ট লুক্রা পিতাৰ নাম: ঠদীউস লুকাশ ঘৰ নং : 397 বয়স : 24 লিঙ্গ : পুৰুষ	LES0060475 ফটো উপলব্ধ
76 নাম : তাৰামনি বেষ্টা স্বামীৰ নাম: ৰিপেন লুক্রা ঘৰ নং : 397 বয়স : 24 লিঙ্গ : মহিলা	LES0060509 ফটো উপলব্ধ	77 নাম : অমলেন তিৰ স্বামীৰ নাম: জকিম পুৰ্তি ঘৰ নং : 400 বয়স : 33 লিঙ্গ : মহিলা	LES0087700 ফটো উপলব্ধ	78 নাম : আঞ্জেল মুণ্ডা পিতাৰ নাম: নিৰলী মুণ্ডা ঘৰ নং : 400 বয়স : 23 লিঙ্গ : মহিলা	LES0056051 ফটো উপলব্ধ
79 নাম : পান্না পুৰ্তি পিতাৰ নাম: বুধুৱা কৰমসিং ঘৰ নং : 400 বয়স : 22 লিঙ্গ : মহিলা	LES0087692 ফটো উপলব্ধ	80 নাম : ক্ৰাইষ্টমৈনী হোৰো পিতাৰ নাম: মনসিদ হোৰো ঘৰ নং : 400 বয়স : 21 লিঙ্গ : মহিলা	JMV1492404 ফটো উপলব্ধ	81 নাম : মিন সানিকা পিতাৰ নাম: ৰবি চাওঁতাল ঘৰ নং : 401 বয়স : 30 লিঙ্গ : মহিলা	LES0095125 ফটো উপলব্ধ
82 নাম : মনিকা চাওঁতাল পিতাৰ নাম: ৰাজেন চাওঁতাল ঘৰ নং : 401 বয়স : 28 লিঙ্গ : মহিলা	LES0094987 ফটো উপলব্ধ	83 নাম : জাৱনী ফাণ্ড স্বামীৰ নাম: চানিকা জাৱাৰা ঘৰ নং : 808 বয়স : 42 লিঙ্গ : মহিলা	JMV0117614 ফটো উপলব্ধ	84 নাম : নোন্দীনী নায়ক স্বামীৰ নাম: ফাণ্ডা নায়ক ঘৰ নং : 411 বয়স : 26 লিঙ্গ : মহিলা	LES0092387 ফটো উপলব্ধ
85 নাম : ফ্ৰান্সিস কেৰকেটা পিতাৰ নাম: বিশ্ৰাম ফ্ৰান্সিস ঘৰ নং : 414 বয়স : 27 লিঙ্গ : পুৰুষ	LES0037366 ফটো উপলব্ধ	86 নাম : ফুলমনি পুৰ্তী স্বামীৰ নাম: ফ্ৰান্সিস কেৰকেটা ঘৰ নং : 414 বয়স : 27 লিঙ্গ : মহিলা	LES0037374 ফটো উপলব্ধ	87 নাম : বুধৰাম কেৰকেটা পিতাৰ নাম: বিশ্ৰাম ফ্ৰান্সিস ঘৰ নং : 414 বয়স : 26 লিঙ্গ : পুৰুষ	LES0046565 ফটো উপলব্ধ
88 নাম : আকাশ মাৰি পিতাৰ নাম: দেৱনাথ মাৰি ঘৰ নং : 415 বয়স : 24 লিঙ্গ : পুৰুষ	LES0101311 ফটো উপলব্ধ	89 নাম : ৰুমী মাংৰা পিতাৰ নাম: মাংৰা বুধুৱা ঘৰ নং : 417 বয়স : 34 লিঙ্গ : মহিলা	LES0095372 ফটো উপলব্ধ	90 নাম : শংকৰ নায়ক পিতাৰ নাম: মংগল নায়ক ঘৰ নং : 417 বয়স : 22 লিঙ্গ : পুৰুষ	LES0095091 ফটো উপলব্ধ



91 নাম : মাইকেল চংপিয়া পিতাৰ নাম: জাওৱা চংপিয়া ঘৰ নং : 418 বয়স : 26 লিঙ্গ : পুৰুষ	JMV1150861 ফটো উপলব্ধ	92 নাম : বীৰনজী পুৰ্তি পিতাৰ নাম: মাংৰা পুৰ্তি ঘৰ নং : 419 বয়স : 20 লিঙ্গ : মহিলা	LES0102210 ফটো উপলব্ধ	93 নাম : মাংৰী পুৰ্তি পিতাৰ নাম: মাংৰা পুৰ্তি ঘৰ নং : 421 বয়স : 20 লিঙ্গ : মহিলা	LES0102178 ফটো উপলব্ধ
94 নাম : মংগৰা ওৰে পিতাৰ নাম: বীৰা মন্দ্ৰ ঘৰ নং : 423 বয়স : 35 লিঙ্গ : পুৰুষ	JMV1150937 ফটো উপলব্ধ	95 নাম : সুনিতা ওৰে পিতাৰ নাম: বীৰা মন্দ্ৰ ঘৰ নং : 423 বয়স : 28 লিঙ্গ : পুৰুষ	JMV1150978 ফটো উপলব্ধ	96 নাম : নেল্সন হাল্স পিতাৰ নাম: সানিকা হাল্স ঘৰ নং : 428 বয়স : 19 লিঙ্গ : পুৰুষ	LES0100057 ফটো উপলব্ধ
97 নাম : মুন তাঁতী পিতাৰ নাম: ৰমেশ তাঁতী ঘৰ নং : 430 বয়স : 37 লিঙ্গ : পুৰুষ	LES0017236 ফটো উপলব্ধ	98 নাম : এংটনী পুৰ্তি পিতাৰ নাম: দাউদ পুৰ্তি ঘৰ নং : 430 বয়স : 22 লিঙ্গ : পুৰুষ	LES0052050 ফটো উপলব্ধ	99 নাম : সিবাণী কংদীৰ পিতাৰ নাম: মংগৰা বৃদহুআ ঘৰ নং : 431 বয়স : 25 লিঙ্গ : মহিলা	JMV0399998 ফটো উপলব্ধ
100 নাম : মীনাখী হোৱো পিতাৰ নাম: বাখে হোৱো ঘৰ নং : 433 বয়স : 27 লিঙ্গ : মহিলা	JMV0400267 ফটো উপলব্ধ	101 নাম : ৰীতি মাঝি পিতাৰ নাম: যুগল মাঝি ঘৰ নং : 433 বয়স : 25 লিঙ্গ : মহিলা	LES0096685 ফটো উপলব্ধ	102 নাম : ডেভিদ বাৰ্গা পিতাৰ নাম: কুশল বাৰ্গা ঘৰ নং : 433 বয়স : 24 লিঙ্গ : পুৰুষ	LES0096669 ফটো উপলব্ধ
103 নাম : শ্ৰীতি সৰুকেটু পিতাৰ নাম: লোহা বীৰা ঘৰ নং : 434 বয়স : 24 লিঙ্গ : মহিলা	JMV0400143 ফটো উপলব্ধ	104 নাম : শিব নায়ক পিতাৰ নাম: মঙ্গল নায়ক ঘৰ নং : 434 বয়স : 24 লিঙ্গ : পুৰুষ	LES0088583 ফটো উপলব্ধ	105 নাম : সোহোৰায় সমু পিতাৰ নাম: সানিকা সমু ঘৰ নং : 436 বয়স : 25 লিঙ্গ : পুৰুষ	LES0062588 ফটো উপলব্ধ
106 নাম : জন্মোতী বিনজৰৰ স্বামীৰ নাম: ৰোহন মুণ্ডা ঘৰ নং : 441 বয়স : 32 লিঙ্গ : মহিলা	LES0083329 ফটো উপলব্ধ	107 নাম : সুনিতা পেটৌআ স্বামীৰ নাম: সুখৰাম কৰ্মকাৰ ঘৰ নং : 442 বয়স : 38 লিঙ্গ : মহিলা	LES0099739 ফটো উপলব্ধ	108 নাম : কেলীনা তিকী পিতাৰ নাম: সামাইল সুকৰাম ঘৰ নং : 450 বয়স : 25 লিঙ্গ : মহিলা	LES0055491 ফটো উপলব্ধ
109 নাম : টেউফীল তিকী পিতাৰ নাম: সামুয়েল তিকী ঘৰ নং : 450 বয়স : 22 লিঙ্গ : পুৰুষ	LES0055467 ফটো উপলব্ধ	110 নাম : ৰিয়া হৰ স্বামীৰ নাম: ম্যানুয়াল হৰ ঘৰ নং : 454 বয়স : 31 লিঙ্গ : মহিলা	LES0062232 ফটো উপলব্ধ	111 নাম : জাকিম পূৰটী পিতাৰ নাম: বৃদহুআ পূৰটী ঘৰ নং : 456 বয়স : 30 লিঙ্গ : পুৰুষ	JMV1514686 ফটো উপলব্ধ
112 নাম : অমন হোৰো পিতাৰ নাম: বিৰু সোমা হোৰো ঘৰ নং : 456 বয়স : 25 লিঙ্গ : পুৰুষ	JMV0426759 ফটো উপলব্ধ	113 নাম : গোবিন সুৰেন পিতাৰ নাম: বীৰা সুৰেন ঘৰ নং : 463 বয়স : 26 লিঙ্গ : পুৰুষ	LES0101246 ফটো উপলব্ধ	114 নাম : মাধো সোমা পিতাৰ নাম: সোমা পাণ্ডু ঘৰ নং : 465 বয়স : 32 লিঙ্গ : পুৰুষ	JMV0432211 ফটো উপলব্ধ
115 নাম : সঙ্গিতা জীতেন পিতাৰ নাম: জীতেন বীৰা ঘৰ নং : 466 বয়স : 30 লিঙ্গ : মহিলা	JMV0490268 ফটো উপলব্ধ	116 নাম : ৰোশন ভেংগৰা পিতাৰ নাম: বিশ্ৰাম ভেংগৰা ঘৰ নং : 469 বয়স : 25 লিঙ্গ : পুৰুষ	JMV1512581 ফটো উপলব্ধ	117 নাম : আনন্দ গোৱালা পিতাৰ নাম: সহৰায় গোৱালা ঘৰ নং : 472 বয়স : 25 লিঙ্গ : পুৰুষ	LES0046953 ফটো উপলব্ধ
118 নাম : সোমা পুৰ্তি পিতাৰ নাম: পাণ্ডু পুৰ্তি ঘৰ নং : 475 বয়স : 27 লিঙ্গ : পুৰুষ	LES0055939 ফটো উপলব্ধ	119 নাম : অক্ষা পুৰ্তি স্বামীৰ নাম: সোমা পুৰ্তি ঘৰ নং : 475 বয়স : 23 লিঙ্গ : মহিলা	LES0055855 ফটো উপলব্ধ	120 নাম : অজয় হৰ পিতাৰ নাম: সুকৰাম হৰ ঘৰ নং : 477 বয়স : 28 লিঙ্গ : পুৰুষ	LES0055913 ফটো উপলব্ধ



121 নাম : সোমবাৰী মুণ্ডা স্বামীৰ নাম : সানিকা মুণ্ডা ঘৰ নং : 479 বয়স : 25 লিঙ্গ : মহিলা	LES0103077 ফটো উপলব্ধ	122 নাম : পুষ্পা তপু স্বামীৰ নাম : অভিৰাম হাচাআৰা ঘৰ নং : 8৮১ বয়স : 36 লিঙ্গ : মহিলা	LES0067546 ফটো উপলব্ধ	123 নাম : মিন নাগ স্বামীৰ নাম : পিটাৰ হাস অৰাহ ঘৰ নং : 481 বয়স : 25 লিঙ্গ : মহিলা	LES0060285 ফটো উপলব্ধ
124 নাম : মাটীনা ক্লেৰকেটা পিতাৰ নাম : মাটীনা ক্লেৰকেটা ঘৰ নং : 486 বয়স : 25 লিঙ্গ : মহিলা	JMV1498310 ফটো উপলব্ধ	125 নাম : এলিসৰা নাগ স্বামীৰ নাম : ইলিয়াছ মাংৰা ঘৰ নং : 493 বয়স : 33 লিঙ্গ : মহিলা	LES0093914 ফটো উপলব্ধ	126 নাম : সুকৰাম হোৰো পিতাৰ নাম : বাথে সোমা ঘৰ নং : 499 বয়স : 39 লিঙ্গ : পুৰুষ	JMV0453548 ফটো উপলব্ধ
127 নাম : বিণা ওৰে স্বামীৰ নাম : সুকৰাম হোৰো ঘৰ নং : 499 বয়স : 36 লিঙ্গ : মহিলা	JMV0472746 ফটো উপলব্ধ	128 নাম : বিজয় গৌৰৈঠ পিতাৰ নাম : মঙ্গল ফ্ৰান্সিস ঘৰ নং : 542 বয়স : 27 লিঙ্গ : পুৰুষ	LES0104588 ফটো উপলব্ধ	129 নাম : জৰ্জ মুণ্ডা পিতাৰ নাম : এটৌআ মুণ্ডা ঘৰ নং : 567 বয়স : 21 লিঙ্গ : পুৰুষ	JMV1469568 ফটো উপলব্ধ
130 নাম : সফিৰা নাগ স্বামীৰ নাম : ললিত নাগ ঘৰ নং : ৮৫৮ বয়স : 61 লিঙ্গ : মহিলা	JMV0103671 ফটো উপলব্ধ	131 নাম : বৃধনী সানিকা স্বামীৰ নাম : সোমা জসুআ ঘৰ নং : 670 বয়স : 27 লিঙ্গ : মহিলা	LES0082479 ফটো উপলব্ধ	132 নাম : সোমা জসুআ পিতাৰ নাম : জসুআ বুদ্ধৰাম ঘৰ নং : 670 বয়স : 27 লিঙ্গ : পুৰুষ	LES0082487 ফটো উপলব্ধ
E 133 নাম : সফল দুৰ্গা ভূমিজ পিতাৰ নাম : দুৰ্গা ভূমিজ ঘৰ নং : ৭৬২ বয়স : 81 লিঙ্গ : পুৰুষ	JMV8134596 ফটো উপলব্ধ	134 নাম : বুদ্ধেশ্বৰ সফল পিতাৰ নাম : সফল ঘৰ নং : ৭৬২ বয়স : 51 লিঙ্গ : পুৰুষ	JMV8134609 ফটো উপলব্ধ	135 নাম : মিন ভূমিজ স্বামীৰ নাম : বুদ্ধেশ্বৰ ভূমিজ ঘৰ নং : ৭৬২ বয়স : 46 লিঙ্গ : মহিলা	JMV8134610 ফটো উপলব্ধ
136 নাম : লক্ষেশ্বৰ ভূমিজ পিতাৰ নাম : সফল ভূমিজ ঘৰ নং : ৭৬২ বয়স : 46 লিঙ্গ : পুৰুষ	JMV8134621 ফটো উপলব্ধ	# 137 নাম : মাংৰী বৌচ স্বামীৰ নাম : লক্ষেশ্বৰ ভূমিজ ঘৰ নং : ৭৬২ বয়স : 43 লিঙ্গ : মহিলা	JMV8134632 ফটো উপলব্ধ	E 138 নাম : মাংৰা ইচাক পিতাৰ নাম : ইচাক ঘৰ নং : ৭৬৩ বয়স : 45 লিঙ্গ : পুৰুষ	JMV8134643 ফটো উপলব্ধ
139 নাম : বীণা ইচাক স্বামীৰ নাম : মাংৰা ইচাক ঘৰ নং : ৭৬৩ বয়স : 44 লিঙ্গ : মহিলা	JMV8134654 ফটো উপলব্ধ	140 নাম : হিন্দ অশ্ব পিতাৰ নাম : আচাও মাগো ঘৰ নং : ৭৬৪ বয়স : 61 লিঙ্গ : পুৰুষ	JMV8134665 ফটো উপলব্ধ	141 নাম : নন্দী এশাক স্বামীৰ নাম : বুদ্ধ আচাও ঘৰ নং : ৭৬৪ বয়স : 51 লিঙ্গ : মহিলা	JMV8134676 ফটো উপলব্ধ
E 142 নাম : নোবাচ চমাইল পিতাৰ নাম : চমাইল বোবাচ ঘৰ নং : ৭৬৫ বয়স : 51 লিঙ্গ : পুৰুষ	JMV8134687 ফটো উপলব্ধ	E 143 নাম : গংগী গপুৰা স্বামীৰ নাম : নোবাচ ঘৰ নং : ৭৬৫ বয়স : 46 লিঙ্গ : মহিলা	JMV8134698 ফটো উপলব্ধ	144 নাম : গান্ধী মুণ্ডা পিতাৰ নাম : বোৰাচ মুণ্ডা ঘৰ নং : ৭৬৫ বয়স : 33 লিঙ্গ : পুৰুষ	JMV0170001 ফটো উপলব্ধ
145 নাম : লুজি না টোপ্পো পিতাৰ নাম : বিলিয়াম টোপ্পো ঘৰ নং : 765 বয়স : 32 লিঙ্গ : মহিলা	JMV1124122 ফটো উপলব্ধ	146 নাম : চিৰকা চনিকা পিতাৰ নাম : চনিকা ঘৰ নং : ৭৬৬ বয়স : 63 লিঙ্গ : পুৰুষ	JMV8134701 ফটো উপলব্ধ	147 নাম : আলবিনা আনু স্বামীৰ নাম : চিৰকা ঘৰ নং : ৭৬৬ বয়স : 60 লিঙ্গ : মহিলা	JMV8134712 ফটো উপলব্ধ
148 নাম : বুদ্ধাই মাণ্ডু পিতাৰ নাম : মাণ্ডু ঘৰ নং : ৭৬৬ বয়স : 49 লিঙ্গ : পুৰুষ	JMV8134723 ফটো উপলব্ধ	149 নাম : বিৰচি বুদ্ধা পিতাৰ নাম : বুদ্ধা ঘৰ নং : ৭৬৬ বয়স : 49 লিঙ্গ : পুৰুষ	JMV8134767 ফটো উপলব্ধ	150 নাম : বিৰচি মাংৰা স্বামীৰ নাম : বিৰচা ঘৰ নং : ৭৬৬ বয়স : 47 লিঙ্গ : মহিলা	JMV8134756 ফটো উপলব্ধ



<p>E 151 JMV8134778</p> <p>নাম : কিতনি চমাইল স্বামীৰ নাম : এতৌৰা ঘৰ নং : ৭৬৯ বয়স : 76 লিঙ্গ : মহিলা</p> <p>ফটো উপলব্ধ</p>	<p>E 152 JMV8134789</p> <p>নাম : গোপাল এতৌৰা পিতাৰ নাম : এতৌৰা ঘৰ নং : ৭৬৯ বয়স : 46 লিঙ্গ : পুৰুষ</p> <p>ফটো উপলব্ধ</p>	<p>E 153 JMV8134790</p> <p>নাম : বাইমনি বিৰচা স্বামীৰ নাম : গোপাল ঘৰ নং : ৭৬৯ বয়স : 44 লিঙ্গ : মহিলা</p> <p>ফটো উপলব্ধ</p>
<p>E 154 JMV8134803</p> <p>নাম : চামেল এতৌৰা পিতাৰ নাম : এতৌৰা ঘৰ নং : ৭৬৯ বয়স : 43 লিঙ্গ : পুৰুষ</p> <p>ফটো উপলব্ধ</p>	<p>155 JMV8134825</p> <p>নাম : প্ৰভাকৰ চিৰকা পিতাৰ নাম : চিৰকা ঘৰ নং : ৭৭০ বয়স : 43 লিঙ্গ : পুৰুষ</p> <p>ফটো উপলব্ধ</p>	<p>156 JMV0315218</p> <p>নাম : পিউচে পুৰ্তি পিতাৰ নাম : চিকী পুৰ্তি ঘৰ নং : 770 বয়স : 30 লিঙ্গ : পুৰুষ</p> <p>ফটো উপলব্ধ</p>
<p>157 JMV8134836</p> <p>নাম : নুনী গগ্গা স্বামীৰ নাম : বাড়াশী ঘৰ নং : ৭৭১ বয়স : 65 লিঙ্গ : মহিলা</p> <p>ফটো উপলব্ধ</p>	<p>158 JMV8134858</p> <p>নাম : আত্ৰিতা সাধা স্বামীৰ নাম : মাংৰা বাড়াশী ঘৰ নং : ৭৭১ বয়স : 44 লিঙ্গ : মহিলা</p> <p>ফটো উপলব্ধ</p>	<p>E 159 JMV0499533</p> <p>নাম : চমা মুগ্গা পিতাৰ নাম : বচহী মুগ্গা ঘৰ নং : 771 বয়স : 37 লিঙ্গ : পুৰুষ</p> <p>ফটো উপলব্ধ</p>
<p>160 JMV0120642</p> <p>নাম : বেৰনিকা নায়ক পিতাৰ নাম : বানাচি মুড়া ঘৰ নং : ৭৭১ বয়স : 34 লিঙ্গ : মহিলা</p> <p>ফটো উপলব্ধ</p>	<p>E 161 JMV8134869</p> <p>নাম : বুধবা শক্ৰেশ্বৰ পিতাৰ নাম : শক্ৰেশ্বৰ ঘৰ নং : ৭৭২ বয়স : 68 লিঙ্গ : পুৰুষ</p> <p>ফটো উপলব্ধ</p>	<p>E 162 JMV8134870</p> <p>নাম : শোভা বাইজ স্বামীৰ নাম : বুধবা ঘৰ নং : ৭৭২ বয়স : 65 লিঙ্গ : মহিলা</p> <p>ফটো উপলব্ধ</p>
<p>163 JMV8134881</p> <p>নাম : বিনদ শক্ৰেশ্বৰ পিতাৰ নাম : শক্ৰেশ্বৰ ঘৰ নং : ৭৭২ বয়স : 55 লিঙ্গ : পুৰুষ</p> <p>ফটো উপলব্ধ</p>	<p>164 JMV8134892</p> <p>নাম : দুৰ্গা বুধবা পিতাৰ নাম : বুধবা ঘৰ নং : ৭৭২ বয়স : 44 লিঙ্গ : পুৰুষ</p> <p>ফটো উপলব্ধ</p>	<p>165 JMV8134905</p> <p>নাম : চুকৰমনি তাঁতি স্বামীৰ নাম : দুৰ্গা ঘৰ নং : ৭৭২ বয়স : 41 লিঙ্গ : মহিলা</p> <p>ফটো উপলব্ধ</p>
<p>166 JMV0383109</p> <p>নাম : ভোন্ডলা হিন্দু পিতাৰ নাম : হিন্দু দেশাই ঘৰ নং : 773 বয়স : 45 লিঙ্গ : পুৰুষ</p> <p>ফটো উপলব্ধ</p>	<p>167 JMV8134916</p> <p>নাম : বিৰচা হিন্দু পিতাৰ নাম : হিন্দু ঘৰ নং : ৭৭৩ বয়স : 43 লিঙ্গ : পুৰুষ</p> <p>ফটো উপলব্ধ</p>	<p>168 JMV8134927</p> <p>নাম : সুনিতা দশমত স্বামীৰ নাম : বিৰচা ঘৰ নং : ৭৭৩ বয়স : 41 লিঙ্গ : মহিলা</p> <p>ফটো উপলব্ধ</p>
<p>169 JMV0383125</p> <p>নাম : শিশীলিয়া নন্দ স্বামীৰ নাম : ভোন্ডলা হিন্দু ঘৰ নং : 773 বয়স : 39 লিঙ্গ : মহিলা</p> <p>ফটো উপলব্ধ</p>	<p>E 170 JMV8134938</p> <p>নাম : কৰম সিং তিব্ব পিতাৰ নাম : তিব্ব ঘৰ নং : ৭৭৪ বয়স : 81 লিঙ্গ : পুৰুষ</p> <p>ফটো উপলব্ধ</p>	<p>171 JMV8134949</p> <p>নাম : সমবাৰী সন্জা স্বামীৰ নাম : মাংৰা ঘৰ নং : ৭৭৪ বয়স : 51 লিঙ্গ : মহিলা</p> <p>ফটো উপলব্ধ</p>
<p>172 JMV8134950</p> <p>নাম : নন্দ কৰম সিং পিতাৰ নাম : কৰম সিং ঘৰ নং : ৭৭৪ বয়স : 41 লিঙ্গ : পুৰুষ</p> <p>ফটো উপলব্ধ</p>	<p>173 JMV0315226</p> <p>নাম : চঞ্জা মন্ডি পিতাৰ নাম : মলোৰা কৰমসিং ঘৰ নং : 774 বয়স : 28 লিঙ্গ : পুৰুষ</p> <p>ফটো উপলব্ধ</p>	<p>E 174 JMV8134961</p> <p>নাম : মাৰকোচ চামেল পিতাৰ নাম : চামেল ঘৰ নং : ৭৭৫ বয়স : 63 লিঙ্গ : পুৰুষ</p> <p>ফটো উপলব্ধ</p>
<p>175 JMV8134972</p> <p>নাম : মাৰিয়াম কৰমসিং স্বামীৰ নাম : মাৰকোচ ঘৰ নং : ৭৭৫ বয়স : 58 লিঙ্গ : মহিলা</p> <p>ফটো উপলব্ধ</p>	<p>176 JMV0170092</p> <p>নাম : বিৰচা পাণ্ডা পিতাৰ নাম : চুকৰাম পাণ্ডা ঘৰ নং : ৭৭৬ বয়স : 47 লিঙ্গ : পুৰুষ</p> <p>ফটো উপলব্ধ</p>	<p>E 177 JMV8134994</p> <p>নাম : বাতে শুকৰাম পিতাৰ নাম : শুকৰাম ঘৰ নং : ৭৭৬ বয়স : 45 লিঙ্গ : পুৰুষ</p> <p>ফটো উপলব্ধ</p>
<p>178 JMV8135000</p> <p>নাম : খুষ্টিনা পিযুচ স্বামীৰ নাম : বাতে ঘৰ নং : ৭৭৬ বয়স : 44 লিঙ্গ : মহিলা</p> <p>ফটো উপলব্ধ</p>	<p>179 JMV0117572</p> <p>নাম : পাৰ্বতী এতৌৰা স্বামীৰ নাম : বিৰচা পাণ্ডা ঘৰ নং : ৭৭৬ বয়স : 36 লিঙ্গ : মহিলা</p> <p>ফটো উপলব্ধ</p>	<p>180 JMV0516898</p> <p>নাম : দুলাৰী উড়িয়া পিতাৰ নাম : মাৰ্চেল দাউদ ঘৰ নং : 776 বয়স : 28 লিঙ্গ : মহিলা</p> <p>ফটো উপলব্ধ</p>

181 নাম : চুনীল উডিয়া পিতাৰ নাম: বাৰচা পান্দা ঘৰ নং : 776 বয়স : 28 লিঙ্গ : পুৰুষ	JMV0516559 ফটো উপলব্ধ	182 নাম : সদা ওড়ুয়া পিতাৰ নাম: বিৰসা ওড়ুয়া ঘৰ নং : 776 বয়স : 25 লিঙ্গ : পুৰুষ	LES0092460 ফটো উপলব্ধ	E 183 নাম : কৰমসিং বধুৰা পিতাৰ নাম: বধুৰা ঘৰ নং : 999 বয়স : 53 লিঙ্গ : পুৰুষ	JMV8135033 ফটো উপলব্ধ
E 184 নাম : বীৰং বধুৰা পিতাৰ নাম: বধুৰা ঘৰ নং : 999 বয়স : 49 লিঙ্গ : মহিলা	JMV8135044 ফটো উপলব্ধ	185 নাম : বেঞ্জামিন নাথনেল পিতাৰ নাম: নাথনেল ঘৰ নং : 999 বয়স : 53 লিঙ্গ : পুৰুষ	JMV8135055 ফটো উপলব্ধ	186 নাম : আলবিনা হাচপুৰ্তি স্বামীৰ নাম: বেঞ্জামিন ঘৰ নং : 999 বয়স : 49 লিঙ্গ : মহিলা	JMV8135066 ফটো উপলব্ধ
E 187 নাম : লাল কৰ্মকাৰ পিতাৰ নাম: কৰ্মকাৰ ঘৰ নং : 58 বয়স : 58 লিঙ্গ : পুৰুষ	JMV8135088 ফটো উপলব্ধ	E 188 নাম : শুক্ৰ বালুক স্বামীৰ নাম: লাল ঘৰ নং : 53 বয়স : 53 লিঙ্গ : মহিলা	JMV8135099 ফটো উপলব্ধ	189 নাম : হীৰা য়োচেফ স্বামীৰ নাম: বাৰচা য়োচেফ ঘৰ নং : 41 বয়স : 41 লিঙ্গ : মহিলা	JMV8135124 ফটো উপলব্ধ
190 নাম : তাদিয়াচ লোকাচ পিতাৰ নাম: লোকাচ ঘৰ নং : 992 বয়স : 56 লিঙ্গ : পুৰুষ	JMV8135135 ফটো উপলব্ধ	191 নাম : চানিয়া গোপৰা স্বামীৰ নাম: তাদিয়াচ ঘৰ নং : 992 বয়স : 53 লিঙ্গ : মহিলা	JMV8135146 ফটো উপলব্ধ	192 নাম : আগষ্ঠিনা লুফা পিতাৰ নাম: হদিউছ লুফা ঘৰ নং : 992 বয়স : 33 লিঙ্গ : মহিলা	JMV0095851 ফটো উপলব্ধ
E 193 নাম : মংৰি এতোৰা পিতাৰ নাম: এতোৰা ঘৰ নং : 60 বয়স : 60 লিঙ্গ : মহিলা	JMV8135168 ফটো উপলব্ধ	194 নাম : চকৰ কিনি স্বামীৰ নাম: ম'চ ঘৰ নং : 993 বয়স : 51 লিঙ্গ : মহিলা	JMV8135180 ফটো উপলব্ধ	195 নাম : বিষ্ণু পতী মাতৃৰ নাম: চকুৰ কিনি ঘৰ নং : 993 বয়স : 32 লিঙ্গ : পুৰুষ	JMV0169540 ফটো উপলব্ধ
196 নাম : জ্যোতি কুমাৰ পুতী পিতাৰ নাম: ম'চ পুতী ঘৰ নং : 993 বয়স : 31 লিঙ্গ : মহিলা	JMV0118703 ফটো উপলব্ধ	197 নাম : গান্ধ পুৰ্তি পিতাৰ নাম: বধুৰা ঘৰ নং : 998 বয়স : 63 লিঙ্গ : পুৰুষ	JMV8135204 ফটো উপলব্ধ	198 নাম : মাৰ্ছল গান্ধ পুতী পিতাৰ নাম: গান্ধ বধুৰা পুতী ঘৰ নং : 998 বয়স : 33 লিঙ্গ : পুৰুষ	JMV0169730 ফটো উপলব্ধ
199 নাম : সাধু বধুৰা পিতাৰ নাম: বধুৰা ঘৰ নং : 995 বয়স : 63 লিঙ্গ : পুৰুষ	JMV8135226 ফটো উপলব্ধ	200 নাম : বিৰচী কান্দে স্বামীৰ নাম: সাধু ঘৰ নং : 995 বয়স : 61 লিঙ্গ : মহিলা	JMV8135237 ফটো উপলব্ধ	201 নাম : বিক্রম সাধু পিতাৰ নাম: সাধু ঘৰ নং : 995 বয়স : 40 লিঙ্গ : পুৰুষ	JMV8135248 ফটো উপলব্ধ
202 নাম : শংকৰ পন পিতাৰ নাম: পন ঘৰ নং : 996 বয়স : 56 লিঙ্গ : পুৰুষ	JMV8135260 ফটো উপলব্ধ	203 নাম : চবা মাংৰা স্বামীৰ নাম: শংকৰ ঘৰ নং : 996 বয়স : 51 লিঙ্গ : মহিলা	JMV8135271 ফটো উপলব্ধ	E 204 নাম : দিলৰাদ দিনু পিতাৰ নাম: দিনু ঘৰ নং : 999 বয়স : 76 লিঙ্গ : পুৰুষ	JMV8135282 ফটো উপলব্ধ
205 নাম : পাপু দিল্লোট পিতাৰ নাম: দিলাবাদ ঘৰ নং : 999 বয়স : 40 লিঙ্গ : পুৰুষ	JMV8135317 ফটো উপলব্ধ	206 নাম : ৰূপা দিল্লোট স্বামীৰ নাম: পাপু দিলবাৰ ঘৰ নং : 999 বয়স : 37 লিঙ্গ : মহিলা	JMV0118810 ফটো উপলব্ধ	E 207 নাম : যোহান ওন্দা পিতাৰ নাম: ওন্দা ঘৰ নং : 999 বয়স : 46 লিঙ্গ : পুৰুষ	JMV8135328 ফটো উপলব্ধ
208 নাম : চুকুৰমনি দশমত স্বামীৰ নাম: যোহান ঘৰ নং : 999 বয়স : 41 লিঙ্গ : মহিলা	JMV8135339 ফটো উপলব্ধ	209 নাম : গাৰ্চ চিকা পিতাৰ নাম: চিকা চিকা ঘৰ নং : 788 বয়স : 32 লিঙ্গ : পুৰুষ	JMV0315176 ফটো উপলব্ধ	210 নাম : সূজাতা তাঁতী পিতাৰ নাম: ধীৰেণ তাঁতী ঘৰ নং : 788 বয়স : 30 লিঙ্গ : মহিলা	JMV0308031 ফটো উপলব্ধ



211 নাম : সুমিত্ৰা এতোৰা স্বামীৰ নাম : ছবি ঘৰ নং : ৭৮৯ বয়স : 79 লিঙ্গ : মহিলা	JMV8135340 ফটো উপলব্ধ	212 নাম : বিমল ছবি পিতাৰ নাম : ছবি ঘৰ নং : ৭৮৯ বয়স : 56 লিঙ্গ : পুৰুষ	JMV8135351 ফটো উপলব্ধ	213 নাম : শান্তি চুনিকা স্বামীৰ নাম : বিমল ঘৰ নং : ৭৮৯ বয়স : 51 লিঙ্গ : মহিলা	JMV8135362 ফটো উপলব্ধ
214 নাম : বীৰবল ছবি পিতাৰ নাম : ছবি ঘৰ নং : ৭৮৯ বয়স : 49 লিঙ্গ : পুৰুষ	JMV8135373 ফটো উপলব্ধ	215 নাম : অজয় ছবি পিতাৰ নাম : চবি ঘৰ নং : ৭৮৯ বয়স : 47 লিঙ্গ : পুৰুষ	JMV8135395 ফটো উপলব্ধ	216 নাম : দুৰ্গামনি ছবি স্বামীৰ নাম : বীৰবল ছবি ঘৰ নং : ৭৮৯ বয়স : 46 লিঙ্গ : মহিলা	JMV8135384 ফটো উপলব্ধ
217 নাম : চানী সিকা স্বামীৰ নাম : ৰাজ কৰ্মকাৰ ঘৰ নং : 789 বয়স : 41 লিঙ্গ : মহিলা	JMV0365023 ফটো উপলব্ধ	218 নাম : ৰাজ কৰ্মকাৰ পিতাৰ নাম : চোবে কৰ্মকাৰ ঘৰ নং : 789 বয়স : 39 লিঙ্গ : পুৰুষ	JMV0365304 ফটো উপলব্ধ	E 219 নাম : বিৰচা মাংগ্ৰা পিতাৰ নাম : মাংগ্ৰা ঘৰ নং : ৭৯০ বয়স : 61 লিঙ্গ : পুৰুষ	JMV8135408 ফটো উপলব্ধ
220 নাম : ৰাণি বিছা পিতাৰ নাম : বিছা মাংগ্ৰা ঘৰ নং : ৭৯০ বয়স : 29 লিঙ্গ : মহিলা	JMV0120501 ফটো উপলব্ধ	E 221 নাম : যচু বুধৰাম পিতাৰ নাম : বুধৰাম ঘৰ নং : ৭৯০ বয়স : 56 লিঙ্গ : পুৰুষ	JMV8135420 ফটো উপলব্ধ	222 নাম : জিংগি আচাও স্বামীৰ নাম : যচু ঘৰ নং : ৭৯১ বয়স : 51 লিঙ্গ : মহিলা	JMV8135431 ফটো উপলব্ধ
223 নাম : বুধৰা বুধৰাম পিতাৰ নাম : বুধৰাম ঘৰ নং : ৭৯১ বয়স : 49 লিঙ্গ : পুৰুষ	JMV8135442 ফটো উপলব্ধ	E 224 নাম : বুধনী বীৰচা স্বামীৰ নাম : বুধৰা ঘৰ নং : ৭৯১ বয়স : 46 লিঙ্গ : মহিলা	JMV8135453 ফটো উপলব্ধ	225 নাম : অনিমা মুগ্ৰা স্বামীৰ নাম : মাংগ্ৰা জসুৰা ঘৰ নং : 791 বয়স : 41 লিঙ্গ : মহিলা	JMV0379990 ফটো উপলব্ধ
226 নাম : ৰিয়া মুগ্ৰা পিতাৰ নাম : বুধৰা মুগ্ৰা ঘৰ নং : ৭৯১ বয়স : 32 লিঙ্গ : মহিলা	JMV0104620 ফটো উপলব্ধ	227 নাম : মাংগ্ৰা জসুৰা পিতাৰ নাম : জসুৰা বুধৰাম ঘৰ নং : 791 বয়স : 32 লিঙ্গ : পুৰুষ	JMV0380253 ফটো উপলব্ধ	228 নাম : পাণী মুগ্ৰা পিতাৰ নাম : বুধৰাম মুগ্ৰা ঘৰ নং : ৭৯১ বয়স : 31 লিঙ্গ : মহিলা	JMV0104554 ফটো উপলব্ধ
229 নাম : দুবৰাজ নাইক পিতাৰ নাম : শিবদয়াল ঘৰ নং : ৭৯২ বয়স : 63 লিঙ্গ : পুৰুষ	JMV8135464 ফটো উপলব্ধ	230 নাম : বুধনি কৰমপাল স্বামীৰ নাম : দুবৰাজ ঘৰ নং : ৭৯২ বয়স : 61 লিঙ্গ : মহিলা	JMV8135475 ফটো উপলব্ধ	231 নাম : ৰাম দুবৰাজ পিতাৰ নাম : দুবৰাজ নায়ক ঘৰ নং : 792 বয়স : 42 লিঙ্গ : পুৰুষ	JMV0350272 ফটো উপলব্ধ
232 নাম : সন্তু নাইক পিতাৰ নাম : দুবৰাজ ঘৰ নং : ৭৯২ বয়স : 41 লিঙ্গ : পুৰুষ	JMV8135486 ফটো উপলব্ধ	233 নাম : অঞ্জলী নাইক স্বামীৰ নাম : সন্তু নাইক ঘৰ নং : ৭৯২ বয়স : 40 লিঙ্গ : মহিলা	JMV8135497 ফটো উপলব্ধ	234 নাম : পৌলীনা দুবৰাজ স্বামীৰ নাম : ৰাম দুবৰাজ ঘৰ নং : 792 বয়স : 39 লিঙ্গ : মহিলা	JMV0365049 ফটো উপলব্ধ
235 নাম : শীলা নায়ক স্বামীৰ নাম : সৰজু দুবৰাজ ঘৰ নং : 792 বয়স : 28 লিঙ্গ : মহিলা	JMV0380097 ফটো উপলব্ধ	E 236 নাম : পাণ্ডা মূৰা পিতাৰ নাম : বিজলা ঘৰ নং : ৭৯৩ বয়স : 83 লিঙ্গ : পুৰুষ	JMV8135500 ফটো উপলব্ধ	237 নাম : নন্দ ৰাম পাণ্ডা পিতাৰ নাম : পাণ্ডা ঘৰ নং : ৭৯৩ বয়স : 61 লিঙ্গ : পুৰুষ	JMV8135511 ফটো উপলব্ধ
E 238 নাম : চানি কৰমসিং স্বামীৰ নাম : নন্দ ৰাম ঘৰ নং : ৭৯৩ বয়স : 57 লিঙ্গ : মহিলা	JMV8135522 ফটো উপলব্ধ	# 239 নাম : গুৰমী পাণ্ডা পিতাৰ নাম : পাণ্ডা ঘৰ নং : ৭৯৩ বয়স : 46 লিঙ্গ : মহিলা	JMV8135533 ফটো উপলব্ধ	240 নাম : দাসাই ভেংগ্ৰা পিতাৰ নাম : হিন্দু ভেংগ্ৰা ঘৰ নং : 793 বয়স : 31 লিঙ্গ : পুৰুষ	JMV0365106 ফটো উপলব্ধ



241 নাম : ডিম্পল উৰিয়া স্বামীৰ নাম : দেশাই ভেংগা ঘৰ নং : 793 বয়স : 28 লিঙ্গ : মহিলা	JMV0365114 ফটো উপলব্ধ	242 নাম : লক্ষ্মা চমা পিতাৰ নাম : চমা ঘৰ নং : 958 বয়স : 41 লিঙ্গ : পুৰুষ	JMV8135555 ফটো উপলব্ধ	243 নাম : সংগীতা এউচ স্বামীৰ নাম : লোমৰা সোমা ঘৰ নং : 794 বয়স : 40 লিঙ্গ : মহিলা	JMV0364901 ফটো উপলব্ধ
244 নাম : কান্তা সোমা পিতাৰ নাম : সোমা পাণ্ডু ঘৰ নং : 794 বয়স : 36 লিঙ্গ : পুৰুষ	JMV0364950 ফটো উপলব্ধ	245 নাম : বৃধনি মুণ্ডা স্বামীৰ নাম : বিক্রম ঘৰ নং : 955 বয়স : 66 লিঙ্গ : মহিলা	JMV8135566 ফটো উপলব্ধ	246 নাম : গন্দা বিক্রম পিতাৰ নাম : বিক্রম ঘৰ নং : 955 বয়স : 44 লিঙ্গ : পুৰুষ	JMV8135577 ফটো উপলব্ধ
247 নাম : তাৰচিল মুণ্ডা স্বামীৰ নাম : গন্দা ঘৰ নং : 955 বয়স : 41 লিঙ্গ : মহিলা	JMV8135588 ফটো উপলব্ধ	248 নাম : বীৰচা ম্ৰাৰি পিতাৰ নাম : দীনু ঘৰ নং : 956 বয়স : 63 লিঙ্গ : পুৰুষ	JMV8135599 ফটো উপলব্ধ	249 নাম : লক্ষীয়া ম্ৰাৰি পিতাৰ নাম : দীনু ঘৰ নং : 956 বয়স : 48 লিঙ্গ : মহিলা	JMV8135602 ফটো উপলব্ধ
250 নাম : দেৱাল্লা দিনু স্বামীৰ নাম : দিনু - ঘৰ নং : 956 বয়স : 39 লিঙ্গ : মহিলা	JMV0168112 ফটো উপলব্ধ	251 নাম : বাবুল ৰাজেন পিতাৰ নাম : ৰাজেন চাওতাল ঘৰ নং : 796 বয়স : 37 লিঙ্গ : পুৰুষ	JMV0516435 ফটো উপলব্ধ	252 নাম : নেহা চাউতাল পিতাৰ নাম : বাবুল ৰাজেন ঘৰ নং : 956 বয়স : 35 লিঙ্গ : মহিলা	JMV0167643 ফটো উপলব্ধ
E 253 নাম : পেলেং মনোহৰ স্বামীৰ নাম : লহৰ সিং ঘৰ নং : 959 বয়স : 81 লিঙ্গ : মহিলা	JMV8135613 ফটো উপলব্ধ	254 নাম : সুলেমান হৰো পিতাৰ নাম : লোহৰসিংহ খুদিয়া ঘৰ নং : 959 বয়স : 56 লিঙ্গ : পুৰুষ	JMV8135624 ফটো উপলব্ধ	255 নাম : মাইনি হৰো স্বামীৰ নাম : দাইদম হৰো ঘৰ নং : 959 বয়স : 53 লিঙ্গ : মহিলা	JMV8135635 ফটো উপলব্ধ
# 256 নাম : মাল্পিদ হোৱো পিতাৰ নাম : লোহৰসিংহ হোৱো ঘৰ নং : 959 বয়স : 51 লিঙ্গ : পুৰুষ	JMV8135646 ফটো উপলব্ধ	# 257 নাম : অঞ্জিলা বদহুতা স্বামীৰ নাম : মাল্পিদ হোৰো ঘৰ নং : 959 বয়স : 49 লিঙ্গ : মহিলা	JMV8135657 ফটো উপলব্ধ	258 নাম : অমিত হৰ পিতাৰ নাম : মানচিদ হৰ ঘৰ নং : 959 বয়স : 37 লিঙ্গ : পুৰুষ	JMV0167874 ফটো উপলব্ধ
259 নাম : এগনেচ হৰ পিতাৰ নাম : মানচিদ হৰ ঘৰ নং : 959 বয়স : 34 লিঙ্গ : মহিলা	JMV0106674 ফটো উপলব্ধ	260 নাম : চালমী হৰ পিতাৰ নাম : মানচিদ হৰ ঘৰ নং : 797 বয়স : 32 লিঙ্গ : মহিলা	JMV0191189 ফটো উপলব্ধ	261 নাম : চালমী হৰ পিতাৰ নাম : মানচিদ হৰ ঘৰ নং : 959 বয়স : 31 লিঙ্গ : মহিলা	JMV0265199 ফটো উপলব্ধ
262 নাম : মগদালি তাঁতি পিতাৰ নাম : মানচিদ হৰ ঘৰ নং : 797 বয়স : 30 লিঙ্গ : মহিলা	JMV0191197 ফটো উপলব্ধ	E 263 নাম : উসফ হৰো পিতাৰ নাম : সুলেমন হোৰো ঘৰ নং : 959 বয়স : 80 লিঙ্গ : পুৰুষ	JMV0265207 ফটো উপলব্ধ	E 264 নাম : চাম্পো মানবত স্বামীৰ নাম : সাধু ঘৰ নং : 959 বয়স : 81 লিঙ্গ : মহিলা	JMV8135668 ফটো উপলব্ধ
E 265 নাম : চুকৰাম পুৰি পিতাৰ নাম : সাধু ঘৰ নং : 959 বয়স : 51 লিঙ্গ : পুৰুষ	JMV8135679 ফটো উপলব্ধ	266 নাম : মাগদালি জুচেফ স্বামীৰ নাম : চুকৰাম ঘৰ নং : 959 বয়স : 47 লিঙ্গ : মহিলা	JMV8135680 ফটো উপলব্ধ	267 নাম : বাহমনি চাংগা পিতাৰ নাম : গোপাল চাংগা ঘৰ নং : 798 বয়স : 25 লিঙ্গ : মহিলা	JMV0516476 ফটো উপলব্ধ
E 268 নাম : বিষ্ণু উৰিয়া পিতাৰ নাম : জগদীশ ঘৰ নং : 959 বয়স : 56 লিঙ্গ : পুৰুষ	JMV8135691 ফটো উপলব্ধ	E 269 নাম : দুৰ্গী চমা স্বামীৰ নাম : বিষ্ণু ঘৰ নং : 959 বয়স : 51 লিঙ্গ : মহিলা	JMV8135704 ফটো উপলব্ধ	270 নাম : বীৰস্পতীয়া শংকৰ স্বামীৰ নাম : মথুৰা গৌড় ঘৰ নং : 800 বয়স : 59 লিঙ্গ : মহিলা	JMV0390963 ফটো উপলব্ধ



<p>E 271</p> <p>নাম : শুকৰ মনি বধুবা স্বামীৰ নাম: পোম্বৈন ঘৰ নং : ৮০০ বয়স : 56 লিঙ্গ : মহিলা</p> <p>JMV8135726</p> <p>ফটো উপলব্ধ</p>	<p>272</p> <p>নাম : হিন্দু গোমন মাতৃৰ নাম: চুকুৰমনি বুধু ঘৰ নং : ৮০০ বয়স : 29 লিঙ্গ : পুৰুষ</p> <p>JMV0265546</p> <p>ফটো উপলব্ধ</p>	<p>273</p> <p>নাম : অনিমা গুমান স্বামীৰ নাম: হিন্দু গোমান ঘৰ নং : ৮০০ বয়স : 28 লিঙ্গ : মহিলা</p> <p>JMV0265579</p> <p>ফটো উপলব্ধ</p>
<p>274</p> <p>নাম : মংৰি সুকৰাম স্বামীৰ নাম: বৃধৰাম ঘৰ নং : ৮০১ বয়স : 61 লিঙ্গ : মহিলা</p> <p>JMV8135737</p> <p>ফটো উপলব্ধ</p>	<p>275</p> <p>নাম : বাসু চয়ক পিতাৰ নাম: শ্যামো ঘৰ নং : ৮০১ বয়স : 53 লিঙ্গ : পুৰুষ</p> <p>JMV8135748</p> <p>ফটো উপলব্ধ</p>	<p>276</p> <p>নাম : গাগী মুণ্ডা স্বামীৰ নাম: চতুৰা ঘৰ নং : ৮০২ বয়স : 78 লিঙ্গ : মহিলা</p> <p>JMV8135760</p> <p>ফটো উপলব্ধ</p>
<p>277</p> <p>নাম : মাংৰা পাকু পিতাৰ নাম: পাকু ঘৰ নং : ৮০২ বয়স : 61 লিঙ্গ : পুৰুষ</p> <p>JMV8135771</p> <p>ফটো উপলব্ধ</p>	<p>278</p> <p>নাম : বীৰং চতুৰা স্বামীৰ নাম: মাংৰা ঘৰ নং : ৮০২ বয়স : 56 লিঙ্গ : মহিলা</p> <p>JMV8135782</p> <p>ফটো উপলব্ধ</p>	<p>279</p> <p>নাম : চামু বৃধৰাম পিতাৰ নাম: বৃধৰাম - ঘৰ নং : ৮০২ বয়স : 29 লিঙ্গ : পুৰুষ</p> <p>JMV0168732</p> <p>ফটো উপলব্ধ</p>
<p>280</p> <p>নাম : সমাৰী সুখা পিতাৰ নাম: সুখা ঘৰ নং : ৮০৩ বয়স : 61 লিঙ্গ : মহিলা</p> <p>JMV8135793</p> <p>ফটো উপলব্ধ</p>	<p>281</p> <p>নাম : নন্দী চনিকা পিতাৰ নাম: চনিকা ঘৰ নং : ৮০৩ বয়স : 40 লিঙ্গ : মহিলা</p> <p>JMV8135806</p> <p>ফটো উপলব্ধ</p>	<p>E 282</p> <p>নাম : মনিকা মুণ্ডা স্বামীৰ নাম: এতৌৰা ঘৰ নং : ৮০৪ বয়স : 73 লিঙ্গ : মহিলা</p> <p>JMV8135828</p> <p>ফটো উপলব্ধ</p>
<p>E 283</p> <p>নাম : সুকৰাম এতৌৰা পিতাৰ নাম: এতৌৰা ঘৰ নং : ৮০৪ বয়স : 56 লিঙ্গ : পুৰুষ</p> <p>JMV8135839</p> <p>ফটো উপলব্ধ</p>	<p>284</p> <p>নাম : বিৰাজী সোমা স্বামীৰ নাম: চুকৰাম ঘৰ নং : ৮০৪ বয়স : 51 লিঙ্গ : মহিলা</p> <p>JMV8135840</p> <p>ফটো উপলব্ধ</p>	<p>E 285</p> <p>নাম : মাংৰা মুণ্ডা পিতাৰ নাম: এতৌৰা মুণ্ডা ঘৰ নং : ৮০৪ বয়স : 49 লিঙ্গ : পুৰুষ</p> <p>JMV8135851</p> <p>ফটো উপলব্ধ</p>
<p>286</p> <p>নাম : সানিআৰো বঘ স্বামীৰ নাম: মাংৰা মুণ্ডা ঘৰ নং : ৮০৪ বয়স : 41 লিঙ্গ : মহিলা</p> <p>JMV8135862</p> <p>ফটো উপলব্ধ</p>	<p>287</p> <p>নাম : সাগৰ এতৌৰা পিতাৰ নাম: এতৌৰা চমা ঘৰ নং : 804 বয়স : 35 লিঙ্গ : পুৰুষ</p> <p>JMV0510495</p> <p>ফটো উপলব্ধ</p>	<p>288</p> <p>নাম : আশিয়ানে তাংগাৰু পিতাৰ নাম: তাংগাৰু ঘৰ নং : 804 বয়স : 33 লিঙ্গ : মহিলা</p> <p>JMV0512566</p> <p>ফটো উপলব্ধ</p>
<p>289</p> <p>নাম : লিবডী এতৌৰা পিতাৰ নাম: এতৌৰা সোমা ঘৰ নং : 804 বয়স : 32 লিঙ্গ : মহিলা</p> <p>JMV0365163</p> <p>ফটো উপলব্ধ</p>	<p>290</p> <p>নাম : মুকুল নাইক পিতাৰ নাম: চনুৱা ঘৰ নং : ৮০৫ বয়স : 51 লিঙ্গ : পুৰুষ</p> <p>JMV8135873</p> <p>ফটো উপলব্ধ</p>	<p>291</p> <p>নাম : বৃদনি পাণ্ডা স্বামীৰ নাম: মুকুল ঘৰ নং : ৮০৫ বয়স : 46 লিঙ্গ : মহিলা</p> <p>JMV8135884</p> <p>ফটো উপলব্ধ</p>
<p>292</p> <p>নাম : মুকুন সুকৰাম পিতাৰ নাম: সুকৰাম সনিকা ঘৰ নং : 805 বয়স : 26 লিঙ্গ : মহিলা</p> <p>JMV0497164</p> <p>ফটো উপলব্ধ</p>	<p>293</p> <p>নাম : নন্দী কৰমসিং স্বামীৰ নাম: এতৌৰা ঘৰ নং : ৮০৬ বয়স : 66 লিঙ্গ : মহিলা</p> <p>JMV8135908</p> <p>ফটো উপলব্ধ</p>	<p>E 294</p> <p>নাম : কৰমসিং চুকৰাম পিতাৰ নাম: চুকৰাম ঘৰ নং : ৮০৬ বয়স : 45 লিঙ্গ : পুৰুষ</p> <p>JMV8135919</p> <p>ফটো উপলব্ধ</p>
<p>295</p> <p>নাম : মাৰিআম এতৌৰা স্বামীৰ নাম: কৰমসিং ঘৰ নং : ৮০৬ বয়স : 43 লিঙ্গ : মহিলা</p> <p>JMV8135920</p> <p>ফটো উপলব্ধ</p>	<p>296</p> <p>নাম : বৃধনি অড়েয়া পিতাৰ নাম: এতৌৰা অড়েয়া ঘৰ নং : ৮০৬ বয়স : 35 লিঙ্গ : মহিলা</p> <p>JMV0103804</p> <p>ফটো উপলব্ধ</p>	<p>297</p> <p>নাম : কৰমসিং অয়েৰা পিতাৰ নাম: এতৌৰা অয়েৰা ঘৰ নং : ৮০৬ বয়স : 33 লিঙ্গ : পুৰুষ</p> <p>JMV0169433</p> <p>ফটো উপলব্ধ</p>
<p>298</p> <p>নাম : চাগাৰু অড়েয়া মাতৃৰ নাম: এতৌৰা অড়েয়া ঘৰ নং : ৮০৬ বয়স : 32 লিঙ্গ : পুৰুষ</p> <p>JMV0166892</p> <p>ফটো উপলব্ধ</p>	<p>299</p> <p>নাম : অন্দৰেশ অয়েয়া পিতাৰ নাম: এতৌৰা অয়েয়া ঘৰ নং : ৮০৬ বয়স : 31 লিঙ্গ : পুৰুষ</p> <p>JMV0210765</p> <p>ফটো উপলব্ধ</p>	<p>E 300</p> <p>নাম : চিৰকা মুণ্ডা পিতাৰ নাম: এতৌৰা ঘৰ নং : ৮০৭ বয়স : 59 লিঙ্গ : পুৰুষ</p> <p>JMV8135931</p> <p>ফটো উপলব্ধ</p>



#2 301 নাম : শুকন্তলা এতোবা স্বামীৰ নাম: সিৰকা মুণ্ডা ঘৰ নং : ৮০৭ বয়স : 56 লিঙ্গ : মহিলা	JMV8135942	ফটো উপলব্ধ	302 নাম : গংগী লেখা স্বামীৰ নাম: বুধুৰা ঘৰ নং : ৮০৮ বয়স : 61 লিঙ্গ : মহিলা	JMV8135964	ফটো উপলব্ধ	E 303 নাম : এতোবাৰী বুধুৰা পিতাৰ নাম: বুধুৰা ঘৰ নং : ৮০৮ বয়স : 47 লিঙ্গ : মহিলা	JMV8135975	ফটো উপলব্ধ
304 নাম : মালগ বুধুৰা পিতাৰ নাম: বুধুৰা ঘৰ নং : ৮০৮ বয়স : 45 লিঙ্গ : পুৰুষ	JMV8135986	ফটো উপলব্ধ	305 নাম : চানিকা জাৰৰা পিতাৰ নাম: জাৰৰা লাখা ঘৰ নং : ৮০৮ বয়স : 45 লিঙ্গ : পুৰুষ	JMV0170050	ফটো উপলব্ধ	306 নাম : বীণা বুধুৰা স্বামীৰ নাম: মালগ ঘৰ নং : ৮০৮ বয়স : 41 লিঙ্গ : মহিলা	JMV8135997	ফটো উপলব্ধ
307 নাম : বানী বুধুৰা পিতাৰ নাম: বুধুৰা - ঘৰ নং : ৮০৮ বয়স : 33 লিঙ্গ : মহিলা	JMV0119065	ফটো উপলব্ধ	308 নাম : হানা বুধুৰা মাতৃৰ নাম: গাংগী লেখা ঘৰ নং : ৮০৮ বয়স : 30 লিঙ্গ : মহিলা	JMV0153957	ফটো উপলব্ধ	309 নাম : সনিকা গান্দোৰা পিতাৰ নাম: গান্দোৰা ঘৰ নং : ৮০৯ বয়স : 56 লিঙ্গ : পুৰুষ	JMV8136003	ফটো উপলব্ধ
310 নাম : অনিতা ব্ৰিৰচা স্বামীৰ নাম: সনিকা ঘৰ নং : ৮০৯ বয়স : 51 লিঙ্গ : মহিলা	JMV8136014	ফটো উপলব্ধ	311 নাম : জিৎগী হংস পিতাৰ নাম: সনিকা হংস ঘৰ নং : 809 বয়স : 28 লিঙ্গ : মহিলা	JMV0498527	ফটো উপলব্ধ	312 নাম : হিন্দু বাদিয়া পিতাৰ নাম: বণদিয়া ঘৰ নং : ৮১০ বয়স : 43 লিঙ্গ : পুৰুষ	JMV8136036	ফটো উপলব্ধ
313 নাম : সুবাটী সমা স্বামীৰ নাম: হিন্দু ঘৰ নং : ৮১০ বয়স : 41 লিঙ্গ : মহিলা	JMV8136047	ফটো উপলব্ধ	314 নাম : মাৰকাচ বান্দিয়া পিতাৰ নাম: হিন্দু বান্দিয়া ঘৰ নং : ৮১০ বয়স : 29 লিঙ্গ : পুৰুষ	JMV0168690	ফটো উপলব্ধ	315 নাম : পাচনা কৰম সিং পিতাৰ নাম: কৰমসিং ঘৰ নং : ৮১০ক বয়স : 47 লিঙ্গ : পুৰুষ	JMV8136058	ফটো উপলব্ধ
316 নাম : দুৰ্গী কৰম সিং স্বামীৰ নাম: পাচনা ঘৰ নং : ৮১০ক বয়স : 45 লিঙ্গ : মহিলা	JMV8136069	ফটো উপলব্ধ	317 নাম : লাথো কৰম সিং পিতাৰ নাম: কৰমসিং ঘৰ নং : ৮১১ বয়স : 53 লিঙ্গ : পুৰুষ	JMV8136081	ফটো উপলব্ধ	318 নাম : সমবাৰী সমা স্বামীৰ নাম: লাথো ঘৰ নং : ৮১১ বয়স : 51 লিঙ্গ : মহিলা	JMV8136092	ফটো উপলব্ধ
319 নাম : চন্দ্ৰা কৰম সিং পিতাৰ নাম: কৰম সিং ঘৰ নং : ৮১১ বয়স : 46 লিঙ্গ : পুৰুষ	JMV8136116	ফটো উপলব্ধ	E 320 নাম : পিতে কৰম সিং পিতাৰ নাম: কৰমসিং ঘৰ নং : ৮১১ বয়স : 43 লিঙ্গ : পুৰুষ	JMV8136127	ফটো উপলব্ধ	321 নাম : এলিছা পুতী পিতাৰ নাম: ও কৰম সিং ঘৰ নং : ৮১১ বয়স : 35 লিঙ্গ : মহিলা	JMV0154377	ফটো উপলব্ধ
322 নাম : যোচেফ মুণ্ডা পিতাৰ নাম: মানিসিং ঘৰ নং : ৮১২ বয়স : 73 লিঙ্গ : পুৰুষ	JMV8136138	ফটো উপলব্ধ	323 নাম : সমবাৰী যোচেফ স্বামীৰ নাম: যোচেফ ঘৰ নং : ৮১২ বয়স : 69 লিঙ্গ : মহিলা	JMV8136149	ফটো উপলব্ধ	324 নাম : গানচু যোচেফ পিতাৰ নাম: যোচেফ ঘৰ নং : ৮১২ বয়স : 51 লিঙ্গ : পুৰুষ	JMV8136150	ফটো উপলব্ধ
325 নাম : সমবাৰী চিমন স্বামীৰ নাম: গানচু ঘৰ নং : ৮১২ বয়স : 49 লিঙ্গ : মহিলা	JMV8136161	ফটো উপলব্ধ	326 নাম : সোনা যোচেফ স্বামীৰ নাম: চুকৰাম ঘৰ নং : ৮১২ বয়স : 44 লিঙ্গ : মহিলা	JMV8136183	ফটো উপলব্ধ	327 নাম : সুকৰাম যোচেফ পিতাৰ নাম: যোচেফ ঘৰ নং : ৮১২ বয়স : 39 লিঙ্গ : পুৰুষ	JMV8136172	ফটো উপলব্ধ
328 নাম : সীমা ৰামচাই স্বামীৰ নাম: জীতেন ঘৰ নং : ৮১৩ বয়স : 56 লিঙ্গ : মহিলা	JMV8136194	ফটো উপলব্ধ	329 নাম : অজয় গোৱালা পিতাৰ নাম: এতোবা গোৱালা ঘৰ নং : 813 বয়স : 35 লিঙ্গ : পুৰুষ	JMV0505388	ফটো উপলব্ধ	330 নাম : এতোবা গোৱালা পিতাৰ নাম: বাৰচা ঘৰ নং : ৮১৩খ বয়স : 53 লিঙ্গ : পুৰুষ	JMV8136229	ফটো উপলব্ধ



<p>E 331 JMV8136230</p> <p>নাম : বিৰচি গোস্বামী স্বামীৰ নাম : এতৌৰা গোস্বামী ঘৰ নং : ৮২৩ বয়স : 51 লিঙ্গ : মহিলা</p> <p>ফটো উপলব্ধ</p>	<p>332 JMV8136252</p> <p>নাম : পূজা ঘন স্বামীৰ নাম : বুধুৱা ঘৰ নং : ৮২৫ বয়স : 66 লিঙ্গ : মহিলা</p> <p>ফটো উপলব্ধ</p>	<p>333 JMV8136263</p> <p>নাম : মংগল নাইক পিতাৰ নাম : চামৰু ঘৰ নং : ৮২৬ বয়স : 49 লিঙ্গ : পুৰুষ</p> <p>ফটো উপলব্ধ</p>
<p>334 JMV1124130</p> <p>নাম : মংগল শমৰু পিতাৰ নাম : শমৰু নায়ক ঘৰ নং : 816 বয়স : 49 লিঙ্গ : পুৰুষ</p> <p>ফটো উপলব্ধ</p>	<p>E 335 JMV8136274</p> <p>নাম : দয়ামনি নাইক স্বামীৰ নাম : মংগল নাইক ঘৰ নং : ৮২৬ বয়স : 42 লিঙ্গ : মহিলা</p> <p>ফটো উপলব্ধ</p>	<p>336 JMV8136285</p> <p>নাম : দুৰ্গী মহিন্দৰ স্বামীৰ নাম : চমাৰু ঘৰ নং : ৮২৭ বয়স : 71 লিঙ্গ : মহিলা</p> <p>ফটো উপলব্ধ</p>
<p>E 337 JMV8136296</p> <p>নাম : চুৰেন নায়ক পিতাৰ নাম : বুধুৱা ঘৰ নং : ৮২৭ বয়স : 51 লিঙ্গ : পুৰুষ</p> <p>ফটো উপলব্ধ</p>	<p>338 JMV8136309</p> <p>নাম : চিত্তমনি চামৰু স্বামীৰ নাম : চুৰেন ঘৰ নং : ৮২৭ বয়স : 49 লিঙ্গ : মহিলা</p> <p>ফটো উপলব্ধ</p>	<p>339 JMV0383117</p> <p>নাম : বুধনী চৰেণ স্বামীৰ নাম : সুৰজ নায়ক ঘৰ নং : 817 বয়স : 46 লিঙ্গ : মহিলা</p> <p>ফটো উপলব্ধ</p>
<p>340 JMV0382838</p> <p>নাম : বীৰা নায়ক পিতাৰ নাম : সুৰেন নায়ক ঘৰ নং : 817 বয়স : 31 লিঙ্গ : পুৰুষ</p> <p>ফটো উপলব্ধ</p>	<p>341 JMV0382903</p> <p>নাম : কৈৰি নায়ক স্বামীৰ নাম : বীৰা নায়ক ঘৰ নং : 817 বয়স : 30 লিঙ্গ : মহিলা</p> <p>ফটো উপলব্ধ</p>	<p>E 342 JMV0154567</p> <p>নাম : লাউৰিন জয়সিং বাৰলা পিতাৰ নাম : ও জয়সিং বাৰলা ঘৰ নং : ৮২৮ বয়স : 50 লিঙ্গ : পুৰুষ</p> <p>ফটো উপলব্ধ</p>
<p>343 JMV8136332</p> <p>নাম : কুশল জৈছিং পিতাৰ নাম : জৈছিং বাৰলা ঘৰ নং : ৮২৮ বয়স : 50 লিঙ্গ : পুৰুষ</p> <p>ফটো উপলব্ধ</p>	<p>344 JMV0154575</p> <p>নাম : চালমী মাৰটিন বাৰলা স্বামীৰ নাম : লাউৰিন জয়সিং বাৰলা ঘৰ নং : ৮২৮ বয়স : 46 লিঙ্গ : মহিলা</p> <p>ফটো উপলব্ধ</p>	<p>345 JMV8136343</p> <p>নাম : বিৰচী দয়াল স্বামীৰ নাম : কোশল ঘৰ নং : ৮২৮ বয়স : 46 লিঙ্গ : মহিলা</p> <p>ফটো উপলব্ধ</p>
<p>346 JMV0120873</p> <p>নাম : লুচিয়া বাৰলা পিতাৰ নাম : কুশল বাৰলা ঘৰ নং : ৮২৮ বয়স : 28 লিঙ্গ : মহিলা</p> <p>ফটো উপলব্ধ</p>	<p>347 JMV8136354</p> <p>নাম : দেওনাথ মাৰি পিতাৰ নাম : কোলাচন ঘৰ নং : ৮২৯ বয়স : 56 লিঙ্গ : পুৰুষ</p> <p>ফটো উপলব্ধ</p>	<p>348 JMV8136365</p> <p>নাম : কোবাৰী তুৰকা স্বামীৰ নাম : দেওনাথ ঘৰ নং : ৮২৯ বয়স : 51 লিঙ্গ : মহিলা</p> <p>ফটো উপলব্ধ</p>
<p>E 349 JMV8136376</p> <p>নাম : বিশৰাম গুৰাইট পিতাৰ নাম : ফ্ৰান্সিচ ঘৰ নং : ৮২০ বয়স : 71 লিঙ্গ : পুৰুষ</p> <p>ফটো উপলব্ধ</p>	<p>350 JMV8136387</p> <p>নাম : সমবাৰী লক্ষ্মীৰাম স্বামীৰ নাম : বিশৰাম ঘৰ নং : ৮২০ বয়স : 69 লিঙ্গ : মহিলা</p> <p>ফটো উপলব্ধ</p>	<p>E 351 JMV8136398</p> <p>নাম : চামলাল গুৰাইট পিতাৰ নাম : ফ্ৰান্সিচ ঘৰ নং : ৮২০ বয়স : 66 লিঙ্গ : পুৰুষ</p> <p>ফটো উপলব্ধ</p>
<p>352 JMV8136401</p> <p>নাম : অজয় গৰাইট পিতাৰ নাম : ফ্ৰান্সিচ ঘৰ নং : ৮২০ বয়স : 56 লিঙ্গ : পুৰুষ</p> <p>ফটো উপলব্ধ</p>	<p>353 JMV8136412</p> <p>নাম : জোনা ফ্ৰান্সিচ স্বামীৰ নাম : অজয় ঘৰ নং : ৮২০ বয়স : 51 লিঙ্গ : মহিলা</p> <p>ফটো উপলব্ধ</p>	<p>E 354 JMV8136423</p> <p>নাম : মাংৰা নাইক পিতাৰ নাম : ফাণ্ড ঘৰ নং : ৮২১ বয়স : 66 লিঙ্গ : পুৰুষ</p> <p>ফটো উপলব্ধ</p>
<p>E 355 JMV8136434</p> <p>নাম : বিৰশমনি বুধু স্বামীৰ নাম : মাংৰা ঘৰ নং : ৮২১ বয়স : 63 লিঙ্গ : মহিলা</p> <p>ফটো উপলব্ধ</p>	<p>356 JMV0516468</p> <p>নাম : নাগি বুধুৱা পিতাৰ নাম : চমা বিৰচা ঘৰ নং : 821 বয়স : 54 লিঙ্গ : মহিলা</p> <p>ফটো উপলব্ধ</p>	<p>357 JMV8136456</p> <p>নাম : বিকাশ নাইক পিতাৰ নাম : মাংৰা নাইক ঘৰ নং : ৮২১ বয়স : 49 লিঙ্গ : পুৰুষ</p> <p>ফটো উপলব্ধ</p>
<p>358 JMV8136467</p> <p>নাম : নাগি চমাৰা স্বামীৰ নাম : বিকাশ ঘৰ নং : ৮২১ বয়স : 46 লিঙ্গ : মহিলা</p> <p>ফটো উপলব্ধ</p>	<p>359 JMV0499905</p> <p>নাম : বীৰছী মাংৰা পিতাৰ নাম : ফাণ্ড মাংৰা ঘৰ নং : 821 বয়স : 43 লিঙ্গ : মহিলা</p> <p>ফটো উপলব্ধ</p>	<p>360 JMV0120220</p> <p>নাম : বিৰচি মাংৰা পিতাৰ নাম : মাংৰা নায়ক ঘৰ নং : ৮২১ বয়স : 40 লিঙ্গ : মহিলা</p> <p>ফটো উপলব্ধ</p>



361 নাম : সুসারী জাৱিকন পিতাৰ নাম: জাৱিকন মুন্দু ঘৰ নং : 821 বয়স : 37 লিঙ্গ : মহিলা	JMV1124114 ফটো উপলব্ধ	362 নাম : বন্দন নাইকে পিতাৰ নাম: প্ৰশান্ত ফুলচান্ত ঘৰ নং : 821 বয়স : 36 লিঙ্গ : পুৰুষ	JMV0419341 ফটো উপলব্ধ	363 নাম : চন্দ ভেংৰা পিতাৰ নাম: সাগৰ লাদু ঘৰ নং : 821 বয়স : 34 লিঙ্গ : মহিলা	JMV0510073 ফটো উপলব্ধ
364 নাম : অঞ্জলী মাংৰা পিতাৰ নাম: মাংৰা ঘৰ নং : 821 বয়স : 33 লিঙ্গ : মহিলা	JMV0498386 ফটো উপলব্ধ	365 নাম : পৰমীলা ভেংগ্ৰা স্বামীৰ নাম: সুকৰাম ভেংগ্ৰা ঘৰ নং : 821 বয়স : 32 লিঙ্গ : মহিলা	JMV0365072 ফটো উপলব্ধ	366 নাম : মাংলী মাংৰা পিতাৰ নাম: বন্দনা নাইকে ঘৰ নং : 821 বয়স : 32 লিঙ্গ : মহিলা	JMV0499848 ফটো উপলব্ধ
367 নাম : সুকৰাম ভীংৰা পিতাৰ নাম: সাগৰ ভেংৰা ঘৰ নং : 821 বয়স : 32 লিঙ্গ : পুৰুষ	JMV0498287 ফটো উপলব্ধ	E 368 নাম : মান্দ্ৰে মুগ্ধা পিতাৰ নাম: বড় ঘৰ নং : ৮২২ বয়স : 66 লিঙ্গ : পুৰুষ	JMV8136478 ফটো উপলব্ধ	369 নাম : সমবাৰী হিন্দু স্বামীৰ নাম: মান্দ্ৰে ঘৰ নং : ৮২২ বয়স : 61 লিঙ্গ : মহিলা	JMV8136489 ফটো উপলব্ধ
370 নাম : অজিত মুগ্ধা পিতাৰ নাম: মান্দ্ৰে ঘৰ নং : ৮২২ বয়স : 40 লিঙ্গ : পুৰুষ	JMV8136490 ফটো উপলব্ধ	371 নাম : গঞ্জামণি মুন্দা পিতাৰ নাম: মন্দু মুন্দা ঘৰ নং : ৮২২ বয়স : 30 লিঙ্গ : মহিলা	JMV0154989 ফটো উপলব্ধ	372 নাম : চিদ নাইক পিতাৰ নাম: এতোৱা ঘৰ নং : ৮২৩ বয়স : 71 লিঙ্গ : পুৰুষ	JMV8136503 ফটো উপলব্ধ
E 373 নাম : শান্তি নাইক স্বামীৰ নাম: চিদ ঘৰ নং : ৮২৩ বয়স : 69 লিঙ্গ : মহিলা	JMV8136514 ফটো উপলব্ধ	374 নাম : বানেশ্বৰ নাইক পিতাৰ নাম: সিদু ঘৰ নং : ৮২৩ বয়স : 47 লিঙ্গ : পুৰুষ	JMV8136525 ফটো উপলব্ধ	375 নাম : মাৰ্থা লুকাচ পিতাৰ নাম: লুকাচ অব্বেদ ঘৰ নং : 823 বয়স : 41 লিঙ্গ : মহিলা	JMV0498196 ফটো উপলব্ধ
376 নাম : চাইত নাইক পিতাৰ নাম: সিদু ঘৰ নং : ৮২৩ বয়স : 40 লিঙ্গ : পুৰুষ	JMV8136547 ফটো উপলব্ধ	377 নাম : সংগীতা বধুৱা স্বামীৰ নাম: ৰত্ন বধুৱা ঘৰ নং : 823 বয়স : 40 লিঙ্গ : মহিলা	JMV0364240 ফটো উপলব্ধ	378 নাম : লক্ষ্মী বীৰসিং স্বামীৰ নাম: বুদ্ধেশ্বৰ নায়ক ঘৰ নং : 823 বয়স : 36 লিঙ্গ : মহিলা	JMV0383000 ফটো উপলব্ধ
E 379 নাম : স্বপ্না দ্বৰৰাজ স্বামীৰ নাম: চুৰেন ঘৰ নং : ৮২৬ বয়স : 78 লিঙ্গ : মহিলা	JMV8136581 ফটো উপলব্ধ	380 নাম : চামেলী মণ্ডল স্বামীৰ নাম: সুজিত মণ্ডল ঘৰ নং : ৮২৬ বয়স : 41 লিঙ্গ : মহিলা	JMV8136605 ফটো উপলব্ধ	E 381 নাম : কোবাৰ বোৱাচ পিতাৰ নাম: বোৱাচ ঘৰ নং : ৮২৭ বয়স : 45 লিঙ্গ : পুৰুষ	JMV8136616 ফটো উপলব্ধ
# 382 নাম : চাৰ বধুৱা স্বামীৰ নাম: কোৱাৰ ঘৰ নং : ৮২৭ বয়স : 42 লিঙ্গ : মহিলা	JMV8136627 ফটো উপলব্ধ	383 নাম : চুৰজ মাংৰা পাটৰ পিতাৰ নাম: মহন পাটৰ ঘৰ নং : ৮২৭ বয়স : 40 লিঙ্গ : পুৰুষ	JMV0193300 ফটো উপলব্ধ	384 নাম : চিতা বোৱাচ স্বামীৰ নাম: চুৰজ মাংৰা পাটৰ ঘৰ নং : ৮২৭ বয়স : 39 লিঙ্গ : মহিলা	JMV0120634 ফটো উপলব্ধ
E 385 নাম : মাৰ্থা ব্ৰোস স্বামীৰ নাম: বীশা সোঁতল ঘৰ নং : 827 বয়স : 32 লিঙ্গ : মহিলা	JMV0380279 ফটো উপলব্ধ	386 নাম : অনিতা বধু স্বামীৰ নাম: চুৰাম ঘৰ নং : ৮২৮ বয়স : 40 লিঙ্গ : মহিলা	JMV8136661 ফটো উপলব্ধ	E 387 নাম : চুকেশ্বৰী ৰামদয়াল স্বামীৰ নাম: চুৰু ঘৰ নং : ৮২৯ বয়স : 59 লিঙ্গ : মহিলা	JMV8136683 ফটো উপলব্ধ
E 388 নাম : ভদোৰা চুকু পিতাৰ নাম: চুকু ঘৰ নং : ৮২৯ বয়স : 45 লিঙ্গ : পুৰুষ	JMV8136694 ফটো উপলব্ধ	389 নাম : মনি নায়ক স্বামীৰ নাম: ভদোৱা ঘৰ নং : ৮২৯ বয়স : 41 লিঙ্গ : মহিলা	JMV8136707 ফটো উপলব্ধ	390 নাম : চন্দলাল সুখু পিতাৰ নাম: সুখু মিতু ঘৰ নং : 829 বয়স : 41 লিঙ্গ : পুৰুষ	JMV0383331 ফটো উপলব্ধ



391 নাম : সীমা সুখো স্বামীৰ নাম : চন্দ্ৰলাল সুখু ঘৰ নং : 829 বয়স : 39 লিঙ্গ : মহিলা	JMV0383455 ফটো উপলব্ধ	392 নাম : মণি সুখু পিতাৰ নাম : সুখু ঘৰ নং : 829 বয়স : 39 লিঙ্গ : মহিলা	JMV1124239 ফটো উপলব্ধ	393 নাম : বিজলা নায়ক পিতাৰ নাম : চুনু ঘৰ নং : 830 বয়স : 62 লিঙ্গ : পুৰুষ	JMV8136729 ফটো উপলব্ধ
394 নাম : সিমোনী চুনু স্বামীৰ নাম : বিজলা ঘৰ নং : 830 বয়স : 51 লিঙ্গ : মহিলা	JMV8136730 ফটো উপলব্ধ	395 নাম : কল্পনা নায়ক স্বামীৰ নাম : সম্ৰা নায়ক ঘৰ নং : 830 বয়স : 33 লিঙ্গ : মহিলা	JMV0382879 ফটো উপলব্ধ	E 396 নাম : মাংগ্ৰা পুৰ্তি পিতাৰ নাম : বিজলা নায়ক ঘৰ নং : 830 বয়স : 29 লিঙ্গ : পুৰুষ	JMV0380451 ফটো উপলব্ধ
397 নাম : সৰশ্বতী নায়ক স্বামীৰ নাম : চন্দ্ৰ নায়ক ঘৰ নং : 830 বয়স : 28 লিঙ্গ : মহিলা	JMV0380832 ফটো উপলব্ধ	398 নাম : সম্ৰা নায়ক পিতাৰ নাম : বিজলা নায়ক ঘৰ নং : 830 বয়স : 25 লিঙ্গ : পুৰুষ	JMV0382929 ফটো উপলব্ধ	399 নাম : কোলাচন মাৰ্বি পিতাৰ নাম : উজীৰ ঘৰ নং : 831 বয়স : 88 লিঙ্গ : পুৰুষ	JMV8136741 ফটো উপলব্ধ
E 400 নাম : উল্লাসী মাৰ্বি স্বামীৰ নাম : কোলাচন ঘৰ নং : 831 বয়স : 81 লিঙ্গ : মহিলা	JMV8136752 ফটো উপলব্ধ	401 নাম : মংগলনাথ মাৰ্বি পিতাৰ নাম : কোলাচন ঘৰ নং : 831 বয়স : 51 লিঙ্গ : পুৰুষ	JMV8136774 ফটো উপলব্ধ	402 নাম : গীতা ৰবি স্বামীৰ নাম : মংগল নাথ মাৰ্বী ঘৰ নং : 831 বয়স : 39 লিঙ্গ : মহিলা	JMV0365296 ফটো উপলব্ধ
403 নাম : ইলিশ মংলা স্বামীৰ নাম : মংলা মাজি ঘৰ নং : 831 বয়স : 35 লিঙ্গ : মহিলা	JMV0364885 ফটো উপলব্ধ	404 নাম : ৰাম মাৰ্বী পিতাৰ নাম : কোলাচন মাৰ্বী ঘৰ নং : 831 বয়স : 31 লিঙ্গ : পুৰুষ	JMV0210575 ফটো উপলব্ধ	405 নাম : লক্ষী মাৰ্বী পিতাৰ নাম : কোলাচন মাৰ্বী ঘৰ নং : 831 বয়স : 29 লিঙ্গ : মহিলা	JMV0120980 ফটো উপলব্ধ
406 নাম : বধুৱা পাণ্ডু পিতাৰ নাম : পাণ্ডু ঘৰ নং : 833 বয়স : 57 লিঙ্গ : পুৰুষ	JMV8136796 ফটো উপলব্ধ	E 407 নাম : চিনি পাণ্ডু স্বামীৰ নাম : বধুৱা পাণ্ডু ঘৰ নং : 833 বয়স : 53 লিঙ্গ : মহিলা	JMV8136809 ফটো উপলব্ধ	408 নাম : সুমা পাণ্ডু পিতাৰ নাম : বধুৱা পাণ্ডু পাণ্ডু ঘৰ নং : 833 বয়স : 39 লিঙ্গ : পুৰুষ	LES0033076 ফটো উপলব্ধ
E 409 নাম : মীনা পাণ্ডু স্বামীৰ নাম : সাও পাণ্ডু ঘৰ নং : 838 বয়স : 77 লিঙ্গ : মহিলা	JMV8136810 ফটো উপলব্ধ	410 নাম : চনিকা সাও পিতাৰ নাম : সাও ঘৰ নং : 838 বয়স : 41 লিঙ্গ : পুৰুষ	JMV8136832 ফটো উপলব্ধ	E 411 নাম : ৰেবা মুণ্ডা পিতাৰ নাম : সুধৰাম ঘৰ নং : 838 বয়স : 77 লিঙ্গ : পুৰুষ	JMV8136843 ফটো উপলব্ধ
412 নাম : সাবিত্ৰী মুণ্ডা স্বামীৰ নাম : ৰেবা ঘৰ নং : 838 বয়স : 66 লিঙ্গ : মহিলা	JMV8136854 ফটো উপলব্ধ	E 413 নাম : বধুৱা মুণ্ডা পিতাৰ নাম : ৰেবা মুণ্ডা ঘৰ নং : 838 বয়স : 44 লিঙ্গ : পুৰুষ	JMV8136865 ফটো উপলব্ধ	414 নাম : সুক্ৰ ৰেবা স্বামীৰ নাম : বধুৱা ঘৰ নং : 838 বয়স : 42 লিঙ্গ : মহিলা	JMV8136876 ফটো উপলব্ধ
415 নাম : চিমা ৰেবা স্বামীৰ নাম : এচুৱা ৰেবা ঘৰ নং : 838 বয়স : 33 লিঙ্গ : মহিলা	JMV0120402 ফটো উপলব্ধ	416 নাম : ৰাজু ৰেবা পিতাৰ নাম : ৰেবা মুণ্ডা ঘৰ নং : 838 বয়স : 33 লিঙ্গ : পুৰুষ	JMV0193193 ফটো উপলব্ধ	417 নাম : চম্বাৰী ৰেবা পিতাৰ নাম : ৰেবা চুকৰাম ঘৰ নং : 838 বয়স : 28 লিঙ্গ : মহিলা	JMV0120592 ফটো উপলব্ধ
418 নাম : সমা পুৰ্তি পিতাৰ নাম : দশাই ঘৰ নং : 838 বয়স : 71 লিঙ্গ : পুৰুষ	JMV8136887 ফটো উপলব্ধ	419 নাম : দয়াল মুৰা পিতাৰ নাম : বিজয় ঘৰ নং : 839 বয়স : 71 লিঙ্গ : পুৰুষ	JMV8136898 ফটো উপলব্ধ	420 নাম : লালা ডয়াল পিতাৰ নাম : দয়াল মুৰা ঘৰ নং : 839 বয়স : 46 লিঙ্গ : পুৰুষ	JMV8136912 ফটো উপলব্ধ



421	JMV8136923	নাম : মংৰি যোচেফ পিতাৰ নাম: যোচেফ ঘৰ নং : ৮৩৮ বয়স : 56 লিঙ্গ : মহিলা	ফটো উপলব্ধ	422	JMV8136934	নাম : বীৰং যোচেফ পিতাৰ নাম: মংৰি ঘৰ নং : ৮৩৮ বয়স : 47 লিঙ্গ : মহিলা	ফটো উপলব্ধ	423	JMV0504878	নাম : ফুলমনী চৌ পিতাৰ নাম: চানিকা কৰমসিং ঘৰ নং : 838 বয়স : 38 লিঙ্গ : মহিলা	ফটো উপলব্ধ
E 424	JMV8136945	নাম : চনিকা মুণ্ডা পিতাৰ নাম: হৰিসং ঘৰ নং : ৮৩৯ বয়স : 66 লিঙ্গ : পুৰুষ	ফটো উপলব্ধ	425	JMV8136956	নাম : গান্ধী মুণ্ডা স্বামীৰ নাম: চনিকা ঘৰ নং : ৮৩৯ বয়স : 61 লিঙ্গ : মহিলা	ফটো উপলব্ধ	426	JMV0364703	নাম : ৰিমা সনিকা স্বামীৰ নাম: সোমা সনিকা ঘৰ নং : 839 বয়স : 32 লিঙ্গ : মহিলা	ফটো উপলব্ধ
427	JMV0168484	নাম : চমা চানিকা পিতাৰ নাম: চানিকা মুণ্ডা ঘৰ নং : ৮৩৯ বয়স : 29 লিঙ্গ : পুৰুষ	ফটো উপলব্ধ	428	JMV0461319	নাম : সুনিতা সুমত স্বামীৰ নাম: দেবৰা সিকা ঘৰ নং : 839 বয়স : 27 লিঙ্গ : মহিলা	ফটো উপলব্ধ	429	JMV8136989	নাম : চন্দন এতোৰা পিতাৰ নাম: এতোৰা ঘৰ নং : ৮৪১ বয়স : 66 লিঙ্গ : পুৰুষ	ফটো উপলব্ধ
430	JMV8136990	নাম : পৌলীনা সুকাল স্বামীৰ নাম: চন্দন ঘৰ নং : ৮৪১ বয়স : 61 লিঙ্গ : মহিলা	ফটো উপলব্ধ	431	JMV0215160	নাম : পৰেশ কৰ্মকাৰ পিতাৰ নাম: চন্দন এতোৰা কৰ্মকাৰ ঘৰ নং : ৮৪১ বয়স : 33 লিঙ্গ : পুৰুষ	ফটো উপলব্ধ	432	JMV0156885	নাম : মৰেম কৰ্মকাৰ পিতাৰ নাম: চন্দন এতোৰা কৰ্মকাৰ ঘৰ নং : ৮৪১ বয়স : 32 লিঙ্গ : পুৰুষ	ফটো উপলব্ধ
433	JMV0103762	নাম : এটৌআৰী চন্দ পিতাৰ নাম: চন্দন এতোৰা কৰ্মকাৰ ঘৰ নং : ৮৪১ বয়স : 29 লিঙ্গ : মহিলা	ফটো উপলব্ধ	434	JMV0103770	নাম : ৰীতা কৰ্মকাৰ পিতাৰ নাম: হৰি প্ৰসাদ চবৰ ঘৰ নং : ৮৪১ বয়স : 28 লিঙ্গ : মহিলা	ফটো উপলব্ধ	435	JMV8137006	নাম : পাল দেবাৰ পিতাৰ নাম: দেবাৰু ঘৰ নং : ৮৪২ বয়স : 66 লিঙ্গ : মহিলা	ফটো উপলব্ধ
436	JMV8137028	নাম : গমা বীৰচা স্বামীৰ নাম: সঞ্জয় ঘৰ নং : ৮৪৩ বয়স : 61 লিঙ্গ : মহিলা	ফটো উপলব্ধ	437	JMV0183483	নাম : সঙ্গীতা নাগ পিতাৰ নাম: পাণ্ডু টাংকা ঘৰ নং : 843 বয়স : 27 লিঙ্গ : মহিলা	ফটো উপলব্ধ	438	JMV8137039	নাম : চনিকা মাৰি পিতাৰ নাম: দশমত ঘৰ নং : ৮৪৪ বয়স : 61 লিঙ্গ : পুৰুষ	ফটো উপলব্ধ
439	JMV8137040	নাম : চুমি মাৰি স্বামীৰ নাম: চনিকা মাৰি ঘৰ নং : ৮৪৪ বয়স : 59 লিঙ্গ : মহিলা	ফটো উপলব্ধ	E 440	JMV8137084	নাম : সমা মুৰা পিতাৰ নাম: হৰিসং মুৰা ঘৰ নং : ৮৪৫ বয়স : 51 লিঙ্গ : পুৰুষ	ফটো উপলব্ধ	441	JMV8137095	নাম : গংগী মুৰা স্বামীৰ নাম: সমা মুৰা ঘৰ নং : ৮৪৫ বয়স : 47 লিঙ্গ : মহিলা	ফটো উপলব্ধ
442	JMV0099051	নাম : বীৰচা মুণ্ডা পিতাৰ নাম: চমা মুণ্ডা ঘৰ নং : 845 বয়স : 28 লিঙ্গ : পুৰুষ	ফটো উপলব্ধ	E 443	JMV8137108	নাম : দিলীপ ফাণ্ডু পিতাৰ নাম: চমু নায়ক ঘৰ নং : ৮৪৬ বয়স : 61 লিঙ্গ : পুৰুষ	ফটো উপলব্ধ	444	JMV8137119	নাম : ৰতিন ফাণ্ডিচ স্বামীৰ নাম: দিলীপ ঘৰ নং : ৮৪৬ বয়স : 59 লিঙ্গ : মহিলা	ফটো উপলব্ধ
E 445	JMV8137120	নাম : নিলিমা মতিয়াচ স্বামীৰ নাম: দিলীপ ঘৰ নং : ৮৪৬ বয়স : 57 লিঙ্গ : মহিলা	ফটো উপলব্ধ	446	JMV8137131	নাম : অৰ্জুন দিলীপ পিতাৰ নাম: দিলীপ ফাণ্ডু ঘৰ নং : ৮৪৬ বয়স : 39 লিঙ্গ : পুৰুষ	ফটো উপলব্ধ	447	JMV0197772	নাম : ফাণ্ডুৰা নায়ক পিতাৰ নাম: শিদু নায়ক ঘৰ নং : ৮৪৬ বয়স : 35 লিঙ্গ : পুৰুষ	ফটো উপলব্ধ
448	JMV0191957	নাম : জিমা নায়ক পিতাৰ নাম: দিলীপ নায়ক ঘৰ নং : 846 বয়স : 30 লিঙ্গ : মহিলা	ফটো উপলব্ধ	449	JMV0191965	নাম : চুমী নায়ক স্বামীৰ নাম: দিলীপ ফাণ্ডু নায়ক ঘৰ নং : 846 বয়স : 30 লিঙ্গ : মহিলা	ফটো উপলব্ধ	450	JMV0191999	নাম : ৰাজেশ নায়ক পিতাৰ নাম: দিলীপ ফাণ্ডু নায়ক ঘৰ নং : 846 বয়স : 30 লিঙ্গ : পুৰুষ	ফটো উপলব্ধ



451 নাম : বীৰচা মুণ্ডা পিতাৰ নাম : মুচুৰাই ঘৰ নং : ৮৪৭ বয়স : 81 লিঙ্গ : পুৰুষ	JMV8137142 ফটো উপলব্ধ	E 452 নাম : বৃধৱা মুণ্ডা পিতাৰ নাম : বীৰচা মুণ্ডা ঘৰ নং : ৮৪৭ বয়স : 56 লিঙ্গ : পুৰুষ	JMV8137153 ফটো উপলব্ধ	453 নাম : বিগান মুণ্ডা পিতাৰ নাম : বীৰচা মুণ্ডা ঘৰ নং : ৮৪৭ বয়স : 46 লিঙ্গ : মহিলা	JMV8137164 ফটো উপলব্ধ
454 নাম : বৃধনি মুণ্ডা পিতাৰ নাম : বীৰচা মুণ্ডা ঘৰ নং : ৮৪৭ বয়স : 44 লিঙ্গ : মহিলা	JMV8137175 ফটো উপলব্ধ	455 নাম : মাৰিয়াম মড়া স্বামীৰ নাম : বৃধৱা মুণ্ডা ঘৰ নং : ৮৪৭ বয়স : 37 লিঙ্গ : মহিলা	JMV0117390 ফটো উপলব্ধ	456 নাম : জ্যাকসন মুণ্ডা পিতাৰ নাম : নেল্সন মুণ্ডা ঘৰ নং : ৮৪৭ বয়স : 31 লিঙ্গ : পুৰুষ	JMV0170100 ফটো উপলব্ধ
457 নাম : ভিক্টৰ মুণ্ডা মাতৃৰ নাম : মাৰিয়াম নিকোলশ ঘৰ নং : ৮৪৭ বয়স : 27 লিঙ্গ : পুৰুষ	JMV0170175 ফটো উপলব্ধ	458 নাম : কৰ্মতা মুণ্ডা পিতাৰ নাম : সুখৰাম মুণ্ডা ঘৰ নং : ৮৪৮ বয়স : 44 লিঙ্গ : পুৰুষ	JMV8137200 ফটো উপলব্ধ	E 459 নাম : চুমী চাওতাল স্বামীৰ নাম : বুৰী ঘৰ নং : ৮৪৯ বয়স : 61 লিঙ্গ : মহিলা	JMV8137222 ফটো উপলব্ধ
460 নাম : কামাল কেৰকেটা পিতাৰ নাম : ফ্ৰান্সিচ ঘৰ নং : ৮৪৯ বয়স : 56 লিঙ্গ : পুৰুষ	JMV8137255 ফটো উপলব্ধ	461 নাম : চুমী কেৰকেটা স্বামীৰ নাম : কামাল কেৰকেটা ঘৰ নং : ৮৪৯ বয়স : 53 লিঙ্গ : মহিলা	JMV8137233 ফটো উপলব্ধ	462 নাম : গীতা কেৰকেটা স্বামীৰ নাম : কামাল কেৰকেটা ঘৰ নং : ৮৪৯ বয়স : 46 লিঙ্গ : মহিলা	JMV8137244 ফটো উপলব্ধ
E 463 নাম : এতোবা মুণ্ডা পিতাৰ নাম : বীৰচা ঘৰ নং : ৮৫০ বয়স : 51 লিঙ্গ : পুৰুষ	JMV8137266 ফটো উপলব্ধ	464 নাম : কুৰপা ফাঙ স্বামীৰ নাম : এতোবা ঘৰ নং : ৮৫০ বয়স : 47 লিঙ্গ : মহিলা	JMV8137277 ফটো উপলব্ধ	E 465 নাম : কৌশল্যা বৃধ স্বামীৰ নাম : চুমী ঘৰ নং : ৮৫১ বয়স : 56 লিঙ্গ : মহিলা	JMV8137299 ফটো উপলব্ধ
466 নাম : ডলে পুতি পিতাৰ নাম : চমা ঘৰ নং : ৮৫৩ বয়স : 63 লিঙ্গ : পুৰুষ	JMV8137302 ফটো উপলব্ধ	467 নাম : হান্না পুতি স্বামীৰ নাম : ডলে ঘৰ নং : ৮৫৩ বয়স : 61 লিঙ্গ : মহিলা	JMV8137313 ফটো উপলব্ধ	468 নাম : কিতনি বৰ্ত পিতাৰ নাম : বৰ্ত ঘৰ নং : ৮৫৪ বয়স : 41 লিঙ্গ : মহিলা	JMV8137335 ফটো উপলব্ধ
469 নাম : হৰসিং পাণ্ডু পিতাৰ নাম : পাণ্ডু ঘৰ নং : ৮৫৫ বয়স : 66 লিঙ্গ : পুৰুষ	JMV8137346 ফটো উপলব্ধ	470 নাম : বিৰ্ছা সৰসিং পিতাৰ নাম : সৰসিং পাণ্ডু ঘৰ নং : 855 বয়স : 37 লিঙ্গ : পুৰুষ	JMV0499814 ফটো উপলব্ধ	471 নাম : চুকৰমণি সৰসিং পিতাৰ নাম : সৰসিং পাণ্ডু ঘৰ নং : 855 বয়স : 33 লিঙ্গ : মহিলা	JMV0507434 ফটো উপলব্ধ
472 নাম : বাছু পুতী পিতাৰ নাম : চুকৰাম পুতী ঘৰ নং : 855 বয়স : 33 লিঙ্গ : পুৰুষ	JMV0507343 ফটো উপলব্ধ	473 নাম : নেহা সুকৰাম পিতাৰ নাম : সুকৰাম পুতী ঘৰ নং : 855 বয়স : 28 লিঙ্গ : মহিলা	JMV0516450 ফটো উপলব্ধ	E 474 নাম : বাটে মুণ্ডা পিতাৰ নাম : চমা ঘৰ নং : ৮৫৬ বয়স : 68 লিঙ্গ : পুৰুষ	JMV8137368 ফটো উপলব্ধ
E 475 নাম : মংখি চামেল স্বামীৰ নাম : বাটে ঘৰ নং : ৮৫৬ বয়স : 66 লিঙ্গ : মহিলা	JMV8137379 ফটো উপলব্ধ	476 নাম : চেমী বেটী পিতাৰ নাম : বেটী মুন্দা ঘৰ নং : ৮৫৬ বয়স : 32 লিঙ্গ : মহিলা	JMV0157818 ফটো উপলব্ধ	477 নাম : বীৰ্শা বাটে পিতাৰ নাম : বাটে সোমা ঘৰ নং : 856 বয়স : 26 লিঙ্গ : পুৰুষ	JMV0435255 ফটো উপলব্ধ
478 নাম : সনিকা হোৰো পিতাৰ নাম : বতি সোমা ঘৰ নং : 856 বয়স : 23 লিঙ্গ : পুৰুষ	JMV0487686 ফটো উপলব্ধ	E 479 নাম : কিতানি বীৰচা স্বামীৰ নাম : বীৰচা ঘৰ নং : ৮৫৭ বয়স : 76 লিঙ্গ : মহিলা	JMV8137404 ফটো উপলব্ধ	480 নাম : চানিয়া বীৰচা পিতাৰ নাম : বীৰচা ঘৰ নং : ৮৫৭ বয়স : 56 লিঙ্গ : মহিলা	JMV8137415 ফটো উপলব্ধ



<p>E 481</p> <p>নাম : লক্ষ্মী বীৰচাঁ পিতাৰ নাম: বীৰচাঁ ঘৰ নং : ৮৫৭ বয়স : 53 লিঙ্গ : পুৰুষ</p> <p>JMV8137426</p> <p>ফটো উপলব্ধ</p>	<p>482</p> <p>নাম : বৃধনি চাৰুকেট স্বামীৰ নাম: লক্ষ্মী ঘৰ নং : ৮৫৭ বয়স : 51 লিঙ্গ : মহিলা</p> <p>JMV8137437</p> <p>ফটো উপলব্ধ</p>	<p>483</p> <p>নাম : সোমা সাৰিকুত পিতাৰ নাম: লোম্বা বীৰা ঘৰ নং : 857 বয়স : 27 লিঙ্গ : পুৰুষ</p> <p>JMV0469627</p> <p>ফটো উপলব্ধ</p>
<p>484</p> <p>নাম : পৌল বাগ পিতাৰ নাম: ললিত ঘৰ নং : ৮৫৮ বয়স : 52 লিঙ্গ : পুৰুষ</p> <p>JMV8137459</p> <p>ফটো উপলব্ধ</p>	<p>485</p> <p>নাম : মাৰ্থা বাগ স্বামীৰ নাম: প'ল বাগ ঘৰ নং : ৮৫৮ বয়স : 51 লিঙ্গ : মহিলা</p> <p>JMV8137460</p> <p>ফটো উপলব্ধ</p>	<p>486</p> <p>নাম : অনিমা বাগ পিতাৰ নাম: পল বাগ ঘৰ নং : 858 বয়স : 25 লিঙ্গ : মহিলা</p> <p>JMV0447805</p> <p>ফটো উপলব্ধ</p>
<p>487</p> <p>নাম : চনিকা মুণ্ডা পিতাৰ নাম: চানো ঘৰ নং : ৮৫৯ বয়স : 56 লিঙ্গ : পুৰুষ</p> <p>JMV8137471</p> <p>ফটো উপলব্ধ</p>	<p>488</p> <p>নাম : মাকাডালি চনিকা স্বামীৰ নাম: চনিকা ঘৰ নং : ৮৫৯ বয়স : 51 লিঙ্গ : মহিলা</p> <p>JMV8137482</p> <p>ফটো উপলব্ধ</p>	<p>489</p> <p>নাম : চনিকা লালা পিতাৰ নাম: লালা ঘৰ নং : ৮৬১ বয়স : 63 লিঙ্গ : পুৰুষ</p> <p>JMV8137506</p> <p>ফটো উপলব্ধ</p>
<p>490</p> <p>নাম : সমবাৰী চনিকা স্বামীৰ নাম: চনিকা ঘৰ নং : ৮৬১ বয়স : 61 লিঙ্গ : মহিলা</p> <p>JMV8137517</p> <p>ফটো উপলব্ধ</p>	<p>491</p> <p>নাম : চালমী বৃধবা স্বামীৰ নাম: বিৰী লাল ঘৰ নং : ৮৬১ বয়স : 55 লিঙ্গ : মহিলা</p> <p>JMV0216432</p> <p>ফটো উপলব্ধ</p>	<p>492</p> <p>নাম : মানৱেল হৰ পিতাৰ নাম: বিটা লালা ঘৰ নং : 861 বয়স : 35 লিঙ্গ : পুৰুষ</p> <p>JMV0304808</p> <p>ফটো উপলব্ধ</p>
<p>493</p> <p>নাম : দাউদ চানিকা পিতাৰ নাম: সনিকা লালা ঘৰ নং : ৮৬১ বয়স : 35 লিঙ্গ : পুৰুষ</p> <p>JMV0215921</p> <p>ফটো উপলব্ধ</p>	<p>494</p> <p>নাম : বেইল বিৰছা পিতাৰ নাম: দাউদ চানিকা ঘৰ নং : ৮৬১ বয়স : 33 লিঙ্গ : মহিলা</p> <p>JMV0168542</p> <p>ফটো উপলব্ধ</p>	<p>495</p> <p>নাম : সোংবাৰী সেলেশ স্বামীৰ নাম: লালা হৰ ঘৰ নং : ৮৬১ বয়স : 29 লিঙ্গ : মহিলা</p> <p>JMV0121772</p> <p>ফটো উপলব্ধ</p>
<p>496</p> <p>নাম : সুৰজ হৰ পিতাৰ নাম: চনিকা লালা ঘৰ নং : ৮৬১ বয়স : 28 লিঙ্গ : পুৰুষ</p> <p>JMV0209593</p> <p>ফটো উপলব্ধ</p>	<p>497</p> <p>নাম : লালা হৰ পিতাৰ নাম: চানিকা হৰ ঘৰ নং : 861 বয়স : 28 লিঙ্গ : পুৰুষ</p> <p>JMV0097964</p> <p>ফটো উপলব্ধ</p>	<p>498</p> <p>নাম : দিপালি মাৰি স্বামীৰ নাম: আওকেজ.ংদাৰ মাৰি ঘৰ নং : 861 বয়স : 25 লিঙ্গ : মহিলা</p> <p>JMV0494880</p> <p>ফটো উপলব্ধ</p>
<p>499</p> <p>নাম : দিপালি মাৰি স্বামীৰ নাম: এলেকেজ.ংদাৰ মাৰি ঘৰ নং : 861 বয়স : 24 লিঙ্গ : মহিলা</p> <p>JMV0441204</p> <p>ফটো উপলব্ধ</p>	<p>E 500</p> <p>নাম : বাটে বীৰ পিতাৰ নাম: বীৰ ঘৰ নং : ৮৬২ বয়স : 61 লিঙ্গ : পুৰুষ</p> <p>JMV8137528</p> <p>ফটো উপলব্ধ</p>	<p>501</p> <p>নাম : আগনেষ্ট বীৰ স্বামীৰ নাম: বাটে বীৰ ঘৰ নং : ৮৬২ বয়স : 56 লিঙ্গ : মহিলা</p> <p>JMV8137539</p> <p>ফটো উপলব্ধ</p>
<p>502</p> <p>নাম : বীৰ মুণ্ডা পিতাৰ নাম: বিটা বীৰ ঘৰ নং : 862 বয়স : 34 লিঙ্গ : পুৰুষ</p> <p>JMV0304634</p> <p>ফটো উপলব্ধ</p>	<p>503</p> <p>নাম : বেৰনিকা মুড়া পিতাৰ নাম: জোহেফ মুড়া ঘৰ নং : ৮৬৪ বয়স : 32 লিঙ্গ : মহিলা</p> <p>JMV0094730</p> <p>ফটো উপলব্ধ</p>	<p>504</p> <p>নাম : চমা আজিত পিতাৰ নাম: আজিত ঘৰ নং : ৮৬৩ বয়স : 61 লিঙ্গ : পুৰুষ</p> <p>JMV8137540</p> <p>ফটো উপলব্ধ</p>
<p>505</p> <p>নাম : চুকদা চমা স্বামীৰ নাম: চমা ঘৰ নং : ৮৬৩ বয়স : 56 লিঙ্গ : মহিলা</p> <p>JMV8137551</p> <p>ফটো উপলব্ধ</p>	<p>E 506</p> <p>নাম : চামু মুণ্ডা পিতাৰ নাম: পুতি ঘৰ নং : ৮৬৪ বয়স : 63 লিঙ্গ : পুৰুষ</p> <p>JMV8137562</p> <p>ফটো উপলব্ধ</p>	<p>507</p> <p>নাম : বিৰচী সমা স্বামীৰ নাম: চামু ঘৰ নং : ৮৬৪ বয়স : 56 লিঙ্গ : মহিলা</p> <p>JMV8137573</p> <p>ফটো উপলব্ধ</p>
<p>508</p> <p>নাম : মীনা মুন্ডা স্বামীৰ নাম: সুকৰাম সোমা ঘৰ নং : 864 বয়স : 37 লিঙ্গ : মহিলা</p> <p>JMV0459271</p> <p>ফটো উপলব্ধ</p>	<p># 509</p> <p>নাম : অবিত হৰ পিতাৰ নাম: উইলিয়াম হৰ ঘৰ নং : 864 বয়স : 25 লিঙ্গ : পুৰুষ</p> <p>JMV0426411</p> <p>ফটো উপলব্ধ</p>	<p>510</p> <p>নাম : উইলিয়াম মুণ্ডা পিতাৰ নাম: সামু মুণ্ডা ঘৰ নং : 864 বয়স : 27 লিঙ্গ : পুৰুষ</p> <p>JMV0473686</p> <p>ফটো উপলব্ধ</p>



511 নাম : গংগা ওৰে স্বামীৰ নাম : উইলিয়াম মুণ্ডা ঘৰ নং : 864 বয়স : 26 লিঙ্গ : মহিলা	JMV0473918 ফটো উপলব্ধ	512 নাম : অনিতা হৰ স্বামীৰ নাম : হিন্দু হৰ ঘৰ নং : ৮৬৪ বয়স : 46 লিঙ্গ : মহিলা	JMV8137608 ফটো উপলব্ধ	513 নাম : বীৰ হৰ পিতাৰ নাম : সমা ঘৰ নং : ৮৬৫ বয়স : 56 লিঙ্গ : পুৰুষ	JMV8137620 ফটো উপলব্ধ
E 514 নাম : দুলাৰী হৰ স্বামীৰ নাম : বীৰ হৰ ঘৰ নং : ৮৬৫ বয়স : 51 লিঙ্গ : মহিলা	JMV8137631 ফটো উপলব্ধ	515 নাম : মাংগ্ৰী বিৰ্চা স্বামীৰ নাম : সুলেৰাম হিন্দু ঘৰ নং : 865 বয়স : 38 লিঙ্গ : মহিলা	JMV0364919 ফটো উপলব্ধ	516 নাম : ওয়াল্টাৰ হোৰো পিতাৰ নাম : বিৰু সোমা ঘৰ নং : 865 বয়স : 25 লিঙ্গ : পুৰুষ	JMV0456467 ফটো উপলব্ধ
517 নাম : মংগৰা বদহুআ পিতাৰ নাম : বদহুআ বিশুন ঘৰ নং : ৮৬৬ বয়স : 66 লিঙ্গ : পুৰুষ	JMV8137653 ফটো উপলব্ধ	518 নাম : মালানী মুৰা স্বামীৰ নাম : বিটু মুৰা ঘৰ নং : ৮৬৬ বয়স : 61 লিঙ্গ : মহিলা	JMV8137664 ফটো উপলব্ধ	519 নাম : চম্বাৰী মাংৰা পিতাৰ নাম : মাংৰা নাগ ঘৰ নং : 866 বয়স : 30 লিঙ্গ : মহিলা	JMV0507483 ফটো উপলব্ধ
520 নাম : বীৰচা মুৰা পিতাৰ নাম : বাটে ঘৰ নং : ৮৬৭ বয়স : 61 লিঙ্গ : পুৰুষ	JMV8137675 ফটো উপলব্ধ	E 521 নাম : নাগি মুৰা স্বামীৰ নাম : বীৰচা মুৰা ঘৰ নং : ৮৬৭ বয়স : 56 লিঙ্গ : মহিলা	JMV8137686 ফটো উপলব্ধ	E 522 নাম : গান্ধু হৰ পিতাৰ নাম : মান্দু ঘৰ নং : ৮৬৮ বয়স : 61 লিঙ্গ : পুৰুষ	JMV8137697 ফটো উপলব্ধ
523 নাম : বীৰচা চাল স্বামীৰ নাম : গান্ধু ঘৰ নং : ৮৬৮ বয়স : 56 লিঙ্গ : মহিলা	JMV8137700 ফটো উপলব্ধ	524 নাম : কৰ্মা হৰো পিতাৰ নাম : গান্ধু হৰো ঘৰ নং : 868 বয়স : 39 লিঙ্গ : পুৰুষ	JMV0419416 ফটো উপলব্ধ	525 নাম : প্ৰীয়া হৰো পিতাৰ নাম : কৰ্মা মুণ্ডা ঘৰ নং : 868 বয়স : 36 লিঙ্গ : মহিলা	JMV0419424 ফটো উপলব্ধ
526 নাম : অশোক হোৰো পিতাৰ নাম : গান্ধু হোৰো ঘৰ নং : 868 বয়স : 23 লিঙ্গ : পুৰুষ	JMV1512359 ফটো উপলব্ধ	527 নাম : চবাই গোৱালা পিতাৰ নাম : বীৰচা ঘৰ নং : ৮৬৯ বয়স : 46 লিঙ্গ : পুৰুষ	JMV8137711 ফটো উপলব্ধ	528 নাম : জ্যোতি বিৰ্শা স্বামীৰ নাম : সোৰাঘ গোৱালা ঘৰ নং : ৮৬৯ বয়স : 41 লিঙ্গ : মহিলা	JMV8137722 ফটো উপলব্ধ
529 নাম : শুকৰমনি গোৱালা পিতাৰ নাম : চবায় গোৱালা ঘৰ নং : ৮৬৯ বয়স : 34 লিঙ্গ : মহিলা	JMV0267815 ফটো উপলব্ধ	530 নাম : সুখৰাম চনিকা পিতাৰ নাম : চনিকা ঘৰ নং : ৮৭০ বয়স : 56 লিঙ্গ : পুৰুষ	JMV8137733 ফটো উপলব্ধ	531 নাম : চন্দ্ৰো চমা স্বামীৰ নাম : টুটি ঘৰ নং : ৮৭১ বয়স : 66 লিঙ্গ : মহিলা	JMV8137755 ফটো উপলব্ধ
532 নাম : এটোআৰী নৰম স্বামীৰ নাম : সুখৰাম ঘৰ নং : ৮৭১ বয়স : 51 লিঙ্গ : মহিলা	JMV8137744 ফটো উপলব্ধ	533 নাম : বৃধবা টুটি পিতাৰ নাম : টুটি ঘৰ নং : ৮৭১ বয়স : 40 লিঙ্গ : পুৰুষ	JMV8137766 ফটো উপলব্ধ	534 নাম : বৃধবা টুটি পিতাৰ নাম : টুটি নাদ্ৰিম ঘৰ নং : 871 বয়স : 37 লিঙ্গ : পুৰুষ	JMV0364935 ফটো উপলব্ধ
535 নাম : সংগীতা টুটি পিতাৰ নাম : টুটি নন্দৰাম ঘৰ নং : 871 বয়স : 37 লিঙ্গ : মহিলা	JMV0364943 ফটো উপলব্ধ	536 নাম : বিৰ্চা টুটি পিতাৰ নাম : টুটি নন্দৰাম ঘৰ নং : 871 বয়স : 35 লিঙ্গ : পুৰুষ	JMV0350215 ফটো উপলব্ধ	537 নাম : সুকৰমণি বাগুৰাই স্বামীৰ নাম : বৃধবা টুটি ঘৰ নং : 871 বয়স : 30 লিঙ্গ : মহিলা	JMV0350082 ফটো উপলব্ধ
538 নাম : শকুন্তলা মুণ্ডা স্বামীৰ নাম : বাটা টুটি ঘৰ নং : 871 বয়স : 30 লিঙ্গ : মহিলা	JMV0350140 ফটো উপলব্ধ	539 নাম : মাংগ্ৰা পৰ্তি পিতাৰ নাম : লাতিয়ে টুটি ঘৰ নং : 871 বয়স : 26 লিঙ্গ : পুৰুষ	JMV0380139 ফটো উপলব্ধ	E 540 নাম : পাণ্ডু পৰ্তি পিতাৰ নাম : চমা ঘৰ নং : ৮৭২ বয়স : 53 লিঙ্গ : পুৰুষ	JMV8137777 ফটো উপলব্ধ



541 নাম : বৃধনি পুৰ্তি স্বামীৰ নাম : পাণ্ডু ঘৰ নং : ৮৭২ বয়স : 51 লিঙ্গ : মহিলা	JMV8137788 ফটো উপলব্ধ	542 নাম : সুকৰাম পুথী পিতাৰ নাম : পাণ্ডু পুথী ঘৰ নং : 872 বয়স : 27 লিঙ্গ : পুৰুষ	JMV0498642 ফটো উপলব্ধ	543 নাম : সনিয়া পুথী স্বামীৰ নাম : সুকৰাম পুথী ঘৰ নং : 872 বয়স : 26 লিঙ্গ : মহিলা	JMV0498691 ফটো উপলব্ধ
544 নাম : গিৰি মুণ্ডা পিতাৰ নাম : এতোৰা ঘৰ নং : ৮৭৩ বয়স : 47 লিঙ্গ : পুৰুষ	JMV8137799 ফটো উপলব্ধ	E 545 নাম : সুখৰাম চমা পিতাৰ নাম : চমা ঘৰ নং : ৮৭৪ বয়স : 66 লিঙ্গ : পুৰুষ	JMV8137813 ফটো উপলব্ধ	546 নাম : চুমী চমা স্বামীৰ নাম : সুখৰাম ঘৰ নং : ৮৭৪ বয়স : 61 লিঙ্গ : মহিলা	JMV8137824 ফটো উপলব্ধ
547 নাম : টুপান হৰো পিতাৰ নাম : চুকৰাম হৰো ঘৰ নং : ৮৭৪ বয়স : 30 লিঙ্গ : পুৰুষ	JMV0159087 ফটো উপলব্ধ	548 নাম : সামু হোৰো পিতাৰ নাম : সুকৰাম হোৰো ঘৰ নং : 874 বয়স : 23 লিঙ্গ : পুৰুষ	JMV0451708 ফটো উপলব্ধ	E 549 নাম : বামীয়া মাচি স্বামীৰ নাম : বেচা ঘৰ নং : ৮৭৫ বয়স : 7 লিঙ্গ : মহিলা	JMV8137835 ফটো উপলব্ধ
550 নাম : বৃধবা এতোৰা পিতাৰ নাম : এতোৰা ঘৰ নং : ৮৭৫ বয়স : 51 লিঙ্গ : পুৰুষ	JMV8137857 ফটো উপলব্ধ	551 নাম : বৃধনি দখিয়া স্বামীৰ নাম : বৃধুৱা ঘৰ নং : ৮৭৫ বয়স : 49 লিঙ্গ : মহিলা	JMV8137868 ফটো উপলব্ধ	552 নাম : ৰহিত মুন্দ পিতাৰ নাম : নিৰলা মুন্দ ঘৰ নং : 875 বয়স : 24 লিঙ্গ : পুৰুষ	JMV0451088 ফটো উপলব্ধ
553 নাম : নিৰল মুণ্ডা পিতাৰ নাম : এতোৰা ঘৰ নং : ৮৭৬ বয়স : 53 লিঙ্গ : পুৰুষ	JMV8137879 ফটো উপলব্ধ	554 নাম : গিতা নাড পিতাৰ নাম : নাডু ঘৰ নং : 876 বয়স : 48 লিঙ্গ : মহিলা	JMV1512714 ফটো উপলব্ধ	555 নাম : চিলনা মুণ্ডা স্বামীৰ নাম : নিৰল মুণ্ডা ঘৰ নং : ৮৭৬ বয়স : 46 লিঙ্গ : মহিলা	JMV8137880 ফটো উপলব্ধ
556 নাম : ভিক্টৰ মুণ্ডা পিতাৰ নাম : এটোআ মুণ্ডা ঘৰ নং : 876 বয়স : 24 লিঙ্গ : পুৰুষ	JMV0470534 ফটো উপলব্ধ	557 নাম : এতোৰা বৃধবা পিতাৰ নাম : বৃধ মুণ্ডা ঘৰ নং : ৮৭৬ক বয়স : 43 লিঙ্গ : পুৰুষ	JMV8137891 ফটো উপলব্ধ	558 নাম : কিস্তিনা মুণ্ডা স্বামীৰ নাম : এতোৰা মুণ্ডা ঘৰ নং : ৮৭৬ক বয়স : 41 লিঙ্গ : মহিলা	JMV8137904 ফটো উপলব্ধ
559 নাম : সমা বৃধুৱা পিতাৰ নাম : বৃধু ঘৰ নং : ৮৭৭ বয়স : 63 লিঙ্গ : পুৰুষ	JMV8137915 ফটো উপলব্ধ	E 560 নাম : চুকৰ এতোৰা স্বামীৰ নাম : সমা ঘৰ নং : ৮৭৭ বয়স : 61 লিঙ্গ : মহিলা	JMV8137926 ফটো উপলব্ধ	561 নাম : চিলাচ চমা পিতাৰ নাম : চমা বৃধুৱা ঘৰ নং : ৮৭৭ বয়স : 31 লিঙ্গ : পুৰুষ	JMV0212662 ফটো উপলব্ধ
E 562 নাম : বীৰটী জুৰ স্বামীৰ নাম : এতোৰা জুৰ ঘৰ নং : ৮৭৮ বয়স : 80 লিঙ্গ : মহিলা	JMV8137937 ফটো উপলব্ধ	563 নাম : মাংৰা এতোৰা পিতাৰ নাম : এতোৰা ঘৰ নং : ৮৭৮ বয়স : 56 লিঙ্গ : পুৰুষ	JMV8137948 ফটো উপলব্ধ	E 564 নাম : এতোৰা বীৰ স্বামীৰ নাম : মাংৰা ঘৰ নং : ৮৭৮ বয়স : 51 লিঙ্গ : মহিলা	JMV8137959 ফটো উপলব্ধ
565 নাম : নতম মুৰা পিতাৰ নাম : বৃধুৱা মুৰা ঘৰ নং : ৮৭৮ বয়স : 43 লিঙ্গ : পুৰুষ	JMV8137960 ফটো উপলব্ধ	566 নাম : নৰোম মুড়া পিতাৰ নাম : বৃধুৱা মুড়া ঘৰ নং : 878 বয়স : 43 লিঙ্গ : পুৰুষ	JMV0516443 ফটো উপলব্ধ	567 নাম : তুলসি মুন্দ পিতাৰ নাম : মাংগৰা মুন্দ ঘৰ নং : 878 বয়স : 26 লিঙ্গ : পুৰুষ	JMV0487728 ফটো উপলব্ধ
568 নাম : মামণি ভূমিজ পিতাৰ নাম : বৃদ্ধেশ্বৰ ভূমিজ ঘৰ নং : 878 বয়স : 26 লিঙ্গ : মহিলা	JMV1514538 ফটো উপলব্ধ	569 নাম : লোখীমণি ভূমিজ পিতাৰ নাম : বৃদ্ধেশ্বৰ ভূমিজ ঘৰ নং : 878 বয়স : 23 লিঙ্গ : মহিলা	JMV1514512 ফটো উপলব্ধ	570 নাম : লেগ বৃধুৱা পিতাৰ নাম : বৃধুৱা ঘৰ নং : ৮৭৯ বয়স : 63 লিঙ্গ : পুৰুষ	JMV8137971 ফটো উপলব্ধ



571 নাম : চিৰিণ বধূৰা স্বামীৰ নাম : লৈগা ঘৰ নং : ৮৭৯ বয়স : 61 লিঙ্গ : মহিলা	JMV8137982	E 572 নাম : সুখৰাম বিজিয়া পিতাৰ নাম : বিজিয়া ঘৰ নং : ৮৮০ বয়স : 73 লিঙ্গ : পুৰুষ	JMV8137993	573 নাম : চুমী সিকুৰিয়া স্বামীৰ নাম : সুখৰাম ঘৰ নং : ৮৮০ বয়স : 69 লিঙ্গ : মহিলা	JMV8138009
574 নাম : মচ সুখৰাম পিতাৰ নাম : সুখৰাম ঘৰ নং : ৮৮০ বয়স : 46 লিঙ্গ : পুৰুষ	JMV8138010	575 নাম : চানিয়া মহালি স্বামীৰ নাম : মচ ঘৰ নং : ৮৮০ বয়স : 41 লিঙ্গ : মহিলা	JMV8138021	576 নাম : কিৰণ চুকৰাম পিতাৰ নাম : চুকৰাম বিনজাৰা ঘৰ নং : ৮৮০ বয়স : 30 লিঙ্গ : মহিলা	JMV0159566
577 নাম : মহিমা চুকৰা পিতাৰ নাম : ৰামেশ্বৰ চুকৰা ঘৰ নং : 881 বয়স : 43 লিঙ্গ : মহিলা	JMV0503102	578 নাম : সুকৰাম বিৰছা পিতাৰ নাম : বিৰছা ঘৰ নং : 881 বয়স : 42 লিঙ্গ : পুৰুষ	JMV0513606	579 নাম : সোমা বিৰসা পিতাৰ নাম : বিৰসা সালু ঘৰ নং : ৮৮১ বয়স : 40 লিঙ্গ : পুৰুষ	JMV8138065
580 নাম : পিংকি নাগ স্বামীৰ নাম : সোমা বীৰ্শা ঘৰ নং : 881 বয়স : 33 লিঙ্গ : মহিলা	JMV0487785	E 581 নাম : মোবান্ন এতোৰা পিতাৰ নাম : এতোৰা ঘৰ নং : ৮৮২ বয়স : 47 লিঙ্গ : পুৰুষ	JMV8138076	E 582 নাম : ফুলমনি মুঞ্জা স্বামীৰ নাম : বেবিন ঘৰ নং : ৮৮২ বয়স : 41 লিঙ্গ : মহিলা	JMV8138087
583 নাম : সুকৰাম নেপনেল পিতাৰ নাম : নেপনেল ঘৰ নং : ৮৮২ক বয়স : 46 লিঙ্গ : পুৰুষ	JMV8138098	584 নাম : কিতিনি চাদ স্বামীৰ নাম : সুকৰাম ঘৰ নং : ৮৮২ক বয়স : 41 লিঙ্গ : মহিলা	JMV8138101	585 নাম : বাটে এতোৰা পিতাৰ নাম : এতোৰা ঘৰ নং : ৮৮৩ বয়স : 48 লিঙ্গ : পুৰুষ	JMV8138112
E 586 নাম : চমন মাংৰা স্বামীৰ নাম : বাটে ঘৰ নং : ৮৮৩ বয়স : 44 লিঙ্গ : মহিলা	JMV8138123	587 নাম : বৃধনি চাওঁতাল পিতাৰ নাম : বাবুলাল বিৰ্চা ঘৰ নং : 883 বয়স : 37 লিঙ্গ : মহিলা	JMV0499285	588 নাম : চানিকা বাটে পিতাৰ নাম : বাটে এটোআ ঘৰ নং : ৮৮৩ বয়স : 30 লিঙ্গ : পুৰুষ	JMV0159715
589 নাম : বংগো মন্দা পিতাৰ নাম : বাটে এতোৰা ঘৰ নং : ৮৮৩ বয়স : 29 লিঙ্গ : পুৰুষ	JMV0159749	E 590 নাম : ৰাম সিকুৰিয়া পিতাৰ নাম : চালু ঘৰ নং : ৮৮৪ বয়স : 56 লিঙ্গ : পুৰুষ	JMV8138134	591 নাম : জিঙ্গী সিকুৰিয়া স্বামীৰ নাম : ৰাম ঘৰ নং : ৮৮৪ বয়স : 51 লিঙ্গ : মহিলা	JMV8138145
592 নাম : লাল সিকুৰিয়া পিতাৰ নাম : চালু সিকুৰিয়া ঘৰ নং : ৮৮৪ বয়স : 47 লিঙ্গ : পুৰুষ	JMV8138156	593 নাম : জানেকী সিকুৰিয়া স্বামীৰ নাম : লাল সিকুৰিয়া ঘৰ নং : ৮৮৪ বয়স : 41 লিঙ্গ : মহিলা	JMV8138167	594 নাম : ৰাজ হিকুৰিয়া পিতাৰ নাম : ৰাম হিকুৰিয়া ঘৰ নং : ৮৮৪ বয়স : 32 লিঙ্গ : পুৰুষ	JMV0159798
595 নাম : কাৰ্তিক হেকুৰিয়া পিতাৰ নাম : লাল হেকুৰিয়া ঘৰ নং : ৮৮৪ বয়স : 28 লিঙ্গ : পুৰুষ	JMV0215293	596 নাম : ৰোশন হিকুৰিয়া পিতাৰ নাম : লাল সালু ঘৰ নং : 884 বয়স : 22 লিঙ্গ : পুৰুষ	JMV1469550	597 নাম : বীৰচা বধূৰাম পিতাৰ নাম : বধূৰাম ঘৰ নং : ৮৮৫ বয়স : 56 লিঙ্গ : পুৰুষ	JMV8138178
598 নাম : বুকিনী মাংৰা স্বামীৰ নাম : বীৰচা ঘৰ নং : ৮৮৫ বয়স : 51 লিঙ্গ : মহিলা	JMV8138189	599 নাম : চানিকা হেকুৰিয়া পিতাৰ নাম : বিৰচা বধূৰাম হেকুৰিয়া ঘৰ নং : ৮৮৫ বয়স : 29 লিঙ্গ : পুৰুষ	JMV0168914	600 নাম : অজয় হেকুৰিয়া পিতাৰ নাম : বিৰচা বধূৰাম ঘৰ নং : ৮৮৫ বয়স : 28 লিঙ্গ : পুৰুষ	JMV0215285



601 নাম : প্ৰেম নাগ পিতাৰ নাম: এটোআ নাগ ঘৰ নং : 885 বয়স : 23 লিঙ্গ : পুৰুষ	JMV1123777	E 602 নাম : সজিত গোৱাল পিতাৰ নাম: ভুজ ঘৰ নং : ৮৮৬ বয়স : 58 লিঙ্গ : পুৰুষ	JMV8138190	603 নাম : দলাৰী গোৱালা স্বামীৰ নাম: মুজিত ঘৰ নং : ৮৮৬ বয়স : 53 লিঙ্গ : মহিলা	JMV8138203
604 নাম : এতোবা বীৰচা পিতাৰ নাম: বীৰচা ঘৰ নং : ৮৮৭ বয়স : 66 লিঙ্গ : পুৰুষ	JMV8138214	605 নাম : বিৰচী চনিকা স্বামীৰ নাম: এতোবা ঘৰ নং : ৮৮৭ বয়স : 61 লিঙ্গ : মহিলা	JMV8138225	606 নাম : বৃধনি এতোবা পিতাৰ নাম: এতোবা ঘৰ নং : ৮৮৭ বয়স : 42 লিঙ্গ : মহিলা	JMV8138236
607 নাম : মাৰী এতোবা পিতাৰ নাম: এতোবা ঘৰ নং : ৮৮৭ বয়স : 40 লিঙ্গ : মহিলা	JMV8138247	608 নাম : চমা নাগ পিতাৰ নাম: এতোবা বিৰচা ঘৰ নং : ৮৮৭ বয়স : 33 লিঙ্গ : পুৰুষ	JMV0268235	609 নাম : দানিয়েল নাগ পিতাৰ নাম: এতোবা বিৰচা ঘৰ নং : ৮৮৭ বয়স : 31 লিঙ্গ : পুৰুষ	JMV0268268
610 নাম : জহান নাগ পিতাৰ নাম: এতুৱা নাগ ঘৰ নং : ৮৮৭ বয়স : 29 লিঙ্গ : পুৰুষ	JMV0268276	611 নাম : জ্যোতি নাগ পিতাৰ নাম: ইলিয়াচ নাগ ঘৰ নং : ৮৮৭ বয়স : 28 লিঙ্গ : মহিলা	JMV0167973	E 612 নাম : ইলিয়াচ বীৰচা পিতাৰ নাম: বীৰচা ঘৰ নং : ৮৮৮ বয়স : 53 লিঙ্গ : পুৰুষ	JMV8138258
613 নাম : চুমী বীৰচা স্বামীৰ নাম: ইলিয়াচ ঘৰ নং : ৮৮৮ বয়স : 51 লিঙ্গ : মহিলা	JMV8138269	E 614 নাম : এতোবাৰী মাংৰা স্বামীৰ নাম: মাংৰা ঘৰ নং : ৮৮৯ বয়স : 66 লিঙ্গ : মহিলা	JMV8138270	615 নাম : দুৰ্গী মাংৰা পিতাৰ নাম: মাংৰা ঘৰ নং : ৮৮৯ বয়স : 42 লিঙ্গ : মহিলা	JMV8138281
616 নাম : এলিয়াচ মাংৰা পিতাৰ নাম: মাংৰা নাগ ঘৰ নং : 889 বয়স : 35 লিঙ্গ : পুৰুষ	JMV0513804	617 নাম : চাৰপিনা তিকী পিতাৰ নাম: বিচা মাংৰা ঘৰ নং : 889 বয়স : 34 লিঙ্গ : মহিলা	JMV0512335	618 নাম : সমবাৰী চিগিন স্বামীৰ নাম: বৃধুবা ঘৰ নং : ৮৯০ বয়স : 66 লিঙ্গ : মহিলা	JMV8138292
E 619 নাম : সুৰেশ বৃধুবা পিতাৰ নাম: বৃধুবা ঘৰ নং : ৮৯০ক বয়স : 46 লিঙ্গ : পুৰুষ	JMV8138305	620 নাম : বাবুল নাগ পিতাৰ নাম: চিগিন - ঘৰ নং : ৮৯০ বয়স : 33 লিঙ্গ : পুৰুষ	JMV0213694	621 নাম : মাংৰী নাগ স্বামীৰ নাম: বাবুল নাগ ঘৰ নং : ৮৯০ বয়স : 31 লিঙ্গ : মহিলা	JMV0165811
622 নাম : এতোবা বীৰচা পিতাৰ নাম: বীৰচা ঘৰ নং : ৮৯০ক বয়স : 53 লিঙ্গ : পুৰুষ	JMV8138316	E 623 নাম : সানিকা বীৰচা পিতাৰ নাম: বীৰচা ঘৰ নং : ৮৯০ক বয়স : 51 লিঙ্গ : পুৰুষ	JMV8138327	E 624 নাম : চুকৰ পাত্ৰাচ স্বামীৰ নাম: সুখৰাম ঘৰ নং : ৮৯২ বয়স : 61 লিঙ্গ : মহিলা	JMV8138349
625 নাম : বীনা গাছিয়ায় স্বামীৰ নাম: মাংৰা নাগ ঘৰ নং : ৮৯২ বয়স : 31 লিঙ্গ : মহিলা	JMV0096081	626 নাম : চমা নাগ পিতাৰ নাম: সুখৰাম - ঘৰ নং : ৮৯২ বয়স : 31 লিঙ্গ : পুৰুষ	JMV0212563	627 নাম : এটোৱা নাগ পিতাৰ নাম: সুখৰাম নাগ ঘৰ নং : 892 বয়স : 28 লিঙ্গ : পুৰুষ	JMV0098244
628 নাম : মংগৰা নাগ পিতাৰ নাম: গুৰু নাগ ঘৰ নং : 892 বয়স : 27 লিঙ্গ : পুৰুষ	JMV0181024	629 নাম : বীণা নাগ স্বামীৰ নাম: সোমা নাগ ঘৰ নং : 892 বয়স : 25 লিঙ্গ : মহিলা	JMV0350223	630 নাম : পাণ্ডু টংকা পিতাৰ নাম: টংক ঘৰ নং : ৮৯৩ বয়স : 66 লিঙ্গ : পুৰুষ	JMV8138350



631 নাম : চুচেনা ইচাক স্বামীৰ নাম: পাণ্ডু ঘৰ নং : ৮৯৩ বয়স : 63 লিঙ্গ : মহিলা	JMV8138361 ফটো উপলব্ধ	632 নাম : জনী নাগ পিতাৰ নাম: পাণ্ডু টংকা ঘৰ নং : ৮৯৩ বয়স : 37 লিঙ্গ : পুৰুষ	JMV0193151 ফটো উপলব্ধ	633 নাম : শান্তি সুকুৰাম স্বামীৰ নাম: জনী নাগ ঘৰ নং : ৮৯৩ বয়স : 35 লিঙ্গ : মহিলা	JMV0164491 ফটো উপলব্ধ
634 নাম : ফিলিপ নাগ পিতাৰ নাম: পাণ্ডু টংকা ঘৰ নং : ৮৯৩ বয়স : 28 লিঙ্গ : পুৰুষ	JMV0213512 ফটো উপলব্ধ	E 635 নাম : বিমলা চমৰা স্বামীৰ নাম: দশা ঘৰ নং : ৮৯৪ বয়স : ৪৭ লিঙ্গ : মহিলা	JMV8138372 ফটো উপলব্ধ	636 নাম : বিৰসিং চমাচি পিতাৰ নাম: দশা ঘৰ নং : ৮৯৪ বয়স : 49 লিঙ্গ : পুৰুষ	JMV8138383 ফটো উপলব্ধ
637 নাম : বীণা চমাচি স্বামীৰ নাম: বিৰসিং চমাচি ঘৰ নং : ৮৯৪ বয়স : 47 লিঙ্গ : মহিলা	JMV8138394 ফটো উপলব্ধ	638 নাম : পাণ্ডু চমাচি পিতাৰ নাম: দশা চমাচি ঘৰ নং : ৮৯৪ বয়স : 44 লিঙ্গ : পুৰুষ	JMV8138407 ফটো উপলব্ধ	639 নাম : ভাগৱতী দছাই স্বামীৰ নাম: পন্দু দছাই ছোৱাছী ঘৰ নং : ৮৯৪ বয়স : 41 লিঙ্গ : মহিলা	JMV0216440 ফটো উপলব্ধ
640 নাম : ঘাসইৰায় সৱাশী পিতাৰ নাম: দাস সৱাশী ঘৰ নং : ৮৯৪ বয়স : 41 লিঙ্গ : পুৰুষ	JMV8138418 ফটো উপলব্ধ	641 নাম : সুমিত কেৰকেটা পিতাৰ নাম: জুছেফ কেৰকেটা ঘৰ নং : ৮৯৪ বয়স : 29 লিঙ্গ : পুৰুষ	JMV0213520 ফটো উপলব্ধ	642 নাম : মমতা সৱাশী পিতাৰ নাম: ঘাসইৰায় সৱাশী ঘৰ নং : ৮৯৪ বয়স : 19 লিঙ্গ : মহিলা	LES0098954 ফটো উপলব্ধ
E 643 নাম : মঞ্জু চমাৰ স্বামীৰ নাম: পুতেশ্বৰ চমাৰ ঘৰ নং : ৮৯৪ক বয়স : 51 লিঙ্গ : মহিলা	JMV8138430 ফটো উপলব্ধ	644 নাম : এন্থনী কেৰকেটা পিতাৰ নাম: চুলেমান ঘৰ নং : ৮৯৬ বয়স : 53 লিঙ্গ : পুৰুষ	JMV8138463 ফটো উপলব্ধ	645 নাম : সনাতী পুৰ্তি স্বামীৰ নাম: এন্থোনি কেৰকেটা ঘৰ নং : ৮৯৬ বয়স : 51 লিঙ্গ : মহিলা	JMV8138474 ফটো উপলব্ধ
646 নাম : মনিছা কেৰকেটা পিতাৰ নাম: জোছেফ কেৰকেটা ঘৰ নং : ৮৯৬ বয়স : 31 লিঙ্গ : মহিলা	JMV0096115 ফটো উপলব্ধ	647 নাম : মাটীনা কেৰকেটা পিতাৰ নাম: এন্থোনি কেৰকেটা ঘৰ নং : ৮৯৬ বয়স : 25 লিঙ্গ : মহিলা	JMV1512706 ফটো উপলব্ধ	648 নাম : যোচেফ কেৰকেটা পিতাৰ নাম: চুলেমান কেৰকেটা ঘৰ নং : ৮৯৬ক বয়স : 54 লিঙ্গ : পুৰুষ	JMV8138485 ফটো উপলব্ধ
649 নাম : চুচেলা কেৰকেটা স্বামীৰ নাম: যোচেফ কেৰকেটা ঘৰ নং : ৮৯৬ক বয়স : 49 লিঙ্গ : মহিলা	JMV8138496 ফটো উপলব্ধ	E 650 নাম : ৰম পুৰ্তি স্বামীৰ নাম: আবিৰাম ঘৰ নং : ৮৯৭ বয়স : 63 লিঙ্গ : মহিলা	JMV8138510 ফটো উপলব্ধ	651 নাম : চালমী পুৰ্তি পিতাৰ নাম: চামেল ঘৰ নং : ৮৯৭ বয়স : 49 লিঙ্গ : মহিলা	JMV8138521 ফটো উপলব্ধ
E 652 নাম : প্ৰভুচাই পুৰ্তি পিতাৰ নাম: চামেল পুৰ্তি ঘৰ নং : ৮৯৭ বয়স : 46 লিঙ্গ : পুৰুষ	JMV8138532 ফটো উপলব্ধ	653 নাম : দাউদ পুৰ্তি পিতাৰ নাম: চামেল পুৰ্তি ঘৰ নং : ৮৯৭ বয়স : 43 লিঙ্গ : পুৰুষ	JMV8138543 ফটো উপলব্ধ	654 নাম : প্ৰণতী হেমব্ৰম পুৰ্থী স্বামীৰ নাম: দাউদ পুৰ্থী ঘৰ নং : ৮৯৭ বয়স : 43 লিঙ্গ : মহিলা	JMV0487769 ফটো উপলব্ধ
E 655 নাম : মছ এতোৱা পিতাৰ নাম: এতোৱা ঘৰ নং : ৮৯৯ বয়স : 81 লিঙ্গ : পুৰুষ	JMV8138554 ফটো উপলব্ধ	E 656 নাম : লুখমিনি মচ স্বামীৰ নাম: মচ ঘৰ নং : ৮৯৯ বয়স : ৪৬ লিঙ্গ : মহিলা	JMV8138565 ফটো উপলব্ধ	657 নাম : অজয় বীৰচা পিতাৰ নাম: বীৰচা ঘৰ নং : ৮৯৯ বয়স : 53 লিঙ্গ : পুৰুষ	JMV8138612 ফটো উপলব্ধ
658 নাম : নন্দী চিৰকা স্বামীৰ নাম: অজয় ঘৰ নং : ৮৯৯ বয়স : 51 লিঙ্গ : মহিলা	JMV8138576 ফটো উপলব্ধ	659 নাম : মাংৰা মচ পিতাৰ নাম: মচ ঘৰ নং : ৮৯৯ বয়স : 47 লিঙ্গ : পুৰুষ	JMV8138587 ফটো উপলব্ধ	660 নাম : মুনি মাংৰা স্বামীৰ নাম: মাংৰা মচ ঘৰ নং : ৮৯৯ বয়স : 45 লিঙ্গ : মহিলা	JMV8138598 ফটো উপলব্ধ



661 নাম : বীৰচা মচ পিতাৰ নাম: মচ ঘৰ নং : ৮৯৯ বয়স : 43 লিঙ্গ : পুৰুষ	JMV8138601 ফটো উপলব্ধ	E 662 নাম : বিশ্বনাথ কৰমপাল পিতাৰ নাম: কৰমপাল ঘৰ নং : ৯০১ বয়স : 69 লিঙ্গ : পুৰুষ	JMV8138623 ফটো উপলব্ধ	E 663 নাম : মাৰিয়াম নায়ক স্বামীৰ নাম: বিশ্বনাথ ঘৰ নং : ৯০১ বয়স : 65 লিঙ্গ : মহিলা	JMV8138634 ফটো উপলব্ধ
664 নাম : গাঙ্গী মনবধ পিতাৰ নাম: মনবধ ঘৰ নং : 901 বয়স : 61 লিঙ্গ : মহিলা	JMV0513655 ফটো উপলব্ধ	665 নাম : থমাচ মুণ্ডা পিতাৰ নাম: মহাদেব ঘৰ নং : ৯০২ বয়স : 56 লিঙ্গ : পুৰুষ	JMV8138656 ফটো উপলব্ধ	666 নাম : মাৰিয়াম মুণ্ডা স্বামীৰ নাম: থমাচ ঘৰ নং : ৯০২ বয়স : 51 লিঙ্গ : মহিলা	JMV8138667 ফটো উপলব্ধ
667 নাম : পেশমা তিকী স্বামীৰ নাম: ম্যাথিয়াস তিকী ঘৰ নং : 902 বয়স : 32 লিঙ্গ : মহিলা	JMV0358267 ফটো উপলব্ধ	668 নাম : বাৰ্থোলমী হাচাৰাস পিতাৰ নাম: থমাস মহাদেও ঘৰ নং : 902 বয়স : 32 লিঙ্গ : পুৰুষ	JMV0358341 ফটো উপলব্ধ	669 নাম : ইলিয়াস হসাই পিতাৰ নাম: থমাস মহাদেব ঘৰ নং : 902 বয়স : 29 লিঙ্গ : পুৰুষ	JMV0358002 ফটো উপলব্ধ
670 নাম : অভিবাম হাসা আৰা পিতাৰ নাম: থমাস হাসা আৰা ঘৰ নং : ৯০২ বয়স : 29 লিঙ্গ : পুৰুষ	JMV0269159 ফটো উপলব্ধ	E 671 নাম : মচ মুণ্ডা পিতাৰ নাম: বিজিৰা ঘৰ নং : ৯০৪ বয়স : 83 লিঙ্গ : পুৰুষ	JMV8138689 ফটো উপলব্ধ	E 672 নাম : এতোবাৰী মুণ্ডা স্বামীৰ নাম: মচ ঘৰ নং : ৯০৪ বয়স : 81 লিঙ্গ : মহিলা	JMV8138690 ফটো উপলব্ধ
E 673 নাম : ইমি একা পিতাৰ নাম: চামেল ঘৰ নং : ৯০৪ বয়স : 59 লিঙ্গ : পুৰুষ	JMV8138703 ফটো উপলব্ধ	674 নাম : জুলি মচ স্বামীৰ নাম: ইমি ঘৰ নং : ৯০৪ বয়স : 53 লিঙ্গ : মহিলা	JMV8138714 ফটো উপলব্ধ	675 নাম : বীমা বৰ্দ্ধন পিতাৰ নাম: শ্যামলাল বৰ্দ্ধন ঘৰ নং : ৯০৪ বয়স : 27 লিঙ্গ : মহিলা	JMV0118992 ফটো উপলব্ধ
676 নাম : অজীত এক্সা পিতাৰ নাম: এক্সা এক্সা ঘৰ নং : 904 বয়স : 23 লিঙ্গ : পুৰুষ	JMV0513762 ফটো উপলব্ধ	677 নাম : লগন বীৰচা পিতাৰ নাম: বীৰচা ঘৰ নং : ৯০৫ বয়স : 66 লিঙ্গ : পুৰুষ	JMV8138736 ফটো উপলব্ধ	678 নাম : ফাণ্ডনি এতোবা স্বামীৰ নাম: লগন ঘৰ নং : ৯০৫ বয়স : 61 লিঙ্গ : মহিলা	JMV8138747 ফটো উপলব্ধ
679 নাম : ৰূপা গোৱালা পিতাৰ নাম: লগন বিৰছা গোৱালা ঘৰ নং : ৯০৫ বয়স : 40 লিঙ্গ : মহিলা	JMV0162628 ফটো উপলব্ধ	680 নাম : অজয় গোৱালা পিতাৰ নাম: লগন বিৰছা ঘৰ নং : ৯০৫ বয়স : 33 লিঙ্গ : পুৰুষ	JMV0162636 ফটো উপলব্ধ	681 নাম : জচপিনা গোৱালা পিতাৰ নাম: লগন গোৱালা ঘৰ নং : ৯০৫ বয়স : 32 লিঙ্গ : মহিলা	JMV0162669 ফটো উপলব্ধ
682 নাম : আকাশ গোৱালা পিতাৰ নাম: লগন গোৱালা ঘৰ নং : ৯০৫ বয়স : 31 লিঙ্গ : পুৰুষ	JMV0162677 ফটো উপলব্ধ	683 নাম : কিৰন গোৱালা পিতাৰ নাম: লগন বিৰচা গোৱালা ঘৰ নং : ৯০৫ বয়স : 28 লিঙ্গ : মহিলা	JMV0118802 ফটো উপলব্ধ	684 নাম : সুৰজ লগন পিতাৰ নাম: লগন বিৰচা ঘৰ নং : ৯০৫ বয়স : 28 লিঙ্গ : পুৰুষ	JMV0166751 ফটো উপলব্ধ
E 685 নাম : য়চপিনা টপ্পো স্বামীৰ নাম: চিলবেষ্টাৰ ঘৰ নং : ৯০৬ বয়স : 69 লিঙ্গ : মহিলা	JMV8138758 ফটো উপলব্ধ	686 নাম : ইলোচাৰা চিলবেষ্টাৰ পিতাৰ নাম: চিলবেষ্টাৰ টপ্পো ঘৰ নং : 906 বয়স : 41 লিঙ্গ : মহিলা	JMV0315192 ফটো উপলব্ধ	687 নাম : মাইকেল টপ্পো পিতাৰ নাম: চিলবেষ্টাৰ টপ্পো ঘৰ নং : 906 বয়স : 34 লিঙ্গ : পুৰুষ	JMV0298661 ফটো উপলব্ধ
688 নাম : মাৰিয়াম টপ্পো স্বামীৰ নাম: মাইকেল টপ্পো ঘৰ নং : 906 বয়স : 34 লিঙ্গ : মহিলা	JMV0298901 ফটো উপলব্ধ	689 নাম : সাগৰ মুণ্ডা পিতাৰ নাম: মালোবা ঘৰ নং : ৯০৭ বয়স : 76 লিঙ্গ : পুৰুষ	JMV8138769 ফটো উপলব্ধ	E 690 নাম : নন্দী মুণ্ডা স্বামীৰ নাম: সাগৰ ঘৰ নং : ৯০৭ বয়স : 71 লিঙ্গ : মহিলা	JMV8138770 ফটো উপলব্ধ



<p>E 691 JMV8138781</p> <p>নাম : পাৰ্ৱতি মুণ্ডা পিতাৰ নাম: সৰ্গৰ মুণ্ডা ঘৰ নং : ৯০৭ বয়স : 41 লিঙ্গ : পুৰুষ</p> <p>ফটো উপলব্ধ</p>	<p>692 JMV1124163</p> <p>নাম : ফল সুখ পিতাৰ নাম: সুখ মিত্ত ঘৰ নং : 907 বয়স : 39 লিঙ্গ : মহিলা</p> <p>ফটো উপলব্ধ</p>	<p>693 JMV8138792</p> <p>নাম : বিশৰাম ভেংৰা পিতাৰ নাম: মানাচদ ঘৰ নং : ৯০৮ বয়স : 56 লিঙ্গ : পুৰুষ</p> <p>ফটো উপলব্ধ</p>
<p>694 JMV8138805</p> <p>নাম : ইমিলিয়া ভেংৰা স্বামীৰ নাম: বিশৰাম ঘৰ নং : ৯০৮ বয়স : 51 লিঙ্গ : মহিলা</p> <p>ফটো উপলব্ধ</p>	<p>E 695 JMV0296954</p> <p>নাম : গ্লেটচন ভেংগ্ৰা পিতাৰ নাম: বিশৰাম ভেংগ্ৰা ঘৰ নং : 908 বয়স : 25 লিঙ্গ : পুৰুষ</p> <p>ফটো উপলব্ধ</p>	<p>E 696 JMV8138816</p> <p>নাম : ইচাক ভেংৰা পিতাৰ নাম: জহন ঘৰ নং : ৯০৯ বয়স : 76 লিঙ্গ : পুৰুষ</p> <p>ফটো উপলব্ধ</p>
<p>697 JMV8138827</p> <p>নাম : মাৰিয়াম ভেংৰা পিতাৰ নাম: জহন ঘৰ নং : ৯০৯ বয়স : 71 লিঙ্গ : মহিলা</p> <p>ফটো উপলব্ধ</p>	<p>698 JMV8138838</p> <p>নাম : মাৰিয়াম ভেংৰা পিতাৰ নাম: ইচাক ঘৰ নং : ৯০৯ বয়স : 51 লিঙ্গ : মহিলা</p> <p>ফটো উপলব্ধ</p>	<p>699 JMV8138849</p> <p>নাম : জবানী ভেংৰা পিতাৰ নাম: ইচাক ভেংৰা ঘৰ নং : ৯০৯ বয়স : 47 লিঙ্গ : মহিলা</p> <p>ফটো উপলব্ধ</p>
<p>700 JMV8138850</p> <p>নাম : গিদিয়ন ভেংৰা পিতাৰ নাম: ইচাক ভেংৰা ঘৰ নং : ৯০৯ বয়স : 45 লিঙ্গ : পুৰুষ</p> <p>ফটো উপলব্ধ</p>	<p>701 JMV0210625</p> <p>নাম : নন্দ কেরকেটা মাতৃৰ নাম: সমবাৰী কেরকেটা ঘৰ নং : ৯০৯ বয়স : 29 লিঙ্গ : পুৰুষ</p> <p>ফটো উপলব্ধ</p>	<p>E 702 JMV8138872</p> <p>নাম : আশা চমৰা স্বামীৰ নাম: শুক্ৰা ঘৰ নং : ৯১০ বয়স : 81 লিঙ্গ : মহিলা</p> <p>ফটো উপলব্ধ</p>
<p>E 703 JMV8138883</p> <p>নাম : প্ৰভুচাই চমৰা পিতাৰ নাম: শুক্ৰা ঘৰ নং : ৯১০ বয়স : 56 লিঙ্গ : পুৰুষ</p> <p>ফটো উপলব্ধ</p>	<p>704 JMV8138894</p> <p>নাম : যমুনা চমৰা স্বামীৰ নাম: প্ৰভুচাই ঘৰ নং : ৯১০ বয়স : 51 লিঙ্গ : মহিলা</p> <p>ফটো উপলব্ধ</p>	<p>705 JMV8138907</p> <p>নাম : চামেল চমৰা পিতাৰ নাম: শুক্ৰা চমৰা ঘৰ নং : ৯১০ বয়স : 47 লিঙ্গ : পুৰুষ</p> <p>ফটো উপলব্ধ</p>
<p>706 JMV8138918</p> <p>নাম : চনামী চমৰা স্বামীৰ নাম: চামেল চমৰা ঘৰ নং : ৯১০ বয়স : 46 লিঙ্গ : মহিলা</p> <p>ফটো উপলব্ধ</p>	<p>707 JMV8138929</p> <p>নাম : দুমনিক চমৰা পিতাৰ নাম: শুক্ৰা চমৰা ঘৰ নং : ৯১০ বয়স : 46 লিঙ্গ : পুৰুষ</p> <p>ফটো উপলব্ধ</p>	<p>708 JMV8138930</p> <p>নাম : অঞ্জনা চমৰা স্বামীৰ নাম: দুমনিক চমৰা ঘৰ নং : ৯১০ বয়স : 45 লিঙ্গ : মহিলা</p> <p>ফটো উপলব্ধ</p>
<p>709 JMV0213603</p> <p>নাম : মাৰ্টিন তিকী পিতাৰ নাম: প্ৰভুচায় তিকী ঘৰ নং : ৯১০ বয়স : 32 লিঙ্গ : পুৰুষ</p> <p>ফটো উপলব্ধ</p>	<p>710 JMV0095992</p> <p>নাম : ভাৰতী তিকী স্বামীৰ নাম: মাৰ্টিন তিকী ঘৰ নং : ৯১০ বয়স : 31 লিঙ্গ : মহিলা</p> <p>ফটো উপলব্ধ</p>	<p>711 JMV8138941</p> <p>নাম : বীৰচ মুণ্ডা পিতাৰ নাম: চনিকা ঘৰ নং : ৯১১ বয়স : 76 লিঙ্গ : পুৰুষ</p> <p>ফটো উপলব্ধ</p>
<p>712 JMV8138952</p> <p>নাম : সমবাৰী মুণ্ডা স্বামীৰ নাম: বীৰচা ঘৰ নং : ৯১১ বয়স : 71 লিঙ্গ : মহিলা</p> <p>ফটো উপলব্ধ</p>	<p>713 JMV0168443</p> <p>নাম : এতোবাৰী বিৰছা পিতাৰ নাম: বিৰছা পুতী ঘৰ নং : ৯১১ বয়স : 38 লিঙ্গ : মহিলা</p> <p>ফটো উপলব্ধ</p>	<p>714 JMV0200634</p> <p>নাম : বাচ পুতী পিতাৰ নাম: বিৰছা পুতী ঘৰ নং : ৯১১ বয়স : 33 লিঙ্গ : পুৰুষ</p> <p>ফটো উপলব্ধ</p>
<p>715 JMV0200642</p> <p>নাম : ৰাহুল পুতী পিতাৰ নাম: বিৰছা পুতী ঘৰ নং : ৯১১ বয়স : 30 লিঙ্গ : পুৰুষ</p> <p>ফটো উপলব্ধ</p>	<p>716 JMV0168344</p> <p>নাম : নিমিচা পুতী পিতাৰ নাম: বিৰছা পুতী ঘৰ নং : ৯১১ বয়স : 29 লিঙ্গ : মহিলা</p> <p>ফটো উপলব্ধ</p>	<p>717 JMV0364653</p> <p>নাম : সাধু মুণ্ডা পিতাৰ নাম: বিৰচা বীৰু ঘৰ নং : 911 ক বয়স : 32 লিঙ্গ : পুৰুষ</p> <p>ফটো উপলব্ধ</p>
<p>718 JMV8138963</p> <p>নাম : শ্যাম দাস গড় পিতাৰ নাম: ওমৰ সিং ঘৰ নং : ৯১২ বয়স : 68 লিঙ্গ : পুৰুষ</p> <p>ফটো উপলব্ধ</p>	<p>E 719 JMV8138985</p> <p>নাম : অবিৰাম গড় পিতাৰ নাম: শ্যামদাস গড় ঘৰ নং : ৯১২ বয়স : 44 লিঙ্গ : পুৰুষ</p> <p>ফটো উপলব্ধ</p>	<p>720 JMV0213405</p> <p>নাম : মাতিয়াছ শ্যাম দাস পিতাৰ নাম: শ্যাম দাস গড় ঘৰ নং : ৯১২ বয়স : 43 লিঙ্গ : পুৰুষ</p> <p>ফটো উপলব্ধ</p>



721 নাম : মাদে গড় স্বামীৰ নাম: অবিৰাম গড় ঘৰ নং : ৯১২ বয়স : 41 লিঙ্গ : মহিলা	JMV8138996 ফটো উপলব্ধ	722 নাম : সমবাৰী বৃধৰা স্বামীৰ নাম: মতিয়াছ শহাদাস ঘৰ নং : ৯১২ বয়স : 37 লিঙ্গ : মহিলা	JMV0165852 ফটো উপলব্ধ	723 নাম : চানিকা বীৰা পিতাৰ নাম: বীৰা চালো ঘৰ নং : 912 বয়স : 30 লিঙ্গ : পুৰুষ	JMV0499194 ফটো উপলব্ধ
E 724 নাম : ঘাঁচি ৰাম মুণ্ডা পিতাৰ নাম: সাগৰ ঘৰ নং : ৯১৩ বয়স : ৪৬ লিঙ্গ : পুৰুষ	JMV8139002 ফটো উপলব্ধ	E 725 নাম : মংৰি গৌৰাইক স্বামীৰ নাম: ঘাঁচিৰাম ঘৰ নং : ৯১৩ বয়স : ৪৩ লিঙ্গ : মহিলা	JMV8139013 ফটো উপলব্ধ	726 নাম : চবিনা মুণ্ডা পিতাৰ নাম: ঘাঁচিৰাম ঘৰ নং : ৯১৩ বয়স : 46 লিঙ্গ : মহিলা	JMV8139024 ফটো উপলব্ধ
727 নাম : এলেকচু মুণ্ডা পিতাৰ নাম: ঘাঁচিৰাম মুণ্ডা ঘৰ নং : ৯১৩ বয়স : 43 লিঙ্গ : পুৰুষ	JMV8139035 ফটো উপলব্ধ	728 নাম : চিচিলিয়া মুণ্ডা স্বামীৰ নাম: এলেকচু মুণ্ডা ঘৰ নং : ৯১৩ বয়স : 42 লিঙ্গ : মহিলা	JMV8139046 ফটো উপলব্ধ	729 নাম : বীৰচা মাৰি পিতাৰ নাম: চুৰেন ঘৰ নং : ৯১৪ বয়স : 63 লিঙ্গ : পুৰুষ	JMV8139057 ফটো উপলব্ধ
730 নাম : দুৰপতি শান্তি স্বামীৰ নাম: বীৰছা ঘৰ নং : ৯১৪ বয়স : 61 লিঙ্গ : মহিলা	JMV8139068 ফটো উপলব্ধ	731 নাম : কোঁৱৰ লাল পিতাৰ নাম: বীৰচা ঘৰ নং : ৯১৪ বয়স : 46 লিঙ্গ : পুৰুষ	JMV8139079 ফটো উপলব্ধ	E 732 নাম : বীৰচা গৰাইট পিতাৰ নাম: ভদ্র গৰাইট ঘৰ নং : ৯১৫ বয়স : 56 লিঙ্গ : পুৰুষ	JMV8139091 ফটো উপলব্ধ
733 নাম : আশা মাৰতিন স্বামীৰ নাম: বীৰচা ঘৰ নং : ৯১৫ বয়স : 53 লিঙ্গ : মহিলা	JMV8139104 ফটো উপলব্ধ	E 734 নাম : নন্দ গৰাইট পিতাৰ নাম: ভদ্র ঘৰ নং : ৯১৫ বয়স : 51 লিঙ্গ : পুৰুষ	JMV8139115 ফটো উপলব্ধ	735 নাম : সনজিলা গৰাইট স্বামীৰ নাম: নন্দ গৰাইট ঘৰ নং : ৯১৫ বয়স : 46 লিঙ্গ : মহিলা	JMV8139126 ফটো উপলব্ধ
736 নাম : বৃধবা মুণ্ডা পিতাৰ নাম: চানিকা ঘৰ নং : ৯১৬ বয়স : 71 লিঙ্গ : পুৰুষ	JMV8139137 ফটো উপলব্ধ	737 নাম : বিৰচী চোমা স্বামীৰ নাম: বৃধুবা ঘৰ নং : ৯১৬ বয়স : 65 লিঙ্গ : মহিলা	JMV8139148 ফটো উপলব্ধ	738 নাম : জলিয়াচ মুণ্ডা পিতাৰ নাম: বৃধুবা ঘৰ নং : ৯১৬ বয়স : 48 লিঙ্গ : পুৰুষ	JMV8139159 ফটো উপলব্ধ
739 নাম : সূৰু পৃথী স্বামীৰ নাম: জুলিয়াচ মুণ্ডা ঘৰ নং : ৯১৬ বয়স : 46 লিঙ্গ : মহিলা	JMV8139160 ফটো উপলব্ধ	740 নাম : সুখৰাম মুণ্ডা পিতাৰ নাম: বৃধুবা মুণ্ডা ঘৰ নং : ৯১৬ বয়স : 40 লিঙ্গ : পুৰুষ	JMV8139182 ফটো উপলব্ধ	E 741 নাম : অশোক সমা পিতাৰ নাম: সমা ঘৰ নং : ৯১৬ বয়স : 60 লিঙ্গ : পুৰুষ	JMV8139193 ফটো উপলব্ধ
742 নাম : শিবন চোখা স্বামীৰ নাম: অশোক ঘৰ নং : ৯১৬ক বয়স : 56 লিঙ্গ : মহিলা	JMV8139206 ফটো উপলব্ধ	E 743 নাম : শুক্ৰা চোখা পিতাৰ নাম: শুক্ৰা ঘৰ নং : ৯১৭ বয়স : ৪৬ লিঙ্গ : পুৰুষ	JMV8139217 ফটো উপলব্ধ	E 744 নাম : বৃধন টপ স্বামীৰ নাম: শুক্ৰা ঘৰ নং : ৯১৭ বয়স : ৪৬ লিঙ্গ : মহিলা	JMV8139228 ফটো উপলব্ধ
745 নাম : সমা গৰাইট পিতাৰ নাম: সুখা ঘৰ নং : ৯১৮ বয়স : 61 লিঙ্গ : পুৰুষ	JMV8139239 ফটো উপলব্ধ	E 746 নাম : বিৰচী মাল্লোকা স্বামীৰ নাম: সমা ঘৰ নং : ৯১৮ বয়স : 56 লিঙ্গ : মহিলা	JMV8139240 ফটো উপলব্ধ	E 747 নাম : সনিকা ভেংৰা পিতাৰ নাম: জইন ঘৰ নং : ৯১৯ বয়স : ৪৩ লিঙ্গ : পুৰুষ	JMV8139251 ফটো উপলব্ধ
748 নাম : ধন কোবাৰী ভেংৰা স্বামীৰ নাম: সনিকা ঘৰ নং : ৯১৯ বয়স : 61 লিঙ্গ : মহিলা	JMV8139262 ফটো উপলব্ধ	E 749 নাম : ৰানী মাংৰা পিতাৰ নাম: সাগৰ ঘৰ নং : ৯২০ বয়স : 61 লিঙ্গ : মহিলা	JMV8139273 ফটো উপলব্ধ	750 নাম : প্ৰভুচাই মাংৰা পিতাৰ নাম: সাগৰ ঘৰ নং : ৯২০ বয়স : 56 লিঙ্গ : পুৰুষ	JMV8139284 ফটো উপলব্ধ



751 নাম : বিন মাংৰা স্বামীৰ নাম : প্ৰভুচাই ঘৰ নং : ৯২০ বয়স : 51 লিঙ্গ : মহিলা	JMV8139295 ফটো উপলব্ধ	752 নাম : অমশ নাগ পিতাৰ নাম : প্ৰভুচাই মংগৰা ঘৰ নং : 920 বয়স : 33 লিঙ্গ : পুৰুষ	JMV0492322 ফটো উপলব্ধ	753 নাম : মীনা নাগ পিতাৰ নাম : ইশাক নাগ ঘৰ নং : 920 বয়স : 27 লিঙ্গ : মহিলা	JMV0175133 ফটো উপলব্ধ
754 নাম : জহন ফিলিপ পিতাৰ নাম : ফিলিপ ঘৰ নং : ৯২২ বয়স : 66 লিঙ্গ : পুৰুষ	JMV8139308 ফটো উপলব্ধ	755 নাম : মাকডালি মুণ্ডা স্বামীৰ নাম : জহন ঘৰ নং : ৯২২ বয়স : 61 লিঙ্গ : মহিলা	JMV8139319 ফটো উপলব্ধ	756 নাম : আমোচ জহন পিতাৰ নাম : জহন ঘৰ নং : ৯২২ বয়স : 43 লিঙ্গ : পুৰুষ	JMV8139331 ফটো উপলব্ধ
E 757 নাম : হেমন্তী বিজয় স্বামীৰ নাম : আমোচ ঘৰ নং : ৯২২ বয়স : 41 লিঙ্গ : মহিলা	JMV8139342 ফটো উপলব্ধ	758 নাম : জোসেফ জোহান পিতাৰ নাম : জোহান ফিলিপ ঘৰ নং : 922 বয়স : 32 লিঙ্গ : পুৰুষ	JMV0494872 ফটো উপলব্ধ	E 759 নাম : সুখৰাম মুণ্ডা পিতাৰ নাম : মাৰ্ভা ঘৰ নং : ৯২৩ বয়স : 70 লিঙ্গ : পুৰুষ	JMV8139353 ফটো উপলব্ধ
E 760 নাম : বিৰচী লালু স্বামীৰ নাম : সুখৰাম ঘৰ নং : ৯২৩ বয়স : 66 লিঙ্গ : মহিলা	JMV8139364 ফটো উপলব্ধ	761 নাম : ইজৰাইল মুণ্ডা পিতাৰ নাম : সুখৰাম ঘৰ নং : ৯২৩ বয়স : 43 লিঙ্গ : পুৰুষ	JMV8139375 ফটো উপলব্ধ	762 নাম : চিচিলিয়া মুণ্ডা স্বামীৰ নাম : ইজৰাইল মুণ্ডা ঘৰ নং : ৯২৩ বয়স : 42 লিঙ্গ : মহিলা	JMV8139386 ফটো উপলব্ধ
763 নাম : আলিশা সুকৰাম পিতাৰ নাম : সুখৰাম মুণ্ডা ঘৰ নং : ৯২৩ বয়স : 40 লিঙ্গ : পুৰুষ	JMV8139397 ফটো উপলব্ধ	E 764 নাম : মাচি মহাদেউ পিতাৰ নাম : মহাদেউ ঘৰ নং : ৯২৫ বয়স : 51 লিঙ্গ : পুৰুষ	JMV8139422 ফটো উপলব্ধ	765 নাম : আগষ্টিনা কেৰকেটা স্বামীৰ নাম : মাচি ঘৰ নং : ৯২৫ বয়স : 49 লিঙ্গ : মহিলা	JMV8139433 ফটো উপলব্ধ
766 নাম : বীণা ভন্দ পিতাৰ নাম : ভন্দ ঘৰ নং : ৯২৬ বয়স : 41 লিঙ্গ : মহিলা	JMV8139466 ফটো উপলব্ধ	767 নাম : সুনীল টপ পিতাৰ নাম : সুখান টপ ঘৰ নং : 926 বয়স : 28 লিঙ্গ : পুৰুষ	JMV0098913 ফটো উপলব্ধ	768 নাম : জমুনা টোপ্পো পিতাৰ নাম : সুনীল টোপ্পো ঘৰ নং : 926 বয়স : 27 লিঙ্গ : মহিলা	JMV0165704 ফটো উপলব্ধ
E 769 নাম : সুখন টপ পিতাৰ নাম : সুনীল ঘৰ নং : ৯২৬ বয়স : 51 লিঙ্গ : পুৰুষ	JMV8139499 ফটো উপলব্ধ	770 নাম : অনিলা টপ স্বামীৰ নাম : সুখন টপ ঘৰ নং : ৯২৬ বয়স : 49 লিঙ্গ : মহিলা	JMV8139502 ফটো উপলব্ধ	771 নাম : মংগল ফ্ৰান্সিচ পিতাৰ নাম : দেবাবু ঘৰ নং : ৯২৬ বয়স : 46 লিঙ্গ : পুৰুষ	JMV8139477 ফটো উপলব্ধ
772 নাম : লক্ষ্মী বিচৰাম স্বামীৰ নাম : মংগল ঘৰ নং : ৯২৬ বয়স : 41 লিঙ্গ : মহিলা	JMV8139488 ফটো উপলব্ধ	E 773 নাম : কাৰিয়া চমুৰ স্বামীৰ নাম : মাটিন ঘৰ নং : ৯২৭ বয়স : 66 লিঙ্গ : মহিলা	JMV8139546 ফটো উপলব্ধ	E 774 নাম : শিবিৰীয়া ব্ৰাং পিতাৰ নাম : বৰাট ঘৰ নং : ৯২৮ বয়স : 63 লিঙ্গ : মহিলা	JMV8139557 ফটো উপলব্ধ
775 নাম : জেৰাল ওৰাং পিতাৰ নাম : বৰাট ঘৰ নং : ৯২৮ বয়স : 56 লিঙ্গ : পুৰুষ	JMV8139568 ফটো উপলব্ধ	776 নাম : লুচীয়া ওৰাং পিতাৰ নাম : বৰাট ঘৰ নং : ৯২৮ বয়স : 51 লিঙ্গ : মহিলা	JMV8139579 ফটো উপলব্ধ	777 নাম : সোমৰা গৰাইট পিতাৰ নাম : ভদোৰা ঘৰ নং : ৯২৯ বয়স : 60 লিঙ্গ : পুৰুষ	JMV8139591 ফটো উপলব্ধ
778 নাম : সূক্ৰ সানিকা পিতাৰ নাম : সানিকা দাসকৰ ঘৰ নং : ৯২৯ বয়স : 56 লিঙ্গ : মহিলা	JMV8139604 ফটো উপলব্ধ	779 নাম : কৃষ্ণা বৰাইক পিতাৰ নাম : জগেন বৰাইক ঘৰ নং : 929 বয়স : 47 লিঙ্গ : পুৰুষ	JMV0365007 ফটো উপলব্ধ	780 নাম : তাৰামণি বৰাইক স্বামীৰ নাম : কৃষ্ণা বৰাইক ঘৰ নং : 929 বয়স : 32 লিঙ্গ : মহিলা	JMV0365015 ফটো উপলব্ধ

E 781 নাম : নান্দ গৰাইট পিতাৰ নাম : বনকু ঘৰ নং : ৯৩১ বয়স : ৭১ লিঙ্গ : পুৰুষ	JMV8139615 ফটো উপলব্ধ	E 782 নাম : চাইন চমৰা স্বামীৰ নাম : নন্দু ঘৰ নং : ৯৩১ বয়স : 66 লিঙ্গ : মহিলা	JMV8139626 ফটো উপলব্ধ	E 783 নাম : নন্দ গোপাল পিতাৰ নাম : গোপাল ঘৰ নং : ৯৩২ বয়স : 81 লিঙ্গ : পুৰুষ	JMV8139637 ফটো উপলব্ধ
784 নাম : পিয়ারি দাউদ স্বামীৰ নাম : নন্দ গোপাল ঘৰ নং : ৯৩২ বয়স : 79 লিঙ্গ : মহিলা	JMV8139648 ফটো উপলব্ধ	785 নাম : অলিচা নাদচ স্বামীৰ নাম : বধুৱা মুনসিং ঘৰ নং : 932 বয়স : 39 লিঙ্গ : মহিলা	JMV0364414 ফটো উপলব্ধ	786 নাম : অৰ্জুন শৰো পিতাৰ নাম : নুড় গোপাল ঘৰ নং : 932 বয়স : 35 লিঙ্গ : পুৰুষ	JMV1123785 ফটো উপলব্ধ
787 নাম : পুনাই গৰাইট পিতাৰ নাম : গৰাইট ঘৰ নং : ৯৩৩ বয়স : 71 লিঙ্গ : পুৰুষ	JMV8139659 ফটো উপলব্ধ	788 নাম : মণিকা টপ্পো পিতাৰ নাম : পুনে সুকা ঘৰ নং : 933 বয়স : 40 লিঙ্গ : মহিলা	JMV0364968 ফটো উপলব্ধ	789 নাম : সূৰ্জন সিং চনিকা পিতাৰ নাম : চনিকা ঘৰ নং : ৯৩৪ বয়স : 56 লিঙ্গ : পুৰুষ	JMV8139693 ফটো উপলব্ধ
E 790 নাম : সুনীতা চনিকা স্বামীৰ নাম : সূৰ্জন সিং ঘৰ নং : ৯৩৪ বয়স : 51 লিঙ্গ : মহিলা	JMV8139706 ফটো উপলব্ধ	791 নাম : সনিকা ভোজা পিতাৰ নাম : বঘুনাথ ঘৰ নং : ৯৩৫ বয়স : 73 লিঙ্গ : পুৰুষ	JMV8139717 ফটো উপলব্ধ	E 792 নাম : বিমলা কৰ্মকাৰ স্বামীৰ নাম : সন্নিকা ঘৰ নং : ৯৩৫ বয়স : 71 লিঙ্গ : মহিলা	JMV8139728 ফটো উপলব্ধ
793 নাম : সুখৰাম কৰ্মকাৰ পিতাৰ নাম : সনিকা কৰ্মকাৰ ঘৰ নং : ৯৩৫ বয়স : 41 লিঙ্গ : পুৰুষ	JMV8139739 ফটো উপলব্ধ	794 নাম : পালো চমৰা স্বামীৰ নাম : গংগাৰাম ঘৰ নং : ৯৩৬ বয়স : 56 লিঙ্গ : মহিলা	JMV8139751 ফটো উপলব্ধ	795 নাম : ৰোহন মুণ্ডা পিতাৰ নাম : এটোআ মুণ্ডা ঘৰ নং : 936 বয়স : 31 লিঙ্গ : পুৰুষ	JMV0434837 ফটো উপলব্ধ
796 নাম : উইলিয়াম জয়সিং পিতাৰ নাম : জোচেফ জয়সিং ঘৰ নং : 936 বয়স : 28 লিঙ্গ : পুৰুষ	JMV0419978 ফটো উপলব্ধ	797 নাম : বেৰোনিকা টিৰকী স্বামীৰ নাম : উইল্লোহিম জয়সিং ঘৰ নং : 936 বয়স : 27 লিঙ্গ : মহিলা	JMV0456228 ফটো উপলব্ধ	798 নাম : জোহান তিৰ্কে পিতাৰ নাম : জোচেফ জোঙ্গসিংহ ঘৰ নং : 936 বয়স : 26 লিঙ্গ : পুৰুষ	JMV0502690 ফটো উপলব্ধ
E 799 নাম : যোচেফ জয়সিং পিতাৰ নাম : জয়সিং ঘৰ নং : ৯৩৬ বয়স : 71 লিঙ্গ : পুৰুষ	JMV8139784 ফটো উপলব্ধ	800 নাম : চিচিলিয়া জয়সিং স্বামীৰ নাম : যোচেফ জয়সিং ঘৰ নং : ৯৩৬ বয়স : 66 লিঙ্গ : মহিলা	JMV8139795 ফটো উপলব্ধ	801 নাম : মোহন তাতী পিতাৰ নাম : ফিলিপ ঘৰ নং : ৯৩৬ বয়স : 66 লিঙ্গ : পুৰুষ	JMV8139808 ফটো উপলব্ধ
802 নাম : বেৰনা তিৰ্কী স্বামীৰ নাম : মোহন ঘৰ নং : ৯৩৬ বয়স : 63 লিঙ্গ : মহিলা	JMV8139819 ফটো উপলব্ধ	E 803 নাম : লক্ষন তাতী পিতাৰ নাম : মোহন ঘৰ নং : ৯৩৬ বয়স : 43 লিঙ্গ : পুৰুষ	JMV8139820 ফটো উপলব্ধ	804 নাম : ইন্দাই মুণ্ডা স্বামীৰ নাম : লক্ষন ঘৰ নং : ৯৩৬ বয়স : 41 লিঙ্গ : মহিলা	JMV8139831 ফটো উপলব্ধ
805 নাম : মগন তাঁতি পিতাৰ নাম : মহন ঘৰ নং : ৯৩৬ বয়স : 40 লিঙ্গ : পুৰুষ	JMV8139842 ফটো উপলব্ধ	806 নাম : বলবিন্দৰ কৌৰ স্বামীৰ নাম : দোলত সিং ঘৰ নং : 939 বয়স : 42 লিঙ্গ : মহিলা	JMV0418335 ফটো উপলব্ধ	807 নাম : ভাৰ্গৱ গগৈ পিতাৰ নাম : ৰাজেন গগৈ ঘৰ নং : ৯৪০ বয়স : 36 লিঙ্গ : পুৰুষ	JMV8139853 ফটো উপলব্ধ
#2 808 নাম : প্ৰীতিশিখা বৰা স্বামীৰ নাম : ঋষিকেশ কুমাৰ বৰা ঘৰ নং : 187 বয়স : 29 লিঙ্গ : মহিলা	JMV0270249 ফটো উপলব্ধ	S 809 নাম : য়োমিতা দাস পিতাৰ নাম : প্ৰসন্ন দাস ঘৰ নং : ৯৪১ বয়স : 37 লিঙ্গ : মহিলা	JMV8139864 ফটো উপলব্ধ	E 810 নাম : সোমেশ দাস পিতাৰ নাম : প্ৰদীৰ্ঘকান্তি দাস ঘৰ নং : ৯৪১ বয়স : 29 লিঙ্গ : পুৰুষ	JMV1467909 ফটো উপলব্ধ



<p>E 811 JMV0315291</p> <p>নাম : মাইকেল হাচৰথ পিতাৰ নাম: থমাছ মাহাদেউ ঘৰ নং : 942 বয়স : 34 লিঙ্গ : পুৰুষ</p> <p>ফটো উপলব্ধ</p>	<p>812 JMV8139875</p> <p>নাম : অভিজীত বৰপূজাৰী পিতাৰ নাম: অনিশ বৰপূজাৰী ঘৰ নং : 983 বয়স : 39 লিঙ্গ : পুৰুষ</p> <p>ফটো উপলব্ধ</p>	<p>813 JMV0216341</p> <p>নাম : সঙ্গীতা গোপাল স্বামীৰ নাম: লক্ষন তাতী ঘৰ নং : 985 ক বয়স : 39 লিঙ্গ : মহিলা</p> <p>ফটো উপলব্ধ</p>
<p>814 JMV1467863</p> <p>নাম : দীপজ্যোতি শৰ্মা পিতাৰ নাম: মুকুল ঘৰ নং : 989 বয়স : 29 লিঙ্গ : পুৰুষ</p> <p>ফটো উপলব্ধ</p>	<p>815 JMV1467874</p> <p>নাম : দীপক্ষৰ বৰুৱা পিতাৰ নাম: জশোবিন্দ বৰুৱা ঘৰ নং : 950 বয়স : 29 লিঙ্গ : পুৰুষ</p> <p>ফটো উপলব্ধ</p>	<p>816 JMV0504183</p> <p>নাম : পূজা দাশ স্বামীৰ নাম: দিপক্ষৰ বৰুৱা ঘৰ নং : 950 বয়স : 27 লিঙ্গ : মহিলা</p> <p>ফটো উপলব্ধ</p>
<p>817 JMV0516500</p> <p>নাম : বিৰচি মাংৰা পিতাৰ নাম: সমিত মাংৰা ঘৰ নং : 953 বয়স : 40 লিঙ্গ : মহিলা</p> <p>ফটো উপলব্ধ</p>	<p>818 JMV1467921</p> <p>নাম : কিৰণ বৰাইক পিতাৰ নাম: শ্যাম বৰাইক ঘৰ নং : 958 বয়স : 35 লিঙ্গ : মহিলা</p> <p>ফটো উপলব্ধ</p>	<p>819 JMV1467910</p> <p>নাম : অনিমা বৰাইক পিতাৰ নাম: শ্যাম বৰাইক ঘৰ নং : 958 বয়স : 34 লিঙ্গ : মহিলা</p> <p>ফটো উপলব্ধ</p>
<p>820 JMV1467932</p> <p>নাম : বাবলা বৰাইক পিতাৰ নাম: শ্যাম বৰাইক ঘৰ নং : 958 বয়স : 33 লিঙ্গ : পুৰুষ</p> <p>ফটো উপলব্ধ</p>	<p>821 JMV1467896</p> <p>নাম : ফাৰহানা আহমেদ পিতাৰ নাম: তাহেৰ আহমেদ ঘৰ নং : 959 বয়স : 35 লিঙ্গ : মহিলা</p> <p>ফটো উপলব্ধ</p>	<p>822 JMV0499707</p> <p>নাম : চৰো পুতী পিতাৰ নাম: সুকৰাম পুতী ঘৰ নং : 960 বয়স : 26 লিঙ্গ : পুৰুষ</p> <p>ফটো উপলব্ধ</p>
<p>823 JMV0506154</p> <p>নাম : পাণী মুৰা স্বামীৰ নাম: মণ্ডলু মুণ্ডা ঘৰ নং : 963 বয়স : 32 লিঙ্গ : মহিলা</p> <p>ফটো উপলব্ধ</p>	<p>824 JMV0200980</p> <p>নাম : জনজীত গৌৱালা পিতাৰ নাম: মনজীত গৌৱালা ঘৰ নং : 963 বয়স : 30 লিঙ্গ : পুৰুষ</p> <p>ফটো উপলব্ধ</p>	<p>825 JMV0106575</p> <p>নাম : ৰূপালি গৌৱালা স্বামীৰ নাম: সঞ্জীৱ গৌৱালা ঘৰ নং : 968 বয়স : 40 লিঙ্গ : মহিলা</p> <p>ফটো উপলব্ধ</p>
<p>E 826 JMV0506675</p> <p>নাম : চনিকা হৰসিংহ পিতাৰ নাম: হৰসিংহ কেৱকেটা ঘৰ নং : 965 বয়স : 64 লিঙ্গ : পুৰুষ</p> <p>ফটো উপলব্ধ</p>	<p>827 JMV0499392</p> <p>নাম : সঞ্জিতা বদা মাতৃৰ নাম: মাকদালি চনে ঘৰ নং : 971 বয়স : 29 লিঙ্গ : মহিলা</p> <p>ফটো উপলব্ধ</p>	<p>828 JMV0172254</p> <p>নাম : অনিতা ফাগুৱা পিতাৰ নাম: চান্দো ফাগুৱা ঘৰ নং : 992 বয়স : 29 লিঙ্গ : মহিলা</p> <p>ফটো উপলব্ধ</p>
<p>829 JMV0200683</p> <p>নাম : চনিকা ফাগুৱা পিতাৰ নাম: চান্দো ফাগুৱা ঘৰ নং : 992 বয়স : 28 লিঙ্গ : পুৰুষ</p> <p>ফটো উপলব্ধ</p>	<p>830 JMV0098533</p> <p>নাম : চানি ফাগু পিতাৰ নাম: ফাগু ঘৰ নং : 972 বয়স : 28 লিঙ্গ : মহিলা</p> <p>ফটো উপলব্ধ</p>	<p>831 JMV0192120</p> <p>নাম : ষ্টিফেন পুতী পিতাৰ নাম: চিৰিল - ঘৰ নং : 998 বয়স : 32 লিঙ্গ : পুৰুষ</p> <p>ফটো উপলব্ধ</p>
<p>832 JMV0177840</p> <p>নাম : অঞ্জলী পুতী স্বামীৰ নাম: চিৰিল পুতী ঘৰ নং : 998 বয়স : 29 লিঙ্গ : মহিলা</p> <p>ফটো উপলব্ধ</p>	<p>833 JMV0270769</p> <p>নাম : সন্তোষ নাগ পিতাৰ নাম: মমা নাগ ঘৰ নং : 999 বয়স : 29 লিঙ্গ : পুৰুষ</p> <p>ফটো উপলব্ধ</p>	<p>E 834 JMV0177741</p> <p>নাম : ফুলো বদাই পিতাৰ নাম: মাটন বদাই ঘৰ নং : 998 বয়স : 29 লিঙ্গ : মহিলা</p> <p>ফটো উপলব্ধ</p>
<p>835 JMV0167379</p> <p>নাম : সনজয় পান্দু পিতাৰ নাম: মাংৰা পান্দু ঘৰ নং : 991 বয়স : 32 লিঙ্গ : পুৰুষ</p> <p>ফটো উপলব্ধ</p>	<p>836 JMV0098483</p> <p>নাম : ৰিণা সুকৰাম পিতাৰ নাম: সুকৰাম ঘৰ নং : 993 বয়স : 26 লিঙ্গ : মহিলা</p> <p>ফটো উপলব্ধ</p>	<p>837 JMV8139897</p> <p>নাম : জীবন কিশোৰ পুতী পিতাৰ নাম: থমাছ পুতী ঘৰ নং : 998 বয়স : 38 লিঙ্গ : পুৰুষ</p> <p>ফটো উপলব্ধ</p>
<p>838 JMV0468983</p> <p>নাম : ৰূপা দচুমঠ স্বামীৰ নাম: বীৰছা বানাশী ঘৰ নং : 999 বয়স : 35 লিঙ্গ : মহিলা</p> <p>ফটো উপলব্ধ</p>	<p>839 JMV0414441</p> <p>নাম : ৰীতা বাঘৱাৰ স্বামীৰ নাম: এনথোনি বাঘৱান ঘৰ নং : 1000 বয়স : 31 লিঙ্গ : মহিলা</p> <p>ফটো উপলব্ধ</p>	<p>840 JMV0408831</p> <p>নাম : শান্তী মাংগৰা পিতাৰ নাম: মাংগৰা মুন্দ্ৰী ঘৰ নং : 1000 বয়স : 30 লিঙ্গ : মহিলা</p> <p>ফটো উপলব্ধ</p>



841 নাম : গীতা কউৰ পিতাৰ নাম: দুৰ্গন সাণিকা ঘৰ নং : 1001 বয়স : 42 লিঙ্গ : মহিলা	JMV0406462 ফটো উপলব্ধ	842 নাম : জনালী ভেংৰা স্বামীৰ নাম: আকাশ ভেংৰা ঘৰ নং : 1002 ক বয়স : 30 লিঙ্গ : মহিলা	JMV0498048 ফটো উপলব্ধ	843 নাম : বুপালি বৰুলাহ পিতাৰ নাম: অভিবাম ভ্ৰলাহ ঘৰ নং : 1003 বয়স : 29 লিঙ্গ : মহিলা	JMV1124189 ফটো উপলব্ধ
844 নাম : সঞ্জিতা ওৰে পিতাৰ নাম: সুকৰাম ওৰে ঘৰ নং : 1005 বয়স : 26 লিঙ্গ : মহিলা	JMV1153949 ফটো উপলব্ধ	845 নাম : শ্ৰীয়া ভ্ৰেংৰা পিতাৰ নাম: বাৰচা ভেংৰা ঘৰ নং : 1006 বয়স : 37 লিঙ্গ : মহিলা	JMV8139900 ফটো উপলব্ধ	846 নাম : শ্ৰীফেন হাচা পিতাৰ নাম: বাৰচা হাচা ঘৰ নং : 1006 বয়স : 34 লিঙ্গ : পুৰুষ	JMV8139911 ফটো উপলব্ধ
847 নাম : কেলেনা নাগ পিতাৰ নাম: ফাগু নায়ক ঘৰ নং : 1013 বয়স : 27 লিঙ্গ : মহিলা	JMV0174771 ফটো উপলব্ধ	848 নাম : বৃধৱা বিৰচা পিতাৰ নাম: বিৰচা - ঘৰ নং : 1018 বয়স : 29 লিঙ্গ : পুৰুষ	JMV0210443 ফটো উপলব্ধ	849 নাম : বৃধৱা নায়ক পিতাৰ নাম: বিৰচা নায়ক ঘৰ নং : 1014 বয়স : 28 লিঙ্গ : পুৰুষ	JMV0098442 ফটো উপলব্ধ
850 নাম : লক্ষ্মী মুন্দা পিতাৰ নাম: বিপিশা মুন্দা ঘৰ নং : 1014 বয়স : 27 লিঙ্গ : মহিলা	JMV0174763 ফটো উপলব্ধ	851 নাম : গড়তি পূৰ্ণা পিতাৰ নাম: সোমৰা পূৰ্ণা ঘৰ নং : 1018 বয়স : 28 লিঙ্গ : মহিলা	JMV0098681 ফটো উপলব্ধ	852 নাম : সুৰেশ চামসিং পিতাৰ নাম: চামসিং গড় ঘৰ নং : 1019 বয়স : 36 লিঙ্গ : পুৰুষ	JMV0419333 ফটো উপলব্ধ
853 নাম : সুকৰাম বাগৰাই পিতাৰ নাম: বাগৰাই ঘৰ নং : 1020 বয়স : 27 লিঙ্গ : পুৰুষ	JMV0174995 ফটো উপলব্ধ	854 নাম : পুৰংগী মোহনা পিতাৰ নাম: মোহনা ঘৰ নং : 1021 বয়স : 28 লিঙ্গ : মহিলা	JMV0099242 ফটো উপলব্ধ	855 নাম : পানঞ্জালা হন পিতাৰ নাম: মহন মহন ঘৰ নং : 1021 বয়স : 27 লিঙ্গ : মহিলা	JMV0180851 ফটো উপলব্ধ
856 নাম : সানি গাজি স্বামীৰ নাম: গজায়েল অনু ঘৰ নং : 1027 বয়স : 28 লিঙ্গ : মহিলা	JMV0098194 ফটো উপলব্ধ	857 নাম : পিংকি নাগ পিতাৰ নাম: গয়েল অনু ঘৰ নং : 1027 বয়স : 27 লিঙ্গ : মহিলা	JMV0098301 ফটো উপলব্ধ	858 নাম : বাধা নাগ পিতাৰ নাম: অনু নাগ ঘৰ নং : 1027 বয়স : 27 লিঙ্গ : মহিলা	JMV0199653 ফটো উপলব্ধ
859 নাম : ৰাজ পূৰ্ণা পিতাৰ নাম: লেপো ৰেনদুন ঘৰ নং : 1028 বয়স : 27 লিঙ্গ : পুৰুষ	JMV0165860 ফটো উপলব্ধ	860 নাম : জগিতা ৰয়েল পিতাৰ নাম: ৰয়েল - ঘৰ নং : 1039 বয়স : 30 লিঙ্গ : মহিলা	JMV0172213 ফটো উপলব্ধ	861 নাম : জিনগী এটৌআ পিতাৰ নাম: এটৌআ এটৌআ ঘৰ নং : 1040 বয়স : 27 লিঙ্গ : মহিলা	JMV0195271 ফটো উপলব্ধ
E 862 নাম : খুদিৰায় লোহাৰ পিতাৰ নাম: চুখু লোপাৰ ঘৰ নং : 1089 বয়স : 32 লিঙ্গ : পুৰুষ	JMV0006486 ফটো উপলব্ধ	863 নাম : ৰাঘব পূৰ্ণা পিতাৰ নাম: গুমান পূৰ্ণা ঘৰ নং : 1049 ক বয়স : 26 লিঙ্গ : পুৰুষ	JMV0469049 ফটো উপলব্ধ	864 নাম : নিসা আচলই পিতাৰ নাম: আচলই ৰঘু ঘৰ নং : 1052 বয়স : 32 লিঙ্গ : মহিলা	JMV0006908 ফটো উপলব্ধ
865 নাম : চান্তী গুপ্ত পিতাৰ নাম: শিব কুমাৰ গুপ্ত ঘৰ নং : 1058 বয়স : 34 লিঙ্গ : মহিলা	JMV0007039 ফটো উপলব্ধ	866 নাম : মাধৱী গুপ্তা স্বামীৰ নাম: জয় প্ৰকাশ গুপ্তা গুপ্তা ঘৰ নং : 1059 বয়স : 37 লিঙ্গ : মহিলা	JMV0104513 ফটো উপলব্ধ	867 নাম : দিলিপ নাগ পিতাৰ নাম: ৰাময়া নাগ ঘৰ নং : 1068 বয়স : 25 লিঙ্গ : পুৰুষ	JMV0470310 ফটো উপলব্ধ
868 নাম : বিজয় ৰজাক পিতাৰ নাম: সাজিবন ৰজাক ঘৰ নং : 1091 বয়স : 40 লিঙ্গ : পুৰুষ	JMV8139933 ফটো উপলব্ধ	869 নাম : বিকাশ ৰাজাক পিতাৰ নাম: পৰশুৰাম ৰাজাক ঘৰ নং : 1071 বয়স : 35 লিঙ্গ : পুৰুষ	JMV0507285 ফটো উপলব্ধ	870 নাম : পূজা ৰজাক স্বামীৰ নাম: বিশাল ৰজাক ঘৰ নং : 1071 বয়স : 33 লিঙ্গ : মহিলা	JMV0507293 ফটো উপলব্ধ



871 নাম : বিজয় নাগ পিতাৰ নাম: হৰসিং নাগ ঘৰ নং : 1095 বয়স : 30 লিঙ্গ : পুৰুষ	JMV0210633 ফটো উপলব্ধ	872 নাম : শংকৰ গোড় পিতাৰ নাম: বিপদ গোড় ঘৰ নং : 1077 বয়স : 24 লিঙ্গ : পুৰুষ	JMV0474130 ফটো উপলব্ধ	E 873 নাম : অমন গড় পিতাৰ নাম: অভিৰাম গড় ঘৰ নং : 1090 বয়স : 39 লিঙ্গ : পুৰুষ	JMV0193383 ফটো উপলব্ধ
874 নাম : দুলাৰী গড় পিতাৰ নাম: পূৰ্ণ গড় ঘৰ নং : 1096 বয়স : 31 লিঙ্গ : মহিলা	JMV0216598 ফটো উপলব্ধ	875 নাম : বামেসিয়োৰাৰী গোড় পিতাৰ নাম: পূৰ্ণ গোড় ঘৰ নং : 1096 বয়স : 27 লিঙ্গ : মহিলা	JMV0175042 ফটো উপলব্ধ	876 নাম : অঞ্জলী গড় পিতাৰ নাম: প্ৰহ্লাদ গড় ঘৰ নং : 1099 বয়স : 29 লিঙ্গ : মহিলা	JMV0216606 ফটো উপলব্ধ
877 নাম : জুলিয়া গড় পিতাৰ নাম: প্ৰহ্লাদ গড় ঘৰ নং : 1097 বয়স : 26 লিঙ্গ : মহিলা	JMV0298299 ফটো উপলব্ধ	878 নাম : বিশ্বদীপ বেনাৰ্জী পিতাৰ নাম: পি.কে. বেনাৰ্জী ঘৰ নং : 1108 বয়স : 47 লিঙ্গ : পুৰুষ	JMV0217067 ফটো উপলব্ধ	879 নাম : আৰতি বেনাৰ্জী স্বামীৰ নাম: বিশ্বদীপ বেনাৰ্জী ঘৰ নং : 1108 বয়স : 45 লিঙ্গ : মহিলা	JMV0217109 ফটো উপলব্ধ
880 নাম : ইনদাই হৰো পিতাৰ নাম: সিকা চানিকা ঘৰ নং : 10001 বয়স : 32 লিঙ্গ : মহিলা	JMV0414383 ফটো উপলব্ধ	881 নাম : এনথোনি বাঘৰাৰ পিতাৰ নাম: নন্দ বাঘৰাৰ ঘৰ নং : 10002 বয়স : 35 লিঙ্গ : পুৰুষ	JMV0414706 ফটো উপলব্ধ	882 নাম : মেৰী উৰাং স্বামীৰ নাম: গাৰ্বেল উৰাং ঘৰ নং : 986191 বয়স : 51 লিঙ্গ : মহিলা	JMV8145344 ফটো উপলব্ধ
883 নাম : চিলিনা উৰাং স্বামীৰ নাম: জেৰাল উৰাং ঘৰ নং : 986191 বয়স : 47 লিঙ্গ : মহিলা	JMV8145333 ফটো উপলব্ধ	884 নাম : বিৰ্শা নাইক পিতাৰ নাম: বিকাশ নাইক ঘৰ নং : বগাপানী লাইন নং 11 বয়স : 24 লিঙ্গ : পুৰুষ	LES0026088 ফটো উপলব্ধ	885 নাম : সুনিতা নাইক পিতাৰ নাম: বিকাশ নাইক ঘৰ নং : বগাপানী লাইন নং 11 বয়স : 22 লিঙ্গ : মহিলা	LES0025064 ফটো উপলব্ধ
886 নাম : বিৰাসমণি নাইক পিতাৰ নাম: ৰত্ন বধুৱা ঘৰ নং : বগাপানী লাইন নং 11 বয়স : 20 লিঙ্গ : মহিলা	LES0024836 ফটো উপলব্ধ				



887	1	LES0115923	ফটো উপলব্ধ	নাম : বিষ্ণু হীকুৰিআ পিতাৰ নাম: বিৰশা বুধুৰাম ঘৰ নং : 885 বয়স : 23 লিঙ্গ : পুৰুষ	888	1	LES0116004	ফটো উপলব্ধ	নাম : মুক্ৰান সাইকো পিতাৰ নাম: সানিকা জাওৰা ঘৰ নং : 885 বয়স : 21 লিঙ্গ : মহিলা	889	1	LES0115931	ফটো উপলব্ধ	নাম : দিপালী বিজয় স্বামীৰ নাম: অজয় হেকুৰিআ ঘৰ নং : 885 বয়স : 25 লিঙ্গ : মহিলা
890	1	LES0115592	ফটো উপলব্ধ	নাম : সাহিল পুৰ্তি পিতাৰ নাম: জুলিয়াছ বুধুৰা ঘৰ নং : 916 বয়স : 27 লিঙ্গ : পুৰুষ	#2 891	1	LES0124040	ফটো উপলব্ধ	নাম : লক্ষী নাইক পিতাৰ নাম: বুদ্ধেশ্বৰ নাইক ঘৰ নং : 823 বয়স : 21 লিঙ্গ : মহিলা	#2 892	1	LES0124073	ফটো উপলব্ধ	নাম : সঞ্জনা বোদ্রা পিতাৰ নাম: বুধুৰা মুণ্ডা ঘৰ নং : 855 বয়স : 20 লিঙ্গ : মহিলা
893	1	LES0128058	ফটো উপলব্ধ	নাম : নিতু এস পুৰ্তি পিতাৰ নাম: এটোৱা বিৰসা ঘৰ নং : 850 বয়স : 19 লিঙ্গ : মহিলা	894	1	LES0136697	ফটো উপলব্ধ	নাম : বহুল হেমৰম মাতৃৰ নাম: বীনা ভাণ্ডাৰ ঘৰ নং : 926 বয়স : 18 লিঙ্গ : পুৰুষ	895	1	LES0138305	ফটো উপলব্ধ	নাম : ইলি জাৱেহট একা পিতাৰ নাম: ইমী একা ঘৰ নং : 904 বয়স : 19 লিঙ্গ : মহিলা
896	1	LES0139329	ফটো উপলব্ধ	নাম : মাৰ্থা ভেংগ্ৰা পিতাৰ নাম: গিদিয়ন ভেংগ্ৰা ঘৰ নং : 909 বয়স : 19 লিঙ্গ : মহিলা	897	1	LES0139725	ফটো উপলব্ধ	নাম : ৰোহন কান্দিৰ পিতাৰ নাম: মাংৰা বুধুৰা ঘৰ নং : 866 বয়স : 19 লিঙ্গ : পুৰুষ	898	1	LES0139766	ফটো উপলব্ধ	নাম : খমাচ হসাৰা পিতাৰ নাম: মশি মোহডেৰ ঘৰ নং : 925 বয়স : 18 লিঙ্গ : পুৰুষ
899	1	LES0140988	ফটো উপলব্ধ	নাম : মাৰ্টিন হেম্ৰাম মাতৃৰ নাম: বীনা ভাণ্ডাৰ ঘৰ নং : 810 বয়স : 24 লিঙ্গ : পুৰুষ	900	1	LES0141002	ফটো উপলব্ধ	নাম : সাগৰ বোদ্রা পিতাৰ নাম: মাৰ্কশ ৰংডিআ ঘৰ নং : 810 বয়স : 24 লিঙ্গ : পুৰুষ	901	1	LES0141010	ফটো উপলব্ধ	নাম : চেন পুৰ্তি পিতাৰ নাম: শুকৰাম এতোৱা ঘৰ নং : 804 বয়স : 27 লিঙ্গ : পুৰুষ
902	1	LES0142059	ফটো উপলব্ধ	নাম : অঞ্জলি নাগ মাতৃৰ নাম: চুমি বিৰশা ঘৰ নং : 888 বয়স : 23 লিঙ্গ : মহিলা	903	1	LES0142794	ফটো উপলব্ধ	নাম : জ্যোতি হাসৰা পিতাৰ নাম: দীপক মুণ্ডা ঘৰ নং : 925 বয়স : 24 লিঙ্গ : মহিলা	904	1	LES0143032	ফটো উপলব্ধ	নাম : সীমা কান্দিৰ পিতাৰ নাম: মাংৰা বুধুৰা ঘৰ নং : 866 বয়স : 22 লিঙ্গ : মহিলা
905	1	LES0143081	ফটো উপলব্ধ	নাম : জ্যোতি কৰ্মকাৰ পিতাৰ নাম: নিমল কৰ্মকাৰ ঘৰ নং : বোগাপানী বয়স : 18 লিঙ্গ : মহিলা	906	1	LES0143743	ফটো উপলব্ধ	নাম : ৰাজ মাৰ্বি পিতাৰ নাম: মঙ্গল মাৰ্বি ঘৰ নং : 831 বয়স : 18 লিঙ্গ : পুৰুষ	907	1	LES0145979	ফটো উপলব্ধ	নাম : দেবৰো টপ্প পিতাৰ নাম: সুখন গুৰু ঘৰ নং : 926 বয়স : 23 লিঙ্গ : পুৰুষ
908	1	LES0146134	ফটো উপলব্ধ	নাম : ৰেনু নাগ পিতাৰ নাম: মাংৰা নাগ ঘৰ নং : 892 বয়স : 19 লিঙ্গ : মহিলা	#2 909	1	LES0147637	ফটো উপলব্ধ	নাম : ৰীতা খাৰিয়া পিতাৰ নাম: ভদৌআ সোমৰা ঘৰ নং : 929 বয়স : 28 লিঙ্গ : মহিলা	910	1	LES0147652	ফটো উপলব্ধ	নাম : কান গৌৰৈঠ পিতাৰ নাম: অশোক সোমা ঘৰ নং : 916 ক বয়স : 32 লিঙ্গ : পুৰুষ
911	1	LES0147942	ফটো উপলব্ধ	নাম : নিৰ্মল হসাৰা পিতাৰ নাম: মশি মোহডেৰ ঘৰ নং : 925 বয়স : 28 লিঙ্গ : পুৰুষ	912	1	LES0148114	ফটো উপলব্ধ	নাম : ভদৌআ টপ্প পিতাৰ নাম: সোমৰা ভদৌআ ঘৰ নং : 929 বয়স : 32 লিঙ্গ : পুৰুষ	913	1	LES0148189	ফটো উপলব্ধ	নাম : মাগদালী মাৰ্টিন পিতাৰ নাম: মাৰ্টিন সোমৰা ঘৰ নং : বোগাপানী বয়স : 42 লিঙ্গ : মহিলা
914	1	LES0148544	ফটো উপলব্ধ	নাম : হেমন্তি বিজয় পিতাৰ নাম: বেনদীপ কুজুৰ ঘৰ নং : 922 বয়স : 37 লিঙ্গ : মহিলা	915	1	LES0148742	ফটো উপলব্ধ	নাম : সীমা নন্দু পিতাৰ নাম: জিতু বাঘৰাৰ গোৰাইট ঘৰ নং : 10002 বয়স : 36 লিঙ্গ : মহিলা	#2 916	1	LES0149005	ফটো উপলব্ধ	নাম : বীসী সানিকা পিতাৰ নাম: সানিকা ওন্দা ঘৰ নং : 915 বয়স : 24 লিঙ্গ : মহিলা



917	1	LES0149070	ফটো উপলব্ধ	918	1	LES0149583	ফটো উপলব্ধ	919	1	LES0149617	ফটো উপলব্ধ
নাম : পালো পুৰ্তি পিতাৰ নাম: সুকৰাম এতোৱা ঘৰ নং : 804 বয়স : 21 লিঙ্গ : মহিলা				নাম : পিটাৰ হাস অৰাহ পিতাৰ নাম: থমাচ মুণ্ডা ঘৰ নং : 902 বয়স : 25 লিঙ্গ : পুৰুষ				নাম : উৰ্মিলা তিকী পিতাৰ নাম: জোহান তিকী ঘৰ নং : 936 বয়স : 23 লিঙ্গ : মহিলা			
920	1	LES0149799	ফটো উপলব্ধ	921	1	LES0149815	ফটো উপলব্ধ	922	1	LES0149864	ফটো উপলব্ধ
নাম : ৰবিন সোৱো পিতাৰ নাম: নোন্দো গোপাল ঘৰ নং : 932 বয়স : 33 লিঙ্গ : পুৰুষ				নাম : ৰূপা হেমৰম পিতাৰ নাম: পৌলুশ হেমৰম ঘৰ নং : 933 বয়স : 24 লিঙ্গ : মহিলা				নাম : সুইটি নাইক পিতাৰ নাম: সিংগৰাজ সানিকা ঘৰ নং : 926 ক বয়স : 23 লিঙ্গ : মহিলা			
923	1	LES0149872	ফটো উপলব্ধ	924	1	LES0149922	ফটো উপলব্ধ	925	1	LES0151530	ফটো উপলব্ধ
নাম : পৰ্ণিমা সোবোৰো পিতাৰ নাম: ৰবেন নোন্দু ঘৰ নং : 932 বয়স : 30 লিঙ্গ : মহিলা				নাম : ইসাক প্ৰোৱোসঙ্গ পিতাৰ নাম: প্ৰোৱোসঙ্গ মাংৰা ঘৰ নং : 920 বয়স : 31 লিঙ্গ : পুৰুষ				নাম : জ্যোতি নাগ পিতাৰ নাম: ইজৰাইল মুণ্ডা ঘৰ নং : 923 বয়স : 23 লিঙ্গ : মহিলা			
926	1	LES0152488	ফটো উপলব্ধ	927	1	LES0153197	ফটো উপলব্ধ	928	1	LES0153031	ফটো উপলব্ধ
নাম : সামু নাগ পিতাৰ নাম: বধুৱা বিৰসা ঘৰ নং : 890 বয়স : 24 লিঙ্গ : পুৰুষ				নাম : ৰোহিত মাংৰা মাতৃৰ নাম: মালনী মুৰা ঘৰ নং : 866 বয়স : 29 লিঙ্গ : পুৰুষ				নাম : পাতাৰাস সুকৰাম পিতাৰ নাম: সুকৰাম তিকী ঘৰ নং : 910 বয়স : 32 লিঙ্গ : পুৰুষ			
929	1	LES0153734	ফটো উপলব্ধ	930	1	LES0153817	ফটো উপলব্ধ	931	1	LES0155465	ফটো উপলব্ধ
নাম : সবজ পুৰ্তি পিতাৰ নাম: কৌৱৰ পুৰ্তি ঘৰ নং : 827 বয়স : 19 লিঙ্গ : পুৰুষ				নাম : ৰাহুল পুৰ্তি পিতাৰ নাম: কমাৰ পুৰ্তি ঘৰ নং : 827 বয়স : 22 লিঙ্গ : পুৰুষ				নাম : সবজ পুৰ্তি পিতাৰ নাম: জুলিয়াস পুৰ্তি ঘৰ নং : 827 বয়স : 24 লিঙ্গ : পুৰুষ			
932	1	LES0155614	ফটো উপলব্ধ	933	1	LES0156133	ফটো উপলব্ধ	934	1	LES0156281	ফটো উপলব্ধ
নাম : অমন কৰ্মকাৰ পিতাৰ নাম: ৰাজ কৰ্মকাৰ ঘৰ নং : 789 বয়স : 18 লিঙ্গ : পুৰুষ				নাম : ৰানী পুৰ্তি পিতাৰ নাম: গঙ্গাৰাম পুৰ্তি ঘৰ নং : 827 বয়স : 22 লিঙ্গ : মহিলা				নাম : সলী সানিকা পিতাৰ নাম: বধু সানিকা ঘৰ নং : 788 বয়স : 24 লিঙ্গ : মহিলা			
935	1	LES0159335	ফটো উপলব্ধ	936	1	LES0159343	ফটো উপলব্ধ	937	1	LES0159103	ফটো উপলব্ধ
নাম : কুপা ভাংগ্ৰা পিতাৰ নাম: সানিকা জোহান ঘৰ নং : 919 বয়স : 25 লিঙ্গ : মহিলা				নাম : কল্পনা শুক্ৰ পিতাৰ নাম: শুক্ৰ গোৰৈঠ ঘৰ নং : 916 ক বয়স : 31 লিঙ্গ : মহিলা				নাম : সোমা নাগ পিতাৰ নাম: বড়ুৱা বিৰসা ঘৰ নং : 45 বয়স : 34 লিঙ্গ : পুৰুষ			
938	1	LES0160408	ফটো উপলব্ধ	939	1	LES0162206	ফটো উপলব্ধ	940	1	LES0163246	ফটো উপলব্ধ
নাম : বধুৱা সানিকা পিতাৰ নাম: সানিকা ওংডা ঘৰ নং : 788 বয়স : 27 লিঙ্গ : পুৰুষ				নাম : সোমৰা মুৰ্তিন পিতাৰ নাম: মাটিন তিকী ঘৰ নং : 926 বয়স : 35 লিঙ্গ : পুৰুষ				নাম : চুমি মুণ্ডা মাতৃৰ নাম: সম্বাৰী চিজিন ঘৰ নং : 890 বয়স : 35 লিঙ্গ : মহিলা			
941	1	LES0163105	ফটো উপলব্ধ	942	1	LES0163626	ফটো উপলব্ধ	943	1	LES0164384	ফটো উপলব্ধ
নাম : সানিআৰো সোমৰা পিতাৰ নাম: চিমন শুক্ৰ ঘৰ নং : 910 বয়স : 32 লিঙ্গ : মহিলা				নাম : হলানী ভেংৰা পিতাৰ নাম: সানিকা ভেংৰা ঘৰ নং : 919 বয়স : 32 লিঙ্গ : মহিলা				নাম : অনিতা সৰুকত পিতাৰ নাম: মাংৰা সৰুকত ঘৰ নং : 772 বয়স : 22 লিঙ্গ : মহিলা			
944	1	LES0164434	ফটো উপলব্ধ	945	1	LES0164483	ফটো উপলব্ধ	946	1	LES0164533	ফটো উপলব্ধ
নাম : সংগীতা মুণ্ড পিতাৰ নাম: কৰম সিং মুণ্ড ঘৰ নং : 772 বয়স : 20 লিঙ্গ : মহিলা				নাম : কবিৰ হীকুৰিআ পিতাৰ নাম: লাল্লিলো হীকুৰিআ ঘৰ নং : 884 বয়স : 20 লিঙ্গ : পুৰুষ				নাম : ৰোশন ভেংৰা পিতাৰ নাম: বিশ্ৰাম ভেংৰা ঘৰ নং : 928 বয়স : 24 লিঙ্গ : পুৰুষ			



947	1	LES0164582	ফটো উপলব্ধ	948	1	LES0164624	ফটো উপলব্ধ	949	1	LES0164640	ফটো উপলব্ধ
নাম : গনেশ নাইক পিতাৰ নাম: বুধুৱা নাইক ঘৰ নং : 829 বয়স : 21 লিঙ্গ : পুৰুষ				নাম : কেলীনা ভেংৰা পিতাৰ নাম: বিশ্ৰাম ভেংৰা ঘৰ নং : 908 বয়স : 23 লিঙ্গ : মহিলা				নাম : সঞ্জয় নায়ক পিতাৰ নাম: বুধুৱা নায়ক ঘৰ নং : 829 বয়স : 19 লিঙ্গ : পুৰুষ			
950	1	LES0165480	ফটো উপলব্ধ	951	1	LES0168807	ফটো উপলব্ধ	952	1	LES0168716	ফটো উপলব্ধ
নাম : বিশাল পুৰ্তি পিতাৰ নাম: কৌৱৰ পুৰ্তি ঘৰ নং : 827 বয়স : 25 লিঙ্গ : পুৰুষ				নাম : টিংটস তিকী মাতৃৰ নাম: বেৰোনিকা তিকী ঘৰ নং : 936 বয়স : 26 লিঙ্গ : পুৰুষ				নাম : বিকাশ কুৰ্মকাৰ পিতাৰ নাম: ৰঞ্জিত ভূজ ঘৰ নং : 894 বয়স : 28 লিঙ্গ : পুৰুষ			
953	1	LES0168666	ফটো উপলব্ধ	954	1	LES0168625	ফটো উপলব্ধ	955	1	LES0168583	ফটো উপলব্ধ
নাম : অম্বস তিকী পিতাৰ নাম: পৰবহুসৈ শুক্ৰ ঘৰ নং : 894 বয়স : 31 লিঙ্গ : পুৰুষ				নাম : সুৰজ ওৰিয়া পিতাৰ নাম: বিষ্ণু ওৰিয়া ঘৰ নং : 44 বয়স : 21 লিঙ্গ : পুৰুষ				নাম : বিনোদ ওৰিয়া পিতাৰ নাম: বিষ্ণু ওৰিয়া ঘৰ নং : 44 বয়স : 24 লিঙ্গ : পুৰুষ			
956	1	LES0168567	ফটো উপলব্ধ	957	1	LES0170191	ফটো উপলব্ধ	958	1	LES0170241	ফটো উপলব্ধ
নাম : বীৰী হেকুৰিআ পিতাৰ নাম: বিশ্ৰাম এতোবা ঘৰ নং : 884 বয়স : 30 লিঙ্গ : মহিলা				নাম : সোমবাৰী দয়াল অন্যান্য: সুসিকা কমা ঘৰ নং : 176 বয়স : 35 লিঙ্গ : মহিলা				নাম : চান্দ তাঁতী পিতাৰ নাম: লক্ষন তাঁতী ঘৰ নং : 936 গ বয়স : 19 লিঙ্গ : মহিলা			
959	1	LES0170449	ফটো উপলব্ধ	#2 960	1	LES0172627	ফটো উপলব্ধ	961	1	LES0172395	ফটো উপলব্ধ
নাম : পূজা পুৰ্তি পিতাৰ নাম: সুকৰাম লেপো ঘৰ নং : 936 গ বয়স : 20 লিঙ্গ : মহিলা				নাম : অমন নাগ পিতাৰ নাম: অভিৰাম নাগ ঘৰ নং : 912 বয়স : 20 লিঙ্গ : পুৰুষ				নাম : আকাশ তাঁতী পিতাৰ নাম: লক্ষন তাঁতী ঘৰ নং : 936 গ বয়স : 22 লিঙ্গ : পুৰুষ			
962	1	LES0179705	ফটো উপলব্ধ	963	1	LES0179713	ফটো উপলব্ধ	964	1	LES0180489	ফটো উপলব্ধ
নাম : পূজা তাঁতী পিতাৰ নাম: বম্বা তাঁতী ঘৰ নং : বোগাপানী বয়স : 25 লিঙ্গ : মহিলা				নাম : নিখিল বোদৰা মাতৃৰ নাম: শুকুৰমনি হোৰসিংহ ঘৰ নং : 855 বয়স : 18 লিঙ্গ : পুৰুষ				নাম : নন্দী মুণ্ডু পিতাৰ নাম: কৰম সিং মুণ্ডু ঘৰ নং : 806 বয়স : 21 লিঙ্গ : মহিলা			
965	1	LES0180653	ফটো উপলব্ধ	966	1	LES0192575	ফটো উপলব্ধ	967	1	LES0198275	ফটো উপলব্ধ
নাম : ম্যাক্স মাংৰা পিতাৰ নাম: লোডা মাংৰা ঘৰ নং : 936 গ বয়স : 23 লিঙ্গ : পুৰুষ				নাম : সুনীল পুনাই অন্যান্য: পুনাই গোৰাইট ঘৰ নং : 933 বয়স : 31 লিঙ্গ : পুৰুষ				নাম : শংকৰ সুকৰাম পিতাৰ নাম: সুকৰাম মাংৰা ঘৰ নং : 926 বয়স : 45 লিঙ্গ : পুৰুষ			
968	1	LES0198291	ফটো উপলব্ধ	969	1	LES0198325	ফটো উপলব্ধ	970	1	LES0198358	ফটো উপলব্ধ
নাম : সীতা শুক্ৰ পিতাৰ নাম: শংকৰ সুকৰাম ঘৰ নং : 926 বয়স : 40 লিঙ্গ : মহিলা				নাম : বিষ্ণু প্ৰসাদ হেমৰম পিতাৰ নাম: বৃধিৰাম হেমৰম ঘৰ নং : 926 বয়স : 48 লিঙ্গ : পুৰুষ				নাম : অমিত শুক্ৰ পিতাৰ নাম: পুনাই সুখা ঘৰ নং : 933 বয়স : 39 লিঙ্গ : পুৰুষ			
971	1	LES0198382	ফটো উপলব্ধ	972	1	LES0198408	ফটো উপলব্ধ	973	1	LES0198416	ফটো উপলব্ধ
নাম : ৰবি পুনাই পিতাৰ নাম: পুনাই শোকা ঘৰ নং : 933 বয়স : 39 লিঙ্গ : পুৰুষ				নাম : বাভী পুনাই পিতাৰ নাম: পলুস হেম্মোং ঘৰ নং : 933 বয়স : 56 লিঙ্গ : পুৰুষ				নাম : জোহন পুনাই পিতাৰ নাম: পুনাই সুখা ঘৰ নং : 933 বয়স : 42 লিঙ্গ : পুৰুষ			
974	1	LES0198432	ফটো উপলব্ধ	975	1	LES0199109	ফটো উপলব্ধ				
নাম : লক্ষীমনি শুক্ৰ পিতাৰ নাম: শুক্ৰ টপ ঘৰ নং : 926 বয়স : 50 লিঙ্গ : মহিলা				নাম : সমবাৰী ওৰিয়া পিতাৰ নাম: নাৰায়ান জাগান ঘৰ নং : বোগাপানী বয়স : 31 লিঙ্গ : মহিলা							



976	1	LES0204529
নাম : ৰোহিত মাঝি মাতৃৰ নাম: মোংগৰী মাঝি ঘৰ নং : 831 বয়স : 21 লিঙ্গ : পুৰুষ		
ফটো উপলব্ধ		

977	1	LES0206409
নাম : পুষ্পা টপু স্বামীৰ নাম: অভিবাম হাছা আৰা ঘৰ নং : 902 বয়স : 36 লিঙ্গ : মহিলা		
ফটো উপলব্ধ		

978	1	LES0209247
নাম : অজয় হেৰুৰিআ পিতাৰ নাম: সুৰ্ৰাম বিশা ঘৰ নং : 176 বয়স : 18 লিঙ্গ : পুৰুষ		
ফটো উপলব্ধ		

979	1	LES0209940
নাম : বিৰসী কাওয়া পিতাৰ নাম: গোপাল ওৰিয়া ঘৰ নং : 790 বয়স : 26 লিঙ্গ : মহিলা		
ফটো উপলব্ধ		

980	1	LES0210146
নাম : হৰ্শিত গোৱালা স্বামীৰ নাম: অজয় গোৱালা ঘৰ নং : 813 বয়স : 27 লিঙ্গ : মহিলা		
ফটো উপলব্ধ		

981	1	LES0210369
নাম : জোতি মুণ্ডু পিতাৰ নাম: অলিবীনুস মুণ্ডু ঘৰ নং : 913 বয়স : 22 লিঙ্গ : মহিলা		
ফটো উপলব্ধ		

982	1	LES0210351
নাম : এলিনা কেৰকেটা পিতাৰ নাম: এনথোনি কেৰকেটা ঘৰ নং : 913 বয়স : 20 লিঙ্গ : মহিলা		
ফটো উপলব্ধ		

983	1	LES0210575
নাম : চৰিনা মুণ্ডা পিতাৰ নাম: নিৰল মুণ্ডা ঘৰ নং : 876 বয়স : 19 লিঙ্গ : মহিলা		
ফটো উপলব্ধ		

984	1	LES0211003
নাম : মইনা নাগ স্বামীৰ নাম: অজয় নাগ ঘৰ নং : 1075 বয়স : 34 লিঙ্গ : মহিলা		
ফটো উপলব্ধ		

985	1	LES0211029
নাম : অজয় নাগ পিতাৰ নাম: হাৰছিং বুধুৱা ঘৰ নং : 1075 বয়স : 36 লিঙ্গ : পুৰুষ		
ফটো উপলব্ধ		

ভোটাৰৰ সাৰাংশ							
A) ভোটাৰৰ সংখ্যা							
	তালিকাৰ প্ৰকাৰ	তালিকাৰ চিনাক্তকৰণ	ভোটাৰৰ সংখ্যা				
			পুৰুষ	মহিলা	ওয় লিঙ্গ	মুঠ	
I	মূল তালিকা	মূল তালিকা	বিশেষ সংশোধন, 2026 চনৰ পূৰ্বৰ 2025 চনৰ মূল তালিকাৰ লগত থকা সংযোজন সমূহ একত্ৰিতকৰণ কৰা তালিকা।	409	477	0	886
II	যোগ তালিকা	পৰিপূৰক 1	বিশেষ সংক্ষিপ্ত সংশোধন, 2026	47	42	0	89
		পৰিপূৰক 2	অনবিচ্ছিন্ন সংশোধন 2026	3	7	0	10
			মুঠ	50	49	0	99
III	বিয়োজন তালিকা	পৰিপূৰক 1	বিশেষ সংক্ষিপ্ত সংশোধন, 2026	85	65	0	150
		পৰিপূৰক 2	অনবিচ্ছিন্ন সংশোধন 2026	0	0	0	0
			মুঠ	85	65	0	150
IV	লিংগ ক্ষেত্ৰত পৰিবৰ্তনৰ বাবে পাৰ্থক্য			0	0	0	0
এই সংশোধনৰ পিছত ভোটাৰ তালিকাত ভোটাৰৰ মুঠ সংখ্যা (I+II-III+IV)				374	461	0	835

B) শুধৰনীৰ সংখ্যা		
তালিকাৰ প্ৰকাৰ	তালিকাৰ চিনাক্তকৰণ	শুধৰনীৰ সংখ্যা
পৰিপূৰক 1	বিশেষ সংক্ষিপ্ত সংশোধন, 2026	6
পৰিপূৰক 2	অনবিচ্ছিন্ন সংশোধন 2026	8
	মুঠ	14

নিৰ্বাচক পঞ্জীয়ন বিষয়াৰ স্বাক্ষৰ

E-মৃত, S-স্থানান্তৰিত/ বাসস্থান পৰিবৰ্তন, R-প্ৰতিলিপি, M-নিখোজ, Q-অযোগ্য