



ভোটাৰ তালিকা 2026 S03 অসম

বিধানসভা সমষ্টিৰ নম্বৰ, নাম আৰু সংৰক্ষণৰ স্থিতি : 84 - ডিগবৈ (সাধাৰণ)		খণ্ড নং : 60																			
এই বিধানসভা সমষ্টিত কোন সংসদীয় সমষ্টিৰ অন্তৰ্গত তাৰ নম্বৰ, নাম আৰু সংৰক্ষণ স্থিতি : 13 - ডিব্ৰুগড় (সাধাৰণ)																					
1. সংশোধনৰ বিৱৰণ																					
সংশোধনৰ বছৰ	2026	তালিকাৰ চিনাক্তকৰণ																			
ভিত্তি তাৰিখ	01-04-2026	বিশেষ সংশোধন, 2026 চনৰ পূৰ্বৰ 2025 চনৰ মূল তালিকাৰ লগত থকা সংযোজন সমূহ একত্ৰিতকৰণ কৰা তালিকা।																			
সংশোধনৰ প্ৰকাৰ	বিশেষ সংশোধন 2026																				
প্ৰকাশনৰ তাৰিখ	23-03-2026																				
2. খণ্ড আৰু ভোটগ্ৰহন কেন্দ্ৰৰ বিৱৰণ																					
খণ্ডৰ অন্তৰ্গত এলেকা সমূহৰ নম্বৰ আৰু নাম																					
1-টেঙাবাৰী আৰু চবজীবাৰী লাইন	<table style="width: 100%; border-collapse: collapse;"> <tr> <td>মূল চহৰ/গাওঁ</td> <td>: টঙনা টি.ই</td> </tr> <tr> <td>ৱাৰ্ড নং</td> <td>:</td> </tr> <tr> <td>ডাকঘৰ</td> <td>: কাকপথাৰ</td> </tr> <tr> <td>পুলিচ থানা</td> <td>: টঙনা</td> </tr> <tr> <td>ব্লক</td> <td>: ডিগবৈ</td> </tr> <tr> <td>ৰাজহ চক্ৰ</td> <td>: তিনিচুকীয়া</td> </tr> <tr> <td>জিলা</td> <td>: তিনিচুকীয়া</td> </tr> <tr> <td>পিনকোড</td> <td>: 786152</td> </tr> </table>					মূল চহৰ/গাওঁ	: টঙনা টি.ই	ৱাৰ্ড নং	:	ডাকঘৰ	: কাকপথাৰ	পুলিচ থানা	: টঙনা	ব্লক	: ডিগবৈ	ৰাজহ চক্ৰ	: তিনিচুকীয়া	জিলা	: তিনিচুকীয়া	পিনকোড	: 786152
মূল চহৰ/গাওঁ						: টঙনা টি.ই															
ৱাৰ্ড নং						:															
ডাকঘৰ						: কাকপথাৰ															
পুলিচ থানা	: টঙনা																				
ব্লক	: ডিগবৈ																				
ৰাজহ চক্ৰ	: তিনিচুকীয়া																				
জিলা	: তিনিচুকীয়া																				
পিনকোড	: 786152																				
2-বিলাচপুৰ লাইন																					
3-টিন লাইন																					
4-বাহবাৰী লাইন																					
3. ভোটগ্ৰহন কেন্দ্ৰৰ বিৱৰণ																					
ভোটগ্ৰহন কেন্দ্ৰৰ নম্বৰ আৰু নাম :	ভোটগ্ৰহন কেন্দ্ৰৰ প্ৰকাৰ (পুৰুষ/মহিলা/সাধাৰণ)		সাধাৰণ																		
60 - টঙনা গাওঁ টি. ই. প্ৰাথমিক বিদ্যালয়	খণ্ডৰ অন্তৰ্গত সহায়ক ভোটগ্ৰহন কেন্দ্ৰৰ সংখ্যা :		0																		
ভোটগ্ৰহন কেন্দ্ৰৰ ঠিকনা :																					
কাচিজন এম.ই. স্কুল, কোঠালী নং ১, কাচিজন,ডাকঘৰ- কাকপথাৰ, থানা - বৰডুমছা, জিলা - তিনিচুকীয়া, পিন -৭৮৬১৫২																					
4. ভোটাৰৰ সংখ্যা																					
আৰম্ভনি ক্ৰমিক নং	শেষ ক্ৰমিক নং	মুঠ ভোটাৰ																			
		পুৰুষ	মহিলা	৩য় লিঙ্গ	মুঠ																
1	690	305	299	0	604																

নিৰ্বাচক পঞ্জীয়ন বিষয়াৰ স্বাক্ষৰ

Nazri Naksha



Google Map View

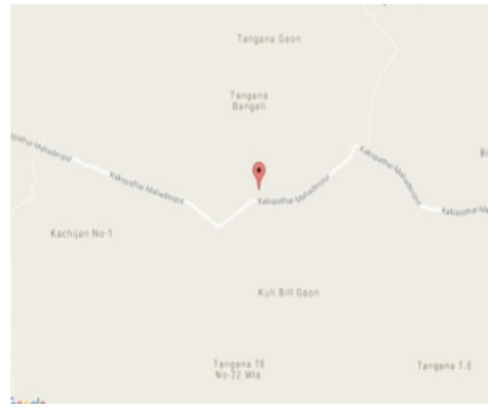

Polling Station Building Front View



ভোটগ্ৰহন কেন্দ্ৰৰ সন্মুখৰ দৃশ্য



Cad View

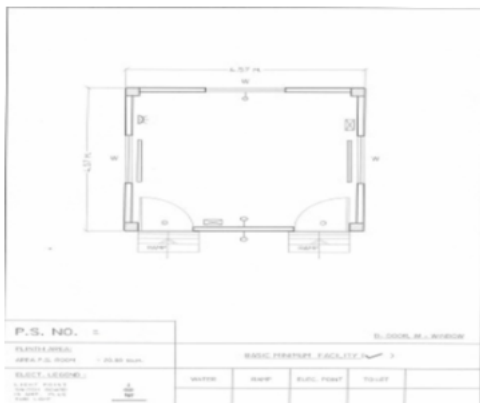

Key MAP View





1 নাম : জেৰিনা কুজুৰ উৰাং স্বামীৰ নাম : পৰ্বদীপ কুজুৰ উৰাং ঘৰ নং : 0 বয়স : 26 লিঙ্গ : মহিলা	FVC0416073 ফটো উপলব্ধ	2 নাম : জন ফুকন স্বামীৰ নাম : গোলাপ ফুকন ঘৰ নং : 1 বয়স : 55 লিঙ্গ : মহিলা	FVC0386037 ফটো উপলব্ধ	3 নাম : সুবজ মৰান পিতাৰ নাম : দেবেন ঘৰ নং : 26 বয়স : 25 লিঙ্গ : পুৰুষ	FVC0538116 ফটো উপলব্ধ
# 4 নাম : চুৰেখা বৰাইক স্বামীৰ নাম : ভূহান বৰাইক ঘৰ নং : ৫২ বয়স : 33 লিঙ্গ : মহিলা	FVC0168815 ফটো উপলব্ধ	5 নাম : জন ফুকন স্বামীৰ নাম : মহেন্দ্ৰ ফুকন ঘৰ নং : ৬১ বয়স : 45 লিঙ্গ : মহিলা	FVC0008849 ফটো উপলব্ধ	# 6 নাম : প্ৰতিমা বৰলী স্বামীৰ নাম : ইফৰাম বৰলী ঘৰ নং : ৮৪ বয়স : 36 লিঙ্গ : মহিলা	FVC0431429 ফটো উপলব্ধ
7 নাম : দৃষ্টি দহোতীয়া পিতাৰ নাম : প্ৰশান্ত দহোতীয়া ঘৰ নং : 73 বয়স : 25 লিঙ্গ : মহিলা	FVC0335042 ফটো উপলব্ধ	# 8 নাম : ইফেম বৰলী পিতাৰ নাম : জেৰোম বোৰলে ঘৰ নং : ৮৪ বয়স : 36 লিঙ্গ : পুৰুষ	FVC0281162 ফটো উপলব্ধ	# 9 নাম : টাজেন চিক পিতাৰ নাম : ইন্দ্ৰসিং চিক ঘৰ নং : ১০৪ বয়স : 28 লিঙ্গ : পুৰুষ	FVC0114223 ফটো উপলব্ধ
10 নাম : অপস্বৰা চুনাৰ তাঁতী স্বামীৰ নাম : মানিক চুনাৰ তাঁতী ঘৰ নং : ১০৬ বয়স : 28 লিঙ্গ : মহিলা	FVC0113282 ফটো উপলব্ধ	11 নাম : কাচকী চুনাৰ তাঁতী পিতাৰ নাম : ললিত তাঁতী ঘৰ নং : ১০৬ বয়স : 28 লিঙ্গ : মহিলা	FVC0113340 ফটো উপলব্ধ	12 নাম : চুবাচ তাঁতী পিতাৰ নাম : কৃতন তাঁতী ঘৰ নং : ১০৬ বয়স : 26 লিঙ্গ : পুৰুষ	FVC0114280 ফটো উপলব্ধ
13 নাম : সঞ্জীৱ তাঁতী পিতাৰ নাম : হৰি তাঁতী ঘৰ নং : ১১১ বয়স : 29 লিঙ্গ : পুৰুষ	FVC0114462 ফটো উপলব্ধ	# 14 নাম : বেনকা তাঁতী পিতাৰ নাম : মৃত জয় তাঁতী ঘৰ নং : ১১৬ বয়স : 38 লিঙ্গ : মহিলা	FVC0152058 ফটো উপলব্ধ	15 নাম : বমেন তাঁতী পিতাৰ নাম : ইন্দ্ৰা তাঁতী ঘৰ নং : ১১৯ বয়স : 28 লিঙ্গ : পুৰুষ	FVC0114272 ফটো উপলব্ধ
# 16 নাম : লুইচ উৰাং পিতাৰ নাম : দেউনিচ উৰাং ঘৰ নং : ১২১ বয়স : 33 লিঙ্গ : পুৰুষ	FVC0153098 ফটো উপলব্ধ	17 নাম : জাহ্নবী মৰান স্বামীৰ নাম : মিচান্দা মৰান ঘৰ নং : 122 বয়স : 25 লিঙ্গ : মহিলা	FVC1223049 ফটো উপলব্ধ	# 18 নাম : চিমণ মুড়া পিতাৰ নাম : ত্ৰুতুৱা মুড়া ঘৰ নং : ১২৩ বয়স : 35 লিঙ্গ : পুৰুষ	FVC0153379 ফটো উপলব্ধ
19 নাম : জাচমিন মুড়া পিতাৰ নাম : এতুৱা মুড়া ঘৰ নং : ১২৩ বয়স : 30 লিঙ্গ : মহিলা	FVC0153429 ফটো উপলব্ধ	# 20 নাম : হাবিল কেৰকেটা পিতাৰ নাম : পাট্টাচ কেৰকেটা ঘৰ নং : ১২৬ক বয়স : 38 লিঙ্গ : পুৰুষ	FVC0153817 ফটো উপলব্ধ	# 21 নাম : আকাশ মহানন্দ পিতাৰ নাম : নৰসিং মহানন্দ ঘৰ নং : ১২৭ বয়স : 26 লিঙ্গ : পুৰুষ	FVC0114082 ফটো উপলব্ধ
# 22 নাম : দিশীয়া মহানন্দ পিতাৰ নাম : নৰসিং মহানন্দ ঘৰ নং : ১২৭ বয়স : 27 লিঙ্গ : মহিলা	FVC0113332 ফটো উপলব্ধ	23 নাম : সুনিতা চৌধুৰী স্বামীৰ নাম : প্ৰচেনজিত চৌধুৰী ঘৰ নং : ১৩১ বয়স : 29 লিঙ্গ : মহিলা	FVC0114694 ফটো উপলব্ধ	24 নাম : প্ৰচনজিত চৌধুৰী পিতাৰ নাম : জয়ন্ত চৌধুৰী ঘৰ নং : ১৩১ বয়স : 29 লিঙ্গ : পুৰুষ	FVC0154567 ফটো উপলব্ধ
# 25 নাম : অনিতা তাঁতী পিতাৰ নাম : সুবলাল তাঁতী ঘৰ নং : ১৩৫ বয়স : 27 লিঙ্গ : মহিলা	FVC0113605 ফটো উপলব্ধ	26 নাম : নয়নতৰা কৰ্মকাৰ পিতাৰ নাম : লজেন কৰ্মকাৰ ঘৰ নং : 147 বয়স : 19 লিঙ্গ : মহিলা	LES0086926 ফটো উপলব্ধ	# 27 নাম : চুৰপিত্তা উৰাং পিতাৰ নাম : দায়াল উৰাং ঘৰ নং : ১৫৪ বয়স : 55 লিঙ্গ : মহিলা	FVC0221929 ফটো উপলব্ধ
# 28 নাম : যাকুব উৰাং পিতাৰ নাম : নিকলাচ উৰাং ঘৰ নং : ১৫৪ বয়স : 32 লিঙ্গ : পুৰুষ	FVC0221937 ফটো উপলব্ধ	# 29 নাম : চাবীতা উৰাং স্বামীৰ নাম : যাকুব উৰাং ঘৰ নং : ১৫৪ বয়স : 29 লিঙ্গ : মহিলা	FVC0221978 ফটো উপলব্ধ	# 30 নাম : বাজেন তাঁতী পিতাৰ নাম : চুদৰচন তাঁতী ঘৰ নং : ১৬৯ বয়স : 35 লিঙ্গ : পুৰুষ	FVC0157446 ফটো উপলব্ধ



# 31 নাম : বিশুজিত তাঁতী পিতাৰ নাম: বনফুল তাঁতী ঘৰ নং : ১৭১ বয়স : 27 লিঙ্গ : পুৰুষ	FVC0114165	# 32 নাম : বিপ্লৱ তাঁতী পিতাৰ নাম: বনফুল তাঁতী ঘৰ নং : ১৭১ বয়স : 25 লিঙ্গ : পুৰুষ	FVC0113654	33 নাম : ৰাজিৎ বাড়াইক পিতাৰ নাম: নাৰায়ন বড়াইক ঘৰ নং : ১৭২ বয়স : 28 লিঙ্গ : পুৰুষ	FVC0114405
34 নাম : মিশ্ৰজিৎ কৰ্মকাৰ পিতাৰ নাম: লজেন কৰ্মকাৰ ঘৰ নং : 174 বয়স : 28 লিঙ্গ : পুৰুষ	LES0087023	35 নাম : মিচতী কৰ্মকাৰ পিতাৰ নাম: লজেন কৰ্মকাৰ ঘৰ নং : 174 বয়স : 23 লিঙ্গ : মহিলা	LES0087031	# 36 নাম : পৌলশ মুণ্ডা পিতাৰ নাম: মৃত বুধৰা মুডা ঘৰ নং : ১৭৬ক বয়স : 45 লিঙ্গ : পুৰুষ	FVC0157776
# 37 নাম : বাহামণী মুডা স্বামীৰ নাম: পাউলুচ মুডা ঘৰ নং : ১৭৬ক বয়স : 35 লিঙ্গ : মহিলা	FVC0157818	S2 38 নাম : উজীন তুয়া পিতাৰ নাম: চুৰুৰী তুয়া মুণ্ডা ঘৰ নং : ১১৭ বয়স : 39 লিঙ্গ : পুৰুষ	FVC0157875	39 নাম : জিনকেল খান মুণ্ডা পিতাৰ নাম: ফ্ৰানচিচ খান ঘৰ নং : 192 বয়স : 26 লিঙ্গ : পুৰুষ	FVC0283630
40 নাম : ৰজলীনা মুণ্ডা স্বামীৰ নাম: ৰাজেশ মুণ্ডা ঘৰ নং : 212 বয়স : 39 লিঙ্গ : মহিলা	FVC0431114	41 নাম : বিনীতা সাহি স্বামীৰ নাম: জেকী সাহি ঘৰ নং : 235 বয়স : 38 লিঙ্গ : মহিলা	FVC0460964	42 নাম : ইচিদৰ লাকড়া উৰাং পিতাৰ নাম: এনথনি লাকড়া উৰাং ঘৰ নং : 242ক বয়স : 33 লিঙ্গ : পুৰুষ	FVC0280172
43 নাম : আলেকজেন্দাৰ লাকড়া উৰাং পিতাৰ নাম: বেঞ্জামিন লাকড়া উৰাং ঘৰ নং : 242খ বয়স : 33 লিঙ্গ : পুৰুষ	FVC0280180	44 নাম : বীনোশা উৰাং স্বামীৰ নাম: ডেভিদ উৰাং ঘৰ নং : 258 বয়স : 23 লিঙ্গ : মহিলা	LES0033621	45 নাম : বেৰনীকা উৰাং স্বামীৰ নাম: পাছক ল ঘৰ নং : ২৬৬ বয়স : 41 লিঙ্গ : মহিলা	FVC1510334
46 নাম : মাগদুলী উৰাং স্বামীৰ নাম: থমাচ ঘৰ নং : ২৬৭ বয়স : 62 লিঙ্গ : মহিলা	FVC1510345	47 নাম : অনিল কজৰ উৰাং পিতাৰ নাম: পাত্ৰীচ কজৰ উৰাং ঘৰ নং : 267 বয়স : 35 লিঙ্গ : পুৰুষ	FVC0281170	E 48 নাম : আলবিচ একা পিতাৰ নাম: বল ঘৰ নং : ২৬৮ বয়স : 78 লিঙ্গ : পুৰুষ	FVC1510356
#2 49 নাম : লেওন্যথ একা পিতাৰ নাম: আলবিচ একা ঘৰ নং : 268 বয়স : 34 লিঙ্গ : পুৰুষ	FVC0280073	50 নাম : আলেকুচ একা পিতাৰ নাম: আলবিচ একা ঘৰ নং : 268 বয়স : 31 লিঙ্গ : পুৰুষ	FVC0283333	51 নাম : পিত্ৰেশ একা পিতাৰ নাম: আলবিচ একা ঘৰ নং : 268 বয়স : 29 লিঙ্গ : পুৰুষ	FVC0279760
52 নাম : পাওলুচ একা পিতাৰ নাম: চামেল একা ঘৰ নং : 268 বয়স : 26 লিঙ্গ : পুৰুষ	FVC0280263	53 নাম : পাওল একা পিতাৰ নাম: চামেল ঘৰ নং : 268 বয়স : 25 লিঙ্গ : পুৰুষ	FVC0280313	54 নাম : পীয়ুচ একা পিতাৰ নাম: আলবিচ ঘৰ নং : ২৬৮ক বয়স : 48 লিঙ্গ : পুৰুষ	FVC1510378
55 নাম : খুষ্টিনা একা স্বামীৰ নাম: পিউচ ঘৰ নং : ২৬৮ক বয়স : 44 লিঙ্গ : মহিলা	FVC1510389	E 56 নাম : চুপ্ৰেনুচ তিগা পিতাৰ নাম: পুৰন ঘৰ নং : ২৬৮ক বয়স : 44 লিঙ্গ : পুৰুষ	FVC1510390	E 57 নাম : পাউলিনা স্বামীৰ নাম: চুপ্ৰেনুচ ঘৰ নং : ২৬৮ক বয়স : 39 লিঙ্গ : মহিলা	FVC1510403
58 নাম : চুন মুডা পিতাৰ নাম: বিঞ্জাই ঘৰ নং : ২৭০ বয়স : 78 লিঙ্গ : পুৰুষ	FVC1510414	59 নাম : থেপকী মুডা স্বামীৰ নাম: চুন ঘৰ নং : ২৭০ বয়স : 71 লিঙ্গ : মহিলা	FVC1510425	60 নাম : প্ৰেমচান্দ্র তাঁতি পিতাৰ নাম: চদাকৰ ঘৰ নং : ২৭০গ বয়স : 52 লিঙ্গ : পুৰুষ	FVC1510436

বিধানসভা সমষ্টিৰ নম্বৰ আৰু নাম : 84-ডিগবৈ
অংশৰ নম্বৰ আৰু নাম : 1-টেঙাবাৰী আৰু চবজীবাৰী লাইন

E 61 নাম : জলপৰী তান্তি স্বামীৰ নাম : শ্ৰেয়চান্দ ঘৰ নং : ২৭০গ বয়স : 46 লিঙ্গ : মহিলা	FVC1510447 ফটো উপলব্ধ	62 নাম : সঞ্জয় মুৰা পিতাৰ নাম : শংকৰ মুৰা ঘৰ নং : 271 বয়স : 36 লিঙ্গ : পুৰুষ	FVC0294892 ফটো উপলব্ধ	63 নাম : ফ্ৰানচিচ ধান পিতাৰ নাম : নোবাচ ঘৰ নং : ২৭২ বয়স : 62 লিঙ্গ : পুৰুষ	FVC1510458 ফটো উপলব্ধ
64 নাম : পাউলিনা ধান স্বামীৰ নাম : ফ্ৰানচিচ ঘৰ নং : ২৭২ বয়স : 57 লিঙ্গ : মহিলা	FVC1510469 ফটো উপলব্ধ	65 নাম : বিটিচ গড পিতাৰ নাম : ফ্ৰানচিচ ঘৰ নং : ২৭৪ বয়স : 57 লিঙ্গ : পুৰুষ	FVC1510470 ফটো উপলব্ধ	66 নাম : কাৰমিলা গড স্বামীৰ নাম : বিটিচ ঘৰ নং : ২৭৪ বয়স : 53 লিঙ্গ : মহিলা	FVC1510481 ফটো উপলব্ধ
67 নাম : ৰাজু উৰাং পিতাৰ নাম : ধংগা উৰাং ঘৰ নং : 274 বয়স : 35 লিঙ্গ : পুৰুষ	FVC0279570 ফটো উপলব্ধ	68 নাম : ৰাজেশ উৰাং পিতাৰ নাম : ধংগা উৰাং ঘৰ নং : 274 বয়স : 27 লিঙ্গ : পুৰুষ	FVC0279554 ফটো উপলব্ধ	E 69 নাম : ধাঙ্গা উৰাং পিতাৰ নাম : বদন্দা ঘৰ নং : ২৭৪ক বয়স : 65 লিঙ্গ : পুৰুষ	FVC1510492 ফটো উপলব্ধ
70 নাম : বীনা উৰাং স্বামীৰ নাম : ধাঙ্গা উৰাং ঘৰ নং : ২৭৪ক বয়স : 60 লিঙ্গ : মহিলা	FVC1510505 ফটো উপলব্ধ	E 71 নাম : ৰাফেল মুখা পিতাৰ নাম : অভিৰাম ঘৰ নং : ২৭৫ বয়স : 97 লিঙ্গ : পুৰুষ	FVC1510516 ফটো উপলব্ধ	E 72 নাম : চুকুৰমনি মুখা স্বামীৰ নাম : ৰাফেল ঘৰ নং : ২৭৫ বয়স : ৪9 লিঙ্গ : মহিলা	FVC1510527 ফটো উপলব্ধ
E 73 নাম : হানা তিগী স্বামীৰ নাম : পুৰন ঘৰ নং : ২৭৬ বয়স : 72 লিঙ্গ : মহিলা	FVC1510549 ফটো উপলব্ধ	74 নাম : মাৰিয়ানচ টিগী পিতাৰ নাম : পুৰন ঘৰ নং : ২৭৬ বয়স : 45 লিঙ্গ : পুৰুষ	FVC1510550 ফটো উপলব্ধ	75 নাম : জিবিবিত তিকী পিতাৰ নাম : থাদিওছ ঘৰ নং : 276 বয়স : 32 লিঙ্গ : পুৰুষ	FVC0280024 ফটো উপলব্ধ
76 নাম : অজিত তিকী পিতাৰ নাম : থাদিওছ ঘৰ নং : 276 বয়স : 29 লিঙ্গ : পুৰুষ	FVC0279992 ফটো উপলব্ধ	77 নাম : ববী খাখা স্বামীৰ নাম : জিবিবিত ঘৰ নং : 276 বয়স : 28 লিঙ্গ : মহিলা	FVC0293142 ফটো উপলব্ধ	78 নাম : বিজয় তিকী পিতাৰ নাম : থাদিওছ ঘৰ নং : 276 বয়স : 26 লিঙ্গ : পুৰুষ	FVC0292763 ফটো উপলব্ধ
79 নাম : পিউচ তিকী পিতাৰ নাম : পাউলুচ ঘৰ নং : ২৭৬ক বয়স : 50 লিঙ্গ : পুৰুষ	FVC1510594 ফটো উপলব্ধ	80 নাম : মাডিউচ তিকী পিতাৰ নাম : পাউলুচ ঘৰ নং : ২৭৬ক বয়স : 47 লিঙ্গ : পুৰুষ	FVC1510572 ফটো উপলব্ধ	81 নাম : অচিয়া তিকী স্বামীৰ নাম : মাডিউচ ঘৰ নং : ২৭৬ক বয়স : 42 লিঙ্গ : মহিলা	FVC1510583 ফটো উপলব্ধ
82 নাম : নিকলাচ উৰাং পিতাৰ নাম : সন্তোষ ঘৰ নং : ২৭৭ বয়স : 47 লিঙ্গ : পুৰুষ	FVC1510607 ফটো উপলব্ধ	83 নাম : বীনা উৰাং স্বামীৰ নাম : নিকলাচ ঘৰ নং : ২৭৭ বয়স : 42 লিঙ্গ : মহিলা	FVC1510618 ফটো উপলব্ধ	E 84 নাম : বাসন্তী মৰাণ পিতাৰ নাম : প্ৰবিন মৰাণ ঘৰ নং : ২৭৭ বয়স : ৪9 লিঙ্গ : মহিলা	FVC1510629 ফটো উপলব্ধ
85 নাম : পম্পী উৰাং পিতাৰ নাম : ধংগা উৰাং ঘৰ নং : 278 বয়স : 26 লিঙ্গ : মহিলা	FVC0283762 ফটো উপলব্ধ	86 নাম : দিলিপ কন্দ পিতাৰ নাম : সন্তোষ ঘৰ নং : ২৭৯ বয়স : 65 লিঙ্গ : পুৰুষ	FVC1510630 ফটো উপলব্ধ	87 নাম : প্ৰবিনা কন্দ স্বামীৰ নাম : দিলিপ ঘৰ নং : ২৭৯ বয়স : 59 লিঙ্গ : মহিলা	FVC1510641 ফটো উপলব্ধ
88 নাম : বিজয় কন্দ পিতাৰ নাম : দিলিপ কন্দ ঘৰ নং : 279 বয়স : 36 লিঙ্গ : পুৰুষ	FVC0285015 ফটো উপলব্ধ	E 89 নাম : মাৰ্টিন লাকডা পিতাৰ নাম : পাউলুচ ঘৰ নং : ২৭৯ বয়স : ৪2 লিঙ্গ : পুৰুষ	FVC1510674 ফটো উপলব্ধ	E 90 নাম : মৰিয়াম লাকডা স্বামীৰ নাম : মাৰ্টিন ঘৰ নং : ২৭৯ বয়স : 77 লিঙ্গ : মহিলা	FVC1510685 ফটো উপলব্ধ



91	FVC1510652	নাম : মঙ্গল কৰ্মকাৰ পিতাৰ নাম: যত্ন ঘৰ নং : ২৭৯ক বয়স : 40 লিঙ্গ : পুৰুষ	ফটো উপলব্ধ	92	FVC1510709	নাম : জুলীয়া লাকুড়া পিতাৰ নাম: মাটিন ঘৰ নং : ২৭৯খ বয়স : 39 লিঙ্গ : মহিলা	ফটো উপলব্ধ	93	FVC1510663	নাম : মীনা কৰ্মকাৰ স্বামীৰ নাম: মঙ্গল ঘৰ নং : ২৭৯ক বয়স : 39 লিঙ্গ : মহিলা	ফটো উপলব্ধ
94	FVC0291880	নাম : অমিত গোৱালা পিতাৰ নাম: গুণেশ্বৰ গোৱালা ঘৰ নং : 280 বয়স : 25 লিঙ্গ : পুৰুষ	ফটো উপলব্ধ	E 95	FVC1510710	নাম : শান্তি গোৱালা স্বামীৰ নাম: জীৰা ঘৰ নং : ২৮০ক বয়স : 67 লিঙ্গ : মহিলা	ফটো উপলব্ধ	E 96	FVC1510721	নাম : গোনেশ্বৰ গোৱালা পিতাৰ নাম: জীৰা ঘৰ নং : ২৮০ক বয়স : 45 লিঙ্গ : পুৰুষ	ফটো উপলব্ধ
97	FVC1510732	নাম : মাৰিয়াম গোবাল স্বামীৰ নাম: গোনেশ্বৰ ঘৰ নং : ২৮০ক বয়স : 41 লিঙ্গ : মহিলা	ফটো উপলব্ধ	98	FVC1510754	নাম : ৰমেশ নাগ পিতাৰ নাম: বিমল ঘৰ নং : ২৮১ বয়স : 47 লিঙ্গ : পুৰুষ	ফটো উপলব্ধ	99	FVC0279703	নাম : মহেশ নাগ পিতাৰ নাম: বিমল নাগ ঘৰ নং : 281 বয়স : 42 লিঙ্গ : পুৰুষ	ফটো উপলব্ধ
100	FVC1510765	নাম : মহেশ নাগ পিতাৰ নাম: বিমল ঘৰ নং : ২৮১ বয়স : 40 লিঙ্গ : পুৰুষ	ফটো উপলব্ধ	101	FVC1510776	নাম : জাপান নাগ পিতাৰ নাম: বিমল ঘৰ নং : ২৮১ বয়স : 38 লিঙ্গ : পুৰুষ	ফটো উপলব্ধ	102	FVC0283192	নাম : ইন্দৰ নাগ পিতাৰ নাম: বিমল নাগ ঘৰ নং : 281 বয়স : 31 লিঙ্গ : পুৰুষ	ফটো উপলব্ধ
103	FVC0420992	নাম : গঙ্গামণি গড় স্বামীৰ নাম: ইন্দ্ৰা গড় ঘৰ নং : ২৮১ বয়স : 29 লিঙ্গ : মহিলা	ফটো উপলব্ধ	E 104	FVC1510798	নাম : খৃষ্টিনা লাকুড়া স্বামীৰ নাম: আন্টনী ঘৰ নং : ২৮২ বয়স : 70 লিঙ্গ : মহিলা	ফটো উপলব্ধ	105	LES0061283	নাম : জেবিয়াৰ লাকুড়া পিতাৰ নাম: বেঞ্জামিন লাকুড়া ঘৰ নং : 282 বয়স : 31 লিঙ্গ : পুৰুষ	ফটো উপলব্ধ
106	FVC0468645	নাম : অতিচিলা লাকুড়া পিতাৰ নাম: বেনজামিন লাকুড়া ঘৰ নং : 282 বয়স : 28 লিঙ্গ : মহিলা	ফটো উপলব্ধ	107	FVC1510834	নাম : লিনচ লাকুড়া পিতাৰ নাম: আন্টনী ঘৰ নং : ২৮২গ বয়স : 55 লিঙ্গ : পুৰুষ	ফটো উপলব্ধ	108	FVC1510812	নাম : বেঞ্জামিন লাকুড়া পিতাৰ নাম: আন্টনী ঘৰ নং : ২৮২খ বয়স : 53 লিঙ্গ : পুৰুষ	ফটো উপলব্ধ
109	FVC1510823	নাম : চালমিনা লাকুড়া স্বামীৰ নাম: বেঞ্জামিন ঘৰ নং : ২৮২খ বয়স : 50 লিঙ্গ : মহিলা	ফটো উপলব্ধ	E 110	FVC1510845	নাম : আগেথা লাকুড়া স্বামীৰ নাম: লিনচ ঘৰ নং : ২৮২গ বয়স : 48 লিঙ্গ : মহিলা	ফটো উপলব্ধ	111	FVC1510801	নাম : ইলিয়াচ লাকুড়া পিতাৰ নাম: আন্টনী ঘৰ নং : ২৮২ক বয়স : 45 লিঙ্গ : পুৰুষ	ফটো উপলব্ধ
112	FVC1510856	নাম : মটিয়াচ লাকুড়া পিতাৰ নাম: আগুচ ঘৰ নং : ২৮২ঘ বয়স : 44 লিঙ্গ : পুৰুষ	ফটো উপলব্ধ	113	FVC1510867	নাম : অনিতা লাকুড়া স্বামীৰ নাম: মাটিয়াচ ঘৰ নং : ২৮২ঘ বয়স : 41 লিঙ্গ : মহিলা	ফটো উপলব্ধ	114	FVC1510878	নাম : এগ্নাচ উৰাং পিতাৰ নাম: পাত্ৰাচ ঘৰ নং : ২৮৩ বয়স : 68 লিঙ্গ : পুৰুষ	ফটো উপলব্ধ
E 115	FVC1510889	নাম : অঞ্জেলি উৰাং স্বামীৰ নাম: এগ্নাচ ঘৰ নং : ২৮৩ বয়স : 62 লিঙ্গ : মহিলা	ফটো উপলব্ধ	116	FVC1510890	নাম : ৰাজেছ উৰাং পিতাৰ নাম: এগ্নাচ ঘৰ নং : ২৮৩ বয়স : 44 লিঙ্গ : পুৰুষ	ফটো উপলব্ধ	117	FVC1510903	নাম : পাত্ৰাস টপ্প পিতাৰ নাম: এগ্নেসীউস টপ্প ঘৰ নং : ২৮৩ বয়স : 41 লিঙ্গ : পুৰুষ	ফটো উপলব্ধ
118	FVC0280131	নাম : সনজিৱন তপ্পো উৰাং পিতাৰ নাম: ইগ্নাচিওচ তপ্পো উৰাং ঘৰ নং : 283 বয়স : 34 লিঙ্গ : পুৰুষ	ফটো উপলব্ধ	E 119	FVC1510914	নাম : বেঞ্জামিন মট্ৰ পিতাৰ নাম: নোবাচ ঘৰ নং : ২৮৪ বয়স : 60 লিঙ্গ : পুৰুষ	ফটো উপলব্ধ	120	FVC1510936	নাম : সেব্যাস্টিয়ান ধনওয়ার পিতাৰ নাম: বেঞ্জামিন ঘৰ নং : ২৮৪ বয়স : 41 লিঙ্গ : পুৰুষ	ফটো উপলব্ধ



121	FVC0434019	নাম : বেৰনা ধানোৱাৰ স্বামীৰ নাম: চেবিস্টিয়ান ধানোৱাৰ ঘৰ নং : 284 বয়স : 39 লিঙ্গ : মহিলা	ফটো উপলব্ধ	122	FVC1510925	নাম : তেৰছা মড়া স্বামীৰ নাম: বেঞ্জামিন ঘৰ নং : 288 বয়স : 39 লিঙ্গ : মহিলা	ফটো উপলব্ধ	123	FVC1510947	নাম : লৰেশ্বৰ মড়া পিতাৰ নাম: বেঞ্জামিন ঘৰ নং : 288 বয়স : 38 লিঙ্গ : পুৰুষ	ফটো উপলব্ধ
124	FVC0431353	নাম : লকিয়া ধানোৱাৰ পিতাৰ নাম: বেঞ্জামিন ধানোৱাৰ ঘৰ নং : 284 বয়স : 29 লিঙ্গ : মহিলা	ফটো উপলব্ধ	125	FVC1434505	নাম : জোসেফ লাক্ৰা পিতাৰ নাম: কলাতুশ লাক্ৰা ঘৰ নং : 284 বয়স : 26 লিঙ্গ : পুৰুষ	ফটো উপলব্ধ	126	FVC0418806	নাম : জ্যোতি মিজু পিতাৰ নাম: কাষ্টান্টীন মিজু ঘৰ নং : 284 বয়স : 25 লিঙ্গ : মহিলা	ফটো উপলব্ধ
127	FVC0279745	নাম : মিচিন্দ্র মৰান পিতাৰ নাম: বিৰেন মৰান ঘৰ নং : 284 বয়স : 27 লিঙ্গ : পুৰুষ	ফটো উপলব্ধ	128	FVC1510958	নাম : কষট্ৰাটিন মিনচ পিতাৰ নাম: সন্তোষ ঘৰ নং : 288 বয়স : 55 লিঙ্গ : পুৰুষ	ফটো উপলব্ধ	129	FVC1510970	নাম : লুইত মিনচ পিতাৰ নাম: সন্তোষ ঘৰ নং : 288 বয়স : 47 লিঙ্গ : পুৰুষ	ফটো উপলব্ধ
130	FVC1510969	নাম : তেৰছা মিনচ স্বামীৰ নাম: কষ্টান্টিন ঘৰ নং : 288 বয়স : 46 লিঙ্গ : মহিলা	ফটো উপলব্ধ	131	FVC1510992	নাম : খাদিউচ মিনচ পিতাৰ নাম: সন্তোষ ঘৰ নং : 288 বয়স : 45 লিঙ্গ : পুৰুষ	ফটো উপলব্ধ	132	FVC1511019	নাম : কালাতুছ লাকড়া পিতাৰ নাম: মাটিন ঘৰ নং : 288 বয়স : 44 লিঙ্গ : পুৰুষ	ফটো উপলব্ধ
133	FVC1510981	নাম : অঞ্জলী মিনচ স্বামীৰ নাম: লুইচ ঘৰ নং : 288 বয়স : 42 লিঙ্গ : মহিলা	ফটো উপলব্ধ	134	FVC1511008	নাম : তেৰছিনা মিনচ স্বামীৰ নাম: খাদিউচ ঘৰ নং : 288 বয়স : 41 লিঙ্গ : মহিলা	ফটো উপলব্ধ	135	FVC1511020	নাম : বীতা লাকড়া স্বামীৰ নাম: কালাতুছ ঘৰ নং : 288 বয়স : 40 লিঙ্গ : মহিলা	ফটো উপলব্ধ
E 136	FVC1511031	নাম : হিজু উৰাং পিতাৰ নাম: আমৰুছ ঘৰ নং : 288 বয়স : 68 লিঙ্গ : পুৰুষ	ফটো উপলব্ধ	137	FVC1511042	নাম : মেৰী উৰাং স্বামীৰ নাম: হিজু ঘৰ নং : 288 বয়স : 62 লিঙ্গ : মহিলা	ফটো উপলব্ধ	#2 138	FVC1511053	নাম : লৰেনতুছ তিকী পিতাৰ নাম: হিজু ঘৰ নং : 288 বয়স : 44 লিঙ্গ : পুৰুষ	ফটো উপলব্ধ
139	FVC1511064	নাম : বুবেনা উৰাং পিতাৰ নাম: হিজু ঘৰ নং : 288 বয়স : 42 লিঙ্গ : মহিলা	ফটো উপলব্ধ	140	FVC0300574	নাম : বুবেন তিকী পিতাৰ নাম: হিজুচ তিকী ঘৰ নং : 285 বয়স : 34 লিঙ্গ : পুৰুষ	ফটো উপলব্ধ	141	FVC0281154	নাম : চামেলু এক্কা পিতাৰ নাম: আলবিছ এক্কা ঘৰ নং : 286 বয়স : 37 লিঙ্গ : পুৰুষ	ফটো উপলব্ধ
142	FVC1511075	নাম : ইছাক লগুন পিতাৰ নাম: পাউলুচ ঘৰ নং : 289 বয়স : 46 লিঙ্গ : পুৰুষ	ফটো উপলব্ধ	143	FVC1511086	নাম : বীজেনা লগুন স্বামীৰ নাম: ইছাক ঘৰ নং : 289 বয়স : 41 লিঙ্গ : মহিলা	ফটো উপলব্ধ	144	FVC1511097	নাম : বুবেত লগুন পিতাৰ নাম: পাউলুচ ঘৰ নং : 289 বয়স : 38 লিঙ্গ : পুৰুষ	ফটো উপলব্ধ
145	FVC1511111	নাম : বুপিনা লগুন স্বামীৰ নাম: আলেকচুচ ঘৰ নং : 289 বয়স : 40 লিঙ্গ : মহিলা	ফটো উপলব্ধ	146	FVC1511122	নাম : বাফেল লাকড়া পিতাৰ নাম: মাথিন ঘৰ নং : 288 বয়স : 48 লিঙ্গ : পুৰুষ	ফটো উপলব্ধ	147	FVC1511133	নাম : শান্তি লাকড়া স্বামীৰ নাম: বাফেল ঘৰ নং : 288 বয়স : 42 লিঙ্গ : মহিলা	ফটো উপলব্ধ
E 148	FVC1511144	নাম : দৰে উৰাং পিতাৰ নাম: যুচেপ ঘৰ নং : 289 বয়স : 74 লিঙ্গ : পুৰুষ	ফটো উপলব্ধ	149	FVC1511155	নাম : চবিনা উৰাং স্বামীৰ নাম: দৰে ঘৰ নং : 289 বয়স : 69 লিঙ্গ : মহিলা	ফটো উপলব্ধ	150	FVC0413005	নাম : অঞ্জলী উৰাং স্বামীৰ নাম: জানি উৰাং ঘৰ নং : 289 বয়স : 39 লিঙ্গ : মহিলা	ফটো উপলব্ধ



151 নাম : অশোক তিকী পিতাৰ নাম: জানি তিকী ঘৰ নং : 289 বয়স : 25 লিঙ্গ : পুৰুষ	FVC0435685 ফটো উপলব্ধ	152 নাম : জনী উৰাং পিতাৰ নাম: দৰে ঘৰ নং : 289ক বয়স : 45 লিঙ্গ : পুৰুষ	FVC1511166 ফটো উপলব্ধ	153 নাম : ফিলীচিতা উৰাং স্বামীৰ নাম: জনী ঘৰ নং : 289ক বয়স : 41 লিঙ্গ : মহিলা	FVC1511177 ফটো উপলব্ধ
154 নাম : কামীনী কন্দ স্বামীৰ নাম: নিমল ঘৰ নং : 290 বয়স : 58 লিঙ্গ : মহিলা	FVC1511188 ফটো উপলব্ধ	155 নাম : সুৰেশ কন্দ পিতাৰ নাম: নিমল কন্দ ঘৰ নং : 290 বয়স : 39 লিঙ্গ : পুৰুষ	FVC1511199 ফটো উপলব্ধ	156 নাম : সুৰেশ কন্দ পিতাৰ নাম: নিমল কন্দ ঘৰ নং : 290 বয়স : 29 লিঙ্গ : পুৰুষ	FVC0279612 ফটো উপলব্ধ
157 নাম : জিনিধান মুণ্ডা পিতাৰ নাম: ফ্ৰান্সিচ ধান ঘৰ নং : 292 বয়স : 26 লিঙ্গ : মহিলা	FVC0299362 ফটো উপলব্ধ	E 158 নাম : মঙ্গল মুণ্ডা পিতাৰ নাম: চম্বা ঘৰ নং : 293 বয়স : 65 লিঙ্গ : পুৰুষ	FVC1511213 ফটো উপলব্ধ	159 নাম : মংৰি মণ্ডা স্বামীৰ নাম: মঙ্গল ঘৰ নং : 293 বয়স : 59 লিঙ্গ : মহিলা	FVC1511224 ফটো উপলব্ধ
160 নাম : ডেভিড উৰাং পিতাৰ নাম: বাৰ্থলামি উৰাং ঘৰ নং : 293 বয়স : 27 লিঙ্গ : পুৰুষ	FVC0294975 ফটো উপলব্ধ	161 নাম : বেবেত উৰাং পিতাৰ নাম: চিলাচ ঘৰ নং : 295 বয়স : 60 লিঙ্গ : পুৰুষ	FVC1511235 ফটো উপলব্ধ	E 162 নাম : চিলবিনা উৰাং স্বামীৰ নাম: আনাতুচ উৰাং ঘৰ নং : 295 বয়স : 60 লিঙ্গ : মহিলা	FVC1511257 ফটো উপলব্ধ
163 নাম : যত্ন কৰ্মকাৰ পিতাৰ নাম: চুফু ঘৰ নং : 296 বয়স : 62 লিঙ্গ : পুৰুষ	FVC1511268 ফটো উপলব্ধ	164 নাম : বাম কৰ্মকাৰ পিতাৰ নাম: জুতৰু কৰ্মকাৰ ঘৰ নং : 296 বয়স : 29 লিঙ্গ : পুৰুষ	FVC0279661 ফটো উপলব্ধ	165 নাম : অনিল লাকড়া উৰাং পিতাৰ নাম: ইষ্টিফান লাকড়া উৰাং ঘৰ নং : 297 বয়স : 35 লিঙ্গ : পুৰুষ	FVC0280081 ফটো উপলব্ধ
166 নাম : ছবিতা লাক্ৰা উৰাং স্বামীৰ নাম: অনিল লাক্ৰা উৰাং ঘৰ নং : 297 বয়স : 30 লিঙ্গ : মহিলা	FVC4598124 ফটো উপলব্ধ	167 নাম : সাৰিতা লাকড়া উৰাং পিতাৰ নাম: ইষ্টিফান লাকড়া উৰাং ঘৰ নং : 297 বয়স : 25 লিঙ্গ : মহিলা	FVC0283754 ফটো উপলব্ধ	168 নাম : ক্ৰিনশ লাকড়া উৰাং পিতাৰ নাম: ইষ্টিফান লাকড়া উৰাং ঘৰ নং : 297 বয়স : 25 লিঙ্গ : পুৰুষ	FVC0280404 ফটো উপলব্ধ
169 নাম : কাটিনা লাখড়া স্বামীৰ নাম: ইষ্টিফান ঘৰ নং : 299ক বয়স : 51 লিঙ্গ : মহিলা	FVC1511291 ফটো উপলব্ধ	170 নাম : বীতভজন বৰাইক পিতাৰ নাম: গহনু ঘৰ নং : 298 বয়স : 65 লিঙ্গ : পুৰুষ	FVC1511304 ফটো উপলব্ধ	171 নাম : সুমিত্ৰা বৰাইক স্বামীৰ নাম: বীত ভজন ঘৰ নং : 298 বয়স : 61 লিঙ্গ : মহিলা	FVC1511315 ফটো উপলব্ধ
172 নাম : অৰ্জুন বৰাইক পিতাৰ নাম: বীত ভজন ঘৰ নং : 298 বয়স : 40 লিঙ্গ : পুৰুষ	FVC1511326 ফটো উপলব্ধ	173 নাম : অমৃত গড় পিতাৰ নাম: বাটচ গড় ঘৰ নং : 298 বয়স : 30 লিঙ্গ : পুৰুষ	FVC0279943 ফটো উপলব্ধ	174 নাম : বাৰ্জেশ কৰ্মকাৰ পিতাৰ নাম: দুৰ্গা ঘৰ নং : 299 বয়স : 65 লিঙ্গ : পুৰুষ	FVC1511337 ফটো উপলব্ধ
175 নাম : কশিলা কৰ্মকাৰ স্বামীৰ নাম: বাৰ্জেশ ঘৰ নং : 299 বয়স : 61 লিঙ্গ : মহিলা	FVC1511348 ফটো উপলব্ধ	176 নাম : চুনিল কৰ্মকাৰ অন্যান্য: দুৰ্গা কৰ্মকাৰ ঘৰ নং : 299 বয়স : 37 লিঙ্গ : পুৰুষ	FVC0299784 ফটো উপলব্ধ	# 177 নাম : লবন মৰান পিতাৰ নাম: নালীধৰ ঘৰ নং : 301 বয়স : 57 লিঙ্গ : পুৰুষ	FVC1511360 ফটো উপলব্ধ
178 নাম : দিলিপ মৰান পিতাৰ নাম: কান্তেশ্বৰ ঘৰ নং : 299গ বয়স : 56 লিঙ্গ : পুৰুষ	FVC1511382 ফটো উপলব্ধ	# 179 নাম : বন্তী মৰান স্বামীৰ নাম: লবন ঘৰ নং : 301 বয়স : 52 লিঙ্গ : মহিলা	FVC1511371 ফটো উপলব্ধ	180 নাম : সুবলা মৰান স্বামীৰ নাম: দিলিপ ঘৰ নং : 299গ বয়স : 50 লিঙ্গ : মহিলা	FVC1511393 ফটো উপলব্ধ



181	FVC1511406	নাম : বিৰেন মৰান পিতাৰ নাম: পুহেশ্বৰ ঘৰ নং : ৩০২ বয়স : 51 লিঙ্গ : পুৰুষ	ফটো উপলব্ধ	182	FVC1511417	নাম : প্ৰেমা দা মৰান স্বামীৰ নাম: বিৰেন ঘৰ নং : ৩০২ বয়স : 48 লিঙ্গ : মহিলা	ফটো উপলব্ধ	183	FVC1511428	নাম : দুলাল ফুকন পিতাৰ নাম: গজেন ফুকন ঘৰ নং : ৩০৩ বয়স : 56 লিঙ্গ : পুৰুষ	ফটো উপলব্ধ
184	FVC1511439	নাম : অঞ্জনা ফুকন স্বামীৰ নাম: দুলাল ফুকন ঘৰ নং : ৩০৩ বয়স : 50 লিঙ্গ : মহিলা	ফটো উপলব্ধ	185	FVC1511440	নাম : ফুলেন্দ্ৰ ফুকন পিতাৰ নাম: গজেন ঘৰ নং : ৩০৪ বয়স : 55 লিঙ্গ : পুৰুষ	ফটো উপলব্ধ	186	FVC1511451	নাম : চন্দ্ৰমা ফুকন স্বামীৰ নাম: ফুলেন্দ্ৰ ঘৰ নং : ৩০৪ বয়স : 50 লিঙ্গ : মহিলা	ফটো উপলব্ধ
E 187	FVC1511462	নাম : যুচনা কান্ত মৰান পিতাৰ নাম: গুণেশ্বৰ ঘৰ নং : ৩০৬ বয়স : 80 লিঙ্গ : পুৰুষ	ফটো উপলব্ধ	188	FVC1511473	নাম : সুমেশ্বৰী মৰান স্বামীৰ নাম: যুচনা কান্ত ঘৰ নং : ৩০৬ বয়স : 69 লিঙ্গ : মহিলা	ফটো উপলব্ধ	189	FVC1511495	নাম : ফুলেশ্বৰী মৰান পিতাৰ নাম: যুচনা কান্ত ঘৰ নং : ৩০৬ বয়স : 41 লিঙ্গ : মহিলা	ফটো উপলব্ধ
190	FVC1511484	নাম : লোকনাথ মৰাণ পিতাৰ নাম: জ্যোৎস্না মৰাণ ঘৰ নং : ৩০৬ বয়স : 39 লিঙ্গ : পুৰুষ	ফটো উপলব্ধ	E 191	FVC1511508	নাম : দিব্য মৰান পিতাৰ নাম: জ্যোৎস্না মৰাণ ঘৰ নং : ৩০৬ বয়স : 38 লিঙ্গ : পুৰুষ	ফটো উপলব্ধ	192	FVC0280321	নাম : বিতপন মৰাণ পিতাৰ নাম: বিৰেন মৰান ঘৰ নং : 306 বয়স : 25 লিঙ্গ : পুৰুষ	ফটো উপলব্ধ
193	FVC4620456	নাম : পৰশমণি মৰাণ পিতাৰ নাম: ধীৰেন মৰাণ ঘৰ নং : 306 বয়স : 22 লিঙ্গ : মহিলা	ফটো উপলব্ধ	194	FVC1511519	নাম : ধীৰেন মৰান পিতাৰ নাম: লালিত ঘৰ নং : ৩০৬ক বয়স : 54 লিঙ্গ : পুৰুষ	ফটো উপলব্ধ	195	FVC1511520	নাম : ৰাখীপ্ৰভা মৰান স্বামীৰ নাম: ধীৰেন ঘৰ নং : ৩০৬ক বয়স : 46 লিঙ্গ : মহিলা	ফটো উপলব্ধ
196	FVC1511531	নাম : পুণেশ্বৰ মৰান পিতাৰ নাম: নন্দেশ্বৰ ঘৰ নং : ৩০৭ বয়স : 55 লিঙ্গ : পুৰুষ	ফটো উপলব্ধ	197	FVC1511553	নাম : তামেশ্বৰ মৰান পিতাৰ নাম: নালীধৰ ঘৰ নং : ৩০৯ বয়স : 55 লিঙ্গ : পুৰুষ	ফটো উপলব্ধ	198	FVC1511564	নাম : দমন্তী মৰান স্বামীৰ নাম: তামেশ্বৰ ঘৰ নং : ৩০৯ বয়স : 44 লিঙ্গ : মহিলা	ফটো উপলব্ধ
199	FVC4601126	নাম : দোমোন্টী মোৰন খাৰিয়া স্বামীৰ নাম: লেট পোমেশ ঘৰ নং : 309 বয়স : 41 লিঙ্গ : মহিলা	ফটো উপলব্ধ	200	FVC0008850	নাম : ফৰেচ জিতমনি মৰাণ পিতাৰ নাম: তামেশ্বৰ মৰাণ ঘৰ নং : ৩০৯ বয়স : 31 লিঙ্গ : মহিলা	ফটো উপলব্ধ	E 201	FVC1511575	নাম : কুন্তী শইকীয়া স্বামীৰ নাম: চিপমা ঘৰ নং : ৩১০ বয়স : 74 লিঙ্গ : মহিলা	ফটো উপলব্ধ
E 202	FVC1511597	নাম : চাম ভূমিজ পিতাৰ নাম: আনন্দ ঘৰ নং : ৩১১ বয়স : 55 লিঙ্গ : পুৰুষ	ফটো উপলব্ধ	E 203	FVC1511600	নাম : লক্ষী ভূমিজ স্বামীৰ নাম: চাম ঘৰ নং : ৩১১ বয়স : 50 লিঙ্গ : মহিলা	ফটো উপলব্ধ	204	FVC0429217	নাম : সুনীল ভূমিজ পিতাৰ নাম: শ্যাম ভূমিজ ঘৰ নং : 311 বয়স : 29 লিঙ্গ : পুৰুষ	ফটো উপলব্ধ
205	FVC1511622	নাম : লক্ষী কুমকাৰ স্বামীৰ নাম: গঙ্গা ঘৰ নং : ৩১২ বয়স : 77 লিঙ্গ : মহিলা	ফটো উপলব্ধ	206	FVC1511633	নাম : জিতু মুড়া পিতাৰ নাম: বিচা ঘৰ নং : ৩১২ বয়স : 39 লিঙ্গ : পুৰুষ	ফটো উপলব্ধ	207	FVC0299800	নাম : চুনিল মুড়া পিতাৰ নাম: বিচা মুড়া ঘৰ নং : 312 বয়স : 30 লিঙ্গ : পুৰুষ	ফটো উপলব্ধ
208	FVC1511644	নাম : বৃধ কৰ্মকাৰ পিতাৰ নাম: গঙ্গা ঘৰ নং : ৩১৩ বয়স : 60 লিঙ্গ : পুৰুষ	ফটো উপলব্ধ	209	FVC1511688	নাম : পুণিমা চৰৰ স্বামীৰ নাম: জম্বু ঘৰ নং : ৩১৪ বয়স : 59 লিঙ্গ : মহিলা	ফটো উপলব্ধ	210	FVC1511699	নাম : চহদেৱ চৰৰ পিতাৰ নাম: জম্বু ঘৰ নং : ৩১৪ বয়স : 40 লিঙ্গ : পুৰুষ	ফটো উপলব্ধ



বিধানসভা সমষ্টিৰ নম্বৰ আৰু নাম : 84-ডিগবৈ
অংশৰ নম্বৰ আৰু নাম : 1-টেঙাবাৰী আৰু চবজীবাৰী লাইন

211	FVC1511702
নাম : চুমী চৰৰ স্বামীৰ নাম : সহদেব ঘৰ নং : ৩১৪ বয়স : 39 লিঙ্গ : মহিলা	ফটো উপলব্ধ

212	FVC1511713
নাম : লজেন কৰ্মকাৰ পিতাৰ নাম : এতুবা ঘৰ নং : ৩১৫ বয়স : 50 লিঙ্গ : পুৰুষ	ফটো উপলব্ধ

213	FVC1511724
নাম : সীমা কৰ্মকাৰ স্বামীৰ নাম : লজেন ঘৰ নং : ৩১৫ বয়স : 45 লিঙ্গ : মহিলা	ফটো উপলব্ধ

E 214	FVC1511735
নাম : লালমোহন পাহাৰীয়া পিতাৰ নাম : বধু ঘৰ নং : ৩১৬ বয়স : 57 লিঙ্গ : পুৰুষ	ফটো উপলব্ধ

215	FVC1511746
নাম : লক্ষীমনি পাহাৰীয়া স্বামীৰ নাম : লালমোহন ঘৰ নং : ৩১৬ বয়স : 51 লিঙ্গ : মহিলা	ফটো উপলব্ধ

216	FVC1511757
নাম : জীৱন চৰৰ পিতাৰ নাম : ভৰত ঘৰ নং : ৩১৭ বয়স : 54 লিঙ্গ : পুৰুষ	ফটো উপলব্ধ

217	FVC1511768
নাম : শান্তি চৰৰ স্বামীৰ নাম : জীবন ঘৰ নং : ৩১৭ বয়স : 49 লিঙ্গ : মহিলা	ফটো উপলব্ধ

218	FVC0412817
নাম : পাউলিনা মুণ্ডা স্বামীৰ নাম : ৰাফেল মুণ্ডা ঘৰ নং : 330 বয়স : 42 লিঙ্গ : মহিলা	ফটো উপলব্ধ

219	FVC0433334
নাম : দীপক সুৰেন মাতৃৰ নাম : ৰাফেল সুৰেন ঘৰ নং : 330 বয়স : 30 লিঙ্গ : পুৰুষ	ফটো উপলব্ধ

#2 220	FVC0245977
নাম : নিমী প্ৰজা স্বামীৰ নাম : পিয়োচ প্ৰজা ঘৰ নং : ৩৩২গ বয়স : 29 লিঙ্গ : মহিলা	ফটো উপলব্ধ

221	LES0061192
নাম : প্ৰিয়ংকা মুণ্ডা পিতাৰ নাম : পৌলুশ ঘৰ নং : 500 বয়স : 23 লিঙ্গ : মহিলা	ফটো উপলব্ধ

# 222	FVC0427740
নাম : লইচ মিঞ্জ মাতৃৰ নাম : সেৰফি.না মিঞ্জ ঘৰ নং : ১৫৪ বয়স : 38 লিঙ্গ : পুৰুষ	ফটো উপলব্ধ

223	FVC0114603
নাম : চাৰিত্ৰা উৰাং পিতাৰ নাম : আলাৰুচ উৰাং ঘৰ নং : ৫৬৩ বয়স : 29 লিঙ্গ : মহিলা	ফটো উপলব্ধ

#2 224	FVC0114231
নাম : জন উৰাং পিতাৰ নাম : আলাৰুচ উৰাং ঘৰ নং : ৫৬৩ বয়স : 26 লিঙ্গ : পুৰুষ	ফটো উপলব্ধ

225	FVC0114132
নাম : জয় গড় পিতাৰ নাম : অভিনাচ গড় ঘৰ নং : ৫৮৪ বয়স : 28 লিঙ্গ : পুৰুষ	ফটো উপলব্ধ

226	FVC0280065
নাম : বেনাদিক লাকড়া পিতাৰ নাম : মাটিন লাকড়া ঘৰ নং : 587 বয়স : 52 লিঙ্গ : পুৰুষ	ফটো উপলব্ধ

227	FVC0285031
নাম : পাতৰিক লাকড়া পিতাৰ নাম : বেনাদিক লাকড়া ঘৰ নং : 587 বয়স : 29 লিঙ্গ : পুৰুষ	ফটো উপলব্ধ

228	FVC0300954
নাম : প্ৰকাশ উৰাং পিতাৰ নাম : বেনাদিক উৰাং ঘৰ নং : 587 বয়স : 27 লিঙ্গ : পুৰুষ	ফটো উপলব্ধ

229	LES0066886
নাম : প্ৰমিলা উৰাং স্বামীৰ নাম : জন কুজুৰ ঘৰ নং : 707 বয়স : 25 লিঙ্গ : মহিলা	ফটো উপলব্ধ



# 230 নাম : বিংকী মৰান পিতাৰ নাম: বিৰেন মৰাণ ঘৰ নং : ৩০২ বয়স : 29 লিঙ্গ : মহিলা	FVC0064865	# 231 নাম : খৰিন্দ্রম মৰান পিতাৰ নাম: বিৰেন মৰান ঘৰ নং : ৩০২ বয়স : 26 লিঙ্গ : পুৰুষ	FVC0113704	# 232 নাম : কুঞ্জলতা হাজৰিকা স্বামীৰ নাম: বত্ৰেশ্বৰ হাজৰিকা ঘৰ নং : ১০ বয়স : 47 লিঙ্গ : মহিলা	FVC0149849
233 নাম : সুনিতা ভকতা স্বামীৰ নাম: বিজয় ভকতা ঘৰ নং : 12 বয়স : 34 লিঙ্গ : মহিলা	FVC1360023	234 নাম : মায়ী ভকতা স্বামীৰ নাম: অনিল ভকতা ঘৰ নং : 13 বয়স : 33 লিঙ্গ : মহিলা	FVC1360049	235 নাম : ভাগ্যাবতী তাঁতি পিতাৰ নাম: মোচীন্দৰ তাঁতি ঘৰ নং : 21 বয়স : 22 লিঙ্গ : মহিলা	FVC1446764
236 নাম : বাহুল বালী পিতাৰ নাম: জৱান বালী ঘৰ নং : 32 বয়স : 23 লিঙ্গ : পুৰুষ	LES0059758	237 নাম : বিশ্বাসী উৰাং স্বামীৰ নাম: মাটিন উৰাং ঘৰ নং : 66 বয়স : 31 লিঙ্গ : মহিলা	LES0065912	# 238 নাম : সন্ধ্যা চৌধুৰী স্বামীৰ নাম: বাকেশ চৌধুৰী ঘৰ নং : ৭২ বয়স : 33 লিঙ্গ : মহিলা	FVC0481069
239 নাম : অনু বিভাৰ পিতাৰ নাম: সুদৰ বিভাৰ ঘৰ নং : 114 বয়স : 34 লিঙ্গ : মহিলা	FVC0481101	240 নাম : জহানী টপ্প স্বামীৰ নাম: জহান টপ্প ঘৰ নং : 119 বয়স : 49 লিঙ্গ : মহিলা	FVC0544163	E 241 নাম : মাথে তাঁতি স্বামীৰ নাম: চল্লী ঘৰ নং : ১৩২ বয়স : ৭৭ লিঙ্গ : মহিলা	FVC1511826
242 নাম : বাজেছ তাঁতি পিতাৰ নাম: চান্না ঘৰ নং : ১৩২ বয়স : 47 লিঙ্গ : পুৰুষ	FVC1511837	E 243 নাম : বমেছ তাঁতি পিতাৰ নাম: চল্লী ঘৰ নং : ১৩২ বয়স : 45 লিঙ্গ : পুৰুষ	FVC1511848	244 নাম : ছনতুশী তাঁতি স্বামীৰ নাম: বমেশ ঘৰ নং : ১৩২ বয়স : 41 লিঙ্গ : মহিলা	FVC1511859
245 নাম : বিন্দিয়া তাঁতি পিতাৰ নাম: চান্না ঘৰ নং : ১৩২ বয়স : 38 লিঙ্গ : মহিলা	FVC1511860	246 নাম : কুৱাৰী উৰাং স্বামীৰ নাম: বচিল উৰাং ঘৰ নং : 158 বয়স : 48 লিঙ্গ : মহিলা	FVC0542951	247 নাম : ফুলমণী উৰাং স্বামীৰ নাম: আচিক উৰাং ঘৰ নং : 158 বয়স : 28 লিঙ্গ : মহিলা	FVC0545848
248 নাম : অচৰিতা উৰাং পিতাৰ নাম: বাচিল উৰাং ঘৰ নং : 158 বয়স : 27 লিঙ্গ : মহিলা	FVC0543033	249 নাম : শ্ৰবন তাঁতি পিতাৰ নাম: বনচি ঘৰ নং : ১৮৫ বয়স : 39 লিঙ্গ : পুৰুষ	FVC1511871	E 250 নাম : কবি তাঁতি পিতাৰ নাম: শ্ৰী ঘৰ নং : ১৮৬ বয়স : 67 লিঙ্গ : পুৰুষ	FVC1511882
E 251 নাম : বিচাকা তাঁতি স্বামীৰ নাম: কবি ঘৰ নং : ১৮৬ বয়স : 58 লিঙ্গ : মহিলা	FVC1511893	E 252 নাম : চেৰচহু তাঁতি স্বামীৰ নাম: বাচকৰ ঘৰ নং : ১৮৭ বয়স : 69 লিঙ্গ : মহিলা	FVC1511906	253 নাম : দাস তাঁতি পিতাৰ নাম: বাচকৰ ঘৰ নং : ১৮৭ বয়স : 55 লিঙ্গ : পুৰুষ	FVC1511917
E 254 নাম : আন্দিয়াচ কিছান পিতাৰ নাম: পাত্ৰাচ ঘৰ নং : ১৮৮ বয়স : 57 লিঙ্গ : পুৰুষ	FVC1511928	255 নাম : বাহিল কিছান স্বামীৰ নাম: আন্দিয়াচ ঘৰ নং : ১৮৮ বয়স : 51 লিঙ্গ : মহিলা	FVC1511939	256 নাম : তাৰচিয়ুছ কিষণ পিতাৰ নাম: পাত্ৰাছ কিষণ ঘৰ নং : 188 বয়স : 44 লিঙ্গ : পুৰুষ	FVC1133297
257 নাম : এগনেছ কিছান পিতাৰ নাম: আন্দিয়াচ ঘৰ নং : ১৮৮ বয়স : 39 লিঙ্গ : পুৰুষ	FVC1511940	258 নাম : মিৰিনা কিষণ পিতাৰ নাম: আন্দিয়াছ কিষণ ঘৰ নং : 188 বয়স : 34 লিঙ্গ : মহিলা	FVC0543280	259 নাম : মৌচুমী কিষণ পিতাৰ নাম: আন্দিয়াচ কিষণ ঘৰ নং : 188 বয়স : 34 লিঙ্গ : মহিলা	FVC1133420



260 নাম : তাৰচুচ কিছান পিতাৰ নাম: পাত্ৰাচ ঘৰ নং : ১৮৮ক বয়স : 39 লিঙ্গ : পুৰুষ	FVC1511962 ফটো উপলব্ধ	# 261 নাম : চুৰেচ গড় পিতাৰ নাম: বুধৰাম ঘৰ নং : ১৮৮ বয়স : 46 লিঙ্গ : পুৰুষ	FVC1511995 ফটো উপলব্ধ	262 নাম : ৰাজ গড় পিতাৰ নাম: বুধৰাম ঘৰ নং : ১৮৮ বয়স : 44 লিঙ্গ : পুৰুষ	FVC1512012 ফটো উপলব্ধ
263 নাম : অনিতা গড় স্বামীৰ নাম: চুৰেচ ঘৰ নং : ১৮৮ বয়স : 41 লিঙ্গ : মহিলা	FVC1512001 ফটো উপলব্ধ	264 নাম : ইলিয়াচ গড় পিতাৰ নাম: বুধৰাম ঘৰ নং : ১৮৮ বয়স : 39 লিঙ্গ : পুৰুষ	FVC1512034 ফটো উপলব্ধ	265 নাম : সুনিতা গড় স্বামীৰ নাম: ইলিয়াচ গোড় ঘৰ নং : 189 বয়স : 33 লিঙ্গ : মহিলা	FVC1445816 ফটো উপলব্ধ
E 266 নাম : খিচনা মিজ স্বামীৰ নাম: আলব্ৰেত ঘৰ নং : ১৯০ বয়স : 50 লিঙ্গ : মহিলা	FVC1512056 ফটো উপলব্ধ	267 নাম : ইলিমা মিজ স্বামীৰ নাম: বুবেন মিজ ঘৰ নং : ১৯০ বয়স : 34 লিঙ্গ : মহিলা	FVC0140590 ফটো উপলব্ধ	268 নাম : বুবেন মিজ উৰাং পিতাৰ নাম: আলবেট মিজ ঘৰ নং : ১৯০ বয়স : 33 লিঙ্গ : পুৰুষ	FVC0141523 ফটো উপলব্ধ
269 নাম : চন্দ্ৰ ভক্তা পিতাৰ নাম: ভিক্ষু ঘৰ নং : ১৯১ বয়স : 58 লিঙ্গ : পুৰুষ	FVC1512067 ফটো উপলব্ধ	270 নাম : পাইৰ ভক্তা স্বামীৰ নাম: চন্দ্ৰ ঘৰ নং : ১৯১ বয়স : 52 লিঙ্গ : মহিলা	FVC1512078 ফটো উপলব্ধ	271 নাম : অনিল ভক্তা পিতাৰ নাম: চন্দ্ৰ ভক্তা ঘৰ নং : ১৯১ বয়স : 31 লিঙ্গ : পুৰুষ	FVC1515362 ফটো উপলব্ধ
272 নাম : শঙ্কৰ ভক্তা পিতাৰ নাম: ভিক্ষু ঘৰ নং : ১৯২ বয়স : 43 লিঙ্গ : পুৰুষ	FVC1512090 ফটো উপলব্ধ	273 নাম : তুলসী ভক্তা পিতাৰ নাম: ভিক্ষু ঘৰ নং : ১৯৩ বয়স : 65 লিঙ্গ : পুৰুষ	FVC1512103 ফটো উপলব্ধ	274 নাম : বিৰচী ভক্তা স্বামীৰ নাম: তুলসী ঘৰ নং : ১৯৩ বয়স : 59 লিঙ্গ : মহিলা	FVC1512114 ফটো উপলব্ধ
275 নাম : বিজয় ভক্তা পিতাৰ নাম: তুলসী ঘৰ নং : ১৯৩ বয়স : 44 লিঙ্গ : পুৰুষ	FVC1512125 ফটো উপলব্ধ	276 নাম : মিনা ভক্তা পিতাৰ নাম: তুলসী ঘৰ নং : ১৯৩ বয়স : 38 লিঙ্গ : মহিলা	FVC1512136 ফটো উপলব্ধ	277 নাম : সোনমণি কিছান স্বামীৰ নাম: আনন্দ ঘৰ নং : ১৯৫ বয়স : 39 লিঙ্গ : মহিলা	FVC1512169 ফটো উপলব্ধ
278 নাম : ভান কিছান মাতৃৰ নাম: চুনমণি কিছান ঘৰ নং : 195 বয়স : 21 লিঙ্গ : মহিলা	LES0010397 ফটো উপলব্ধ	279 নাম : আৰতি কিছান স্বামীৰ নাম: মংলু ঘৰ নং : ১৯৭ বয়স : 40 লিঙ্গ : মহিলা	FVC1512205 ফটো উপলব্ধ	280 নাম : পাৰলুচ উৰাং পিতাৰ নাম: লুকাচ ঘৰ নং : ১৯৭ক বয়স : 54 লিঙ্গ : মহিলা	FVC1512216 ফটো উপলব্ধ
281 নাম : ছিলনা উৰাং স্বামীৰ নাম: পাৰলুচ ঘৰ নং : ১৯৭ক বয়স : 49 লিঙ্গ : মহিলা	FVC1512227 ফটো উপলব্ধ	282 নাম : চুক বাকচি স্বামীৰ নাম: অচুক ঘৰ নং : ১৯৮ বয়স : 49 লিঙ্গ : মহিলা	FVC1512249 ফটো উপলব্ধ	283 নাম : ৰমেশ বস্ত্ৰী পিতাৰ নাম: অচুক ঘৰ নং : ১৯৮ বয়স : 40 লিঙ্গ : পুৰুষ	FVC1512250 ফটো উপলব্ধ
284 নাম : লখন বাকচি মাতৃৰ নাম: চুক বাকচি ঘৰ নং : 198 বয়স : 29 লিঙ্গ : মহিলা	FVC1133529 ফটো উপলব্ধ	285 নাম : জয়ন্ত বাকচি পিতাৰ নাম: অশোক বাকচি ঘৰ নং : 198 বয়স : 28 লিঙ্গ : পুৰুষ	FVC1133065 ফটো উপলব্ধ	286 নাম : অলক বাকচি মাতৃৰ নাম: চুক বাকচি ঘৰ নং : 198 বয়স : 25 লিঙ্গ : পুৰুষ	FVC0481119 ফটো উপলব্ধ
287 নাম : জুতমা গুৱালা স্বামীৰ নাম: ভাৰত ঘৰ নং : ২০০ বয়স : 49 লিঙ্গ : মহিলা	FVC1512294 ফটো উপলব্ধ	288 নাম : ৰবিন গোৱালা পিতাৰ নাম: ভাৰত গোৱালা ঘৰ নং : 200 বয়স : 30 লিঙ্গ : পুৰুষ	FVC1133123 ফটো উপলব্ধ	289 নাম : ছাৰতী গোৱালা স্বামীৰ নাম: ৰবিন গোৱালা ঘৰ নং : 200 বয়স : 27 লিঙ্গ : মহিলা	FVC0481143 ফটো উপলব্ধ



290 নাম : গাইন কিছান পিতাৰ নাম: ভটত ঘৰ নং : ২০১গ বয়স : 52 লিঙ্গ : পুৰুষ	FVC1512307 ফটো উপলব্ধ	291 নাম : বসন্তী কিছান স্বামীৰ নাম: গাইন ঘৰ নং : ২০১গ বয়স : 46 লিঙ্গ : মহিলা	FVC1512318 ফটো উপলব্ধ	292 নাম : ফিলিচিলা লাকড়া স্বামীৰ নাম: জেৰেম ঘৰ নং : ২০২ বয়স : 45 লিঙ্গ : মহিলা	FVC1512330 ফটো উপলব্ধ
293 নাম : চুনীতা লাকড়া পিতাৰ নাম: আশ্টনী ঘৰ নং : ২০২ বয়স : 39 লিঙ্গ : মহিলা	FVC1512341 ফটো উপলব্ধ	294 নাম : জয়া লাকড়া মাতৃৰ নাম: ফি.লিচিলা লাকড়া ঘৰ নং : 202 বয়স : 28 লিঙ্গ : মহিলা	FVC0538090 ফটো উপলব্ধ	295 নাম : জয়া লাকড়া পিতাৰ নাম: জেৰেম লাকড়া ঘৰ নং : 202 বয়স : 28 লিঙ্গ : মহিলা	FVC1133354 ফটো উপলব্ধ
296 নাম : জাহিত লাকড়া পিতাৰ নাম: জেৰেম লাকড়া ঘৰ নং : 202 বয়স : 25 লিঙ্গ : পুৰুষ	FVC1133545 ফটো উপলব্ধ	297 নাম : জৰ্জ উৰাং পিতাৰ নাম: জহান ঘৰ নং : ২০৩ বয়স : 39 লিঙ্গ : পুৰুষ	FVC1512374 ফটো উপলব্ধ	298 নাম : চুখলাল উৰাং পিতাৰ নাম: এচুৰা ঘৰ নং : ২০৪ বয়স : 47 লিঙ্গ : পুৰুষ	FVC1512385 ফটো উপলব্ধ
299 নাম : চুৰপিনা উৰাং স্বামীৰ নাম: চুখলাল ঘৰ নং : ২০৪ বয়স : 40 লিঙ্গ : মহিলা	FVC1512396 ফটো উপলব্ধ	300 নাম : ফিলিপ কাছুৱা পিতাৰ নাম: এটৱা কাছুৱা ঘৰ নং : ২০৪ বয়স : 34 লিঙ্গ : পুৰুষ	FVC0135830 ফটো উপলব্ধ	301 নাম : অনিলা কাছুৱা পিতাৰ নাম: পাইকাল কাছুৱা ঘৰ নং : ২০৪ বয়স : 32 লিঙ্গ : পুৰুষ	FVC0008851 ফটো উপলব্ধ
302 নাম : কেৰলীন কাছুৱা স্বামীৰ নাম: ফিলিপ কাছুৱা ঘৰ নং : ২০৪ বয়স : 31 লিঙ্গ : মহিলা	FVC0136044 ফটো উপলব্ধ	E 303 নাম : গৰতি উৰাং স্বামীৰ নাম: নিকোদিন ঘৰ নং : ২০৫ বয়স : 42 লিঙ্গ : মহিলা	FVC1512432 ফটো উপলব্ধ	304 নাম : কট্টিনা উৰাং পিতাৰ নাম: নিকোদিন উৰাং ঘৰ নং : 205 বয়স : 26 লিঙ্গ : মহিলা	FVC0538314 ফটো উপলব্ধ
305 নাম : কৰম সিং বন্দিয়া পিতাৰ নাম: বন্টু ঘৰ নং : ২০৬ বয়স : 66 লিঙ্গ : পুৰুষ	FVC1512443 ফটো উপলব্ধ	306 নাম : তৰন বন্দিয়া পিতাৰ নাম: কৰমসিং ঘৰ নং : ২০৬ বয়স : 42 লিঙ্গ : পুৰুষ	FVC1512454 ফটো উপলব্ধ	307 নাম : অমৃত বন্দিয়া পিতাৰ নাম: কৰমসিং ঘৰ নং : ২০৬ বয়স : 40 লিঙ্গ : পুৰুষ	FVC1512465 ফটো উপলব্ধ
308 নাম : পাৰবতী বন্দিয়া স্বামীৰ নাম: অমৃত ঘৰ নং : ২০৬ বয়স : 38 লিঙ্গ : মহিলা	FVC1512476 ফটো উপলব্ধ	E 309 নাম : বাজিৰ বন্দিয়া পিতাৰ নাম: কৰমসিং ঘৰ নং : ২০৬ বয়স : 38 লিঙ্গ : পুৰুষ	FVC1512487 ফটো উপলব্ধ	310 নাম : চিচিলীয়া জাওনী বতিয়া স্বামীৰ নাম: অমৃত বতিয়া ঘৰ নং : 206 বয়স : 38 লিঙ্গ : মহিলা	FVC1133438 ফটো উপলব্ধ
311 নাম : দিপক বৌতিয়া পিতাৰ নাম: কৰমসিং বৌতিয়া ঘৰ নং : 206 বয়স : 36 লিঙ্গ : পুৰুষ	FVC0292623 ফটো উপলব্ধ	312 নাম : মনোৰমা বৌতিয়া স্বামীৰ নাম: দিপক বৌতিয়া ঘৰ নং : 206 বয়স : 35 লিঙ্গ : মহিলা	FVC1133198 ফটো উপলব্ধ	313 নাম : লক্ষ্মী বৌতিয়া পিতাৰ নাম: অমৃত বৌতিয়া ঘৰ নং : 206 বয়স : 22 লিঙ্গ : মহিলা	LES0010249 ফটো উপলব্ধ
314 নাম : মহেশ বৌতিয়া পিতাৰ নাম: অমৃত বৌতিয়া ঘৰ নং : 206 বয়স : 20 লিঙ্গ : পুৰুষ	LES0010256 ফটো উপলব্ধ	315 নাম : মিঠন কিশান পিতাৰ নাম: ধানু কিশান ঘৰ নং : 207 বয়স : 26 লিঙ্গ : পুৰুষ	FVC1434422 ফটো উপলব্ধ	316 নাম : পাওলিনা মানুবেল স্বামীৰ নাম: মানুবেল ঘৰ নং : ২০৮ক বয়স : 59 লিঙ্গ : মহিলা	FVC1512523 ফটো উপলব্ধ
317 নাম : ৰাজু মুণ্ডা পিতাৰ নাম: মানুবেল ঘৰ নং : ২০৮ক বয়স : 38 লিঙ্গ : পুৰুষ	FVC1512534 ফটো উপলব্ধ	318 নাম : অঞ্জলী কিছান পিতাৰ নাম: ভট্ট ঘৰ নং : ২০৯ বয়স : 48 লিঙ্গ : মহিলা	FVC1512567 ফটো উপলব্ধ	319 নাম : চুকু কিছান পিতাৰ নাম: ভট্ট ঘৰ নং : ২০৯ বয়স : 46 লিঙ্গ : পুৰুষ	FVC1512545 ফটো উপলব্ধ



320 নাম : বৃধ কিছান স্বামীৰ নাম: চুক্রু ঘৰ নং : ২০৯ বয়স : 42 লিঙ্গ : মহিলা	FVC1512556 ফটো উপলব্ধ	321 নাম : বিষ্ণু কিচান পিতাৰ নাম: বিনু কিচান ঘৰ নং : 209 ঘ বয়স : 22 লিঙ্গ : পুৰুষ	LES0039636 ফটো উপলব্ধ	322 নাম : বিজয় কিচান পিতাৰ নাম: বিনু কিচান ঘৰ নং : 209 ঘ বয়স : 20 লিঙ্গ : পুৰুষ	LES0039644 ফটো উপলব্ধ
323 নাম : বুৰিনা কিমাণ পিতাৰ নাম: মংলা কিমাণ ঘৰ নং : 209 ক বয়স : 27 লিঙ্গ : মহিলা	FVC1132968 ফটো উপলব্ধ	324 নাম : চুনা কিছান পিতাৰ নাম: ভটত ঘৰ নং : ২০৯খ বয়স : 66 লিঙ্গ : পুৰুষ	FVC1512603 ফটো উপলব্ধ	# 325 নাম : ভাগবতি কিমাণ স্বামীৰ নাম: চুনা ঘৰ নং : ২০৯খ বয়স : 62 লিঙ্গ : মহিলা	FVC1512614 ফটো উপলব্ধ
326 নাম : মংলা কিছান পিতাৰ নাম: ভটত ঘৰ নং : ২০৯ক বয়স : 56 লিঙ্গ : পুৰুষ	FVC1512589 ফটো উপলব্ধ	327 নাম : বিনু কিছান পিতাৰ নাম: ভটত ঘৰ নং : ২০৯ঘ বয়স : 54 লিঙ্গ : পুৰুষ	FVC1512636 ফটো উপলব্ধ	328 নাম : ললিতা কিছান স্বামীৰ নাম: মংলা ঘৰ নং : ২০৯ক বয়স : 50 লিঙ্গ : মহিলা	FVC1512590 ফটো উপলব্ধ
329 নাম : পদ্মা কিছান স্বামীৰ নাম: বিনু ঘৰ নং : ২০৯ঘ বয়স : 49 লিঙ্গ : মহিলা	FVC1512647 ফটো উপলব্ধ	330 নাম : বীৰু কিছান পিতাৰ নাম: চুনা ঘৰ নং : ২০৯খ বয়স : 44 লিঙ্গ : পুৰুষ	FVC1512625 ফটো উপলব্ধ	E 331 নাম : ইষ্টিফান উৰাং পিতাৰ নাম: বাহু ঘৰ নং : ২১২ বয়স : 54 লিঙ্গ : পুৰুষ	FVC1512681 ফটো উপলব্ধ
332 নাম : বিস্তৰ উৰাং পিতাৰ নাম: বাহু ঘৰ নং : ২১১ বয়স : 50 লিঙ্গ : পুৰুষ	FVC1512692 ফটো উপলব্ধ	E 333 নাম : মাৰিয়াম খৰিয়া পিতাৰ নাম: বচক ঘৰ নং : 69 বয়স : 69 লিঙ্গ : মহিলা	FVC1512705 ফটো উপলব্ধ	E 334 নাম : চেবেষ্টিয়ান খৰিয়া পিতাৰ নাম: বসু খৰিয়া ঘৰ নং : 47 বয়স : 47 লিঙ্গ : পুৰুষ	FVC1512716 ফটো উপলব্ধ
335 নাম : মিলকুচ খৰিয়া পিতাৰ নাম: বচক ঘৰ নং : ২১২ বয়স : 44 লিঙ্গ : পুৰুষ	FVC1512727 ফটো উপলব্ধ	336 নাম : জেবীয়াৰ খৰিয়া পিতাৰ নাম: বসু খৰিয়া ঘৰ নং : ২১২ বয়স : 42 লিঙ্গ : পুৰুষ	FVC1512738 ফটো উপলব্ধ	337 নাম : এলিজাবেথ খৰিয়া স্বামীৰ নাম: চেবেষ্টিয়ান খৰিয়া ঘৰ নং : 212 বয়স : 40 লিঙ্গ : মহিলা	FVC1133313 ফটো উপলব্ধ
338 নাম : জনিয়া খৰিয়া পিতাৰ নাম: বিনু খৰিয়া ঘৰ নং : 212 বয়স : 26 লিঙ্গ : পুৰুষ	LES0040105 ফটো উপলব্ধ	339 নাম : এঞ্জেল খৰিয়া পিতাৰ নাম: জিমিল খৰিয়া ঘৰ নং : 212 বয়স : 25 লিঙ্গ : মহিলা	LES0039651 ফটো উপলব্ধ	340 নাম : পাছকৰ খৰিয়া পিতাৰ নাম: মাক্ৰিয়াচ ঘৰ নং : ২১৩ বয়স : 67 লিঙ্গ : পুৰুষ	FVC1512750 ফটো উপলব্ধ
341 নাম : পাত্ৰিচ উৰাং পিতাৰ নাম: নগাজমেন ঘৰ নং : ২১৪ বয়স : 68 লিঙ্গ : পুৰুষ	FVC1512761 ফটো উপলব্ধ	E 342 নাম : অগ্নি উৰাং স্বামীৰ নাম: মাৰিয়ানুচ ঘৰ নং : ২১৫ বয়স : 50 লিঙ্গ : মহিলা	FVC1512794 ফটো উপলব্ধ	E 343 নাম : মাৰিয়ানুচ উৰাং পিতাৰ নাম: পাত্ৰিচ ঘৰ নং : ২১৫ বয়স : 44 লিঙ্গ : পুৰুষ	FVC1512783 ফটো উপলব্ধ
344 নাম : দমনীক উৰাং পিতাৰ নাম: মাৰিয়ানুচ ঘৰ নং : ২১৫ বয়স : 38 লিঙ্গ : পুৰুষ	FVC1512807 ফটো উপলব্ধ	345 নাম : পাণ্ডু কিছান পিতাৰ নাম: চুক্রু ঘৰ নং : ২১৮ বয়স : 79 লিঙ্গ : পুৰুষ	FVC1512829 ফটো উপলব্ধ	E 346 নাম : চানবাৰী কিছান স্বামীৰ নাম: পাণ্ডু ঘৰ নং : ২১৮ বয়স : 7 লিঙ্গ : মহিলা	FVC1512830 ফটো উপলব্ধ
347 নাম : ত্যালা কিছান পিতাৰ নাম: পাণ্ডু ঘৰ নং : ২১৮ বয়স : 40 লিঙ্গ : পুৰুষ	FVC1512841 ফটো উপলব্ধ	348 নাম : জিঠু কিছান পিতাৰ নাম: পাণ্ডু ঘৰ নং : ২১৮ বয়স : 39 লিঙ্গ : পুৰুষ	FVC1512852 ফটো উপলব্ধ	E 349 নাম : জয়ন্তী কিছান স্বামীৰ নাম: জিঠু ঘৰ নং : ২১৮ বয়স : 38 লিঙ্গ : মহিলা	FVC1512863 ফটো উপলব্ধ



350 নাম : মিলকুচ কিছান পিতাৰ নাম: পাণ্ডু ঘৰ নং : ২১৮ক বয়স : 46 লিঙ্গ : পুৰুষ	FVC1512874 ফটো উপলব্ধ	351 নাম : মালিনী কিছান স্বামীৰ নাম: মিলকুচ ঘৰ নং : ২১৮ক বয়স : 45 লিঙ্গ : মহিলা	FVC1512885 ফটো উপলব্ধ	352 নাম : বচন কিছান পিতাৰ নাম: ভীমা ঘৰ নং : ২১৯ বয়স : 51 লিঙ্গ : পুৰুষ	FVC1512909 ফটো উপলব্ধ
E 353 নাম : বীজনা কিছান স্বামীৰ নাম: বচন ঘৰ নং : ২১৯ বয়স : 46 লিঙ্গ : মহিলা	FVC1512910 ফটো উপলব্ধ	354 নাম : বিবু কিষাণ পিতাৰ নাম: বচন কিষাণ ঘৰ নং : 219 বয়স : 32 লিঙ্গ : পুৰুষ	FVC1133537 ফটো উপলব্ধ	355 নাম : মালিনী কিষাণ স্বামীৰ নাম: বিবু কিষাণ ঘৰ নং : 219 বয়স : 31 লিঙ্গ : মহিলা	FVC1133099 ফটো উপলব্ধ
356 নাম : বিষ্ণু কিষাণ পিতাৰ নাম: বচন কিষাণ ঘৰ নং : 219 বয়স : 27 লিঙ্গ : পুৰুষ	FVC1133115 ফটো উপলব্ধ	357 নাম : দীপা কিষাণ স্বামীৰ নাম: বিষ্ণু কিষাণ ঘৰ নং : 219 বয়স : 26 লিঙ্গ : মহিলা	FVC1133107 ফটো উপলব্ধ	358 নাম : মিনা কিষাণ পিতাৰ নাম: বচন কিষাণ ঘৰ নং : 219 বয়স : 25 লিঙ্গ : মহিলা	FVC1133214 ফটো উপলব্ধ
359 নাম : ৰাম কিষাণ পিতাৰ নাম: অৰ্জুন কিষাণ ঘৰ নং : 219 বয়স : 23 লিঙ্গ : পুৰুষ	FVC1133206 ফটো উপলব্ধ	E 360 নাম : অভিৰাম কিছান পিতাৰ নাম: ভীমা ঘৰ নং : ২১৯ক বয়স : 62 লিঙ্গ : পুৰুষ	FVC1512921 ফটো উপলব্ধ	361 নাম : দামী কিছান স্বামীৰ নাম: অভিৰাম ঘৰ নং : ২১৯ক বয়স : 58 লিঙ্গ : মহিলা	FVC1512932 ফটো উপলব্ধ
362 নাম : অৰ্জুন কিছান পিতাৰ নাম: অভিৰাম ঘৰ নং : ২১৯ক বয়স : 41 লিঙ্গ : পুৰুষ	FVC1512943 ফটো উপলব্ধ	363 নাম : শান্তি উৰাং স্বামীৰ নাম: অভিৰাম ঘৰ নং : ২১৯খ বয়স : 41 লিঙ্গ : মহিলা	FVC1512976 ফটো উপলব্ধ	364 নাম : দলবো কিষান স্বামীৰ নাম: অৰ্জুন ঘৰ নং : ২১৯ক বয়স : 39 লিঙ্গ : মহিলা	FVC1512954 ফটো উপলব্ধ
365 নাম : জেবেল উৰাং পিতাৰ নাম: জহান ঘৰ নং : ২২০ বয়স : 59 লিঙ্গ : পুৰুষ	FVC1512987 ফটো উপলব্ধ	366 নাম : অঞ্জেলি উৰাং স্বামীৰ নাম: জেবেল ঘৰ নং : ২২০ বয়স : 51 লিঙ্গ : মহিলা	FVC1512998 ফটো উপলব্ধ	367 নাম : আলবেত উৰাং পিতাৰ নাম: জেবেল উৰাং ঘৰ নং : ২২০ বয়স : 41 লিঙ্গ : পুৰুষ	FVC1513004 ফটো উপলব্ধ
368 নাম : জুছপিন উৰাং স্বামীৰ নাম: মাৰকুচ উৰাং ঘৰ নং : ২২১ বয়স : 66 লিঙ্গ : মহিলা	FVC1513026 ফটো উপলব্ধ	369 নাম : মিশেল উৰাং মাতৃৰ নাম: জুছপিন উৰাং ঘৰ নং : ২২১ বয়স : 43 লিঙ্গ : পুৰুষ	FVC1450717 ফটো উপলব্ধ	370 নাম : লিবনচ উৰাং পিতাৰ নাম: মাৰকুচ উৰাং ঘৰ নং : ২২১ বয়স : 40 লিঙ্গ : পুৰুষ	FVC1513048 ফটো উপলব্ধ
371 নাম : মাৰিয়ানা উৰাং স্বামীৰ নাম: মিখেল উৰাং ঘৰ নং : 221 বয়স : 39 লিঙ্গ : মহিলা	FVC1133495 ফটো উপলব্ধ	372 নাম : ফিলিচিয়া উৰাং পিতাৰ নাম: মাৰকুচ ঘৰ নং : ২২১ বয়স : 38 লিঙ্গ : মহিলা	FVC1513059 ফটো উপলব্ধ	373 নাম : ৰমিনা উৰাং পিতাৰ নাম: মাৰকুচ উৰাং ঘৰ নং : 221 বয়স : 36 লিঙ্গ : মহিলা	FVC1133305 ফটো উপলব্ধ
374 নাম : পুশমায়া উৰাং স্বামীৰ নাম: লিবাবুচ উৰাং ঘৰ নং : ২২১ বয়স : 28 লিঙ্গ : মহিলা	LES0000026 ফটো উপলব্ধ	375 নাম : ভীমচেন মুণ্ডা পিতাৰ নাম: নোবিচ ঘৰ নং : ২২২ বয়স : 55 লিঙ্গ : পুৰুষ	FVC1513060 ফটো উপলব্ধ	376 নাম : ৰীতা মুণ্ডা স্বামীৰ নাম: ভীমসেন ঘৰ নং : ২২২ বয়স : 49 লিঙ্গ : মহিলা	FVC1513071 ফটো উপলব্ধ
377 নাম : সঞ্জয় ধন পিতাৰ নাম: ভিমচেন ধন মুণ্ডা ঘৰ নং : ২২২ বয়স : 32 লিঙ্গ : পুৰুষ	FVC0132860 ফটো উপলব্ধ	378 নাম : চানঞ্জীলা ধন পিতাৰ নাম: ভিমচেন ধন ঘৰ নং : ২২২ বয়স : 30 লিঙ্গ : মহিলা	FVC0136093 ফটো উপলব্ধ	379 নাম : অনিত ধন পিতাৰ নাম: ভিমচেন ধন মুণ্ডা ঘৰ নং : ২২২ বয়স : 29 লিঙ্গ : পুৰুষ	FVC0134593 ফটো উপলব্ধ



<p>E 380 FVC1513082</p> <p>নাম : জহানু উৰাং পিতাৰ নাম: বিমিচ ঘৰ নং : 226 বয়স : 95 লিঙ্গ : পুৰুষ</p> <p>ফটো উপলব্ধ</p>	<p>381 FVC1513106</p> <p>নাম : মাৰকুচ উৰাং পিতাৰ নাম: জহান ঘৰ নং : 223 বয়স : 50 লিঙ্গ : পুৰুষ</p> <p>ফটো উপলব্ধ</p>	<p>382 LES0092841</p> <p>নাম : লক্ষ্মী বস্ত্ৰী স্বামীৰ নাম: ৰমেশ বস্ত্ৰী ঘৰ নং : 223 বয়স : 32 লিঙ্গ : মহিলা</p> <p>ফটো উপলব্ধ</p>
<p>383 FVC1513117</p> <p>নাম : কালাতুচ তিৰ্কি পিতাৰ নাম: জোনাচ ঘৰ নং : 228 বয়স : 50 লিঙ্গ : পুৰুষ</p> <p>ফটো উপলব্ধ</p>	<p>384 FVC0280594</p> <p>নাম : জল্মী গোৱালা পিতাৰ নাম: বনু গোৱালা ঘৰ নং : 225 বয়স : 26 লিঙ্গ : মহিলা</p> <p>ফটো উপলব্ধ</p>	<p>385 FVC0292003</p> <p>নাম : দিবা গোৱালা পিতাৰ নাম: বনু গোৱালা ঘৰ নং : 225 বয়স : 25 লিঙ্গ : পুৰুষ</p> <p>ফটো উপলব্ধ</p>
<p>386 FVC1513128</p> <p>নাম : নিৰ গোৱালা স্বামীৰ নাম: বনু ঘৰ নং : 225 বয়স : 47 লিঙ্গ : মহিলা</p> <p>ফটো উপলব্ধ</p>	<p>387 FVC1513139</p> <p>নাম : হেম ভক্তা স্বামীৰ নাম: ৰুকধৰ ঘৰ নং : 226 বয়স : 70 লিঙ্গ : মহিলা</p> <p>ফটো উপলব্ধ</p>	<p>388 FVC1133073</p> <p>নাম : নীতা ভক্তা পিতাৰ নাম: মিলকুছ ভক্তা ঘৰ নং : 226 বয়স : 30 লিঙ্গ : মহিলা</p> <p>ফটো উপলব্ধ</p>
<p>389 FVC1133081</p> <p>নাম : পনিতা ভক্তা পিতাৰ নাম: মিলকুছ ভক্তা ঘৰ নং : 226 বয়স : 29 লিঙ্গ : মহিলা</p> <p>ফটো উপলব্ধ</p>	<p>E 390 FVC1513162</p> <p>নাম : ফুলকুমাৰী ভক্তা স্বামীৰ নাম: ৰাজেন ঘৰ নং : 226 বয়স : 69 লিঙ্গ : মহিলা</p> <p>ফটো উপলব্ধ</p>	<p>391 FVC1513195</p> <p>নাম : ৰুবেন ভক্তা পিতাৰ নাম: ৰাজেন ঘৰ নং : 226 বয়স : 43 লিঙ্গ : পুৰুষ</p> <p>ফটো উপলব্ধ</p>
<p>392 FVC1513208</p> <p>নাম : বৃধনী ভক্তা স্বামীৰ নাম: ৰুবেন ঘৰ নং : 226 বয়স : 39 লিঙ্গ : মহিলা</p> <p>ফটো উপলব্ধ</p>	<p>E 393 FVC1513219</p> <p>নাম : ৰতাকৰ তাঁতি পিতাৰ নাম: মহীনা ঘৰ নং : 228 বয়স : 58 লিঙ্গ : পুৰুষ</p> <p>ফটো উপলব্ধ</p>	<p>394 FVC1513220</p> <p>নাম : ৰামাবতী তাঁতি স্বামীৰ নাম: ৰতাকৰ ঘৰ নং : 228 বয়স : 52 লিঙ্গ : মহিলা</p> <p>ফটো উপলব্ধ</p>
<p>395 FVC0460915</p> <p>নাম : জন তাঁতী পিতাৰ নাম: ৰোচিনকোৱৰ তাঁতী ঘৰ নং : 228 বয়স : 25 লিঙ্গ : পুৰুষ</p> <p>ফটো উপলব্ধ</p>	<p>396 FVC1513231</p> <p>নাম : মিখেল উৰাং পিতাৰ নাম: কৃষ্ণ ঘৰ নং : 228 বয়স : 62 লিঙ্গ : পুৰুষ</p> <p>ফটো উপলব্ধ</p>	<p>E 397 FVC1513242</p> <p>নাম : হেলনা উৰাং স্বামীৰ নাম: মিখেল ঘৰ নং : 228 বয়স : 58 লিঙ্গ : মহিলা</p> <p>ফটো উপলব্ধ</p>
<p>398 FVC1513253</p> <p>নাম : আলপচ উৰাং পিতাৰ নাম: মিখেল ঘৰ নং : 228 বয়স : 42 লিঙ্গ : পুৰুষ</p> <p>ফটো উপলব্ধ</p>	<p>399 FVC1363191</p> <p>নাম : ৰোচিটৰা মিজ স্বামীৰ নাম: ৰামানুছ মিজ ঘৰ নং : 229 বয়স : 31 লিঙ্গ : মহিলা</p> <p>ফটো উপলব্ধ</p>	<p>E 400 FVC1513264</p> <p>নাম : পাউলীনা ৰেণ্ড স্বামীৰ নাম: কাৰলোচ ঘৰ নং : 230 বয়স : 83 লিঙ্গ : মহিলা</p> <p>ফটো উপলব্ধ</p>
<p>401 FVC1513275</p> <p>নাম : বীনা বেগ পিতাৰ নাম: কাৰলোচ ঘৰ নং : 230 বয়স : 39 লিঙ্গ : মহিলা</p> <p>ফটো উপলব্ধ</p>	<p>402 FVC1513297</p> <p>নাম : তুফান তাঁতি পিতাৰ নাম: গৌৰব তাঁতি ঘৰ নং : 231 বয়স : 46 লিঙ্গ : পুৰুষ</p> <p>ফটো উপলব্ধ</p>	<p>403 FVC1513300</p> <p>নাম : দেবছায়া তাঁতি স্বামীৰ নাম: তুফান তাঁতি ঘৰ নং : 231 বয়স : 40 লিঙ্গ : মহিলা</p> <p>ফটো উপলব্ধ</p>
<p>404 FVC1513311</p> <p>নাম : মিশ্ৰ তাঁতি পিতাৰ নাম: গৌৰব ঘৰ নং : 231 বয়স : 39 লিঙ্গ : পুৰুষ</p> <p>ফটো উপলব্ধ</p>	<p>405 FVC1513322</p> <p>নাম : মহিম চন্দ্ৰ বাঘ পিতাৰ নাম: ফাগু ঘৰ নং : 233 বয়স : 59 লিঙ্গ : পুৰুষ</p> <p>ফটো উপলব্ধ</p>	<p>406 FVC1513333</p> <p>নাম : দশমনি বাঘ স্বামীৰ নাম: মহিম চন্দ্ৰ ঘৰ নং : 233 বয়স : 56 লিঙ্গ : মহিলা</p> <p>ফটো উপলব্ধ</p>
<p>407 FVC1457670</p> <p>নাম : গোকুল তাঁতি মাতৃৰ নাম: মিয়া তাঁতি ঘৰ নং : 233 বয়স : 29 লিঙ্গ : পুৰুষ</p> <p>ফটো উপলব্ধ</p>	<p>408 FVC1133271</p> <p>নাম : ৰূপালী বাগ পিতাৰ নাম: মহীন ছান্দ বাগ ঘৰ নং : 233 বয়স : 28 লিঙ্গ : মহিলা</p> <p>ফটো উপলব্ধ</p>	<p>409 FVC1457696</p> <p>নাম : পুনোম তাঁতি মাতৃৰ নাম: মিয়া তাঁতি ঘৰ নং : 233 বয়স : 27 লিঙ্গ : মহিলা</p> <p>ফটো উপলব্ধ</p>

410 নাম : জুনালি বাঘ পিতাৰ নাম: মহিনচন্দ্ৰ বাঘ ঘৰ নং : 233 বয়স : 26 লিঙ্গ : মহিলা	FVC0280370 ফটো উপলব্ধ	E 411 নাম : দালম তান্তি স্বামীৰ নাম: গৌৰাজ ঘৰ নং : 230ক বয়স : 81 লিঙ্গ : মহিলা	FVC1513355 ফটো উপলব্ধ	E 412 নাম : যুধিষ্ঠিৰ তান্তি পিতাৰ নাম: গৌৰাজ ঘৰ নং : 230ক বয়স : 65 লিঙ্গ : পুৰুষ	FVC1513344 ফটো উপলব্ধ
E 413 নাম : মিনা তান্তি স্বামীৰ নাম: যুধিষ্ঠিৰ ঘৰ নং : 230ক বয়স : 60 লিঙ্গ : মহিলা	FVC1513366 ফটো উপলব্ধ	E 414 নাম : পাউলুচ উৰাং পিতাৰ নাম: চিৰিল ঘৰ নং : 238 বয়স : 67 লিঙ্গ : পুৰুষ	FVC1513413 ফটো উপলব্ধ	415 নাম : বেৰথা উৰাং স্বামীৰ নাম: পাউলুচ ঘৰ নং : 238 বয়স : 60 লিঙ্গ : মহিলা	FVC1513424 ফটো উপলব্ধ
416 নাম : লাজু উৰাং পিতাৰ নাম: পাউলুচ ঘৰ নং : 238 বয়স : 41 লিঙ্গ : পুৰুষ	FVC1513468 ফটো উপলব্ধ	417 নাম : মার্ভিন উৰাং পিতাৰ নাম: পাউলুচ ঘৰ নং : 238 বয়স : 39 লিঙ্গ : পুৰুষ	FVC1513457 ফটো উপলব্ধ	418 নাম : বিপ্লৱ চাহা পিতাৰ নাম: দলাল চাহা ঘৰ নং : 234 বয়স : 28 লিঙ্গ : পুৰুষ	FVC0300483 ফটো উপলব্ধ
419 নাম : অজয় চাহা পিতাৰ নাম: দলাল চাহা ঘৰ নং : 234 বয়স : 26 লিঙ্গ : পুৰুষ	FVC0298133 ফটো উপলব্ধ	420 নাম : দুলাৰি চাহা স্বামীৰ নাম: বিপ্লৱ চাহা ঘৰ নং : 234 বয়স : 26 লিঙ্গ : মহিলা	FVC0481077 ফটো উপলব্ধ	421 নাম : কুমপাচিনা উৰাং স্বামীৰ নাম: জহন উৰাং ঘৰ নং : 234 কা বয়স : 39 লিঙ্গ : মহিলা	FVC0466557 ফটো উপলব্ধ
E 422 নাম : জন উৰাং পিতাৰ নাম: পাউলুচ উৰাং ঘৰ নং : 234 কা বয়স : 86 লিঙ্গ : পুৰুষ	FVC0464347 ফটো উপলব্ধ	423 নাম : দুলাল সাহা পিতাৰ নাম: জগবন্ধু ঘৰ নং : 238খ বয়স : 48 লিঙ্গ : পুৰুষ	FVC1513479 ফটো উপলব্ধ	E 424 নাম : দিলীপানী চাহা স্বামীৰ নাম: দুলাল ঘৰ নং : 238খ বয়স : 45 লিঙ্গ : মহিলা	FVC1513480 ফটো উপলব্ধ
E 425 নাম : ছিয়াকুমাৰ সাহী পিতাৰ নাম: ৰামবাবু ঘৰ নং : 235 বয়স : 58 লিঙ্গ : পুৰুষ	FVC1513491 ফটো উপলব্ধ	426 নাম : সন্ধিয়া চাহী স্বামীৰ নাম: ছিয়াকুমাৰ ঘৰ নং : 235 বয়স : 52 লিঙ্গ : মহিলা	FVC1513504 ফটো উপলব্ধ	427 নাম : জেকী চাহি পিতাৰ নাম: সিয়া কুমাৰ সাহি ঘৰ নং : 235 বয়স : 34 লিঙ্গ : পুৰুষ	FVC0008852 ফটো উপলব্ধ
428 নাম : বিনিতা গৌৱালা স্বামীৰ নাম: জেকি ছাহী ঘৰ নং : 235 বয়স : 33 লিঙ্গ : মহিলা	FVC1133263 ফটো উপলব্ধ	429 নাম : চম্পা কিষণ পিতাৰ নাম: চুনা কিষণ ঘৰ নং : 238 বয়স : 33 লিঙ্গ : মহিলা	FVC0481127 ফটো উপলব্ধ	430 নাম : বিনোদ কিষণ পিতাৰ নাম: চুনা কিষণ ঘৰ নং : 238 বয়স : 32 লিঙ্গ : পুৰুষ	FVC1133321 ফটো উপলব্ধ
431 নাম : বিশাল কিষণ পিতাৰ নাম: চুনা কিষণ ঘৰ নং : 238 বয়স : 32 লিঙ্গ : পুৰুষ	FVC1133339 ফটো উপলব্ধ	432 নাম : জয়া সেন স্বামীৰ নাম: শীবু সেন ঘৰ নং : 238 বয়স : 31 লিঙ্গ : মহিলা	FVC0008853 ফটো উপলব্ধ	433 নাম : যোগম্মায়া সাহা স্বামীৰ নাম: জগবন্ধু ঘৰ নং : 238খ বয়স : 85 লিঙ্গ : মহিলা	FVC1513515 ফটো উপলব্ধ
434 নাম : সত্য সেন পিতাৰ নাম: বৰদা ঘৰ নং : 238গ বয়স : 63 লিঙ্গ : পুৰুষ	FVC1513559 ফটো উপলব্ধ	435 নাম : সন্ধ্যাৰানী সেন স্বামীৰ নাম: সত্য ঘৰ নং : 238গ বয়স : 58 লিঙ্গ : মহিলা	FVC1513560 ফটো উপলব্ধ	E 436 নাম : দুৰ্যোগু সাহা পিতাৰ নাম: জগবন্ধু ঘৰ নং : 238খ বয়স : 54 লিঙ্গ : পুৰুষ	FVC1513526 ফটো উপলব্ধ
437 নাম : মঞ্জুৰানী সাহা স্বামীৰ নাম: মনোৰঞ্জন ঘৰ নং : 238খ বয়স : 52 লিঙ্গ : মহিলা	FVC1513548 ফটো উপলব্ধ	438 নাম : শিব সেন পিতাৰ নাম: সত্য ঘৰ নং : 238গ বয়স : 39 লিঙ্গ : পুৰুষ	FVC1513571 ফটো উপলব্ধ	439 নাম : আলহেন একা মাতৃৰ নাম: চতা বাৰলা ঘৰ নং : 249 বয়স : 33 লিঙ্গ : পুৰুষ	FVC1133446 ফটো উপলব্ধ



# 440 নাম : জন লাকাৰা পিতাৰ নাম: জেৰেল লাকাৰা ঘৰ নং : ২২০ বয়স : 30 লিঙ্গ : পুৰুষ	FVC1434760 ফটো উপলব্ধ	# 441 নাম : প্ৰিছকা বগে ধান স্বামীৰ নাম: অনিত ধান ঘৰ নং : 274 বয়স : 31 লিঙ্গ : মহিলা	FVC1133255 ফটো উপলব্ধ	# 442 নাম : বিৰেণ মৰাণ পিতাৰ নাম: খনদেশ্বৰ মৰাণ ঘৰ নং : ২৮৪ বয়স : 46 লিঙ্গ : পুৰুষ	FVC0163238 ফটো উপলব্ধ
# 443 নাম : চপ্পা মৰাণ স্বামীৰ নাম: বিৰেণ মৰাণ ঘৰ নং : ২৮৪ ঘ বয়স : 38 লিঙ্গ : মহিলা	FVC0163246 ফটো উপলব্ধ	# 444 নাম : চুত মুড়া পিতাৰ নাম: আলিয়া মুড়া ঘৰ নং : ২৯৩ বয়স : 34 লিঙ্গ : পুৰুষ	FVC0163527 ফটো উপলব্ধ	# 445 নাম : নিকিতা মুণ্ডা স্বামীৰ নাম: চুত মুণ্ডা ঘৰ নং : ২৯৩ বয়স : 32 লিঙ্গ : মহিলা	FVC0163535 ফটো উপলব্ধ
# 446 নাম : বামানুছ মিঞ্জ উৰাং পিতাৰ নাম: মিখেল মিঞ্জ উৰাং ঘৰ নং : 299 বয়স : 33 লিঙ্গ : পুৰুষ	FVC0279513 ফটো উপলব্ধ	# 447 নাম : পিংকী শৰ্মা মৰাণ স্বামীৰ নাম: লোকনাথ মৰাণ ঘৰ নং : ৩০৬ বয়স : 32 লিঙ্গ : মহিলা	FVC0243188 ফটো উপলব্ধ	E 448 নাম : টুটটমণি মৰাণ মাতৃৰ নাম: যচনা মৰাণ ঘৰ নং : 306 বয়স : ৪২ লিঙ্গ : মহিলা	FVC0243196 ফটো উপলব্ধ
# 449 নাম : সুৰেণ বড়া পিতাৰ নাম: চন্দ্ৰনাথ বড়া ঘৰ নং : 336 বয়স : 48 লিঙ্গ : পুৰুষ	FVC0246389 ফটো উপলব্ধ	# 450 নাম : কুস্তী গোৱালা মাতৃৰ নাম: নিৰু গোৱালা ঘৰ নং : 379 বয়স : 24 লিঙ্গ : মহিলা	FVC0543108 ফটো উপলব্ধ	# 451 নাম : অজয় পুতী পিতাৰ নাম: বাঁমসিং পুতী ঘৰ নং : 429 বয়স : 28 লিঙ্গ : পুৰুষ	FVC0279695 ফটো উপলব্ধ
# 452 নাম : মনোজ ভক্তা পিতাৰ নাম: চন্দ্ৰ ভক্তা ঘৰ নং : 525 বয়স : 27 লিঙ্গ : পুৰুষ	FVC0279901 ফটো উপলব্ধ	# 453 নাম : আমল গৌড় পিতাৰ নাম: সুৰেশ গৌড় ঘৰ নং : 861 বয়স : 25 লিঙ্গ : পুৰুষ	LES0104281 ফটো উপলব্ধ		



454 নাম : পাত্ৰিশ উৰাং পিতাৰ নাম: থিপেল উৰাং ঘৰ নং : 19 বয়স : 28 লিঙ্গ : পুৰুষ	LES0057463 ফটো উপলব্ধ	455 নাম : বিমল মিজু পিতাৰ নাম: থিপেল মিজু ঘৰ নং : 19 বয়স : 26 লিঙ্গ : পুৰুষ	LES0059840 ফটো উপলব্ধ	456 নাম : দীপক লাক্ৰা পিতাৰ নাম: মিকেল লাক্ৰা ঘৰ নং : 36 বয়স : 22 লিঙ্গ : পুৰুষ	LES0065466 ফটো উপলব্ধ
# 457 নাম : সাগোৰ তাঁতী পিতাৰ নাম: পৰীক্ষিত তাঁতী ঘৰ নং : 89 বয়স : 27 লিঙ্গ : পুৰুষ	LES0061721 ফটো উপলব্ধ	458 নাম : ৰীতা উৰাং পিতাৰ নাম: বুবেন উৰাং ঘৰ নং : 44 বয়স : 23 লিঙ্গ : মহিলা	LES0059790 ফটো উপলব্ধ	459 নাম : পাস্কাল মিজু পিতাৰ নাম: থিপেল মিজু ঘৰ নং : 48 বয়স : 28 লিঙ্গ : পুৰুষ	LES0061556 ফটো উপলব্ধ
460 নাম : প্ৰীয়া তাঁতী পিতাৰ নাম: শংকৰ তাঁতী ঘৰ নং : 123 বয়স : 28 লিঙ্গ : মহিলা	FVC1133289 ফটো উপলব্ধ	461 নাম : বাবুল কিষাণ পিতাৰ নাম: মংলা কিষাণ ঘৰ নং : 209 ক বয়স : 30 লিঙ্গ : পুৰুষ	FVC0159616 ফটো উপলব্ধ	462 নাম : কিশৰ সাহ পিতাৰ নাম: পায়ুষ সাহ ঘৰ নং : 280 বয়স : 52 লিঙ্গ : পুৰুষ	FVC1513628 ফটো উপলব্ধ
463 নাম : অপু সাহা পিতাৰ নাম: পিযুচকান্তি ঘৰ নং : 280 বয়স : 50 লিঙ্গ : পুৰুষ	FVC1513639 ফটো উপলব্ধ	464 নাম : ভুল সাহা পিতাৰ নাম: পিযুচকান্তি ঘৰ নং : 280 বয়স : 48 লিঙ্গ : পুৰুষ	FVC1513640 ফটো উপলব্ধ	E 465 নাম : ধনদাই তাঁতি স্বামীৰ নাম: চামসুন্দৰ ঘৰ নং : 285 বয়স : 61 লিঙ্গ : মহিলা	FVC1513673 ফটো উপলব্ধ
466 নাম : সোংভ মহানন্দো পিতাৰ নাম: সয়ম সুংডোৰ মহানন্দো ঘৰ নং : 285 বয়স : 45 লিঙ্গ : পুৰুষ	FVC1513684 ফটো উপলব্ধ	467 নাম : বিশ্বজনী তাঁতি স্বামীৰ নাম: চামসুন্দৰ ঘৰ নং : 285 বয়স : 42 লিঙ্গ : মহিলা	FVC1513695 ফটো উপলব্ধ	468 নাম : বিজলী তাঁতি স্বামীৰ নাম: গুৰুচৰন ঘৰ নং : 286 বয়স : 51 লিঙ্গ : মহিলা	FVC1513719 ফটো উপলব্ধ
E 469 নাম : অখিল দত্ত পিতাৰ নাম: অৰিনাশ ঘৰ নং : 289 বয়স : 72 লিঙ্গ : পুৰুষ	FVC1513720 ফটো উপলব্ধ	# 470 নাম : অনপ দত্ত পিতাৰ নাম: অখিল ঘৰ নং : 289 বয়স : 38 লিঙ্গ : পুৰুষ	FVC1513731 ফটো উপলব্ধ	471 নাম : মচিন তাঁতি পিতাৰ নাম: ফাগু ঘৰ নং : 289ক বয়স : 48 লিঙ্গ : পুৰুষ	FVC1513742 ফটো উপলব্ধ
472 নাম : জগেছৰী তাঁতি স্বামীৰ নাম: মচিন ঘৰ নং : 289ক বয়স : 46 লিঙ্গ : মহিলা	FVC1513753 ফটো উপলব্ধ	473 নাম : ৰিখে সোনাৰ পিতাৰ নাম: লালবাৰ ঘৰ নং : 28৮ বয়স : 80 লিঙ্গ : পুৰুষ	FVC1513764 ফটো উপলব্ধ	474 নাম : জাচিত্তা ইন্দৰাৰ স্বামীৰ নাম: ফিলিপ ঘৰ নং : 28৯ বয়স : 69 লিঙ্গ : মহিলা	FVC1513786 ফটো উপলব্ধ
475 নাম : ফিলিপ ইন্দৰাৰ পিতাৰ নাম: চিমন ঘৰ নং : 28৯ বয়স : 66 লিঙ্গ : পুৰুষ	FVC1513775 ফটো উপলব্ধ	476 নাম : আশিষ ইন্দৰাৰ পিতাৰ নাম: ফিলিপ ইন্দৰাৰ ঘৰ নং : 28৯ বয়স : 31 লিঙ্গ : পুৰুষ	FVC0139113 ফটো উপলব্ধ	477 নাম : মাৰিয়াম ইন্দৰাৰ স্বামীৰ নাম: পাল মিকি ইন্দৰাৰ ঘৰ নং : 28৯ বয়স : 31 লিঙ্গ : মহিলা	FVC0132704 ফটো উপলব্ধ
478 নাম : কঁইত্ৰ গড় স্বামীৰ নাম: বনু ঘৰ নং : 250 বয়স : 61 লিঙ্গ : মহিলা	FVC1513797 ফটো উপলব্ধ	E 479 নাম : ৰতন গড় পিতাৰ নাম: বনু ঘৰ নং : 250 বয়স : 41 লিঙ্গ : পুৰুষ	FVC1513800 ফটো উপলব্ধ	480 নাম : বুধন তাঁতি পিতাৰ নাম: বনু ঘৰ নং : 250 বয়স : 39 লিঙ্গ : পুৰুষ	FVC1513811 ফটো উপলব্ধ
481 নাম : পৰিক্ষীত তাঁতি পিতাৰ নাম: মহেশ্বৰ ঘৰ নং : 251 বয়স : 50 লিঙ্গ : পুৰুষ	FVC1513833 ফটো উপলব্ধ	482 নাম : ডালিম তাঁতি স্বামীৰ নাম: পৰিক্ষীত ঘৰ নং : 251 বয়স : 48 লিঙ্গ : মহিলা	FVC1513844 ফটো উপলব্ধ	483 নাম : অক্ষয় তাঁতি পিতাৰ নাম: মহেশ্বৰ ঘৰ নং : 251ক বয়স : 60 লিঙ্গ : পুৰুষ	FVC1513866 ফটো উপলব্ধ



484 নাম : কল্যাণী তাঁতি স্বামীৰ নাম: অক্ষয় ঘৰ নং : ২৫১ক বয়স : 56 লিঙ্গ : মহিলা	FVC1513877 ফটো উপলব্ধ	485 নাম : বোবাচ ইন্দবাব পিতাৰ নাম: চিমনী ঘৰ নং : ২৫২ বয়স : 44 লিঙ্গ : পুৰুষ	FVC1513888 ফটো উপলব্ধ	486 নাম : গীতা ইন্দবাব স্বামীৰ নাম: বোবাচ ঘৰ নং : ২৫২ বয়স : 39 লিঙ্গ : মহিলা	FVC1513899 ফটো উপলব্ধ
E 487 নাম : কুন্ট তাঁতি পিতাৰ নাম: মহেশ্বৰ ঘৰ নং : ২৫২ক বয়স : 55 লিঙ্গ : পুৰুষ	FVC1513902 ফটো উপলব্ধ	488 নাম : আনন্দ ত্ৰিচিয়া স্বামীৰ নাম: কুন্ট ঘৰ নং : ২৫২ক বয়স : 49 লিঙ্গ : মহিলা	FVC1513913 ফটো উপলব্ধ	E 489 নাম : শান্তি উৰাং স্বামীৰ নাম: যুচেপ ঘৰ নং : ২৫৪ বয়স : 78 লিঙ্গ : মহিলা	FVC1513935 ফটো উপলব্ধ
E 490 নাম : মহি তাঁতি পিতাৰ নাম: কিমচাই ঘৰ নং : ২৫৫ বয়স : 79 লিঙ্গ : পুৰুষ	FVC1513946 ফটো উপলব্ধ	E 491 নাম : দেবেশ্বৰ তাঁতি পিতাৰ নাম: মহি ঘৰ নং : ২৫৫ বয়স : 46 লিঙ্গ : পুৰুষ	FVC1513968 ফটো উপলব্ধ	492 নাম : সুনীল লাকড়া পিতাৰ নাম: বিষ্ণুৰ উৰাং ঘৰ নং : ২৫৫ বয়স : 42 লিঙ্গ : পুৰুষ	FVC1513979 ফটো উপলব্ধ
#2 493 নাম : তৰলতা তাঁতি পিতাৰ নাম: মহি ঘৰ নং : ২৫৫ বয়স : 40 লিঙ্গ : মহিলা	FVC1513980 ফটো উপলব্ধ	494 নাম : জহুদা তাঁতি পিতাৰ নাম: মহি ঘৰ নং : ২৫৫ বয়স : 38 লিঙ্গ : মহিলা	FVC1513991 ফটো উপলব্ধ	E 495 নাম : নীলমনি উৰাং পিতাৰ নাম: দিজাৰ ঘৰ নং : ২৫৬ বয়স : 92 লিঙ্গ : মহিলা	FVC1514029 ফটো উপলব্ধ
496 নাম : তিফলি উৰাং পিতাৰ নাম: দিজাৰ ঘৰ নং : ২৫৬ বয়স : 67 লিঙ্গ : পুৰুষ	FVC1514007 ফটো উপলব্ধ	497 নাম : আগষ্টিন মিজ উৰাং পিতাৰ নাম: থিাপল মিজ উৰাং ঘৰ নং : 256 বয়স : 30 লিঙ্গ : পুৰুষ	FVC0283051 ফটো উপলব্ধ	498 নাম : নিৰ্মলা গড় পিতাৰ নাম: চমৰা ঘৰ নং : ২৫৭ বয়স : 61 লিঙ্গ : পুৰুষ	FVC1514030 ফটো উপলব্ধ
E 499 নাম : জগবন্ধু গড় পিতাৰ নাম: চমৰা ঘৰ নং : ২৫৭ক বয়স : 45 লিঙ্গ : পুৰুষ	FVC1514041 ফটো উপলব্ধ	500 নাম : উলপি গড় স্বামীৰ নাম: জগবন্ধু ঘৰ নং : ২৫৭ক বয়স : 40 লিঙ্গ : মহিলা	FVC1514052 ফটো উপলব্ধ	501 নাম : মাৰিয়াম উৰাং স্বামীৰ নাম: ই ষ্টিফান ঘৰ নং : ২৫৮ বয়স : 71 লিঙ্গ : মহিলা	FVC1514063 ফটো উপলব্ধ
502 নাম : পাত্ৰাচ উৰাং পিতাৰ নাম: ই ষ্টিফান ঘৰ নং : ২৫৮ বয়স : 55 লিঙ্গ : পুৰুষ	FVC1514074 ফটো উপলব্ধ	503 নাম : বুবেন উৰাং পিতাৰ নাম: ই ষ্টিফান ঘৰ নং : ২৫৮ বয়স : 51 লিঙ্গ : পুৰুষ	FVC1514109 ফটো উপলব্ধ	E 504 নাম : দ্বীপমালা উৰাং স্বামীৰ নাম: বৰেত ঘৰ নং : ২৫৮ বয়স : 48 লিঙ্গ : মহিলা	FVC1514096 ফটো উপলব্ধ
505 নাম : বাহলেন উৰাং স্বামীৰ নাম: বুবেন ঘৰ নং : ২৫৮ বয়স : 42 লিঙ্গ : মহিলা	FVC1514110 ফটো উপলব্ধ	506 নাম : ববেট কাছুৱা পিতাৰ নাম: ষ্টেফেন কাছুৱা ঘৰ নং : ২৫৮ বয়স : 40 লিঙ্গ : পুৰুষ	FVC0139212 ফটো উপলব্ধ	507 নাম : মনিকা কাছুৱা স্বামীৰ নাম: ববেট কাছুৱা ঘৰ নং : ২৫৮ বয়স : 38 লিঙ্গ : মহিলা	FVC0132902 ফটো উপলব্ধ
508 নাম : জুচেফ উৰাং পিতাৰ নাম: ই ষ্টিফান ঘৰ নং : ২৫৮ বয়স : 38 লিঙ্গ : পুৰুষ	FVC1514121 ফটো উপলব্ধ	509 নাম : চালন্তী কাছুৱা স্বামীৰ নাম: জুচেফ কাছুৱা ঘৰ নং : ২৫৮ বয়স : 36 লিঙ্গ : মহিলা	FVC0134890 ফটো উপলব্ধ	510 নাম : মেনকা গোৱালা স্বামীৰ নাম: জগিন্দ ঘৰ নং : ২৫৯ বয়স : 52 লিঙ্গ : মহিলা	FVC1514132 ফটো উপলব্ধ
511 নাম : মিচীনা ফ্ৰাণ্ড স্বামীৰ নাম: ঘাচি গোৱালা ঘৰ নং : ২৬০ বয়স : 57 লিঙ্গ : মহিলা	FVC1514143 ফটো উপলব্ধ	E 512 নাম : মংলু তাঁতি পিতাৰ নাম: চমৰাচ ঘৰ নং : ২৬২ বয়স : 67 লিঙ্গ : পুৰুষ	FVC1514165 ফটো উপলব্ধ	E 513 নাম : নীলা তাঁতি স্বামীৰ নাম: মংলু ঘৰ নং : ২৬২ বয়স : 61 লিঙ্গ : মহিলা	FVC1514176 ফটো উপলব্ধ



<p>514 FVC1514187</p> <p>নাম : বাধা তাঁতি পিতাৰ নাম: মংলু ঘৰ নং : ২৬২ বয়স : 55 লিঙ্গ : মহিলা</p> <p>ফটো উপলব্ধ</p>	<p>515 FVC1514198</p> <p>নাম : ভাগবত তাঁতি পিতাৰ নাম: মংলু ঘৰ নং : ২৬২ বয়স : 53 লিঙ্গ : পুৰুষ</p> <p>ফটো উপলব্ধ</p>	<p># 516 FVC1514201</p> <p>নাম : পৰ্বত তাঁতি পিতাৰ নাম: মংলু ঘৰ নং : ২৬২ বয়স : 51 লিঙ্গ : পুৰুষ</p> <p>ফটো উপলব্ধ</p>
<p>517 FVC1514212</p> <p>নাম : ভলে তাঁতি পিতাৰ নাম: মংলু ঘৰ নং : ২৬২ বয়স : 49 লিঙ্গ : পুৰুষ</p> <p>ফটো উপলব্ধ</p>	<p>E 518 FVC1514234</p> <p>নাম : গঙ্গাৰাম তাঁতি পিতাৰ নাম: গনেশ তাঁতি ঘৰ নং : ২৬৩ বয়স : 55 লিঙ্গ : পুৰুষ</p> <p>ফটো উপলব্ধ</p>	<p>E 519 FVC1514245</p> <p>নাম : সাৰতি তাঁতি স্বামীৰ নাম: গঙ্গাৰাম তাঁতি ঘৰ নং : ২৬৩ বয়স : 49 লিঙ্গ : মহিলা</p> <p>ফটো উপলব্ধ</p>
<p>520 FVC1514256</p> <p>নাম : বধু তাঁতি পিতাৰ নাম: কৰন ঘৰ নং : ২৬৪ বয়স : 59 লিঙ্গ : পুৰুষ</p> <p>ফটো উপলব্ধ</p>	<p>521 FVC1514289</p> <p>নাম : মেনকা তাঁতি পিতাৰ নাম: কৰন ঘৰ নং : ২৬৪ বয়স : 57 লিঙ্গ : মহিলা</p> <p>ফটো উপলব্ধ</p>	<p>522 FVC1514267</p> <p>নাম : তাৰাবতি তাঁতি স্বামীৰ নাম: বধু ঘৰ নং : ২৬৪ বয়স : 52 লিঙ্গ : মহিলা</p> <p>ফটো উপলব্ধ</p>
<p>523 FVC1514278</p> <p>নাম : তাৰন তাঁতি পিতাৰ নাম: বধু ঘৰ নং : ২৬৪ বয়স : 38 লিঙ্গ : পুৰুষ</p> <p>ফটো উপলব্ধ</p>	<p>524 FVC1514290</p> <p>নাম : পৰম তাঁতি পিতাৰ নাম: মাইধানু তাঁতি ঘৰ নং : ২৬৫ বয়স : 59 লিঙ্গ : পুৰুষ</p> <p>ফটো উপলব্ধ</p>	<p>525 FVC1514303</p> <p>নাম : ভানমতি তাঁতি স্বামীৰ নাম: পৰম ঘৰ নং : ২৬৫ বয়স : 54 লিঙ্গ : মহিলা</p> <p>ফটো উপলব্ধ</p>
<p>526 FVC0538249</p> <p>নাম : মালনী তাঁতি পিতাৰ নাম: পৰম তাঁতি ঘৰ নং : 265 বয়স : 29 লিঙ্গ : মহিলা</p> <p>ফটো উপলব্ধ</p>	<p>527 FVC0538264</p> <p>নাম : প্ৰকাশ তাঁতি পিতাৰ নাম: পৰম তাঁতি ঘৰ নং : 265 বয়স : 27 লিঙ্গ : পুৰুষ</p> <p>ফটো উপলব্ধ</p>	<p>528 FVC0283150</p> <p>নাম : ডেভিড স্কন্দুৱাৰ পিতাৰ নাম: ফিলিপ স্কন্দুৱাৰ ঘৰ নং : 289 বয়স : 27 লিঙ্গ : পুৰুষ</p> <p>ফটো উপলব্ধ</p>
<p># 529 FVC0114710</p> <p>নাম : ইবেমচিয়া পুৰ্তি স্বামীৰ নাম: অজয় পুৰ্তি ঘৰ নং : 8২৯ বয়স : 28 লিঙ্গ : মহিলা</p> <p>ফটো উপলব্ধ</p>	<p>530 FVC0420422</p> <p>নাম : মাৰ্থা কাণ্ডুয়া মাতৃৰ নাম: সবীন উৰাং ঘৰ নং : 564 বয়স : 27 লিঙ্গ : মহিলা</p> <p>ফটো উপলব্ধ</p>	<p>531 FVC0427385</p> <p>নাম : ৰিজিনা কুজুৰ স্বামীৰ নাম: কনৈল্যো স কুজুৰ ঘৰ নং : টুঙনা চাহ বাগিছা বয়স : 35 লিঙ্গ : মহিলা</p> <p>ফটো উপলব্ধ</p>



532 নাম : মানচুক তপু পিতাৰ নাম: আত্মা তপু ঘৰ নং : 28 বয়স : 32 লিঙ্গ : পুৰুষ	FVC0283531 ফটো উপলব্ধ	R2 533 নাম : অমিত গিৰি পিতাৰ নাম: ছত্ৰ গিৰি ঘৰ নং : 55 বয়স : 25 লিঙ্গ : পুৰুষ	FVC4612115 ফটো উপলব্ধ	534 নাম : এমীলিয়া উৰাং স্বামীৰ নাম: মাৰিয়ানুচ উৰাং ঘৰ নং : 71 বয়স : 28 লিঙ্গ : মহিলা	FVC1360718 ফটো উপলব্ধ
535 নাম : মহম্মদ সমিৰ শাহ পিতাৰ নাম: লাল মহমেদ ঘৰ নং : 74 বয়স : 25 লিঙ্গ : পুৰুষ	FVC4612479 ফটো উপলব্ধ	536 নাম : বিতা পোৰ্জা স্বামীৰ নাম: বাসু পোৰ্জা ঘৰ নং : 78 বয়স : 32 লিঙ্গ : মহিলা	FVC0447144 ফটো উপলব্ধ	537 নাম : ৰাজকুমাৰ তাঁতী পিতাৰ নাম: নান তাঁতী ঘৰ নং : ৯২ বয়স : 46 লিঙ্গ : পুৰুষ	FVC1514314 ফটো উপলব্ধ
538 নাম : চনচৰী তাঁতী স্বামীৰ নাম: ৰাজকুমাৰ তাঁতী ঘৰ নং : ৯২ বয়স : 42 লিঙ্গ : মহিলা	FVC1514325 ফটো উপলব্ধ	539 নাম : পুনম তালুকদাৰ পিতাৰ নাম: মনু তালুকদাৰ ঘৰ নং : 96 বয়স : 20 লিঙ্গ : মহিলা	LES0105254 ফটো উপলব্ধ	540 নাম : দিপা কোজোৰ স্বামীৰ নাম: খিৰিচ কোজোৰ ঘৰ নং : 145 বয়স : 38 লিঙ্গ : মহিলা	FVC1353622 ফটো উপলব্ধ
#2 541 নাম : আলবিনা এক্সা স্বামীৰ নাম: বিস্তৰ উৰাং ঘৰ নং : ২১১ বয়স : 36 লিঙ্গ : মহিলা	FVC1514347 ফটো উপলব্ধ	542 নাম : শান্তী চবৰ স্বামীৰ নাম: লচমন তাঁতী ঘৰ নং : ৩১৪ বয়স : 36 লিঙ্গ : মহিলা	FVC0008854 ফটো উপলব্ধ	E 543 নাম : বাবুল তালুকদাৰ পিতাৰ নাম: সৰ্বো ঘৰ নং : ৩১৮ বয়স : 65 লিঙ্গ : পুৰুষ	FVC1514392 ফটো উপলব্ধ
544 নাম : পুষ্পা তালুকদাৰ স্বামীৰ নাম: বাবুল ঘৰ নং : ৩১৮ বয়স : 60 লিঙ্গ : মহিলা	FVC1514405 ফটো উপলব্ধ	545 নাম : বিক্রম তালোকদাৰ পিতাৰ নাম: বাবুল তালুকদাৰ ঘৰ নং : 318 বয়স : 31 লিঙ্গ : পুৰুষ	FVC4617023 ফটো উপলব্ধ	E 546 নাম : ফাগু কৰ্মকাৰ পিতাৰ নাম: মাংৰা মাংৰা ঘৰ নং : ৩১৯ বয়স : 48 লিঙ্গ : পুৰুষ	FVC1514416 ফটো উপলব্ধ
547 নাম : শঙ্কৰা কৰ্মকাৰ পিতাৰ নাম: মাংৰা মাংৰা ঘৰ নং : ৩১৯ বয়স : 38 লিঙ্গ : পুৰুষ	FVC1514438 ফটো উপলব্ধ	548 নাম : চমৰা খাৰিয়া পিতাৰ নাম: সন্যাসী ঘৰ নং : ৩২০ বয়স : 45 লিঙ্গ : পুৰুষ	FVC1514461 ফটো উপলব্ধ	549 নাম : চুহাগী খাৰিয়া স্বামীৰ নাম: চমৰা ঘৰ নং : ৩২০ বয়স : 39 লিঙ্গ : মহিলা	FVC1514472 ফটো উপলব্ধ
550 নাম : চিবু চাহ স্বামীৰ নাম: গোপী ঘৰ নং : ৩২৩ বয়স : 48 লিঙ্গ : মহিলা	FVC1514483 ফটো উপলব্ধ	551 নাম : ৰেন কোঁৱৰ স্বামীৰ নাম: প্ৰনব ঘৰ নং : ৩২৩ক বয়স : 65 লিঙ্গ : মহিলা	FVC1514494 ফটো উপলব্ধ	552 নাম : চমৰা সোনাৰ পিতাৰ নাম: ৰূপধৰ ঘৰ নং : ৩২৪ বয়স : 68 লিঙ্গ : পুৰুষ	FVC1514507 ফটো উপলব্ধ
553 নাম : দিপক সোনাৰ পিতাৰ নাম: চমৰা ঘৰ নং : ৩২৪ বয়স : 39 লিঙ্গ : পুৰুষ	FVC1514518 ফটো উপলব্ধ	554 নাম : মনু তালুকদাৰ পিতাৰ নাম: বাবুল ঘৰ নং : ৩২৪ক বয়স : 44 লিঙ্গ : পুৰুষ	FVC1514529 ফটো উপলব্ধ	555 নাম : চুক্র খাৰিয়া পিতাৰ নাম: গুলথু ঘৰ নং : ৩২৪খ বয়স : 40 লিঙ্গ : পুৰুষ	FVC1514541 ফটো উপলব্ধ
556 নাম : জুলী তালুকদাৰ স্বামীৰ নাম: মনু ঘৰ নং : ৩২৪ক বয়স : 39 লিঙ্গ : মহিলা	FVC1514530 ফটো উপলব্ধ	557 নাম : গীতা প্ৰজা স্বামীৰ নাম: জগু ঘৰ নং : 325 বয়স : 39 লিঙ্গ : মহিলা	FVC0538140 ফটো উপলব্ধ	558 নাম : দিপক প্ৰজা পিতাৰ নাম: বল প্ৰজা ঘৰ নং : 325 বয়স : 38 লিঙ্গ : পুৰুষ	FVC0294694 ফটো উপলব্ধ
E 559 নাম : দুলাৰী প্ৰজা স্বামীৰ নাম: বল ঘৰ নং : ৩২৬ বয়স : 79 লিঙ্গ : মহিলা	FVC1514552 ফটো উপলব্ধ	560 নাম : চুৰেন প্ৰজা পিতাৰ নাম: বল ঘৰ নং : ৩২৬ বয়স : 49 লিঙ্গ : পুৰুষ	FVC0008855 ফটো উপলব্ধ	561 নাম : জগু প্ৰজা পিতাৰ নাম: বল ঘৰ নং : ৩২৬ বয়স : 42 লিঙ্গ : পুৰুষ	FVC0008856 ফটো উপলব্ধ



562	FVC1514574	ফটো উপলব্ধ	নাম : স্পনা প্রজা স্বামীৰ নাম : চুৰেন ঘৰ নং : 326 বয়স : 40 লিঙ্গ : মহিলা
563	FVC1362821	ফটো উপলব্ধ	নাম : গিতা টোপান পিতাৰ নাম : আত্মা টোপান ঘৰ নং : 326 বয়স : 28 লিঙ্গ : মহিলা
564	FVC1362953	ফটো উপলব্ধ	নাম : সুনীল টোপো পিতাৰ নাম : আত্মা টোপো ঘৰ নং : 326 বয়স : 25 লিঙ্গ : পুৰুষ
E 565	FVC1514596	ফটো উপলব্ধ	নাম : কামি তপু স্বামীৰ নাম : আত্মা ঘৰ নং : 328 বয়স : 67 লিঙ্গ : মহিলা
566	FVC4620845	ফটো উপলব্ধ	নাম : বুপোশী মুণ্ডা স্বামীৰ নাম : আমুচ মুণ্ডা ঘৰ নং : 328 বয়স : 41 লিঙ্গ : মহিলা
567	FVC0299313	ফটো উপলব্ধ	নাম : জিনা তপু স্বামীৰ নাম : বাজু তপু ঘৰ নং : 328 বয়স : 35 লিঙ্গ : মহিলা
568	FVC0283523	ফটো উপলব্ধ	নাম : পিতৰ তপু পিতাৰ নাম : আত্মা তপু ঘৰ নং : 328 বয়স : 32 লিঙ্গ : পুৰুষ
569	FVC4620852	ফটো উপলব্ধ	নাম : বাজু তপু পিতাৰ নাম : আত্মা তপু ঘৰ নং : 328 বয়স : 31 লিঙ্গ : পুৰুষ
570	FVC0299271	ফটো উপলব্ধ	নাম : শুকন্তলা টপু স্বামীৰ নাম : পিটৰ টপু ঘৰ নং : 328 বয়স : 25 লিঙ্গ : মহিলা
571	FVC0008858	ফটো উপলব্ধ	নাম : বুনী তপু পিতাৰ নাম : আত্মা ঘৰ নং : 328 বয়স : 43 লিঙ্গ : পুৰুষ
572	FVC1514610	ফটো উপলব্ধ	নাম : থাপা তপু স্বামীৰ নাম : বুনী ঘৰ নং : 328 বয়স : 42 লিঙ্গ : মহিলা
573	FVC0008860	ফটো উপলব্ধ	নাম : আগেতা তপু স্বামীৰ নাম : আলাবিচ ঘৰ নং : 328 বয়স : 60 লিঙ্গ : মহিলা
E 574	FVC0008861	ফটো উপলব্ধ	নাম : বাফেল মুণ্ডা পিতাৰ নাম : আমুচ ঘৰ নং : 328 বয়স : 65 লিঙ্গ : পুৰুষ
575	FVC0008862	ফটো উপলব্ধ	নাম : দেবাৰী মুণ্ডা স্বামীৰ নাম : বাফেল ঘৰ নং : 328 বয়স : 60 লিঙ্গ : মহিলা
576	FVC0008863	ফটো উপলব্ধ	নাম : আমুচ মুণ্ডা পিতাৰ নাম : বাফেল ঘৰ নং : 328 বয়স : 43 লিঙ্গ : পুৰুষ
577	FVC0008864	ফটো উপলব্ধ	নাম : মিনা মুণ্ডা পিতাৰ নাম : বাফেল ঘৰ নং : 328 বয়স : 40 লিঙ্গ : মহিলা
578	FVC0008865	ফটো উপলব্ধ	নাম : ৰুপছী মুণ্ডা স্বামীৰ নাম : আমুচ ঘৰ নং : 328 বয়স : 39 লিঙ্গ : মহিলা
E 579	FVC0008866	ফটো উপলব্ধ	নাম : মাৰথা মুণ্ডা পিতাৰ নাম : বাফেল ঘৰ নং : 328 বয়স : 38 লিঙ্গ : মহিলা
580	FVC0008867	ফটো উপলব্ধ	নাম : আমুচ মুণ্ডা পিতাৰ নাম : আভিৰাম ঘৰ নং : 328 বয়স : 78 লিঙ্গ : পুৰুষ
E 581	FVC1514723	ফটো উপলব্ধ	নাম : মাগদালী মুণ্ডা স্বামীৰ নাম : আমুচ ঘৰ নং : 328 বয়স : 70 লিঙ্গ : মহিলা
582	FVC0008868	ফটো উপলব্ধ	নাম : ইস্তিফান মুণ্ডা পিতাৰ নাম : আমুচ ঘৰ নং : 328 বয়স : 60 লিঙ্গ : পুৰুষ
583	FVC0008869	ফটো উপলব্ধ	নাম : শান্তি মুণ্ডা স্বামীৰ নাম : ইস্তিফান ঘৰ নং : 328 বয়স : 58 লিঙ্গ : মহিলা
584	FVC0008870	ফটো উপলব্ধ	নাম : আলিযুচ মুণ্ডা পিতাৰ নাম : আমুচ ঘৰ নং : 328 বয়স : 58 লিঙ্গ : পুৰুষ
E 585	FVC0008872	ফটো উপলব্ধ	নাম : বাদু প্রজা পিতাৰ নাম : কান্দুৰু ঘৰ নং : 328 বয়স : 62 লিঙ্গ : পুৰুষ
586	FVC0008873	ফটো উপলব্ধ	নাম : ৰুকমিনি প্রজা পিতাৰ নাম : বাদু ঘৰ নং : 328 বয়স : 38 লিঙ্গ : মহিলা
587	FVC0299644	ফটো উপলব্ধ	নাম : অবিনাশ প্রজা পিতাৰ নাম : বাধু প্রজা ঘৰ নং : 331 বয়স : 35 লিঙ্গ : পুৰুষ
588	FVC4621017	ফটো উপলব্ধ	নাম : সেবেনু পৰজা পিতাৰ নাম : কান্দুৰু পৰজা ঘৰ নং : 332 বয়স : 65 লিঙ্গ : পুৰুষ
589	FVC0008874	ফটো উপলব্ধ	নাম : চেবেন প্রজা পিতাৰ নাম : কান্দুৰু ঘৰ নং : 328 বয়স : 60 লিঙ্গ : পুৰুষ
590	FVC0008875	ফটো উপলব্ধ	নাম : শকুনতলা প্রজা স্বামীৰ নাম : চেবেন ঘৰ নং : 328 বয়স : 58 লিঙ্গ : মহিলা
591	FVC0452904	ফটো উপলব্ধ	নাম : সোনামনি প্রজা স্বামীৰ নাম : ৰন্ত ঘৰ নং : 332 বয়স : 38 লিঙ্গ : মহিলা



#2 592 নাম : পিয়চ প্রজা পিতাৰ নাম: মণ্ড প্রজা ঘৰ নং : ৩৩২গ বয়স : 35 লিঙ্গ : পুৰুষ	FVC0294454	# 593 নাম : বীৰ্স প্রজা পিতাৰ নাম: মুঘ ঘৰ নং : ৩৩২খ বয়স : 35 লিঙ্গ : পুৰুষ	FVC0479097	# 594 নাম : ৰিতা প্রজা স্বামীৰ নাম: বীৰ্স ঘৰ নং : ৩৩২খ বয়স : 32 লিঙ্গ : মহিলা	FVC0479048
595 নাম : প্রদীপ প্রজা পিতাৰ নাম: চিবেন প্রজা ঘৰ নং : 332 বয়স : 30 লিঙ্গ : পুৰুষ	FVC0283580	596 নাম : মীনা প্রজা পিতাৰ নাম: মুণ্ড প্রজা ঘৰ নং : 332 বয়স : 30 লিঙ্গ : মহিলা	FVC1362888	597 নাম : বীনড পোৰ্জা পিতাৰ নাম: মণ্ড প্রজা ঘৰ নং : 332 বয়স : 28 লিঙ্গ : পুৰুষ	FVC0290593
598 নাম : ৰুক্মিণী প্রজা স্বামীৰ নাম: বিনোদ প্রজা ঘৰ নং : 332 বয়স : 26 লিঙ্গ : মহিলা	FVC1360304	599 নাম : মুকাশ পৰজা পিতাৰ নাম: সেবেন পৰজা ঘৰ নং : 332 বয়স : 24 লিঙ্গ : পুৰুষ	FVC4621025	E 600 নাম : কান্দৰু প্রজা পিতাৰ নাম: আচু ঘৰ নং : ৩৩২ক বয়স : 80 লিঙ্গ : পুৰুষ	FVC0008876
601 নাম : আম্ব প্রজা স্বামীৰ নাম: মণ্ড ঘৰ নং : ৩৩২ক বয়স : 61 লিঙ্গ : মহিলা	FVC1514858	E 602 নাম : মণ্ড প্রজা পিতাৰ নাম: কান্দৰু ঘৰ নং : ৩৩২ক বয়স : 60 লিঙ্গ : পুৰুষ	FVC0008877	603 নাম : আলবিনা মুণ্ডা স্বামীৰ নাম: জীতবাহন ঘৰ নং : ৩৩৪ক বয়স : 58 লিঙ্গ : মহিলা	FVC0008879
E 604 নাম : জহন মুণ্ডা পিতাৰ নাম: জীতবাহন ঘৰ নং : ৩৩৪ক বয়স : 40 লিঙ্গ : পুৰুষ	FVC0008880	605 নাম : হাচিনা মুণ্ডা স্বামীৰ নাম: জহন ঘৰ নং : ৩৩৪ক বয়স : 39 লিঙ্গ : মহিলা	FVC0008881	606 নাম : নাইমন মুণ্ডা পিতাৰ নাম: অভিৰাম ঘৰ নং : ৩৩৫ বয়স : 38 লিঙ্গ : পুৰুষ	FVC0008882
607 নাম : দেবজিত পায়েং পিতাৰ নাম: ৰহেশ্বৰ পায়েং ঘৰ নং : 382 বয়স : 26 লিঙ্গ : পুৰুষ	FVC4612271				



608	2	LES0126631	ফটো উপলব্ধ	নাম : বিজয় পতী অন্যান্য: অজয় পতী ঘৰ নং : ৪২৯ বয়স : 28 লিঙ্গ : পুৰুষ	609	2	LES0127092	ফটো উপলব্ধ	নাম : ববিনা কিষণ পিতাৰ নাম: পাণ্ডু কিষণ ঘৰ নং : ২১৮ বয়স : 30 লিঙ্গ : মহিলা	610	2	LES0127191	ফটো উপলব্ধ	নাম : মঞ্জু কিষণ স্বামীৰ নাম: বাবুল কিষণ ঘৰ নং : ২০৯ক বয়স : 30 লিঙ্গ : মহিলা
611	1	LES0138560	ফটো উপলব্ধ	নাম : জৰ্জ একা পিতাৰ নাম: পিউচ একা ঘৰ নং : ২৬৮ক বয়স : 19 লিঙ্গ : পুৰুষ	612	2	LES0139139	ফটো উপলব্ধ	নাম : চনিয়া কিষণ পিতাৰ নাম: বাচু কিষণ ঘৰ নং : ২০৯খ বয়স : 18 লিঙ্গ : মহিলা	613	1	LES0141176	ফটো উপলব্ধ	নাম : বশিা হাজৰিকা মৰান স্বামীৰ নাম: বিতুপন মৰান ঘৰ নং : ৩০৬ বয়স : 24 লিঙ্গ : মহিলা
614	1	LES0142786	ফটো উপলব্ধ	নাম : চুচিলা একা পিতাৰ নাম: পিউচ একা ঘৰ নং : ২৬৮ বয়স : 22 লিঙ্গ : মহিলা	615	1	LES0144667	ফটো উপলব্ধ	নাম : বিবিৰানী লুগুন মুড়া স্বামীৰ নাম: ববেট লুগুন মুড়া ঘৰ নং : ২৮৭ বয়স : 29 লিঙ্গ : মহিলা	616	1	LES0145201	ফটো উপলব্ধ	নাম : আঞ্জলিকা লাকড়া পিতাৰ নাম: লিনুছ একা ঘৰ নং : ২৮২গ বয়স : 21 লিঙ্গ : মহিলা
617	1	LES0146829	ফটো উপলব্ধ	নাম : জয়দীপ লাকড়া পিতাৰ নাম: লিনুছ লাকড়া ঘৰ নং : ২৮২গ বয়স : 18 লিঙ্গ : পুৰুষ	618	1	LES0147512	ফটো উপলব্ধ	নাম : চৰপিনা একা পিতাৰ নাম: পিউচ একা ঘৰ নং : ২৮৬ক বয়স : 27 লিঙ্গ : মহিলা	619	1	LES0148205	ফটো উপলব্ধ	নাম : জিবিতা একা পিতাৰ নাম: পিউচ একা ঘৰ নং : ২৬৮ক বয়স : 25 লিঙ্গ : মহিলা
620	1	LES0148577	ফটো উপলব্ধ	নাম : বিজেনা লাকড়া ওৰাং পিতাৰ নাম: মাৰ্ভাটিন লাকড়া ঘৰ নং : ২৭৯খ বয়স : 33 লিঙ্গ : মহিলা	621	1	LES0148593	ফটো উপলব্ধ	নাম : লক্ষ্যামনি কন্দ স্বামীৰ নাম: সুৰেছ কন্দ ঘৰ নং : ২৭৯ বয়স : 24 লিঙ্গ : মহিলা	622	1	LES0148809	ফটো উপলব্ধ	নাম : জ্যোতি লাকড়া উৰাং স্বামীৰ নাম: পাতৰিছ লাকড়া ঘৰ নং : ২৭৯ বয়স : 31 লিঙ্গ : মহিলা
623	1	LES0148874	ফটো উপলব্ধ	নাম : জ্যোতি চুৰেন পিতাৰ নাম: ৰাফেল চুৰেন ঘৰ নং : ২৮৫ বয়স : 28 লিঙ্গ : মহিলা	624	1	LES0149724	ফটো উপলব্ধ	নাম : পলাশ হাজৰিকা পিতাৰ নাম: ৰত্নেশ্বৰ হাজৰিকা ঘৰ নং : ১০ বয়স : 23 লিঙ্গ : পুৰুষ	625	1	LES0149740	ফটো উপলব্ধ	নাম : বিনতি কৰ্মকাৰ স্বামীৰ নাম: মঙ্গৰনাথ কৰ্মকাৰ ঘৰ নং : ৩০০ বয়স : 32 লিঙ্গ : মহিলা
626	1	LES0149898	ফটো উপলব্ধ	নাম : মঙ্গৰনাথ কৰ্মকাৰ পিতাৰ নাম: ৰাজেশ কৰ্মকাৰ ঘৰ নং : ৩০০ বয়স : 34 লিঙ্গ : পুৰুষ	627	2	LES0150805	ফটো উপলব্ধ	নাম : চুনিলা কিষণ পিতাৰ নাম: ধনু কিষণ ঘৰ নং : ২০৯ বয়স : 28 লিঙ্গ : পুৰুষ	628	1	LES0151175	ফটো উপলব্ধ	নাম : গায়ত্ৰী হাজৰিকা মাতৃৰ নাম: কুঞ্জলতা হাজৰিকা ঘৰ নং : ১০ বয়স : 19 লিঙ্গ : মহিলা
629	1	LES0151324	ফটো উপলব্ধ	নাম : মনোজ মৰাণ মাতৃৰ নাম: দমতি মৰাণ ঘৰ নং : ৩০৯ বয়স : 27 লিঙ্গ : পুৰুষ	630	1	LES0151340	ফটো উপলব্ধ	নাম : পাপু মৰাণ মাতৃৰ নাম: দমনটি মৰাণ ঘৰ নং : ৩০৯ বয়স : 21 লিঙ্গ : পুৰুষ	631	1	LES0158410	ফটো উপলব্ধ	নাম : আৰনেষ্ঠ একা পিতাৰ নাম: পিউচ একা ঘৰ নং : ২৬৯ বয়স : 22 লিঙ্গ : পুৰুষ
632	2	LES0159517	ফটো উপলব্ধ	নাম : বেৰনিকা উৰাং পিতাৰ নাম: জেৰেল উৰাং ঘৰ নং : ২২০ বয়স : 20 লিঙ্গ : মহিলা	633	2	LES0159566	ফটো উপলব্ধ	নাম : জিৰগা কিষণ পিতাৰ নাম: পাণ্ডু চুকু ঘৰ নং : ২১৮ বয়স : 22 লিঙ্গ : পুৰুষ	634	2	LES0159624	ফটো উপলব্ধ	নাম : জ্যোতি লাকড়া পিতাৰ নাম: চুৰেচ গড় ঘৰ নং : ১৮৯ বয়স : 26 লিঙ্গ : মহিলা
635	2	LES0159889	ফটো উপলব্ধ	নাম : অনজ ভক্তা পিতাৰ নাম: চন্দ্ৰ ভক্তা ঘৰ নং : ১৯১ বয়স : 24 লিঙ্গ : পুৰুষ	636	3	LES0160515	ফটো উপলব্ধ	নাম : জয়দীপ তাঁতী মাতৃৰ নাম: আনন্দ তাচিয়া ঘৰ নং : ২৫২ক বয়স : 24 লিঙ্গ : পুৰুষ	637	1	LES0161273	ফটো উপলব্ধ	নাম : বীতা একা পিতাৰ নাম: চামেল একা ঘৰ নং : ২৮৬ বয়স : 20 লিঙ্গ : মহিলা



638	2	LES0162511	নাম : বিজিনা কিষণ পিতাৰ নাম: অৰ্জুন কিষণ ঘৰ নং : ২১৯ক বয়স : 18 লিঙ্গ : মহিলা	ফটো উপলব্ধ	639	2	LES0162677	নাম : বিনিতা উৰাং স্বামীৰ নাম: দমনীক উৰাং ঘৰ নং : ২১৫ বয়স : 35 লিঙ্গ : মহিলা	ফটো উপলব্ধ	640	2	LES0162685	নাম : অনৰূপা মাৰকশ স্বামীৰ নাম: আলবেট উৰাং ঘৰ নং : ২২০ বয়স : 45 লিঙ্গ : মহিলা	ফটো উপলব্ধ
641	2	LES0164251	নাম : বলৰাম কিষণ পিতাৰ নাম: বিনু কিষণ ঘৰ নং : ২০৯গ বয়স : 22 লিঙ্গ : পুৰুষ	ফটো উপলব্ধ	642	2	LES0164418	নাম : চুৰটনী ভক্তা অন্যান্য: ফুলকুমাৰী ভক্তা ঘৰ নং : ২২৬ক বয়স : 36 লিঙ্গ : মহিলা	ফটো উপলব্ধ	643	2	LES0164574	নাম : লাজনী ভক্তা অন্যান্য: ফুলকুমাৰী ভক্তা ঘৰ নং : ২২৬ক বয়স : 19 লিঙ্গ : মহিলা	ফটো উপলব্ধ
644	1	LES0164665	নাম : অঞ্জলি বৰাইক স্বামীৰ নাম: অৰ্জুন বৰাইক ঘৰ নং : ২৮৮ বয়স : 34 লিঙ্গ : মহিলা	ফটো উপলব্ধ	645	1	LES0164731	নাম : বাৰ্জেশা মুড়া পিতাৰ নাম: শংকৰ মুড়া ঘৰ নং : ২৭১ বয়স : 37 লিঙ্গ : পুৰুষ	ফটো উপলব্ধ	646	1	LES0165324	নাম : পুনাৰ্ম লাকড়া স্বামীৰ নাম: আলেকজান্দাৰ লাকড়া ঘৰ নং : ২৮২খ বয়স : 33 লিঙ্গ : মহিলা	ফটো উপলব্ধ
647	1	LES0165787	নাম : চৰপিনা ধানৱাৰ পিতাৰ নাম: কছতানটিন মিঞ্জ ঘৰ নং : ২৮৪ বয়স : 34 লিঙ্গ : মহিলা	ফটো উপলব্ধ	648	1	LES0165829	নাম : আলফচ ধানোৱাৰ পিতাৰ নাম: বেঞ্জামিন ধানোৱাৰ ঘৰ নং : ২৮৪ বয়স : 36 লিঙ্গ : পুৰুষ	ফটো উপলব্ধ	649	1	LES0165902	নাম : ইলিজাবেট টিকী পিতাৰ নাম: লৰেনটুচ টিকী ঘৰ নং : ৭৪৬ বয়স : 44 লিঙ্গ : মহিলা	ফটো উপলব্ধ
650	1	LES0165928	নাম : ববিন উৰাং পিতাৰ নাম: হিজণুচ উৰাং ঘৰ নং : ২৮৩ বয়স : 36 লিঙ্গ : পুৰুষ	ফটো উপলব্ধ	651	1	LES0165969	নাম : গীতাজলী ধানোৱাৰ মাতৃৰ নাম: তেৰছা ধানোৱাৰ ঘৰ নং : ২৮৪ বয়স : 29 লিঙ্গ : মহিলা	ফটো উপলব্ধ	652	1	LES0166025	নাম : বেবেকা তিকী স্বামীৰ নাম: ৰাজু উৰাং ঘৰ নং : ২৯৮ বয়স : 31 লিঙ্গ : মহিলা	ফটো উপলব্ধ
653	1	LES0166579	নাম : চুমি উৰাং পিতাৰ নাম: ফ্ৰানচিচ ধান ঘৰ নং : ২৭২ বয়স : 36 লিঙ্গ : মহিলা	ফটো উপলব্ধ	654	1	LES0166942	নাম : চঞ্জয় কন্দ পিতাৰ নাম: দিলিপ কন্দ ঘৰ নং : ২৭৯ বয়স : 31 লিঙ্গ : পুৰুষ	ফটো উপলব্ধ	655	1	LES0167478	নাম : তেৰেছা একা স্বামীৰ নাম: অলেকচুচ একা ঘৰ নং : ২৬৮ বয়স : 34 লিঙ্গ : মহিলা	ফটো উপলব্ধ
656	1	LES0167544	নাম : দেব কিষণ পিতাৰ নাম: মিলকুচ কিষণ ঘৰ নং : ২১৮ক বয়স : 24 লিঙ্গ : পুৰুষ	ফটো উপলব্ধ	657	3	LES0169722	নাম : ববী তাঁতী স্বামীৰ নাম: সাগৰ তাঁতী ঘৰ নং : ৪৩ বয়স : 23 লিঙ্গ : মহিলা	ফটো উপলব্ধ	658	2	LES0179259	নাম : মিলকুছ ভক্তা মাতৃৰ নাম: ফুলকুমাৰী ভক্তা ঘৰ নং : ২২৬ক বয়স : 43 লিঙ্গ : পুৰুষ	ফটো উপলব্ধ
659	2	LES0179317	নাম : পদ্মা ভক্তা অন্যান্য: ফুলকুমাৰী ভক্তা ঘৰ নং : ২২৬ক বয়স : 20 লিঙ্গ : পুৰুষ	ফটো উপলব্ধ	660	4	LES0181578	নাম : কপা মুণ্ডা পিতাৰ নাম: অলীউচ মুণ্ডা ঘৰ নং : 330 বয়স : 20 লিঙ্গ : মহিলা	ফটো উপলব্ধ	661	4	LES0187872	নাম : ৰূপালী প্ৰজা পিতাৰ নাম: চিবেন প্ৰজা ঘৰ নং : ৩৩৩ বয়স : 25 লিঙ্গ : মহিলা	ফটো উপলব্ধ
662	4	LES0187948	নাম : ৰুমা প্ৰজা পিতাৰ নাম: চিবেন প্ৰজা ঘৰ নং : ৩৩২ বয়স : 28 লিঙ্গ : মহিলা	ফটো উপলব্ধ	663	4	LES0188037	নাম : বিপেন প্ৰজা পিতাৰ নাম: চিবেন প্ৰজা ঘৰ নং : ৩৩২ বয়স : 26 লিঙ্গ : পুৰুষ	ফটো উপলব্ধ	664	1	LES0188102	নাম : চুনিতা মিঞ্জ পিতাৰ নাম: লুইচ মিঞ্জ ঘৰ নং : ২৮২খ বয়স : 23 লিঙ্গ : মহিলা	ফটো উপলব্ধ
665	1	LES0188318	নাম : চাৰিতা টপ্প পিতাৰ নাম: জতৰু কৰ্মকাৰ ঘৰ নং : ২৯৬ বয়স : 35 লিঙ্গ : মহিলা	ফটো উপলব্ধ	666	1	LES0188433	নাম : ফিলিপ কন্দ পিতাৰ নাম: দিলিপ কন্দ ঘৰ নং : ২৭৯ বয়স : 19 লিঙ্গ : পুৰুষ	ফটো উপলব্ধ	667	1	LES0188656	নাম : আছিচ তিকী পিতাৰ নাম: জনী তিকী ঘৰ নং : ২৮৯ক বয়স : 20 লিঙ্গ : পুৰুষ	ফটো উপলব্ধ



668	1	LES0188672
নাম : চাবিৰ টপ্প পিতাৰ নাম: ৰাজেছ টপ্প ঘৰ নং : ২৮৩ বয়স : 18 লিঙ্গ : পুৰুষ		
ফটো উপলব্ধ		

669	1	LES0188987
নাম : চুনিল গৌৱালা মাতৃৰ নাম: মাৰিয়াম গৌৱালা ঘৰ নং : ২৮০ক বয়স : 22 লিঙ্গ : পুৰুষ		
ফটো উপলব্ধ		

670	2	LES0190652
নাম : জহান কাৰা মাতৃৰ নাম: মৃত গৰতি উৰাং ঘৰ নং : ২১৬ বয়স : 31 লিঙ্গ : পুৰুষ		
ফটো উপলব্ধ		

671	2	LES0190678
নাম : সংগীতা কাৰা মাতৃৰ নাম: মৃত গৰতি উৰাং ঘৰ নং : ২১৬ বয়স : 28 লিঙ্গ : মহিলা		
ফটো উপলব্ধ		

672	1	LES0190785
নাম : পিংকী ত্ৰিকী স্বামীৰ নাম: লুইচ উৰাং ঘৰ নং : ১২১ বয়স : 27 লিঙ্গ : মহিলা		
ফটো উপলব্ধ		

673	1	LES0190819
নাম : বিছাল গৌৱালা মাতৃৰ নাম: মাৰিয়াম গৌৱালা ঘৰ নং : ২৮০ক বয়স : 19 লিঙ্গ : পুৰুষ		
ফটো উপলব্ধ		

674	1	LES0191494
নাম : ৰহিত গৌৱালা মাতৃৰ নাম: মাৰিয়াম গৌৱালা ঘৰ নং : ২৮০ক বয়স : 18 লিঙ্গ : পুৰুষ		
ফটো উপলব্ধ		

675	1	LES0192021
নাম : ৰুপিনা কন্দ স্বামীৰ নাম: বিজয় কন্দ ঘৰ নং : ২৭৯ বয়স : 35 লিঙ্গ : মহিলা		
ফটো উপলব্ধ		

676	2	LES0192906
নাম : চুলেমান লাকড়া পিতাৰ নাম: জেৰেল উৰাং ঘৰ নং : ২২০ বয়স : 27 লিঙ্গ : পুৰুষ		
ফটো উপলব্ধ		

677	1	LES0194134
নাম : মাৰিয়ানা মিঞ্জ পিতাৰ নাম: খাদিউচ মিঞ্জ ঘৰ নং : ২৮৪গ বয়স : 21 লিঙ্গ : মহিলা		
ফটো উপলব্ধ		

678	1	LES0196188
নাম : মনিকা পুতী পিতাৰ নাম: কষ্টানটিন মিঞ্জ ঘৰ নং : ২৮৪ক বয়স : 35 লিঙ্গ : মহিলা		
ফটো উপলব্ধ		

679	3	LES0197061
নাম : জয়মাতা কন্দ পিতাৰ নাম: বৃধু তাতী ঘৰ নং : ২৬৪ বয়স : 21 লিঙ্গ : মহিলা		
ফটো উপলব্ধ		



680	3	LES0201236
নাম : প্রদীপ লাক্ৰা পিতাৰ নাম: মিস্কেল লাক্ৰা ঘৰ নং : 038 বয়স : 29 লিঙ্গ : পুৰুষ		
ফটো উপলব্ধ		

681	1	LES0202317
নাম : অনালিচা মিঞ্জ স্বামীৰ নাম: লুইচ মিঞ্জ ঘৰ নং : ১৫৪ বয়স : 29 লিঙ্গ : মহিলা		
ফটো উপলব্ধ		

682	4	LES0202820
নাম : কৰিলা প্রজা স্বামীৰ নাম: দিপক প্রজা ঘৰ নং : ৩২৫ বয়স : 36 লিঙ্গ : মহিলা		
ফটো উপলব্ধ		

683	2	LES0202796
নাম : বমেছ তাঁতী পিতাৰ নাম: মৃত চানা তাঁতী ঘৰ নং : ১৩২ বয়স : 52 লিঙ্গ : পুৰুষ		
ফটো উপলব্ধ		

684	1	LES0203083
নাম : হেলেনা একা স্বামীৰ নাম: লেওনাথ একা ঘৰ নং : ২৬৮ বয়স : 37 লিঙ্গ : মহিলা		
ফটো উপলব্ধ		

685	2	LES0203547
নাম : মাথে তাঁতী স্বামীৰ নাম: মৃত চানা তাঁতী ঘৰ নং : ১৩২ বয়স : 77 লিঙ্গ : মহিলা		
ফটো উপলব্ধ		

686	3	LES0206771
নাম : নাজাৰিউশ ইন্দুবাৰ পিতাৰ নাম: বুৰাশ ইন্দুবাৰ ঘৰ নং : 22 বয়স : 29 লিঙ্গ : পুৰুষ		
ফটো উপলব্ধ		

687	2	CCY0386003
নাম : মৌসমী সোনা পিতাৰ নাম: মানুৰেল সোনা ঘৰ নং : 250 বয়স : 28 লিঙ্গ : মহিলা		
ফটো উপলব্ধ		

688	2	CCY0298737
নাম : আপেৰিকা মিঞ্জ পিতাৰ নাম: জুৰেল মিঞ্জ ঘৰ নং : 222 বয়স : 27 লিঙ্গ : মহিলা		
ফটো উপলব্ধ		

689	2	LES0210674
নাম : উষা কিষাণ স্বামীৰ নাম: জেলা কিষাণ ঘৰ নং : ২১৮ বয়স : 42 লিঙ্গ : মহিলা		
ফটো উপলব্ধ		

690	2	LES0210682
নাম : চুমিত্ৰা ভক্তা পিতাৰ নাম: তুলসী ভক্তা ঘৰ নং : ১৯৩ বয়স : 24 লিঙ্গ : মহিলা		
ফটো উপলব্ধ		

ভোটাৰৰ সাৰাংশ

A) ভোটাৰৰ সংখ্যা

	তালিকাৰ প্ৰকাৰ	তালিকাৰ চিনাক্তকৰণ	ভোটাৰৰ সংখ্যা							
			পুৰুষ	মহিলা	৩য় লিঙ্গ	মুঠ				
I	মূল তালিকা	মূল তালিকা	বিশেষ সংশোধন, 2026 চনৰ পূৰ্বৰ 2025 চনৰ মূল তালিকাৰ লগত থকা সংযোজন সমূহ একত্ৰিতকৰণ কৰা তালিকা।				319	288	0	607
II	যোগ তালিকা	পৰিপূৰক 1	বিশেষ সংক্ষিপ্ত সংশোধন, 2026				29	43	0	72
		পৰিপূৰক 2	অনবিচ্ছিন্ন সংশোধন 2026				3	8	0	11
			মুঠ				32	51	0	83
III	বিয়োজন তালিকা	পৰিপূৰক 1	বিশেষ সংক্ষিপ্ত সংশোধন, 2026				44	40	0	84
		পৰিপূৰক 2	অনবিচ্ছিন্ন সংশোধন 2026				2	0	0	2
			মুঠ				46	40	0	86
IV	লিংগ ক্ষেত্ৰত পৰিবৰ্তনৰ বাবে পাৰ্থক্য					0	0	0	0	
এই সংশোধনৰ পিছত ভোটাৰ তালিকাত ভোটাৰৰ মুঠ সংখ্যা (I+II-III+IV)						305	299	0	604	

B) শুধৰনীৰ সংখ্যা

তালিকাৰ প্ৰকাৰ	তালিকাৰ চিনাক্তকৰণ	শুধৰনীৰ সংখ্যা
পৰিপূৰক 1	বিশেষ সংক্ষিপ্ত সংশোধন, 2026	42
পৰিপূৰক 2	অনবিচ্ছিন্ন সংশোধন 2026	7
	মুঠ	49

নিৰ্বাচক পঞ্জীয়ন বিষয়াৰ স্বাক্ষৰ

E-মৃত, S-স্থানান্তৰিত/ বাসস্থান পৰিবৰ্তন, R-প্ৰতিলিপি, M-নিখোজ, Q-অযোগ্য