



## ভোটাৰ তালিকা 2026 S03 অসম

বিধানসভা সমষ্টিৰ নম্বৰ, নাম আৰু সংৰক্ষণৰ স্থিতি : 85 - মাকুম (সাধাৰণ)		খণ্ড নং : 174																			
এই বিধানসভা সমষ্টিত কোন সংসদীয় সমষ্টিৰ অন্তৰ্গত তাৰ নম্বৰ, নাম আৰু সংৰক্ষণ স্থিতি : 13 - ডিব্ৰুগড় (সাধাৰণ)																					
1. সংশোধনৰ বিৱৰণ																					
সংশোধনৰ বছৰ	2026	তালিকাৰ চিনাক্তকৰণ																			
ভিত্তি তাৰিখ	01-04-2026	বিশেষ সংশোধন, 2026 চনৰ পূৰ্বৰ 2025 চনৰ মূল তালিকাৰ লগত থকা সংযোজন সমূহ একত্ৰিতকৰণ কৰা তালিকা।																			
সংশোধনৰ প্ৰকাৰ	বিশেষ সংশোধন 2026																				
প্ৰকাশনৰ তাৰিখ	23-03-2026																				
2. খণ্ড আৰু ভোটগ্ৰহন কেন্দ্ৰৰ বিৱৰণ																					
খণ্ডৰ অন্তৰ্গত এলেকা সমূহৰ নম্বৰ আৰু নাম																					
1-টেঙাপানী গাঁও		<table border="1" style="width: 100%; border-collapse: collapse;"> <tr> <td>মূল চহৰ/গাওঁ</td> <td>: ধূলীজান গাওঁ</td> </tr> <tr> <td>ৱাৰ্ড নং</td> <td>:</td> </tr> <tr> <td>ডাকঘৰ</td> <td>: মাকুম জংচন</td> </tr> <tr> <td>পুলিচ থানা</td> <td>: মাকুম</td> </tr> <tr> <td>ব্লক</td> <td>: মাকুম</td> </tr> <tr> <td>ৰাজহ চক্ৰ</td> <td>: তিনিচুকীয়া</td> </tr> <tr> <td>জিলা</td> <td>: তিনিচুকীয়া</td> </tr> <tr> <td>পিনকোড</td> <td>: 786170</td> </tr> </table>				মূল চহৰ/গাওঁ	: ধূলীজান গাওঁ	ৱাৰ্ড নং	:	ডাকঘৰ	: মাকুম জংচন	পুলিচ থানা	: মাকুম	ব্লক	: মাকুম	ৰাজহ চক্ৰ	: তিনিচুকীয়া	জিলা	: তিনিচুকীয়া	পিনকোড	: 786170
মূল চহৰ/গাওঁ	: ধূলীজান গাওঁ																				
ৱাৰ্ড নং	:																				
ডাকঘৰ	: মাকুম জংচন																				
পুলিচ থানা	: মাকুম																				
ব্লক	: মাকুম																				
ৰাজহ চক্ৰ	: তিনিচুকীয়া																				
জিলা	: তিনিচুকীয়া																				
পিনকোড	: 786170																				
3. ভোটগ্ৰহন কেন্দ্ৰৰ বিৱৰণ																					
ভোটগ্ৰহন কেন্দ্ৰৰ নম্বৰ আৰু নাম :		ভোটগ্ৰহন কেন্দ্ৰৰ প্ৰকাৰ (পুৰুষ/মহিলা/সাধাৰণ)		সাধাৰণ																	
174 - টেঙাপানী এল.পি. স্কুল (সোঁ)		খণ্ডৰ অন্তৰ্গত সহায়ক ভোটগ্ৰহন কেন্দ্ৰৰ সংখ্যা :		0																	
ভোটগ্ৰহন কেন্দ্ৰৰ ঠিকনা :																					
টেঙাপানী প্ৰাঃ বিদ্যালয়, কোঠালি নং ১, টেঙাপানী গাঁও, ডাকঘৰ- মাকুম, থানা-মাকুম, জিলা- তিনিচুকীয়া পিন- ৭৮৬১৭০																					
4. ভোটাৰৰ সংখ্যা																					
আৰম্ভনি ক্ৰমিক নং	শেষ ক্ৰমিক নং	মুঠ ভোটাৰ																			
		পুৰুষ	মহিলা	৩য় লিঙ্গ	মুঠ																
1	819	406	405	0	811																

নিৰ্বাচক পঞ্জীয়ন বিষয়াৰ স্বাক্ষৰ

Nazri Naksha



Google Map View

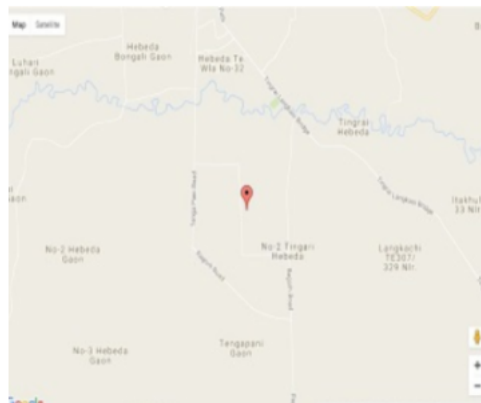

Polling Station Building Front View



ভোটগ্ৰহন কেন্দ্ৰৰ সন্মুখৰ দৃশ্য



Cad View

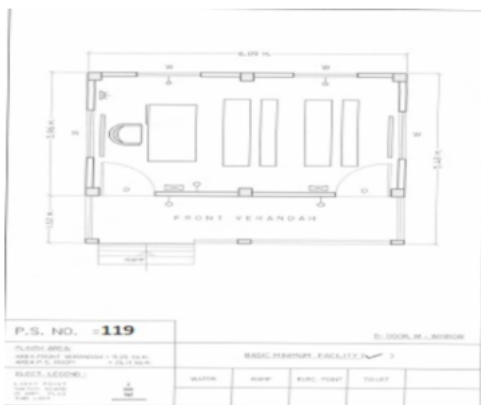

Key MAP View

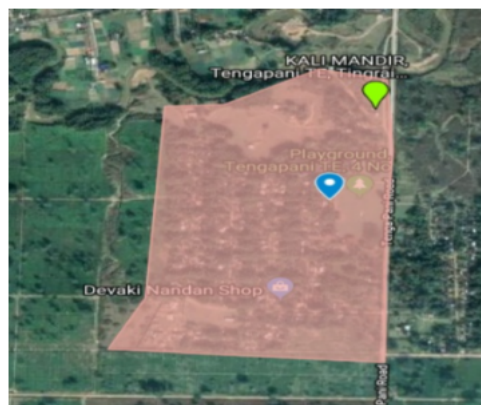



1 নাম : লক্ষী প্রধান স্বামীৰ নাম: কিৰন প্রধান ঘৰ নং : 1 বয়স : 35 লিঙ্গ : মহিলা	CZH0510537 ফটো উপলব্ধ	2 নাম : সাবিত্ৰী গড় স্বামীৰ নাম: চুহিত গড় ঘৰ নং : 3 বয়স : 54 লিঙ্গ : মহিলা	CZH1184572 ফটো উপলব্ধ	3 নাম : কলপোনা বৰাইট স্বামীৰ নাম: বিজয়ু বৰাইট ঘৰ নং : 4 নং লাইন বয়স : 37 লিঙ্গ : মহিলা	CZH0495960 ফটো উপলব্ধ
4 নাম : চহন গড় পিতাৰ নাম: চেমগড় ঘৰ নং : 9 বয়স : 54 লিঙ্গ : পুৰুষ	CZH1184594 ফটো উপলব্ধ	5 নাম : জানকী গড় পিতাৰ নাম: চেমগড় ঘৰ নং : 9 বয়স : 49 লিঙ্গ : পুৰুষ	CZH1184607 ফটো উপলব্ধ	6 নাম : শ্যাম গড় পিতাৰ নাম: চুকৰাম গড় ঘৰ নং : 7 বয়স : 30 লিঙ্গ : পুৰুষ	CZH0264770 ফটো উপলব্ধ
7 নাম : মানসিংহ গড় পিতাৰ নাম: সহন গড় ঘৰ নং : 7 বয়স : 29 লিঙ্গ : পুৰুষ	CZH1384908 ফটো উপলব্ধ	8 নাম : পৰ্ণিমা গড় পিতাৰ নাম: অম্বৰসিং গড় ঘৰ নং : 7 বয়স : 26 লিঙ্গ : মহিলা	CRX0209221 ফটো উপলব্ধ	9 নাম : প্ৰেমলাল গড় পিতাৰ নাম: সহন গড় ঘৰ নং : 7 বয়স : 23 লিঙ্গ : পুৰুষ	CZH1384825 ফটো উপলব্ধ
10 নাম : গুড়িয়া গড় পিতাৰ নাম: ধোপ্পে গড় ঘৰ নং : 7 বয়স : 22 লিঙ্গ : মহিলা	CZH1463090 ফটো উপলব্ধ	11 নাম : পঞ্চম গড় পিতাৰ নাম: নিপাল গড় ঘৰ নং : 8 বয়স : 28 লিঙ্গ : পুৰুষ	CZH0230094 ফটো উপলব্ধ	12 নাম : বাবুল গড় পিতাৰ নাম: নিপাল গড় ঘৰ নং : 8 বয়স : 27 লিঙ্গ : পুৰুষ	CZH0230490 ফটো উপলব্ধ
13 নাম : গায়ত্ৰী গড় স্বামীৰ নাম: দেবকান্ত গড় ঘৰ নং : 8 বয়স : 59 লিঙ্গ : মহিলা	CZH1184618 ফটো উপলব্ধ	14 নাম : সুবজ মুণ্ডা পিতাৰ নাম: বেংটু মুণ্ডা ঘৰ নং : 08 বয়স : 46 লিঙ্গ : পুৰুষ	CZH1720101 ফটো উপলব্ধ	15 নাম : ধনে গড় পিতাৰ নাম: দেবকান্ত ঘৰ নং : 8 বয়স : 45 লিঙ্গ : পুৰুষ	CZH1184629 ফটো উপলব্ধ
16 নাম : অজন্তা গড় স্বামীৰ নাম: ধনে ঘৰ নং : 8 বয়স : 43 লিঙ্গ : মহিলা	CZH1184630 ফটো উপলব্ধ	17 নাম : ৰূপা মুণ্ডা স্বামীৰ নাম: সুবজ মুণ্ডা ঘৰ নং : 08 বয়স : 40 লিঙ্গ : মহিলা	CZH1720076 ফটো উপলব্ধ	18 নাম : কাৰ্তিক গড় মাতৃৰ নাম: গায়ত্ৰী ঘৰ নং : 8 বয়স : 37 লিঙ্গ : পুৰুষ	CZH1184641 ফটো উপলব্ধ
19 নাম : ধনেশ্বৰি গড় স্বামীৰ নাম: কাৰ্তিক ঘৰ নং : 8 বয়স : 35 লিঙ্গ : মহিলা	CZH1184652 ফটো উপলব্ধ	20 নাম : অনীল মুণ্ডা পিতাৰ নাম: লেট বেংটু মুণ্ডা ঘৰ নং : 09 বয়স : 31 লিঙ্গ : পুৰুষ	CZH0264812 ফটো উপলব্ধ	21 নাম : দেবান গড় পিতাৰ নাম: চুকক ঘৰ নং : 10 বয়স : 49 লিঙ্গ : পুৰুষ	CZH1184663 ফটো উপলব্ধ
22 নাম : চন্দ্ৰবতী গড় স্বামীৰ নাম: দেবেন ঘৰ নং : 10 বয়স : 47 লিঙ্গ : মহিলা	CZH1184674 ফটো উপলব্ধ	23 নাম : সন্জয় গড় পিতাৰ নাম: দেবেন গড় ঘৰ নং : 10 বয়স : 32 লিঙ্গ : পুৰুষ	IHS0092882 ফটো উপলব্ধ	24 নাম : সঞ্জয় গড় পিতাৰ নাম: দেবেন গড় ঘৰ নং : তেংগাপানী গাঁও বয়স : 31 লিঙ্গ : পুৰুষ	IHS0083816 ফটো উপলব্ধ
25 নাম : মধু দেৱী স্বামীৰ নাম: গোলবদন বৰ্মা ঘৰ নং : 10 বয়স : 30 লিঙ্গ : মহিলা	CZH0499095 ফটো উপলব্ধ	26 নাম : অজয় গড় পিতাৰ নাম: দেবেন গড় ঘৰ নং : 10 বয়স : 27 লিঙ্গ : পুৰুষ	CZH0354704 ফটো উপলব্ধ	27 নাম : মমতা গড় পিতাৰ নাম: দেবেন গড় ঘৰ নং : 10 বয়স : 23 লিঙ্গ : মহিলা	IHS0077792 ফটো উপলব্ধ
28 নাম : সঞ্জনা বৰাইক স্বামীৰ নাম: অজয় গড় ঘৰ নং : 10 বয়স : 21 লিঙ্গ : মহিলা	IHS0057307 ফটো উপলব্ধ	29 নাম : ফুল বদন বৰ্মা পিতাৰ নাম: ভীৰু বৰ্মা ঘৰ নং : 10ক বয়স : 46 লিঙ্গ : পুৰুষ	CZH1395029 ফটো উপলব্ধ	30 নাম : গুলবদন বৰ্মা পিতাৰ নাম: ভীৰু বৰ্মা ঘৰ নং : 10 ক বয়স : 42 লিঙ্গ : পুৰুষ	CZH1542463 ফটো উপলব্ধ



31 নাম : সুৰেশ বৰ্মা পিতাৰ নাম: শ্যাম বৰ্মা ঘৰ নং : 10 ক বয়স : 46 লিঙ্গ : পুৰুষ	CZH1160688 ফটো উপলব্ধ	32 নাম : পুনম দেবী স্বামীৰ নাম: সুৰেশ বৰ্মা ঘৰ নং : 10 ক বয়স : 40 লিঙ্গ : মহিলা	CZH1160506 ফটো উপলব্ধ	33 নাম : ৰতনী গড় স্বামীৰ নাম: চুন্দৰলাল ঘৰ নং : 11 বয়স : 64 লিঙ্গ : মহিলা	CZH1184685 ফটো উপলব্ধ
34 নাম : অজয় গড় পিতাৰ নাম: সুন্দৰলাল গড় ঘৰ নং : 11 বয়স : 33 লিঙ্গ : পুৰুষ	CZH0354209 ফটো উপলব্ধ	35 নাম : শঙ্কৰ গড় মাতৃৰ নাম: ৰতনী গড় ঘৰ নং : 11 বয়স : 32 লিঙ্গ : পুৰুষ	CZH1184709 ফটো উপলব্ধ	36 নাম : অঞ্জলী গড় স্বামীৰ নাম: শংকৰ গড়. ঘৰ নং : 11 বয়স : 28 লিঙ্গ : মহিলা	CZH0234252 ফটো উপলব্ধ
37 নাম : হিৰুবা গড় পিতাৰ নাম: বিচনীগড় ঘৰ নং : 12 বয়স : 37 লিঙ্গ : পুৰুষ	CZH1184721 ফটো উপলব্ধ	38 নাম : চুন গড় স্বামীৰ নাম: কুন্দন গড় ঘৰ নং : 12 ক বয়স : 24 লিঙ্গ : মহিলা	CZH1380229 ফটো উপলব্ধ	39 নাম : সুনিতা গড় স্বামীৰ নাম: জগনু গড় ঘৰ নং : 12 ক বয়স : 23 লিঙ্গ : মহিলা	IHS0039479 ফটো উপলব্ধ
40 নাম : কুন্দন গড় পিতাৰ নাম: খিৰু গড় ঘৰ নং : 12 ক বয়স : 28 লিঙ্গ : পুৰুষ	CZH0353904 ফটো উপলব্ধ	41 নাম : শান্তি গড় স্বামীৰ নাম: তিৰু ঘৰ নং : 12 ক বয়স : 49 লিঙ্গ : মহিলা	CZH1184743 ফটো উপলব্ধ	42 নাম : পাৰ্বতী শৰ্মা স্বামীৰ নাম: ধনপ্ৰসাদ ঘৰ নং : 18 বয়স : 64 লিঙ্গ : মহিলা	CZH1184765 ফটো উপলব্ধ
43 নাম : তিলক পিতাৰ নাম: ধনপ্ৰসাদ ঘৰ নং : 18 বয়স : 43 লিঙ্গ : পুৰুষ	CZH1184776 ফটো উপলব্ধ	44 নাম : ইন্দিৰা শৰ্মা স্বামীৰ নাম: তিলক শৰ্মা ঘৰ নং : 18 বয়স : 36 লিঙ্গ : মহিলা	CZH1719784 ফটো উপলব্ধ	45 নাম : যমুনা শৰ্মা স্বামীৰ নাম: ইন্দ্ৰ প্ৰসাদ শৰ্মা ঘৰ নং : 14 বয়স : 31 লিঙ্গ : মহিলা	CZH1366822 ফটো উপলব্ধ
46 নাম : ইন্দ্ৰ প্ৰসাদ শৰ্মা পিতাৰ নাম: ধন প্ৰসাদ শৰ্মা ঘৰ নং : 18 বয়স : 29 লিঙ্গ : পুৰুষ	CZH0299768 ফটো উপলব্ধ	47 নাম : গোকুল শৰ্মা পিতাৰ নাম: ঘন প্ৰসাদ শৰ্মা ঘৰ নং : 18 বয়স : 27 লিঙ্গ : পুৰুষ	CZH0299818 ফটো উপলব্ধ	48 নাম : মোহন সিং চেত্ৰী পিতাৰ নাম: সুন্দৰ লাল ঘৰ নং : 15 বয়স : 64 লিঙ্গ : পুৰুষ	CZH1184787 ফটো উপলব্ধ
49 নাম : প্ৰমিলা সিং চেত্ৰী স্বামীৰ নাম: মোহন সিং ঘৰ নং : 15 বয়স : 59 লিঙ্গ : মহিলা	CZH1184798 ফটো উপলব্ধ	50 নাম : বামু সিং চেত্ৰী পিতাৰ নাম: মোহন সিং ঘৰ নং : 15 বয়স : 37 লিঙ্গ : পুৰুষ	CZH1184801 ফটো উপলব্ধ	51 নাম : অঞ্জলী তুডি স্বামীৰ নাম: মহেশ তুডি ঘৰ নং : 15 বয়স : 29 লিঙ্গ : মহিলা	CZH0374975 ফটো উপলব্ধ
52 নাম : জ্যোতী ছেত্ৰী পিতাৰ নাম: মহন ছেত্ৰী ঘৰ নং : 15 বয়স : 27 লিঙ্গ : মহিলা	CZH0242024 ফটো উপলব্ধ	53 নাম : বুটন মুড়া পিতাৰ নাম: চুৰেশ ঘৰ নং : 19 বয়স : 54 লিঙ্গ : পুৰুষ	CZH1184812 ফটো উপলব্ধ	54 নাম : সিপাই মুড়া পিতাৰ নাম: চুৰেশ ঘৰ নং : 19 বয়স : 49 লিঙ্গ : পুৰুষ	CZH1184823 ফটো উপলব্ধ
55 নাম : চাৰ্মেলি মুড়া স্বামীৰ নাম: চিপাই ঘৰ নং : 19 বয়স : 39 লিঙ্গ : মহিলা	CZH1184834 ফটো উপলব্ধ	56 নাম : মনিষা ছেত্ৰী স্বামীৰ নাম: বামু সিং ছেত্ৰী ঘৰ নং : 19 বয়স : 31 লিঙ্গ : মহিলা	CZH1719897 ফটো উপলব্ধ	57 নাম : বেবি গড় পিতাৰ নাম: কাৰ্তিক গড় ঘৰ নং : 17 বয়স : 20 লিঙ্গ : মহিলা	IHS0021675 ফটো উপলব্ধ
58 নাম : বিক্ৰম পাল পিতাৰ নাম: নাভৰী গোপাল পাল ঘৰ নং : 18 বয়স : 60 লিঙ্গ : পুৰুষ	CZH0194902 ফটো উপলব্ধ	59 নাম : তুলা পাল স্বামীৰ নাম: বিক্ৰম পাল ঘৰ নং : 18 বয়স : 56 লিঙ্গ : মহিলা	CZH0195032 ফটো উপলব্ধ	60 নাম : মথুৰা শৰ্মা পিতাৰ নাম: নন্দলাল ঘৰ নং : 21 বয়স : 61 লিঙ্গ : পুৰুষ	CZH1184856 ফটো উপলব্ধ



61 নাম : যমুনা শৰ্মা স্বামীৰ নাম: মথুৰা ঘৰ নং : ২১ বয়স : 59 লিঙ্গ : মহিলা	CZH1184867 ফটো উপলব্ধ	62 নাম : মেঘনাথ মুড়া পিতাৰ নাম: পণ্ডিত মুড়া ঘৰ নং : ২৩ বয়স : 49 লিঙ্গ : পুৰুষ	CZH1184889 ফটো উপলব্ধ	63 নাম : মংলী মুড়া স্বামীৰ নাম: মেঘনাথ ঘৰ নং : ২৩ বয়স : 45 লিঙ্গ : মহিলা	CZH1184890 ফটো উপলব্ধ
64 নাম : ধন কৰ্মকাৰ পিতাৰ নাম: তাৰা কৰ্মকাৰ ঘৰ নং : 23 বয়স : 30 লিঙ্গ : পুৰুষ	CZH0354670 ফটো উপলব্ধ	65 নাম : সৌৰভ প্ৰসাদ পিতাৰ নাম: চট্টলাল প্ৰসাদ ঘৰ নং : 25 বয়স : 21 লিঙ্গ : পুৰুষ	CZH1777788 ফটো উপলব্ধ	66 নাম : গাংগী মুড়া স্বামীৰ নাম: কৃষ্ণ মুড়া ঘৰ নং : 26 বয়স : 29 লিঙ্গ : মহিলা	IHS0129510 ফটো উপলব্ধ
67 নাম : বিকাশ খাড়াইয়া পিতাৰ নাম: বিতনা খাড়াইয়া ঘৰ নং : 26 বয়স : 25 লিঙ্গ : পুৰুষ	CZH1552199 ফটো উপলব্ধ	68 নাম : চুক প্ৰসাদ শৰ্মা পিতাৰ নাম: ভবানী প্ৰসাদ ঘৰ নং : ২৮ বয়স : 41 লিঙ্গ : পুৰুষ	CZH1184936 ফটো উপলব্ধ	69 নাম : কমলা শৰ্মা স্বামীৰ নাম: চুক প্ৰসাদ শৰ্মা ঘৰ নং : ২৮ বয়স : 33 লিঙ্গ : মহিলা	CZH0269134 ফটো উপলব্ধ
70 নাম : কৃষ্ণ শৰ্মা পিতাৰ নাম: ধনপতি শৰ্মা ঘৰ নং : ২৯ বয়স : 49 লিঙ্গ : পুৰুষ	CZH1184958 ফটো উপলব্ধ	71 নাম : সিতা দেবী শৰ্মা স্বামীৰ নাম: কৃষ্ণ শৰ্মা ঘৰ নং : ২৯ বয়স : 47 লিঙ্গ : মহিলা	CZH1184969 ফটো উপলব্ধ	72 নাম : মমতা শৰ্মা পিতাৰ নাম: কৃষ্ণা শৰ্মা ঘৰ নং : ২৯ বয়স : 26 লিঙ্গ : মহিলা	CZH0194464 ফটো উপলব্ধ
73 নাম : মহীমা শৰ্মা পিতাৰ নাম: কৃষ্ণ শৰ্মা ঘৰ নং : 29 বয়স : 25 লিঙ্গ : মহিলা	CZH0417899 ফটো উপলব্ধ	74 নাম : বিষ্ণু প্ৰসাদ শৰ্মা পিতাৰ নাম: তুলসীৰাম শৰ্মা ঘৰ নং : ৩০ বয়স : 49 লিঙ্গ : পুৰুষ	CZH1184992 ফটো উপলব্ধ	75 নাম : সাবিত্ৰী উপাধ্যায় স্বামীৰ নাম: বিষ্ণু প্ৰসাদ শৰ্মা ঘৰ নং : 30 বয়স : 49 লিঙ্গ : মহিলা	CZH1788215 ফটো উপলব্ধ
76 নাম : গীতাৰাম শৰ্মা পিতাৰ নাম: তুলসীৰাম ঘৰ নং : ৩০ বয়স : 44 লিঙ্গ : পুৰুষ	CZH1185019 ফটো উপলব্ধ	77 নাম : বাবুৰাম শৰ্মা পিতাৰ নাম: তুলসীৰাম ঘৰ নং : ৩০ বয়স : 41 লিঙ্গ : পুৰুষ	CZH1185020 ফটো উপলব্ধ	78 নাম : সুনীতা শৰ্মা স্বামীৰ নাম: গীতাৰাম শৰ্মা ঘৰ নং : ৩০ বয়স : 39 লিঙ্গ : মহিলা	CZH1185042 ফটো উপলব্ধ
79 নাম : নন্দ লাল শৰ্মা পিতাৰ নাম: কৃষ্ণ শৰ্মা ঘৰ নং : 30 বয়স : 28 লিঙ্গ : পুৰুষ	CZH0198325 ফটো উপলব্ধ	80 নাম : মুকেশ শৰ্মা পিতাৰ নাম: বিষ্ণু শৰ্মা ঘৰ নং : 30 বয়স : 26 লিঙ্গ : পুৰুষ	CZH0461590 ফটো উপলব্ধ	81 নাম : নিতেশ শৰ্মা পিতাৰ নাম: বিষ্ণু শৰ্মা ঘৰ নং : 30 বয়স : 22 লিঙ্গ : পুৰুষ	CZH1791797 ফটো উপলব্ধ
82 নাম : মেঘনাথ শৰ্মা পিতাৰ নাম: ভগদত শৰ্মা ঘৰ নং : ৩১ বয়স : 74 লিঙ্গ : পুৰুষ	CZH1185075 ফটো উপলব্ধ	83 নাম : ধনমায়া শৰ্মা স্বামীৰ নাম: মেঘনাথ ঘৰ নং : ৩১ বয়স : 64 লিঙ্গ : মহিলা	CZH1185086 ফটো উপলব্ধ	84 নাম : ব্ৰজ প্ৰসাদ শৰ্মা পিতাৰ নাম: মেঘনাথ শৰ্মা ঘৰ নং : ৩১ বয়স : 34 লিঙ্গ : পুৰুষ	CZH1185064 ফটো উপলব্ধ
85 নাম : তুলসীৰাম শৰ্মা পিতাৰ নাম: মেঘনাথ শৰ্মা ঘৰ নং : ৩১ বয়স : 32 লিঙ্গ : পুৰুষ	CZH1185053 ফটো উপলব্ধ	86 নাম : পূজা শৰ্মা স্বামীৰ নাম: ব্ৰজ প্ৰসাদ শৰ্মা ঘৰ নং : 31 বয়স : 29 লিঙ্গ : মহিলা	CZH1402486 ফটো উপলব্ধ	87 নাম : সুৰজ শৰ্মা পিতাৰ নাম: মেঘনাথ শৰ্মা ঘৰ নং : 31 বয়স : 24 লিঙ্গ : পুৰুষ	CZH1395011 ফটো উপলব্ধ
88 নাম : কেশব শৰ্মা পিতাৰ নাম: মেঘনাথ শৰ্মা ঘৰ নং : 31 বয়স : 22 লিঙ্গ : পুৰুষ	CZH1424100 ফটো উপলব্ধ	89 নাম : গয়ালাল শৰ্মা পিতাৰ নাম: শশীধৰ শৰ্মা ঘৰ নং : ৩২ বয়স : 64 লিঙ্গ : পুৰুষ	CZH1185097 ফটো উপলব্ধ	90 নাম : পদ্মা কুমাৰী শৰ্মা স্বামীৰ নাম: গয়ালাল শৰ্মা ঘৰ নং : ৩২ বয়স : 44 লিঙ্গ : মহিলা	CZH1185100 ফটো উপলব্ধ



91 নাম : এমলাল শৰ্মা পিতাৰ নাম: গয়ালাল শৰ্মা ঘৰ নং : 32 বয়স : 23 লিঙ্গ : পুৰুষ	CZH1381888 ফটো উপলব্ধ	92 নাম : দিব্যাজ্যোতি কান পিতাৰ নাম: নন্দাকশোৰি কানু ঘৰ নং : 32ক বয়স : 22 লিঙ্গ : পুৰুষ	IHS0084087 ফটো উপলব্ধ	93 নাম : সংগীতা কৰ্মকাৰ স্বামীৰ নাম: শংকৰ কৰ্মকাৰ ঘৰ নং : 33 বয়স : 23 লিঙ্গ : মহিলা	CZH1503812 ফটো উপলব্ধ
94 নাম : জনা শৰ্মা স্বামীৰ নাম: প্ৰেম শৰ্মা ঘৰ নং : ৩৪ বয়স : 61 লিঙ্গ : মহিলা	CZH1185111 ফটো উপলব্ধ	95 নাম : পুৰণ শৰ্মা পিতাৰ নাম: প্ৰেম ঘৰ নং : ৩৪ বয়স : 42 লিঙ্গ : পুৰুষ	CZH1185122 ফটো উপলব্ধ	96 নাম : গবিন্দ শৰ্মা পিতাৰ নাম: প্ৰেম শৰ্মা ঘৰ নং : ৩৪ বয়স : 39 লিঙ্গ : পুৰুষ	CZH1185133 ফটো উপলব্ধ
97 নাম : গোমা শৰ্মা স্বামীৰ নাম: পুৰণ শৰ্মা ঘৰ নং : ৩৪ বয়স : 36 লিঙ্গ : মহিলা	CZH1185144 ফটো উপলব্ধ	98 নাম : মোতিলাল শৰ্মা মাতৃৰ নাম: প্ৰেম শৰ্মা ঘৰ নং : ৩৪ বয়স : 29 লিঙ্গ : পুৰুষ	CZH1719773 ফটো উপলব্ধ	99 নাম : যমুনা শৰ্মা স্বামীৰ নাম: গোবিন্দ শৰ্মা ঘৰ নং : 34 বয়স : 27 লিঙ্গ : মহিলা	CZH0199356 ফটো উপলব্ধ
100 নাম : লক্ষী কৰ্মকাৰ পিতাৰ নাম: বাৰ্জেন কৰ্মকাৰ ঘৰ নং : 34 বয়স : 22 লিঙ্গ : মহিলা	IHS0091298 ফটো উপলব্ধ	101 নাম : শ্যাম শৰ্মা পিতাৰ নাম: বদ্রি প্ৰসাদ শৰ্মা ঘৰ নং : ৩৫ বয়স : 57 লিঙ্গ : পুৰুষ	CZH1185155 ফটো উপলব্ধ	102 নাম : পুষ্প লাল শৰ্মা পিতাৰ নাম: বদ্রি প্ৰসাদ শৰ্মা ঘৰ নং : ৩৫ বয়স : 46 লিঙ্গ : পুৰুষ	CZH1185166 ফটো উপলব্ধ
103 নাম : ইন্দিৰা শৰ্মা দাস পিতাৰ নাম: বামু দাস ঘৰ নং : ৩৫ বয়স : 34 লিঙ্গ : মহিলা	CZH1193426 ফটো উপলব্ধ	104 নাম : বিতা চাওঁতাল পিতাৰ নাম: বুদা চাওঁতাল ঘৰ নং : 35 বয়স : 26 লিঙ্গ : মহিলা	CZH1521681 ফটো উপলব্ধ	105 নাম : হৰি প্ৰসাদ পাণ্ডে পিতাৰ নাম: নন্দলাল পাণ্ডে ঘৰ নং : ৩৬ বয়স : 78 লিঙ্গ : পুৰুষ	CZH0194944 ফটো উপলব্ধ
106 নাম : তাৰা পাণ্ডে স্বামীৰ নাম: হৰি প্ৰসাদ পাণ্ডে ঘৰ নং : ৩৬ বয়স : 56 লিঙ্গ : মহিলা	CZH0195073 ফটো উপলব্ধ	107 নাম : দুৰ্গা দেৱী পাণ্ডে পিতাৰ নাম: হৰি প্ৰসাদ পাণ্ডে ঘৰ নং : ৩৬ বয়স : 40 লিঙ্গ : মহিলা	CZH0195081 ফটো উপলব্ধ	108 নাম : পুষ্পা দেৱী পাণ্ডে পিতাৰ নাম: হৰি প্ৰসাদ পাণ্ডে ঘৰ নং : ৩৬ বয়স : 38 লিঙ্গ : মহিলা	CZH0195271 ফটো উপলব্ধ
109 নাম : লীলাধৰ পাণ্ডে পিতাৰ নাম: হৰি প্ৰসাদ পাণ্ডে ঘৰ নং : ৩৬ বয়স : 36 লিঙ্গ : পুৰুষ	CZH0195131 ফটো উপলব্ধ	110 নাম : প্ৰেম কুমাৰী কৈৰালা স্বামীৰ নাম: লোক নাথ পাণ্ডে ঘৰ নং : 36 বয়স : 35 লিঙ্গ : মহিলা	CZH0465864 ফটো উপলব্ধ	111 নাম : লোকনাথ পাণ্ডে পিতাৰ নাম: হৰি প্ৰসাদ পাণ্ডে ঘৰ নং : ৩৬ বয়স : 34 লিঙ্গ : পুৰুষ	CZH0195164 ফটো উপলব্ধ
112 নাম : অঞ্জলী শৰ্মা স্বামীৰ নাম: লীলাধৰ পাণ্ডে ঘৰ নং : 36 বয়স : 29 লিঙ্গ : মহিলা	CZH1523992 ফটো উপলব্ধ	113 নাম : আকাশ কুমাৰ সাহ পিতাৰ নাম: কৃষ্ণ প্ৰসাদ সাহ ঘৰ নং : 36 বয়স : 25 লিঙ্গ : পুৰুষ	CZH1807726 ফটো উপলব্ধ	114 নাম : জয়ন্ত প্ৰধাম পিতাৰ নাম: মণিলাল ঘৰ নং : ৩৭ বয়স : 56 লিঙ্গ : পুৰুষ	CZH1185188 ফটো উপলব্ধ
115 নাম : গীতা প্ৰধান স্বামীৰ নাম: জয়ন্ত ঘৰ নং : ৩৭ বয়স : 49 লিঙ্গ : মহিলা	CZH1185199 ফটো উপলব্ধ	116 নাম : ৰাজ প্ৰধান পিতাৰ নাম: জয়ন্ত প্ৰধান ঘৰ নং : 37 বয়স : 29 লিঙ্গ : পুৰুষ	CZH0429944 ফটো উপলব্ধ	117 নাম : পংকজ ভক্তা পিতাৰ নাম: দুধনাথ ভক্তা ঘৰ নং : 37 বয়স : 25 লিঙ্গ : পুৰুষ	CZH1790427 ফটো উপলব্ধ
118 নাম : ৰজত প্ৰধান পিতাৰ নাম: জয়ন্ত প্ৰধান ঘৰ নং : 37 বয়স : 24 লিঙ্গ : পুৰুষ	CZH1795061 ফটো উপলব্ধ	119 নাম : অজিত প্ৰধান পিতাৰ নাম: লালবাহদুৰ ঘৰ নং : 38 বয়স : 63 লিঙ্গ : পুৰুষ	CZH1196492 ফটো উপলব্ধ	120 নাম : গৌৰি প্ৰধান স্বামীৰ নাম: অজিত ঘৰ নং : 38 বয়স : 59 লিঙ্গ : মহিলা	CZH1196505 ফটো উপলব্ধ



121 নাম : বতন প্রধান পিতাৰ নাম: আজিত ঘৰ নং : 38 বয়স : 49 লিঙ্গ : পুৰুষ	CZH1185202 ফটো উপলব্ধ	122 নাম : বিনা প্রধান স্বামীৰ নাম: বতন ঘৰ নং : 38 বয়স : 47 লিঙ্গ : মহিলা	CZH1185213 ফটো উপলব্ধ	123 নাম : যতন প্রধান পিতাৰ নাম: আজিত প্রধান ঘৰ নং : 38 বয়স : 41 লিঙ্গ : পুৰুষ	CZH1196516 ফটো উপলব্ধ
124 নাম : চন্দ্ৰকলা প্রধান স্বামীৰ নাম: যতন প্রধান ঘৰ নং : 38 বয়স : 36 লিঙ্গ : মহিলা	CZH1200517 ফটো উপলব্ধ	125 নাম : দিপক উপাধ্যায় পিতাৰ নাম: পুষ্প লাল উপাধ্যায় ঘৰ নং : 38 বয়স : 25 লিঙ্গ : পুৰুষ	CZH0502674 ফটো উপলব্ধ	126 নাম : ভগবতী উপাধ্যায় স্বামীৰ নাম: কমল উপাধ্যায় ঘৰ নং : 38 বয়স : 29 লিঙ্গ : মহিলা	IHS0012633 ফটো উপলব্ধ
127 নাম : পুষ্পলাল উপাধ্যায় পিতাৰ নাম: বিষ্ণুলাল উপাধ্যায় ঘৰ নং : 38(আ) বয়স : 60 লিঙ্গ : পুৰুষ	CZH1719513 ফটো উপলব্ধ	128 নাম : জিতা উপাধ্যায় স্বামীৰ নাম: নাৰায়ণ ঘৰ নং : 38(আ) বয়স : 55 লিঙ্গ : মহিলা	CZH1185371 ফটো উপলব্ধ	S2 129 নাম : ভবনী শংকৰ উপাধ্যায় পিতাৰ নাম: পুষ্প লাল উপাধ্যায় ঘৰ নং : 38(আ) বয়স : 38 লিঙ্গ : পুৰুষ	CZH1185224 ফটো উপলব্ধ
S2 130 নাম : দেৱকী উপাধ্যায় স্বামীৰ নাম: ভৱানী শংকৰ উপাধ্যায় ঘৰ নং : 38(আ) বয়স : 34 লিঙ্গ : মহিলা	CZH1185235 ফটো উপলব্ধ	131 নাম : কমল উপাধ্যায় পিতাৰ নাম: পুষ্পলাল উপাধ্যায় ঘৰ নং : 38(আ) বয়স : 33 লিঙ্গ : পুৰুষ	CZH0194852 ফটো উপলব্ধ	132 নাম : ধীৰেন্দ্ৰ লিঙ্গ পিতাৰ নাম: মহীতা লিঙ্গ ঘৰ নং : 38(বি) বয়স : 57 লিঙ্গ : পুৰুষ	CZH1719580 ফটো উপলব্ধ
133 নাম : বেল কুমাৰী উপাধ্যায় স্বামীৰ নাম: পুষ্পলাল উপাধ্যায় ঘৰ নং : 38 বয়স : 63 লিঙ্গ : মহিলা	IHS0012591 ফটো উপলব্ধ	134 নাম : ইন্দ্ৰ কুমাৰ লিঙ্গ পিতাৰ নাম: খিৰেন লিঙ্গ ঘৰ নং : 38 বয়স : 30 লিঙ্গ : পুৰুষ	CZH0230086 ফটো উপলব্ধ	135 নাম : তিলক ৰাম উপাধ্যায় পিতাৰ নাম: ঋষিৰাম ঘৰ নং : 81 বয়স : 79 লিঙ্গ : পুৰুষ	CZH1185279 ফটো উপলব্ধ
136 নাম : ইশ্বৰীপ্ৰসাদ উপাধ্যায় পিতাৰ নাম: তিলক ঘৰ নং : 81 বয়স : 47 লিঙ্গ : পুৰুষ	CZH1185280 ফটো উপলব্ধ	137 নাম : সৰস্বতী উপাধ্যায় স্বামীৰ নাম: ঈশ্বৰী ঘৰ নং : 81 বয়স : 45 লিঙ্গ : মহিলা	CZH1185291 ফটো উপলব্ধ	138 নাম : ভৱানী উপাধ্যায় পিতাৰ নাম: তিলক ঘৰ নং : 81 বয়স : 43 লিঙ্গ : পুৰুষ	CZH1185304 ফটো উপলব্ধ
139 নাম : যমুনা উপাধ্যায় স্বামীৰ নাম: ভৱানী উপাধ্যায় ঘৰ নং : 81 বয়স : 37 লিঙ্গ : মহিলা	CZH1185326 ফটো উপলব্ধ	140 নাম : প্ৰিয়ম উপাধ্যায় পিতাৰ নাম: ঈশ্বৰী উপাধ্যায় ঘৰ নং : 81 বয়স : 22 লিঙ্গ : মহিলা	CZH1423631 ফটো উপলব্ধ	141 নাম : সুভম উপাধ্যায় পিতাৰ নাম: ঈশ্বৰী উপাধ্যায় ঘৰ নং : 41 বয়স : 21 লিঙ্গ : পুৰুষ	CZH1802461 ফটো উপলব্ধ
142 নাম : নোমল লাহন পিতাৰ নাম: জোনাৰাম লাহন ঘৰ নং : 88 বয়স : 58 লিঙ্গ : পুৰুষ	CZH0276618 ফটো উপলব্ধ	143 নাম : ৰীতামনি লাহন স্বামীৰ নাম: নোমল লাহন ঘৰ নং : 88 বয়স : 45 লিঙ্গ : মহিলা	CZH0276626 ফটো উপলব্ধ	144 নাম : চান শৰ্মা স্বামীৰ নাম: টেকৰাজ শৰ্মা ঘৰ নং : 88 বয়স : 43 লিঙ্গ : মহিলা	CZH1185462 ফটো উপলব্ধ
145 নাম : চুচিল কুমাৰ উপাধ্যায় পিতাৰ নাম: টিকাৰাম উপাধ্যায় ঘৰ নং : 44 বয়স : 34 লিঙ্গ : পুৰুষ	CZH0201657 ফটো উপলব্ধ	146 নাম : মীন বৰাইক স্বামীৰ নাম: ৰমেশ বৰাইক ঘৰ নং : 44 বয়স : 33 লিঙ্গ : মহিলা	CZH1544436 ফটো উপলব্ধ	147 নাম : চুৰজ উপাধ্যায় পিতাৰ নাম: টিকাৰাম উপাধ্যায় ঘৰ নং : 44 বয়স : 30 লিঙ্গ : পুৰুষ	CZH0201749 ফটো উপলব্ধ
148 নাম : উপেন লাহন পিতাৰ নাম: নূমল লাহন ঘৰ নং : 44 বয়স : 30 লিঙ্গ : পুৰুষ	CZH0262071 ফটো উপলব্ধ	149 নাম : ইমন শৰ্মা পিতাৰ নাম: কৃষ্ণ শৰ্মা ঘৰ নং : 44 বয়স : 29 লিঙ্গ : মহিলা	CZH0201848 ফটো উপলব্ধ	150 নাম : বিলাশ শৰ্মা পিতাৰ নাম: টেকৰাজ শৰ্মা ঘৰ নং : 88 বয়স : 28 লিঙ্গ : পুৰুষ	CZH0194381 ফটো উপলব্ধ



151 নাম : অনামিকা লাহন শইকীয়া পিতাৰ নাম: নুমল লাহন ঘৰ নং : 88 বয়স : 28 লিঙ্গ : মহিলা	CZH0230961 ফটো উপলব্ধ	152 নাম : অৰিম জিনা বৰা লাহন স্বামীৰ নাম: উপেন লাহন ঘৰ নং : 44 বয়স : 26 লিঙ্গ : মহিলা	CZH0264804 ফটো উপলব্ধ	153 নাম : যমৰাজ উপাধ্যায় পিতাৰ নাম: বুদ্ধ উপাধ্যায় ঘৰ নং : 44 বয়স : 26 লিঙ্গ : পুৰুষ	CZH0359299 ফটো উপলব্ধ
154 নাম : নাৰায়ন উপাধ্যায় পিতাৰ নাম: সুক প্ৰসাদ উপাধ্যায় ঘৰ নং : 44(আ) বয়স : 60 লিঙ্গ : পুৰুষ	CZH1185360 ফটো উপলব্ধ	155 নাম : বিষ্ণুমায়া উপাধ্যায় পিতাৰ নাম: নাৰায়ন ঘৰ নং : 44(আ) বয়স : 37 লিঙ্গ : মহিলা	CZH1185382 ফটো উপলব্ধ	156 নাম : হেমৰাজ উপাধ্যায় পিতাৰ নাম: নাৰায়ণ উপাধ্যায় ঘৰ নং : 44(আ) বয়স : 35 লিঙ্গ : পুৰুষ	CZH1185337 ফটো উপলব্ধ
157 নাম : কুন্তী উপাধ্যায় পিতাৰ নাম: নাৰায়ন উপাধ্যায় ঘৰ নং : 44(আ) বয়স : 27 লিঙ্গ : মহিলা	CZH0201806 ফটো উপলব্ধ	158 নাম : সজনা উপাধ্যায় স্বামীৰ নাম: হেমৰাজ উপাধ্যায় ঘৰ নং : 44(আ) বয়স : 27 লিঙ্গ : মহিলা	CZH1367481 ফটো উপলব্ধ	159 নাম : পবী উপাধ্যায় স্বামীৰ নাম: তিকারাম ঘৰ নং : 44(বি) বয়স : 45 লিঙ্গ : মহিলা	CZH1185406 ফটো উপলব্ধ
160 নাম : নমিতা উপাধ্যায় স্বামীৰ নাম: দীপক উপাধ্যায় ঘৰ নং : 44(বি) বয়স : 27 লিঙ্গ : মহিলা	CZH0354522 ফটো উপলব্ধ	161 নাম : তাৰাদেবী উপাধ্যায় স্বামীৰ নাম: তিকারাম উপাধ্যায় ঘৰ নং : 44(বি) বয়স : 55 লিঙ্গ : মহিলা	CZH1185519 ফটো উপলব্ধ	162 নাম : তিকারাম উপাধ্যায় পিতাৰ নাম: গজাধৰ ঘৰ নং : 44(বি) বয়স : 53 লিঙ্গ : পুৰুষ	CZH1185484 ফটো উপলব্ধ
163 নাম : দীপক উপাধ্যায় পিতাৰ নাম: তিকারাম উপাধ্যায় ঘৰ নং : 44(বি) বয়স : 29 লিঙ্গ : পুৰুষ	CZH0201756 ফটো উপলব্ধ	164 নাম : গজাধৰ উপাধ্যায় পিতাৰ নাম: চুকপ্ৰসাদ উপাধ্যায় ঘৰ নং : 44(সী) বয়স : 80 লিঙ্গ : পুৰুষ	CZH1185348 ফটো উপলব্ধ	165 নাম : তিকাদেবী উপাধ্যায় স্বামীৰ নাম: গজাধৰ ঘৰ নং : 44(সী) বয়স : 77 লিঙ্গ : মহিলা	CZH1185359 ফটো উপলব্ধ
166 নাম : বুদ্ধ উপাধ্যায় পিতাৰ নাম: গজাধৰ উপাধ্যায় ঘৰ নং : 44(সী) বয়স : 51 লিঙ্গ : পুৰুষ	CZH1185520 ফটো উপলব্ধ	167 নাম : গীতা কুমাৰী উপাধ্যায় স্বামীৰ নাম: বুদ্ধ উপাধ্যায় ঘৰ নং : 44(সী) বয়স : 47 লিঙ্গ : মহিলা	CZH1185417 ফটো উপলব্ধ	168 নাম : বিৰেন গৌৱালা পিতাৰ নাম: চুনীলাল ঘৰ নং : 88(ঘ) বয়স : 49 লিঙ্গ : পুৰুষ	CZH1187786 ফটো উপলব্ধ
169 নাম : ঘনশ্যাম উপাধ্যায় পিতাৰ নাম: তিকারাম উপাধ্যায় ঘৰ নং : 44(এ) বয়স : 39 লিঙ্গ : পুৰুষ	CZH1185508 ফটো উপলব্ধ	170 নাম : সীতা উপাধ্যায় স্বামীৰ নাম: ঘনশ্যাম উপাধ্যায় ঘৰ নং : 44(এ) বয়স : 34 লিঙ্গ : মহিলা	CZH0458513 ফটো উপলব্ধ	171 নাম : ভেষৰাজ উপাধ্যায় পিতাৰ নাম: তিকারাম উপাধ্যায় ঘৰ নং : 44(এ) বয়স : 32 লিঙ্গ : পুৰুষ	CZH1185495 ফটো উপলব্ধ
172 নাম : দিলীপ উপাধ্যায় পিতাৰ নাম: গজাধৰ ঘৰ নং : 44 ঘ বয়স : 49 লিঙ্গ : পুৰুষ	CZH1185531 ফটো উপলব্ধ	173 নাম : হেমা উপাধ্যায় স্বামীৰ নাম: দিলীপ ঘৰ নং : 44 ঘ বয়স : 41 লিঙ্গ : মহিলা	CZH1185542 ফটো উপলব্ধ	174 নাম : মনোজ শৰ্মা পিতাৰ নাম: কৃষ্ণ শৰ্মা ঘৰ নং : 88ঘ বয়স : 28 লিঙ্গ : পুৰুষ	CZH0276675 ফটো উপলব্ধ
175 নাম : উমেশ উপাধ্যায় পিতাৰ নাম: দিলীপ উপাধ্যায় ঘৰ নং : 44 ঘ বয়স : 26 লিঙ্গ : পুৰুষ	CZH1371095 ফটো উপলব্ধ	176 নাম : চিৰজনা উপাধ্যায় পিতাৰ নাম: দিলীপ উপাধ্যায় ঘৰ নং : 44 ঘ বয়স : 22 লিঙ্গ : মহিলা	CZH1421668 ফটো উপলব্ধ	177 নাম : দিলি ৰাম উপাধ্যায় পিতাৰ নাম: দিলীপ উপাধ্যায় ঘৰ নং : 44 ঘ বয়স : 21 লিঙ্গ : পুৰুষ	IHS0089771 ফটো উপলব্ধ
178 নাম : গোপাল উপাধ্যায় পিতাৰ নাম: তিকারাম উপাধ্যায় ঘৰ নং : 44ক বয়স : 32 লিঙ্গ : পুৰুষ	CZH0201699 ফটো উপলব্ধ	179 নাম : ভবানী শৰ্মা পিতাৰ নাম: টেকৰাজ শৰ্মা ঘৰ নং : 44ক বয়স : 25 লিঙ্গ : পুৰুষ	CZH0265215 ফটো উপলব্ধ	180 নাম : শান্তী দেবী উপাধ্যায় স্বামীৰ নাম: ভেষ ৰাজ উপাধ্যায় ঘৰ নং : 44 ক বয়স : 23 লিঙ্গ : মহিলা	CZH1528496 ফটো উপলব্ধ



181 নাম : কৃষ্ণ শৰ্মা পিতাৰ নাম: টিকাৰাম শৰ্মা ঘৰ নং : 88ঘ বয়স : 53 লিঙ্গ : পুৰুষ	CZH1185439 ফটো উপলব্ধ	182 নাম : গীমা দেবী শৰ্মা স্বামীৰ নাম: কৃষ্ণ শৰ্মা ঘৰ নং : 88ঘ বয়স : 53 লিঙ্গ : মহিলা	CZH1185440 ফটো উপলব্ধ	183 নাম : টেকৰাজু শৰ্মা পিতাৰ নাম: টিকাৰাম শৰ্মা ঘৰ নং : 88ক বয়স : 50 লিঙ্গ : পুৰুষ	CZH1185451 ফটো উপলব্ধ
184 নাম : দিলকুমাৰী উপধ্যায় স্বামীৰ নাম: তিকাৰাম ঘৰ নং : 88ক বয়স : 47 লিঙ্গ : মহিলা	CZH1185393 ফটো উপলব্ধ	185 নাম : শঙ্কৰ থাপা পিতাৰ নাম: আলৈ থাপা শৰ্মা ঘৰ নং : 88ক বয়স : 41 লিঙ্গ : পুৰুষ	CZH1185473 ফটো উপলব্ধ	186 নাম : ৰামচাহ পিতাৰ নাম: হৰি ঘৰ নং : 8৬ বয়স : 54 লিঙ্গ : পুৰুষ	CZH1185553 ফটো উপলব্ধ
187 নাম : লক্ষীমনি চাহ স্বামীৰ নাম: ৰাম ঘৰ নং : 8৬ বয়স : 49 লিঙ্গ : মহিলা	CZH1185564 ফটো উপলব্ধ	188 নাম : মনি চাহ পিতাৰ নাম: হৰি ঘৰ নং : 8৭ বয়স : 51 লিঙ্গ : পুৰুষ	CZH1185575 ফটো উপলব্ধ	189 নাম : ফুলমনি চাহ স্বামীৰ নাম: মনি চাহ ঘৰ নং : 8৭ বয়স : 45 লিঙ্গ : মহিলা	CZH1185586 ফটো উপলব্ধ
190 নাম : মীটকু শাহ পিতাৰ নাম: মণি শাহ ঘৰ নং : 47 বয়স : 30 লিঙ্গ : পুৰুষ	CZH1793397 ফটো উপলব্ধ	191 নাম : সজিতা শাহ স্বামীৰ নাম: মীটকু শাহ ঘৰ নং : 47 বয়স : 29 লিঙ্গ : মহিলা	CZH1793439 ফটো উপলব্ধ	192 নাম : সোনমনি চৰ্বৰ স্বামীৰ নাম: চুতুবাবু চবৰ ঘৰ নং : 8৯ বয়স : 54 লিঙ্গ : মহিলা	CZH1185622 ফটো উপলব্ধ
193 নাম : কৰ্ণবাহাদুৰ চুনাৰ পিতাৰ নাম: প্ৰজাপতি ঘৰ নং : 8৯ক বয়স : 74 লিঙ্গ : পুৰুষ	CZH1185633 ফটো উপলব্ধ	194 নাম : দেবৰাত্ৰি চুনাৰ স্বামীৰ নাম: কৰ্ণবাহাদুৰ ঘৰ নং : 8৯ক বয়স : 64 লিঙ্গ : মহিলা	CZH1185644 ফটো উপলব্ধ	195 নাম : মোতি লাল শৰ্মা পিতাৰ নাম: খগেশ্বৰ শৰ্মা ঘৰ নং : 50 বয়স : 43 লিঙ্গ : পুৰুষ	CZH0269043 ফটো উপলব্ধ
196 নাম : সাবিত্ৰী শৰ্মা স্বামীৰ নাম: মতিলাল শৰ্মা ঘৰ নং : ৫০ বয়স : 31 লিঙ্গ : মহিলা	CZH0234385 ফটো উপলব্ধ	197 নাম : দীপা ছেত্ৰী পিতাৰ নাম: সম বাহাদুৰ ছেত্ৰী ঘৰ নং : ৫০ ক বয়স : 28 লিঙ্গ : মহিলা	CZH0194613 ফটো উপলব্ধ	198 নাম : জীবন ছেত্ৰী পিতাৰ নাম: সম বাহাদুৰ ছেত্ৰী ঘৰ নং : ৫০ ক বয়স : 26 লিঙ্গ : পুৰুষ	CZH0195180 ফটো উপলব্ধ
199 নাম : সম বাহাদুৰ ছেত্ৰী পিতাৰ নাম: খেমবাহাদুৰ ছেত্ৰী ঘৰ নং : ৫০ক বয়স : 67 লিঙ্গ : পুৰুষ	CZH1719717 ফটো উপলব্ধ	200 নাম : লাল মাৰি পিতাৰ নাম: দেৰাসিং ঘৰ নং : ৫১ বয়স : 49 লিঙ্গ : পুৰুষ	CZH1185768 ফটো উপলব্ধ	201 নাম : বিলাসী মাৰি স্বামীৰ নাম: লালু ঘৰ নং : ৫১ বয়স : 47 লিঙ্গ : মহিলা	CZH1185779 ফটো উপলব্ধ
S 202 নাম : মাধুচমিতা চাংমাই স্বামীৰ নাম: প্ৰমুদ চাংমাই ঘৰ নং : 51 বয়স : 85 লিঙ্গ : মহিলা	CZH0261115 ফটো উপলব্ধ	203 নাম : সঞ্জিতা মাৰি স্বামীৰ নাম: অজয় মাৰি ঘৰ নং : 51 বয়স : 28 লিঙ্গ : মহিলা	CZH1544444 ফটো উপলব্ধ	204 নাম : অমন মাৰি পিতাৰ নাম: দাৰাসিং মাৰি ঘৰ নং : 51 বয়স : 27 লিঙ্গ : পুৰুষ	CZH1513779 ফটো উপলব্ধ
205 নাম : ৰচন মাৰী পিতাৰ নাম: লালু মাৰী ঘৰ নং : 51 বয়স : 21 লিঙ্গ : পুৰুষ	IHS0058370 ফটো উপলব্ধ	206 নাম : বিজয় ঠাকুৰ পিতাৰ নাম: ৰাম নাৰায়ণ ঠাকুৰ ঘৰ নং : 52 বয়স : 49 লিঙ্গ : পুৰুষ	CZH1400837 ফটো উপলব্ধ	207 নাম : উদয় ঠাকুৰ পিতাৰ নাম: ৰাম নাৰায়ণ ঘৰ নং : 52 বয়স : 45 লিঙ্গ : পুৰুষ	CZH0010720 ফটো উপলব্ধ
208 নাম : কবিতা দেবী স্বামীৰ নাম: বিজয় ঘৰ নং : 52 বয়স : 44 লিঙ্গ : মহিলা	CZH1264886 ফটো উপলব্ধ	209 নাম : পূৰ্ণিমা হালওয়াই স্বামীৰ নাম: সঞ্জয় কুমাৰ হালওয়াই ঘৰ নং : 52 বয়স : 42 লিঙ্গ : মহিলা	CZH1162734 ফটো উপলব্ধ	210 নাম : নিতা ফুকন স্বামীৰ নাম: সুনন্তা ফুকন ঘৰ নং : 52 বয়স : 39 লিঙ্গ : মহিলা	CZH0373670 ফটো উপলব্ধ



211 নাম : বাজা ঠাকুৰ পিতাৰ নাম: বিজয় ঠাকুৰ ঘৰ নং : 52 বয়স : 24 লিঙ্গ : পুৰুষ	CZH1521657 ফটো উপলব্ধ	212 নাম : বাজীব ঠাকুৰ পিতাৰ নাম: বিজয় ঠাকুৰ ঘৰ নং : 52 বয়স : 22 লিঙ্গ : পুৰুষ	CZH1551852 ফটো উপলব্ধ	213 নাম : বাবী খেৰুৱাৰ স্বামীৰ নাম: শিবৰতন ঘৰ নং : 57 বয়স : 64 লিঙ্গ : মহিলা	CZH1185791 ফটো উপলব্ধ
214 নাম : বিপিন পিতাৰ নাম: শিবৰতন ঘৰ নং : 57 বয়স : 40 লিঙ্গ : পুৰুষ	CZH1185804 ফটো উপলব্ধ	215 নাম : ৰাম বচন খেৰুৱাৰ পিতাৰ নাম: লেট শিৱাটন খেৰুৱাৰ ঘৰ নং : 53 বয়স : 34 লিঙ্গ : পুৰুষ	CZH0262451 ফটো উপলব্ধ	216 নাম : দিশা খাৰওয়ার স্বামীৰ নাম: ৰামবচন খাৰওয়ার ঘৰ নং : 53 বয়স : 34 লিঙ্গ : মহিলা	CZH1123694 ফটো উপলব্ধ
217 নাম : কমলি সিং খেৰুৱাৰ পিতাৰ নাম: ধৰমদেউ সিং ঘৰ নং : 58 বয়স : 54 লিঙ্গ : মহিলা	CZH1185815 ফটো উপলব্ধ	218 নাম : অৰ্জুন সিং খেৰুৱাৰ পিতাৰ নাম: ধৰমদেউ সিং ঘৰ নং : 58 বয়স : 47 লিঙ্গ : পুৰুষ	CZH1185826 ফটো উপলব্ধ	219 নাম : শৰ্মিলা খেৰুৱাৰ স্বামীৰ নাম: অঞ্জুন ঘৰ নং : 58 বয়স : 45 লিঙ্গ : মহিলা	CZH1185837 ফটো উপলব্ধ
220 নাম : পবিন সিং পিতাৰ নাম: মহাবীৰ সিং ঘৰ নং : 54 বয়স : 34 লিঙ্গ : পুৰুষ	CZH0264473 ফটো উপলব্ধ	221 নাম : নিৰলা সিং স্বামীৰ নাম: পবিন সিং ঘৰ নং : 54 বয়স : 33 লিঙ্গ : মহিলা	CZH1125236 ফটো উপলব্ধ	222 নাম : সুস্মীতা সিং পিতাৰ নাম: অৰ্জুন সিং ঘৰ নং : 54 বয়স : 23 লিঙ্গ : মহিলা	CZH1542836 ফটো উপলব্ধ
223 নাম : চিনসিং খেৰুৱাৰ স্বামীৰ নাম: কৃষ্ণ সিং ঘৰ নং : 55 বয়স : 64 লিঙ্গ : মহিলা	CZH1185848 ফটো উপলব্ধ	224 নাম : চোটেলাল প্ৰসাদ পিতাৰ নাম: খেয়ালি প্ৰচাদ সাহানি ঘৰ নং : 55 বয়স : 48 লিঙ্গ : পুৰুষ	CZH1242586 ফটো উপলব্ধ	225 নাম : ৰাস্ত বেবী স্বামীৰ নাম: চোটেলাল ঘৰ নং : 55 বয়স : 46 লিঙ্গ : মহিলা	CZH1242597 ফটো উপলব্ধ
S 226 নাম : দুলমনি দেৱী চেতিয়া স্বামীৰ নাম: হৰেন চেতিয়া ঘৰ নং : 55 বয়স : 45 লিঙ্গ : মহিলা	CXH2036604 ফটো উপলব্ধ	227 নাম : ৰঞ্জন সিং পিতাৰ নাম: কৃষ্ণ সিং ঘৰ নং : 55 বয়স : 38 লিঙ্গ : পুৰুষ	CZH1522291 ফটো উপলব্ধ	# 228 নাম : বুলি তাঁতী স্বামীৰ নাম: বিজয় তাঁতী ঘৰ নং : তেংগাপানী গাঁও বয়স : 36 লিঙ্গ : মহিলা	JMV0003473 ফটো উপলব্ধ
229 নাম : চন্দন সিং মাতৃৰ নাম: চিনু সিং খেৰুৱাৰ ঘৰ নং : 55 বয়স : 35 লিঙ্গ : পুৰুষ	CZH0204347 ফটো উপলব্ধ	230 নাম : মিনা ডেকা সিং স্বামীৰ নাম: চন্দন সিং ঘৰ নং : 55 বয়স : 34 লিঙ্গ : মহিলা	CZH0204388 ফটো উপলব্ধ	231 নাম : চুৰজ প্ৰসাদ পিতাৰ নাম: চটেলাল প্ৰসাদ ঘৰ নং : 55 বয়স : 25 লিঙ্গ : পুৰুষ	CZH1777804 ফটো উপলব্ধ
232 নাম : জলেশ্বৰী খেৰুৱাৰ স্বামীৰ নাম: ভীম সিং ঘৰ নং : 56 বয়স : 49 লিঙ্গ : মহিলা	CZH1185860 ফটো উপলব্ধ	233 নাম : সৰস্বতী দৰ্জী স্বামীৰ নাম: সঞ্জু দৰ্জী ঘৰ নং : 56 বয়স : 49 লিঙ্গ : মহিলা	JMV1168872 ফটো উপলব্ধ	234 নাম : সুভাষা দৰ্জী পিতাৰ নাম: কীৰ্তি বাহাদুৰ দৰ্জী ঘৰ নং : 56 বয়স : 45 লিঙ্গ : পুৰুষ	CZH1528710 ফটো উপলব্ধ
235 নাম : অজয় গড় পিতাৰ নাম: জয়সিং গড় ঘৰ নং : 56 বয়স : 35 লিঙ্গ : পুৰুষ	IHS0120378 ফটো উপলব্ধ	236 নাম : ৰাম খেৰুৱাৰ মাতৃৰ নাম: জলেশ্বৰী খেৰুৱাৰ ঘৰ নং : 56 বয়স : 30 লিঙ্গ : পুৰুষ	CZH1806546 ফটো উপলব্ধ	237 নাম : পূৰ্ণিমা শৰৰ মাতৃৰ নাম: জলেশ্বৰী খেৰুৱাৰ ঘৰ নং : 56 বয়স : 28 লিঙ্গ : পুৰুষ	CZH1805670 ফটো উপলব্ধ
238 নাম : কৰিশা খেৰুৱাৰ স্বামীৰ নাম: ৰাম খেৰুৱাৰ ঘৰ নং : 56 বয়স : 27 লিঙ্গ : মহিলা	CZH1806538 ফটো উপলব্ধ	239 নাম : সঞ্জয় কৰ্মকাৰ পিতাৰ নাম: বাবুল কৰ্মকাৰ ঘৰ নং : 56 বয়স : 26 লিঙ্গ : পুৰুষ	IHS0121491 ফটো উপলব্ধ	240 নাম : ৰিতু কৰ্মকাৰ পিতাৰ নাম: গকুল কৰ্মকাৰ ঘৰ নং : 56 বয়স : 24 লিঙ্গ : মহিলা	IHS0121483 ফটো উপলব্ধ



241 নাম : অনন্ত দৰ্জী পিতাৰ নাম: সঞ্জু দৰ্জী ঘৰ নং : 56 বয়স : 22 লিঙ্গ : পুৰুষ	IHS0027375 ফটো উপলব্ধ	242 নাম : দীপা ছেত্ৰী স্বামীৰ নাম: চন্দ্ৰ বাহাদুৰ ছেত্ৰী ঘৰ নং : ৫৬ক বয়স : 60 লিঙ্গ : মহিলা	CZH1193335 ফটো উপলব্ধ	243 নাম : অনিল ছেত্ৰী পিতাৰ নাম: চন্দ্ৰ বাহাদুৰ ছেত্ৰী ঘৰ নং : ৫৬ক বয়স : 42 লিঙ্গ : পুৰুষ	CZH1193357 ফটো উপলব্ধ
244 নাম : মায়া ছেত্ৰী স্বামীৰ নাম: অনিল ছেত্ৰী ঘৰ নং : ৫৬ক বয়স : 34 লিঙ্গ : মহিলা	CZH1193368 ফটো উপলব্ধ	245 নাম : অনিতা ছেত্ৰী পিতাৰ নাম: চন্দ্ৰ বাহাদুৰ ছেত্ৰী ঘৰ নং : ৫৬ক বয়স : 34 লিঙ্গ : মহিলা	CZH1193346 ফটো উপলব্ধ	246 নাম : নাৰায়ণ শৰ্মা স্বামীৰ নাম: হেমনাথ ঘৰ নং : ৫৭ বয়স : 61 লিঙ্গ : মহিলা	CZH1185893 ফটো উপলব্ধ
247 নাম : মঞ্জু লিম্বু পিতাৰ নাম: দেওমান লিম্বু ঘৰ নং : 57 বয়স : 31 লিঙ্গ : মহিলা	CZH0204776 ফটো উপলব্ধ	248 নাম : বলৰাম শৰ্মা পিতাৰ নাম: হেম নাথ শৰ্মা ঘৰ নং : 57 বয়স : 27 লিঙ্গ : পুৰুষ	CZH0263822 ফটো উপলব্ধ	249 নাম : তুলসী শৰ্মা পিতাৰ নাম: হেম নাথ শৰ্মা ঘৰ নং : 57 বয়স : 27 লিঙ্গ : পুৰুষ	CZH0263830 ফটো উপলব্ধ
250 নাম : পূজা শৰ্মা স্বামীৰ নাম: বলৰাম শৰ্মা ঘৰ নং : 57 বয়স : 25 লিঙ্গ : মহিলা	CZH0466029 ফটো উপলব্ধ	251 নাম : অনীতা শৰ্মা স্বামীৰ নাম: তুলসী শৰ্মা ঘৰ নং : 57 বয়স : 24 লিঙ্গ : মহিলা	CZH1781244 ফটো উপলব্ধ	252 নাম : আকাশ লিম্বু পিতাৰ নাম: ৰবি কুমাৰ লিম্বু ঘৰ নং : 57ক বয়স : 28 লিঙ্গ : পুৰুষ	CZH0263814 ফটো উপলব্ধ
253 নাম : কৰন লিম্বু পিতাৰ নাম: ৰবি কুমাৰ লিম্বু ঘৰ নং : 57ক বয়স : 26 লিঙ্গ : পুৰুষ	CZH0263871 ফটো উপলব্ধ	254 নাম : অঞ্জনা লিম্বু পিতাৰ নাম: দেওমান লিম্বু ঘৰ নং : 57 ক বয়স : 25 লিঙ্গ : মহিলা	CZH0380741 ফটো উপলব্ধ	255 নাম : বেণুকা লিম্বু পিতাৰ নাম: ৰবি কুমাৰ লিম্বু ঘৰ নং : 57 ক বয়স : 25 লিঙ্গ : মহিলা	CZH0431973 ফটো উপলব্ধ
256 নাম : সঞ্জু লিম্বু পিতাৰ নাম: দেওমান লিম্বু ঘৰ নং : 57ক বয়স : 30 লিঙ্গ : মহিলা	CZH0204818 ফটো উপলব্ধ	257 নাম : সন্তোষ লিম্বু পিতাৰ নাম: দেওমান লিম্বু ঘৰ নং : 57ক বয়স : 28 লিঙ্গ : পুৰুষ	CZH0204859 ফটো উপলব্ধ	258 নাম : দেওমান লিম্বু পিতাৰ নাম: দল বাহাদুৰ লিম্বু ঘৰ নং : ৫৭ক বয়স : 58 লিঙ্গ : পুৰুষ	CZH1750454 ফটো উপলব্ধ
259 নাম : আনন্দ মায়া লিম্বু স্বামীৰ নাম: দেওমান লিম্বু ঘৰ নং : ৫৭ক বয়স : 55 লিঙ্গ : মহিলা	CZH1750465 ফটো উপলব্ধ	260 নাম : আভাৰানী লিম্বু স্বামীৰ নাম: ৰবি কুমাৰ লিম্বু ঘৰ নং : ৫৭ক বয়স : 51 লিঙ্গ : মহিলা	CZH1719557 ফটো উপলব্ধ	261 নাম : আদিত্য সাহ পিতাৰ নাম: সুৰেন্দ্ৰ সাহ ঘৰ নং : 58 বয়স : 22 লিঙ্গ : পুৰুষ	IHS0090027 ফটো উপলব্ধ
262 নাম : সুমিত্ৰা ৰায় স্বামীৰ নাম: কুমাৰ ৰায় ঘৰ নং : ৫৯ বয়স : 54 লিঙ্গ : মহিলা	CZH1185917 ফটো উপলব্ধ	263 নাম : পাৰ্বতী ভকতে স্বামীৰ নাম: উপেন ভকতে ঘৰ নং : ৫৯ বয়স : 39 লিঙ্গ : মহিলা	CZH1719886 ফটো উপলব্ধ	264 নাম : ৰণ বাহাদুৰ ৰায় পিতাৰ নাম: কুমাৰ ৰয় ঘৰ নং : ৫৯ বয়স : 38 লিঙ্গ : পুৰুষ	CZH1185928 ফটো উপলব্ধ
265 নাম : উপেন ভক্তা পিতাৰ নাম: ৰমেশ ভক্তা ঘৰ নং : 59 বয়স : 37 লিঙ্গ : পুৰুষ	CZH0262642 ফটো উপলব্ধ	266 নাম : বীন ৰাই পিতাৰ নাম: ৰণ বাহাদুৰ ৰাই ঘৰ নং : ৫৯ বয়স : 34 লিঙ্গ : মহিলা	CZH1719808 ফটো উপলব্ধ	267 নাম : মন বাহাদুৰ ৰাই পিতাৰ নাম: কুমাৰ ৰাই ঘৰ নং : ৫৯ বয়স : 33 লিঙ্গ : পুৰুষ	CZH1719502 ফটো উপলব্ধ
268 নাম : তুলচী ৰায় স্বামীৰ নাম: মন বাহাদুৰ ৰায় ঘৰ নং : 59 বয়স : 29 লিঙ্গ : মহিলা	CZH1153501 ফটো উপলব্ধ	269 নাম : সুসমা ভক্তা পিতাৰ নাম: উপেন ভক্তা ঘৰ নং : 59 বয়স : 21 লিঙ্গ : মহিলা	IHS0027789 ফটো উপলব্ধ	270 নাম : সুমতি পুৰকায়স্থ স্বামীৰ নাম: আৰ এম পুৰকায়স্থ ঘৰ নং : ৬০ বয়স : 77 লিঙ্গ : মহিলা	CZH1185939 ফটো উপলব্ধ



271 নাম : বঞ্জিত পুৰকায়স্থ পিতাৰ নাম: আৰ এম ঘৰ নং : ৬০ বয়স : 64 লিঙ্গ : পুৰুষ	CZH1185940 ফটো উপলব্ধ	272 নাম : গীতাৰাগি পুৰকায়স্থ স্বামীৰ নাম: বঞ্জিত ঘৰ নং : ৬০ বয়স : 54 লিঙ্গ : মহিলা	CZH1185951 ফটো উপলব্ধ	273 নাম : স্বেলী পুৰকায়স্থ পিতাৰ নাম: আৰ এম ঘৰ নং : ৬০ বয়স : 52 লিঙ্গ : মহিলা	CZH1185962 ফটো উপলব্ধ
274 নাম : পংকজ পুৰকায়স্থ পিতাৰ নাম: আৰ এম ঘৰ নং : ৬০ বয়স : 45 লিঙ্গ : পুৰুষ	CZH1185995 ফটো উপলব্ধ	275 নাম : সোমা পুৰকায়স্থ স্বামীৰ নাম: পংকজ পুৰকায়স্থ ঘৰ নং : 60 বয়স : 42 লিঙ্গ : মহিলা	CZH0495465 ফটো উপলব্ধ	276 নাম : নৈনা পুৰকায়স্থ পিতাৰ নাম: বঞ্জিত পুৰকায়স্থ ঘৰ নং : ৬০ বয়স : 33 লিঙ্গ : মহিলা	CZH0147108 ফটো উপলব্ধ
277 নাম : অনামী মাৰি স্বামীৰ নাম: আমান মাৰি ঘৰ নং : 64 বয়স : 25 লিঙ্গ : মহিলা	IHS0080861 ফটো উপলব্ধ	278 নাম : পাৰ্বতী দৰ্জী স্বামীৰ নাম: তিকাৰাম ঘৰ নং : ৬৫ বয়স : 78 লিঙ্গ : মহিলা	CZH1186001 ফটো উপলব্ধ	279 নাম : প্ৰীতম দৰ্জী পিতাৰ নাম: তিকাৰাম ঘৰ নং : ৬৫ বয়স : 54 লিঙ্গ : পুৰুষ	CZH1186012 ফটো উপলব্ধ
280 নাম : আঞ্জু দৰ্জী পিতাৰ নাম: তিকাৰাম দৰ্জী ঘৰ নং : ৬৫ বয়স : 44 লিঙ্গ : মহিলা	CZH1186023 ফটো উপলব্ধ	281 নাম : সুচমা দৰ্জী স্বামীৰ নাম: প্ৰীতম দৰ্জী ঘৰ নং : ৬৫ বয়স : 40 লিঙ্গ : মহিলা	CZH0287599 ফটো উপলব্ধ	282 নাম : বিজয় ঠাকুৰ পিতাৰ নাম: চৰ্মাৰু ঘৰ নং : 65 বয়স : 40 লিঙ্গ : পুৰুষ	CZH1232060 ফটো উপলব্ধ
283 নাম : ববিতা দেবী স্বামীৰ নাম: বিজয় ঠাকুৰ ঘৰ নং : 65 বয়স : 35 লিঙ্গ : মহিলা	CZH1235321 ফটো উপলব্ধ	284 নাম : সুবজ পিতাৰ নাম: প্ৰীতম দৰ্জী ঘৰ নং : ৬৫ বয়স : 30 লিঙ্গ : পুৰুষ	CZH0287698 ফটো উপলব্ধ	285 নাম : লক্ষ্মী দৰ্জী পিতাৰ নাম: প্ৰীতম দৰ্জী ঘৰ নং : ৬৫ বয়স : 29 লিঙ্গ : মহিলা	CZH0287656 ফটো উপলব্ধ
286 নাম : অঞ্জলি দৰ্জী পিতাৰ নাম: গনেশ দৰ্জী ঘৰ নং : 65ক বয়স : 20 লিঙ্গ : মহিলা	IHS0007518 ফটো উপলব্ধ	287 নাম : কৰণ দৰ্জী পিতাৰ নাম: ভক্ত বাহাদুৰ দৰ্জী ঘৰ নং : ৬৫ক বয়স : 29 লিঙ্গ : পুৰুষ	CZH0287649 ফটো উপলব্ধ	288 নাম : লেফটিনাণ্ট ভক্ত বাহাদুৰ দৰ্জী স্বামীৰ নাম: ভক্ত বাহাদুৰ ঘৰ নং : ৬৫ক বয়স : 66 লিঙ্গ : মহিলা	CZH1186045 ফটো উপলব্ধ
289 নাম : গনেশ দৰ্জী পিতাৰ নাম: ভক্ত বাহাদুৰ ঘৰ নং : ৬৫ক বয়স : 46 লিঙ্গ : পুৰুষ	CZH1186056 ফটো উপলব্ধ	290 নাম : আশাকুমাৰী দৰ্জী স্বামীৰ নাম: গনেশ ঘৰ নং : ৬৫ক বয়স : 44 লিঙ্গ : মহিলা	CZH1186067 ফটো উপলব্ধ	291 নাম : গীতা কুমাৰী দৰ্জী পিতাৰ নাম: ভক্ত বাহাদুৰ ঘৰ নং : ৬৫ক বয়স : 42 লিঙ্গ : মহিলা	CZH1186078 ফটো উপলব্ধ
292 নাম : জ্যোতি ফাৰৱাহা তুচা স্বামীৰ নাম: টেৰেন্স তুচা ঘৰ নং : 67 বয়স : 39 লিঙ্গ : মহিলা	IHS0114603 ফটো উপলব্ধ	293 নাম : সুলেখা উৰাং স্বামীৰ নাম: সুবানু উৰাং ঘৰ নং : 67 বয়স : 35 লিঙ্গ : মহিলা	CZH1774991 ফটো উপলব্ধ	294 নাম : আনন্ত তান্তী পিতাৰ নাম: লক্ষীৰাম তান্তী ঘৰ নং : 67 বয়স : 30 লিঙ্গ : পুৰুষ	JXP0044438 ফটো উপলব্ধ
295 নাম : শ্যাম প্ৰধান পিতাৰ নাম: জিত বাহাদুৰ ঘৰ নং : ৬৮ বয়স : 62 লিঙ্গ : পুৰুষ	CZH1186090 ফটো উপলব্ধ	296 নাম : ফাউদাৰ ৰজক পিতাৰ নাম: হাজাৰি ৰজক ঘৰ নং : ৬৮ বয়স : 59 লিঙ্গ : পুৰুষ	CZH1719660 ফটো উপলব্ধ	297 নাম : গায়ত্ৰী ৰজক স্বামীৰ নাম: ফাউদাৰ ৰজক ঘৰ নং : ৬৮ বয়স : 54 লিঙ্গ : মহিলা	CZH1720087 ফটো উপলব্ধ
298 নাম : সতীচ প্ৰধান পিতাৰ নাম: শ্যাম ঘৰ নং : ৬৮ বয়স : 45 লিঙ্গ : পুৰুষ	CZH1186114 ফটো উপলব্ধ	299 নাম : লীনা প্ৰধান স্বামীৰ নাম: সতীচ ঘৰ নং : ৬৮ বয়স : 43 লিঙ্গ : মহিলা	CZH1186125 ফটো উপলব্ধ	300 নাম : সচীন প্ৰধান পিতাৰ নাম: শ্যাম ঘৰ নং : ৬৮ বয়স : 41 লিঙ্গ : পুৰুষ	CZH1186136 ফটো উপলব্ধ



301 নাম : কেতেকী প্রধান স্বামীৰ নাম: শচিন প্রধান ঘৰ নং : ৬৮ বয়স : 37 লিঙ্গ : মহিলা	CZH1193448 ফটো উপলব্ধ	302 নাম : অনিৰুদ্ধ শৰ্মা পিতাৰ নাম: উমাকান্ত ঘৰ নং : 69 বয়স : 59 লিঙ্গ : পুৰুষ	CZH1186169 ফটো উপলব্ধ	303 নাম : বাধিকা শৰ্মা স্বামীৰ নাম: অনিৰুদ্ধ ঘৰ নং : 69 বয়স : 51 লিঙ্গ : মহিলা	CZH1186170 ফটো উপলব্ধ
304 নাম : লখান গড় পিতাৰ নাম: ভৈয়ালাল গড় ঘৰ নং : 69 বয়স : 49 লিঙ্গ : পুৰুষ	CZH0354308 ফটো উপলব্ধ	305 নাম : সীতা শৰ্মা স্বামীৰ নাম: ৰামজী ঘৰ নং : 69 বয়স : 47 লিঙ্গ : মহিলা	CZH1186181 ফটো উপলব্ধ	306 নাম : পূজা শৰ্মা পিতাৰ নাম: অনিৰুদ্ধ শৰ্মা ঘৰ নং : 69 বয়স : 31 লিঙ্গ : মহিলা	CZH1193437 ফটো উপলব্ধ
307 নাম : জহি শৰ্মা পিতাৰ নাম: ৰামজী শৰ্মা ঘৰ নং : 69 বয়স : 27 লিঙ্গ : মহিলা	CZH0231233 ফটো উপলব্ধ	308 নাম : হিটিশ শৰ্মা পিতাৰ নাম: অনিৰুদ্ধ শৰ্মা ঘৰ নং : 69 বয়স : 27 লিঙ্গ : পুৰুষ	CZH0242123 ফটো উপলব্ধ	309 নাম : অবিশেক শৰ্মা পিতাৰ নাম: ৰামজী শৰ্মা ঘৰ নং : 69 বয়স : 25 লিঙ্গ : পুৰুষ	CZH0458182 ফটো উপলব্ধ
310 নাম : ভিম বাহাদুৰ জোঙ্গী পিতাৰ নাম: পূৰ্ণ বাহাদুৰ জোঙ্গী ঘৰ নং : 69(বি) বয়স : 69 লিঙ্গ : পুৰুষ	KZL1359940 ফটো উপলব্ধ	311 নাম : মায়ী দেবী জোঙ্গী অন্যান্য: ভিম বাহাদুৰ জোঙ্গী ঘৰ নং : 69(খ) বয়স : 64 লিঙ্গ : পুৰুষ	KZL1359951 ফটো উপলব্ধ	312 নাম : পবিত্ৰ কুমাৰ জোঙ্গী পিতাৰ নাম: ভিম বাহাদুৰ জোঙ্গী ঘৰ নং : 69(খ) বয়স : 44 লিঙ্গ : পুৰুষ	KZL1359962 ফটো উপলব্ধ
313 নাম : খেম ৰাজ জোঙ্গী পিতাৰ নাম: ভিম বাহাদুৰ জোঙ্গী ঘৰ নং : 69(খ) বয়স : 39 লিঙ্গ : পুৰুষ	KZL1363106 ফটো উপলব্ধ	314 নাম : তুলসী শৰ্মা পিতাৰ নাম: স্বৰস্বতী ঘৰ নং : 69(খ) বয়স : 35 লিঙ্গ : মহিলা	CZH2642435 ফটো উপলব্ধ	315 নাম : কৃষ্ণমায়ী শৰ্মা স্বামীৰ নাম: দুৰ্গা শৰ্মা ঘৰ নং : ৭০ বয়স : 73 লিঙ্গ : মহিলা	CZH1186205 ফটো উপলব্ধ
316 নাম : বাধিকা শৰ্মা স্বামীৰ নাম: দুৰ্গা ঘৰ নং : ৭০ বয়স : 63 লিঙ্গ : মহিলা	CZH1186216 ফটো উপলব্ধ	317 নাম : শিব শৰ্মা পিতাৰ নাম: দুৰ্গা ঘৰ নং : ৭০ বয়স : 54 লিঙ্গ : পুৰুষ	CZH1186227 ফটো উপলব্ধ	318 নাম : গীতা শৰ্মা স্বামীৰ নাম: শীব ঘৰ নং : ৭০ বয়স : 45 লিঙ্গ : মহিলা	CZH1186238 ফটো উপলব্ধ
319 নাম : ৰাম নাৰায়ন শৰ্মা পিতাৰ নাম: দুৰ্গা ঘৰ নং : ৭০ বয়স : 44 লিঙ্গ : পুৰুষ	CZH1186249 ফটো উপলব্ধ	320 নাম : বিশ্ব শৰ্মা পিতাৰ নাম: দুৰ্গা ঘৰ নং : ৭০ বয়স : 37 লিঙ্গ : পুৰুষ	CZH1186261 ফটো উপলব্ধ	321 নাম : বিষাল শৰ্মা পিতাৰ নাম: শিৱা শৰ্মা ঘৰ নং : ৭০ বয়স : 28 লিঙ্গ : পুৰুষ	CZH0312488 ফটো উপলব্ধ
322 নাম : বিকাশ শৰ্মা পিতাৰ নাম: শিৱ শৰ্মা ঘৰ নং : 70 বয়স : 27 লিঙ্গ : পুৰুষ	CZH0445858 ফটো উপলব্ধ	323 নাম : বিবেক শৰ্মা পিতাৰ নাম: শংকৰ শৰ্মা ঘৰ নং : 70 বয়স : 25 লিঙ্গ : পুৰুষ	CZH0445940 ফটো উপলব্ধ	324 নাম : সন্জু প্ৰজা পিতাৰ নাম: অজীত প্ৰজা ঘৰ নং : 70 বয়স : 23 লিঙ্গ : পুৰুষ	CZH1461375 ফটো উপলব্ধ
325 নাম : শুবলা শৰ্মা স্বামীৰ নাম: শঙ্কৰ ঘৰ নং : ৭১ বয়স : 49 লিঙ্গ : মহিলা	CZH1186283 ফটো উপলব্ধ	326 নাম : ৰীণা শৰ্মা পিতাৰ নাম: শংকৰ শৰ্মা ঘৰ নং : ৭১ বয়স : 27 লিঙ্গ : মহিলা	CZH0312538 ফটো উপলব্ধ	327 নাম : জিতু ফুকন পিতাৰ নাম: ভোলানাথ ফুকন ঘৰ নং : 71ক বয়স : 25 লিঙ্গ : পুৰুষ	CZH1383827 ফটো উপলব্ধ
328 নাম : আচথা মৰান পিতাৰ নাম: অপূৰ্ব মৰান ঘৰ নং : 71ক বয়স : 22 লিঙ্গ : মহিলা	CZH1794825 ফটো উপলব্ধ	329 নাম : ভোলানাথ ফুকন পিতাৰ নাম: ৰিখেশ্বৰ ফুকন ঘৰ নং : 71ক বয়স : 64 লিঙ্গ : পুৰুষ	CZH0207019 ফটো উপলব্ধ	330 নাম : দুৰ্গেশ্বৰী ফুকন স্বামীৰ নাম: ভোলানাথ ফুকন ঘৰ নং : 71ক বয়স : 52 লিঙ্গ : মহিলা	CZH0207027 ফটো উপলব্ধ



331 নাম : অপূৰ্ব মৰাণ পিতাৰ নাম: যোগেন ঘৰ নং : ৭২ক বয়স : 44 লিঙ্গ : পুৰুষ	CZH1186294 ফটো উপলব্ধ	332 নাম : জ্যোতি মৰাণ স্বামীৰ নাম: অপূৰ্ব ঘৰ নং : ৭২ক বয়স : 42 লিঙ্গ : মহিলা	CZH1186307 ফটো উপলব্ধ	333 নাম : কলাবতী দেবী চাহ স্বামীৰ নাম: চাচু শাহ ঘৰ নং : ৭৩ বয়স : 49 লিঙ্গ : মহিলা	CZH1186329 ফটো উপলব্ধ
334 নাম : হৰেন্দ্ৰ চাহ পিতাৰ নাম: মানিক ঘৰ নং : ৭৩ বয়স : 47 লিঙ্গ : পুৰুষ	CZH1186330 ফটো উপলব্ধ	335 নাম : লালবাবু সাহ পিতাৰ নাম: হৰিওম সাহ ঘৰ নং : ৭৩ বয়স : 47 লিঙ্গ : পুৰুষ	CZH1186352 ফটো উপলব্ধ	336 নাম : বিতা শাহ স্বামীৰ নাম: হৰেন্দ্ৰ ঘৰ নং : ৭৩ বয়স : 42 লিঙ্গ : মহিলা	CZH1186341 ফটো উপলব্ধ
337 নাম : ললিতা দেবী চাহ স্বামীৰ নাম: লালবাবু চাহ ঘৰ নং : ৭৩ বয়স : 39 লিঙ্গ : মহিলা	CZH1719842 ফটো উপলব্ধ	338 নাম : পঙ্কজ কুমাৰ চাহ পিতাৰ নাম: চাচু চাহ ঘৰ নং : ৭৩ বয়স : 30 লিঙ্গ : পুৰুষ	CZH1719411 ফটো উপলব্ধ	339 নাম : লবলী কুমাৰী পিতাৰ নাম: লাল বাবু চাহ ঘৰ নং : 73 বয়স : 26 লিঙ্গ : মহিলা	CZH1794981 ফটো উপলব্ধ
340 নাম : মনীশা শাহ পিতাৰ নাম: হৰেন্দ্ৰ শাহ ঘৰ নং : 73 বয়স : 25 লিঙ্গ : মহিলা	CZH1203769 ফটো উপলব্ধ	341 নাম : অভিশেক চাহ পিতাৰ নাম: হৰেন্দ্ৰ চাহ ঘৰ নং : 73 বয়স : 21 লিঙ্গ : পুৰুষ	IHS0027870 ফটো উপলব্ধ	342 নাম : পাণমতী দেবী চাহ স্বামীৰ নাম: শিবজী চাহ ঘৰ নং : ৭৪ বয়স : 94 লিঙ্গ : মহিলা	CZH1186374 ফটো উপলব্ধ
343 নাম : শঙ্কৰ চাহ পিতাৰ নাম: ৰঘুনাথ চাহ ঘৰ নং : ৭৪ বয়স : 68 লিঙ্গ : পুৰুষ	CZH1719671 ফটো উপলব্ধ	344 নাম : কৃষ্ণ প্ৰসাদ শাহ পিতাৰ নাম: শিবজী শাহ ঘৰ নং : ৭৪ বয়স : 55 লিঙ্গ : পুৰুষ	CZH1186385 ফটো উপলব্ধ	345 নাম : কৌশ্য লা চাহ স্বামীৰ নাম: কৃষ্ণ ঘৰ নং : ৭৪ বয়স : 47 লিঙ্গ : মহিলা	CZH1186396 ফটো উপলব্ধ
346 নাম : চুটেলাল চাহ পিতাৰ নাম: শিবজী ঘৰ নং : ৭৪ বয়স : 41 লিঙ্গ : পুৰুষ	CZH1186409 ফটো উপলব্ধ	347 নাম : শতলু চাহ পিতাৰ নাম: শিবজী ঘৰ নং : ৭৪ বয়স : 39 লিঙ্গ : পুৰুষ	CZH1186410 ফটো উপলব্ধ	348 নাম : দিপাক চাহ পিতাৰ নাম: কৃষ্ণ প্ৰসাদ চাহ ঘৰ নং : 74 বয়স : 32 লিঙ্গ : পুৰুষ	CZH1205665 ফটো উপলব্ধ
349 নাম : বিপিন কুমাৰ চাহ পিতাৰ নাম: কৃষ্ণ প্ৰসাদ চাহ ঘৰ নং : ৭৪ বয়স : 29 লিঙ্গ : পুৰুষ	CZH1719762 ফটো উপলব্ধ	350 নাম : চন্দা কুমাৰী সাহ পিতাৰ নাম: কৃষ্ণ প্ৰসাদ সাহ ঘৰ নং : 74 বয়স : 29 লিঙ্গ : মহিলা	CZH0462200 ফটো উপলব্ধ	351 নাম : বীনা কুমাৰী স্বামীৰ নাম: ছোটে লাল সাহ ঘৰ নং : 74 বয়স : 26 লিঙ্গ : মহিলা	IHS0121079 ফটো উপলব্ধ
352 নাম : হীৰালাল গুপ্তা পিতাৰ নাম: শংকৰলাল গুপ্তা ঘৰ নং : ৭৫ বয়স : 84 লিঙ্গ : পুৰুষ	CZH1186421 ফটো উপলব্ধ	353 নাম : বাণী দেবী গুপ্তা স্বামীৰ নাম: হীৰালাল গুপ্তা ঘৰ নং : ৭৫ বয়স : 74 লিঙ্গ : মহিলা	CZH1186432 ফটো উপলব্ধ	354 নাম : কৃষ্ণ মুৰাৰী গুপ্তা পিতাৰ নাম: হীৰালাল গুপ্তা ঘৰ নং : ৭৫ বয়স : 53 লিঙ্গ : পুৰুষ	CZH1186443 ফটো উপলব্ধ
355 নাম : বুৰী দেবী গুপ্তা স্বামীৰ নাম: কৃষ্ণ মুৰাৰী গুপ্তা ঘৰ নং : ৭৫ বয়স : 45 লিঙ্গ : মহিলা	CZH1186454 ফটো উপলব্ধ	356 নাম : অনিল গুপ্তা পিতাৰ নাম: হীৰালাল গুপ্তা ঘৰ নং : ৭৫ বয়স : 43 লিঙ্গ : পুৰুষ	CZH1186465 ফটো উপলব্ধ	357 নাম : ৰহিত কুমাৰ গুপ্তা পিতাৰ নাম: কৃষ্ণা মুৰাৰী গুপ্তা ঘৰ নং : 75 বয়স : 24 লিঙ্গ : পুৰুষ	CZH1512862 ফটো উপলব্ধ
358 নাম : মেঘনাথ চাহ পিতাৰ নাম: পৰ্ভু চাহ ঘৰ নং : 75ক বয়স : 33 লিঙ্গ : পুৰুষ	CZH1383595 ফটো উপলব্ধ	359 নাম : পংকজ কুমাৰ সাহ পিতাৰ নাম: হৰি কিশোৰ সাহ ঘৰ নং : 75ক বয়স : 30 লিঙ্গ : পুৰুষ	CZH0460972 ফটো উপলব্ধ	360 নাম : কবিতা কুমাৰী সাহ পিতাৰ নাম: হৰি কিশোৰ সাহ ঘৰ নং : 75ক বয়স : 26 লিঙ্গ : মহিলা	CZH0460956 ফটো উপলব্ধ



361 নাম : নিসা শাহ পিতাৰ নাম: সুৰেন্দ্ৰ শাহ ঘৰ নং : 75ক বয়স : 26 লিঙ্গ : মহিলা	CZH1517937 ফটো উপলব্ধ	362 নাম : সুসমা কুমাৰী শাহ পিতাৰ নাম: সুৰেন্দ্ৰ শাহ ঘৰ নং : 75ক বয়স : 24 লিঙ্গ : মহিলা	CZH1518075 ফটো উপলব্ধ	363 নাম : লক্ষ্মন শাহ পিতাৰ নাম: মোহৰ ঘৰ নং : 75 ক বয়স : 50 লিঙ্গ : পুৰুষ	CZH1186487 ফটো উপলব্ধ
364 নাম : সাৰিতা দেবী শাহ স্বামীৰ নাম: লক্ষণ ঘৰ নং : 75 ক বয়স : 45 লিঙ্গ : মহিলা	CZH1186501 ফটো উপলব্ধ	365 নাম : শ্ৰীকুমাৰী চাহ স্বামীৰ নাম: মোহৰ ঘৰ নং : 75 খ বয়স : 84 লিঙ্গ : মহিলা	CZH1186476 ফটো উপলব্ধ	366 নাম : ৰামবাবু চাহ পিতাৰ নাম: মোহৰ ঘৰ নং : 75 খ বয়স : 47 লিঙ্গ : পুৰুষ	CZH1186498 ফটো উপলব্ধ
367 নাম : দীপমালা চাহ স্বামীৰ নাম: ৰামবাবু ঘৰ নং : 75 খ বয়স : 43 লিঙ্গ : মহিলা	CZH1186512 ফটো উপলব্ধ	368 নাম : আনিশা কুমাৰী চাহ পিতাৰ নাম: ৰামবাবু চাহ ঘৰ নং : 75 খ বয়স : 24 লিঙ্গ : মহিলা	CZH1387257 ফটো উপলব্ধ	369 নাম : ৰহিত চাহ পিতাৰ নাম: ৰামবাবু চাহ ঘৰ নং : 75 খ বয়স : 22 লিঙ্গ : পুৰুষ	IHS0021758 ফটো উপলব্ধ
370 নাম : বাসন্তী দেবী চাহ স্বামীৰ নাম: প্ৰভু চাহ ঘৰ নং : ৭৫ক বয়স : 48 লিঙ্গ : মহিলা	CZH1720098 ফটো উপলব্ধ	371 নাম : হৰি কিশোৰ চাহ পিতাৰ নাম: মোহন ঘৰ নং : ৭৫ক বয়স : 47 লিঙ্গ : পুৰুষ	CZH1186523 ফটো উপলব্ধ	372 নাম : মীনা চাহ স্বামীৰ নাম: হৰি কিশোৰ চাহ ঘৰ নং : ৭৫ক বয়স : 43 লিঙ্গ : মহিলা	CZH1720134 ফটো উপলব্ধ
373 নাম : ৰামেশ্বৰ ঠাকুৰ পিতাৰ নাম: ৰামজী ঘৰ নং : ৭৭ বয়স : 64 লিঙ্গ : পুৰুষ	CZH1186534 ফটো উপলব্ধ	374 নাম : জানকী দেবী ঠাকুৰ স্বামীৰ নাম: ৰামেশ্বৰ ঘৰ নং : ৭৭ বয়স : 54 লিঙ্গ : মহিলা	CZH1186545 ফটো উপলব্ধ	375 নাম : চিত্তা দেবী ঠাকুৰ স্বামীৰ নাম: অধেশ ঘৰ নং : ৭৭ বয়স : 41 লিঙ্গ : মহিলা	CZH1186567 ফটো উপলব্ধ
376 নাম : ধনঞ্জয় ঠাকুৰ পিতাৰ নাম: ৰামেশ্বৰ ঠাকুৰ ঘৰ নং : ৭৭ বয়স : 33 লিঙ্গ : পুৰুষ	CZH1193573 ফটো উপলব্ধ	377 নাম : শোভা ঠাকুৰ পিতাৰ নাম: ৰামেশ্বৰ ঠাকুৰ ঘৰ নং : 77 বয়স : 25 লিঙ্গ : মহিলা	CZH0559179 ফটো উপলব্ধ	378 নাম : সোনদীপ সিংহ পিতাৰ নাম: বনমালা সিংহ ঘৰ নং : ৭৭খ বয়স : 35 লিঙ্গ : পুৰুষ	CZH0291849 ফটো উপলব্ধ
379 নাম : নন্দিতা সোনোৱাল স্বামীৰ নাম: সোনদীপ সিংহ ঘৰ নং : ৭৭খ বয়স : 33 লিঙ্গ : মহিলা	CZH0291856 ফটো উপলব্ধ	380 নাম : কুসুম দেবী চাহ স্বামীৰ নাম: যোগেন্দ্ৰ ঘৰ নং : ৭৮ বয়স : 64 লিঙ্গ : মহিলা	CZH1186589 ফটো উপলব্ধ	381 নাম : জ্যোতি চাহ পিতাৰ নাম: যোগেন্দ্ৰ ঘৰ নং : ৭৮ বয়স : 41 লিঙ্গ : পুৰুষ	CZH1186590 ফটো উপলব্ধ
382 নাম : চন্দন চাহ পিতাৰ নাম: জগিন্দ্ৰ চাহ ঘৰ নং : ৭৮ বয়স : 34 লিঙ্গ : পুৰুষ	CZH1719444 ফটো উপলব্ধ	383 নাম : সঞ্জনা দেবী স্বামীৰ নাম: চন্দন শাহ ঘৰ নং : 78 বয়স : 34 লিঙ্গ : মহিলা	CZH0263590 ফটো উপলব্ধ	384 নাম : সুৰজ শাহ মাতৃৰ নাম: কুচুম দেৱী শাহ ঘৰ নং : 78 বয়স : 31 লিঙ্গ : পুৰুষ	CZH0446948 ফটো উপলব্ধ
385 নাম : পুষ্পা শাহ স্বামীৰ নাম: সুৰজ শাহ ঘৰ নং : 78 বয়স : 30 লিঙ্গ : মহিলা	CZH0446930 ফটো উপলব্ধ	386 নাম : ৰাকেশ শাহ পিতাৰ নাম: বিৰেন্দ্ৰ শাহ ঘৰ নং : 78 বয়স : 23 লিঙ্গ : পুৰুষ	CZH1203348 ফটো উপলব্ধ	387 নাম : ভবানী তাঁতী পিতাৰ নাম: বাবলু তাঁতী ঘৰ নং : 78 বয়স : 23 লিঙ্গ : মহিলা	IHS0115337 ফটো উপলব্ধ
388 নাম : নেহা চাহ পিতাৰ নাম: বিৰেন্দ্ৰ চাহ ঘৰ নং : 78 বয়স : 28 লিঙ্গ : মহিলা	CZH0445593 ফটো উপলব্ধ	389 নাম : চন কুমাৰী চাহ পিতাৰ নাম: বিৰেন্দ্ৰ চাহ ঘৰ নং : 78ক বয়স : 24 লিঙ্গ : মহিলা	IHS0018044 ফটো উপলব্ধ	390 নাম : আদিত্য চাহ পিতাৰ নাম: সুৰেন্দ্ৰ চাহ ঘৰ নং : 78ক বয়স : 21 লিঙ্গ : পুৰুষ	IHS0083865 ফটো উপলব্ধ



391 নাম : মীৰা দেবী চাহ স্বামীৰ নাম: বিৰেন্দ্ৰ চাহ ঘৰ নং : ৭৮ক বয়স : 54 লিঙ্গ : মহিলা	CZH1186603 ফটো উপলব্ধ	392 নাম : বীৰেন্দ্ৰ সাহ পিতাৰ নাম: দলাৰ চন্দ সাহ ঘৰ নং : ৭৮ক বয়স : 53 লিঙ্গ : পুৰুষ	CZH1186636 ফটো উপলব্ধ	393 নাম : সুৰেন্দ্ৰ চাহ পিতাৰ নাম: দলাৰচন্দ চাহ ঘৰ নং : ৭৮ক বয়স : 52 লিঙ্গ : পুৰুষ	CZH1186614 ফটো উপলব্ধ
394 নাম : ৰীতা দেবী চাহ স্বামীৰ নাম: সুৰেন্দ্ৰ চাহ ঘৰ নং : ৭৮ক বয়স : 49 লিঙ্গ : মহিলা	CZH1186625 ফটো উপলব্ধ	395 নাম : বিশ্বনাথ চাহ পিতাৰ নাম: চনফি চাহ ঘৰ নং : ৭৯ বয়স : 59 লিঙ্গ : পুৰুষ	CZH1186647 ফটো উপলব্ধ	396 নাম : শান্তি দেবী চাহ স্বামীৰ নাম: বিশ্বনাথ চাহ ঘৰ নং : ৭৯ বয়স : 54 লিঙ্গ : মহিলা	CZH1186658 ফটো উপলব্ধ
397 নাম : বলৰাম স্বাহ পিতাৰ নাম: বিশ্বনাথ স্বাহ ঘৰ নং : ৭৯ বয়স : 33 লিঙ্গ : পুৰুষ	CZH1186670 ফটো উপলব্ধ	398 নাম : সঞ্জয় চাহ পিতাৰ নাম: বিশ্বনাথ চাহ ঘৰ নং : 79 বয়স : 32 লিঙ্গ : পুৰুষ	CZH0450544 ফটো উপলব্ধ	399 নাম : ৰঞ্জিত চাহ পিতাৰ নাম: বিশ্বনাথ চাহ ঘৰ নং : 79 বয়স : 29 লিঙ্গ : পুৰুষ	CZH0450585 ফটো উপলব্ধ
400 নাম : বেবী কুমাৰী শাহ পিতাৰ নাম: সুভনাৰায়ণ শাহ ঘৰ নং : 79 বয়স : 26 লিঙ্গ : মহিলা	CZH0379255 ফটো উপলব্ধ	401 নাম : ধনেশ্বৰ সিং পিতাৰ নাম: নাথুনি সিং ঘৰ নং : ৮৩ বয়স : 55 লিঙ্গ : পুৰুষ	CZH1186716 ফটো উপলব্ধ	402 নাম : ৰেখা সিং স্বামীৰ নাম: ধনেশ্বৰ সিং ঘৰ নং : ৮৩ বয়স : 45 লিঙ্গ : মহিলা	CZH1186727 ফটো উপলব্ধ
403 নাম : ববিতা ভূমিজ স্বামীৰ নাম: ৰাম প্ৰসাদ ভূমিজ ঘৰ নং : 83 বয়স : 33 লিঙ্গ : মহিলা	CZH0427641 ফটো উপলব্ধ	404 নাম : ৰাম প্ৰসাদ ভূমিজ পিতাৰ নাম: ৰূপচাঁদ ভূমিজ ঘৰ নং : 83 বয়স : 33 লিঙ্গ : পুৰুষ	CZH0498345 ফটো উপলব্ধ	405 নাম : অনিতা সিং পিতাৰ নাম: ধনেশ্বৰ সিং ঘৰ নং : 83 বয়স : 28 লিঙ্গ : মহিলা	CZH0450767 ফটো উপলব্ধ
406 নাম : ভৱত ভূমিজ পিতাৰ নাম: ৰূপচাঁদ ভূমিজ ঘৰ নং : 83 বয়স : 26 লিঙ্গ : পুৰুষ	CZH0420067 ফটো উপলব্ধ	407 নাম : সপনা স্বামীৰ নাম: ভূমিজ ভূমিজ ঘৰ নং : 83 বয়স : 25 লিঙ্গ : মহিলা	CZH0420349 ফটো উপলব্ধ	408 নাম : চন কুমাৰী সিং পিতাৰ নাম: ধনেশ্বৰ সিং ঘৰ নং : 83 বয়স : 24 লিঙ্গ : মহিলা	CZH1795053 ফটো উপলব্ধ
409 নাম : বন্দন জয়ছোৱাল পিতাৰ নাম: কৃষ্ণ মুৰাৰী জয়ছোৱাল ঘৰ নং : 83 ক বয়স : 29 লিঙ্গ : মহিলা	CZH0446419 ফটো উপলব্ধ	410 নাম : অংকীত জয়ছোৱাল পিতাৰ নাম: কৃষ্ণ মুৰাৰী জয়ছোৱাল ঘৰ নং : 83 ক বয়স : 26 লিঙ্গ : পুৰুষ	CZH0446559 ফটো উপলব্ধ	411 নাম : সুজিত জয়ছোৱাল পিতাৰ নাম: কৃষ্ণ মুৰাৰী জয়ছোৱাল ঘৰ নং : 83ক বয়স : 22 লিঙ্গ : পুৰুষ	IHS0084038 ফটো উপলব্ধ
412 নাম : মীৰা জৈসবাল স্বামীৰ নাম: প্ৰসাদ জয়ছোৱাল ঘৰ নং : 83ক বয়স : 44 লিঙ্গ : মহিলা	CZH0208157 ফটো উপলব্ধ	413 নাম : কৃষ্ণ মুৰাৰী জয়ছোৱাল পিতাৰ নাম: কেদাৰ নাথ জয়ছোৱাল ঘৰ নং : ৮৩ক বয়স : 52 লিঙ্গ : পুৰুষ	CZH1186738 ফটো উপলব্ধ	S 414 নাম : পূজা জয়সেবাল পিতাৰ নাম: কৃষ্ণ মুৰাৰী জয়ছোৱাল ঘৰ নং : ৮৩ক বয়স : 32 লিঙ্গ : মহিলা	CZH1720123 ফটো উপলব্ধ
415 নাম : চমাৰী কৰ্মকাৰ স্বামীৰ নাম: অজিত ঘৰ নং : ৮৪ বয়স : 59 লিঙ্গ : মহিলা	CZH1186750 ফটো উপলব্ধ	416 নাম : বিদ্যাৱতী দেবী জয়ছোৱাল স্বামীৰ নাম: কৃষ্ণ মুৰাৰী জয়ছোৱাল ঘৰ নং : ৮৪ বয়স : 47 লিঙ্গ : মহিলা	CZH1719875 ফটো উপলব্ধ	417 নাম : সেওয়াক গোয়ালা অন্যান্য: সুষমা গোয়ালা ঘৰ নং : 84 বয়স : 25 লিঙ্গ : পুৰুষ	CZH1511708 ফটো উপলব্ধ
418 নাম : এঞ্জেল স্বামীৰ নাম: লোহৰা চাৰিয়া ঘৰ নং : 85 বয়স : 50 লিঙ্গ : মহিলা	CZH1409663 ফটো উপলব্ধ	419 নাম : হাবিল খাৰিয়া পিতাৰ নাম: চিলাশ খাৰিয়া ঘৰ নং : 86 বয়স : 43 লিঙ্গ : পুৰুষ	IHS0021717 ফটো উপলব্ধ	420 নাম : মেৰি খাৰিয়া স্বামীৰ নাম: হাবিল খাৰিয়া ঘৰ নং : 86 বয়স : 34 লিঙ্গ : মহিলা	CZH1409192 ফটো উপলব্ধ



421 নাম : গান্ধী উৰাং স্বামীৰ নাম: ৰাম উৰাং ঘৰ নং : 88 বয়স : 55 লিঙ্গ : মহিলা	CZH1394816 ফটো উপলব্ধ	422 নাম : লাল বাব গুড় পিতাৰ নাম: ৰঘুবীৰ গুড় ঘৰ নং : 88 বয়স : 49 লিঙ্গ : পুৰুষ	CZH0445957 ফটো উপলব্ধ	423 নাম : বিকি উৰাং পিতাৰ নাম: ৰাম উৰাং ঘৰ নং : 88 বয়স : 30 লিঙ্গ : পুৰুষ	CZH1544428 ফটো উপলব্ধ
424 নাম : ৰেণু মুৰা গড় পিতাৰ নাম: লাল বাব গড় ঘৰ নং : 88 বয়স : 27 লিঙ্গ : মহিলা	CZH1461854 ফটো উপলব্ধ	425 নাম : ৰবি উৰাং পিতাৰ নাম: ৰাম উৰাং ঘৰ নং : 88ক বয়স : 37 লিঙ্গ : পুৰুষ	CZH0263962 ফটো উপলব্ধ	426 নাম : নিৰুতা উৰাং স্বামীৰ নাম: ৰবি উৰাং ঘৰ নং : 88ক বয়স : 36 লিঙ্গ : মহিলা	CZH0263582 ফটো উপলব্ধ
427 নাম : প্ৰমিলা প্ৰজা স্বামীৰ নাম: বিক্ৰম ঘৰ নং : ৯০ বয়স : 43 লিঙ্গ : মহিলা	CZH1186874 ফটো উপলব্ধ	428 নাম : অজিত প্ৰজা পিতাৰ নাম: মদন প্ৰজা ঘৰ নং : ৯০ বয়স : 43 লিঙ্গ : পুৰুষ	CZH0208975 ফটো উপলব্ধ	429 নাম : সাবিত্ৰী খেৰুৱাৰ স্বামীৰ নাম: লাল খেৰুৱাৰ ঘৰ নং : 91 বয়স : 41 লিঙ্গ : মহিলা	CZH1394766 ফটো উপলব্ধ
430 নাম : সুনীল ৰাজপুত পিতাৰ নাম: জুগেন ৰাজপুত ঘৰ নং : 91 বয়স : 24 লিঙ্গ : পুৰুষ	CZH1512508 ফটো উপলব্ধ	431 নাম : বিমল ৰাজপুত পিতাৰ নাম: জুগেন ৰাজপুত ঘৰ নং : 91ক বয়স : 28 লিঙ্গ : পুৰুষ	CZH0262022 ফটো উপলব্ধ	432 নাম : কমল ৰাজপুত পিতাৰ নাম: জুগেন ৰাজপুত ঘৰ নং : 91ক বয়স : 26 লিঙ্গ : পুৰুষ	CZH0262162 ফটো উপলব্ধ
433 নাম : মঞ্জলি ৰাজপুত পিতাৰ নাম: জুগেন ৰাজপুত ঘৰ নং : 91ক বয়স : 25 লিঙ্গ : মহিলা	CZH0262212 ফটো উপলব্ধ	434 নাম : বেল ৰাজপুত স্বামীৰ নাম: যোগেন ঘৰ নং : ৯১ক বয়স : 49 লিঙ্গ : মহিলা	CZH1186921 ফটো উপলব্ধ	435 নাম : চুফা তাঁতী পিতাৰ নাম: মংলা তাঁতী ঘৰ নং : ৯৪ বয়স : 61 লিঙ্গ : পুৰুষ	CZH1186965 ফটো উপলব্ধ
436 নাম : বাবল তাঁতী পিতাৰ নাম: চুফা ঘৰ নং : ৯৪ বয়স : 42 লিঙ্গ : পুৰুষ	CZH1186987 ফটো উপলব্ধ	437 নাম : সাবন তাঁতী পিতাৰ নাম: শুক্ৰ তাঁতী ঘৰ নং : ৯৪ বয়স : 39 লিঙ্গ : পুৰুষ	CZH1186998 ফটো উপলব্ধ	438 নাম : মংলী তাঁতী স্বামীৰ নাম: সাবন তাঁতী ঘৰ নং : ৯৪ বয়স : 37 লিঙ্গ : মহিলা	CZH1187004 ফটো উপলব্ধ
439 নাম : নগেন কৰ্মকাৰ পিতাৰ নাম: জিতে কৰ্মকাৰ ঘৰ নং : ৯৫ বয়স : 59 লিঙ্গ : পুৰুষ	CZH1187015 ফটো উপলব্ধ	440 নাম : গোলাপী ছাহ স্বামীৰ নাম: সুৰেশ শাহ ঘৰ নং : 95 বয়স : 56 লিঙ্গ : মহিলা	CZH0511949 ফটো উপলব্ধ	441 নাম : ৰূপা কৰ্মকাৰ স্বামীৰ নাম: নগেন ঘৰ নং : ৯৫ বয়স : 53 লিঙ্গ : মহিলা	CZH1187026 ফটো উপলব্ধ
442 নাম : সুৰেশ শাহ পিতাৰ নাম: হৰি শাহ ঘৰ নং : 95 বয়স : 47 লিঙ্গ : পুৰুষ	CZH0511956 ফটো উপলব্ধ	443 নাম : শঙ্কৰ কৰ্মকাৰ পিতাৰ নাম: নগেন ঘৰ নং : ৯৫ বয়স : 39 লিঙ্গ : পুৰুষ	CZH1187037 ফটো উপলব্ধ	444 নাম : সুৰজ চাহ পিতাৰ নাম: সুৰেশ চাহ ঘৰ নং : 95 বয়স : 36 লিঙ্গ : পুৰুষ	CZH1791961 ফটো উপলব্ধ
445 নাম : লক্ষ্মিনী চাহ স্বামীৰ নাম: সুৰজ চাহ ঘৰ নং : 95 বয়স : 31 লিঙ্গ : মহিলা	CZH1791995 ফটো উপলব্ধ	446 নাম : পলবী কৰ্মকাৰ স্বামীৰ নাম: শংকৰ কৰ্মকাৰ ঘৰ নং : 95 বয়স : 29 লিঙ্গ : মহিলা	CZH0354183 ফটো উপলব্ধ	447 নাম : চন্দ্ৰানা তাঁতী পিতাৰ নাম: বিনোদ তাঁতী ঘৰ নং : 95ক বয়স : 21 লিঙ্গ : মহিলা	IHS0099499 ফটো উপলব্ধ
448 নাম : ৰঞ্জনা তাঁতী পিতাৰ নাম: বিনোদ তাঁতী ঘৰ নং : 95ক বয়স : 20 লিঙ্গ : মহিলা	IHS0021691 ফটো উপলব্ধ	449 নাম : নেচাৰ আনছাৰী পিতাৰ নাম: ছবিৰ ঘৰ নং : ৯৫গ বয়স : 64 লিঙ্গ : পুৰুষ	CZH1187093 ফটো উপলব্ধ	450 নাম : হাচিনা বেগম স্বামীৰ নাম: নেচাৰ ঘৰ নং : ৯৫গ বয়স : 59 লিঙ্গ : মহিলা	CZH1187106 ফটো উপলব্ধ



451 নাম : ইজহাৰ আনসাৰী পিতাৰ নাম: সাৰিৰ আনসাৰী ঘৰ নং : ৯৫গ বয়স : 49 লিঙ্গ : পুৰুষ	CZH1187117 ফটো উপলব্ধ	452 নাম : ফাটমা বেগম স্বামীৰ নাম: ইজহাৰ ঘৰ নং : ৯৫গ বয়স : 47 লিঙ্গ : মহিলা	CZH1187128 ফটো উপলব্ধ	453 নাম : বিনোদ তাঁতি পিতাৰ নাম: মংলা ঘৰ নং : ৯৫ক বয়স : 41 লিঙ্গ : পুৰুষ	CZH1187059 ফটো উপলব্ধ
454 নাম : বশিা তাঁতি স্বামীৰ নাম: বিনোদ ঘৰ নং : ৯৫ক বয়স : 39 লিঙ্গ : মহিলা	CZH1187060 ফটো উপলব্ধ	455 নাম : পাৰভেজ আনচাৰী পিতাৰ নাম: মঃ নিচাৰ আনচাৰী ঘৰ নং : ৯৫গ বয়স : 32 লিঙ্গ : পুৰুষ	CZH1719400 ফটো উপলব্ধ	456 নাম : বিকাশ ঠাকুৰ পিতাৰ নাম: বাৰ্মেশ্বৰ ঠাকুৰ ঘৰ নং : 98 বয়স : 30 লিঙ্গ : পুৰুষ	IHS0117010 ফটো উপলব্ধ
457 নাম : চবিনা ভূমিজ স্বামীৰ নাম: বৃপচন্দ ভূমিজ ঘৰ নং : ৯৯ বয়স : 56 লিঙ্গ : মহিলা	CZH1187173 ফটো উপলব্ধ	458 নাম : ধৰম ভূমিজ পিতাৰ নাম: বৃপচন্দ ঘৰ নং : ৯৯ বয়স : 45 লিঙ্গ : পুৰুষ	CZH1187184 ফটো উপলব্ধ	459 নাম : চুনামনী ভূমিজ স্বামীৰ নাম: ধৰম ঘৰ নং : ৯৯ বয়স : 43 লিঙ্গ : মহিলা	CZH1187195 ফটো উপলব্ধ
460 নাম : হনুমান ভূমিজ পিতাৰ নাম: বৃপচন্দ ঘৰ নং : ৯৯ বয়স : 38 লিঙ্গ : পুৰুষ	CZH1187208 ফটো উপলব্ধ	461 নাম : প্ৰদিপ ভূমিজ পিতাৰ নাম: ধৰম ভূমিজ ঘৰ নং : 99 বয়স : 22 লিঙ্গ : পুৰুষ	IHS0027805 ফটো উপলব্ধ	462 নাম : প্ৰভাদেবী হালৈ স্বামীৰ নাম: বামচন্দ ঘৰ নং : ৯৯খ বয়স : 77 লিঙ্গ : মহিলা	CZH1187253 ফটো উপলব্ধ
463 নাম : মদন ঠাকুৰ পিতাৰ নাম: চুদামা ঠাকুৰ ঘৰ নং : ৯৯ক বয়স : 49 লিঙ্গ : পুৰুষ	CZH1187219 ফটো উপলব্ধ	464 নাম : সঞ্জয় কুমাৰ হালওয়াই পিতাৰ নাম: ৰাম চন্দ্ৰ হালওয়াই ঘৰ নং : ৯৯খ বয়স : 49 লিঙ্গ : পুৰুষ	CZH1187264 ফটো উপলব্ধ	465 নাম : সুমন দেবী ঠাকুৰ স্বামীৰ নাম: মদন ঘৰ নং : ৯৯ক বয়স : 47 লিঙ্গ : মহিলা	CZH1187220 ফটো উপলব্ধ
466 নাম : উমেচ ঠাকুৰ পিতাৰ নাম: চুদামা ঘৰ নং : ৯৯ক বয়স : 45 লিঙ্গ : পুৰুষ	CZH1187231 ফটো উপলব্ধ	467 নাম : ৰাজেশ কুমাৰ ঠাকুৰ পিতাৰ নাম: সুদামা ঠাকুৰ ঘৰ নং : ৯৯ক বয়স : 37 লিঙ্গ : পুৰুষ	CZH1187242 ফটো উপলব্ধ	468 নাম : বীৰঞ্জন ঠাকুৰ পিতাৰ নাম: জনাৰ্দন ঠাকুৰ ঘৰ নং : 100 বয়স : 30 লিঙ্গ : পুৰুষ	CZH0262600 ফটো উপলব্ধ
469 নাম : সঞ্জিতা ঠাকুৰ পিতাৰ নাম: জনাৰ্দন ঠাকুৰ ঘৰ নং : 100 বয়স : 28 লিঙ্গ : মহিলা	CZH0262592 ফটো উপলব্ধ	470 নাম : বিমল লোহাৰ পিতাৰ নাম: শংকৰ ঘৰ নং : ১০৭ বয়স : 54 লিঙ্গ : পুৰুষ	CZH1187297 ফটো উপলব্ধ	471 নাম : পাৰ্বতি লোহাৰ স্বামীৰ নাম: বিমল ঘৰ নং : ১০৭ বয়স : 51 লিঙ্গ : মহিলা	CZH1187300 ফটো উপলব্ধ
472 নাম : হীৰামনী শৰ্মা স্বামীৰ নাম: কৃষ্ণা শৰ্মা ঘৰ নং : 107 বয়স : 32 লিঙ্গ : মহিলা	CZH0265090 ফটো উপলব্ধ	473 নাম : অনিতা শৰ্মা স্বামীৰ নাম: গণী শৰ্মা ঘৰ নং : 107 বয়স : 31 লিঙ্গ : মহিলা	CZH0265132 ফটো উপলব্ধ	474 নাম : গোপী লোহাৰ শৰ্মা পিতাৰ নাম: বিমল লোহাৰ শৰ্মা ঘৰ নং : 107 বয়স : 30 লিঙ্গ : পুৰুষ	CZH1791789 ফটো উপলব্ধ
475 নাম : চৰিতা শৰ্মা পিতাৰ নাম: বিমল শৰ্মা ঘৰ নং : ১০৭ বয়স : 28 লিঙ্গ : মহিলা	CZH0234534 ফটো উপলব্ধ	476 নাম : ললিতা শৰ্মা পিতাৰ নাম: বিমল লহাৰ শৰ্মা ঘৰ নং : ১০৭ বয়স : 27 লিঙ্গ : মহিলা	CZH0242404 ফটো উপলব্ধ	477 নাম : কিশান লোহাৰ পিতাৰ নাম: বিমল লহাৰ ঘৰ নং : 107 ক বয়স : 26 লিঙ্গ : পুৰুষ	CZH0450858 ফটো উপলব্ধ
478 নাম : বিশ্বমিত্ৰ চাহ পিতাৰ নাম: সৰজু ঘৰ নং : ১০৭ক বয়স : 44 লিঙ্গ : পুৰুষ	CZH1187322 ফটো উপলব্ধ	479 নাম : বিংকু গুপ্তা স্বামীৰ নাম: বিশ্বমিত্ৰ চাহ ঘৰ নং : ১০৭ক বয়স : 37 লিঙ্গ : মহিলা	CZH1193493 ফটো উপলব্ধ	480 নাম : ফুদন বৰাইক স্বামীৰ নাম: চুকৰাম ঘৰ নং : ১১০ বয়স : 64 লিঙ্গ : মহিলা	CZH1187388 ফটো উপলব্ধ



481 নাম : প্রদীপ তাঁতি পিতাৰ নাম: আমিন তাঁতি ঘৰ নং : 110 বয়স : 53 লিঙ্গ : পুৰুষ	CZH1794809 ফটো উপলব্ধ	482 নাম : ভোলা চাহ পিতাৰ নাম: লচু ঘৰ নং : 111 বয়স : 66 লিঙ্গ : পুৰুষ	CZH1187399 ফটো উপলব্ধ	483 নাম : গীতাদেবী চাহ স্বামীৰ নাম: ভোলা ঘৰ নং : 111 বয়স : 61 লিঙ্গ : মহিলা	CZH1187402 ফটো উপলব্ধ
484 নাম : সুভা কুমাৰী চাহ পিতাৰ নাম: ভোলা ঘৰ নং : 111 বয়স : 37 লিঙ্গ : মহিলা	CZH1187457 ফটো উপলব্ধ	485 নাম : সৰিতা দেবী চাহ স্বামীৰ নাম: সুশীল কুমাৰ চাহ ঘৰ নং : 111 বয়স : 34 লিঙ্গ : মহিলা	CZH1193517 ফটো উপলব্ধ	486 নাম : কুসুম কুমাৰী চাহ পিতাৰ নাম: ভোলা চাহ ঘৰ নং : 111 বয়স : 31 লিঙ্গ : মহিলা	CZH1193460 ফটো উপলব্ধ
487 নাম : লক্ষ্মী চাহ স্বামীৰ নাম: জয় প্রকাশ চাহ ঘৰ নং : 111 বয়স : 31 লিঙ্গ : মহিলা	IHS0059857 ফটো উপলব্ধ	488 নাম : বাজেশ কুমাৰ চাহ পিতাৰ নাম: ভোলা চাহ ঘৰ নং : 111 বয়স : 29 লিঙ্গ : পুৰুষ	IHS0060392 ফটো উপলব্ধ	489 নাম : পূজা কুমাৰী সাহ পিতাৰ নাম: ভোলা সাহ ঘৰ নং : 111 বয়স : 25 লিঙ্গ : মহিলা	CZH1811660 ফটো উপলব্ধ
490 নাম : কুন্দন প্রসাদ চাহ পিতাৰ নাম: বাজ কিশোৰ চাহ ঘৰ নং : 111 গ বয়স : 26 লিঙ্গ : পুৰুষ	CZH0242230 ফটো উপলব্ধ	491 নাম : বাজ কিশোৰ চাহ পিতাৰ নাম: দেউনাথ চাহ ঘৰ নং : 111 গ বয়স : 51 লিঙ্গ : পুৰুষ	CZH1187515 ফটো উপলব্ধ	492 নাম : দিপীকা চাহ স্বামীৰ নাম: বাজকিশোৰ ঘৰ নং : 111 গ বয়স : 49 লিঙ্গ : মহিলা	CZH1187526 ফটো উপলব্ধ
493 নাম : ঋতিক কুমাৰ চাহ পিতাৰ নাম: বাজকিশোৰ চাহ ঘৰ নং : 111 গ বয়স : 22 লিঙ্গ : পুৰুষ	IHS0027417 ফটো উপলব্ধ	494 নাম : সুধীৰ কুমাৰ চাহ পিতাৰ নাম: জয় কিশোৰ চাহ ঘৰ নং : 111 ঘ বয়স : 24 লিঙ্গ : পুৰুষ	CZH1180405 ফটো উপলব্ধ	495 নাম : শীখা চাহ স্বামীৰ নাম: শম্ভু চাহ ঘৰ নং : 111 ক বয়স : 43 লিঙ্গ : মহিলা	CZH1795038 ফটো উপলব্ধ
496 নাম : অভিষেক কুমাৰ চাহ পিতাৰ নাম: জয় কিশোৰ চাহ ঘৰ নং : 111খ বয়স : 22 লিঙ্গ : পুৰুষ	IHS0027433 ফটো উপলব্ধ	497 নাম : চৰ্চী কুমাৰ চাহ পিতাৰ নাম: বাজকিশোৰ চাহ ঘৰ নং : 111খ বয়স : 21 লিঙ্গ : পুৰুষ	IHS0028225 ফটো উপলব্ধ	498 নাম : দেউনাথ চাহ পিতাৰ নাম: শ্ৰীৰাম নাৰায়ন ঘৰ নং : 111খ বয়স : 65 লিঙ্গ : পুৰুষ	CZH1187491 ফটো উপলব্ধ
499 নাম : কচমতী দেবী চাহ স্বামীৰ নাম: দেউনাথ ঘৰ নং : 111খ বয়স : 63 লিঙ্গ : মহিলা	CZH1187504 ফটো উপলব্ধ	500 নাম : শম্ভু চাহ পিতাৰ নাম: মতিলাল ঘৰ নং : 111ক বয়স : 54 লিঙ্গ : পুৰুষ	CZH1187479 ফটো উপলব্ধ	501 নাম : বঞ্জিতা দেবীচাহ স্বামীৰ নাম: জয়কিশোৰ ঘৰ নং : 111খ বয়স : 45 লিঙ্গ : মহিলা	CZH1187548 ফটো উপলব্ধ
502 নাম : বিৰেন্দৰ চাহ পিতাৰ নাম: দেউনাথ ঘৰ নং : 111খ বয়স : 41 লিঙ্গ : পুৰুষ	CZH1187559 ফটো উপলব্ধ	503 নাম : জয় কিশোৰ চাহ পিতাৰ নাম: দেউনাথ ঘৰ নং : 111খ বয়স : 34 লিঙ্গ : পুৰুষ	CZH1187537 ফটো উপলব্ধ	504 নাম : চুনিতা দেবী সাহ স্বামীৰ নাম: বিৰেন্দৰ সাহ ঘৰ নং : 111খ বয়স : 33 লিঙ্গ : মহিলা	CZH1193288 ফটো উপলব্ধ
505 নাম : লাবন্য গোৱালা স্বামীৰ নাম: অশোক ঘৰ নং : 112 বয়স : 47 লিঙ্গ : মহিলা	CZH1187662 ফটো উপলব্ধ	506 নাম : অশোক গোৱালা পিতাৰ নাম: নবীন ঘৰ নং : 112 বয়স : 39 লিঙ্গ : পুৰুষ	CZH1187651 ফটো উপলব্ধ	507 নাম : উম্মীলা গোৱালা পিতাৰ নাম: অশোক গোৱালা ঘৰ নং : 112 বয়স : 26 লিঙ্গ : মহিলা	CZH0540963 ফটো উপলব্ধ
508 নাম : ভাৰত গোৱালা পিতাৰ নাম: অশোক গোৱালা ঘৰ নং : 112 বয়স : 24 লিঙ্গ : পুৰুষ	CZH1387240 ফটো উপলব্ধ	509 নাম : বেন বৰুৱা পিতাৰ নাম: তমেশ্বৰ ঘৰ নং : 113 বয়স : 60 লিঙ্গ : মহিলা	CZH1210055 ফটো উপলব্ধ	510 নাম : সত্যনাৰায়ণ প্রসাদ গুপ্তা পিতাৰ নাম: চিতাৰাম ঘৰ নং : 118 বয়স : 94 লিঙ্গ : পুৰুষ	CZH1187673 ফটো উপলব্ধ



511 নাম : মহেশ্বৰী দেৱী স্বামীৰ নাম : চতনাৰায়ন ঘৰ নং : ১১৪ বয়স : 91 লিঙ্গ : মহিলা	CZH1187684 ফটো উপলব্ধ	S 512 নাম : চন্দন গুপ্তা পিতাৰ নাম : চতনাৰায়ন ঘৰ নং : ১১৪ বয়স : 48 লিঙ্গ : পুৰুষ	CZH1187731 ফটো উপলব্ধ	513 নাম : বালেশ্বৰ গুপ্তা পিতাৰ নাম : চতনাৰায়ন ঘৰ নং : ১১৪ বয়স : 42 লিঙ্গ : পুৰুষ	CZH1187720 ফটো উপলব্ধ
514 নাম : মঞ্জু গোৱালা স্বামীৰ নাম : বিপিন গোৱালা ঘৰ নং : 144গ বয়স : 51 লিঙ্গ : মহিলা	CZH1187775 ফটো উপলব্ধ	515 নাম : অনিতা গোৱালা পিতাৰ নাম : জীবন গোৱালা ঘৰ নং : ১১৪ ক বয়স : 28 লিঙ্গ : মহিলা	CZH0235051 ফটো উপলব্ধ	516 নাম : ভগবতী গোৱালা স্বামীৰ নাম : জীবন ঘৰ নং : 114(ক) বয়স : 54 লিঙ্গ : মহিলা	CZH1187753 ফটো উপলব্ধ
517 নাম : প্রতিমা গোৱালা পিতাৰ নাম : জীবন গোৱালা ঘৰ নং : 114(ক) বয়স : 32 লিঙ্গ : মহিলা	CZH1193313 ফটো উপলব্ধ	518 নাম : বিকাশ গোৱালা পিতাৰ নাম : জীবন গোৱালা ঘৰ নং : 114(ক) বয়স : 23 লিঙ্গ : পুৰুষ	CZH1372309 ফটো উপলব্ধ	519 নাম : উত্তম গোৱালা পিতাৰ নাম : বিবেন গোৱালা ঘৰ নং : 114খ বয়স : 21 লিঙ্গ : পুৰুষ	IHS0124610 ফটো উপলব্ধ
520 নাম : মইনী কৰ্মকাৰ স্বামীৰ নাম : বিকাশ কৰ্মকাৰ ঘৰ নং : 115 বয়স : 32 লিঙ্গ : মহিলা	CZH1759828 ফটো উপলব্ধ	521 নাম : বিকাশ কৰ্মকাৰ পিতাৰ নাম : লালবাবু কৰ্মকাৰ ঘৰ নং : 115 বয়স : 31 লিঙ্গ : পুৰুষ	CZH1203173 ফটো উপলব্ধ	522 নাম : নবীন কৰ্মকাৰ পিতাৰ নাম : তাৰা ঘৰ নং : ১১৬ বয়স : 39 লিঙ্গ : পুৰুষ	CZH1187844 ফটো উপলব্ধ
523 নাম : বিবেন কৰ্মকাৰ পিতাৰ নাম : লেট টাৰা কৰ্মকাৰ ঘৰ নং : 116 বয়স : 32 লিঙ্গ : পুৰুষ	CZH0262311 ফটো উপলব্ধ	524 নাম : প্ৰমিলা কৰ্মকাৰ স্বামীৰ নাম : বিবেন কৰ্মকাৰ ঘৰ নং : 116 বয়স : 31 লিঙ্গ : মহিলা	CZH0262253 ফটো উপলব্ধ	525 নাম : চন্দন পনিকা পিতাৰ নাম : ৰামনাথ পনিকা ঘৰ নং : 118 বয়স : 39 লিঙ্গ : পুৰুষ	CZH1503200 ফটো উপলব্ধ
526 নাম : মঞ্জু বোৰাঙ্গিক স্বামীৰ নাম : ৰাম বৰেক ঘৰ নং : 118 বয়স : 35 লিঙ্গ : মহিলা	CZH1793447 ফটো উপলব্ধ	527 নাম : ৰাম বৰাইক পিতাৰ নাম : কৰামসিংহ বৰাইক ঘৰ নং : 118 বয়স : 33 লিঙ্গ : পুৰুষ	CZH0559294 ফটো উপলব্ধ	528 নাম : সঞ্জয় বৰাইক পিতাৰ নাম : কালিয়া বৰাইক ঘৰ নং : 118 বয়স : 28 লিঙ্গ : পুৰুষ	CZH0559401 ফটো উপলব্ধ
529 নাম : শান্তি কৰ্মকাৰ স্বামীৰ নাম : হীৰু ঘৰ নং : ১১৯ বয়স : 59 লিঙ্গ : মহিলা	CZH1187888 ফটো উপলব্ধ	530 নাম : লক্ষী কৰ্মকাৰ পিতাৰ নাম : হীৰু কৰ্মকাৰ ঘৰ নং : 119 বয়স : 23 লিঙ্গ : মহিলা	CZH1788157 ফটো উপলব্ধ	531 নাম : ৰঞ্জীত বৰুৱা পিতাৰ নাম : দেউকণ বৰুৱা ঘৰ নং : ১২১ক বয়স : 38 লিঙ্গ : পুৰুষ	CZH1187913 ফটো উপলব্ধ
532 নাম : চুম্পী বৰুৱা স্বামীৰ নাম : ৰঞ্জীত বৰুৱা ঘৰ নং : ১২১ক বয়স : 37 লিঙ্গ : মহিলা	CZH1187924 ফটো উপলব্ধ	533 নাম : দেবী প্ৰসাদ শৰ্মা পিতাৰ নাম : হৰি প্ৰসাদ শৰ্মা ঘৰ নং : ১২২ বয়স : 63 লিঙ্গ : পুৰুষ	CZH1187957 ফটো উপলব্ধ	534 নাম : খগেন গড় পিতাৰ নাম : তুলসী গড় ঘৰ নং : ১২২ বয়স : 37 লিঙ্গ : পুৰুষ	CZH0190678 ফটো উপলব্ধ
535 নাম : ৰীতা গড় পিতাৰ নাম : গনেশ গড় ঘৰ নং : 122 বয়স : 34 লিঙ্গ : মহিলা	CZH0190686 ফটো উপলব্ধ	536 নাম : গোমা শৰ্মা স্বামীৰ নাম : দেবী প্ৰচাদ শৰ্মা ঘৰ নং : 122 বয়স : 28 লিঙ্গ : মহিলা	CZH0262741 ফটো উপলব্ধ	537 নাম : নন্দলাল গোৱালা পিতাৰ নাম : লেট নানবাবু গুৱালা ঘৰ নং : 123 বয়স : 36 লিঙ্গ : পুৰুষ	CZH0264861 ফটো উপলব্ধ
538 নাম : পুষ্পা ঠাকুৰ স্বামীৰ নাম : সন্দীপ ঠাকুৰ ঘৰ নং : 123 বয়স : 32 লিঙ্গ : মহিলা	CZH0391581 ফটো উপলব্ধ	539 নাম : শান্তি গোৱালা স্বামীৰ নাম : নন্দলাল গুৱালা ঘৰ নং : 123 বয়স : 27 লিঙ্গ : মহিলা	CZH0264911 ফটো উপলব্ধ	540 নাম : চখিলা ভূঞা স্বামীৰ নাম : জজলাল ঘৰ নং : ১২৪ বয়স : 49 লিঙ্গ : মহিলা	CZH1187991 ফটো উপলব্ধ



541 নাম : কিশন ভূঞা পিতাৰ নাম: জয়লাল ভূঞা ঘৰ নং : 124 বয়স : 27 লিঙ্গ : পুৰুষ	IHS0042093 ফটো উপলব্ধ	542 নাম : জিত কুমাৰ ডেকা পিতাৰ নাম: মিলন ডেকা ঘৰ নং : 128 ক বয়স : 26 লিঙ্গ : পুৰুষ	CZH0194670 ফটো উপলব্ধ	543 নাম : চিত্ৰলেখা চেতিয়া পিতাৰ নাম: আদিত চেতিয়া ঘৰ নং : 124ক বয়স : 26 লিঙ্গ : মহিলা	CZH0262113 ফটো উপলব্ধ
544 নাম : অদিত চেতিয়া পিতাৰ নাম: ললিত চেতিয়া ঘৰ নং : 128ক বয়স : 47 লিঙ্গ : পুৰুষ	CZH1188007 ফটো উপলব্ধ	545 নাম : জ্যোতি চেতিয়া স্বামীৰ নাম: অদিত চেতিয়া ঘৰ নং : 128ক বয়স : 40 লিঙ্গ : মহিলা	CZH1188018 ফটো উপলব্ধ	546 নাম : সুনিতা দৰ্জী স্বামীৰ নাম: কৰণ দৰ্জী ঘৰ নং : 125 বয়স : 30 লিঙ্গ : মহিলা	CZH1806686 ফটো উপলব্ধ
547 নাম : মধু কৰ্মকাৰ পিতাৰ নাম: ৰমেশ ঘৰ নং : 126 বয়স : 38 লিঙ্গ : পুৰুষ	CZH1188030 ফটো উপলব্ধ	548 নাম : ৰুমা কৰ্মকাৰ স্বামীৰ নাম: মধু কৰ্মকাৰ ঘৰ নং : 126 বয়স : 35 লিঙ্গ : মহিলা	IHS0084053 ফটো উপলব্ধ	549 নাম : জানকী কৰ্মকাৰ স্বামীৰ নাম: ৰিংকু কৰ্মকাৰ ঘৰ নং : 126 বয়স : 33 লিঙ্গ : মহিলা	CZH1795269 ফটো উপলব্ধ
550 নাম : ৰিংকু কৰ্মকাৰ পিতাৰ নাম: ৰামা কৰ্মকাৰ ঘৰ নং : 126 বয়স : 30 লিঙ্গ : পুৰুষ	CZH1795251 ফটো উপলব্ধ	551 নাম : বৰ্ষা কৰ্মকাৰ পিতাৰ নাম: তাৰা কৰ্মকাৰ ঘৰ নং : 126 বয়স : 27 লিঙ্গ : মহিলা	CZH0242362 ফটো উপলব্ধ	552 নাম : শংকৰ কৰ্মকাৰ পিতাৰ নাম: ৰমেশ কৰ্মকাৰ ঘৰ নং : 126 বয়স : 26 লিঙ্গ : পুৰুষ	CZH0241703 ফটো উপলব্ধ
553 নাম : বুধনী খেৰুৱাৰ স্বামীৰ নাম: পৰেশ ঘৰ নং : 129 বয়স : 47 লিঙ্গ : মহিলা	CZH1188052 ফটো উপলব্ধ	554 নাম : বিষ্ণু খেৰুৱাৰ পিতাৰ নাম: ৰীম চৰন খাৰুৱাৰ ঘৰ নং : 128 বয়স : 33 লিঙ্গ : মহিলা	CZH0264853 ফটো উপলব্ধ	555 নাম : নেহা খেৰুৱাৰ স্বামীৰ নাম: বিষ্ণু খেৰুৱাৰ ঘৰ নং : 128 বয়স : 30 লিঙ্গ : মহিলা	CZH0264952 ফটো উপলব্ধ
556 নাম : হীৰামনি খেৰুৱাৰ পিতাৰ নাম: ৰাজকুমাৰ ঘৰ নং : 129 বয়স : 64 লিঙ্গ : মহিলা	CZH1188109 ফটো উপলব্ধ	557 নাম : ভূত খেৰুৱাৰ পিতাৰ নাম: ৰাজকুমাৰ ঘৰ নং : 129 বয়স : 59 লিঙ্গ : পুৰুষ	CZH1188110 ফটো উপলব্ধ	558 নাম : ৰেণু খেৰুৱাৰ স্বামীৰ নাম: ৰাণী ঘৰ নং : 130 বয়স : 47 লিঙ্গ : মহিলা	CZH1188154 ফটো উপলব্ধ
559 নাম : ৰাজু খেৰুৱাৰ পিতাৰ নাম: নাৰায়ণ ঘৰ নং : 130 বয়স : 45 লিঙ্গ : পুৰুষ	CZH1188165 ফটো উপলব্ধ	560 নাম : অনাম খেৰুৱাৰ স্বামীৰ নাম: ৰাজু ঘৰ নং : 130 বয়স : 43 লিঙ্গ : মহিলা	CZH1188176 ফটো উপলব্ধ	561 নাম : পবন সিং খেৰুৱাৰ পিতাৰ নাম: ভকত সিং ঘৰ নং : 131 বয়স : 64 লিঙ্গ : পুৰুষ	CZH1188187 ফটো উপলব্ধ
562 নাম : প্ৰমিলা খেৰুৱাৰ স্বামীৰ নাম: পবন সিং ঘৰ নং : 131 বয়স : 54 লিঙ্গ : মহিলা	CZH1188198 ফটো উপলব্ধ	563 নাম : কৰন সিং পিতাৰ নাম: পবন সিং ঘৰ নং : 131 বয়স : 29 লিঙ্গ : পুৰুষ	CZH0262030 ফটো উপলব্ধ	564 নাম : কিচন গোৱালা পিতাৰ নাম: নানবাবু গোৱালা ঘৰ নং : 131 বয়স : 26 লিঙ্গ : পুৰুষ	CZH1182583 ফটো উপলব্ধ
# 565 নাম : ৰাজ সিং খেৰুৱাৰ পিতাৰ নাম: পবন সিং খেৰুৱাৰ ঘৰ নং : 131 বয়স : 25 লিঙ্গ : পুৰুষ	CZH0262055 ফটো উপলব্ধ	566 নাম : চন্দ্ৰসিং খেৰুৱাৰ পিতাৰ নাম: জগন্নাথসিং খেৰুৱাৰ ঘৰ নং : 132 বয়স : 50 লিঙ্গ : পুৰুষ	IHS0058388 ফটো উপলব্ধ	567 নাম : চন্দ্ৰবতী বৰাইকু স্বামীৰ নাম: চন্দ্ৰ বৰাইকু ঘৰ নং : 138 বয়স : 63 লিঙ্গ : মহিলা	CZH1188245 ফটো উপলব্ধ
568 নাম : ৰাজু চাওঁতাল পিতাৰ নাম: ৰাতিয়া ঘৰ নং : 138 বয়স : 37 লিঙ্গ : পুৰুষ	CZH1188256 ফটো উপলব্ধ	569 নাম : জ্যোতিমতলা তাঁতি স্বামীৰ নাম: অনন্ত তাঁতি ঘৰ নং : 134 বয়স : 28 লিঙ্গ : মহিলা	CZH1516749 ফটো উপলব্ধ	570 নাম : সুক্ৰাম তাঁতি পিতাৰ নাম: চম্ৰা তাঁতি ঘৰ নং : 135 বয়স : 79 লিঙ্গ : পুৰুষ	CZH0518506 ফটো উপলব্ধ



571 নাম : বেংগী তাঁতি স্বামীৰ নাম: সুকৰাম তাঁতি ঘৰ নং : 135 বয়স : 71 লিঙ্গ : মহিলা	CZH1795277 ফটো উপলব্ধ	572 নাম : বীমল তাঁতি পিতাৰ নাম: সুকৰাম তাঁতি ঘৰ নং : 135 বয়স : 34 লিঙ্গ : পুৰুষ	CZH1542315 ফটো উপলব্ধ	573 নাম : লক্ষ্মী তাঁতি স্বামীৰ নাম: বীমল তাঁতি ঘৰ নং : 135 বয়স : 32 লিঙ্গ : মহিলা	CZH0518514 ফটো উপলব্ধ
574 নাম : প্ৰতিমা বৰুৱা স্বামীৰ নাম: নিমল ঘৰ নং : 106 বয়স : 79 লিঙ্গ : মহিলা	CZH1188278 ফটো উপলব্ধ	575 নাম : সুচিলা সিনুহা স্বামীৰ নাম: কিৰ্ত্তী ঘৰ নং : 109 বয়স : 86 লিঙ্গ : মহিলা	CZH1188290 ফটো উপলব্ধ	576 নাম : ভাৰতী বৰা সিনহা স্বামীৰ নাম: কিৰণ বৰা ঘৰ নং : 109 বয়স : 66 লিঙ্গ : মহিলা	CZH1188289 ফটো উপলব্ধ
577 নাম : আৰতী সিনহা স্বামীৰ নাম: লুহিত ঘৰ নং : 54 বয়স : 54 লিঙ্গ : মহিলা	CZH1188314 ফটো উপলব্ধ	578 নাম : নবজ্যোতি বৰা পিতাৰ নাম: কিৰণ বৰা ঘৰ নং : 137 বয়স : 38 লিঙ্গ : পুৰুষ	CZH0264341 ফটো উপলব্ধ	579 নাম : লতীকা বৰা স্বামীৰ নাম: নবজ্যোতি বৰা ঘৰ নং : 137 বয়স : 38 লিঙ্গ : মহিলা	CZH0264333 ফটো উপলব্ধ
580 নাম : গৌতম সিংহা পিতাৰ নাম: লুহিত সিংহা ঘৰ নং : 109 বয়স : 26 লিঙ্গ : পুৰুষ	CZH0242453 ফটো উপলব্ধ	581 নাম : ৰাজেন সাওতাল পিতাৰ নাম: কাৰ্তিক সাওতাল ঘৰ নং : 138 বয়স : 31 লিঙ্গ : পুৰুষ	CZH0262584 ফটো উপলব্ধ	582 নাম : প্ৰতিমা সৌতাল স্বামীৰ নাম: ৰাজেন সৌতাল ঘৰ নং : 138 বয়স : 28 লিঙ্গ : মহিলা	CZH0262550 ফটো উপলব্ধ
583 নাম : চুনিল চাৰ্বাচি পিতাৰ নাম: যতিন ঘৰ নং : 109 বয়স : 49 লিঙ্গ : পুৰুষ	CZH1188358 ফটো উপলব্ধ	584 নাম : কমলি তাঁতি স্বামীৰ নাম: অনিল ঘৰ নং : 109 বয়স : 42 লিঙ্গ : মহিলা	CZH1188347 ফটো উপলব্ধ	585 নাম : চন্দন তাঁতি পিতাৰ নাম: অনীল তাঁতি ঘৰ নং : 139 বয়স : 24 লিঙ্গ : পুৰুষ	CZH1781210 ফটো উপলব্ধ
586 নাম : মনজ তাঁতি পিতাৰ নাম: সুনীল তাঁতি ঘৰ নং : 139 বয়স : 24 লিঙ্গ : পুৰুষ	CZH1781228 ফটো উপলব্ধ	587 নাম : আনন্দ তাঁতি পিতাৰ নাম: অনীল তাঁতি ঘৰ নং : 139 বয়স : 23 লিঙ্গ : পুৰুষ	CZH1781202 ফটো উপলব্ধ	588 নাম : স্নিহা খাড়াইয়া স্বামীৰ নাম: ৰমেশ খাড়াইয়া ঘৰ নং : 140 বয়স : 44 লিঙ্গ : মহিলা	CZH1795350 ফটো উপলব্ধ
589 নাম : ৰমেশ খাৰিয়া পিতাৰ নাম: চুতুৱা ঘৰ নং : 180 বয়স : 41 লিঙ্গ : পুৰুষ	CZH1188370 ফটো উপলব্ধ	590 নাম : কেশব প্ৰধান পিতাৰ নাম: গোপাল প্ৰধান ঘৰ নং : 140ক বয়স : 29 লিঙ্গ : পুৰুষ	CZH1409077 ফটো উপলব্ধ	591 নাম : বসুন্ধৰা প্ৰধান স্বামীৰ নাম: ৰমেশ প্ৰধান ঘৰ নং : 140ক বয়স : 38 লিঙ্গ : মহিলা	CZH1178354 ফটো উপলব্ধ
592 নাম : ওম কুমাৰী প্ৰধান পিতাৰ নাম: নাৰায়ণ প্ৰধান ঘৰ নং : 140 ক বয়স : 28 লিঙ্গ : মহিলা	CZH0387530 ফটো উপলব্ধ	#2 593 নাম : সেতু কুমাৰী প্ৰধান পিতাৰ নাম: ফ. উ নাৰায়ণ প্ৰধান ঘৰ নং : 140 ক বয়স : 25 লিঙ্গ : মহিলা	CZH0394023 ফটো উপলব্ধ	594 নাম : ৰমেশ প্ৰধান পিতাৰ নাম: অজয় প্ৰধান ঘৰ নং : 140ক বয়স : 42 লিঙ্গ : পুৰুষ	CZH1177760 ফটো উপলব্ধ
595 নাম : ফৌ নাৰায়ণ প্ৰধান পিতাৰ নাম: জিত বাহাদুৰ প্ৰধান ঘৰ নং : 180ক বয়স : 51 লিঙ্গ : পুৰুষ	CZH1719568 ফটো উপলব্ধ	596 নাম : উমা কুমাৰী প্ৰধান স্বামীৰ নাম: ফৌ নাৰায়ণ প্ৰধান ঘৰ নং : 180ক বয়স : 49 লিঙ্গ : মহিলা	CZH1719933 ফটো উপলব্ধ	597 নাম : বাবুল কৰ্মকাৰ পিতাৰ নাম: সুবুয় ঘৰ নং : 181 বয়স : 54 লিঙ্গ : পুৰুষ	CZH1188381 ফটো উপলব্ধ
598 নাম : লক্ষ্মী কৰ্মকাৰ স্বামীৰ নাম: বাবুল কৰ্মকাৰ ঘৰ নং : 181 বয়স : 49 লিঙ্গ : মহিলা	CZH1188392 ফটো উপলব্ধ	599 নাম : বিক্ৰম কৰ্মকাৰ পিতাৰ নাম: বাবুল কৰ্মকাৰ ঘৰ নং : 141 বয়স : 25 লিঙ্গ : পুৰুষ	CZH0262105 ফটো উপলব্ধ	600 নাম : চিমা কৰ্মকাৰ স্বামীৰ নাম: সন্জয় কৰ্মকাৰ ঘৰ নং : 141 বয়স : 25 লিঙ্গ : মহিলা	IHS0015339 ফটো উপলব্ধ



601 নাম : দেৱকী মেহেৰা স্বামীৰ নাম: বিক্রম কৰ্মকাৰ ঘৰ নং : 141 বয়স : 23 লিঙ্গ : মহিলা	IHS0083675 ফটো উপলব্ধ	602 নাম : মোহন কৰ্মকাৰ পিতাৰ নাম: গোপাল ঘৰ নং : 182 বয়স : 59 লিঙ্গ : পুৰুষ	CZH1188405 ফটো উপলব্ধ	603 নাম : সবিনা কৰ্মকাৰ স্বামীৰ নাম: সুখেন কৰ্মকাৰ ঘৰ নং : 188 বয়স : 54 লিঙ্গ : মহিলা	CZH1188438 ফটো উপলব্ধ
604 নাম : নিৰ্মলা উপাধ্যায় পিতাৰ নাম: নাৰায়ন উপাধ্যায় ঘৰ নং : 188 বয়স : 32 লিঙ্গ : মহিলা	CZH0253849 ফটো উপলব্ধ	605 নাম : ৰবি কিৰণ উপাধ্যায় পিতাৰ নাম: বৃদ্ধ উপাধ্যায় ঘৰ নং : 188 বয়স : 27 লিঙ্গ : পুৰুষ	CZH0299909 ফটো উপলব্ধ	606 নাম : সুষমা গোৱালা স্বামীৰ নাম: বিৰেন ঘৰ নং : 188 বয়স : 47 লিঙ্গ : মহিলা	CZH1187797 ফটো উপলব্ধ
607 নাম : অমিত গোৱালা পিতাৰ নাম: বিৰেন গোৱালা ঘৰ নং : 188 বয়স : 29 লিঙ্গ : পুৰুষ	CZH0234781 ফটো উপলব্ধ	608 নাম : ৰিতু গোৱালা পিতাৰ নাম: বিৰেন গোৱালা ঘৰ নং : 188 বয়স : 25 লিঙ্গ : মহিলা	IHS0042143 ফটো উপলব্ধ	609 নাম : কৰণ গোৱালা পিতাৰ নাম: বিপিন গুৱালা ঘৰ নং : 188 বয়স : 33 লিঙ্গ : পুৰুষ	CZH0354431 ফটো উপলব্ধ
610 নাম : বিপিন গোৱালা পিতাৰ নাম: চুনীলাল গোৱালা ঘৰ নং : 188 বয়স : 53 লিঙ্গ : পুৰুষ	CZH1187764 ফটো উপলব্ধ	611 নাম : ইলৰা গোৱালা পিতাৰ নাম: বিপিন গোৱালা ঘৰ নং : 188 বয়স : 22 লিঙ্গ : মহিলা	IHS0027441 ফটো উপলব্ধ	612 নাম : শিবানী উৰাং স্বামীৰ নাম: ভীমসেন উৰাং ঘৰ নং : 145 বয়স : 29 লিঙ্গ : মহিলা	CZH1808161 ফটো উপলব্ধ
613 নাম : পিলপিলী তাঁতি স্বামীৰ নাম: চিবৰন ঘৰ নং : 186 বয়স : 59 লিঙ্গ : মহিলা	CZH1188449 ফটো উপলব্ধ	614 নাম : ৰাজু তাঁতি পিতাৰ নাম: চিবৰন ঘৰ নং : 186 বয়স : 41 লিঙ্গ : পুৰুষ	CZH1188450 ফটো উপলব্ধ	615 নাম : বিপিন তাঁতি পিতাৰ নাম: চিবৰন তাঁতি ঘৰ নং : 186 বয়স : 39 লিঙ্গ : পুৰুষ	CZH1188461 ফটো উপলব্ধ
616 নাম : ৰস্মী তাঁতি স্বামীৰ নাম: বিপিন তাঁতি প্রজা ঘৰ নং : 186 বয়স : 37 লিঙ্গ : মহিলা	CZH1198465 ফটো উপলব্ধ	617 নাম : আশা তাঁতি স্বামীৰ নাম: ৰাজু তাঁতি ঘৰ নং : 186 বয়স : 30 লিঙ্গ : মহিলা	CZH0317107 ফটো উপলব্ধ	618 নাম : শিবা নাগ পিতাৰ নাম: নিৰ্মল নাগ ঘৰ নং : 146 বয়স : 21 লিঙ্গ : পুৰুষ	CZH1805050 ফটো উপলব্ধ
619 নাম : সুভাষ কৰ্মকাৰ পিতাৰ নাম: লক্ষণ ঘৰ নং : 189 বয়স : 69 লিঙ্গ : পুৰুষ	CZH1188472 ফটো উপলব্ধ	620 নাম : মীনা কৰ্মকাৰ স্বামীৰ নাম: সুভাষ ঘৰ নং : 189 বয়স : 64 লিঙ্গ : মহিলা	CZH1188483 ফটো উপলব্ধ	S 621 নাম : আনন্দ কৰ্মকাৰ পিতাৰ নাম: সুভাষ কৰ্মকাৰ ঘৰ নং : 189 বয়স : 37 লিঙ্গ : পুৰুষ	CZH1188494 ফটো উপলব্ধ
622 নাম : মীলন কৰ্মকাৰ পিতাৰ নাম: চুভাচ কৰ্মকাৰ ঘৰ নং : 189 বয়স : 27 লিঙ্গ : পুৰুষ	CZH0317248 ফটো উপলব্ধ	623 নাম : মনোজ দাস পিতাৰ নাম: গুৰুপ্ৰসাদ ঘৰ নং : 189 বয়স : 50 লিঙ্গ : পুৰুষ	CZH1188552 ফটো উপলব্ধ	624 নাম : অঞ্জলি দাস মাতৃৰ নাম: মনোজ কুমাৰ ঘৰ নং : 189 বয়স : 47 লিঙ্গ : মহিলা	CZH1188563 ফটো উপলব্ধ
625 নাম : শ্ৰেয়ালী দাস পিতাৰ নাম: গুৰুপ্ৰসাদ ঘৰ নং : 189 বয়স : 39 লিঙ্গ : মহিলা	CZH1188574 ফটো উপলব্ধ	626 নাম : হেমা দাস পিতাৰ নাম: মনোজ দাস ঘৰ নং : 149 বয়স : 26 লিঙ্গ : মহিলা	CZH0264184 ফটো উপলব্ধ	627 নাম : ডিম্পী দাস পিতাৰ নাম: মনোজ দাস ঘৰ নং : 149 বয়স : 23 লিঙ্গ : মহিলা	IHS0077776 ফটো উপলব্ধ
628 নাম : সুমিত্ৰা ডেকা স্বামীৰ নাম: পৰেশ ঘৰ নং : 150 বয়স : 59 লিঙ্গ : মহিলা	CZH1188596 ফটো উপলব্ধ	629 নাম : নয়ন জ্যোতি ডেকা পিতাৰ নাম: পৰেশ ডেকা ঘৰ নং : 150 বয়স : 36 লিঙ্গ : পুৰুষ	CZH1193595 ফটো উপলব্ধ	630 নাম : দীপ জ্যোতি ডেকা পিতাৰ নাম: পৰেশ ডেকা ঘৰ নং : 150 বয়স : 30 লিঙ্গ : পুৰুষ	CZH1193551 ফটো উপলব্ধ



631 নাম : নিটমণি ডেকা স্বামীৰ নাম : সত্যজিৎ ডেকা ঘৰ নং : 150ক বয়স : 35 লিঙ্গ : মহিলা	CZH0265041 ফটো উপলব্ধ	632 নাম : সত্যজিৎ ডেকা পিতাৰ নাম : প্রফুল্ল ডেকা ঘৰ নং : 105ক বয়স : 34 লিঙ্গ : পুৰুষ	CZH0265140 ফটো উপলব্ধ	633 নাম : অঞ্জমলী ডেকা স্বামীৰ নাম : জীতেন ডেকা ঘৰ নং : 150ক বয়স : 33 লিঙ্গ : মহিলা	CZH0265074 ফটো উপলব্ধ
634 নাম : অনিতা ডেকা স্বামীৰ নাম : প্রফুল্ল ঘৰ নং : 150ক বয়স : 48 লিঙ্গ : মহিলা	CZH1224619 ফটো উপলব্ধ	635 নাম : জিতেন ডেকা পিতাৰ নাম : প্রফুল্ল ঘৰ নং : 150ক বয়স : 40 লিঙ্গ : পুৰুষ	CZH1224620 ফটো উপলব্ধ	636 নাম : ভাৰতী ডেকা স্বামীৰ নাম : দিপজ্যোতি ডেকা ঘৰ নং : 153 বয়স : 32 লিঙ্গ : মহিলা	CZH0262634 ফটো উপলব্ধ
637 নাম : বিৰু চাহ পিতাৰ নাম : বাবুলাল চাহ ঘৰ নং : 155 বয়স : 34 লিঙ্গ : পুৰুষ	CZH0300186 ফটো উপলব্ধ	638 নাম : জুশা তাতী স্বামীৰ নাম : বিৰু শাহ ঘৰ নং : 155 বয়স : 32 লিঙ্গ : মহিলা	CZH1792944 ফটো উপলব্ধ	639 নাম : সুনিতা চাহ পিতাৰ নাম : বাবুলাল চাহ ঘৰ নং : 155 বয়স : 30 লিঙ্গ : মহিলা	IHS0017616 ফটো উপলব্ধ
640 নাম : পানমণি দেবী বৰ্মা পিতাৰ নাম : ফুল বদন বৰ্মা ঘৰ নং : 155 বয়স : 29 লিঙ্গ : মহিলা	CZH0300236 ফটো উপলব্ধ	641 নাম : কিশন চাহ পিতাৰ নাম : বাবুলাল চাহ ঘৰ নং : 155 বয়স : 28 লিঙ্গ : পুৰুষ	IHS0085480 ফটো উপলব্ধ	642 নাম : অনিমা চাহ পিতাৰ নাম : বাবুলাল চাহ ঘৰ নং : 155 বয়স : 27 লিঙ্গ : মহিলা	CZH0300269 ফটো উপলব্ধ
643 নাম : অচনিতা চাহ পিতাৰ নাম : বাবুলাল চাহ ঘৰ নং : 155 বয়স : 25 লিঙ্গ : মহিলা	IHS0018010 ফটো উপলব্ধ	644 নাম : অজয় চাহ পিতাৰ নাম : বাবুলাল চাহ ঘৰ নং : 155 গ বয়স : 30 লিঙ্গ : পুৰুষ	CZH0300228 ফটো উপলব্ধ	645 নাম : মিনা চেতিয়া স্বামীৰ নাম : অজয় চাহ ঘৰ নং : 155 গ বয়স : 26 লিঙ্গ : মহিলা	IHS0083931 ফটো উপলব্ধ
646 নাম : বনাৰচ চাহ পিতাৰ নাম : লক্ষ্মী চাহ ঘৰ নং : 155 ঘ বয়স : 44 লিঙ্গ : পুৰুষ	CZH1188621 ফটো উপলব্ধ	647 নাম : সৰিতা দেবী চাহ স্বামীৰ নাম : বনাৰাস চাহ ঘৰ নং : 155 ঘ বয়স : 43 লিঙ্গ : মহিলা	CZH1188632 ফটো উপলব্ধ	648 নাম : আৰতি কুমাৰী চাহ পিতাৰ নাম : বনাৰাস সাহ ঘৰ নং : 155 ঘ বয়স : 24 লিঙ্গ : মহিলা	CZH1521699 ফটো উপলব্ধ
649 নাম : বলবলি সাহ স্বামীৰ নাম : বাবুলাল সাহ ঘৰ নং : 155 ক বয়স : 50 লিঙ্গ : মহিলা	CZH1188654 ফটো উপলব্ধ	650 নাম : বিজয় চাহ পিতাৰ নাম : বাবুলাল চাহ ঘৰ নং : 155 খ বয়স : 31 লিঙ্গ : পুৰুষ	CZH0255018 ফটো উপলব্ধ	651 নাম : চঞ্চু কুমাৰ চুৰ্বা পিতাৰ নাম : মন বীহাদুৰ চুৰ্বা ঘৰ নং : 156 বয়স : 54 লিঙ্গ : পুৰুষ	CZH0010727 ফটো উপলব্ধ
652 নাম : ককীলা চুৰ্বা স্বামীৰ নাম : চঞ্চু কুমাৰ চুৰ্বা ঘৰ নং : 156 বয়স : 52 লিঙ্গ : মহিলা	CZH0010729 ফটো উপলব্ধ	653 নাম : মনীলা চুৰ্বা পিতাৰ নাম : চঞ্চু কুমাৰ চুৰ্বা ঘৰ নং : 156 বয়স : 29 লিঙ্গ : মহিলা	CZH1721897 ফটো উপলব্ধ	654 নাম : দীপ সাগৰ চুৰ্বা পিতাৰ নাম : চঞ্চু কুমাৰ চুৰ্বা ঘৰ নং : 156 বয়স : 28 লিঙ্গ : পুৰুষ	CZH0420984 ফটো উপলব্ধ
655 নাম : ৰিয়া চুৰ্বা পিতাৰ নাম : চঞ্চু কুমাৰ চুৰ্বা ঘৰ নং : 156 বয়স : 23 লিঙ্গ : মহিলা	CZH1180561 ফটো উপলব্ধ	656 নাম : ৰামপ্ৰসাদ শৰ্মা পিতাৰ নাম : ছবিলাল শৰ্মা ঘৰ নং : 159 বয়স : 59 লিঙ্গ : পুৰুষ	CZH1188665 ফটো উপলব্ধ	657 নাম : কালাবতী শৰ্মা স্বামীৰ নাম : ৰামপ্ৰসাদ ঘৰ নং : 159 বয়স : 56 লিঙ্গ : মহিলা	CZH1188676 ফটো উপলব্ধ
658 নাম : ধ্ৰুৱ শৰ্মা পিতাৰ নাম : ৰামনাৰায়ন শৰ্মা ঘৰ নং : 157 বয়স : 43 লিঙ্গ : পুৰুষ	CZH0034108 ফটো উপলব্ধ	659 নাম : সাবিত্ৰী শৰ্মা স্বামীৰ নাম : ধ্ৰুৱ শৰ্মা ঘৰ নং : 157 বয়স : 38 লিঙ্গ : মহিলা	CZH0034116 ফটো উপলব্ধ	660 নাম : কমল শৰ্মা পিতাৰ নাম : ৰামপ্ৰসাদ শৰ্মা ঘৰ নং : 159 বয়স : 34 লিঙ্গ : পুৰুষ	CZH0192948 ফটো উপলব্ধ



661 নাম : চুকলাল তেলী পিতাৰ নাম: অনুক সিং ঘৰ নং : ১৫৮ বয়স : 64 লিঙ্গ : পুৰুষ	CZH1188698 ফটো উপলব্ধ	662 নাম : শিৱা তেলী পিতাৰ নাম: সুকলাল তেলী ঘৰ নং : ১৫৮ বয়স : 34 লিঙ্গ : পুৰুষ	CZH1719386 ফটো উপলব্ধ	663 নাম : শঙ্কৰ তেলী পিতাৰ নাম: সুকলাল তেলী ঘৰ নং : ১৫৮ বয়স : 30 লিঙ্গ : পুৰুষ	CZH1719751 ফটো উপলব্ধ
664 নাম : পুষ্পা তেলী স্বামীৰ নাম: শিৱা তেলী ঘৰ নং : ১৫৮ বয়স : 27 লিঙ্গ : মহিলা	CZH0242172 ফটো উপলব্ধ	665 নাম : বাবলু তেলী পিতাৰ নাম: অনুপসিং তেলী ঘৰ নং : ১৬০ বয়স : 36 লিঙ্গ : পুৰুষ	CZH1719706 ফটো উপলব্ধ	666 নাম : গিতা তেলি স্বামীৰ নাম: বাবলু তেলি ঘৰ নং : 160 বয়স : 35 লিঙ্গ : মহিলা	CZH1795335 ফটো উপলব্ধ
667 নাম : ধনসিং চেপা পিতাৰ নাম: কেবা ঘৰ নং : ১৬২ বয়স : 55 লিঙ্গ : পুৰুষ	CZH1188767 ফটো উপলব্ধ	668 নাম : সৰলা চেপা স্বামীৰ নাম: ধনসিং ঘৰ নং : ১৬২ বয়স : 50 লিঙ্গ : মহিলা	CZH1188778 ফটো উপলব্ধ	#2 669 নাম : ৰীতা লামা চেৰ্পা স্বামীৰ নাম: দাবা ঘৰ নং : ১৬২ বয়স : 45 লিঙ্গ : মহিলা	CZH1188756 ফটো উপলব্ধ
670 নাম : বিল্‌পৰ চেৰ্পা পিতাৰ নাম: ধনসিং চেৰ্পা ঘৰ নং : ১৬২ বয়স : 34 লিঙ্গ : পুৰুষ	CZH1719433 ফটো উপলব্ধ	671 নাম : মোহন চেপা পিতাৰ নাম: ধনসিং ঘৰ নং : ১৬২ বয়স : 33 লিঙ্গ : পুৰুষ	CZH1188789 ফটো উপলব্ধ	672 নাম : চয়নিকা চেৰপা স্বামীৰ নাম: বপ্‌ৱৰ চেৰপা ঘৰ নং : ১৬২ বয়স : 30 লিঙ্গ : মহিলা	CZH0256446 ফটো উপলব্ধ
#2 673 নাম : যমুনা চেৰ্পা মাতৃৰ নাম: ৰীতা চেৰ্পা ঘৰ নং : ১৬২ বয়স : 29 লিঙ্গ : মহিলা	CZH0216929 ফটো উপলব্ধ	674 নাম : তুচান চেৰপা স্বামীৰ নাম: মোহন চেৰপা ঘৰ নং : 162 বয়স : 27 লিঙ্গ : মহিলা	CZH1383579 ফটো উপলব্ধ	#2 675 নাম : মাইকেল টুসা পিতাৰ নাম: জন টুসা ঘৰ নং : ১৬৩ বয়স : 57 লিঙ্গ : পুৰুষ	CZH1188790 ফটো উপলব্ধ
#2 676 নাম : অঞ্জু টুসা স্বামীৰ নাম: মাইকেল ঘৰ নং : ১৬৩ বয়স : 49 লিঙ্গ : মহিলা	CZH1188803 ফটো উপলব্ধ	#2 677 নাম : ফ্ৰান্সিস টুসা পিতাৰ নাম: জহান ঘৰ নং : ১৬৩ বয়স : 48 লিঙ্গ : পুৰুষ	CZH1188814 ফটো উপলব্ধ	#2 678 নাম : বেনিকা টুসা স্বামীৰ নাম: ফ্ৰান্সিচ ঘৰ নং : ১৬৩ বয়স : 42 লিঙ্গ : মহিলা	CZH1188825 ফটো উপলব্ধ
679 নাম : কুমাৰী তুচা স্বামীৰ নাম: থমাচ তুচা ঘৰ নং : 163 বয়স : 30 লিঙ্গ : মহিলা	CZH0446641 ফটো উপলব্ধ	680 নাম : সংগীতা পিতাৰ নাম: মাইকেল টুসা ঘৰ নং : ১৬৩ বয়স : 29 লিঙ্গ : মহিলা	CZH0039636 ফটো উপলব্ধ	681 নাম : শ্ৰীটেৰেনশ তুচা পিতাৰ নাম: শ্ৰীমাইকেল তুচা ঘৰ নং : ১৬৩ বয়স : 28 লিঙ্গ : পুৰুষ	CZH0039677 ফটো উপলব্ধ
682 নাম : জসেফ টুসা পিতাৰ নাম: ফ্ৰান্সিস টুসা ঘৰ নং : 163 বয়স : 28 লিঙ্গ : পুৰুষ	CZH0262360 ফটো উপলব্ধ	683 নাম : ফিলিপ টুসা পিতাৰ নাম: ফ্ৰান্সিস টুসা ঘৰ নং : 163 বয়স : 24 লিঙ্গ : পুৰুষ	CZH1146612 ফটো উপলব্ধ	684 নাম : হীখামোনী তুযাৰ স্বামীৰ নাম: য়োৰ্শেপ তুযাৰ ঘৰ নং : 163 বয়স : 24 লিঙ্গ : মহিলা	CZH1170844 ফটো উপলব্ধ
685 নাম : কৃষ্ণপ্ৰসাদ শৰ্মা পিতাৰ নাম: তুলসী ঘৰ নং : ১৬৪ বয়স : 48 লিঙ্গ : পুৰুষ	CZH1188869 ফটো উপলব্ধ	686 নাম : ক্ষিৰদা মৰাণ স্বামীৰ নাম: ৰমেন বৰুৱা ঘৰ নং : ১৬৪ বয়স : 45 লিঙ্গ : মহিলা	CZH1193482 ফটো উপলব্ধ	687 নাম : ৰেখা শৰ্মা স্বামীৰ নাম: কৃষ্ণ ঘৰ নং : ১৬৪ বয়স : 44 লিঙ্গ : মহিলা	CZH1188870 ফটো উপলব্ধ
688 নাম : জিমী মৰাণ পিতাৰ নাম: ৰমেন মৰাণ ঘৰ নং : 164 বয়স : 26 লিঙ্গ : মহিলা	CZH0264093 ফটো উপলব্ধ	689 নাম : এঞ্জল মৰাণ পিতাৰ নাম: ৰমেন মৰাণ ঘৰ নং : 164 বয়স : 25 লিঙ্গ : পুৰুষ	CZH1387950 ফটো উপলব্ধ	690 নাম : অভিজিত শৰ্মা পিতাৰ নাম: কৃষ্ণ প্ৰসাদ শৰ্মা ঘৰ নং : 164 বয়স : 20 লিঙ্গ : পুৰুষ	IHS0027300 ফটো উপলব্ধ



691 নাম : বিৰু ব্ৰজা পিতাৰ নাম: ভীম সিং ব্ৰজা ঘৰ নং : 165 বয়স : 39 লিঙ্গ : পুৰুষ	CZH1297707 ফটো উপলব্ধ	692 নাম : ববিতা ব্ৰজা স্বামীৰ নাম: বিৰু ব্ৰজা ঘৰ নং : 165 বয়স : 29 লিঙ্গ : মহিলা	CZH0501114 ফটো উপলব্ধ	693 নাম : প্ৰমেশ্বৰ চেতিয়া পিতাৰ নাম: মদেশ্বৰ চেতিয়া ঘৰ নং : 166 বয়স : 64 লিঙ্গ : পুৰুষ	CZH0034066 ফটো উপলব্ধ
694 নাম : সাবিত্ৰী চেতিয়া স্বামীৰ নাম: প্ৰমেশ্বৰ চেতিয়া ঘৰ নং : 166 বয়স : 64 লিঙ্গ : মহিলা	CZH0192575 ফটো উপলব্ধ	695 নাম : পবিত্ৰ চেতিয়া পিতাৰ নাম: প্ৰমেশ্বৰ চেতিয়া ঘৰ নং : 166 বয়স : 47 লিঙ্গ : পুৰুষ	CZH0192526 ফটো উপলব্ধ	696 নাম : ৰুবী চেতিয়া স্বামীৰ নাম: প্ৰবিত্ৰ চেতিয়া ঘৰ নং : 166 বয়স : 36 লিঙ্গ : মহিলা	CZH0317636 ফটো উপলব্ধ
697 নাম : ভবেন চেতিয়া পিতাৰ নাম: পবিত্ৰ চেতিয়া ঘৰ নং : 166 বয়স : 26 লিঙ্গ : পুৰুষ	CZH0566133 ফটো উপলব্ধ	698 নাম : পপী চেতিয়া পিতাৰ নাম: পবিত্ৰ চেতিয়া ঘৰ নং : 166 বয়স : 23 লিঙ্গ : মহিলা	IHS0085498 ফটো উপলব্ধ	699 নাম : পাপৰি চেতিয়া পিতাৰ নাম: পবিত্ৰ চেতিয়া ঘৰ নং : 166 বয়স : 20 লিঙ্গ : মহিলা	IHS0017970 ফটো উপলব্ধ
700 নাম : তাৰাদেবী শৰ্মা স্বামীৰ নাম: নাৰদ ঘৰ নং : 168 বয়স : 79 লিঙ্গ : মহিলা	CZH1188916 ফটো উপলব্ধ	701 নাম : বিষ্ণু শৰ্মা পিতাৰ নাম: নাৰদ ঘৰ নং : 168 বয়স : 44 লিঙ্গ : পুৰুষ	CZH1188927 ফটো উপলব্ধ	702 নাম : জয়লাল ৰাজপুত পিতাৰ নাম: নাকু ৰাজপুত ঘৰ নং : 168 বয়স : 43 লিঙ্গ : পুৰুষ	CZH1473180 ফটো উপলব্ধ
703 নাম : কমলা লামিছানে স্বামীৰ নাম: বিষ্ণু শৰ্মা ঘৰ নং : 168 বয়স : 33 লিঙ্গ : মহিলা	CZH1188938 ফটো উপলব্ধ	704 নাম : ৰুকমণি গোৱালা স্বামীৰ নাম: যুগল ঘৰ নং : 168 বয়স : 69 লিঙ্গ : মহিলা	CZH1188949 ফটো উপলব্ধ	705 নাম : গায়ত্ৰী গোৱালা মাতৃৰ নাম: ৰুকমণী ঘৰ নং : 168 বয়স : 52 লিঙ্গ : মহিলা	CZH1188961 ফটো উপলব্ধ
706 নাম : জীতেন গোৱাল পিতাৰ নাম: যুগল ঘৰ নং : 168 বয়স : 44 লিঙ্গ : পুৰুষ	CZH1188950 ফটো উপলব্ধ	707 নাম : সঞ্জীতা গোৱালা স্বামীৰ নাম: জীতেন গোৱালা ঘৰ নং : 169 বয়স : 36 লিঙ্গ : মহিলা	IHS0017962 ফটো উপলব্ধ	708 নাম : মানস জ্যোতি গোৱালা মাতৃৰ নাম: গায়ত্ৰী গোৱালা ঘৰ নং : 169 বয়স : 23 লিঙ্গ : পুৰুষ	IHS0125245 ফটো উপলব্ধ
709 নাম : দেব কান্ত গগৈ পিতাৰ নাম: চিপান গগৈ ঘৰ নং : 190 বয়স : 54 লিঙ্গ : পুৰুষ	CZH1188972 ফটো উপলব্ধ	710 নাম : বাসনা গগৈ স্বামীৰ নাম: দেৱকান্ত গগৈ ঘৰ নং : 190 বয়স : 49 লিঙ্গ : মহিলা	CZH1188983 ফটো উপলব্ধ	711 নাম : হিমাদ্ৰী গগৈ স্বামীৰ নাম: পলাশ গগৈ ঘৰ নং : 170 বয়স : 37 লিঙ্গ : মহিলা	CZH0193748 ফটো উপলব্ধ
712 নাম : পলাশ গগৈ পিতাৰ নাম: দেৱকান্ত গগৈ ঘৰ নং : 190 বয়স : 34 লিঙ্গ : পুৰুষ	CZH1193619 ফটো উপলব্ধ	713 নাম : বিশাল গগৈ পিতাৰ নাম: দেৱকান্ত গগৈ ঘৰ নং : 190 বয়স : 30 লিঙ্গ : পুৰুষ	CZH1193540 ফটো উপলব্ধ	714 নাম : বৃধনী মুণ্ডা স্বামীৰ নাম: লীগ ঘৰ নং : 191 বয়স : 59 লিঙ্গ : মহিলা	CZH1188994 ফটো উপলব্ধ
715 নাম : কুশ মুড়া পিতাৰ নাম: লাণ্ড মুড়া ঘৰ নং : 171 বয়স : 31 লিঙ্গ : পুৰুষ	CZH1793892 ফটো উপলব্ধ	716 নাম : লীলাবতি মুড়া স্বামীৰ নাম: জেঠুৰা মুড়া ঘৰ নং : 192 বয়স : 50 লিঙ্গ : মহিলা	CZH1189011 ফটো উপলব্ধ	717 নাম : টিংকু মুড়া পিতাৰ নাম: জেঠুৰা মুড়া ঘৰ নং : 192 বয়স : 37 লিঙ্গ : পুৰুষ	CZH0195412 ফটো উপলব্ধ
718 নাম : বিজয় মুণ্ডা পিতাৰ নাম: জেঠুৰা মুণ্ডা ঘৰ নং : 192 বয়স : 32 লিঙ্গ : পুৰুষ	CZH0195453 ফটো উপলব্ধ	# 719 নাম : লক্ষ্মী মুণ্ডা স্বামীৰ নাম: পল্লব কুমাৰ বড়া ঘৰ নং : 192 বয়স : 30 লিঙ্গ : মহিলা	CZH0195404 ফটো উপলব্ধ	720 নাম : প্ৰমিলা মুণ্ডা স্বামীৰ নাম: টিংকু মুণ্ডা ঘৰ নং : 192 বয়স : 29 লিঙ্গ : মহিলা	CZH0195354 ফটো উপলব্ধ



721 নাম : বনট মূৰা পিতাৰ নাম: কৃষ্ণ ঘৰ নং : ১৭৩ বয়স : 54 লিঙ্গ : পুৰুষ	CZH1189022 ফটো উপলব্ধ	722 নাম : অনীতা মূৰা স্বামীৰ নাম: বনট ঘৰ নং : ১৭৩ বয়স : 49 লিঙ্গ : মহিলা	CZH1189033 ফটো উপলব্ধ	723 নাম : বিকি মুণ্ডা পিতাৰ নাম: বনট মুণ্ডা ঘৰ নং : 173 বয়স : 23 লিঙ্গ : পুৰুষ	IHS0028241 ফটো উপলব্ধ
724 নাম : কৃষ্ণা পানিকা পিতাৰ নাম: বাম নাথ পানিকা ঘৰ নং : 174 বয়স : 32 লিঙ্গ : পুৰুষ	CZH0262410 ফটো উপলব্ধ	725 নাম : বৃধনী পানিকা স্বামীৰ নাম: কৃষ্ণা পানিকা ঘৰ নং : 174 বয়স : 30 লিঙ্গ : মহিলা	CZH0262303 ফটো উপলব্ধ	726 নাম : শংকৰ পানিকা পিতাৰ নাম: বামনাথ পানিকা ঘৰ নং : ১৭৪ বয়স : 28 লিঙ্গ : পুৰুষ	CZH0230821 ফটো উপলব্ধ
727 নাম : সন্তোচ প্ৰসাদ শৰ্মা পিতাৰ নাম: সিতাৰাম শৰ্মা ঘৰ নং : ১৭৬ ক বয়স : 61 লিঙ্গ : পুৰুষ	CZH0194795 ফটো উপলব্ধ	728 নাম : মালতী শৰ্মা স্বামীৰ নাম: সন্তোচ প্ৰসাদ শৰ্মা ঘৰ নং : ১৭৬ ক বয়স : 55 লিঙ্গ : মহিলা	CZH0194803 ফটো উপলব্ধ	729 নাম : বামজি শৰ্মা পিতাৰ নাম: তিকাৰাম ঘৰ নং : ১৭৬ বয়স : 54 লিঙ্গ : পুৰুষ	CZH1189044 ফটো উপলব্ধ
E 730 নাম : চন্দ্ৰকলা শৰ্মা স্বামীৰ নাম: বামজীউ ঘৰ নং : ১৭৬ বয়স : 52 লিঙ্গ : মহিলা	CZH1189055 ফটো উপলব্ধ	731 নাম : প্ৰেম লাল শৰ্মা পিতাৰ নাম: টিকা বাম শৰ্মা ঘৰ নং : ১৭৬ বয়স : 51 লিঙ্গ : পুৰুষ	CZH1189066 ফটো উপলব্ধ	732 নাম : গীতা কুমাৰী শৰ্মা স্বামীৰ নাম: প্ৰেম লাল শৰ্মা ঘৰ নং : ১৭৬ বয়স : 47 লিঙ্গ : মহিলা	CZH1189077 ফটো উপলব্ধ
733 নাম : বিকি পাঠক পিতাৰ নাম: বামজি পাঠক শৰ্মা ঘৰ নং : 176 বয়স : 27 লিঙ্গ : পুৰুষ	CZH1383819 ফটো উপলব্ধ	734 নাম : অমিত পাঠক পিতাৰ নাম: বামজি পাঠক শৰ্মা ঘৰ নং : 176 বয়স : 26 লিঙ্গ : পুৰুষ	CZH1383793 ফটো উপলব্ধ	735 নাম : দিব্যা শৰ্মা পিতাৰ নাম: প্ৰেম লাল শৰ্মা ঘৰ নং : 176 বয়স : 21 লিঙ্গ : মহিলা	IHS0125203 ফটো উপলব্ধ
736 নাম : মহেন্দ্ৰ শৰ্মা পিতাৰ নাম: সন্তোষ প্ৰসাদ শৰ্মা ঘৰ নং : 176 ক বয়স : 25 লিঙ্গ : পুৰুষ	CZH0393900 ফটো উপলব্ধ	737 নাম : সুশিলা শৰ্মা পিতাৰ নাম: সন্তোচ প্ৰসাদ শৰ্মা ঘৰ নং : 176 ক বয়স : 20 লিঙ্গ : মহিলা	IHS0027912 ফটো উপলব্ধ	738 নাম : হেমলতা বৰাইক স্বামীৰ নাম: চন্দ্ৰন বৰাইক ঘৰ নং : 177 বয়স : 38 লিঙ্গ : মহিলা	CZH1225189 ফটো উপলব্ধ
739 নাম : দ্ৰোপদী দেৱী স্বামীৰ নাম: জনাৰ্ধন ঘৰ নং : ১৭৯ বয়স : 49 লিঙ্গ : মহিলা	CZH1189157 ফটো উপলব্ধ	740 নাম : ৰতিৰাম পানিকা পিতাৰ নাম: বামনাথ ঘৰ নং : ১৮১ বয়স : 39 লিঙ্গ : পুৰুষ	CZH1189179 ফটো উপলব্ধ	741 নাম : সুনিতা পানিকা স্বামীৰ নাম: ৰতিৰাম পানিকা ঘৰ নং : 181 বয়স : 36 লিঙ্গ : মহিলা	CZH1387299 ফটো উপলব্ধ
742 নাম : পেটৰুচ টিৰকী পিতাৰ নাম: আন্দৰীছ তিকী ঘৰ নং : ১৮২ বয়স : 61 লিঙ্গ : পুৰুষ	CZH0194860 ফটো উপলব্ধ	743 নাম : লিলি তিকী স্বামীৰ নাম: পাতৰাছ তিকী ঘৰ নং : ১৮২ বয়স : 38 লিঙ্গ : মহিলা	CZH0194704 ফটো উপলব্ধ	744 নাম : অনিল তিকী পিতাৰ নাম: থমাছ তিকী ঘৰ নং : ১৮২ বয়স : 27 লিঙ্গ : পুৰুষ	CZH0242644 ফটো উপলব্ধ
745 নাম : পায়স টিৰকী পিতাৰ নাম: পেট্ৰিচ টিৰকী ঘৰ নং : 182 বয়স : 24 লিঙ্গ : পুৰুষ	CZH1461599 ফটো উপলব্ধ	746 নাম : নেহা গড় পিতাৰ নাম: প্ৰেম গড় ঘৰ নং : 183 বয়স : 31 লিঙ্গ : মহিলা	CZH0264622 ফটো উপলব্ধ	747 নাম : লক্ষ্মী গৌড় অন্যান্য: চাপা গৌড় ঘৰ নং : 183 বয়স : 30 লিঙ্গ : মহিলা	CZH1543578 ফটো উপলব্ধ
748 নাম : পূজা সাহ স্বামীৰ নাম: দিপক সাহ ঘৰ নং : 183 ক বয়স : 34 লিঙ্গ : মহিলা	CZH0419259 ফটো উপলব্ধ	749 নাম : পৰশুৰাম সাহ পিতাৰ নাম: কাশী সাহ ঘৰ নং : 183 ক বয়স : 23 লিঙ্গ : পুৰুষ	CZH0489658 ফটো উপলব্ধ	750 নাম : দশৰথ চাহ পিতাৰ নাম: লক্ষীচাহ ঘৰ নং : 183 খ বয়স : 46 লিঙ্গ : পুৰুষ	CZH1189226 ফটো উপলব্ধ



#2 751 নাম : গায়ত্ৰী দেৱী স্বামীৰ নাম : দশৰথ ঘৰ নং : 183 খ বয়স : 43 লিঙ্গ : মহিলা ফটো উপলব্ধ CZH1189237	752 নাম : সুনীল চাহ পিতাৰ নাম : দশৰথ চাহ ঘৰ নং : 183 খ বয়স : 28 লিঙ্গ : পুৰুষ ফটো উপলব্ধ CZH0194761	753 নাম : সৃজিত চাহ পিতাৰ নাম : দশৰথ চাহ ঘৰ নং : 183 খ বয়স : 25 লিঙ্গ : পুৰুষ ফটো উপলব্ধ IHS0049072
754 নাম : কাশী সাহ পিতাৰ নাম : লক্ষ্মী সাহ ঘৰ নং : 1৮৩ক বয়স : 51 লিঙ্গ : পুৰুষ ফটো উপলব্ধ CZH1189204	755 নাম : বেখা দেৱী চাহ স্বামীৰ নাম : কাশী চাহ ঘৰ নং : 1৮৩ক বয়স : 47 লিঙ্গ : মহিলা ফটো উপলব্ধ CZH1189215	756 নাম : দিপক সাহ পিতাৰ নাম : কাশী সাহ ঘৰ নং : 1৮৩ক বয়স : 32 লিঙ্গ : পুৰুষ ফটো উপলব্ধ CZH1193608
757 নাম : মীৰা কুমাৰী চাহ পিতাৰ নাম : কাশী চাহ ঘৰ নং : 1৮৩ক বয়স : 28 লিঙ্গ : মহিলা ফটো উপলব্ধ CZH0301499	758 নাম : অজয় চাহ পিতাৰ নাম : কাশী চাহ ঘৰ নং : 1৮৩ক বয়স : 26 লিঙ্গ : পুৰুষ ফটো উপলব্ধ CZH0301507	759 নাম : উত্তম বৰাইক পিতাৰ নাম : চুদু ঘৰ নং : 1৮৪ বয়স : 39 লিঙ্গ : পুৰুষ ফটো উপলব্ধ CZH1189259
760 নাম : অষ্টমী বৰাইক স্বামীৰ নাম : উত্তম বৰাইক ঘৰ নং : 1৮৪ বয়স : 32 লিঙ্গ : মহিলা ফটো উপলব্ধ CZH0318527	761 নাম : দিপালি বৰাইক পিতাৰ নাম : বাৰ্জেন বৰাইক ঘৰ নং : 184 বয়স : 30 লিঙ্গ : মহিলা ফটো উপলব্ধ CZH1203280	762 নাম : বাৰ্জ বৰাইক পিতাৰ নাম : বাৰ্জেন বৰাইক ঘৰ নং : 1৮৪ বয়স : 29 লিঙ্গ : পুৰুষ ফটো উপলব্ধ CZH0230680
763 নাম : ৰিমা বৰাইক পিতাৰ নাম : লেট বাৰ্জেন বৰাইক ঘৰ নং : 184 বয়স : 26 লিঙ্গ : মহিলা ফটো উপলব্ধ CZH0262493	764 নাম : সীমা বৰাইক পিতাৰ নাম : বাৰ্জেন বৰাইক ঘৰ নং : 184 বয়স : 25 লিঙ্গ : মহিলা ফটো উপলব্ধ CZH0262220	765 নাম : গুদু খাৰিয়া পিতাৰ নাম : ডমানছ খাৰিয়া ঘৰ নং : 185 বয়স : 33 লিঙ্গ : মহিলা ফটো উপলব্ধ CZH0264671
766 নাম : ফাউচি খাৰিয়া স্বামীৰ নাম : গুডু খাৰিয়া ঘৰ নং : 185 বয়স : 31 লিঙ্গ : মহিলা ফটো উপলব্ধ CZH0264630	767 নাম : বন্দনা বৰুৱা শৰ্মা স্বামীৰ নাম : জিংকু শৰ্মা ঘৰ নং : 270 ক বয়স : 36 লিঙ্গ : মহিলা ফটো উপলব্ধ KZL0231548	#2 768 নাম : পুলকজ্যোতি সোনোৱাল পিতাৰ নাম : ক্ষীৰোদ সোনোৱাল ঘৰ নং : 186 বয়স : 33 লিঙ্গ : পুৰুষ ফটো উপলব্ধ JMV3643763
# 769 নাম : বেউলা সোনোৱাল স্বামীৰ নাম : মলেশ্বৰ সোনোৱাল ঘৰ নং : 1৮৭ বয়স : 49 লিঙ্গ : মহিলা ফটো উপলব্ধ LQZ0006632	# 770 নাম : সভ্যাবানী গুগৈ স্বামীৰ নাম : দেৱজীত সোনোৱাল ঘৰ নং : 1৮৭ বয়স : 38 লিঙ্গ : মহিলা ফটো উপলব্ধ DQT1534696	# 771 নাম : দেৱজীত সোনোৱাল পিতাৰ নাম : মলেশ্বৰ সোনোৱাল ঘৰ নং : 1৮৭ বয়স : 35 লিঙ্গ : পুৰুষ ফটো উপলব্ধ LQZ0006634



#2 772	1	KZL0183665	ফটো উপলব্ধ	নাম : নিজৰা সোনোৱাল স্বামীৰ নাম: পুলকজ্যোতি সোনোৱাল ঘৰ নং : ১৮৬ বয়স : 32 লিঙ্গ : মহিলা
773	1	IHS0188169	ফটো উপলব্ধ	নাম : নিকিতা মুড়া পিতাৰ নাম: টিংকু মুগ্ধা ঘৰ নং : 54 বয়স : 25 লিঙ্গ : মহিলা
774	1	IHS0188177	ফটো উপলব্ধ	নাম : আকাশ দৰ্জী পিতাৰ নাম: শ্ৰীতম দৰ্জী ঘৰ নং : 65 বয়স : 18 লিঙ্গ : পুৰুষ
775	1	IHS0188185	ফটো উপলব্ধ	নাম : সোণজক মুড়া অন্যান্য: নিকিতা মুড়া ঘৰ নং : 54 বয়স : 25 লিঙ্গ : পুৰুষ
776	1	IHS0188193	ফটো উপলব্ধ	নাম : অৰুন কৰ্মকাৰ পিতাৰ নাম: সুখেন কৰ্মকাৰ ঘৰ নং : 79 বয়স : 27 লিঙ্গ : পুৰুষ
777	1	IHS0188201	ফটো উপলব্ধ	নাম : দুৰ্গা মনি খেৰুৱাৰ স্বামীৰ নাম: বিপেন খেৰুৱাৰ ঘৰ নং : 54 বয়স : 32 লিঙ্গ : মহিলা
778	1	IHS0188219	ফটো উপলব্ধ	নাম : নিহাল সিং অন্যান্য: কমলা সিং ঘৰ নং : 54 বয়স : 21 লিঙ্গ : পুৰুষ
779	1	IHS0188227	ফটো উপলব্ধ	নাম : জ্ঞান খেৰুৱাৰ মাতৃৰ নাম: বেণু খেৰুৱাৰ ঘৰ নং : 131 বয়স : 19 লিঙ্গ : পুৰুষ
780	1	IHS0188235	ফটো উপলব্ধ	নাম : দেৱজিত দাস পিতাৰ নাম: মনোজ দাস ঘৰ নং : 149 বয়স : 19 লিঙ্গ : পুৰুষ
781	1	IHS0188243	ফটো উপলব্ধ	নাম : শিৱম শাহ পিতাৰ নাম: সন্তু শাহ ঘৰ নং : 111খ বয়স : 19 লিঙ্গ : পুৰুষ
782	1	IHS0188250	ফটো উপলব্ধ	নাম : ধীৰাজ তাঁতী পিতাৰ নাম: ৰাজু তাঁতী ঘৰ নং : 146 বয়স : 19 লিঙ্গ : পুৰুষ
783	1	IHS0188268	ফটো উপলব্ধ	নাম : মহানবু জয়ছোৱাল মাতৃৰ নাম: মীৰা জয়ছোৱাল ঘৰ নং : 83 বয়স : 19 লিঙ্গ : পুৰুষ
784	1	IHS0188276	ফটো উপলব্ধ	নাম : দীপ মাৰি মাতৃৰ নাম: বিলাসী মাৰি ঘৰ নং : 88 বয়স : 23 লিঙ্গ : পুৰুষ
785	1	IHS0188284	ফটো উপলব্ধ	নাম : অনজ শৰ্মা মাতৃৰ নাম: কমলা লামিছানে ঘৰ নং : 168 বয়স : 19 লিঙ্গ : পুৰুষ
786	1	IHS0188292	ফটো উপলব্ধ	নাম : পৱন কুমাৰ শাহ পিতাৰ নাম: হৰিকিশোৰ শাহ ঘৰ নং : 75 বয়স : 23 লিঙ্গ : পুৰুষ
787	1	IHS0188300	ফটো উপলব্ধ	নাম : ডলি মহন পিতাৰ নাম: লীলা মহন ঘৰ নং : 71 বয়স : 21 লিঙ্গ : পুৰুষ
788	1	IHS0198010	ফটো উপলব্ধ	নাম : ডলি কুমাৰী শৰ্মা পিতাৰ নাম: পুৰন শৰ্মা ঘৰ নং : 34 বয়স : 19 লিঙ্গ : মহিলা
789	1	IHS0198440	ফটো উপলব্ধ	নাম : গীতা শৰ্মা পিতাৰ নাম: গয়ালাল শৰ্মা ঘৰ নং : 32 বয়স : 19 লিঙ্গ : মহিলা
790	1	IHS0198473	ফটো উপলব্ধ	নাম : নয়ন জ্যোতি নাথ পিতাৰ নাম: স্বৰ্গীয় পদোশ্বৰ নাথ ঘৰ নং : ১৮৮ বয়স : 36 লিঙ্গ : পুৰুষ
791	1	IHS0198549	ফটো উপলব্ধ	নাম : ৰাতুল নাথ পিতাৰ নাম: স্বৰ্গীয় পদোশ্বৰ নাথ ঘৰ নং : ১৮৮ বয়স : 33 লিঙ্গ : পুৰুষ
792	1	IHS0210385	ফটো উপলব্ধ	নাম : নিচা শৰ্মা স্বামীৰ নাম: বিকাশ শৰ্মা ঘৰ নং : 70 বয়স : 20 লিঙ্গ : মহিলা
793	1	IHS0211805	ফটো উপলব্ধ	নাম : কুলদীপ সিং পিতাৰ নাম: ধনেশ্বৰ সিং ঘৰ নং : 85 বয়স : 20 লিঙ্গ : পুৰুষ
794	1	IHS0211912	ফটো উপলব্ধ	নাম : আঞ্জম আৰা স্বামীৰ নাম: প্ৰৱাজ, আনছাৰী ঘৰ নং : 95 বয়স : 28 লিঙ্গ : মহিলা
795	1	IHS0211938	ফটো উপলব্ধ	নাম : বুৰী খাতুন পিতাৰ নাম: নিসাৰ আনছাৰী ঘৰ নং : 95 বয়স : 21 লিঙ্গ : মহিলা



796	1	IHS0217067	নাম : বিজলী খেৰুৱাৰ স্বামীৰ নাম: সম্ভু সিং খেৰুৱাৰ ঘৰ নং : 127 বয়স : 42 লিঙ্গ : মহিলা	ফটো উপলব্ধ	797	1	IHS0217075	নাম : কৰুন গোৱালা অন্যান্য: কিষণ গোৱালা ঘৰ নং : 123 বয়স : 33 লিঙ্গ : পুৰুষ	ফটো উপলব্ধ	798	1	IHS0217117	নাম : ৰিম্পী বৰুৱা পিতাৰ নাম: ৰঞ্জিত বৰুৱা ঘৰ নং : 121 বয়স : 19 লিঙ্গ : মহিলা	ফটো উপলব্ধ
799	1	IHS0217125	নাম : গকুল কৰ্মকাৰ মাতৃৰ নাম: সৰ্বিনা কৰ্মকাৰ ঘৰ নং : 79 বয়স : 27 লিঙ্গ : পুৰুষ	ফটো উপলব্ধ	800	1	IHS0217158	নাম : পূৰ্ণিমা গড় পিতাৰ নাম: ধনে গড় ঘৰ নং : 7 বয়স : 19 লিঙ্গ : মহিলা	ফটো উপলব্ধ	801	1	IHS0217349	নাম : তনজ সোনোৱাল পিতাৰ নাম: নিপন সোনোৱাল ঘৰ নং : 1৮৯ বয়স : 25 লিঙ্গ : পুৰুষ	ফটো উপলব্ধ
802	1	IHS0217364	নাম : খুন নাথ স্বামীৰ নাম: স্বৰ্গীয় পদোশ্বৰ নাথ ঘৰ নং : ১৮৮ বয়স : 60 লিঙ্গ : মহিলা	ফটো উপলব্ধ	803	1	IHS0217422	নাম : শ্ৰীষ্টিনা সোনোৱাল পিতাৰ নাম: নিপন সোনোৱাল ঘৰ নং : ১৮৯ বয়স : 21 লিঙ্গ : মহিলা	ফটো উপলব্ধ	804	1	IHS0217653	নাম : হিৰামনী গড় অন্যান্য: ঘণশ্যাম গড় ঘৰ নং : 320 বয়স : 30 লিঙ্গ : মহিলা	ফটো উপলব্ধ
805	1	IHS0218487	নাম : দিব্যা প্ৰধান পিতাৰ নাম: শতীশ প্ৰধান ঘৰ নং : 68 বয়স : 21 লিঙ্গ : মহিলা	ফটো উপলব্ধ	806	1	IHS0218776	নাম : সনামী সাহ স্বামীৰ নাম: বিজয় সাহ ঘৰ নং : 63 বয়স : 34 লিঙ্গ : মহিলা	ফটো উপলব্ধ	807	1	IHS0219220	নাম : দেবাৰী পৰজা স্বামীৰ নাম: বিকাশ খাৰিয়া ঘৰ নং : 186 বয়স : 26 লিঙ্গ : মহিলা	ফটো উপলব্ধ
808	1	IHS0219204	নাম : সুকৰাম গড় অন্যান্য: নেহা গড় ঘৰ নং : 183 বয়স : 36 লিঙ্গ : পুৰুষ	ফটো উপলব্ধ	809	1	IHS0219360	নাম : কিশোন মুণ্ডা মাতৃৰ নাম: অনিতা মুণ্ডা ঘৰ নং : 173 বয়স : 21 লিঙ্গ : পুৰুষ	ফটো উপলব্ধ	810	1	IHS0219196	নাম : উদয় বৰাইক পিতাৰ নাম: উত্তম বাৰাইক ঘৰ নং : 184 বয়স : 18 লিঙ্গ : পুৰুষ	ফটো উপলব্ধ
811	1	IHS0220210	নাম : ৰাধিকা গড় স্বামীৰ নাম: প্ৰেম গড় ঘৰ নং : 70 বয়স : 37 লিঙ্গ : মহিলা	ফটো উপলব্ধ	812	1	IHS0221564	নাম : উত্তম সিংহা মাতৃৰ নাম: আৰতী সিংহা ঘৰ নং : 137 বয়স : 21 লিঙ্গ : পুৰুষ	ফটো উপলব্ধ	813	1	IHS0221671	নাম : লখন মুণ্ডা পিতাৰ নাম: সুৰজ মুণ্ডা ঘৰ নং : 96 বয়স : 19 লিঙ্গ : পুৰুষ	ফটো উপলব্ধ
814	1	IHS0222919	নাম : জাৱন্তী গড় স্বামীৰ নাম: গনেশ গড় ঘৰ নং : 180 বয়স : 20 লিঙ্গ : মহিলা	ফটো উপলব্ধ	815	1	IHS0223529	নাম : টোপান চেতিয়া পিতাৰ নাম: আদিত চেতিয়া ঘৰ নং : 132 বয়স : 19 লিঙ্গ : পুৰুষ	ফটো উপলব্ধ	816	1	IHS0223651	নাম : অসুআনী নাইক পিতাৰ নাম: শাবন তাতী ঘৰ নং : 95 বয়স : 22 লিঙ্গ : মহিলা	ফটো উপলব্ধ
817	1	IHS0226753	নাম : নিখিল প্ৰধান পিতাৰ নাম: ৰমেশ প্ৰধান ঘৰ নং : 76 বয়স : 18 লিঙ্গ : পুৰুষ	ফটো উপলব্ধ	818	1	IHS0227868	নাম : চন্দন কুমাৰ বাৰ্মা অন্যান্য: গুলবীদন বাৰ্মা ঘৰ নং : 13 বয়স : 19 লিঙ্গ : পুৰুষ	ফটো উপলব্ধ	819	1	IHS0227991	নাম : ৰেণকা লিষু স্বামীৰ নাম: আকাশ লিষু ঘৰ নং : 57(ক) বয়স : 29 লিঙ্গ : মহিলা	ফটো উপলব্ধ

## ভোটাৰৰ সাৰাংশ

## A) ভোটাৰৰ সংখ্যা

	তালিকাৰ প্ৰকাৰ	তালিকাৰ চিনাক্তকৰণ	ভোটাৰৰ সংখ্যা							
			পুৰুষ	মহিলা	৩য় লিঙ্গ	মুঠ				
I	মূল তালিকা	মূল তালিকা	বিশেষ সংশোধন, 2026 চনৰ পূৰ্বৰ 2025 চনৰ মূল তালিকাৰ লগত থকা সংযোজন সমূহ একত্ৰিতকৰণ কৰা তালিকা।				382	389	0	771
II	যোগ তালিকা	পৰিপূৰক 1	বিশেষ সংক্ষিপ্ত সংশোধন, 2026				16	8	0	24
		পৰিপূৰক 2	অনবিচ্ছিন্ন সংশোধন 2026				11	13	0	24
			মুঠ				27	21	0	48
III	বিয়োজন তালিকা	পৰিপূৰক 1	বিশেষ সংক্ষিপ্ত সংশোধন, 2026				2	4	0	6
		পৰিপূৰক 2	অনবিচ্ছিন্ন সংশোধন 2026				1	1	0	2
			মুঠ				3	5	0	8
IV	লিংগ ক্ষেত্ৰত পৰিবৰ্তনৰ বাবে পাৰ্থক্য					0	0	0	0	
এই সংশোধনৰ পিছত ভোটাৰ তালিকাত ভোটাৰৰ মুঠ সংখ্যা (I+II-III+IV)						406	405	0	811	

## B) শুধৰনীৰ সংখ্যা

তালিকাৰ প্ৰকাৰ	তালিকাৰ চিনাক্তকৰণ	শুধৰনীৰ সংখ্যা
পৰিপূৰক 1	বিশেষ সংক্ষিপ্ত সংশোধন, 2026	11
পৰিপূৰক 2	অনবিচ্ছিন্ন সংশোধন 2026	11
	মুঠ	22

নিৰ্বাচক পঞ্জীয়ন বিষয়াৰ স্বাক্ষৰ

E-মত, S-স্থানান্তৰিত/ বাসস্থান পৰিবৰ্তন, R-প্ৰতিলিপি, M-নিখোজ, Q-অযোগ্য