

ভোটাৰ তালিকা 2026 S03 অসম



বিধানসভা সমষ্টিৰ নম্বৰ, নাম আৰু সংৰক্ষণৰ স্থিতি : 85 - মাকুম (সাধাৰণ)		খণ্ড নং : 177																			
এই বিধানসভা সমষ্টিত কোন সংসদীয় সমষ্টিৰ অন্তৰ্গত তাৰ নম্বৰ, নাম আৰু সংৰক্ষণ স্থিতি : 13 - ডিব্ৰুগড় (সাধাৰণ)																					
1. সংশোধনৰ বিৱৰণ																					
সংশোধনৰ বছৰ	2026	তালিকাৰ চিনাক্তকৰণ																			
ভিত্তি তাৰিখ	01-04-2026	বিশেষ সংশোধন, 2026 চনৰ পূৰ্বৰ 2025 চনৰ মূল তালিকাৰ লগত থকা সংযোজন সমূহ একত্ৰিতকৰণ কৰা তালিকা।																			
সংশোধনৰ প্ৰকাৰ	বিশেষ সংশোধন 2026																				
প্ৰকাশনৰ তাৰিখ	23-03-2026																				
2. খণ্ড আৰু ভোটগ্ৰহন কেন্দ্ৰৰ বিৱৰণ																					
খণ্ডৰ অন্তৰ্গত এলেকা সমূহৰ নম্বৰ আৰু নাম																					
1-শিমলুপ্তিৰ চুক গাওঁ																					
2-লাংকাচি গাওঁ	<table border="1" style="width: 100%; border-collapse: collapse;"> <tr> <td>মূল চহৰ/গাওঁ</td> <td>: লাংকাচি গাওঁ</td> </tr> <tr> <td>ৱাৰ্ড নং</td> <td>:</td> </tr> <tr> <td>ডাকঘৰ</td> <td>: মাকুম জংচন</td> </tr> <tr> <td>পুলিচ থানা</td> <td>: বৰডুৰি</td> </tr> <tr> <td>ব্লক</td> <td>: মাকুম</td> </tr> <tr> <td>ৰাজহ চক্ৰ</td> <td>: তিনিচুকীয়া</td> </tr> <tr> <td>জিলা</td> <td>: তিনিচুকীয়া</td> </tr> <tr> <td>পিনকোড</td> <td>: 786170</td> </tr> </table>					মূল চহৰ/গাওঁ	: লাংকাচি গাওঁ	ৱাৰ্ড নং	:	ডাকঘৰ	: মাকুম জংচন	পুলিচ থানা	: বৰডুৰি	ব্লক	: মাকুম	ৰাজহ চক্ৰ	: তিনিচুকীয়া	জিলা	: তিনিচুকীয়া	পিনকোড	: 786170
মূল চহৰ/গাওঁ	: লাংকাচি গাওঁ																				
ৱাৰ্ড নং	:																				
ডাকঘৰ	: মাকুম জংচন																				
পুলিচ থানা	: বৰডুৰি																				
ব্লক	: মাকুম																				
ৰাজহ চক্ৰ	: তিনিচুকীয়া																				
জিলা	: তিনিচুকীয়া																				
পিনকোড	: 786170																				
3. ভোটগ্ৰহন কেন্দ্ৰৰ বিৱৰণ																					
ভোটগ্ৰহন কেন্দ্ৰৰ নম্বৰ আৰু নাম :	ভোটগ্ৰহন কেন্দ্ৰৰ প্ৰকাৰ (পুৰুষ/মহিলা/সাধাৰণ)		সাধাৰণ																		
177 - লাংকাচি প্ৰাথমিক বিদ্যালয় (সোণ্ডফাল)	খণ্ডৰ অন্তৰ্গত সহায়ক ভোটগ্ৰহন কেন্দ্ৰৰ সংখ্যা :		0																		
ভোটগ্ৰহন কেন্দ্ৰৰ ঠিকনা :																					
লাংকাচি প্ৰাথমিক বিদ্যালয়, কোঠালি নং ১, লাংকাচি গাওঁ, ডাকঘৰ-মাকুম, থানা-মাকুম, জিলা- তিনিচুকীয়া পিন- ৭৮৬১৭০																					
4. ভোটাৰৰ সংখ্যা																					
আৰম্ভনি ক্ৰমিক নং	শেষ ক্ৰমিক নং	মুঠ ভোটাৰ																			
		পুৰুষ	মহিলা	৩য় লিঙ্গ	মুঠ																
1	983	400	445	0	845																

নিৰ্বাচক পঞ্জীয়ন বিষয়াৰ স্বাক্ষৰ

Nazri Naksha

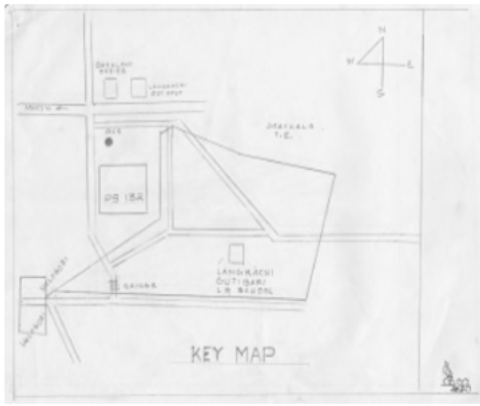

Google Map View

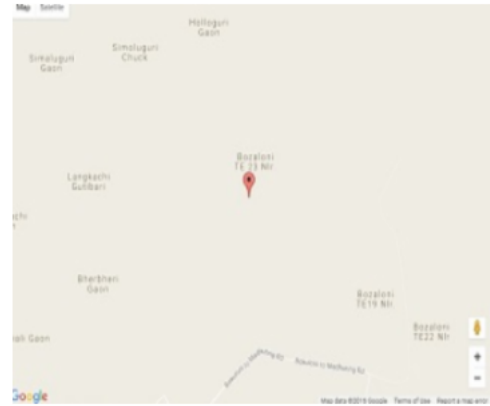

Polling Station Building Front View



ভোটগ্ৰহন কেন্দ্ৰৰ সন্মুখৰ দৃশ্য



Cad View



Key MAP View

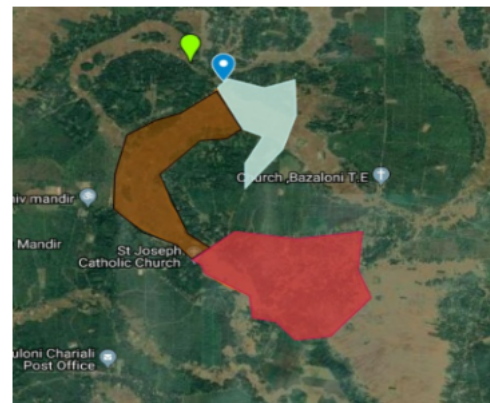



1 নাম : চিন্তামনি উৰাং স্বামীৰ নাম: বায়েৰা ঘৰ নং : 1 বয়স : 74 লিঙ্গ : মহিলা	CZH1310458 ফটো উপলব্ধ	2 নাম : ভনা উৰাং পিতাৰ নাম: বায়েৰা উৰাং ঘৰ নং : 1 ক বয়স : 54 লিঙ্গ : পুৰুষ	CZH1310505 ফটো উপলব্ধ	S 3 নাম : ভিমচাৰি উৰাং স্বামীৰ নাম: বৰি ঘৰ নং : 2 বয়স : 126 লিঙ্গ : মহিলা	CZH1310549 ফটো উপলব্ধ
E 4 নাম : চৰিয়ানী উৰাং স্বামীৰ নাম: পোড়া উৰাং ঘৰ নং : 4 বয়স : 79 লিঙ্গ : মহিলা	CZH1310629 ফটো উপলব্ধ	5 নাম : তিলেশ্বৰী উৰাং পিতাৰ নাম: বাম উৰাং ঘৰ নং : 7 বয়স : 30 লিঙ্গ : মহিলা	CZH0202614 ফটো উপলব্ধ	S 6 নাম : অমন উৰাং পিতাৰ নাম: বাম উৰাং ঘৰ নং : 7 বয়স : 28 লিঙ্গ : পুৰুষ	CZH0202812 ফটো উপলব্ধ
S 7 নাম : আছা উৰাং স্বামীৰ নাম: ভাইটি উৰাং ঘৰ নং : 9 বয়স : 29 লিঙ্গ : মহিলা	CZH0202432 ফটো উপলব্ধ	S 8 নাম : ভাইটি উৰাং পিতাৰ নাম: কোকেন উৰাং ঘৰ নং : 9 বয়স : 28 লিঙ্গ : পুৰুষ	CZH0202465 ফটো উপলব্ধ	9 নাম : বুবল উৰাং পিতাৰ নাম: কোকেন উৰাং ঘৰ নং : 9 বয়স : 28 লিঙ্গ : পুৰুষ	CZH0202473 ফটো উপলব্ধ
S 10 নাম : বীতা উৰাং স্বামীৰ নাম: মণ্ট উৰাং ঘৰ নং : 10 বয়স : 126 লিঙ্গ : মহিলা	CZH1310958 ফটো উপলব্ধ	S 11 নাম : চুনিল উৰাং পিতাৰ নাম: বিটা উৰাং ঘৰ নং : 11 বয়স : 32 লিঙ্গ : পুৰুষ	CZH0202663 ফটো উপলব্ধ	S 12 নাম : জোনালী উৰাং স্বামীৰ নাম: চুনিল উৰাং ঘৰ নং : 11 বয়স : 30 লিঙ্গ : মহিলা	CZH0202671 ফটো উপলব্ধ
13 নাম : প্ৰদীপ উৰাং পিতাৰ নাম: মাৰিয়া উৰাং ঘৰ নং : 12 বয়স : 29 লিঙ্গ : পুৰুষ	CZH0202572 ফটো উপলব্ধ	14 নাম : বিশ্ৰজিৎ মৰাণ পিতাৰ নাম: বালিন মৰাণ ঘৰ নং : 12 বয়স : 23 লিঙ্গ : পুৰুষ	CZH1371251 ফটো উপলব্ধ	S 15 নাম : পম্পী মৰাণ পিতাৰ নাম: বালিন মৰাণ ঘৰ নং : 12 বয়স : 22 লিঙ্গ : মহিলা	CZH1422674 ফটো উপলব্ধ
16 নাম : দেবাবী পাতৰ স্বামীৰ নাম: মদন ঘৰ নং : 17 বয়স : 74 লিঙ্গ : মহিলা	CZH1311144 ফটো উপলব্ধ	S 17 নাম : জলী মৰাণ পিতাৰ নাম: বাৰ্জেন মৰাণ ঘৰ নং : 18 বয়স : 25 লিঙ্গ : মহিলা	CZH0377580 ফটো উপলব্ধ	18 নাম : চিলা মুড়া স্বামীৰ নাম: ফ্ৰিষ্টিচ ঘৰ নং : 19 বয়স : 40 লিঙ্গ : মহিলা	CZH1311224 ফটো উপলব্ধ
19 নাম : চালবেষ্টাৰ মুড়া পিতাৰ নাম: মাংৰী মুড়া ঘৰ নং : 21 বয়স : 32 লিঙ্গ : পুৰুষ	CZH0202705 ফটো উপলব্ধ	20 নাম : বিন্দ কৰ্মকাৰ পিতাৰ নাম: গুন্সু কৰ্মকাৰ ঘৰ নং : 22 বয়স : 36 লিঙ্গ : পুৰুষ	IHS0111757 ফটো উপলব্ধ	21 নাম : ধনবৰ উৰাং পিতাৰ নাম: বঘুনাথ উৰাং ঘৰ নং : 23 ক বয়স : 27 লিঙ্গ : পুৰুষ	CZH0202382 ফটো উপলব্ধ
22 নাম : সুশীলা গড় পিতাৰ নাম: গঙ্গাৰাম ঘৰ নং : 24 বয়স : 44 লিঙ্গ : মহিলা	CZH1311428 ফটো উপলব্ধ	23 নাম : চানিয়াৰো গড় পিতাৰ নাম: গঙ্গাৰাম ঘৰ নং : 24 বয়স : 39 লিঙ্গ : মহিলা	CZH1311439 ফটো উপলব্ধ	S 24 নাম : জুৰেল চাম্পিয়া পিতাৰ নাম: ভিমচেন চাম্পিয়া ঘৰ নং : 25 বয়স : 31 লিঙ্গ : পুৰুষ	CZH0202325 ফটো উপলব্ধ
S 25 নাম : বাফেল চাম্পিয়া পিতাৰ নাম: ভিমচেন চাম্পিয়া ঘৰ নং : 25 বয়স : 27 লিঙ্গ : পুৰুষ	CZH0202515 ফটো উপলব্ধ	S 26 নাম : বালামদিনা ভেংৰা স্বামীৰ নাম: চামেল ভেংৰা ঘৰ নং : 35 বয়স : 36 লিঙ্গ : মহিলা	CZH0202721 ফটো উপলব্ধ	S 27 নাম : সুনীল ৰাজপুত পিতাৰ নাম: মেঘনাথ ৰাজপুত ঘৰ নং : 39 বয়স : 44 লিঙ্গ : পুৰুষ	CZH0564955 ফটো উপলব্ধ
E 28 নাম : বিজয় চুৰিন পিতাৰ নাম: পাত্ৰোছ চুৰিন ঘৰ নং : 40 ক বয়স : 35 লিঙ্গ : পুৰুষ	CZH0202622 ফটো উপলব্ধ	29 নাম : ৰবেট চুৰিন পিতাৰ নাম: পাত্ৰোছ চুৰিন ঘৰ নং : 40 ক বয়স : 34 লিঙ্গ : পুৰুষ	CZH0202655 ফটো উপলব্ধ	30 নাম : উৰমিলা চুৰিন স্বামীৰ নাম: বিজয় চুৰিন ঘৰ নং : 40 ক বয়স : 28 লিঙ্গ : মহিলা	CZH0202630 ফটো উপলব্ধ



31 নাম : মুচখ বৰ পিতাৰ নাম : ফ্ৰাঞ্চিচ ঘৰ নং : 50 বয়স : 74 লিঙ্গ : পুৰুষ	CZH1311973 ফটো উপলব্ধ	E 32 নাম : লুকাশ লমগা পিতাৰ নাম : পাট্টাচ লমগা ঘৰ নং : 54 বয়স : 42 লিঙ্গ : পুৰুষ	CZH0562298 ফটো উপলব্ধ	S 33 নাম : চিমিয়ন তপ্প পিতাৰ নাম : সাগৰ তপ্প ঘৰ নং : 54 বয়স : 26 লিঙ্গ : পুৰুষ	CZH0349498 ফটো উপলব্ধ
34 নাম : বেজনীয়া মুড়া পিতাৰ নাম : মঙ্গল ঘৰ নং : 55 বয়স : 71 লিঙ্গ : পুৰুষ	CZH1312170 ফটো উপলব্ধ	S 35 নাম : সাগৰ মুড়া পিতাৰ নাম : বেজনীয়া মুড়া ঘৰ নং : 55 বয়স : 126 লিঙ্গ : পুৰুষ	CZH1312181 ফটো উপলব্ধ	36 নাম : মদন মুৰা পিতাৰ নাম : বামসিং মুৰা ঘৰ নং : 56 বয়স : 45 লিঙ্গ : পুৰুষ	CZH0543082 ফটো উপলব্ধ
37 নাম : নুৰাচ জজ পিতাৰ নাম : আনন্দমাচিহ জজ ঘৰ নং : 58 বয়স : 43 লিঙ্গ : পুৰুষ	CZH1304569 ফটো উপলব্ধ	38 নাম : মাৰকুচ নাগ পিতাৰ নাম : পটাচ নাগ ঘৰ নং : 58 বয়স : 39 লিঙ্গ : পুৰুষ	CZH1304581 ফটো উপলব্ধ	39 নাম : বিচৰাটী নাগ পিতাৰ নাম : মাৰকুচ নাগ ঘৰ নং : 58 বয়স : 31 লিঙ্গ : মহিলা	CZH1304592 ফটো উপলব্ধ
40 নাম : নুৰেল লমগা পিতাৰ নাম : লুকাচ লমগা ঘৰ নং : 59 বয়স : 44 লিঙ্গ : পুৰুষ	CZH1312249 ফটো উপলব্ধ	S 41 নাম : পূৰ্ণিমা সোনেৱাল স্বামীৰ নাম : বিন্দু ৰাজোৱাৰ ঘৰ নং : 65 বয়স : 126 লিঙ্গ : মহিলা	KZL0050138 ফটো উপলব্ধ	S 42 নাম : অঞ্জনা গড় স্বামীৰ নাম : প্ৰতাপ গড় ঘৰ নং : 68 বয়স : 33 লিঙ্গ : মহিলা	CZH0010881 ফটো উপলব্ধ
S 43 নাম : সুনীল গড় পিতাৰ নাম : বৰ্ণনা গড় ঘৰ নং : 68 বয়স : 25 লিঙ্গ : পুৰুষ	CZH0344168 ফটো উপলব্ধ	44 নাম : দিপান্তী গড় পিতাৰ নাম : গহনো গড় ঘৰ নং : 68 বয়স : 25 লিঙ্গ : মহিলা	CZH0503441 ফটো উপলব্ধ	45 নাম : চুল্লা লিমগা জজ স্বামীৰ নাম : নুৰাচ জজ ঘৰ নং : 76 বয়স : 42 লিঙ্গ : মহিলা	CZH1304570 ফটো উপলব্ধ
46 নাম : নেলচন ৰিনচ পিতাৰ নাম : দানিয়েল চুৰিন ঘৰ নং : 76 বয়স : 27 লিঙ্গ : পুৰুষ	CZH0347922 ফটো উপলব্ধ	47 নাম : চয়নীকা চুতীয়া পিতাৰ নাম : বিতুপন চুতীয়া ঘৰ নং : 79 বয়স : 25 লিঙ্গ : মহিলা	CZH0565556 ফটো উপলব্ধ	E 48 নাম : নিৰঞ্জন ৰাজপুত পিতাৰ নাম : লেংকা ঘৰ নং : 81 বয়স : 49 লিঙ্গ : পুৰুষ	CZH1313048 ফটো উপলব্ধ
49 নাম : মন্ট কৰ্মকাৰ পিতাৰ নাম : শংকৰ কৰ্মকাৰ ঘৰ নং : 95 বয়স : 29 লিঙ্গ : পুৰুষ	CZH0349514 ফটো উপলব্ধ	50 নাম : ৰাফেল চুৰিণ পিতাৰ নাম : হৈৰণ চুৰিন ঘৰ নং : 99 বয়স : 30 লিঙ্গ : পুৰুষ	CZH1374305 ফটো উপলব্ধ	51 নাম : সুৰেশ তাচা পিতাৰ নাম : ফাণ্ড তাচা ঘৰ নং : 101 বয়স : 31 লিঙ্গ : পুৰুষ	CZH0547836 ফটো উপলব্ধ
52 নাম : ৰমেশ উৰাং পিতাৰ নাম : ফুগলু উৰাং ঘৰ নং : 104 বয়স : 27 লিঙ্গ : পুৰুষ	CZH0202762 ফটো উপলব্ধ	E 53 নাম : আলভিচ মুড়া পিতাৰ নাম : খট্টাৰ ঘৰ নং : 118 বয়স : 50 লিঙ্গ : পুৰুষ	CZH1313753 ফটো উপলব্ধ	54 নাম : শিব চাওৰা পিতাৰ নাম : শংকৰ ঘৰ নং : 121 বয়স : 49 লিঙ্গ : পুৰুষ	CZH1313979 ফটো উপলব্ধ
55 নাম : দীপক চাওৰা পিতাৰ নাম : পেটু ঘৰ নং : 121 বয়স : 44 লিঙ্গ : পুৰুষ	CZH1313924 ফটো উপলব্ধ	56 নাম : ৰিদিপ মৰাণ পিতাৰ নাম : স্বগীয় নবীন মৰাণ ঘৰ নং : 123 বয়স : 32 লিঙ্গ : পুৰুষ	IHS0116483 ফটো উপলব্ধ	57 নাম : সৌৰবজ্যোতি মৰাণ পিতাৰ নাম : স্বগীয় নবীন মৰাণ ঘৰ নং : 123 বয়স : 25 লিঙ্গ : পুৰুষ	IHS0116400 ফটো উপলব্ধ
E 58 নাম : জাক্ৰীয়াচ উৰাং পিতাৰ নাম : কাৰলুচ ঘৰ নং : 130 বয়স : 59 লিঙ্গ : পুৰুষ	CZH1314143 ফটো উপলব্ধ	S 59 নাম : মালৰিকা মৰাণ পিতাৰ নাম : আনন্দ ঘৰ নং : 132 বয়স : 126 লিঙ্গ : মহিলা	CZH1314187 ফটো উপলব্ধ	60 নাম : শেৱালী মৰাণ স্বামীৰ নাম : তিলক ঘৰ নং : 132 বয়স : 49 লিঙ্গ : মহিলা	CZH1314201 ফটো উপলব্ধ



61 নাম : বুপালী মৰাণ পিতাৰ নাম: আনন্দ ঘৰ নং : 132 বয়স : 45 লিঙ্গ : মহিলা	CZH1314212	ফটো উপলব্ধ	62 নাম : জোনালী মুড়া স্বামীৰ নাম: মিতকো ঘৰ নং : 137 বয়স : 49 লিঙ্গ : মহিলা	CZH1314336	ফটো উপলব্ধ	63 নাম : সোনমনি মুড়া পিতাৰ নাম: অহৰ্দা ঘৰ নং : 137 বয়স : 45 লিঙ্গ : মহিলা	CZH1314370	ফটো উপলব্ধ
64 নাম : দেবান মুড়া পিতাৰ নাম: অহৰ্দা ঘৰ নং : 137 বয়স : 37 লিঙ্গ : পুৰুষ	CZH1314392	ফটো উপলব্ধ	E 65 নাম : মতাই মুড়া পিতাৰ নাম: অহৰ্দা ঘৰ নং : 139 বয়স : 54 লিঙ্গ : পুৰুষ	CZH1314450	ফটো উপলব্ধ	S 66 নাম : মিনো তপু পিতাৰ নাম: পুহেশ্বৰ ঘৰ নং : 143 বয়স : 126 লিঙ্গ : মহিলা	CZH1314530	ফটো উপলব্ধ
S 67 নাম : বিৰটী তপু স্বামীৰ নাম: চাক্ৰিয় ঘৰ নং : 143 বয়স : 126 লিঙ্গ : মহিলা	CZH1314552	ফটো উপলব্ধ	68 নাম : বুলবলি মৰাণ স্বামীৰ নাম: সত্যজিৎ মৰাণ ঘৰ নং : 145 বয়স : 24 লিঙ্গ : মহিলা	CZH1808799	ফটো উপলব্ধ	69 নাম : বাম মুড়া পিতাৰ নাম: বৃধেশ্বৰ মুড়া ঘৰ নং : 151 বয়স : 41 লিঙ্গ : পুৰুষ	CZH0010883	ফটো উপলব্ধ
70 নাম : মেৰী বদ্রা স্বামীৰ নাম: জাক্ৰিয়া বদ্রা ঘৰ নং : 152 বয়স : 47 লিঙ্গ : মহিলা	CZH0010884	ফটো উপলব্ধ	S 71 নাম : ৰচু নিমক পিতাৰ নাম: জাক্ৰিয়া ঘৰ নং : 158 বয়স : 126 লিঙ্গ : পুৰুষ	CZH0010885	ফটো উপলব্ধ	S 72 নাম : মনোজ নিমক পিতাৰ নাম: জাক্ৰিয়া ঘৰ নং : 158 বয়স : 126 লিঙ্গ : পুৰুষ	CZH0010886	ফটো উপলব্ধ
S 73 নাম : মন নিমক স্বামীৰ নাম: মনোজ নিমক ঘৰ নং : 158 বয়স : 126 লিঙ্গ : মহিলা	CZH0010887	ফটো উপলব্ধ	74 নাম : নিকুলাচ পুতী পিতাৰ নাম: জাক্ৰিয়া ঘৰ নং : 164 বয়স : 53 লিঙ্গ : পুৰুষ	CZH1307900	ফটো উপলব্ধ	75 নাম : লক্ষী কৰ্মকাৰ স্বামীৰ নাম: হৰিদাস কৰ্মকাৰ ঘৰ নং : 169 বয়স : 35 লিঙ্গ : মহিলা	CZH0010888	ফটো উপলব্ধ
76 নাম : আনন মুড়া পিতাৰ নাম: চটুৱা মুড়া ঘৰ নং : 175 বয়স : 28 লিঙ্গ : পুৰুষ	CZH0200394	ফটো উপলব্ধ	77 নাম : মিনতি মুড়া স্বামীৰ নাম: আনন মুড়া ঘৰ নং : 195 বয়স : 26 লিঙ্গ : মহিলা	CZH0200774	ফটো উপলব্ধ	78 নাম : মানছিড পুতী পিতাৰ নাম: জইন ঘৰ নং : 177 বয়স : 57 লিঙ্গ : পুৰুষ	CZH1308209	ফটো উপলব্ধ
79 নাম : এলিছেবা পুতী স্বামীৰ নাম: মানছিড পুতী ঘৰ নং : 177 বয়স : 54 লিঙ্গ : মহিলা	CZH1308210	ফটো উপলব্ধ	80 নাম : সুমিত্ৰা মুড়া স্বামীৰ নাম: আশিয়া ঘৰ নং : 179 বয়স : 69 লিঙ্গ : মহিলা	CZH1308243	ফটো উপলব্ধ	81 নাম : ৰবেট মুড়া পিতাৰ নাম: আচিয়া ঘৰ নং : 181 বয়স : 54 লিঙ্গ : পুৰুষ	CZH1308298	ফটো উপলব্ধ
82 নাম : জুনল সংগ পিতাৰ নাম: জুৱেল সংগ ঘৰ নং : 188 বয়স : 28 লিঙ্গ : পুৰুষ	CZH0202234	ফটো উপলব্ধ	83 নাম : চিলাচ মুড়া পিতাৰ নাম: মীকান্দু মুড়া ঘৰ নং : 191 বয়স : 32 লিঙ্গ : পুৰুষ	CZH0010889	ফটো উপলব্ধ	84 নাম : আটহু মুড়া পিতাৰ নাম: জীতুল মুড়া ঘৰ নং : 193 বয়স : 49 লিঙ্গ : পুৰুষ	CZH1308652	ফটো উপলব্ধ
85 নাম : হাৰুণ ধান পিতাৰ নাম: জুনা ধান ঘৰ নং : 200 বয়স : 44 লিঙ্গ : পুৰুষ	CZH1308914	ফটো উপলব্ধ	86 নাম : দয়ানন্দ ধান পিতাৰ নাম: জুনা ধান ঘৰ নং : 200 বয়স : 42 লিঙ্গ : পুৰুষ	CZH1308925	ফটো উপলব্ধ	87 নাম : বিৰ উৰাং পিতাৰ নাম: ৰঘুনাথ উৰাং ঘৰ নং : 203 বয়স : 30 লিঙ্গ : পুৰুষ	CZH0202374	ফটো উপলব্ধ
88 নাম : জুনালী মুড়া স্বামীৰ নাম: কন্দু মুড়া ঘৰ নং : 215 বয়স : 43 লিঙ্গ : মহিলা	CZH0557330	ফটো উপলব্ধ	E 89 নাম : দিপক নাগ পিতাৰ নাম: জুবান ঘৰ নং : 217 বয়স : 59 লিঙ্গ : পুৰুষ	CZH1309268	ফটো উপলব্ধ	90 নাম : মুনী কৰ্মকাৰ পিতাৰ নাম: গুনু কৰ্মকাৰ ঘৰ নং : 237 বয়স : 29 লিঙ্গ : পুৰুষ	CZH0343673	ফটো উপলব্ধ



91 নাম : লীনা দত্ত স্বামীৰ নাম : টংকেশ্বৰ দত্ত ঘৰ নং : 286 বয়স : 31 লিঙ্গ : মহিলা	CZH1304627	S 92 নাম : জ্যোতা বৰুৱা পিতাৰ নাম : দীপ্তীকুমাৰ বৰুৱা ঘৰ নং : 222 বয়স : 32 লিঙ্গ : মহিলা	CZH0010890	E 93 নাম : ৰেণু বৰঠাকুৰ স্বামীৰ নাম : কেদাৰ ঘৰ নং : 253 বয়স : 81 লিঙ্গ : মহিলা	CZH1310298
S 94 নাম : পিলন ফুকন পিতাৰ নাম : বিপিন ফুকন ঘৰ নং : 258 বয়স : 57 লিঙ্গ : পুৰুষ	CZH1304649	S 95 নাম : মিনতী মৰাণ ফুকন স্বামীৰ নাম : পিলন ফুকন ঘৰ নং : 258 বয়স : 53 লিঙ্গ : মহিলা	CZH1304650	S 96 নাম : পলাশ ফুকন পিতাৰ নাম : পিলন ফুকন ঘৰ নং : 258 বয়স : 27 লিঙ্গ : পুৰুষ	CZH0232561
97 নাম : দুৰ্গা মাৰি স্বামীৰ নাম : কান্দু ঘৰ নং : 255 বয়স : 84 লিঙ্গ : মহিলা	CZH1304683	98 নাম : ৰঘু মাৰি পিতাৰ নাম : কান্দু ঘৰ নং : 255 বয়স : 53 লিঙ্গ : পুৰুষ	CZH1304661	99 নাম : মনিকা মাৰি স্বামীৰ নাম : ৰঘু মাৰি ঘৰ নং : 255 বয়স : 49 লিঙ্গ : মহিলা	CZH1304672
100 নাম : মাইনা মাৰি স্বামীৰ নাম : মাংগা মাৰি ঘৰ নং : 255 বয়স : 31 লিঙ্গ : মহিলা	IHS0121699	# 101 নাম : মাংগা মাৰি পিতাৰ নাম : ৰঘু মাৰি ঘৰ নং : 255 বয়স : 30 লিঙ্গ : পুৰুষ	IHS0016303	# 102 নাম : নুন মাৰি পিতাৰ নাম : ৰঘু মাৰি ঘৰ নং : 255 বয়স : 29 লিঙ্গ : পুৰুষ	CZH1723326
103 নাম : ৰঞ্জিত মাৰি পিতাৰ নাম : ৰঘু মাৰি ঘৰ নং : 255 বয়স : 25 লিঙ্গ : পুৰুষ	IHS0006437	104 নাম : চন মাৰি পিতাৰ নাম : ৰঞ্জিত মাৰি ঘৰ নং : 255 বয়স : 32 লিঙ্গ : পুৰুষ	CZH1723224	S 105 নাম : উপনী মৰাণ পিতাৰ নাম : লাটুচন মৰাণ ঘৰ নং : 256 বয়স : 55 লিঙ্গ : মহিলা	CZH1304694
S 106 নাম : ৰণ মৰাণ পিতাৰ নাম : লাটুচন ঘৰ নং : 256 বয়স : 43 লিঙ্গ : মহিলা	CZH1304707	S 107 নাম : ৰাজেন মৰাণ পিতাৰ নাম : বেণুধৰ ঘৰ নং : 259 বয়স : 61 লিঙ্গ : পুৰুষ	CZH1304729	S 108 নাম : বস্তি মৰাণ স্বামীৰ নাম : ৰাজেন মৰাণ ঘৰ নং : 259 বয়স : 55 লিঙ্গ : মহিলা	CZH1304730
S 109 নাম : নলিনী মৰাণ পিতাৰ নাম : বেণুধৰ ঘৰ নং : 259 বয়স : 54 লিঙ্গ : মহিলা	CZH1304741	E 110 নাম : নিভা মৰাণ পিতাৰ নাম : বেণুধৰ ঘৰ নং : 259 বয়স : 49 লিঙ্গ : মহিলা	CZH1304752	S 111 নাম : ভৱ জ্যোতি মৰাণ পিতাৰ নাম : দনেশ্বৰ মৰাণ ঘৰ নং : 257 বয়স : 43 লিঙ্গ : পুৰুষ	CZH1304810
112 নাম : বিস্মী মৰাণ পিতাৰ নাম : ৰাজেন মৰাণ ঘৰ নং : 259 বয়স : 37 লিঙ্গ : মহিলা	CZH0195461	S 113 নাম : বিৰাজ মৰাণ পিতাৰ নাম : ৰাজেন মৰাণ ঘৰ নং : 257 বয়স : 23 লিঙ্গ : পুৰুষ	CZH0582452	114 নাম : অঞ্জনা মৰাণ স্বামীৰ নাম : দুৰ্জয় ঘৰ নং : 257 বয়স : 56 লিঙ্গ : মহিলা	CZH1304774
115 নাম : দুৰ্জয় মৰাণ পিতাৰ নাম : বাবুল চন্দ্ৰ মৰাণ ঘৰ নং : 258 বয়স : 56 লিঙ্গ : পুৰুষ	CZH0583286	S 116 নাম : ৰেণু মৰাণ স্বামীৰ নাম : দনেশ্বৰ মৰাণ ঘৰ নং : 259 বয়স : 63 লিঙ্গ : মহিলা	CZH1304796	117 নাম : জলিন মৰাণ পিতাৰ নাম : ৰহিত মৰাণ ঘৰ নং : 259 বয়স : 49 লিঙ্গ : পুৰুষ	CZH1307137
118 নাম : দীপিকা মৰাণ স্বামীৰ নাম : জলিন মৰাণ ঘৰ নং : 259 বয়স : 47 লিঙ্গ : মহিলা	CZH1307148	S 119 নাম : নিত্য ৰঞ্জন মৰাণ পিতাৰ নাম : দনেশ্বৰ মৰাণ ঘৰ নং : 259 বয়স : 46 লিঙ্গ : পুৰুষ	CZH1304809	E 120 নাম : শিখামনি মৰাণ স্বামীৰ নাম : উপজ্যোতি মৰাণ ঘৰ নং : 259 বয়স : 35 লিঙ্গ : মহিলা	CZH0010891



S 121 CZH0491662 নাম : সনজিতা মৰাণ স্বামীৰ নাম : নিতাইৰঞ্জন মৰাণ ঘৰ নং : 259 বয়স : 31 লিঙ্গ : মহিলা ফটো উপলব্ধ	122 IHS0088781 নাম : মদুল জ্যোতি মৰাণ পিতাৰ নাম : জালিন মৰাণ ঘৰ নং : 259 বয়স : 28 লিঙ্গ : পুৰুষ ফটো উপলব্ধ	123 IHS0113480 নাম : নিকিতা চাউৰক মৰাণ স্বামীৰ নাম : মদুল জ্যোতি মৰাণ ঘৰ নং : 259 বয়স : 26 লিঙ্গ : মহিলা ফটো উপলব্ধ
124 CZH1304821 নাম : জিতেন মৰাণ পিতাৰ নাম : ওমেশ ঘৰ নং : 260 বয়স : 56 লিঙ্গ : পুৰুষ ফটো উপলব্ধ	125 CZH1304832 নাম : নিৰু মৰাণ স্বামীৰ নাম : জিতেন ঘৰ নং : 260 বয়স : 53 লিঙ্গ : মহিলা ফটো উপলব্ধ	126 CZH0202333 নাম : সঞ্জীৱ মৰাণ পিতাৰ নাম : জিতেন মৰাণ ঘৰ নং : 260 বয়স : 29 লিঙ্গ : পুৰুষ ফটো উপলব্ধ
127 CZH0200170 নাম : মনিকা মৰাণ স্বামীৰ নাম : সঞ্জীৱ মৰাণ ঘৰ নং : 260 বয়স : 29 লিঙ্গ : মহিলা ফটো উপলব্ধ	E 128 CZH1304843 নাম : বনেশ্বৰ মৰাণ পিতাৰ নাম : মেহুখা ঘৰ নং : 261 বয়স : 91 লিঙ্গ : পুৰুষ ফটো উপলব্ধ	E 129 CZH1304854 নাম : টব মৰাণ স্বামীৰ নাম : বনেশ্বৰ ঘৰ নং : 261 বয়স : 83 লিঙ্গ : মহিলা ফটো উপলব্ধ
S 130 CZH1304887 নাম : তুল মৰাণ স্বামীৰ নাম : অলিক ঘৰ নং : 261 বয়স : 51 লিঙ্গ : মহিলা ফটো উপলব্ধ	S 131 CZH1304876 নাম : অলিক মৰাণ পিতাৰ নাম : মদন মৰাণ ঘৰ নং : 261 বয়স : 50 লিঙ্গ : পুৰুষ ফটো উপলব্ধ	S 132 CZH0010892 নাম : মুন নায়ক পিতাৰ নাম : অলিক মৰাণ ঘৰ নং : 261 বয়স : 39 লিঙ্গ : পুৰুষ ফটো উপলব্ধ
S 133 CZH0010893 নাম : মুকুল মৰাণ পিতাৰ নাম : অলিক মৰাণ ঘৰ নং : 261 বয়স : 83 লিঙ্গ : পুৰুষ ফটো উপলব্ধ	S 134 CZH0201012 নাম : উষা মৰাণ পিতাৰ নাম : মুকুল মৰাণ ঘৰ নং : 261 বয়স : 31 লিঙ্গ : মহিলা ফটো উপলব্ধ	135 CZH0201020 নাম : দীপজ্যোতি মৰাণ স্বামীৰ নাম : পৰেশ মৰাণ ঘৰ নং : 261 বয়স : 31 লিঙ্গ : মহিলা ফটো উপলব্ধ
S 136 CZH1304956 নাম : চৰিত্ৰ মৰাণ পিতাৰ নাম : মানিক মৰাণ ঘৰ নং : 262 বয়স : 52 লিঙ্গ : পুৰুষ ফটো উপলব্ধ	S 137 CZH1304967 নাম : মিনকা মৰাণ স্বামীৰ নাম : চৰিত্ৰ মৰাণ ঘৰ নং : 262 বয়স : 49 লিঙ্গ : মহিলা ফটো উপলব্ধ	S 138 CZH1304912 নাম : সিমন্ত মৰাণ পিতাৰ নাম : মানিক ঘৰ নং : 262 বয়স : 45 লিঙ্গ : পুৰুষ ফটো উপলব্ধ
S 139 CZH1304923 নাম : সুমলা মৰাণ স্বামীৰ নাম : সিমন্ত মৰাণ ঘৰ নং : 262 বয়স : 42 লিঙ্গ : মহিলা ফটো উপলব্ধ	S 140 CZH0345819 নাম : সুৰজ মৰাণ পিতাৰ নাম : পৰিত্ৰ মৰাণ ঘৰ নং : 262 বয়স : 28 লিঙ্গ : পুৰুষ ফটো উপলব্ধ	141 CZH0346015 নাম : মৌচুমী মৰাণ স্বামীৰ নাম : সুৰজ মৰাণ ঘৰ নং : 262 বয়স : 27 লিঙ্গ : মহিলা ফটো উপলব্ধ
S 142 CZH0374413 নাম : মানৱ জ্যোতি মৰাণ পিতাৰ নাম : চৰিত্ৰ মৰাণ ঘৰ নং : 262 বয়স : 26 লিঙ্গ : পুৰুষ ফটো উপলব্ধ	S 143 IHS0127951 নাম : প্ৰিয়ংকা মৰাণ স্বামীৰ নাম : সুৰজ মৰাণ ঘৰ নং : 262 বয়স : 20 লিঙ্গ : মহিলা ফটো উপলব্ধ	S 144 CZH0077107 নাম : স্নাতা দহোত্ৰীয়া মৰাণ স্বামীৰ নাম : কনক মৰাণ ঘৰ নং : 262 বয়স : 31 লিঙ্গ : মহিলা ফটো উপলব্ধ
S 145 CZH1304934 নাম : পবিত্ৰ মৰাণ পিতাৰ নাম : মানিক ঘৰ নং : 262 বয়স : 51 লিঙ্গ : পুৰুষ ফটো উপলব্ধ	S 146 CZH1304945 নাম : বিজন্তা মৰাণ স্বামীৰ নাম : পবিত্ৰ মৰাণ ঘৰ নং : 262 বয়স : 45 লিঙ্গ : মহিলা ফটো উপলব্ধ	E 147 CZH1304978 নাম : জুপকী মৰাণ স্বামীৰ নাম : লব ঘৰ নং : 262 বয়স : 84 লিঙ্গ : মহিলা ফটো উপলব্ধ
S 148 CZH1304990 নাম : গীতা মৰাণ স্বামীৰ নাম : বজ্জন মৰাণ ঘৰ নং : 263 বয়স : 44 লিঙ্গ : মহিলা ফটো উপলব্ধ	149 CZH1305006 নাম : অনিল মৰাণ পিতাৰ নাম : লৱৰাম মৰাণ ঘৰ নং : 263 বয়স : 43 লিঙ্গ : পুৰুষ ফটো উপলব্ধ	150 CZH1305028 নাম : শুভন্তী মৰাণ স্বামীৰ নাম : ফচেশ্বৰ ঘৰ নং : 268 বয়স : 77 লিঙ্গ : মহিলা ফটো উপলব্ধ



151 নাম : শুবলা মৰান পিতাৰ নাম: ফচেশ্বৰ ঘৰ নং : ২৬৪ বয়স : 45 লিঙ্গ : মহিলা	CZH1305039 ফটো উপলব্ধ	152 নাম : সুশীল চুতীয়া পিতাৰ নাম: টিপেশ্বৰ ঘৰ নং : ২৬৬ বয়স : 57 লিঙ্গ : পুৰুষ	CZH1305062 ফটো উপলব্ধ	153 নাম : বজন্তী চুতীয়া স্বামীৰ নাম: সুশীল চুতীয়া ঘৰ নং : ২৬৬ বয়স : 51 লিঙ্গ : মহিলা	CZH1305073 ফটো উপলব্ধ
154 নাম : মাধুৰী চুতীয়া পিতাৰ নাম: চিচিল চুতীয়া ঘৰ নং : 266 বয়স : 28 লিঙ্গ : মহিলা	CZH0435388 ফটো উপলব্ধ	155 নাম : জ বিন চুতীয়া পিতাৰ নাম: সুশীল চুতীয়া ঘৰ নং : 266 বয়স : 23 লিঙ্গ : পুৰুষ	IHS0004861 ফটো উপলব্ধ	156 নাম : দিপেন চুতীয়া পিতাৰ নাম: টেপুল চুতীয়া ঘৰ নং : ২৬৭ বয়স : 55 লিঙ্গ : পুৰুষ	CZH1305084 ফটো উপলব্ধ
157 নাম : সুনিতা চুতীয়া স্বামীৰ নাম: লাচিত ঘৰ নং : ২৬৭ বয়স : 49 লিঙ্গ : মহিলা	CZH1305095 ফটো উপলব্ধ	158 নাম : জৰি চুতীয়া পিতাৰ নাম: লাচিত চুতীয়া ঘৰ নং : ২৬৭ বয়স : 32 লিঙ্গ : মহিলা	CZH0010894 ফটো উপলব্ধ	159 নাম : সোন্টু চুতীয়া মাতৃৰ নাম: দিপেন চুতীয়া ঘৰ নং : 267 বয়স : 32 লিঙ্গ : পুৰুষ	CZH0010895 ফটো উপলব্ধ
160 নাম : জানু চুতীয়া পিতাৰ নাম: দিপেন চুতীয়া ঘৰ নং : ২৬৭ বয়স : 30 লিঙ্গ : পুৰুষ	CZH1315544 ফটো উপলব্ধ	E 161 নাম : হনেশ্বৰ চুতীয়া পিতাৰ নাম: মলিক ঘৰ নং : ২৬৮ বয়স : 69 লিঙ্গ : পুৰুষ	CZH1305108 ফটো উপলব্ধ	162 নাম : বুপেশ্বৰী চুতীয়া স্বামীৰ নাম: হনেশ্বৰ ঘৰ নং : ২৬৮ বয়স : 64 লিঙ্গ : মহিলা	CZH1305119 ফটো উপলব্ধ
163 নাম : বজনীকান্ত চুতীয়া পিতাৰ নাম: হনেশ্বৰ চুতীয়া ঘৰ নং : 268 বয়স : 40 লিঙ্গ : পুৰুষ	CZH1305120 ফটো উপলব্ধ	164 নাম : বৃপা চুতীয়া স্বামীৰ নাম: বজনীকান্ত চুতীয়া ঘৰ নং : ২৬৮ বয়স : 34 লিঙ্গ : মহিলা	CZH0010896 ফটো উপলব্ধ	165 নাম : মন্দিৰা চুতীয়া স্বামীৰ নাম: জিন্টু চুতীয়া ঘৰ নং : ২৬৮ বয়স : 29 লিঙ্গ : মহিলা	CZH0010897 ফটো উপলব্ধ
166 নাম : হীৰাবতী মৰাণ স্বামীৰ নাম: কুলেশ্বৰ ঘৰ নং : ২৬৯ বয়স : 53 লিঙ্গ : মহিলা	CZH1305131 ফটো উপলব্ধ	167 নাম : সুখলতা মৰাণ স্বামীৰ নাম: মন্টু মৰাণ ঘৰ নং : ২৬৯ বয়স : 34 লিঙ্গ : মহিলা	CZH1723268 ফটো উপলব্ধ	168 নাম : মন্টু মৰাণ পিতাৰ নাম: কুলেশ্বৰ মৰাণ ঘৰ নং : ২৬৯ বয়স : 34 লিঙ্গ : পুৰুষ	CZH0010898 ফটো উপলব্ধ
169 নাম : অৰুণ মৰাণ মাতৃৰ নাম: হীৰাবতী মৰাণ ঘৰ নং : ২৬৯ বয়স : 31 লিঙ্গ : পুৰুষ	CZH0010899 ফটো উপলব্ধ	E 170 নাম : বিলেশ্বৰ মৰাণ পিতাৰ নাম: মুছাই ঘৰ নং : ২৭০ বয়স : 89 লিঙ্গ : পুৰুষ	CZH1305142 ফটো উপলব্ধ	171 নাম : ধীৰেন মৰাণ পিতাৰ নাম: মদেশ্বৰ মৰাণ ঘৰ নং : 271 বয়স : 55 লিঙ্গ : পুৰুষ	CZH1305164 ফটো উপলব্ধ
172 নাম : চম্পা মৰাণ স্বামীৰ নাম: ধীৰেন ঘৰ নং : ২৭১ বয়স : 54 লিঙ্গ : মহিলা	CZH1305175 ফটো উপলব্ধ	173 নাম : বিতুল মৰাণ মাতৃৰ নাম: ধীৰেন মৰাণ ঘৰ নং : ২৭১ বয়স : 33 লিঙ্গ : পুৰুষ	CZH0079798 ফটো উপলব্ধ	174 নাম : উৎপল মৰাণ পিতাৰ নাম: ধীৰেন মৰাণ ঘৰ নং : ২৭১ বয়স : 31 লিঙ্গ : পুৰুষ	CZH1723122 ফটো উপলব্ধ
S 175 নাম : বিতুল চুতীয়া পিতাৰ নাম: লকেশ্বৰ চুতীয়া ঘৰ নং : 272 বয়স : 43 লিঙ্গ : পুৰুষ	CZH0345736 ফটো উপলব্ধ	S 176 নাম : চুহনী চুতীয়া পিতাৰ নাম: বিতুল চুতীয়া ঘৰ নং : 272 বয়স : 20 লিঙ্গ : মহিলা	IHS0090746 ফটো উপলব্ধ	177 নাম : চিবেন চুতীয়া পিতাৰ নাম: কেপেনা ঘৰ নং : ২৭৩ বয়স : 67 লিঙ্গ : পুৰুষ	CZH1305211 ফটো উপলব্ধ
178 নাম : বিনীতা চুতীয়া স্বামীৰ নাম: চিবেন ঘৰ নং : ২৭৩ বয়স : 57 লিঙ্গ : মহিলা	CZH1305222 ফটো উপলব্ধ	#2 179 নাম : হেমন্ত চুতীয়া পিতাৰ নাম: চিবেন ঘৰ নং : 273ক বয়স : 43 লিঙ্গ : পুৰুষ	CZH1305233 ফটো উপলব্ধ	180 নাম : বিজুলী চুতীয়া স্বামীৰ নাম: হেমন্ত চুতীয়া ঘৰ নং : ২৭৩ বয়স : 42 লিঙ্গ : মহিলা	CZH1305244 ফটো উপলব্ধ



181 নাম : সৰসতী তাঁতী স্বামীৰ নাম: দিপক তাঁতী ঘৰ নং : 273 বয়স : 25 লিঙ্গ : মহিলা	CZH0343889 ফটো উপলব্ধ	182 নাম : বিৰাজ চুতীয়া পিতাৰ নাম: হৈমন্ত চুতীয়া ঘৰ নং : 273 বয়স : 25 লিঙ্গ : পুৰুষ	IHS0093757 ফটো উপলব্ধ	E 183 নাম : বালেন্দ্র চুতীয়া পিতাৰ নাম: যোতেশ্বৰ ঘৰ নং : 298 বয়স : 54 লিঙ্গ : পুৰুষ	CZH1305255 ফটো উপলব্ধ
184 নাম : শৰ্মিলা চুতীয়া স্বামীৰ নাম: বালেন্দ্র ঘৰ নং : 298 বয়স : 49 লিঙ্গ : মহিলা	CZH1305266 ফটো উপলব্ধ	185 নাম : ভদ্রজিত চুতীয়া পিতাৰ নাম: বালেন্দ্র চুতীয়া ঘৰ নং : 298 বয়স : 26 লিঙ্গ : পুৰুষ	CZH0232512 ফটো উপলব্ধ	186 নাম : ফিং বৰুৱা স্বামীৰ নাম: বুদ্ধেশ্বৰ বৰুৱা ঘৰ নং : 295 বয়স : 62 লিঙ্গ : মহিলা	CZH1305277 ফটো উপলব্ধ
# 187 নাম : ৰাজু বৰুৱা পিতাৰ নাম: বুদ্ধেশ্বৰ বৰুৱা ঘৰ নং : 275ক বয়স : 54 লিঙ্গ : পুৰুষ	CZH1305288 ফটো উপলব্ধ	# 188 নাম : সুরতী বৰুৱা স্বামীৰ নাম: ৰাজু ঘৰ নং : 275ক বয়স : 51 লিঙ্গ : মহিলা	CZH1305299 ফটো উপলব্ধ	# 189 নাম : বিজু মৰান পিতাৰ নাম: বুদ্ধেশ্বৰ মৰান ঘৰ নং : 275খ বয়স : 43 লিঙ্গ : পুৰুষ	CZH1305302 ফটো উপলব্ধ
190 নাম : পাপু মৰান পিতাৰ নাম: বুদ্ধেশ্বৰ ঘৰ নং : 295 বয়স : 38 লিঙ্গ : পুৰুষ	CZH1305313 ফটো উপলব্ধ	191 নাম : মমী মৰান স্বামীৰ নাম: পাপু মৰান ঘৰ নং : 295 বয়স : 37 লিঙ্গ : মহিলা	CZH1305324 ফটো উপলব্ধ	# 192 নাম : মধুমিতা মৰান স্বামীৰ নাম: বিজু মৰাণ ঘৰ নং : 275খ বয়স : 35 লিঙ্গ : মহিলা	CZH0010900 ফটো উপলব্ধ
193 নাম : বৰ্ণালি বৰুৱা পিতাৰ নাম: ৰাজু বৰুৱা ঘৰ নং : 295 বয়স : 28 লিঙ্গ : মহিলা	CZH0232462 ফটো উপলব্ধ	194 নাম : বনিতা বৰুৱা পিতাৰ নাম: ৰাজু বৰুৱা ঘৰ নং : 275 বয়স : 26 লিঙ্গ : মহিলা	CZH0345892 ফটো উপলব্ধ	195 নাম : আকাশ বৰুৱা পিতাৰ নাম: ৰাজু বৰুৱা ঘৰ নং : 275 বয়স : 24 লিঙ্গ : পুৰুষ	CZH1371343 ফটো উপলব্ধ
196 নাম : তুলাবতী তাতি স্বামীৰ নাম: হৰেন ঘৰ নং : 296 বয়স : 61 লিঙ্গ : মহিলা	CZH1305346 ফটো উপলব্ধ	197 নাম : হৰেন তাঁতী পিতাৰ নাম: পবন তাঁতি ঘৰ নং : 276 বয়স : 59 লিঙ্গ : পুৰুষ	CZH1305335 ফটো উপলব্ধ	198 নাম : টংকেশ্বৰ তাঁতী পিতাৰ নাম: হৰেণ তাঁতি ঘৰ নং : 276 বয়স : 39 লিঙ্গ : পুৰুষ	CZH1305357 ফটো উপলব্ধ
199 নাম : কুঞ্জ তাঁতী পিতাৰ নাম: দুলু তাঁতী ঘৰ নং : 296 বয়স : 33 লিঙ্গ : মহিলা	CZH1315588 ফটো উপলব্ধ	200 নাম : সত্যবতী তাঁতী পিতাৰ নাম: হৰেন তাঁতি ঘৰ নং : 296 বয়স : 32 লিঙ্গ : মহিলা	CZH0199471 ফটো উপলব্ধ	201 নাম : ভবানী তাঁতি পিতাৰ নাম: হৰেন তাঁতি ঘৰ নং : 296 বয়স : 30 লিঙ্গ : মহিলা	CZH0010901 ফটো উপলব্ধ
202 নাম : খগেন সিং পিতাৰ নাম: গৌৰী ঘৰ নং : 298 বয়স : 69 লিঙ্গ : পুৰুষ	CZH1305368 ফটো উপলব্ধ	E 203 নাম : বিন্দাবতী সিং স্বামীৰ নাম: খগেন ঘৰ নং : 298 বয়স : 64 লিঙ্গ : মহিলা	CZH1305379 ফটো উপলব্ধ	204 নাম : কল্পনা সিং পিতাৰ নাম: খগেন ঘৰ নং : 298 বয়স : 38 লিঙ্গ : মহিলা	CZH1305380 ফটো উপলব্ধ
205 নাম : কিৰণ সিং স্বামীৰ নাম: দেবজীত সিং ঘৰ নং : 298ক বয়স : 30 লিঙ্গ : মহিলা	CZH0010902 ফটো উপলব্ধ	E 206 নাম : ৰুপসিং তাতি পিতাৰ নাম: মুতৰু ঘৰ নং : 298 বয়স : 62 লিঙ্গ : পুৰুষ	CZH1305391 ফটো উপলব্ধ	207 নাম : শান্তী তাঁতী স্বামীৰ নাম: ৰুপসিং ঘৰ নং : 298 বয়স : 59 লিঙ্গ : মহিলা	CZH1305404 ফটো উপলব্ধ
# 208 নাম : বিৰচমনি তাঁতী স্বামীৰ নাম: ৰামেশ্বৰ তাঁতী ঘৰ নং : 279খ বয়স : 30 লিঙ্গ : মহিলা	CZH0197061 ফটো উপলব্ধ	# 209 নাম : ৰামেশ্বৰ তাঁতী পিতাৰ নাম: ৰুপসিং তাঁতী ঘৰ নং : 279খ বয়স : 30 লিঙ্গ : পুৰুষ	CZH0195750 ফটো উপলব্ধ	210 নাম : দুলু তাঁতি পিতাৰ নাম: ৰুপসিং তাঁতি ঘৰ নং : 298 বয়স : 30 লিঙ্গ : পুৰুষ	CZH1723315 ফটো উপলব্ধ



# 211 নাম : দিপক তাঁতী পিতাৰ নাম: ৰূপসিং তাঁতী ঘৰ নং : 279ক বয়স : 28 লিঙ্গ : পুৰুষ	CZH0343855 ফটো উপলব্ধ	212 নাম : দেবেশ্বৰ তাঁতী পিতাৰ নাম: দুখু ঘৰ নং : 2৮১ বয়স : 76 লিঙ্গ : পুৰুষ	CZH1305437 ফটো উপলব্ধ	E 213 নাম : লক্ষীমনি তাঁতী স্বামীৰ নাম: দেবেশ্বৰ ঘৰ নং : ২৮১ বয়স : 69 লিঙ্গ : মহিলা	CZH1305448 ফটো উপলব্ধ
214 নাম : গীতা তাঁতী পিতাৰ নাম: দেবেশ্বৰ তাঁতী ঘৰ নং : ২৮১ বয়স : 41 লিঙ্গ : মহিলা	CZH1305459 ফটো উপলব্ধ	215 নাম : অনিমা মৰান পিতাৰ নাম: কেৰেন ঘৰ নং : ২৮২ বয়স : 73 লিঙ্গ : মহিলা	CZH1305482 ফটো উপলব্ধ	216 নাম : নিৰোদ মৰাণ পিতাৰ নাম: কেৰেন মৰাণ ঘৰ নং : ২৮২ বয়স : 71 লিঙ্গ : পুৰুষ	CZH1305460 ফটো উপলব্ধ
217 নাম : অনিতা মৰান স্বামীৰ নাম: নিৰোদ ঘৰ নং : ২৮২ বয়স : 57 লিঙ্গ : মহিলা	CZH1305471 ফটো উপলব্ধ	218 নাম : দুদুল মৰান পিতাৰ নাম: নিৰোদ ঘৰ নং : ২৮২ বয়স : 37 লিঙ্গ : পুৰুষ	CZH1305493 ফটো উপলব্ধ	219 নাম : মঞ্জু মণি মৰাণ পিতাৰ নাম: নিৰোদ মৰাণ ঘৰ নং : ২৮২ বয়স : 32 লিঙ্গ : মহিলা	CZH1723246 ফটো উপলব্ধ
220 নাম : দুদুল মৰাণ পিতাৰ নাম: নিৰোদ মৰাণ ঘৰ নং : ২৮২ বয়স : 30 লিঙ্গ : পুৰুষ	CZH1723111 ফটো উপলব্ধ	221 নাম : নিপুল চুতীয়া পিতাৰ নাম: জলেশ্বৰ চুতীয়া ঘৰ নং : 283 বয়স : 53 লিঙ্গ : পুৰুষ	CZH1305506 ফটো উপলব্ধ	222 নাম : অম্বিকা চুতীয়া স্বামীৰ নাম: নিপুল ঘৰ নং : ২৮৩ বয়স : 47 লিঙ্গ : মহিলা	CZH1305517 ফটো উপলব্ধ
# 223 নাম : সুলভ চুতীয়া পিতাৰ নাম: নিপুল চুতীয়া ঘৰ নং : 283 ক বয়স : 31 লিঙ্গ : পুৰুষ	CZH1723133 ফটো উপলব্ধ	# 224 নাম : পূৰ্বী মৰাণ চুতীয়া স্বামীৰ নাম: সুলভ চুতীয়া ঘৰ নং : 283 ক বয়স : 24 লিঙ্গ : মহিলা	IHS0031849 ফটো উপলব্ধ	225 নাম : পুলিন মৰান পিতাৰ নাম: পেটুৱা মৰাণ ঘৰ নং : 286 বয়স : 48 লিঙ্গ : পুৰুষ	CZH1305528 ফটো উপলব্ধ
226 নাম : আৰতী মৰান স্বামীৰ নাম: পুলিন ঘৰ নং : ২৮৬ বয়স : 47 লিঙ্গ : মহিলা	CZH1305539 ফটো উপলব্ধ	# 227 নাম : অৰন মৰান পিতাৰ নাম: পুলিন মৰান ঘৰ নং : 286ক বয়স : 28 লিঙ্গ : পুৰুষ	CZH0347427 ফটো উপলব্ধ	# 228 নাম : নবজীতা মৰান স্বামীৰ নাম: অৰন মৰান ঘৰ নং : 286ক বয়স : 27 লিঙ্গ : মহিলা	CZH0347443 ফটো উপলব্ধ
229 নাম : সবিতা মহন্ত স্বামীৰ নাম: কমল মহন্ত ঘৰ নং : ২৮৬ক বয়স : 35 লিঙ্গ : মহিলা	CZH0010903 ফটো উপলব্ধ	E 230 নাম : ভন্দা গড় পিতাৰ নাম: চুলু ঘৰ নং : ২৮৭ বয়স : 65 লিঙ্গ : পুৰুষ	CZH1305540 ফটো উপলব্ধ	231 নাম : টংকেশ্বৰী গড় স্বামীৰ নাম: ভন্দা ঘৰ নং : ২৮৭ বয়স : 57 লিঙ্গ : মহিলা	CZH1305551 ফটো উপলব্ধ
232 নাম : বিলেশ্বৰ মৰান পিতাৰ নাম: ভদ্রকান্ত ঘৰ নং : ২৮৮ বয়স : 71 লিঙ্গ : পুৰুষ	CZH1305562 ফটো উপলব্ধ	233 নাম : বৃধেশ্বৰী মৰান স্বামীৰ নাম: বিলেশ্বৰ ঘৰ নং : ২৮৮ বয়স : 67 লিঙ্গ : মহিলা	CZH1305573 ফটো উপলব্ধ	234 নাম : দেবজিত মৰাণ পিতাৰ নাম: বিলেশ্বৰ ঘৰ নং : ২৮৮ বয়স : 37 লিঙ্গ : পুৰুষ	CZH1305584 ফটো উপলব্ধ
235 নাম : অৰ্পনা মেছু মৰান মাতৃৰ নাম: দেবজিত মৰাণ ঘৰ নং : ২৮৮ বয়স : 36 লিঙ্গ : মহিলা	CZH1315599 ফটো উপলব্ধ	E 236 নাম : টংকেশ্বৰ মৰাণ পিতাৰ নাম: শ্ৰেয়েশ্বৰ ঘৰ নং : 289 বয়স : 67 লিঙ্গ : পুৰুষ	CZH1305595 ফটো উপলব্ধ	237 নাম : কান্দৰী মৰান স্বামীৰ নাম: টংকেশ্বৰ ঘৰ নং : ২৮৯ বয়স : 59 লিঙ্গ : মহিলা	CZH1305608 ফটো উপলব্ধ
238 নাম : প্ৰণব মৰান পিতাৰ নাম: টংকেশ্বৰ ঘৰ নং : ২৮৯ বয়স : 41 লিঙ্গ : পুৰুষ	CZH1305619 ফটো উপলব্ধ	239 নাম : দীপেন মৰান পিতাৰ নাম: টংকেশ্বৰ ঘৰ নং : ২৮৯ বয়স : 39 লিঙ্গ : পুৰুষ	CZH1305631 ফটো উপলব্ধ	240 নাম : জুবী মৰান স্বামীৰ নাম: দীপেন মৰান ঘৰ নং : ২৮৯ বয়স : 38 লিঙ্গ : মহিলা	CZH1305642 ফটো উপলব্ধ



241 নাম : সবিতা মৰান পিতাৰ নাম: টংকেশ্বৰ ঘৰ নং : ২৮৯ বয়স : 37 লিঙ্গ : মহিলা	CZH1305653 ফটো উপলব্ধ	242 নাম : অঞ্জনা মৰাণ স্বামীৰ নাম: প্ৰণব মৰাণ ঘৰ নং : ২৮৯ বয়স : 37 লিঙ্গ : মহিলা	CZH0010904 ফটো উপলব্ধ	243 নাম : দিলিমাই মৰান স্বামীৰ নাম: থাবিল ঘৰ নং : ২৯০ বয়স : 52 লিঙ্গ : মহিলা	CZH1305675 ফটো উপলব্ধ
244 নাম : মুকট মৰান পিতাৰ নাম: থাবিল ঘৰ নং : ২৯০ বয়স : 37 লিঙ্গ : পুৰুষ	CZH1305686 ফটো উপলব্ধ	245 নাম : মৌচুমী মৰাণ স্বামীৰ নাম: মুকট মৰান ঘৰ নং : ২৯০ বয়স : 32 লিঙ্গ : মহিলা	CZH1315577 ফটো উপলব্ধ	# 246 নাম : লক্ষ্যজিত মৰাণ পিতাৰ নাম: থাবিল মৰাণ ঘৰ নং : 290ক বয়স : 27 লিঙ্গ : পুৰুষ	CZH0447235 ফটো উপলব্ধ
E 247 নাম : সুকৰাম পানিকা পিতাৰ নাম: চুট ঘৰ নং : ২৯১ বয়স : 59 লিঙ্গ : পুৰুষ	CZH1305697 ফটো উপলব্ধ	248 নাম : লক্ষ্মীমনি পানিকা স্বামীৰ নাম: সুকৰাম পানিকা ঘৰ নং : ২৯১ বয়স : 56 লিঙ্গ : মহিলা	CZH1305700 ফটো উপলব্ধ	249 নাম : ৰোহিত পানিকা পিতাৰ নাম: সুখৰাম পানিকা ঘৰ নং : ২৯১ বয়স : 33 লিঙ্গ : পুৰুষ	CZH1723213 ফটো উপলব্ধ
250 নাম : দিপালী পানিকা পিতাৰ নাম: সুখৰাম পানিকা ঘৰ নং : ২৯১ বয়স : 31 লিঙ্গ : মহিলা	CZH1723279 ফটো উপলব্ধ	251 নাম : সোনালী পাণিকা স্বামীৰ নাম: ৰোহিত পানিকা ঘৰ নং : 291 বয়স : 30 লিঙ্গ : মহিলা	CZH0343590 ফটো উপলব্ধ	E 252 নাম : অকনী ভূঞা স্বামীৰ নাম: পানিৰাম ভূঞা ঘৰ নং : ২৯২ বয়স : 61 লিঙ্গ : মহিলা	CZH1305711 ফটো উপলব্ধ
253 নাম : কমলা কৰ্মকাৰ স্বামীৰ নাম: মংগল ঘৰ নং : ২৯৫ বয়স : 53 লিঙ্গ : মহিলা	CZH1305733 ফটো উপলব্ধ	254 নাম : জাহিৰ কৰ্মকাৰ পিতাৰ নাম: মঙ্গল কৰ্মকাৰ ঘৰ নং : ২৯৫ বয়স : 32 লিঙ্গ : পুৰুষ	CZH1723177 ফটো উপলব্ধ	255 নাম : ডুডুমনী কৰ্মকাৰ স্বামীৰ নাম: জাহিৰ কৰ্মকাৰ ঘৰ নং : 295 বয়স : 28 লিঙ্গ : মহিলা	CZH0345702 ফটো উপলব্ধ
E 256 নাম : জগনাথ ভূঞা পিতাৰ নাম: পেটোৰা ঘৰ নং : ২৯৬ বয়স : 57 লিঙ্গ : পুৰুষ	CZH1305755 ফটো উপলব্ধ	257 নাম : চম্পা ভূঞা স্বামীৰ নাম: জগনাথ ঘৰ নং : ২৯৬ বয়স : 53 লিঙ্গ : মহিলা	CZH1305766 ফটো উপলব্ধ	E 258 নাম : বাবল ভূঞা পিতাৰ নাম: জগনাথ ভূঞা ঘৰ নং : 296 বয়স : 31 লিঙ্গ : পুৰুষ	CZH0343764 ফটো উপলব্ধ
259 নাম : বিনতা ভূঞা স্বামীৰ নাম: বাবল ভূঞা ঘৰ নং : 296 বয়স : 29 লিঙ্গ : মহিলা	CZH0343798 ফটো উপলব্ধ	260 নাম : নিৰ্মলা ভূঞা পিতাৰ নাম: জগনাথ ভূঞা ঘৰ নং : 296 বয়স : 25 লিঙ্গ : মহিলা	CZH0343822 ফটো উপলব্ধ	# 261 নাম : প্ৰনালী মৰাণ স্বামীৰ নাম: লক্ষ্যজিত মৰাণ ঘৰ নং : 296ক বয়স : 24 লিঙ্গ : মহিলা	CZH1504232 ফটো উপলব্ধ
262 নাম : গুণ কৰ্মকাৰ পিতাৰ নাম: চাহাদেও ঘৰ নং : ২৯৭ বয়স : 59 লিঙ্গ : পুৰুষ	CZH1305777 ফটো উপলব্ধ	263 নাম : বিহানী কৰ্মকাৰ স্বামীৰ নাম: গুণ কৰ্মকাৰ ঘৰ নং : ২৯৭ বয়স : 55 লিঙ্গ : মহিলা	CZH1305788 ফটো উপলব্ধ	264 নাম : মিনা কৰ্মকাৰ স্বামীৰ নাম: আনন কৰ্মকাৰ ঘৰ নং : 297 বয়স : 28 লিঙ্গ : মহিলা	CZH0343715 ফটো উপলব্ধ
E 265 নাম : বিজন কৰ্মকাৰ পিতাৰ নাম: লক্ষ্মীনাথ ঘৰ নং : ২৯৮ বয়স : 54 লিঙ্গ : পুৰুষ	CZH1305799 ফটো উপলব্ধ	266 নাম : ফটিক লিষু পিতাৰ নাম: প্ৰদীপ লিষু ঘৰ নং : ২৯৯ বয়স : 47 লিঙ্গ : পুৰুষ	CZH1305824 ফটো উপলব্ধ	# 267 নাম : কৰণ লিষু পিতাৰ নাম: প্ৰদীপ লিষু ঘৰ নং : 299ক বয়স : 38 লিঙ্গ : পুৰুষ	CZH1305835 ফটো উপলব্ধ
268 নাম : ৰাভুল লিষু পিতাৰ নাম: কলু লিষু ঘৰ নং : 299 বয়স : 26 লিঙ্গ : পুৰুষ	CZH0410860 ফটো উপলব্ধ	S2 269 নাম : মনমায়া লিষু পিতাৰ নাম: কলু লিষু ঘৰ নং : 299 বয়স : 26 লিঙ্গ : মহিলা	CZH0345942 ফটো উপলব্ধ	270 নাম : থেপেকী মৰান স্বামীৰ নাম: প্ৰসেন মৰাণ ঘৰ নং : ৩০০ বয়স : 67 লিঙ্গ : মহিলা	CZH1305846 ফটো উপলব্ধ



271 নাম : ফিৰোজ মৰাণ পিতাৰ নাম: পৰেশ মৰাণ ঘৰ নং : ৩০০ বয়স : 46 লিঙ্গ : পুৰুষ	CZH1305857 ফটো উপলব্ধ	272 নাম : বেবী মৰাণ স্বামীৰ নাম: ফিৰোজ মৰাণ ঘৰ নং : ৩০০ বয়স : 43 লিঙ্গ : মহিলা	CZH1723304 ফটো উপলব্ধ	273 নাম : ববিতা মৰাণ স্বামীৰ নাম: ফিৰোজ মৰাণ ঘৰ নং : ৩০০ বয়স : 35 লিঙ্গ : মহিলা	CZH0010905 ফটো উপলব্ধ
274 নাম : বিবেশ্বৰী মৰাণ স্বামীৰ নাম: লিলেশ্বৰ ঘৰ নং : ৩০১ বয়স : 63 লিঙ্গ : মহিলা	CZH1305880 ফটো উপলব্ধ	275 নাম : লিলেশ্বৰ মৰাণ পিতাৰ নাম: কুলধৰ মৰাণ ঘৰ নং : ৩০১ বয়স : 56 লিঙ্গ : পুৰুষ	CZH1305879 ফটো উপলব্ধ	# 276 নাম : দিগন্ত বৰুৱা পিতাৰ নাম: লিলেশ্বৰ ঘৰ নং : 301ক বয়স : 43 লিঙ্গ : পুৰুষ	CZH1305891 ফটো উপলব্ধ
# 277 নাম : প্ৰাঞ্জল বৰুৱা পিতাৰ নাম: লিলেশ্বৰ ঘৰ নং : 301খ বয়স : 43 লিঙ্গ : পুৰুষ	CZH1305915 ফটো উপলব্ধ	278 নাম : হেমন্ত মৰাণ পিতাৰ নাম: লিলেশ্বৰ ঘৰ নং : ৩০১ বয়স : 41 লিঙ্গ : পুৰুষ	CZH1305926 ফটো উপলব্ধ	# 279 নাম : উৰ্মিলা বৰুৱা স্বামীৰ নাম: দীপ্ত মৰাণ ঘৰ নং : 301ক বয়স : 41 লিঙ্গ : মহিলা	CZH1305904 ফটো উপলব্ধ
# 280 নাম : ৰাজীৱ বৰুৱা পিতাৰ নাম: লিলেশ্বৰ বৰুৱা ঘৰ নং : 301 গ বয়স : 31 লিঙ্গ : পুৰুষ	CZH0345330 ফটো উপলব্ধ	# 281 নাম : মমী বৰুৱা স্বামীৰ নাম: ৰাজীৱ বৰুৱা ঘৰ নং : 301 গ বয়স : 30 লিঙ্গ : মহিলা	CZH0232520 ফটো উপলব্ধ	282 নাম : সুনীল মৰাণ পিতাৰ নাম: প্ৰেমেশ্বৰ ঘৰ নং : ৩০২ বয়স : 45 লিঙ্গ : পুৰুষ	CZH1305971 ফটো উপলব্ধ
S 283 নাম : ৰীতামনি মৰাণ লিম্বু পিতাৰ নাম: কল্পনা লিম্বু ঘৰ নং : ৩০২ বয়স : ৪৪ লিঙ্গ : মহিলা	CZH1305993 ফটো উপলব্ধ	284 নাম : স্বপালী মৰাণ স্বামীৰ নাম: সুনীল মৰাণ ঘৰ নং : ৩০২ বয়স : 38 লিঙ্গ : মহিলা	CZH1305982 ফটো উপলব্ধ	285 নাম : ফুলন চুতীয়া পিতাৰ নাম: মলক চুতীয়া ঘৰ নং : ৩০৩ বয়স : 59 লিঙ্গ : পুৰুষ	CZH0010906 ফটো উপলব্ধ
286 নাম : নৱ চুতীয়া পিতাৰ নাম: ফুলম চুতীয়া ঘৰ নং : ৩০৩ বয়স : 34 লিঙ্গ : পুৰুষ	CZH0268946 ফটো উপলব্ধ	287 নাম : পিক চুতীয়া পিতাৰ নাম: ফুলন চুতীয়া ঘৰ নং : ৩০৩ বয়স : 34 লিঙ্গ : মহিলা	CZH0268979 ফটো উপলব্ধ	288 নাম : বিচিত্ৰ চুতীয়া পিতাৰ নাম: ফুলন চুতীয়া ঘৰ নং : ৩০৩ বয়স : 30 লিঙ্গ : পুৰুষ	CZH0269019 ফটো উপলব্ধ
E 289 নাম : নবীন মৰাণ পিতাৰ নাম: পেটুৰা ঘৰ নং : ৩০৫ বয়স : 56 লিঙ্গ : পুৰুষ	CZH1306043 ফটো উপলব্ধ	290 নাম : জয়া মৰাণ স্বামীৰ নাম: নবীন ঘৰ নং : ৩০৫ বয়স : 54 লিঙ্গ : মহিলা	CZH1306054 ফটো উপলব্ধ	# 291 নাম : ৰুবল মৰাণ পিতাৰ নাম: নবীন মৰাণ ঘৰ নং : 305ক বয়স : 38 লিঙ্গ : পুৰুষ	CZH1751162 ফটো উপলব্ধ
# 292 নাম : চুজিত মৰাণ পিতাৰ নাম: নবীন মৰাণ ঘৰ নং : 305খ বয়স : 35 লিঙ্গ : পুৰুষ	CZH0449223 ফটো উপলব্ধ	# 293 নাম : ৰুনালী মৰাণ স্বামীৰ নাম: চুজিত মৰাণ ঘৰ নং : 305খ বয়স : 29 লিঙ্গ : মহিলা	CZH0449264 ফটো উপলব্ধ	294 নাম : প্ৰফুল্ল মৰাণ পিতাৰ নাম: নবীন মৰাণ ঘৰ নং : 305 বয়স : 26 লিঙ্গ : পুৰুষ	CZH0448217 ফটো উপলব্ধ
295 নাম : টিকেन्द्र মৰাণ পিতাৰ নাম: উমেশ ঘৰ নং : 306 বয়স : 57 লিঙ্গ : পুৰুষ	CZH1306065 ফটো উপলব্ধ	296 নাম : সৰুমলা মৰাণ স্বামীৰ নাম: তিৰেন মৰাণ ঘৰ নং : 306 বয়স : 54 লিঙ্গ : মহিলা	CZH1306076 ফটো উপলব্ধ	# 297 নাম : প্ৰশান্ত মৰাণ পিতাৰ নাম: টিকেन्द्र মৰাণ ঘৰ নং : 306ক বয়স : 30 লিঙ্গ : পুৰুষ	CZH0269126 ফটো উপলব্ধ
# 298 নাম : সত্যজিত মৰাণ পিতাৰ নাম: টিকেन्द्र মৰাণ ঘৰ নং : 306 ক বয়স : 28 লিঙ্গ : পুৰুষ	CZH0269159 ফটো উপলব্ধ	# 299 নাম : নিতুল মৰাণ পিতাৰ নাম: টিকেन्द्र মৰাণ ঘৰ নং : 306ক বয়স : 27 লিঙ্গ : পুৰুষ	CZH0232603 ফটো উপলব্ধ	E 300 নাম : কুসুম কৰ্মকাৰ স্বামীৰ নাম: খুমাৰু কৰ্মকাৰ ঘৰ নং : ৩০৭ বয়স : 69 লিঙ্গ : মহিলা	CZH1306087 ফটো উপলব্ধ



301 নাম : হৰিদাস কৰ্মকাৰ পিতাৰ নাম: খুমৰু ঘৰ নং : ৩০৭ বয়স : 40 লিঙ্গ : পুৰুষ	CZH1306098 ফটো উপলব্ধ	302 নাম : বামেশ্বৰী কৰ্মকাৰ স্বামীৰ নাম: নন্দেশ্বৰ কৰ্মকাৰ ঘৰ নং : ৩০৭ বয়স : 34 লিঙ্গ : মহিলা	CZH0010907 ফটো উপলব্ধ	303 নাম : সুৰেন কৰ্মকাৰ পিতাৰ নাম: লক্ষ্মীনাথ কৰ্মকাৰ ঘৰ নং : ৩০৮ বয়স : 48 লিঙ্গ : পুৰুষ	CZH1306101 ফটো উপলব্ধ
304 নাম : চুমি কৰ্মকাৰ স্বামীৰ নাম: সুৰেন ঘৰ নং : ৩০৮ বয়স : 46 লিঙ্গ : মহিলা	CZH1306112 ফটো উপলব্ধ	# 305 নাম : বিষ্ণু কৰ্মকাৰ পিতাৰ নাম: সুৰেন কৰ্মকাৰ ঘৰ নং : 308ক বয়স : 33 লিঙ্গ : পুৰুষ	CZH0343657 ফটো উপলব্ধ	# 306 নাম : পূজা কৰ্মকাৰ স্বামীৰ নাম: বিষ্ণু কৰ্মকাৰ ঘৰ নং : 308ক বয়স : 29 লিঙ্গ : মহিলা	CZH0343749 ফটো উপলব্ধ
307 নাম : আনন্দ কৰ্মকাৰ পিতাৰ নাম: সুৰেন কৰ্মকাৰ ঘৰ নং : 308 বয়স : 26 লিঙ্গ : পুৰুষ	CZH0345751 ফটো উপলব্ধ	E 308 নাম : চুটু কৰ্মকাৰ পিতাৰ নাম: পোপাল ঘৰ নং : ৩০৯ বয়স : 63 লিঙ্গ : পুৰুষ	CZH1306123 ফটো উপলব্ধ	309 নাম : অনিমা কৰ্মকাৰ স্বামীৰ নাম: চুটু কৰ্মকাৰ ঘৰ নং : ৩০৯ বয়স : 59 লিঙ্গ : মহিলা	CZH1306134 ফটো উপলব্ধ
310 নাম : দয়াল গড় পিতাৰ নাম: চুৰু গড় ঘৰ নং : 310 বয়স : 62 লিঙ্গ : পুৰুষ	CZH1306145 ফটো উপলব্ধ	311 নাম : মীৰা গড় স্বামীৰ নাম: দয়াল গড় ঘৰ নং : 310 বয়স : 59 লিঙ্গ : মহিলা	CZH1306156 ফটো উপলব্ধ	312 নাম : চঞ্চল গড় পিতাৰ নাম: দয়াল গড় ঘৰ নং : ৩১০ বয়স : 32 লিঙ্গ : পুৰুষ	CZH0269498 ফটো উপলব্ধ
313 নাম : বিনিতা গড় স্বামীৰ নাম: চঞ্চল গড় ঘৰ নং : ৩১০ বয়স : 30 লিঙ্গ : মহিলা	CZH0269506 ফটো উপলব্ধ	314 নাম : অবন্তী মৰান স্বামীৰ নাম: নৰেশ্বৰ ঘৰ নং : ৩১১ বয়স : 61 লিঙ্গ : মহিলা	CZH1306178 ফটো উপলব্ধ	315 নাম : নৰেশ্বৰ মৰান পিতাৰ নাম: হেমচন্দ্ৰ ঘৰ নং : ৩১১ বয়স : 59 লিঙ্গ : পুৰুষ	CZH1306167 ফটো উপলব্ধ
316 নাম : ত শ্বেশ্বৰ মৰান পিতাৰ নাম: নৰেশ্বৰ ঘৰ নং : ৩১১ বয়স : 37 লিঙ্গ : পুৰুষ	CZH1306189 ফটো উপলব্ধ	317 নাম : চয়নিকা ৰাজকোঁৱৰ স্বামীৰ নাম: শুকুজিত ৰাজকোঁৱৰ ঘৰ নং : 311 বয়স : 33 লিঙ্গ : মহিলা	KZL1934038 ফটো উপলব্ধ	318 নাম : শুকুজিত মৰাণ পিতাৰ নাম: মন্দেশ্বৰ মৰাণ ঘৰ নং : ৩১১ বয়স : 31 লিঙ্গ : পুৰুষ	CZH0090449 ফটো উপলব্ধ
E 319 নাম : ডিহু মুড়া পিতাৰ নাম: বেংটা ঘৰ নং : ৩১৬ বয়স : 80 লিঙ্গ : পুৰুষ	CZH1306190 ফটো উপলব্ধ	E 320 নাম : চুৰাই মুড়া স্বামীৰ নাম: ডিহু মুড়া ঘৰ নং : ৩১৬ বয়স : 77 লিঙ্গ : মহিলা	CZH1306203 ফটো উপলব্ধ	321 নাম : সুকৰমনি মুড়া স্বামীৰ নাম: দন্দীয়া ঘৰ নং : ৩১৬ বয়স : 42 লিঙ্গ : মহিলা	CZH1306236 ফটো উপলব্ধ
322 নাম : সুগী মুড়া স্বামীৰ নাম: গৰদী মুড়া ঘৰ নং : ৩১৬ বয়স : 39 লিঙ্গ : মহিলা	CZH1306225 ফটো উপলব্ধ	323 নাম : বিলেশ্বৰ পাৰ পিতাৰ নাম: ৰাম পাৰ ঘৰ নং : ৩১৭ বয়স : 63 লিঙ্গ : পুৰুষ	CZH1306247 ফটো উপলব্ধ	324 নাম : সাবিত্ৰী পাৰ স্বামীৰ নাম: দুখু তাতি ঘৰ নং : ৩১৭ বয়স : 60 লিঙ্গ : মহিলা	CZH1306258 ফটো উপলব্ধ
325 নাম : মধুমা পাৰ পিতাৰ নাম: বিলেশ্বৰ পাৰ ঘৰ নং : ৩১৭ বয়স : 31 লিঙ্গ : মহিলা	CZH0010908 ফটো উপলব্ধ	326 নাম : মহেশ পাৰ পিতাৰ নাম: বিলেশ্বৰ পাৰ ঘৰ নং : ৩১৭ বয়স : 28 লিঙ্গ : পুৰুষ	CZH1723100 ফটো উপলব্ধ	327 নাম : ক্ষীৰোদ পাঁড় পিতাৰ নাম: বিলেশ্বৰ পাঁড় ঘৰ নং : ৩১৭ক বয়স : 38 লিঙ্গ : পুৰুষ	CZH1723235 ফটো উপলব্ধ
E 328 নাম : চমাৰী মুড়া স্বামীৰ নাম: ৰমেশ্বৰ মুড়া ঘৰ নং : ৩১৮ বয়স : 67 লিঙ্গ : মহিলা	CZH1306270 ফটো উপলব্ধ	329 নাম : ৰুগনি মুড়া স্বামীৰ নাম: পুকলো মুড়া ঘৰ নং : ৩১৮ বয়স : 31 লিঙ্গ : মহিলা	CZH1723144 ফটো উপলব্ধ	E 330 নাম : মামনি মুড়া স্বামীৰ নাম: অমিত মুড়া ঘৰ নং : ৩১৮ বয়স : 30 লিঙ্গ : মহিলা	CZH1723097 ফটো উপলব্ধ



331 নাম : মৰিয়ম উৰাং স্বামীৰ নাম: জীতু ঘৰ নং : ৩২১ বয়স : 59 লিঙ্গ : মহিলা	CZH1306316 ফটো উপলব্ধ	332 নাম : চিত্ৰলেখা উৰাং স্বামীৰ নাম: থমলা উৰাং ঘৰ নং : ৩২১ বয়স : 32 লিঙ্গ : মহিলা	CZH1723257 ফটো উপলব্ধ	333 নাম : যতীন চুতীয়া পিতাৰ নাম: মুলাধৰ ঘৰ নং : ৩২২ বয়স : 49 লিঙ্গ : পুৰুষ	CZH1306338 ফটো উপলব্ধ
334 নাম : বহিতী চুতীয়া স্বামীৰ নাম: যতীন চুতীয়া ঘৰ নং : ৩২২ বয়স : 47 লিঙ্গ : মহিলা	CZH1306349 ফটো উপলব্ধ	# 335 নাম : সিদ্ধার্থ মৰাণ পিতাৰ নাম: যতীন মৰাণ ঘৰ নং : 322 ক বয়স : 32 লিঙ্গ : পুৰুষ	CZH0372904 ফটো উপলব্ধ	336 নাম : বাকি চুতীয়া পিতাৰ নাম: যতীন চুতীয়া ঘৰ নং : 322 বয়স : 27 লিঙ্গ : পুৰুষ	CZH0372896 ফটো উপলব্ধ
D 337 নাম : মংগল সিং লিম্বু পিতাৰ নাম: আইতা ঘৰ নং : ৩২৩ বয়স : 59 লিঙ্গ : পুৰুষ	CZH1306372 ফটো উপলব্ধ	E 338 নাম : গুনা লিম্বু স্বামীৰ নাম: মঞ্জল সিং লিম্বু ঘৰ নং : ৩২৩ বয়স : 51 লিঙ্গ : মহিলা	CZH1306383 ফটো উপলব্ধ	339 নাম : তিলক লিম্বু পিতাৰ নাম: মংগল সিং লিম্বু ঘৰ নং : 323 বয়স : 37 লিঙ্গ : পুৰুষ	CZH0345249 ফটো উপলব্ধ
340 নাম : বন্দনা লিম্বু স্বামীৰ নাম: চান লিম্বু ঘৰ নং : 323 ক বয়স : 39 লিঙ্গ : মহিলা	CZH0457390 ফটো উপলব্ধ	341 নাম : পূজা লিম্বু স্বামীৰ নাম: বিটু লিম্বু ঘৰ নং : 323 ক বয়স : 26 লিঙ্গ : মহিলা	CZH0345181 ফটো উপলব্ধ	342 নাম : চুখীয়া লিম্বু পিতাৰ নাম: বৰমুনীয়া ঘৰ নং : ৩২৩ক বয়স : 57 লিঙ্গ : পুৰুষ	CZH1306394 ফটো উপলব্ধ
343 নাম : চেফালী লিম্বু স্বামীৰ নাম: চুখীয়া লিম্বু ঘৰ নং : ৩২৩ক বয়স : 49 লিঙ্গ : মহিলা	CZH1306407 ফটো উপলব্ধ	344 নাম : বিত লিম্বু পিতাৰ নাম: চুখীয়া লিম্বু ঘৰ নং : ৩২৩ক বয়স : 32 লিঙ্গ : পুৰুষ	CZH1751140 ফটো উপলব্ধ	345 নাম : চান লিম্বু পিতাৰ নাম: লাডু লিম্বু ঘৰ নং : ৩২৩ক বয়স : 31 লিঙ্গ : পুৰুষ	CZH1751151 ফটো উপলব্ধ
346 নাম : কান্তেশ্বৰ মৰান পিতাৰ নাম: ডাবীন মৰান ঘৰ নং : 324 বয়স : 67 লিঙ্গ : পুৰুষ	CZH1306510 ফটো উপলব্ধ	347 নাম : কেতেকী মৰান স্বামীৰ নাম: ভদ্রকাংত মৰান ঘৰ নং : 324 বয়স : 67 লিঙ্গ : মহিলা	CZH1306521 ফটো উপলব্ধ	348 নাম : বিমলা ভুমিজ স্বামীৰ নাম: ধৰম সিং ভুমিজ ঘৰ নং : ৩২৪ বয়স : 49 লিঙ্গ : মহিলা	CZH1306429 ফটো উপলব্ধ
E 349 নাম : বামু খাৰিয়া পিতাৰ নাম: চুপু খাৰিয়া ঘৰ নং : 325 বয়স : 62 লিঙ্গ : পুৰুষ	CZH1306430 ফটো উপলব্ধ	350 নাম : বিশ্ৰাম খাৰিয়া পিতাৰ নাম: বামু খাৰিয়া ঘৰ নং : 325 বয়স : 43 লিঙ্গ : পুৰুষ	CZH0346106 ফটো উপলব্ধ	351 নাম : ফ্ৰিচতা খাৰিয়া স্বামীৰ নাম: বিশ্ৰাম খাৰিয়া ঘৰ নং : 325 বয়স : 42 লিঙ্গ : মহিলা	CZH0346064 ফটো উপলব্ধ
352 নাম : দয়ামণি খাৰিয়া পিতাৰ নাম: বামু খাৰিয়া ঘৰ নং : ৩২৫ বয়স : 31 লিঙ্গ : মহিলা	CZH1723155 ফটো উপলব্ধ	353 নাম : অঞ্জনা গড় স্বামীৰ নাম: গোপাল গড় ঘৰ নং : ৩২৬ক বয়স : 57 লিঙ্গ : মহিলা	CZH1306485 ফটো উপলব্ধ	354 নাম : দিত্তী কুমাৰ বৰুৱা পিতাৰ নাম: সত্যেশ্বৰ ঘৰ নং : ৩২৭ বয়স : 61 লিঙ্গ : পুৰুষ	CZH1306496 ফটো উপলব্ধ
355 নাম : নিৰ্মলা বৰুৱা স্বামীৰ নাম: দিত্তী ঘৰ নং : ৩২৭ বয়স : 57 লিঙ্গ : মহিলা	CZH1306509 ফটো উপলব্ধ	#2 356 নাম : ৰূপম বৰুৱা পিতাৰ নাম: দীপ্তি কুমাৰ বৰুৱা ঘৰ নং : 327 বয়স : 29 লিঙ্গ : পুৰুষ	CZH0428961 ফটো উপলব্ধ	# 357 নাম : অৰূপ দহোতীয়া পিতাৰ নাম: কান্তেশ্বৰ ঘৰ নং : 328 ক বয়স : 39 লিঙ্গ : পুৰুষ	CZH1306532 ফটো উপলব্ধ
358 নাম : ভানু মৰাণ পিতাৰ নাম: কান্তেশ্বৰ ঘৰ নং : ৩২৮ বয়স : 37 লিঙ্গ : মহিলা	CZH1306543 ফটো উপলব্ধ	359 নাম : মুনমী নেওগ মৰান স্বামীৰ নাম: মুনমী নেওগ মৰান ঘৰ নং : ৩২৮ বয়স : 32 লিঙ্গ : মহিলা	CZH0010909 ফটো উপলব্ধ	E 360 নাম : তিলোকী দহোতীয়া স্বামীৰ নাম: গমিধৰ ঘৰ নং : ৩২৯ বয়স : ৪৭ লিঙ্গ : মহিলা	CZH1306565 ফটো উপলব্ধ



361 নাম : টুট দহোতীয়া পিতাৰ নাম: গমিধৰ দহোতীয়া ঘৰ নং : ৩২৯ বয়স : 38 লিঙ্গ : পুৰুষ	CZH1306576 ফটো উপলব্ধ	362 নাম : পুৰী দহোতীয়া স্বামীৰ নাম: টুট দহোতীয়া ঘৰ নং : ৩২৯ বয়স : 34 লিঙ্গ : মহিলা	CZH1751173 ফটো উপলব্ধ	363 নাম : টুনিক মৰান পিতাৰ নাম: মুলক ঘৰ নং : ৩৩০ বয়স : 59 লিঙ্গ : পুৰুষ	CZH1306587 ফটো উপলব্ধ
364 নাম : চেপেটী মৰান স্বামীৰ নাম: টুনিক ঘৰ নং : ৩৩০ বয়স : 55 লিঙ্গ : মহিলা	CZH1306598 ফটো উপলব্ধ	E 365 নাম : হনুমান মৰান পিতাৰ নাম: ধমেশ্বৰ ঘৰ নং : ৩৩১ বয়স : 66 লিঙ্গ : পুৰুষ	CZH1306601 ফটো উপলব্ধ	366 নাম : বাসন্তী মৰান স্বামীৰ নাম: হনুমান ঘৰ নং : ৩৩১ বয়স : 61 লিঙ্গ : মহিলা	CZH1306612 ফটো উপলব্ধ
367 নাম : বৰুণ দহোতীয়া পিতাৰ নাম: দবিন ঘৰ নং : ৩৩৩ বয়স : 49 লিঙ্গ : পুৰুষ	CZH1306623 ফটো উপলব্ধ	368 নাম : সুমিত্ৰা দহোতীয়া স্বামীৰ নাম: বৰুণ ঘৰ নং : ৩৩৩ বয়স : 47 লিঙ্গ : মহিলা	CZH1306634 ফটো উপলব্ধ	369 নাম : গুমিত্ৰা দহোতীয়া স্বামীৰ নাম: বৰুণ দহোতীয়া ঘৰ নং : 333 বয়স : 46 লিঙ্গ : মহিলা	CZH0345652 ফটো উপলব্ধ
370 নাম : টুনটুন দহোতীয়া পিতাৰ নাম: বৰুণ দহোতীয়া ঘৰ নং : 333 বয়স : 28 লিঙ্গ : পুৰুষ	CZH0373290 ফটো উপলব্ধ	371 নাম : পৰিসিতা দহোতীয়া স্বামীৰ নাম: টুনটুন দহোতীয়া ঘৰ নং : 333 বয়স : 26 লিঙ্গ : মহিলা	CZH0373043 ফটো উপলব্ধ	E 372 নাম : জিতেন দহোতীয়া পিতাৰ নাম: দবিন ঘৰ নং : ৩৩৪ বয়স : 52 লিঙ্গ : পুৰুষ	CZH1306645 ফটো উপলব্ধ
E 373 নাম : দীপা দহোতীয়া স্বামীৰ নাম: জিতেন ঘৰ নং : ৩৩৪ বয়স : 47 লিঙ্গ : মহিলা	CZH1306656 ফটো উপলব্ধ	374 নাম : জতিমাই দহোতীয়া পিতাৰ নাম: দেৱান দহোতীয়া ঘৰ নং : 334 বয়স : 31 লিঙ্গ : মহিলা	CZH0561084 ফটো উপলব্ধ	375 নাম : সুবলা দহোতীয়া স্বামীৰ নাম: বলো দহোতীয়া ঘৰ নং : ৩৩৫ বয়স : 49 লিঙ্গ : মহিলা	CZH1306689 ফটো উপলব্ধ
376 নাম : দন্দেশ্বৰ দহোতীয়া পিতাৰ নাম: দবিন ঘৰ নং : ৩৩৫ বয়স : 43 লিঙ্গ : পুৰুষ	CZH1306690 ফটো উপলব্ধ	377 নাম : বঞ্জনা দহোতীয়া স্বামীৰ নাম: দন্দেশ্বৰ দহোতীয়া ঘৰ নং : ৩৩৫ বয়স : 35 লিঙ্গ : মহিলা	CZH0010910 ফটো উপলব্ধ	378 নাম : মণ্টু দহোতীয়া পিতাৰ নাম: বলো দহোতীয়া ঘৰ নং : ৩৩৫ বয়স : 30 লিঙ্গ : পুৰুষ	CZH0095935 ফটো উপলব্ধ
379 নাম : অসমী দহোতীয়া স্বামীৰ নাম: মণ্টু দহোতীয়া ঘৰ নং : 335 বয়স : 27 লিঙ্গ : মহিলা	CZH0366658 ফটো উপলব্ধ	380 নাম : জিতেন মৰান পিতাৰ নাম: ৰহিত ঘৰ নং : ৩৩৬ বয়স : 57 লিঙ্গ : পুৰুষ	CZH1306703 ফটো উপলব্ধ	381 নাম : মনেশ্বৰী মৰান স্বামীৰ নাম: জিতেন ঘৰ নং : ৩৩৬ বয়স : 53 লিঙ্গ : মহিলা	CZH1306714 ফটো উপলব্ধ
382 নাম : প্ৰদ্যত বৰুৱা পিতাৰ নাম: জিতেন বৰুৱা ঘৰ নং : 336 বয়স : 30 লিঙ্গ : পুৰুষ	CZH0345637 ফটো উপলব্ধ	383 নাম : জোনমনি মৰাণ দহোতীয়া স্বামীৰ নাম: মমেন দহোতীয়া ঘৰ নং : 336 বয়স : 27 লিঙ্গ : মহিলা	IHS0081067 ফটো উপলব্ধ	384 নাম : বিদ্যত বৰুৱা পিতাৰ নাম: জিতেন বৰুৱা ঘৰ নং : 336 বয়স : 25 লিঙ্গ : পুৰুষ	CZH0451773 ফটো উপলব্ধ
385 নাম : লক্ষীমা বৰুৱা স্বামীৰ নাম: প্ৰদ্যত বৰুৱা ঘৰ নং : 336 বয়স : 24 লিঙ্গ : মহিলা	CZH0565465 ফটো উপলব্ধ	E 386 নাম : টংকেশ্বৰ দহোতীয়া পিতাৰ নাম: দবিন ঘৰ নং : ৩৩৭ বয়স : 74 লিঙ্গ : পুৰুষ	CZH1306725 ফটো উপলব্ধ	387 নাম : প্ৰতিমা দহোতীয়া স্বামীৰ নাম: টংকেশ্বৰ দহোতীয়া ঘৰ নং : ৩৩৭ বয়স : 69 লিঙ্গ : মহিলা	CZH1306736 ফটো উপলব্ধ
388 নাম : ভাৰতী দহোতীয়া স্বামীৰ নাম: অশ্বেশ্বৰ দহোতীয়া ঘৰ নং : 337 বয়স : 50 লিঙ্গ : মহিলা	CZH1306758 ফটো উপলব্ধ	389 নাম : অশ্বেশ্বৰ দহোতীয়া পিতাৰ নাম: টংকেশ্বৰ দহোতীয়া ঘৰ নং : 337 বয়স : 49 লিঙ্গ : পুৰুষ	CZH1306747 ফটো উপলব্ধ	390 নাম : জোনালী দহোতীয়া স্বামীৰ নাম: অশ্বেশ্বৰ দহোতীয়া ঘৰ নং : 337 বয়স : 42 লিঙ্গ : মহিলা	CZH1809227 ফটো উপলব্ধ



391 নাম : জোনোমাই দহোতীয়া স্বামীৰ নাম : অম্বেশ্বৰ দহোতীয়া ঘৰ নং : 337 বয়স : 39 লিঙ্গ : মহিলা	CZH1315555 ফটো উপলব্ধ	392 নাম : মনালিচা গগৈ দহোতীয়া স্বামীৰ নাম : অৰুণ দহোতীয়া ঘৰ নং : 337 বয়স : 29 লিঙ্গ : মহিলা	CZH1751184 ফটো উপলব্ধ	393 নাম : মমেন দহোতীয়া পিতাৰ নাম : অম্বেশ্বৰ দহোতীয়া ঘৰ নং : 337 বয়স : 27 লিঙ্গ : পুৰুষ	CZH0565713 ফটো উপলব্ধ
394 নাম : সুচিত্ৰা দহোতীয়া স্বামীৰ নাম : মিন্টু দহোতীয়া ঘৰ নং : 337 বয়স : 26 লিঙ্গ : মহিলা	CZH0345298 ফটো উপলব্ধ	395 নাম : যোগেশ দহোতীয়া পিতাৰ নাম : অবেশ্বৰ দহোতীয়া ঘৰ নং : 337 বয়স : 23 লিঙ্গ : পুৰুষ	IHS0038505 ফটো উপলব্ধ	396 নাম : মিন্টু দহোতীয়া পিতাৰ নাম : অম্বেশ্বৰ দহোতীয়া ঘৰ নং : 337 বয়স : 31 লিঙ্গ : পুৰুষ	CZH0096206 ফটো উপলব্ধ
397 নাম : সৰমলা কলিতা স্বামীৰ নাম : উতপল কলিতা ঘৰ নং : 337 বয়স : 39 লিঙ্গ : মহিলা	CZH0096149 ফটো উপলব্ধ	398 নাম : উতপল কলিতা পিতাৰ নাম : কুমন তলিতা ঘৰ নং : 337 বয়স : 49 লিঙ্গ : পুৰুষ	CZH1723337 ফটো উপলব্ধ	399 নাম : অবেশ্বৰ দহোতীয়া পিতাৰ নাম : টংকেশ্বৰ ঘৰ নং : 337 বয়স : 44 লিঙ্গ : পুৰুষ	CZH1306769 ফটো উপলব্ধ
400 নাম : বেণুমাই দহোতীয়া স্বামীৰ নাম : অবেশ্বৰ দহোতীয়া ঘৰ নং : 337 বয়স : 41 লিঙ্গ : মহিলা	CZH1306770 ফটো উপলব্ধ	401 নাম : ধনতী দহোতীয়া পিতাৰ নাম : টংকেশ্বৰ ঘৰ নং : 337 বয়স : 38 লিঙ্গ : পুৰুষ	CZH1306781 ফটো উপলব্ধ	402 নাম : মৰমী দহোতীয়া স্বামীৰ নাম : ধনতী দহোতীয়া ঘৰ নং : 337 বয়স : 37 লিঙ্গ : মহিলা	CZH1306792 ফটো উপলব্ধ
E 403 নাম : দেবান দহোতীয়া পিতাৰ নাম : দৰিন ঘৰ নং : 337 বয়স : 57 লিঙ্গ : পুৰুষ	CZH1306805 ফটো উপলব্ধ	404 নাম : লটুক দহোতীয়া স্বামীৰ নাম : দেবান দহোতীয়া ঘৰ নং : 337 বয়স : 51 লিঙ্গ : মহিলা	CZH1306816 ফটো উপলব্ধ	405 নাম : বাতুল মৰাণ পিতাৰ নাম : মাজিন মৰাণ ঘৰ নং : 338 বয়স : 26 লিঙ্গ : পুৰুষ	CZH0566927 ফটো উপলব্ধ
406 নাম : খেলাই দহোতীয়া পিতাৰ নাম : বঙাবৰ ঘৰ নং : 338 বয়স : 74 লিঙ্গ : পুৰুষ	CZH1306827 ফটো উপলব্ধ	407 নাম : পিলি দহোতীয়া স্বামীৰ নাম : খেলাই দহোতীয়া ঘৰ নং : 338 বয়স : 69 লিঙ্গ : মহিলা	CZH1306838 ফটো উপলব্ধ	408 নাম : অজয় দহোতীয়া পিতাৰ নাম : খেলাই দহোতীয়া ঘৰ নং : 338 বয়স : 45 লিঙ্গ : পুৰুষ	CZH1306849 ফটো উপলব্ধ
409 নাম : বেণুকা দহোতীয়া স্বামীৰ নাম : অজয় দহোতীয়া ঘৰ নং : 338 বয়স : 43 লিঙ্গ : মহিলা	CZH1306850 ফটো উপলব্ধ	410 নাম : ধনজ্যোতি দহোতীয়া পিতাৰ নাম : অজয় দহোতীয়া ঘৰ নং : 338 বয়স : 26 লিঙ্গ : পুৰুষ	CZH0232553 ফটো উপলব্ধ	411 নাম : অৰ্চনা দহোতীয়া স্বামীৰ নাম : ধনজ্যোতি দহোতীয়া ঘৰ নং : 339 বয়স : 25 লিঙ্গ : মহিলা	CZH0345496 ফটো উপলব্ধ
412 নাম : বিশ্বজিৎ দহোতীয়া পিতাৰ নাম : অজয় দহোতীয়া ঘৰ নং : 339 বয়স : 24 লিঙ্গ : পুৰুষ	CZH0555011 ফটো উপলব্ধ	413 নাম : দেৱকান্ত দহোতীয়া পিতাৰ নাম : বিপিন দহোতীয়া ঘৰ নং : 339 বয়স : 23 লিঙ্গ : পুৰুষ	IHS0122960 ফটো উপলব্ধ	414 নাম : নিৰ্মলা দহোতীয়া স্বামীৰ নাম : বিপিন ঘৰ নং : 339 বয়স : 49 লিঙ্গ : মহিলা	CZH1306861 ফটো উপলব্ধ
415 নাম : তিপেশ্বৰ মৰাণ পিতাৰ নাম : পেটুবা ঘৰ নং : 380 বয়স : 54 লিঙ্গ : পুৰুষ	CZH1306883 ফটো উপলব্ধ	416 নাম : আকাশ মৰাণ পিতাৰ নাম : পেটুবা ঘৰ নং : 380 বয়স : 40 লিঙ্গ : পুৰুষ	CZH1306894 ফটো উপলব্ধ	417 নাম : চিমা মৰাণ স্বামীৰ নাম : আকাশ মৰাণ ঘৰ নং : 380 বয়স : 32 লিঙ্গ : মহিলা	CZH1315566 ফটো উপলব্ধ
418 নাম : গুনেশ্বৰী মহন্ত স্বামীৰ নাম : মিন ঘৰ নং : 381 বয়স : 71 লিঙ্গ : মহিলা	CZH1306929 ফটো উপলব্ধ	419 নাম : মাদেল মহন্ত পিতাৰ নাম : মিন ঘৰ নং : 381 বয়স : 39 লিঙ্গ : মহিলা	CZH1306930 ফটো উপলব্ধ	420 নাম : তিলক মহন্ত পিতাৰ নাম : মিন ঘৰ নং : 381 বয়স : 38 লিঙ্গ : পুৰুষ	CZH1306941 ফটো উপলব্ধ



# 421 নাম : কমল মহন্ত পিতাৰ নাম: মিন মহন্ত ঘৰ নং : 286 ক বয়স : 38 লিঙ্গ : পুৰুষ	CZH0097246 ফটো উপলব্ধ	422 নাম : টিমেশ্বৰ মহন্ত পিতাৰ নাম: মিন মহন্ত ঘৰ নং : 381 বয়স : 38 লিঙ্গ : পুৰুষ	CZH0097279 ফটো উপলব্ধ	423 নাম : বাসন্তী বৰুৱা মহন্ত স্বামীৰ নাম: তিলক মহন্ত ঘৰ নং : 381 বয়স : 34 লিঙ্গ : মহিলা	CZH0010911 ফটো উপলব্ধ
424 নাম : বেবী মহন্ত স্বামীৰ নাম: তিমেশ্বৰ মহন্ত ঘৰ নং : 341 বয়স : 29 লিঙ্গ : মহিলা	CZH0345983 ফটো উপলব্ধ	425 নাম : বিজত মহন্ত পিতাৰ নাম: চিধেন মহন্ত ঘৰ নং : 341 বয়স : 25 লিঙ্গ : পুৰুষ	CZH0345611 ফটো উপলব্ধ	426 নাম : বিমা মহন্ত পিতাৰ নাম: চিধেন মহন্ত ঘৰ নং : 341 বয়স : 25 লিঙ্গ : মহিলা	CZH0386250 ফটো উপলব্ধ
427 নাম : চিধেন মহন্ত পিতাৰ নাম: মিন ঘৰ নং : 381 ক বয়স : 53 লিঙ্গ : পুৰুষ	CZH1306963 ফটো উপলব্ধ	428 নাম : কান্দক মহন্ত পিতাৰ নাম: মিন ঘৰ নং : 381 ক বয়স : 53 লিঙ্গ : পুৰুষ	CZH1306985 ফটো উপলব্ধ	429 নাম : জোনমনি মহন্ত স্বামীৰ নাম: কান্দক মহন্ত ঘৰ নং : 381 ক বয়স : 49 লিঙ্গ : মহিলা	CZH1306996 ফটো উপলব্ধ
430 নাম : জেউতী মহন্ত স্বামীৰ নাম: চিধেন মহন্ত ঘৰ নং : 381 ক বয়স : 48 লিঙ্গ : মহিলা	CZH1306974 ফটো উপলব্ধ	431 নাম : টুতেশ্বৰ মহন্ত পিতাৰ নাম: নিগম ঘৰ নং : 342 বয়স : 74 লিঙ্গ : পুৰুষ	CZH1307002 ফটো উপলব্ধ	432 নাম : লিলেশ্বৰী মহন্ত স্বামীৰ নাম: টুতেশ্বৰ মহন্ত ঘৰ নং : 382 বয়স : 69 লিঙ্গ : মহিলা	CZH1307013 ফটো উপলব্ধ
433 নাম : সীমান্ত মহন্ত পিতাৰ নাম: টুতেশ্বৰ ঘৰ নং : 382 বয়স : 51 লিঙ্গ : পুৰুষ	CZH1307024 ফটো উপলব্ধ	434 নাম : দীপ্তী মহন্ত স্বামীৰ নাম: সীমান্ত মহন্ত ঘৰ নং : 382 বয়স : 49 লিঙ্গ : মহিলা	CZH1307035 ফটো উপলব্ধ	435 নাম : গজেন মহন্ত পিতাৰ নাম: টুতেশ্বৰ ঘৰ নং : 382 বয়স : 47 লিঙ্গ : পুৰুষ	CZH1307046 ফটো উপলব্ধ
R2 436 নাম : গজেন মহন্ত পিতাৰ নাম: তুতেশ্বৰ মহন্ত ঘৰ নং : 342 বয়স : 44 লিঙ্গ : পুৰুষ	CZH0461970 ফটো উপলব্ধ	437 নাম : পূৰ্বী মহন্ত স্বামীৰ নাম: গজেন মহন্ত ঘৰ নং : 382 বয়স : 44 লিঙ্গ : মহিলা	CZH1307057 ফটো উপলব্ধ	R2 438 নাম : পূৰ্বী মহন্ত স্বামীৰ নাম: গজেন মহন্ত ঘৰ নং : 342 বয়স : 42 লিঙ্গ : মহিলা	CZH0462267 ফটো উপলব্ধ
439 নাম : প্ৰণৱ মহন্ত পিতাৰ নাম: তুলেশ্বৰ মহন্ত ঘৰ নং : 382 বয়স : 42 লিঙ্গ : পুৰুষ	CZH1307079 ফটো উপলব্ধ	440 নাম : সুনন মহন্ত পিতাৰ নাম: টুতেশ্বৰ মহন্ত ঘৰ নং : 382 বয়স : 38 লিঙ্গ : পুৰুষ	CZH1307080 ফটো উপলব্ধ	441 নাম : প্ৰিয়ঙ্কা মহন্ত স্বামীৰ নাম: সুনন মহন্ত ঘৰ নং : 342 বয়স : 34 লিঙ্গ : মহিলা	CZH0345926 ফটো উপলব্ধ
442 নাম : জ্যোৎস্না মহন্ত স্বামীৰ নাম: প্ৰণৱ মহন্ত ঘৰ নং : 382 বয়স : 33 লিঙ্গ : মহিলা	CZH0097337 ফটো উপলব্ধ	443 নাম : আইভি মহন্ত মাতৃৰ নাম: পূৰ্বী মহন্ত ঘৰ নং : 342 বয়স : 20 লিঙ্গ : মহিলা	IHS0023861 ফটো উপলব্ধ	444 নাম : হতেশ্বৰ মহন্ত পিতাৰ নাম: টুতেশ্বৰ মহন্ত ঘৰ নং : 382 ক বয়স : 38 লিঙ্গ : মহিলা	CZH0199430 ফটো উপলব্ধ
445 নাম : গনিতা মহন্ত স্বামীৰ নাম: হতেশ্বৰ মহন্ত ঘৰ নং : 342 ক বয়স : 36 লিঙ্গ : মহিলা	CZH0345777 ফটো উপলব্ধ	446 নাম : মজিন্দ মৰাণ পিতাৰ নাম: ৰহিত মৰাণ ঘৰ নং : 383 বয়স : 62 লিঙ্গ : পুৰুষ	CZH1307091 ফটো উপলব্ধ	447 নাম : মায়ী মৰাণ স্বামীৰ নাম: মজিন ঘৰ নং : 383 বয়স : 57 লিঙ্গ : মহিলা	CZH1307104 ফটো উপলব্ধ
448 নাম : দিপাঙ্কৰ মৰাণ পিতাৰ নাম: মজিন্দ মৰাণ ঘৰ নং : 343 বয়স : 29 লিঙ্গ : পুৰুষ	CZH0343624 ফটো উপলব্ধ	449 নাম : মুনমী মৰাণ স্বামীৰ নাম: দিপাঙ্কৰ মৰাণ ঘৰ নং : 383 বয়স : 26 লিঙ্গ : মহিলা	CZH0232652 ফটো উপলব্ধ	450 নাম : তামেশ্বৰ মৰাণ পিতাৰ নাম: পেটুৱা মৰাণ ঘৰ নং : 388 বয়স : 67 লিঙ্গ : পুৰুষ	CZH1307159 ফটো উপলব্ধ



451 নাম : আৰতী মৰাণ স্বামীৰ নাম: তামেশ্বৰ ঘৰ নং : ৩৪৪ বয়স : 64 লিঙ্গ : মহিলা	CZH1307160	S 452 নাম : দেবকান্ত মৰাণ পিতাৰ নাম: তামেশ্বৰ ঘৰ নং : ৩৪৪ বয়স : 42 লিঙ্গ : পুৰুষ	CZH1307171	453 নাম : নৰকান্ত মৰাণ পিতাৰ নাম: তামেশ্বৰ ঘৰ নং : ৩৪৪ বয়স : 38 লিঙ্গ : পুৰুষ	CZH1307182
454 নাম : লক্ষীমা মৰাণ স্বামীৰ নাম: নৰকান্ত মৰাণ ঘৰ নং : ৩৪৪ বয়স : 32 লিঙ্গ : মহিলা	CZH0097766	455 নাম : বহুদৈ মৰাণ স্বামীৰ নাম: দীনেশ্বৰ মৰাণ ঘৰ নং : ৩৪৫ বয়স : 79 লিঙ্গ : মহিলা	CZH1307206	456 নাম : অচ্যুত মৰাণ পিতাৰ নাম: দীনেশ্বৰ মৰাণ ঘৰ নং : ৩৪৫ বয়স : 59 লিঙ্গ : পুৰুষ	CZH1307217
S 457 নাম : ধৰ্মেন্দ্ৰ মৰাণ পিতাৰ নাম: দীনেশ্বৰ মৰাণ ঘৰ নং : ৩৪৫ বয়স : 54 লিঙ্গ : পুৰুষ	CZH1307239	458 নাম : চম্পা মৰাণ স্বামীৰ নাম: অচ্যুত মৰাণ ঘৰ নং : ৩৪৫ বয়স : 51 লিঙ্গ : মহিলা	CZH1307228	459 নাম : ৰূপান্তৰ মৰাণ পিতাৰ নাম: দীনেশ্বৰ মৰাণ ঘৰ নং : ৩৪৫ বয়স : 39 লিঙ্গ : পুৰুষ	CZH1307240
460 নাম : ৰুণৱতী মৰাণ স্বামীৰ নাম: ৰূপান্তৰ মৰাণ ঘৰ নং : ৩৪৫ বয়স : 31 লিঙ্গ : মহিলা	CZH1723280	461 নাম : কস্তুৰী মৰাণ পিতাৰ নাম: অচ্যুত মৰাণ ঘৰ নং : 345 বয়স : 29 লিঙ্গ : মহিলা	CZH0345447	462 নাম : জেশী মৰাণ পিতাৰ নাম: অচ্যুত মৰাণ ঘৰ নং : 345 বয়স : 26 লিঙ্গ : মহিলা	CZH0345413
463 নাম : ন্যাজ্যশী মৰাণ পিতাৰ নাম: ৰূপান্তৰ মৰাণ ঘৰ নং : 345 বয়স : 20 লিঙ্গ : মহিলা	IHS0123141	E 464 নাম : থানেশ্বৰ মৰাণ পিতাৰ নাম: পেটুৰা ঘৰ নং : ৩৪৬ বয়স : 77 লিঙ্গ : পুৰুষ	CZH1307251	465 নাম : ডালিমী মৰাণ স্বামীৰ নাম: থানেশ্বৰ ঘৰ নং : ৩৪৬ বয়স : 74 লিঙ্গ : মহিলা	CZH1307262
466 নাম : হৰকান্ত মৰাণ পিতাৰ নাম: থানেশ্বৰ মৰাণ ঘৰ নং : ৩৪৬ বয়স : 43 লিঙ্গ : পুৰুষ	CZH1307295	E 467 নাম : সৰুৰুপ মৰাণ পিতাৰ নাম: থানেশ্বৰ ঘৰ নং : 346 বয়স : 39 লিঙ্গ : পুৰুষ	CZH1307308	468 নাম : নৰী মৰাণ স্বামীৰ নাম: হৰকান্ত মৰাণ ঘৰ নং : ৩৪৬ বয়স : 39 লিঙ্গ : মহিলা	CZH1307319
469 নাম : চুনাৰ্মনি মৰাণ স্বামীৰ নাম: সৰুৰুপ মৰাণ ঘৰ নং : ৩৪৬ বয়স : 30 লিঙ্গ : মহিলা	CZH0195420	470 নাম : প্ৰিয়আশী মৰাণ পিতাৰ নাম: হৰকান্ত মৰাণ ঘৰ নং : 346 বয়স : 21 লিঙ্গ : মহিলা	IHS0100180	471 নাম : গুলেশ্বৰ মৰাণ পিতাৰ নাম: কুমেশ্বৰ মৰাণ ঘৰ নং : 347 বয়স : 56 লিঙ্গ : পুৰুষ	CZH1307331
472 নাম : পুণ্ডলতা মৰাণ স্বামীৰ নাম: গুলেশ্বৰ মৰাণ ঘৰ নং : 347 বয়স : 51 লিঙ্গ : মহিলা	CZH1307342	473 নাম : স্তুতি মৰাণ স্বামীৰ নাম: নলেশ্বৰ মৰাণ ঘৰ নং : 347 বয়স : 27 লিঙ্গ : মহিলা	CZH1371368	474 নাম : নলেশ্বৰ মৰাণ পিতাৰ নাম: গুলেশ্বৰ মৰাণ ঘৰ নং : 347 বয়স : 25 লিঙ্গ : পুৰুষ	CZH0345561
475 নাম : পুলেন মৰাণ পিতাৰ নাম: কুমেশ্বৰ ঘৰ নং : ৩৪৮ বয়স : 61 লিঙ্গ : পুৰুষ	CZH1307353	476 নাম : উষা মৰাণ স্বামীৰ নাম: পুলেন ঘৰ নং : ৩৪৮ বয়স : 57 লিঙ্গ : মহিলা	CZH1307364	477 নাম : কৃষ্ণা মৰাণ পিতাৰ নাম: পুলেন মৰাণ ঘৰ নং : ৩৪৮ বয়স : 29 লিঙ্গ : মহিলা	CZH0010912
# 478 নাম : ৰাজীৱ মৰাণ পিতাৰ নাম: পুলেন মৰাণ ঘৰ নং : ৩৪৮ বয়স : 28 লিঙ্গ : পুৰুষ	CZH0271759	479 নাম : চিমি মৰাণ পিতাৰ নাম: পুলেন মৰাণ ঘৰ নং : ৩৪৮ বয়স : 28 লিঙ্গ : মহিলা	CZH0271767	480 নাম : সঞ্জীৱ মৰাণ পিতাৰ নাম: পুলেন মৰাণ ঘৰ নং : ৩৪৮ বয়স : 26 লিঙ্গ : পুৰুষ	CZH0271775



481 নাম : খগেশ্বৰ তাঁতি পিতাৰ নাম: লক্ষীৰা তাঁতি ঘৰ নং : ৩৪৯ বয়স : 61 লিঙ্গ : পুৰুষ	CZH1723199 ফটো উপলব্ধ	482 নাম : চুনিতা তাঁতি স্বামীৰ নাম: খগেশ্বৰ তাঁতি ঘৰ নং : ৩৪৯ বয়স : 52 লিঙ্গ : মহিলা	CZH0098418 ফটো উপলব্ধ	483 নাম : অৰণ তাঁতি পিতাৰ নাম: খগেশ্বৰ তাঁতি ঘৰ নং : ৩৪৯ বয়স : 32 লিঙ্গ : পুৰুষ	CZH1723202 ফটো উপলব্ধ
484 নাম : কুহিতা মৰাণ স্বামীৰ নাম: ৰাজেন মৰাণ ঘৰ নং : ৩৫০ বয়স : 44 লিঙ্গ : মহিলা	CZH1307397 ফটো উপলব্ধ	485 নাম : বিনা ভক্তা মৰাণ স্বামীৰ নাম: অনুপম মৰাণ ঘৰ নং : 350 বয়স : 26 লিঙ্গ : মহিলা	CZH0505107 ফটো উপলব্ধ	486 নাম : অনপন্ন মৰাণ পিতাৰ নাম: ৰাজেন মৰাণ ঘৰ নং : 350 বয়স : 26 লিঙ্গ : পুৰুষ	CZH0557124 ফটো উপলব্ধ
E 487 নাম : উমেশ ভূঞা পিতাৰ নাম: নন্দেন ঘৰ নং : ৩৫১ বয়স : ৭১ লিঙ্গ : পুৰুষ	CZH1307400 ফটো উপলব্ধ	488 নাম : ৰাধিকা ভূঞা স্বামীৰ নাম: উমেশ ঘৰ নং : ৩৫১ বয়স : 58 লিঙ্গ : মহিলা	CZH1307411 ফটো উপলব্ধ	489 নাম : দীপন ভূঞা পিতাৰ নাম: উমেশ ঘৰ নং : ৩৫১ বয়স : 45 লিঙ্গ : পুৰুষ	CZH1307422 ফটো উপলব্ধ
490 নাম : ধৰমবতী ভূঞা স্বামীৰ নাম: দীপন ভূঞা ঘৰ নং : ৩৫১ বয়স : 39 লিঙ্গ : মহিলা	CZH1307433 ফটো উপলব্ধ	491 নাম : চান্দিনী কলিতা স্বামীৰ নাম: প্ৰাশ্না কলিতা ঘৰ নং : 351 বয়স : 25 লিঙ্গ : মহিলা	CZH1531813 ফটো উপলব্ধ	492 নাম : প্ৰসন্ন কলিতা পিতাৰ নাম: উৎপল কলিতা ঘৰ নং : 351 বয়স : 24 লিঙ্গ : পুৰুষ	CZH1531599 ফটো উপলব্ধ
493 নাম : জহৰলাল তাঁতি পিতাৰ নাম: কান্দা তাঁতি ঘৰ নং : 352 বয়স : 72 লিঙ্গ : পুৰুষ	CZH0346049 ফটো উপলব্ধ	494 নাম : বেওন তাঁতি স্বামীৰ নাম: জহৰলাল তাঁতি ঘৰ নং : ৩৫২ বয়স : 70 লিঙ্গ : মহিলা	CZH1307455 ফটো উপলব্ধ	495 নাম : কাতিক তাঁতি পিতাৰ নাম: জহৰলাল তাঁতি ঘৰ নং : ৩৫২ বয়স : 37 লিঙ্গ : পুৰুষ	CZH1307466 ফটো উপলব্ধ
496 নাম : নিৰলা তাতী পিতাৰ নাম: জহৰলাল তাতী ঘৰ নং : ৩৫২ বয়স : 34 লিঙ্গ : মহিলা	CZH1315602 ফটো উপলব্ধ	497 নাম : চুলচৰী তাঁতি স্বামীৰ নাম: কাতিক তাঁতি ঘৰ নং : 352 বয়স : 29 লিঙ্গ : মহিলা	CZH1363910 ফটো উপলব্ধ	498 নাম : গীৰদা তাঁতি পিতাৰ নাম: জহৰলাল তাঁতি ঘৰ নং : ৩৫২ বয়স : 28 লিঙ্গ : মহিলা	CZH0199414 ফটো উপলব্ধ
499 নাম : অনিল তাঁতি পিতাৰ নাম: জহৰলাল তাঁতি ঘৰ নং : 352 বয়স : 27 লিঙ্গ : পুৰুষ	CZH0554436 ফটো উপলব্ধ	500 নাম : মনজ তাঁতি পিতাৰ নাম: জহৰলাল তাঁতি ঘৰ নং : 352 বয়স : 24 লিঙ্গ : পুৰুষ	CZH1510494 ফটো উপলব্ধ	E 501 নাম : পাগলা তাঁতি পিতাৰ নাম: অৰা ঘৰ নং : ৩৫৪ বয়স : 54 লিঙ্গ : পুৰুষ	CZH1307488 ফটো উপলব্ধ
502 নাম : মাধবী তাঁতি স্বামীৰ নাম: জগত তাঁতি ঘৰ নং : ৩৫৫ বয়স : 44 লিঙ্গ : মহিলা	CZH1307502 ফটো উপলব্ধ	503 নাম : বুল ভূমিজ পিতাৰ নাম: নিৰঞ্জন ঘৰ নং : ৩৫৬ বয়স : 55 লিঙ্গ : পুৰুষ	CZH1307513 ফটো উপলব্ধ	# 504 নাম : জগত ভূমিজ পিতাৰ নাম: নিৰঞ্জন ভূমিজ ঘৰ নং : 356 ক বয়স : 51 লিঙ্গ : পুৰুষ	CZH0199638 ফটো উপলব্ধ
# 505 নাম : ৰজন ভূমিজ পিতাৰ নাম: নিৰঞ্জন ঘৰ নং : 356 গ বয়স : 48 লিঙ্গ : পুৰুষ	CZH1307524 ফটো উপলব্ধ	# 506 নাম : মঞ্জ ভূমিজ স্বামীৰ নাম: জগত ভূমিজ ঘৰ নং : 356 ক বয়স : 47 লিঙ্গ : মহিলা	CZH0199646 ফটো উপলব্ধ	# 507 নাম : বিপিন ভূমিজ পিতাৰ নাম: নিৰঞ্জন ঘৰ নং : 356 গ বয়স : 45 লিঙ্গ : পুৰুষ	CZH1307535 ফটো উপলব্ধ
# 508 নাম : লক্ষী ভূমিজ স্বামীৰ নাম: বুল ভূমিজ ঘৰ নং : 356 ঙ বয়স : 38 লিঙ্গ : মহিলা	CZH0345843 ফটো উপলব্ধ	509 নাম : হজৰত ভূমিজ পিতাৰ নাম: গণেশ ঘৰ নং : ৩৫৭ বয়স : 45 লিঙ্গ : পুৰুষ	CZH1307557 ফটো উপলব্ধ	510 নাম : বণিতা ভূমিজ স্বামীৰ নাম: হজৰত ভূমিজ ঘৰ নং : ৩৫৭ বয়স : 34 লিঙ্গ : মহিলা	CZH0099879 ফটো উপলব্ধ



511 নাম : ধিৰ্গা ভূমিজ পিতাৰ নাম: গণেশ ভূমিজ ঘৰ নং : ৩৫৭ বয়স : 33 লিঙ্গ : পুৰুষ	CZH0200212 ফটো উপলব্ধ	E 512 নাম : সুনমিনা মূডা স্বামীৰ নাম: পৰশুৰাম ঘৰ নং : ৩৫৮ বয়স : 54 লিঙ্গ : মহিলা	CZH1307579 ফটো উপলব্ধ	513 নাম : যোগেন গড় পিতাৰ নাম: চুন্সু ঘৰ নং : ৩৫৯ বয়স : 59 লিঙ্গ : পুৰুষ	CZH1307591 ফটো উপলব্ধ
514 নাম : পুষ্পা গড় স্বামীৰ নাম: যোগেন গড় ঘৰ নং : ৩৫৯ বয়স : 45 লিঙ্গ : মহিলা	CZH1307604 ফটো উপলব্ধ	515 নাম : আৰতি গড় স্বামীৰ নাম: যোগেন গড় ঘৰ নং : 359 বয়স : 43 লিঙ্গ : মহিলা	CZH0566531 ফটো উপলব্ধ	516 নাম : বাবলু গড় পিতাৰ নাম: যোগেন গড় ঘৰ নং : ৩৫৯ বয়স : 32 লিঙ্গ : পুৰুষ	CZH0272435 ফটো উপলব্ধ
517 নাম : পূজা গড় পিতাৰ নাম: যোগেন গড় ঘৰ নং : ৩৫৯ বয়স : 28 লিঙ্গ : মহিলা	CZH0197152 ফটো উপলব্ধ	518 নাম : বঙ্গিলা গড় স্বামীৰ নাম: বাবলু গড় ঘৰ নং : 359 বয়স : 28 লিঙ্গ : মহিলা	CZH0345686 ফটো উপলব্ধ	519 নাম : ববীতা গড় পিতাৰ নাম: যোগেন গড় ঘৰ নং : 359 বয়স : 24 লিঙ্গ : মহিলা	CZH0515650 ফটো উপলব্ধ
520 নাম : চন্দন গড় পিতাৰ নাম: যোগেন গড় ঘৰ নং : 359 বয়স : 23 লিঙ্গ : পুৰুষ	CZH1205939 ফটো উপলব্ধ	521 নাম : লুট পাৰ স্বামীৰ নাম: বাসন পাৰ ঘৰ নং : ৩৬০ বয়স : 59 লিঙ্গ : মহিলা	CZH1307626 ফটো উপলব্ধ	522 নাম : প্ৰহ্লাদ পাৰ পিতাৰ নাম: বমন মৰাণ ঘৰ নং : 360 বয়স : 34 লিঙ্গ : পুৰুষ	CZH1310425 ফটো উপলব্ধ
# 523 নাম : নাৰায়ন পাৰ পিতাৰ নাম: বমন পাৰ ঘৰ নং : 360 খ বয়স : 33 লিঙ্গ : পুৰুষ	CZH1310436 ফটো উপলব্ধ	# 524 নাম : ববিতা পাড় স্বামীৰ নাম: নাৰায়ন পাৰ ঘৰ নং : 360 খ বয়স : 33 লিঙ্গ : মহিলা	CZH0349480 ফটো উপলব্ধ	# 525 নাম : ললিতা পাড় পিতাৰ নাম: শ্যাম পাড় ঘৰ নং : 360 ক বয়স : 30 লিঙ্গ : মহিলা	CZH0272757 ফটো উপলব্ধ
526 নাম : হেমা পাৰ পিতাৰ নাম: গংগামনী পাৰ ঘৰ নং : ৩৬০ বয়স : 29 লিঙ্গ : মহিলা	CZH0010914 ফটো উপলব্ধ	527 নাম : ভাগ্য পাঁড় পিতাৰ নাম: বসন পাঁড় ঘৰ নং : ৩৬০ বয়স : 28 লিঙ্গ : পুৰুষ	CZH0199828 ফটো উপলব্ধ	528 নাম : শ্যাম পাঁড় পিতাৰ নাম: বচন পাঁড় ঘৰ নং : 360ক বয়স : 31 লিঙ্গ : পুৰুষ	CZH0347393 ফটো উপলব্ধ
E 529 নাম : মনেশ্বৰী চুতীয়া স্বামীৰ নাম: বকুল চন্দ্ৰ চুতীয়া মৰাণ ঘৰ নং : 361 বয়স : 65 লিঙ্গ : মহিলা	CZH1307648 ফটো উপলব্ধ	530 নাম : সুনন্ত চুতীয়া পিতাৰ নাম: বকুল চুতীয়া ঘৰ নং : 361 বয়স : 58 লিঙ্গ : পুৰুষ	CZH1307659 ফটো উপলব্ধ	# 531 নাম : ববুল চুতীয়া পিতাৰ নাম: বকুল চুতীয়া ঘৰ নং : 361 ক বয়স : 52 লিঙ্গ : পুৰুষ	CZH1307671 ফটো উপলব্ধ
532 নাম : জুলী চুতীয়া স্বামীৰ নাম: সুনন্ত চুতীয়া ঘৰ নং : 361 বয়স : 49 লিঙ্গ : মহিলা	CZH1307660 ফটো উপলব্ধ	# 533 নাম : পুলমা চুতীয়া স্বামীৰ নাম: ববুল চুতীয়া ঘৰ নং : 361 ক বয়স : 44 লিঙ্গ : মহিলা	CZH1307682 ফটো উপলব্ধ	# 534 নাম : দীপ কুমাৰ চুতীয়া পিতাৰ নাম: বকুল ঘৰ নং : 361 খ বয়স : 39 লিঙ্গ : পুৰুষ	CZH1307706 ফটো উপলব্ধ
535 নাম : অনপম চুতীয়া পিতাৰ নাম: সুনন্ত চুতীয়া ঘৰ নং : 361 বয়স : 32 লিঙ্গ : পুৰুষ	CZH1723188 ফটো উপলব্ধ	# 536 নাম : সঞ্জীৱ চুতীয়া পিতাৰ নাম: মথন্দ্ৰ চুতীয়া ঘৰ নং : 361ক বয়স : 29 লিঙ্গ : পুৰুষ	CZH0349365 ফটো উপলব্ধ	# 537 নাম : অভিজিৎ চুতীয়া পিতাৰ নাম: ববুল চুতীয়া ঘৰ নং : 361ক বয়স : 26 লিঙ্গ : পুৰুষ	CZH0232694 ফটো উপলব্ধ
538 নাম : কেতেকী বৰুৱা স্বামীৰ নাম: মহেন্দ্ৰ ঘৰ নং : ৩৬২ বয়স : 79 লিঙ্গ : মহিলা	CZH1307717 ফটো উপলব্ধ	#2 539 নাম : দুলাল বৰুৱা পিতাৰ নাম: মহেন্দ্ৰ বৰুৱা ঘৰ নং : 362 বয়স : 55 লিঙ্গ : পুৰুষ	CZH1307728 ফটো উপলব্ধ	540 নাম : খিৰদা বৰুৱা স্বামীৰ নাম: দুলাল ঘৰ নং : ৩৬২ বয়স : 44 লিঙ্গ : মহিলা	CZH1307739 ফটো উপলব্ধ



541 নাম : অজিত বৰুৱা পিতাৰ নাম: দুলাল বৰুৱা ঘৰ নং : 362 বয়স : 27 লিঙ্গ : পুৰুষ	CZH0232611 ফটো উপলব্ধ	542 নাম : মধুস্মিতা বৰুৱা পিতাৰ নাম: দুলাল বৰুৱা ঘৰ নং : 362 বয়স : 22 লিঙ্গ : মহিলা	IHS0123190 ফটো উপলব্ধ	543 নাম : অমলা ফুকন স্বামীৰ নাম: মহন্ত ফুকন ঘৰ নং : 363 বয়স : 51 লিঙ্গ : মহিলা	CZH0100867 ফটো উপলব্ধ
544 নাম : মহন্ত ফুকন পিতাৰ নাম: কথেশ্বৰ ফুকন ঘৰ নং : 363 বয়স : 48 লিঙ্গ : পুৰুষ	CZH0100909 ফটো উপলব্ধ	545 নাম : কথ্যাজিৎ ফুকন পিতাৰ নাম: মহন্ত ফুকন ঘৰ নং : 363 বয়স : 25 লিঙ্গ : পুৰুষ	CZH0408039 ফটো উপলব্ধ	546 নাম : পৰিনিতা ফুকন পিতাৰ নাম: মহন্ত ফুকন ঘৰ নং : 363 বয়স : 19 লিঙ্গ : মহিলা	IHS0112300 ফটো উপলব্ধ
547 নাম : আৰ্জু প্ৰজা পিতাৰ নাম: ৰুপৰাম প্ৰজা ঘৰ নং : 368 বয়স : 46 লিঙ্গ : পুৰুষ	CZH0273128 ফটো উপলব্ধ	548 নাম : অমৰ প্ৰজা পিতাৰ নাম: আৰজু প্ৰজা ঘৰ নং : 368 বয়স : 27 লিঙ্গ : পুৰুষ	CZH0358986 ফটো উপলব্ধ	549 নাম : চশিন প্ৰজা পিতাৰ নাম: মদন প্ৰজা ঘৰ নং : 369 বয়স : 44 লিঙ্গ : পুৰুষ	CZH0436717 ফটো উপলব্ধ
550 নাম : কল্পনা প্ৰজা স্বামীৰ নাম: মনীয়া লিখু ঘৰ নং : 369 বয়স : 43 লিঙ্গ : মহিলা	CZH0436881 ফটো উপলব্ধ	551 নাম : বিশ্বজিত দহোতীয়া পিতাৰ নাম: অশ্বেশ্বৰ দহোতীয়া ঘৰ নং : 377 বয়স : 30 লিঙ্গ : পুৰুষ	CZH1813047 ফটো উপলব্ধ	552 নাম : জোনালী দহোতীয়া স্বামীৰ নাম: অশ্বেশ্বৰ দহোতীয়া ঘৰ নং : 377 বয়স : 25 লিঙ্গ : মহিলা	CZH1813062 ফটো উপলব্ধ
553 নাম : মন বাহাদুৰ লিখু পিতাৰ নাম: কলি লিখু ঘৰ নং : 391 বয়স : 31 লিঙ্গ : পুৰুষ	CZH0382481 ফটো উপলব্ধ	554 নাম : কল্পনা মৰাণ স্বামীৰ নাম: সিদ্ধাৰ্থ মৰাণ ঘৰ নং : 1000 বয়স : 29 লিঙ্গ : মহিলা	CZH0372839 ফটো উপলব্ধ	555 নাম : জিতুপন চুতীয়া পিতাৰ নাম: সুনন্ত চুতীয়া ঘৰ নং : 1000 বয়স : 25 লিঙ্গ : পুৰুষ	CZH0436691 ফটো উপলব্ধ
556 নাম : ৰজীনা চুতীয়া পিতাৰ নাম: নিপুল চুতীয়া ঘৰ নং : 1001 বয়স : 26 লিঙ্গ : মহিলা	CZH0343517 ফটো উপলব্ধ	557 নাম : পপী মৰান স্বামীৰ নাম: মদন মৰান ঘৰ নং : 1002 বয়স : 28 লিঙ্গ : মহিলা	CZH0343566 ফটো উপলব্ধ	558 নাম : মধুৰীমা বৰা পিতাৰ নাম: কৃষ্ণা কান্ত বৰা ঘৰ নং : লাংকাটা গাওঁ বয়স : 30 লিঙ্গ : মহিলা	CZH0424259 ফটো উপলব্ধ



559 নাম : মাগদালী ইন্দুৱাৰ স্বামীৰ নাম: নিকু ইন্দুৱাৰ ঘৰ নং : 8 বয়স : 35 লিঙ্গ : মহিলা	CZH0451989 ফটো উপলব্ধ	560 নাম : আকাশীতৰা মৰাণ পিতাৰ নাম: অনিল মৰাণ ঘৰ নং : 18 বয়স : 25 লিঙ্গ : মহিলা	CZH0357202 ফটো উপলব্ধ	561 নাম : পাৰ্বতী মড়া স্বামীৰ নাম: সঞ্জয় তাঁতী ঘৰ নং : 26 বয়স : 24 লিঙ্গ : মহিলা	IHS0128199 ফটো উপলব্ধ
562 নাম : চৰিতা কিষাণ স্বামীৰ নাম: ৰামেশ্বৰ কিষাণ ঘৰ নং : ২৯ বয়স : 34 লিঙ্গ : মহিলা	CZH1723393 ফটো উপলব্ধ	563 নাম : ফুলমণী পুতী ধানু স্বামীৰ নাম: চেবেন পুতী ঘৰ নং : 30 বয়স : 32 লিঙ্গ : মহিলা	CZH0549204 ফটো উপলব্ধ	564 নাম : প্ৰাঞ্জল শইকীয়া পিতাৰ নাম: গিৰিন শইকীয়া ঘৰ নং : 8৫ বয়স : 33 লিঙ্গ : পুৰুষ	CZH1307740 ফটো উপলব্ধ
565 নাম : উলাচী লমগা স্বামীৰ নাম: সাগৰ লমগা ঘৰ নং : ৫৯ বয়স : 39 লিঙ্গ : মহিলা	CZH1307751 ফটো উপলব্ধ	566 নাম : দিনান্তী গগৈ চুৰিন স্বামীৰ নাম: অৰিনাশী চুৰিন ঘৰ নং : 78 বয়স : 39 লিঙ্গ : মহিলা	CZH1307773 ফটো উপলব্ধ	567 নাম : প্ৰণমী ভট্টাচাৰ্য্য পিতাৰ নাম: পুলক ভট্টাচাৰ্য্য ঘৰ নং : 100 বয়স : 20 লিঙ্গ : মহিলা	IHS0028266 ফটো উপলব্ধ
568 নাম : অঞ্জনা মৰাণ স্বামীৰ নাম: বসন্ত মৰাণ ঘৰ নং : 107 বয়স : 48 লিঙ্গ : মহিলা	CZH0422253 ফটো উপলব্ধ	569 নাম : অনপু মৰাণ পিতাৰ নাম: বসন্ত মৰাণ ঘৰ নং : 107 বয়স : 24 লিঙ্গ : পুৰুষ	IHS0129346 ফটো উপলব্ধ	570 নাম : মালবিকা মৰান পিতাৰ নাম: আনন্দ মৰান ঘৰ নং : 132 বয়স : 57 লিঙ্গ : মহিলা	CZH1461987 ফটো উপলব্ধ
571 নাম : সৌৰভ পাল পিতাৰ নাম: সন্তু পাল পাল ঘৰ নং : 143 বয়স : 21 লিঙ্গ : পুৰুষ	IHS0085571 ফটো উপলব্ধ	572 নাম : বিলফ্ৰেড চাংগা পিতাৰ নাম: মংগল চাংগা ঘৰ নং : 144 বয়স : 26 লিঙ্গ : পুৰুষ	CZH0467795 ফটো উপলব্ধ	573 নাম : অঞ্জলী বদ্ৰা পিতাৰ নাম: যশোৱা বদ্ৰা ঘৰ নং : ১৫২ বয়স : 38 লিঙ্গ : মহিলা	CZH1307795 ফটো উপলব্ধ
574 নাম : নিৰাশী পুতী স্বামীৰ নাম: লুখীৰ পুতী ঘৰ নং : 154 বয়স : 36 লিঙ্গ : মহিলা	CZH1463041 ফটো উপলব্ধ	575 নাম : ৰঞ্জীন পুৰতী পিতাৰ নাম: পুৰন পুৰতী ঘৰ নং : 156 বয়স : 23 লিঙ্গ : মহিলা	CZH1203819 ফটো উপলব্ধ	576 নাম : মাখানি দত্ত স্বামীৰ নাম: ফ লেশ্বৰ দত্ত ঘৰ নং : ১৫৮ বয়স : 60 লিঙ্গ : মহিলা	CZH1315748 ফটো উপলব্ধ
577 নাম : ৰবীন দত্ত মাতৃৰ নাম: মাখনী দত্ত ঘৰ নং : ১৫৮ বয়স : 44 লিঙ্গ : পুৰুষ	CZH0010916 ফটো উপলব্ধ	# 578 নাম : সন্তু পাল পিতাৰ নাম: সুধীৰ চন্দ্ৰ পাল ঘৰ নং : ১৬৩ বয়স : 50 লিঙ্গ : পুৰুষ	CZH1307842 ফটো উপলব্ধ	579 নাম : দীপা পাল স্বামীৰ নাম: শান্তু পল ঘৰ নং : ১৬৩ বয়স : 40 লিঙ্গ : মহিলা	CZH1307853 ফটো উপলব্ধ
580 নাম : ইলিচেবা পুতী পিতাৰ নাম: জক্ৰিয়া ঘৰ নং : ১৬৪ বয়স : 74 লিঙ্গ : মহিলা	CZH1307875 ফটো উপলব্ধ	581 নাম : নিৰ্বান পুতী পিতাৰ নাম: জক্ৰিয়া ঘৰ নং : ১৬৪ বয়স : 69 লিঙ্গ : পুৰুষ	CZH1307886 ফটো উপলব্ধ	582 নাম : কৰণা পুতী স্বামীৰ নাম: নিৰ্বান পুতী ঘৰ নং : ১৬৪ বয়স : 61 লিঙ্গ : মহিলা	CZH1307897 ফটো উপলব্ধ
583 নাম : ললিতা পুৰ্তি স্বামীৰ নাম: নিকুলাছ পুৰ্তি ঘৰ নং : 164 বয়স : 52 লিঙ্গ : মহিলা	CZH0467274 ফটো উপলব্ধ	584 নাম : চান্তী পুতী স্বামীৰ নাম: লেবী পুতী ঘৰ নং : ১৬৪ বয়স : 47 লিঙ্গ : মহিলা	CZH1307922 ফটো উপলব্ধ	585 নাম : নিকুলাচ পুৰ্থী পিতাৰ নাম: জাকিৰা পুতী ঘৰ নং : 164 বয়স : 47 লিঙ্গ : পুৰুষ	CZH1461698 ফটো উপলব্ধ
586 নাম : দীপ্তি পুতী পিতাৰ নাম: লিবি পুতী ঘৰ নং : 164 বয়স : 25 লিঙ্গ : মহিলা	CZH0364075 ফটো উপলব্ধ	587 নাম : ৰূপালি পুৰ্থী পিতাৰ নাম: লিবি পুৰ্থী ঘৰ নং : 164 বয়স : 23 লিঙ্গ : মহিলা	CZH0551077 ফটো উপলব্ধ	588 নাম : অনিমা পুতী পিতাৰ নাম: লেবি পুতী ঘৰ নং : 164 বয়স : 23 লিঙ্গ : মহিলা	CZH1461623 ফটো উপলব্ধ



589 নাম : আটেন পতী স্বামীৰ নাম: পূৰ্ণ ঘৰ নং : 154 বয়স : 53 লিঙ্গ : মহিলা	CZH1307944 ফটো উপলব্ধ	# 590 নাম : লুথান পতী পিতাৰ নাম: পূৰ্ণ পতী ঘৰ নং : 154ক বয়স : 33 লিঙ্গ : পুৰুষ	CZH0010917 ফটো উপলব্ধ	591 নাম : অজয় পতী পিতাৰ নাম: পূৰ্ণ পতী ঘৰ নং : 165 বয়স : 26 লিঙ্গ : পুৰুষ	CZH0540146 ফটো উপলব্ধ
592 নাম : নেইনা চাংগা স্বামীৰ নাম: পিন্টু চাংগা ঘৰ নং : 166 বয়স : 78 লিঙ্গ : মহিলা	CZH0481226 ফটো উপলব্ধ	593 নাম : ব'জমেৰী চাঙ্গা স্বামীৰ নাম: অভিৰাম চাঙ্গা ঘৰ নং : 166 বয়স : 47 লিঙ্গ : মহিলা	CZH1307988 ফটো উপলব্ধ	594 নাম : পিন্টু চাঙ্গা পিতাৰ নাম: অভিৰাম চাঙ্গা ঘৰ নং : 166 বয়স : 29 লিঙ্গ : পুৰুষ	CZH0040667 ফটো উপলব্ধ
595 নাম : বাজীব চাংগা মাতৃৰ নাম: শ্ৰীমতী ৰাঞ্জেনী চাংগা ঘৰ নং : 166 বয়স : 23 লিঙ্গ : পুৰুষ	IHS0009423 ফটো উপলব্ধ	596 নাম : মৰিয়ম কুজুৰ স্বামীৰ নাম: য়োশৈফ ঘৰ নং : 169 বয়স : 59 লিঙ্গ : মহিলা	CZH1308005 ফটো উপলব্ধ	597 নাম : মৰাচেল কুজুৰ পিতাৰ নাম: য়োশৈফ ঘৰ নং : 169 বয়স : 46 লিঙ্গ : পুৰুষ	CZH1308027 ফটো উপলব্ধ
598 নাম : মেৰি কুজুৰ স্বামীৰ নাম: মৰিছেল কুজুৰ ঘৰ নং : 169 বয়স : 38 লিঙ্গ : মহিলা	CZH1308038 ফটো উপলব্ধ	599 নাম : য়াকুব কুজুৰ মাতৃৰ নাম: মৰিয়ম কুজুৰ ঘৰ নং : 169 বয়স : 33 লিঙ্গ : পুৰুষ	CZH0010919 ফটো উপলব্ধ	600 নাম : ভাৰতী কুজুৰ পিতাৰ নাম: বিনয় কুজুৰ ঘৰ নং : 169ক বয়স : 26 লিঙ্গ : মহিলা	CZH0199653 ফটো উপলব্ধ
601 নাম : বিনীতা কুজুৰ পিতাৰ নাম: মৰিছেল কুজুৰ ঘৰ নং : 167 বয়স : 20 লিঙ্গ : মহিলা	IHS0012021 ফটো উপলব্ধ	602 নাম : বিনয় কুজুৰ পিতাৰ নাম: বৰেন কুজুৰ ঘৰ নং : 169ক বয়স : 29 লিঙ্গ : পুৰুষ	CZH0199570 ফটো উপলব্ধ	603 নাম : অজয় কুজুৰ পিতাৰ নাম: বৰেন কুজুৰ ঘৰ নং : 167 ক বয়স : 27 লিঙ্গ : পুৰুষ	CZH0363077 ফটো উপলব্ধ
604 নাম : ছত্ৰিশ মৰান পিতাৰ নাম: চিমন ঘৰ নং : 168 বয়স : 83 লিঙ্গ : পুৰুষ	CZH1308049 ফটো উপলব্ধ	605 নাম : প্ৰভুদয়াল তপু পিতাৰ নাম: বাৰিয়া ঘৰ নং : 190 বয়স : 68 লিঙ্গ : পুৰুষ	CZH1308050 ফটো উপলব্ধ	606 নাম : মাকডালি তপু স্বামীৰ নাম: প্ৰভুদয়াল ঘৰ নং : 190 বয়স : 62 লিঙ্গ : মহিলা	CZH1308061 ফটো উপলব্ধ
# 607 নাম : কতদাস তপু পিতাৰ নাম: প্ৰভুদয়াল ঘৰ নং : 170খ বয়স : 41 লিঙ্গ : পুৰুষ	CZH1308072 ফটো উপলব্ধ	# 608 নাম : মনী তপু স্বামীৰ নাম: কতদাস তপু ঘৰ নং : 170খ বয়স : 39 লিঙ্গ : মহিলা	CZH1308083 ফটো উপলব্ধ	# 609 নাম : ৰাহিল তপু পিতাৰ নাম: মঃ প্ৰভুদয়াল তপু ঘৰ নং : 170খ বয়স : 35 লিঙ্গ : মহিলা	IHS0009407 ফটো উপলব্ধ
# 610 নাম : শ্ৰী প্ৰবিন তপু পিতাৰ নাম: কতদাস তপু ঘৰ নং : 170খ বয়স : 23 লিঙ্গ : পুৰুষ	IHS0009415 ফটো উপলব্ধ	611 নাম : নতান তপু পিতাৰ নাম: মঃ প্ৰভুদয়াল তপু ঘৰ নং : 170 বয়স : 22 লিঙ্গ : পুৰুষ	IHS0009373 ফটো উপলব্ধ	# 612 নাম : প্ৰভু চাহাই তপু পিতাৰ নাম: জাক্ৰীয়া তপু ঘৰ নং : 171ক বয়স : 65 লিঙ্গ : পুৰুষ	CZH1308094 ফটো উপলব্ধ
# 613 নাম : চুশিলা তপু স্বামীৰ নাম: প্ৰভুচাহাই তপু ঘৰ নং : 171ক বয়স : 59 লিঙ্গ : মহিলা	CZH1308107 ফটো উপলব্ধ	# 614 নাম : মাননীত তপু পিতাৰ নাম: বেণটু তপু ঘৰ নং : 171ক বয়স : 33 লিঙ্গ : মহিলা	CZH0043117 ফটো উপলব্ধ	# 615 নাম : আবেদ তপু পিতাৰ নাম: প্ৰভু চাহাই তপু ঘৰ নং : 171ক বয়স : 33 লিঙ্গ : পুৰুষ	CZH0363713 ফটো উপলব্ধ
# 616 নাম : জটী তপু স্বামীৰ নাম: আবেদ তপু ঘৰ নং : 171ক বয়স : 32 লিঙ্গ : মহিলা	CZH0480905 ফটো উপলব্ধ	# 617 নাম : মানৰেল তপু পিতাৰ নাম: প্ৰভু চাহাই তপু ঘৰ নং : 171ক বয়স : 29 লিঙ্গ : পুৰুষ	CZH0364083 ফটো উপলব্ধ	618 নাম : শ্ৰী আশীষ চাংগা পিতাৰ নাম: মঃ বাবলু চাংগা ঘৰ নং : 171 বয়স : 20 লিঙ্গ : পুৰুষ	IHS0012039 ফটো উপলব্ধ



619 নাম : বাবল চাঙ্গা পিতাৰ নাম: আব্রাহাম চাঙ্গা ঘৰ নং : ১৭১ক বয়স : 40 লিঙ্গ : পুৰুষ	CZH1308129 ফটো উপলব্ধ	620 নাম : এনজেলিনা চাংগা স্বামীৰ নাম: বাবলু চাংগা ঘৰ নং : ১৭১ক বয়স : 39 লিঙ্গ : মহিলা	CZH1308130 ফটো উপলব্ধ	621 নাম : য়োশেফ চাঙ্গা পিতাৰ নাম: চুলেমান ঘৰ নং : ১৭৩ বয়স : 69 লিঙ্গ : পুৰুষ	CZH1308141 ফটো উপলব্ধ
# 622 নাম : চুলেমান চাঙ্গা পিতাৰ নাম: য়োশেফ চাঙ্গা ঘৰ নং : 173ক বয়স : 44 লিঙ্গ : পুৰুষ	CZH1308152 ফটো উপলব্ধ	# 623 নাম : ইছটাৰ চাঙ্গা স্বামীৰ নাম: চুলেমান চাঙ্গা ঘৰ নং : 173ক বয়স : 43 লিঙ্গ : মহিলা	CZH1308163 ফটো উপলব্ধ	624 নাম : সঞ্জয় চাংগা পিতাৰ নাম: য়োছেফ চাংগা ঘৰ নং : 173 বয়স : 31 লিঙ্গ : পুৰুষ	CZH0362897 ফটো উপলব্ধ
625 নাম : মাইকেল বাডু পিতাৰ নাম: শুকুলবাডু ঘৰ নং : 174 বয়স : 43 লিঙ্গ : পুৰুষ	CZH0383919 ফটো উপলব্ধ	626 নাম : উশা বাডু স্বামীৰ নাম: মাইকেল বাডু ঘৰ নং : 174 বয়স : 37 লিঙ্গ : মহিলা	CZH0383760 ফটো উপলব্ধ	627 নাম : মন্তৰাম মুড়া পিতাৰ নাম: খাফিৰা ঘৰ নং : ১৭৫ বয়স : 61 লিঙ্গ : পুৰুষ	CZH1308174 ফটো উপলব্ধ
628 নাম : ভাদ মনি মুড়া স্বামীৰ নাম: শংকৰ মুৰা ঘৰ নং : 175 বয়স : 24 লিঙ্গ : মহিলা	CZH1461474 ফটো উপলব্ধ	629 নাম : চটুৰা মুড়া পিতাৰ নাম: খাফিৰা ঘৰ নং : ১৭৬ বয়স : 67 লিঙ্গ : পুৰুষ	CZH1308196 ফটো উপলব্ধ	630 নাম : চুৰাচ মুড়া পিতাৰ নাম: চটুৰা মুড়া ঘৰ নং : ১৭৬ বয়স : 32 লিঙ্গ : পুৰুষ	CZH0010920 ফটো উপলব্ধ
631 নাম : নৰেশ মুড়া পিতাৰ নাম: চটুৰা মুড়া ঘৰ নং : ১৭৬ বয়স : 29 লিঙ্গ : পুৰুষ	CZH1315931 ফটো উপলব্ধ	632 নাম : বিশা মুড়া স্বামীৰ নাম: নৌৰেশ মুড়া ঘৰ নং : 176 বয়স : 28 লিঙ্গ : মহিলা	IHS0009381 ফটো উপলব্ধ	633 নাম : দিপাঞ্জলী কুজুৰ পিতাৰ নাম: বৰেন কুজুৰ ঘৰ নং : 176 বয়স : 26 লিঙ্গ : মহিলা	CZH0540161 ফটো উপলব্ধ
634 নাম : ইলিচাব পূৰ্তি স্বামীৰ নাম: মৰ্ণ পূৰ্তি ঘৰ নং : 177 বয়স : 50 লিঙ্গ : মহিলা	CZH0562405 ফটো উপলব্ধ	635 নাম : হিবোনিমাচ পূৰ্তি পিতাৰ নাম: মানচিদ পূৰ্তি ঘৰ নং : ১৭৭ বয়স : 34 লিঙ্গ : পুৰুষ	CZH0010921 ফটো উপলব্ধ	636 নাম : জ্যোতি পূৰ্তি স্বামীৰ নাম: হিবোনিমাচ পূৰ্তি ঘৰ নং : 177 বয়স : 34 লিঙ্গ : মহিলা	CZH1118421 ফটো উপলব্ধ
E 637 নাম : ফিলিমিন পূৰ্তি পিতাৰ নাম: মামচিদ পূৰ্তি ঘৰ নং : ১৭৭ বয়স : 33 লিঙ্গ : পুৰুষ	CZH0010922 ফটো উপলব্ধ	638 নাম : জহান পূৰ্তি পিতাৰ নাম: মামচিদ পূৰ্তি ঘৰ নং : 177 বয়স : 30 লিঙ্গ : পুৰুষ	CZH0480897 ফটো উপলব্ধ	639 নাম : লিয়ামিন পূৰ্তি স্বামীৰ নাম: জহান পূৰ্তি ঘৰ নং : 177 বয়স : 30 লিঙ্গ : মহিলা	CZH0469007 ফটো উপলব্ধ
640 নাম : চিলাৰাতী পূৰ্তি পিতাৰ নাম: মানচিদ পূৰ্তি ঘৰ নং : 177 বয়স : 25 লিঙ্গ : মহিলা	CZH1120716 ফটো উপলব্ধ	641 নাম : পিয়ুশ মুড়া পিতাৰ নাম: আশিয়া ঘৰ নং : ১৭৮ বয়স : 46 লিঙ্গ : পুৰুষ	CZH1308232 ফটো উপলব্ধ	642 নাম : ইলিচাবা মুড়া স্বামীৰ নাম: পিয়ুশ মুড়া ঘৰ নং : ১৭৮ বয়স : 33 লিঙ্গ : মহিলা	CZH0010923 ফটো উপলব্ধ
E 643 নাম : বিজয় মুড়া পিতাৰ নাম: আশিয়া ঘৰ নং : ১৭৯ বয়স : 51 লিঙ্গ : পুৰুষ	CZH1308254 ফটো উপলব্ধ	644 নাম : জুশি কান্দুলনা স্বামীৰ নাম: বিজয় ঘৰ নং : 179 বয়স : 41 লিঙ্গ : মহিলা	CZH1308265 ফটো উপলব্ধ	645 নাম : আলবিনা পূৰ্তি স্বামীৰ নাম: ফিলিমিন পূৰ্তি ঘৰ নং : ১৭৯ বয়স : 31 লিঙ্গ : মহিলা	CZH0010924 ফটো উপলব্ধ
646 নাম : জাক্ৰীয়া মুড়া পিতাৰ নাম: আশিয়া ঘৰ নং : ১৮০ বয়স : 56 লিঙ্গ : পুৰুষ	CZH1308276 ফটো উপলব্ধ	E 647 নাম : জহন বাৰু পিতাৰ নাম: জাক্ৰীয়া বাৰু ঘৰ নং : ১৮০ বয়স : 32 লিঙ্গ : পুৰুষ	CZH0564567 ফটো উপলব্ধ	648 নাম : হানা মুড়া স্বামীৰ নাম: বৰেট ঘৰ নং : ১৮১ বয়স : 51 লিঙ্গ : মহিলা	CZH1308301 ফটো উপলব্ধ



649 নাম : আকব মুৰা পিতাৰ নাম: ৰবেট মুৰা ঘৰ নং : 181 বয়স : 31 লিঙ্গ : পুৰুষ	CZH0362616 ফটো উপলব্ধ	650 নাম : ৰেবিকা মুৰা স্বামীৰ নাম: আকিব মুৰা ঘৰ নং : 181 বয়স : 30 লিঙ্গ : মহিলা	CZH0362541 ফটো উপলব্ধ	651 নাম : ৰিচিনা বাৰ পিতাৰ নাম: ৰবেত বাৰু ঘৰ নং : 1৮১ বয়স : 25 লিঙ্গ : মহিলা	CZH0564534 ফটো উপলব্ধ
652 নাম : লিবিইয়ানি মুড়া পিতাৰ নাম: ৰোবেত মুড়া ঘৰ নং : 181 বয়স : 22 লিঙ্গ : মহিলা	IHS0011999 ফটো উপলব্ধ	653 নাম : হেলেন পুতী স্বামীৰ নাম: ডেনিয়েল পুতী ঘৰ নং : 1৮২ বয়স : 53 লিঙ্গ : মহিলা	CZH1308323 ফটো উপলব্ধ	654 নাম : আচাও পুতী পিতাৰ নাম: ডেনিয়েল পুতী ঘৰ নং : 1৮২ বয়স : 44 লিঙ্গ : পুৰুষ	CZH1308334 ফটো উপলব্ধ
655 নাম : এলীনা পুতী স্বামীৰ নাম: এছাৰ পুতী ঘৰ নং : 1৮২ বয়স : 40 লিঙ্গ : মহিলা	CZH1315942 ফটো উপলব্ধ	656 নাম : চেৰিয়ান পুতী পিতাৰ নাম: ডেনিয়েল পুতী ঘৰ নং : 1৮২ বয়স : 38 লিঙ্গ : পুৰুষ	CZH1308345 ফটো উপলব্ধ	657 নাম : নিৰ্মল পুতী পিতাৰ নাম: ডেনিয়েল পুতী ঘৰ নং : 182 বয়স : 29 লিঙ্গ : পুৰুষ	CZH0468900 ফটো উপলব্ধ
658 নাম : বাহমণি লগুণ স্বামীৰ নাম: মানচিত লগুণ ঘৰ নং : 1৮৩ বয়স : 67 লিঙ্গ : মহিলা	CZH1308367 ফটো উপলব্ধ	659 নাম : মানচুক লগুণ পিতাৰ নাম: মানচিত লগুণ ঘৰ নং : 1৮৩ বয়স : 43 লিঙ্গ : পুৰুষ	CZH1308378 ফটো উপলব্ধ	660 নাম : ফুলমনি লগুণ স্বামীৰ নাম: মানচুগ লগুণ ঘৰ নং : 1৮৩ বয়স : 39 লিঙ্গ : মহিলা	CZH1308389 ফটো উপলব্ধ
661 নাম : ফুলেশ্বৰি ভেংগ্ৰা স্বামীৰ নাম: কান্তেশ্বৰ ঘৰ নং : 1৮৪ বয়স : 66 লিঙ্গ : মহিলা	CZH1308403 ফটো উপলব্ধ	662 নাম : চচীন ভেংগ্ৰা পিতাৰ নাম: কান্তেশ্বৰ মুড়া ঘৰ নং : 1৮৪ বয়স : 31 লিঙ্গ : পুৰুষ	CZH0010925 ফটো উপলব্ধ	663 নাম : আনন্দ মুড়া পিতাৰ নাম: কান্তেশ্বৰ মুড়া ঘৰ নং : 1৮৪ বয়স : 29 লিঙ্গ : পুৰুষ	CZH0010927 ফটো উপলব্ধ
664 নাম : শান্তী সাইমৰম মুৰা স্বামীৰ নাম: সশিম মুৰা ঘৰ নং : 1৮৪ বয়স : 27 লিঙ্গ : মহিলা	CZH0566364 ফটো উপলব্ধ	665 নাম : চুলেমান চাংগা পিতাৰ নাম: জশোৱাচাংগা ঘৰ নং : 1৮৫ বয়স : 70 লিঙ্গ : পুৰুষ	CZH1308436 ফটো উপলব্ধ	666 নাম : চুচেন চাংগা স্বামীৰ নাম: চুলেমোনচাংগা ঘৰ নং : 1৮৫ বয়স : 63 লিঙ্গ : মহিলা	CZH1308447 ফটো উপলব্ধ
667 নাম : প্ৰভা কুমাৰী চাংগা পিতাৰ নাম: চুলেমান চাংগা ঘৰ নং : 1৮৫ বয়স : 39 লিঙ্গ : মহিলা	CZH1308469 ফটো উপলব্ধ	E 668 নাম : বীজয় চাংগা পিতাৰ নাম: চুলেমান চাংগা ঘৰ নং : 1৮৫ বয়স : 35 লিঙ্গ : পুৰুষ	CZH1308470 ফটো উপলব্ধ	669 নাম : যচোৱা চাংগা পিতাৰ নাম: লুথাৰ সঙ্গা ঘৰ নং : 1৮৬ বয়স : 60 লিঙ্গ : পুৰুষ	CZH1308492 ফটো উপলব্ধ
670 নাম : চিমচন চাঙ্গা পিতাৰ নাম: লুথাৰ চংগা ঘৰ নং : 1৮৬ বয়স : 51 লিঙ্গ : পুৰুষ	CZH1308516 ফটো উপলব্ধ	671 নাম : মনিকা চাঙ্গা স্বামীৰ নাম: চিমচন চাঙ্গা ঘৰ নং : 1৮৬ বয়স : 47 লিঙ্গ : মহিলা	CZH1308527 ফটো উপলব্ধ	E 672 নাম : মাৰ্টিয়াচ চাঙ্গা পিতাৰ নাম: অভিৰাম ঘৰ নং : 1৮৮ বয়স : 79 লিঙ্গ : পুৰুষ	CZH1308538 ফটো উপলব্ধ
673 নাম : চেম চাংগা পিতাৰ নাম: মাৰ্টিয়াচ চাঙ্গা ঘৰ নং : 1৮৮ বয়স : 57 লিঙ্গ : পুৰুষ	CZH1308549 ফটো উপলব্ধ	# 674 নাম : চুশিলা চাঙ্গা স্বামীৰ নাম: য়োয়েল চাঙ্গা ঘৰ নং : 188ক বয়স : 48 লিঙ্গ : মহিলা	CZH1308550 ফটো উপলব্ধ	675 নাম : চুবন্তি চাংগা স্বামীৰ নাম: চেম চাংগা ঘৰ নং : 188 বয়স : 35 লিঙ্গ : মহিলা	CZH0468694 ফটো উপলব্ধ
# 676 নাম : সমিলা চাঙ্গা স্বামীৰ নাম: জুল চাঙ্গা ঘৰ নং : 188ক বয়স : 26 লিঙ্গ : মহিলা	CZH1120708 ফটো উপলব্ধ	677 নাম : মনহৰ চাংগা পিতাৰ নাম: চেম চাংগা ঘৰ নং : 188 বয়স : 25 লিঙ্গ : পুৰুষ	CZH0467472 ফটো উপলব্ধ	678 নাম : ৰাহুল চাঙ্গা পিতাৰ নাম: জুৱেল চাঙ্গা ঘৰ নং : 188 বয়স : 24 লিঙ্গ : পুৰুষ	CZH1120732 ফটো উপলব্ধ



679 নাম : বৃধনী মুড়া স্বামীৰ নাম: কন্দা ঘৰ নং : ১৯০ বয়স : 55 লিঙ্গ : মহিলা	CZH1308572 ফটো উপলব্ধ	680 নাম : পুতলী মুড়া পিতাৰ নাম: কন্দা ঘৰ নং : ১৯০ বয়স : 39 লিঙ্গ : মহিলা	CZH1308583 ফটো উপলব্ধ	681 নাম : নোৰেছ মুৰা পিতাৰ নাম: বমেশ মুৰা ঘৰ নং : ১৯০ বয়স : 38 লিঙ্গ : পুৰুষ	CZH0564708 ফটো উপলব্ধ
682 নাম : বাৰিয়া মুড়া স্বামীৰ নাম: মাকন্দ মুড়া ঘৰ নং : ১৯১ বয়স : 58 লিঙ্গ : মহিলা	CZH1308607 ফটো উপলব্ধ	683 নাম : মিনা মুড়া স্বামীৰ নাম: বুবাই মুড়া ঘৰ নং : ১৯১ বয়স : 40 লিঙ্গ : মহিলা	CZH1308629 ফটো উপলব্ধ	684 নাম : চিলিয়া মুড়া স্বামীৰ নাম: চিলাচ মুড়া ঘৰ নং : ১৯১ বয়স : 32 লিঙ্গ : মহিলা	CZH0010928 ফটো উপলব্ধ
685 নাম : চালিম মুড়া পিতাৰ নাম: মাকান্দা মুড়া ঘৰ নং : ১৯১ বয়স : 31 লিঙ্গ : পুৰুষ	CZH0010929 ফটো উপলব্ধ	686 নাম : বৃন্দ মুড়া পিতাৰ নাম: মাকান্দ মুড়া ঘৰ নং : ১৯১ বয়স : 30 লিঙ্গ : পুৰুষ	CZH0010931 ফটো উপলব্ধ	687 নাম : প্ৰতিমা সমাচী মুড়া মাতৃৰ নাম: মীনা মুড়া ঘৰ নং : 191 বয়স : 24 লিঙ্গ : মহিলা	IHS0009639 ফটো উপলব্ধ
688 নাম : পাপৰি গড় মুড়া মাতৃৰ নাম: মীনা মুড়া ঘৰ নং : 191 বয়স : 20 লিঙ্গ : মহিলা	IHS0009589 ফটো উপলব্ধ	689 নাম : বিৰচি মুড়া স্বামীৰ নাম: চমা ঘৰ নং : ১৯২ বয়স : 66 লিঙ্গ : মহিলা	CZH1308630 ফটো উপলব্ধ	690 নাম : চালচনা মুড়া পিতাৰ নাম: মা মুড়া ঘৰ নং : 192 বয়স : 34 লিঙ্গ : মহিলা	CZH1461557 ফটো উপলব্ধ
691 নাম : মনজ মুড়া পিতাৰ নাম: চমা মুড়া ঘৰ নং : 192 বয়স : 31 লিঙ্গ : পুৰুষ	CZH1461334 ফটো উপলব্ধ	692 নাম : আনন্দ মুড়া মাতৃৰ নাম: বিৰচি মুড়া ঘৰ নং : ১৯২ বয়স : 29 লিঙ্গ : পুৰুষ	CZH1723359 ফটো উপলব্ধ	E 693 নাম : জাটুল মুড়া পিতাৰ নাম: থেমকা ঘৰ নং : ১৯৩ বয়স : 72 লিঙ্গ : পুৰুষ	CZH1308696 ফটো উপলব্ধ
E 694 নাম : ভন্দা মুড়া পিতাৰ নাম: জটুল মুৰা ঘৰ নং : ১৯৩ বয়স : 43 লিঙ্গ : পুৰুষ	CZH1308685 ফটো উপলব্ধ	695 নাম : অজয় মুৰা পিতাৰ নাম: আছু মুৰা ঘৰ নং : 193 বয়স : 26 লিঙ্গ : পুৰুষ	CZH0480947 ফটো উপলব্ধ	696 নাম : সিবো মুড়া পিতাৰ নাম: আণ্ড মুড়া ঘৰ নং : 193 বয়স : 25 লিঙ্গ : পুৰুষ	IHS0012047 ফটো উপলব্ধ
697 নাম : লক্ষ্মী মুড়া স্বামীৰ নাম: অজয় মুড়া ঘৰ নং : 193 বয়স : 24 লিঙ্গ : মহিলা	CZH1203736 ফটো উপলব্ধ	698 নাম : বিতমনি মুড়া স্বামীৰ নাম: শিবু মুড়া ঘৰ নং : 193 বয়স : 22 লিঙ্গ : মহিলা	IHS0009266 ফটো উপলব্ধ	E 699 নাম : কুবৰী ধান পিতাৰ নাম: মনচুক ঘৰ নং : ১৯৪ বয়স : 6 লিঙ্গ : পুৰুষ	CZH1308709 ফটো উপলব্ধ
700 নাম : কৰনা ধান পিতাৰ নাম: চামুবেল ধান ঘৰ নং : 194 বয়স : 57 লিঙ্গ : মহিলা	CZH1461201 ফটো উপলব্ধ	701 নাম : জুলিয়াচ ধান পিতাৰ নাম: মনচুক ঘৰ নং : ১৯৪ বয়স : 55 লিঙ্গ : পুৰুষ	CZH1308732 ফটো উপলব্ধ	702 নাম : লুইচ ধান পিতাৰ নাম: মনচুক ঘৰ নং : ১৯৪ বয়স : 53 লিঙ্গ : মহিলা	CZH1308721 ফটো উপলব্ধ
703 নাম : চুচাৰি ধান স্বামীৰ নাম: জুলিয়াচ ধান ঘৰ নং : ১৯৪ বয়স : 51 লিঙ্গ : মহিলা	CZH1308743 ফটো উপলব্ধ	704 নাম : আচিম সন্তোষ ধান পিতাৰ নাম: জুলিয়াচ ধান ঘৰ নং : 194 বয়স : 21 লিঙ্গ : পুৰুষ	CZH1799550 ফটো উপলব্ধ	705 নাম : মনিকা মুৰা স্বামীৰ নাম: দীপক মুৰা ঘৰ নং : 195 বয়স : 33 লিঙ্গ : মহিলা	CZH0467522 ফটো উপলব্ধ
706 নাম : দীপক মুড়া পিতাৰ নাম: তীকলু মুড়া ঘৰ নং : ১৯৫ বয়স : 31 লিঙ্গ : মহিলা	CZH0199562 ফটো উপলব্ধ	707 নাম : অৰণ মুৰা পিতাৰ নাম: তীকলু মুৰা ঘৰ নং : 195 বয়স : 26 লিঙ্গ : পুৰুষ	CZH0467639 ফটো উপলব্ধ	E 708 নাম : চামুবেল ধান পিতাৰ নাম: মনচুক ঘৰ নং : ১৯৬ বয়স : 69 লিঙ্গ : পুৰুষ	CZH1308798 ফটো উপলব্ধ



709 নাম : চেতেং ধান পিতাৰ নাম: চামুবেল ধান ঘৰ নং : ১৯৬ বয়স : 49 লিঙ্গ : মহিলা	CZH1308812 ফটো উপলব্ধ	710 নাম : আইলিং ধান পিতাৰ নাম: চেমুবেল ধান ঘৰ নং : ১৯৬ বয়স : 48 লিঙ্গ : মহিলা	CZH1308823 ফটো উপলব্ধ	711 নাম : সুশিলা ধান পিতাৰ নাম: স্যামুয়েল ধান ঘৰ নং : ১৯৬ বয়স : 46 লিঙ্গ : মহিলা	CZH1308834 ফটো উপলব্ধ
712 নাম : অনূপ নাগ পিতাৰ নাম: ভূৰু ঘৰ নং : ১৯৭ বয়স : 49 লিঙ্গ : পুৰুষ	CZH1308856 ফটো উপলব্ধ	713 নাম : চুবনী নাগ স্বামীৰ নাম: অনূপ নাগ ঘৰ নং : ১৯৭ বয়স : 44 লিঙ্গ : মহিলা	CZH1308867 ফটো উপলব্ধ	714 নাম : প্ৰকাশ ভূমিজ পিতাৰ নাম: অনূপ ভূমিজ ঘৰ নং : 197 বয়স : 24 লিঙ্গ : পুৰুষ	CZH1461169 ফটো উপলব্ধ
E 715 নাম : জুনা ধান পিতাৰ নাম: হৰুণ ঘৰ নং : ২০০ বয়স : 74 লিঙ্গ : পুৰুষ	CZH1308878 ফটো উপলব্ধ	716 নাম : জয়কোবৰ ধান পিতাৰ নাম: জুনা ঘৰ নং : ২০০ বয়স : 46 লিঙ্গ : পুৰুষ	CZH1308890 ফটো উপলব্ধ	717 নাম : বাহলেইন ধান স্বামীৰ নাম: জয়কোবৰ ধান ঘৰ নং : ২০০ বয়স : 44 লিঙ্গ : মহিলা	CZH1308903 ফটো উপলব্ধ
718 নাম : অৰ্পা ধান স্বামীৰ নাম: হৰুণ ধান ঘৰ নং : ২০০ বয়স : 42 লিঙ্গ : মহিলা	CZH0057539 ফটো উপলব্ধ	719 নাম : বাৰ্থা ধান পিতাৰ নাম: ধৰম দাস ধান ঘৰ নং : ২০১ বয়স : 55 লিঙ্গ : পুৰুষ	CZH1308947 ফটো উপলব্ধ	720 নাম : মুক্তা লুগুণ স্বামীৰ নাম: ইলিয়েজাৰ ঘৰ নং : ২০২ বয়স : 73 লিঙ্গ : মহিলা	CZH1308981 ফটো উপলব্ধ
721 নাম : নিকুদ্দিন লুগুণ পিতাৰ নাম: ইলিয়েজাৰ ঘৰ নং : ২০২ বয়স : 51 লিঙ্গ : পুৰুষ	CZH1308992 ফটো উপলব্ধ	722 নাম : এলিজাবেত লুগুণ স্বামীৰ নাম: নিকুদ্দিন লুগুণ ঘৰ নং : ২০২ বয়স : 49 লিঙ্গ : মহিলা	CZH1309008 ফটো উপলব্ধ	723 নাম : চাবিনা লুগুণ স্বামীৰ নাম: চিমন লুগুণ ঘৰ নং : 202 বয়স : 37 লিঙ্গ : মহিলা	CZH0447870 ফটো উপলব্ধ
724 নাম : ক্ৰিত দাস লাগুণ পিতাৰ নাম: ব্ৰাচ লাগুণ ঘৰ নং : ২০২ বয়স : 30 লিঙ্গ : পুৰুষ	CZH1316014 ফটো উপলব্ধ	725 নাম : ব্ৰ্যাচ লুগুণ পিতাৰ নাম: ইলিয়েজাৰ ঘৰ নং : ২০৩ বয়স : 54 লিঙ্গ : পুৰুষ	CZH1309020 ফটো উপলব্ধ	726 নাম : শান্তি লুগুণ স্বামীৰ নাম: ব্ৰ্যাচ লুগুণ ঘৰ নং : ২০৩ বয়স : 51 লিঙ্গ : মহিলা	CZH1309031 ফটো উপলব্ধ
727 নাম : গুলচান লুগুণ পিতাৰ নাম: ব্ৰাচ লুগুণ ঘৰ নং : 203 বয়স : 27 লিঙ্গ : পুৰুষ	CZH0481101 ফটো উপলব্ধ	728 নাম : চিলা মুড়া স্বামীৰ নাম: এটুবা মুড়া ঘৰ নং : ২০৫ বয়স : 51 লিঙ্গ : মহিলা	CZH1309042 ফটো উপলব্ধ	729 নাম : ফুলেশ্বৰী উৰাং স্বামীৰ নাম: তুলসী ঘৰ নং : ২০৬ বয়স : 58 লিঙ্গ : মহিলা	CZH1309053 ফটো উপলব্ধ
730 নাম : জুনমনি উৰাং পিতাৰ নাম: তুলসী উৰাং ঘৰ নং : 206 বয়স : 31 লিঙ্গ : মহিলা	CZH0557173 ফটো উপলব্ধ	731 নাম : কৰ্মী উৰাং পিতাৰ নাম: তুলসী উৰাং ঘৰ নং : 206 বয়স : 24 লিঙ্গ : মহিলা	CZH0563742 ফটো উপলব্ধ	732 নাম : জেঙা মুড়া পিতাৰ নাম: লিৰু ঘৰ নং : ২১০ বয়স : 61 লিঙ্গ : পুৰুষ	CZH1309064 ফটো উপলব্ধ
733 নাম : ববিন মুড়া পিতাৰ নাম: জেঙা মুড়া ঘৰ নং : ২১০ বয়স : 32 লিঙ্গ : পুৰুষ	CZH0010933 ফটো উপলব্ধ	734 নাম : পবিন মুড়া পিতাৰ নাম: জেঙা মুড়া ঘৰ নং : 210 বয়স : 32 লিঙ্গ : পুৰুষ	CZH1118736 ফটো উপলব্ধ	735 নাম : স্বপ্না মুৰা স্বামীৰ নাম: বিবিন মুৰা ঘৰ নং : ২১০ বয়স : 31 লিঙ্গ : মহিলা	CZH0010934 ফটো উপলব্ধ
736 নাম : আচাৰী মুড়া স্বামীৰ নাম: চিৰিল মুড়া ঘৰ নং : ২১১ বয়স : 81 লিঙ্গ : মহিলা	CZH1309086 ফটো উপলব্ধ	737 নাম : সুভাষ মুড়া পিতাৰ নাম: চিৰিল মুড়া ঘৰ নং : ২১১ বয়স : 48 লিঙ্গ : পুৰুষ	CZH1309097 ফটো উপলব্ধ	738 নাম : কৃপা মুড়া স্বামীৰ নাম: সুভাষ মুড়া ঘৰ নং : ২১১ বয়স : 44 লিঙ্গ : মহিলা	CZH1309100 ফটো উপলব্ধ



739 নাম : পুটল খাৰিয়া পিতাৰ নাম: কৃষ্ণ খাৰিয়া ঘৰ নং : ২২২ বয়স : 44 লিঙ্গ : পুৰুষ	CZH1309155 ফটো উপলব্ধ	740 নাম : নেহা খাৰিয়া স্বামীৰ নাম: পুতলু খাৰিয়া ঘৰ নং : ২২২ বয়স : 41 লিঙ্গ : মহিলা	CZH1309166 ফটো উপলব্ধ	741 নাম : সিন্দু মুড়া পিতাৰ নাম: বুদ্ধেশ্বৰ ঘৰ নং : ২২৩ বয়স : 58 লিঙ্গ : পুৰুষ	CZH1309177 ফটো উপলব্ধ
742 নাম : লুদৰ মুড়া পিতাৰ নাম: সিন্দু মুড়া ঘৰ নং : ২২৩ বয়স : 30 লিঙ্গ : পুৰুষ	CZH0010935 ফটো উপলব্ধ	743 নাম : আৰতী মুৰা স্বামীৰ নাম: লুউৰু মুৰা ঘৰ নং : ২২৩ বয়স : 30 লিঙ্গ : মহিলা	CZH0010936 ফটো উপলব্ধ	744 নাম : দীন মুণ্ডা পিতাৰ নাম: বুদ্ধেশ্বৰ মুণ্ডা ঘৰ নং : ২২৩ক বয়স : 41 লিঙ্গ : পুৰুষ	CZH1723428 ফটো উপলব্ধ
745 নাম : কল্যান পুতী পিতাৰ নাম: জাক্ৰীয়া ঘৰ নং : ২২৪ বয়স : 52 লিঙ্গ : পুৰুষ	CZH1309188 ফটো উপলব্ধ	746 নাম : চালমী পুতী স্বামীৰ নাম: কল্যান ঘৰ নং : ২২৪ বয়স : 48 লিঙ্গ : মহিলা	CZH1309199 ফটো উপলব্ধ	747 নাম : বিশাল পুতী পিতাৰ নাম: কল্যাণ পুতী ঘৰ নং : 214 বয়স : 28 লিঙ্গ : পুৰুষ	CZH0537985 ফটো উপলব্ধ
748 নাম : মেলডা মুড়া স্বামীৰ নাম: মাংৰা মাংৰা ঘৰ নং : ২২৫ বয়স : 69 লিঙ্গ : মহিলা	CZH1309213 ফটো উপলব্ধ	749 নাম : কুন্দ মুড়া পিতাৰ নাম: মাংৰা মাংৰা ঘৰ নং : ২২৫ বয়স : 47 লিঙ্গ : পুৰুষ	CZH1309224 ফটো উপলব্ধ	750 নাম : বিমা মুড়া স্বামীৰ নাম: কুন্দ মুড়া ঘৰ নং : ২২৫ বয়স : 42 লিঙ্গ : মহিলা	CZH1309235 ফটো উপলব্ধ
751 নাম : চিলাচ মুড়া পিতাৰ নাম: মাংৰা মুড়া ঘৰ নং : 215 বয়স : 35 লিঙ্গ : পুৰুষ	CZH0010915 ফটো উপলব্ধ	752 নাম : মনিকা মুড়া পিতাৰ নাম: মাংৰা মুড়া ঘৰ নং : ২২৫ বয়স : 31 লিঙ্গ : মহিলা	CZH0010938 ফটো উপলব্ধ	E 753 নাম : চুকুৰমনি টুটী স্বামীৰ নাম: বাম ঘৰ নং : ২২৬ বয়স : 61 লিঙ্গ : মহিলা	CZH1309257 ফটো উপলব্ধ
754 নাম : বতন টুটী পিতাৰ নাম: বাম টুটী ঘৰ নং : ২২৬ বয়স : 31 লিঙ্গ : পুৰুষ	CZH1315851 ফটো উপলব্ধ	755 নাম : বাণ তুটি স্বামীৰ নাম: বতন তুটি ঘৰ নং : ২২৬ বয়স : 30 লিঙ্গ : মহিলা	CZH0010939 ফটো উপলব্ধ	S2 756 নাম : নেইনা মুৰা স্বামীৰ নাম: সুৰেজ মুৰা ঘৰ নং : 216 বয়স : 27 লিঙ্গ : মহিলা	CZH0537761 ফটো উপলব্ধ
E 757 নাম : কমল নাগ পিতাৰ নাম: দিপক ঘৰ নং : 217 বয়স : 42 লিঙ্গ : পুৰুষ	CZH1309280 ফটো উপলব্ধ	758 নাম : সাবিত্ৰী নাগ স্বামীৰ নাম: কামাল নাগ ঘৰ নং : 217 বয়স : 32 লিঙ্গ : মহিলা	CZH1463017 ফটো উপলব্ধ	759 নাম : নাৰ্ঠেনিয়েল পুতী পিতাৰ নাম: জাক্ৰীয়া ঘৰ নং : ২২৮ বয়স : 66 লিঙ্গ : পুৰুষ	CZH1309291 ফটো উপলব্ধ
760 নাম : মৰিয়ম পুতী স্বামীৰ নাম: নাৰ্ঠেনিয়েল পুতী ঘৰ নং : ২২৮ বয়স : 61 লিঙ্গ : মহিলা	CZH1309304 ফটো উপলব্ধ	761 নাম : প্ৰীতি পুতী পিতাৰ নাম: নাথনীল পুতী ঘৰ নং : 218 বয়স : 30 লিঙ্গ : মহিলা	CZH0357442 ফটো উপলব্ধ	762 নাম : কালৈপ পুতী পিতাৰ নাম: নাথলিয়েন পুতী ঘৰ নং : ২২৮ বয়স : 28 লিঙ্গ : পুৰুষ	CZH0232504 ফটো উপলব্ধ
763 নাম : বুৰ্মীনা পুতী স্বামীৰ নাম: কালৈপ পুতী ঘৰ নং : 218 বয়স : 25 লিঙ্গ : মহিলা	CZH1120690 ফটো উপলব্ধ	764 নাম : বিনা চুৰিন স্বামীৰ নাম: জহন চুৰিন ঘৰ নং : ২২৯ বয়স : 61 লিঙ্গ : মহিলা	CZH1309326 ফটো উপলব্ধ	E 765 নাম : প্ৰভুচাই চুৰিন পিতাৰ নাম: জহন চুৰিন ঘৰ নং : ২২৯ বয়স : 45 লিঙ্গ : পুৰুষ	CZH1309337 ফটো উপলব্ধ
766 নাম : কৰলিনা চুৰিন স্বামীৰ নাম: প্ৰভুচাই চুৰিন ঘৰ নং : ২২৯ বয়স : 42 লিঙ্গ : মহিলা	CZH1309348 ফটো উপলব্ধ	S 767 নাম : চুনীল চুৰিন পিতাৰ নাম: জহন চুৰিন ঘৰ নং : ২২৯ বয়স : 37 লিঙ্গ : পুৰুষ	CZH1309359 ফটো উপলব্ধ	768 নাম : এলিজাবেথ চুৰিন স্বামীৰ নাম: বুৰেন ঘৰ নং : ২২০ বয়স : 51 লিঙ্গ : মহিলা	CZH1309371 ফটো উপলব্ধ



769 নাম : প্রতীমা চুৰিন স্বামীৰ নাম: মানুৱেল চুৰিন ঘৰ নং : 220 বয়স : 31 লিঙ্গ : মহিলা	CZH0453555 ফটো উপলব্ধ	770 নাম : মানুৱেল চুৰিন পিতাৰ নাম: ৰবেন চুৰিন ঘৰ নং : 220 বয়স : 29 লিঙ্গ : পুৰুষ	CZH0453589 ফটো উপলব্ধ	771 নাম : বুলী গগৈ পিতাৰ নাম: বিপিন চন্দ্ৰ গগৈ ঘৰ নং : 221 বয়স : 68 লিঙ্গ : মহিলা	CZH1461888 ফটো উপলব্ধ
772 নাম : বিন গগৈ স্বামীৰ নাম: ৰাজেন গগৈ ঘৰ নং : 221 বয়স : 65 লিঙ্গ : মহিলা	CZH1463140 ফটো উপলব্ধ	773 নাম : ৰাজেন গগৈ পিতাৰ নাম: বিপিন চন্দ্ৰ গগৈ ঘৰ নং : 221 বয়স : 64 লিঙ্গ : পুৰুষ	CZH1463173 ফটো উপলব্ধ	774 নাম : দেবিকা গগৈ পিতাৰ নাম: বিপিন ঘৰ নং : 221 বয়স : 49 লিঙ্গ : মহিলা	CZH1309406 ফটো উপলব্ধ
775 নাম : ৰঞ্জন বিকাশ গগৈ পিতাৰ নাম: ৰাজেন গগৈ ঘৰ নং : 221 বয়স : 37 লিঙ্গ : পুৰুষ	CZH1463165 ফটো উপলব্ধ	S 776 নাম : ৰশ্মি ৰেখা গগৈ পিতাৰ নাম: ৰাজেন গগৈ ঘৰ নং : 221 বয়স : 34 লিঙ্গ : মহিলা	CZH1461771 ফটো উপলব্ধ	777 নাম : মনিকান্ত শইকীয়া পিতাৰ নাম: গজেন শইকীয়া ঘৰ নং : 221 বয়স : 54 লিঙ্গ : পুৰুষ	CZH1309417 ফটো উপলব্ধ
778 নাম : কণিকা শইকীয়া স্বামীৰ নাম: মনিকান্ত শইকীয়া ঘৰ নং : 221 বয়স : 49 লিঙ্গ : মহিলা	CZH1309428 ফটো উপলব্ধ	779 নাম : কৃষ্ণ গোৱালা পিতাৰ নাম: ৰূপু গোৱালা ঘৰ নং : 223 বয়স : 35 লিঙ্গ : পুৰুষ	CZH0262808 ফটো উপলব্ধ	780 নাম : চৰিতা গোৱালা স্বামীৰ নাম: কৃষ্ণ গোৱালা ঘৰ নং : 223 বয়স : 28 লিঙ্গ : মহিলা	CZH0262865 ফটো উপলব্ধ
E 781 নাম : লক্ষ্মীমায়া যোগী স্বামীৰ নাম: পিতা বাহাদুৰ যোগী ঘৰ নং : 226 বয়স : 59 লিঙ্গ : মহিলা	CZH1309484 ফটো উপলব্ধ	782 নাম : গোপাল যোগী পিতাৰ নাম: পিতাবাহাদুৰ যোগী ঘৰ নং : 226 বয়স : 34 লিঙ্গ : পুৰুষ	CZH1309508 ফটো উপলব্ধ	783 নাম : বালিকা যোগী স্বামীৰ নাম: গোপাল যোগী ঘৰ নং : 226 বয়স : 31 লিঙ্গ : মহিলা	CZH0414755 ফটো উপলব্ধ
784 নাম : আৰতী পাঠক স্বামীৰ নাম: হিমেন পাঠক ঘৰ নং : 230 বয়স : 53 লিঙ্গ : মহিলা	CZH1309520 ফটো উপলব্ধ	785 নাম : পূবালী পাঠক মাতৃৰ নাম: লেট হিমেন পাঠক ঘৰ নং : 230 বয়স : 31 লিঙ্গ : মহিলা	CZH0263376 ফটো উপলব্ধ	786 নাম : আৰ্হিপুন পাঠক পিতাৰ নাম: হিমেন পাঠক ঘৰ নং : 230 বয়স : 23 লিঙ্গ : পুৰুষ	CZH1207018 ফটো উপলব্ধ
787 নাম : মাকুন বড়া স্বামীৰ নাম: নৰেশ্বৰ ঘৰ নং : 231 বয়স : 69 লিঙ্গ : মহিলা	CZH1309531 ফটো উপলব্ধ	# 788 নাম : ৰঞ্জিত বৰা পিতাৰ নাম: নৰেশ্বৰ ঘৰ নং : 231 বয়স : 52 লিঙ্গ : পুৰুষ	CZH1309542 ফটো উপলব্ধ	# 789 নাম : জয়ন্ত বড়া পিতাৰ নাম: নৰেশ্বৰ ঘৰ নং : 231 বয়স : 48 লিঙ্গ : পুৰুষ	CZH1309564 ফটো উপলব্ধ
# 790 নাম : বানমনি বড়া স্বামীৰ নাম: ৰঞ্জিত বৰা ঘৰ নং : 231 বয়স : 45 লিঙ্গ : মহিলা	CZH1309553 ফটো উপলব্ধ	791 নাম : নোমল চন্দ্ৰ বড়া পিতাৰ নাম: নৰেশ্বৰ বৰা ঘৰ নং : 231 বয়স : 44 লিঙ্গ : পুৰুষ	CZH1309597 ফটো উপলব্ধ	# 792 নাম : পল্লবী বড়া স্বামীৰ নাম: জয়ন্ত বৰা ঘৰ নং : 231 বয়স : 44 লিঙ্গ : মহিলা	CZH1309575 ফটো উপলব্ধ
793 নাম : ধৰ্ম কান্ত বড়া পিতাৰ নাম: নৰেশ্বৰ বড়া ঘৰ নং : 231 বয়স : 43 লিঙ্গ : পুৰুষ	CZH0557553 ফটো উপলব্ধ	794 নাম : ৰূপা বড়া স্বামীৰ নাম: ধৰ্মকান্ত বৰা ঘৰ নং : 231 বয়স : 37 লিঙ্গ : মহিলা	CZH1309600 ফটো উপলব্ধ	795 নাম : উদীপ্ত বড়া পিতাৰ নাম: জয়ন্ত বড়া ঘৰ নং : 231 বয়স : 24 লিঙ্গ : পুৰুষ	CZH0566406 ফটো উপলব্ধ
796 নাম : বজন্তী মুড়া স্বামীৰ নাম: দীৰ্ঘ মুড়া ঘৰ নং : 231 বয়স : 32 লিঙ্গ : মহিলা	CZH1723360 ফটো উপলব্ধ	797 নাম : বীনা দত্ত স্বামীৰ নাম: নৰেশ্বৰ ঘৰ নং : 232 বয়স : 62 লিঙ্গ : মহিলা	CZH1309611 ফটো উপলব্ধ	798 নাম : সঞ্জীৱ দত্ত তিবাৰী পিতাৰ নাম: নৰেশ্বৰ ঘৰ নং : 232 বয়স : 44 লিঙ্গ : পুৰুষ	CZH1309622 ফটো উপলব্ধ



799 নাম : চুজিত দত্ত পিতাৰ নাম: নৰেশ দত্ত ঘৰ নং : ২৩২ বয়স : 34 লিঙ্গ : পুৰুষ	CZH0263475 ফটো উপলব্ধ	800 নাম : অনীল চন্দ্ৰ মৰান পিতাৰ নাম: প্ৰমুদ মৰান ঘৰ নং : ২৩৩ বয়স : 51 লিঙ্গ : পুৰুষ	CZH1309644 ফটো উপলব্ধ	801 নাম : গোলাপী মৰাণ স্বামীৰ নাম: অনিল মৰাণ ঘৰ নং : ২৩৩ বয়স : 48 লিঙ্গ : মহিলা	CZH1309655 ফটো উপলব্ধ
E 802 নাম : মৃদাসিতা মৰাণ পিতাৰ নাম: অনিল মৰাণ ঘৰ নং : ২৩৩ বয়স : 80 লিঙ্গ : মহিলা	CZH0196287 ফটো উপলব্ধ	803 নাম : প্ৰিয়ঙ্কা মৰাণ পিতাৰ নাম: অনিল মৰাণ ঘৰ নং : ২৩৩ বয়স : 28 লিঙ্গ : মহিলা	CZH0196295 ফটো উপলব্ধ	804 নাম : প্ৰেৰনা মৰাণ পিতাৰ নাম: অনিল মৰাণ ঘৰ নং : 233 বয়স : 27 লিঙ্গ : মহিলা	CZH0357186 ফটো উপলব্ধ
805 নাম : চন্দ্ৰ বড়া পিতাৰ নাম: বৃপাচাৰ ঘৰ নং : ২৩৪ বয়স : 67 লিঙ্গ : পুৰুষ	CZH1309666 ফটো উপলব্ধ	806 নাম : পুতলী বড়া স্বামীৰ নাম: চন্দ্ৰ ঘৰ নং : ২৩৪ বয়স : 64 লিঙ্গ : মহিলা	CZH1309677 ফটো উপলব্ধ	807 নাম : দিপেন বড়া পিতাৰ নাম: চন্দ্ৰকান্ত বড়া ঘৰ নং : ২৩৪ বয়স : 50 লিঙ্গ : পুৰুষ	CZH1309699 ফটো উপলব্ধ
808 নাম : দুল বড়া পিতাৰ নাম: চন্দ্ৰ ঘৰ নং : ২৩৪ বয়স : 46 লিঙ্গ : পুৰুষ	CZH1309688 ফটো উপলব্ধ	809 নাম : জিতেন বড়া পিতাৰ নাম: চন্দ্ৰ ঘৰ নং : ২৩৪ বয়স : 44 লিঙ্গ : পুৰুষ	CZH1309702 ফটো উপলব্ধ	810 নাম : মনোৰমা বড়া স্বামীৰ নাম: দুল বৰা ঘৰ নং : ২৩৪ বয়স : 40 লিঙ্গ : মহিলা	CZH1309713 ফটো উপলব্ধ
811 নাম : জোনালী বড়া স্বামীৰ নাম: দিপেন বড়া ঘৰ নং : ২৩৪ বয়স : 35 লিঙ্গ : মহিলা	CZH0010940 ফটো উপলব্ধ	812 নাম : আশিযানী চাঙ্গা স্বামীৰ নাম: জহন ঘৰ নং : ২৩৬ বয়স : 67 লিঙ্গ : মহিলা	CZH1309735 ফটো উপলব্ধ	813 নাম : নিৰল চাঙ্গা পিতাৰ নাম: জহন ঘৰ নং : ২৩৬ বয়স : 52 লিঙ্গ : পুৰুষ	CZH1309746 ফটো উপলব্ধ
814 নাম : আশা সঙ্গা পিতাৰ নাম: জোহান সঙ্গা ঘৰ নং : ২৩৬ বয়স : 51 লিঙ্গ : মহিলা	CZH1309757 ফটো উপলব্ধ	815 নাম : এপিল চাঙ্গা পিতাৰ নাম: জহন ঘৰ নং : ২৩৬ বয়স : 50 লিঙ্গ : মহিলা	CZH1309768 ফটো উপলব্ধ	816 নাম : মুকুট চাঙ্গা পিতাৰ নাম: জহন ঘৰ নং : ২৩৬ বয়স : 44 লিঙ্গ : পুৰুষ	CZH1309791 ফটো উপলব্ধ
S 817 নাম : চুচিচা চাঙ্গা স্বামীৰ নাম: সুশীল চাঙ্গা ঘৰ নং : ২৩৬ বয়স : 44 লিঙ্গ : মহিলা	CZH1309780 ফটো উপলব্ধ	818 নাম : নেহা চাংগা স্বামীৰ নাম: মুকুট চাংগা ঘৰ নং : 236 বয়স : 31 লিঙ্গ : মহিলা	CZH0357426 ফটো উপলব্ধ	819 নাম : ৰঞ্জিত মুড়া পিতাৰ নাম: বৃধু ঘৰ নং : ২৩৮ বয়স : 51 লিঙ্গ : পুৰুষ	CZH1309804 ফটো উপলব্ধ
820 নাম : লক্ষীৰাম মুড়া পিতাৰ নাম: ৰঞ্জিত মুড়া ঘৰ নং : ২৩৮ বয়স : 32 লিঙ্গ : পুৰুষ	CZH0010941 ফটো উপলব্ধ	821 নাম : নিভা মুড়া স্বামীৰ নাম: অজয় মুড়া ঘৰ নং : ২৩৮ বয়স : 31 লিঙ্গ : মহিলা	CZH0010942 ফটো উপলব্ধ	822 নাম : ৰিকি মুড়া পিতাৰ নাম: বৃধু মুড়া ঘৰ নং : ২৩৮ বয়স : 30 লিঙ্গ : পুৰুষ	CZH0010943 ফটো উপলব্ধ
823 নাম : দেবিকা মুৰা মাতৃৰ নাম: লক্ষীৰাম মুৰা ঘৰ নং : ২৩৮ বয়স : 30 লিঙ্গ : মহিলা	CZH1315975 ফটো উপলব্ধ	824 নাম : অজয় মুড়া পিতাৰ নাম: বৃধু মুড়া ঘৰ নং : ২৩৮ বয়স : 27 লিঙ্গ : পুৰুষ	CZH0070169 ফটো উপলব্ধ	825 নাম : বিৰচা মুড়া পিতাৰ নাম: পীৰু ঘৰ নং : ২৩৯ বয়স : 65 লিঙ্গ : পুৰুষ	CZH1309826 ফটো উপলব্ধ
826 নাম : বৃপালী মুড়া পিতাৰ নাম: বিৰচা ঘৰ নং : ২৩৯ বয়স : 47 লিঙ্গ : মহিলা	CZH1309848 ফটো উপলব্ধ	827 নাম : বহাগী মুণ্ডা স্বামীৰ নাম: ৰমেশ মুড়া ঘৰ নং : 239 বয়স : 43 লিঙ্গ : মহিলা	CZH0561175 ফটো উপলব্ধ	828 নাম : বিজয় মুড়া পিতাৰ নাম: বিৰচা মুড়া ঘৰ নং : ২৩৯ বয়স : 42 লিঙ্গ : পুৰুষ	CZH1723439 ফটো উপলব্ধ



<p>829</p> <p>নাম : পিংকী মুড়া স্বামীৰ নাম : বিজয় মুড়া ঘৰ নং : 239 বয়স : 35 লিঙ্গ : মহিলা</p> <p>ফটো উপলব্ধ</p>	CZH1723371	<p>830</p> <p>নাম : মনোজ মুৰা পিতাৰ নাম : বিৰচা মুৰা ঘৰ নং : 239 বয়স : 32 লিঙ্গ : পুৰুষ</p> <p>ফটো উপলব্ধ</p>	CZH0357228	<p>831</p> <p>নাম : বমেশ মুৰা পিতাৰ নাম : বীশা মুৰা ঘৰ নং : 239 বয়স : 31 লিঙ্গ : পুৰুষ</p> <p>ফটো উপলব্ধ</p>	CZH0544676
<p>832</p> <p>নাম : মনু মুৰা পিতাৰ নাম : বিৰচা মুৰা ঘৰ নং : 239 বয়স : 29 লিঙ্গ : পুৰুষ</p> <p>ফটো উপলব্ধ</p>	CZH0357244	<p>833</p> <p>নাম : চাব্বানী মুড়া স্বামীৰ নাম : বাম মুড়া ঘৰ নং : 239 বয়স : 33 লিঙ্গ : মহিলা</p> <p>ফটো উপলব্ধ</p>	CZH0070359	<p>834</p> <p>নাম : বাম মুড়া পিতাৰ নাম : বিৰচা মুড়া ঘৰ নং : 239 বয়স : 40 লিঙ্গ : পুৰুষ</p> <p>ফটো উপলব্ধ</p>	CZH1723440
<p>835</p> <p>নাম : প্রমীলা মুড়া স্বামীৰ নাম : চেম মুড়া ঘৰ নং : 239 বয়স : 31 লিঙ্গ : মহিলা</p> <p>ফটো উপলব্ধ</p>	CZH1723406	<p>836</p> <p>নাম : সৰোজ ভট্টাচাৰ্য্য স্বামীৰ নাম : হৰেন ঘৰ নং : 240 বয়স : 76 লিঙ্গ : মহিলা</p> <p>ফটো উপলব্ধ</p>	CZH1309859	<p>837</p> <p>নাম : ৰূপক ভট্টাচাৰ্য্য পিতাৰ নাম : হৰেন ঘৰ নং : 240 বয়স : 54 লিঙ্গ : পুৰুষ</p> <p>ফটো উপলব্ধ</p>	CZH1309893
<p>838</p> <p>নাম : লক্ষ্মীমনি ভট্টাচাৰ্য্য স্বামীৰ নাম : পুলক ভট্টাচাৰ্য্য ঘৰ নং : 240 বয়স : 49 লিঙ্গ : মহিলা</p> <p>ফটো উপলব্ধ</p>	CZH1309882	<p>839</p> <p>নাম : ৰাজীৱ ভট্টাচাৰ্য্য পিতাৰ নাম : হৰেন ঘৰ নং : 240 বয়স : 45 লিঙ্গ : পুৰুষ</p> <p>ফটো উপলব্ধ</p>	CZH1309906	<p>840</p> <p>নাম : ৰীপামনি ভট্টাচাৰ্য্য স্বামীৰ নাম : ৰূপক ভট্টাচাৰ্য্য ঘৰ নং : 240 বয়স : 43 লিঙ্গ : মহিলা</p> <p>ফটো উপলব্ধ</p>	CZH1309917
<p>841</p> <p>নাম : পম্পি ভট্টাচাৰ্য্য স্বামীৰ নাম : ৰাজীৱ ভট্টাচাৰ্য্য ঘৰ নং : 240 বয়স : 38 লিঙ্গ : মহিলা</p> <p>ফটো উপলব্ধ</p>	CZH0527630	<p>842</p> <p>নাম : লিলা মুৰাৰী স্বামীৰ নাম : নয়ন মুৰাৰী ঘৰ নং : 242 বয়স : 54 লিঙ্গ : মহিলা</p> <p>ফটো উপলব্ধ</p>	CZH1309939	<p>843</p> <p>নাম : চালিমাই মুৰাৰী মাতৃৰ নাম : লীলা মুৰাৰী ঘৰ নং : 242 বয়স : 31 লিঙ্গ : মহিলা</p> <p>ফটো উপলব্ধ</p>	CZH1723451
<p>844</p> <p>নাম : বমেন মুৰাৰী মাতৃৰ নাম : লীলা মুৰাৰী ঘৰ নং : 242 বয়স : 30 লিঙ্গ : পুৰুষ</p> <p>ফটো উপলব্ধ</p>	CZH1723348	<p>845</p> <p>নাম : তিলেশ্বৰ দত্ত পিতাৰ নাম : হিদেশ্বৰ ঘৰ নং : 243 বয়স : 88 লিঙ্গ : পুৰুষ</p> <p>ফটো উপলব্ধ</p>	CZH1309940	<p>846</p> <p>নাম : সৰমাই দত্ত স্বামীৰ নাম : তিলেশ্বৰ ঘৰ নং : 243 বয়স : 78 লিঙ্গ : মহিলা</p> <p>ফটো উপলব্ধ</p>	CZH1309951
<p>847</p> <p>নাম : যোগেন দত্ত পিতাৰ নাম : তিলেশ্বৰ ঘৰ নং : 243 বয়স : 61 লিঙ্গ : পুৰুষ</p> <p>ফটো উপলব্ধ</p>	CZH1309973	<p>848</p> <p>নাম : ৰীতা দত্ত স্বামীৰ নাম : যোগেন দত্ত ঘৰ নং : 243 বয়স : 56 লিঙ্গ : মহিলা</p> <p>ফটো উপলব্ধ</p>	CZH1309984	<p>849</p> <p>নাম : গবিন দত্ত পিতাৰ নাম : তিলেশ্বৰ ঘৰ নং : 243 বয়স : 53 লিঙ্গ : পুৰুষ</p> <p>ফটো উপলব্ধ</p>	CZH1309995
<p>850</p> <p>নাম : মঞ্জু দত্ত স্বামীৰ নাম : গবিন দত্ত ঘৰ নং : 243 বয়স : 38 লিঙ্গ : মহিলা</p> <p>ফটো উপলব্ধ</p>	CZH1310005	<p>851</p> <p>নাম : অনামিকা গুগৈ দত্তা স্বামীৰ নাম : জিন্টো দত্তা ঘৰ নং : 243 বয়স : 27 লিঙ্গ : মহিলা</p> <p>ফটো উপলব্ধ</p>	CZH0544627	<p>852</p> <p>নাম : জিন্টু দত্ত পিতাৰ নাম : গুলাপ দত্ত ঘৰ নং : 243 বয়স : 25 লিঙ্গ : পুৰুষ</p> <p>ফটো উপলব্ধ</p>	CZH0357293
<p>853</p> <p>নাম : গৌৰি ৰানী দত্ত পিতাৰ নাম : জগেন দত্ত ঘৰ নং : 243 বয়স : 24 লিঙ্গ : মহিলা</p> <p>ফটো উপলব্ধ</p>	CZH0564542	<p>854</p> <p>নাম : পৰী দত্ত পিতাৰ নাম : গোবিন দত্ত ঘৰ নং : 243 বয়স : 19 লিঙ্গ : মহিলা</p> <p>ফটো উপলব্ধ</p>	IHS0128165	<p>855</p> <p>নাম : দুলেন দত্ত পিতাৰ নাম : হৰেশ্বৰ ঘৰ নং : 245 বয়স : 64 লিঙ্গ : পুৰুষ</p> <p>ফটো উপলব্ধ</p>	CZH1310016
<p>856</p> <p>নাম : মনি দত্ত স্বামীৰ নাম : দুলেন দত্ত ঘৰ নং : 245 বয়স : 54 লিঙ্গ : মহিলা</p> <p>ফটো উপলব্ধ</p>	CZH1310027	<p>857</p> <p>নাম : ৰাতুল দত্ত পিতাৰ নাম : দুলেন দত্ত ঘৰ নং : 245 বয়স : 27 লিঙ্গ : পুৰুষ</p> <p>ফটো উপলব্ধ</p>	CZH0362939	<p>858</p> <p>নাম : তিলেশ্বৰী দত্ত স্বামীৰ নাম : বাবা ঘৰ নং : 246 বয়স : 64 লিঙ্গ : মহিলা</p> <p>ফটো উপলব্ধ</p>	CZH1310049



859 নাম : টংকেশ্বৰ দত্ত পিতাৰ নাম: বাবা ঘৰ নং : ২৪৬ বয়স : 47 লিঙ্গ : পুৰুষ	CZH1310050 ফটো উপলব্ধ	860 নাম : মুকেশ বৰুৱা পিতাৰ নাম: পুলিন বৰুৱা ঘৰ নং : ২৪৭ বয়স : 44 লিঙ্গ : পুৰুষ	CZH1310072 ফটো উপলব্ধ	E 861 নাম : পুতলী বড়া স্বামীৰ নাম: শ্বেলী ঘৰ নং : ২৪৮ বয়স : 69 লিঙ্গ : মহিলা	CZH1310107 ফটো উপলব্ধ
862 নাম : হেম বড়া পিতাৰ নাম: ভোলা ঘৰ নং : ২৪৮ বয়স : 51 লিঙ্গ : পুৰুষ	CZH1310083 ফটো উপলব্ধ	863 নাম : জুৰি বড়া স্বামীৰ নাম: হেম ঘৰ নং : ২৪৮ বয়স : 45 লিঙ্গ : মহিলা	CZH1310094 ফটো উপলব্ধ	864 নাম : ৰুহিত বড়া পিতাৰ নাম: হেম বড়া ঘৰ নং : ২৪৮ বয়স : 28 লিঙ্গ : পুৰুষ	CZH0566356 ফটো উপলব্ধ
865 নাম : দেবানন্দ শইকীয়া পিতাৰ নাম: নন্দেশ্বৰ ঘৰ নং : ২৪৯ বয়স : 62 লিঙ্গ : পুৰুষ	CZH1310129 ফটো উপলব্ধ	866 নাম : দিপালী শইকীয়া স্বামীৰ নাম: দেবানন্দ শইকীয়া ঘৰ নং : ২৪৯ বয়স : 52 লিঙ্গ : মহিলা	CZH1310130 ফটো উপলব্ধ	867 নাম : প্ৰাঞ্জল প্ৰতিম শইকীয়া পিতাৰ নাম: দেবানন্দ শইকীয়া ঘৰ নং : ২৪৯ বয়স : 33 লিঙ্গ : পুৰুষ	CZH0073486 ফটো উপলব্ধ
868 নাম : পৰিণীতা প্ৰিয়া শইকীয়া পিতাৰ নাম: দেবানন্দ শইকীয়া ঘৰ নং : ২৪৯ বয়স : 32 লিঙ্গ : মহিলা	CZH1310141 ফটো উপলব্ধ	869 নাম : নাৰায়ণ শইকীয়া পিতাৰ নাম: নন্দেশ্বৰ ঘৰ নং : ২৪৯ক বয়স : 55 লিঙ্গ : পুৰুষ	CZH1310152 ফটো উপলব্ধ	870 নাম : জোনমনি শইকীয়া স্বামীৰ নাম: নাৰায়ণ শইকীয়া ঘৰ নং : ২৪৯ক বয়স : 46 লিঙ্গ : মহিলা	CZH1310163 ফটো উপলব্ধ
871 নাম : মাণিক শইকীয়া পিতাৰ নাম: নন্দেশ্বৰ ঘৰ নং : 250 বয়স : 63 লিঙ্গ : পুৰুষ	CZH1310174 ফটো উপলব্ধ	872 নাম : দীপালী শইকীয়া স্বামীৰ নাম: মাণিক শইকীয়া ঘৰ নং : 250 বয়স : 51 লিঙ্গ : মহিলা	CZH1310185 ফটো উপলব্ধ	873 নাম : নীপেন শইকীয়া পিতাৰ নাম: মাণিক শইকীয়া ঘৰ নং : 250 বয়স : 35 লিঙ্গ : পুৰুষ	CZH1310196 ফটো উপলব্ধ
874 নাম : চন্দন শইকীয়া পিতাৰ নাম: মাণিক শইকীয়া ঘৰ নং : ২৫০ বয়স : 30 লিঙ্গ : পুৰুষ	CZH1723462 ফটো উপলব্ধ	E 875 নাম : ৰাকা মুন্দী পিতাৰ নাম: মহেন্দ্ৰ মুন্দী ঘৰ নং : ২৫১ বয়স : 69 লিঙ্গ : পুৰুষ	CZH1310209 ফটো উপলব্ধ	876 নাম : সন্তোষী মুন্দী পিতাৰ নাম: ৰাকা মুন্দী ঘৰ নং : ২৫১ বয়স : 45 লিঙ্গ : মহিলা	CZH1310221 ফটো উপলব্ধ
877 নাম : সঞ্জা মুন্দী পিতাৰ নাম: ৰাকা মুন্দী ঘৰ নং : ২৫১ বয়স : 39 লিঙ্গ : মহিলা	CZH1310243 ফটো উপলব্ধ	878 নাম : ৰোহিত মুন্দী পিতাৰ নাম: ৰাকা মুন্দী ঘৰ নং : 251 বয়স : 28 লিঙ্গ : পুৰুষ	CZH0363747 ফটো উপলব্ধ	879 নাম : ৰিংকি মুন্দী স্বামীৰ নাম: ৰোহিত মুন্দী ঘৰ নং : 251 বয়স : 27 লিঙ্গ : মহিলা	CZH0480988 ফটো উপলব্ধ
E 880 নাম : মোনৰমা প্ৰসাদ বৰুৱা স্বামীৰ নাম: চন্দ্ৰিকা প্ৰসাদ বৰুৱা ঘৰ নং : ২৫২ বয়স : 63 লিঙ্গ : মহিলা	CZH1310265 ফটো উপলব্ধ	881 নাম : বিকাশ প্ৰসাদ বৰুৱা পিতাৰ নাম: চন্দ্ৰিকা প্ৰসাদ বৰুৱা ঘৰ নং : ২৫২ বয়স : 37 লিঙ্গ : পুৰুষ	CZH1310287 ফটো উপলব্ধ	882 নাম : হেমন্ত বৰঠাকুৰ পিতাৰ নাম: কেদাৰ ঘৰ নং : 253 বয়স : 56 লিঙ্গ : পুৰুষ	CZH1310301 ফটো উপলব্ধ
883 নাম : জয়ন্ত বৰঠাকুৰ পিতাৰ নাম: কেদাৰ ঘৰ নং : ২৫৩ বয়স : 53 লিঙ্গ : পুৰুষ	CZH1310323 ফটো উপলব্ধ	884 নাম : বসন্ত বৰঠাকুৰ পিতাৰ নাম: কেদাৰ ঘৰ নং : ২৫৩ বয়স : 49 লিঙ্গ : পুৰুষ	CZH1310345 ফটো উপলব্ধ	885 নাম : মীৰা বৰঠাকুৰ স্বামীৰ নাম: হেমন্ত ঘৰ নং : ২৫৩ বয়স : 44 লিঙ্গ : মহিলা	CZH1310312 ফটো উপলব্ধ
886 নাম : বন্তী বৰঠাকুৰ স্বামীৰ নাম: জয়ন্ত বৰঠাকুৰ ঘৰ নং : ২৫৩ বয়স : 42 লিঙ্গ : মহিলা	CZH1310334 ফটো উপলব্ধ	887 নাম : জয়মতী বৰঠাকুৰ স্বামীৰ নাম: বসন্ত বৰঠাকুৰ ঘৰ নং : ২৫৩ বয়স : 39 লিঙ্গ : মহিলা	CZH1310356 ফটো উপলব্ধ	888 নাম : ডিংকু বৰঠাকুৰ পিতাৰ নাম: হেমন্ত বৰঠাকুৰ ঘৰ নং : 253 বয়স : 27 লিঙ্গ : পুৰুষ	CZH0357251 ফটো উপলব্ধ



889 নাম : পৰিস্মিতা বৰঠাকুৰ পিতাৰ নাম: বসন্ত বৰঠাকুৰ ঘৰ নং : 253 বয়স : 21 লিঙ্গ : মহিলা	IHS0006361 ফটো উপলব্ধ	S 890 নাম : কনক মৰাণ পিতাৰ নাম: পুৰী মৰাণ ঘৰ নং : 262 বয়স : 33 লিঙ্গ : পুৰুষ	CZH1310367 ফটো উপলব্ধ	891 নাম : স্বপালী মৰাণ স্বামীৰ নাম: অনিল মৰাণ ঘৰ নং : 263 বয়স : 36 লিঙ্গ : মহিলা	CZH1310378 ফটো উপলব্ধ
892 নাম : জিণ্টু চুতীয়া পিতাৰ নাম: হনেশ্বৰ চুতীয়া ঘৰ নং : 268 বয়স : 34 লিঙ্গ : পুৰুষ	CZH1310389 ফটো উপলব্ধ	893 নাম : পপীতৰা গোঁহাই চুতীয়া স্বামীৰ নাম: বাজীৰ চুতীয়া ঘৰ নং : 274 বয়স : 23 লিঙ্গ : মহিলা	IHS0088807 ফটো উপলব্ধ	894 নাম : মিতালী বৰা পিতাৰ নাম: হেমো বৰা ঘৰ নং : 284 বয়স : 23 লিঙ্গ : মহিলা	CZH0537753 ফটো উপলব্ধ
895 নাম : জনি তাঁতী পিতাৰ নাম: সোনা তাঁতী ঘৰ নং : 285 বয়স : 47 লিঙ্গ : পুৰুষ	CZH0579037 ফটো উপলব্ধ	896 নাম : মিনতী তাঁতী স্বামীৰ নাম: জনি তাঁতী ঘৰ নং : 285 বয়স : 39 লিঙ্গ : মহিলা	CZH0579870 ফটো উপলব্ধ	S 897 নাম : বাতুল মৰাণ পিতাৰ নাম: পুলিন মৰাণ ঘৰ নং : 286 বয়স : 34 লিঙ্গ : পুৰুষ	CZH1310390 ফটো উপলব্ধ
898 নাম : বাজীৰ চুতীয়া পিতাৰ নাম: বলেন্দ্ৰ চুতীয়া ঘৰ নং : 298 বয়স : 25 লিঙ্গ : পুৰুষ	CZH0380428 ফটো উপলব্ধ	S 899 নাম : পূৰ্বোজ্যোতি মৰাণ পিতাৰ নাম: ফিৰজ মৰাণ ঘৰ নং : 300 বয়স : 22 লিঙ্গ : পুৰুষ	IHS0009431 ফটো উপলব্ধ	900 নাম : বুবুল মৰাণ পিতাৰ নাম: বাহুল মৰাণ ঘৰ নং : 301 বয়স : 20 লিঙ্গ : পুৰুষ	IHS0009605 ফটো উপলব্ধ
S 901 নাম : দ্বীপমা মৰাণ স্বামীৰ নাম: তৌখেশ্বৰ মৰাণ ঘৰ নং : 302 বয়স : 34 লিঙ্গ : মহিলা	CZH1310403 ফটো উপলব্ধ	902 নাম : কবিতা মৰাণ স্বামীৰ নাম: দীপ চুতীয়া ঘৰ নং : 303 বয়স : 38 লিঙ্গ : মহিলা	CZH1310447 ফটো উপলব্ধ	903 নাম : বস্তি সিং প্রজা স্বামীৰ নাম: কৃষ্ণা প্রজা ঘৰ নং : 368 বয়স : 27 লিঙ্গ : মহিলা	CZH0361444 ফটো উপলব্ধ
904 নাম : নিকু ইন্দ্ৰাৰ পিতাৰ নাম: জয়মাচিহ ইন্দ্ৰাৰ ঘৰ নং : 309 বয়স : 47 লিঙ্গ : পুৰুষ	CZH0273136 ফটো উপলব্ধ	905 নাম : পল্লৱী প্রজা স্বামীৰ নাম: আজু প্রজা ঘৰ নং : 309 বয়স : 43 লিঙ্গ : মহিলা	CZH0273169 ফটো উপলব্ধ	906 নাম : কিছাণ প্রজা পিতাৰ নাম: মুকুলি প্রজা ঘৰ নং : 369 বয়স : 34 লিঙ্গ : পুৰুষ	CZH1118728 ফটো উপলব্ধ
907 নাম : চুমী প্রজা স্বামীৰ নাম: কিশন প্রজা ঘৰ নং : 369 বয়স : 29 লিঙ্গ : মহিলা	CZH0361634 ফটো উপলব্ধ	908 নাম : এলিজাবেথ লুণ্ডন পিতাৰ নাম: ইলিয়াচ লুণ্ডন ঘৰ নং : 466 গ বয়স : 25 লিঙ্গ : মহিলা	CZH0403386 ফটো উপলব্ধ	909 নাম : মায়ী মুড়া স্বামীৰ নাম: হাদ্ৰ মুড়া ঘৰ নং : 509 বয়স : 35 লিঙ্গ : মহিলা	CZH0415638 ফটো উপলব্ধ
910 নাম : মিলনী মুড়া পিতাৰ নাম: আচুৰৰ পাতৰ ঘৰ নং : 546 বয়স : 36 লিঙ্গ : মহিলা	CZH1463082 ফটো উপলব্ধ	911 নাম : বাজেশ মুড়া পিতাৰ নাম: বিৰচা মুড়া ঘৰ নং : 911 ত বয়স : 47 লিঙ্গ : পুৰুষ	CZH1118751 ফটো উপলব্ধ	912 নাম : সুনীতা মুড়া স্বামীৰ নাম: বাজেশ মুড়া ঘৰ নং : 911 ত বয়স : 44 লিঙ্গ : মহিলা	CZH1118744 ফটো উপলব্ধ
E 913 নাম : সুৰেশ টুটা পিতাৰ নাম: ৰাম টুটা ঘৰ নং : 932 বয়স : 33 লিঙ্গ : পুৰুষ	CZH1118611 ফটো উপলব্ধ	914 নাম : ইচুদাস পূৰ্তি পিতাৰ নাম: পূৰ্ণ পূৰ্তি ঘৰ নং : 1000 বয়স : 26 লিঙ্গ : পুৰুষ	CZH0468439 ফটো উপলব্ধ	915 নাম : জেৰমুয়াছ জজোৰোৰ পিতাৰ নাম: জোহান জজোৰোৰ ঘৰ নং : 1000 বয়স : 23 লিঙ্গ : পুৰুষ	CZH1799675 ফটো উপলব্ধ
916 নাম : ৰশ্মি গড় স্বামীৰ নাম: আকাশ গড় ঘৰ নং : নীল বয়স : 22 লিঙ্গ : মহিলা	IHS0057091 ফটো উপলব্ধ	917 নাম : কৃষ্ণা প্রজা পিতাৰ নাম: মুকুলি প্রজা ঘৰ নং : পি এচ 144 ঘৰ নং 369 বয়স : 29 লিঙ্গ : পুৰুষ	CZH0579730 ফটো উপলব্ধ		



918	1	IHS0130831	ফটো উপলব্ধ	919	1	IHS0130641	ফটো উপলব্ধ	#2 920	1	IHS0148932	ফটো উপলব্ধ
নাম : বহিমলা ভূমিজ স্বামীৰ নাম: বিপিন ভূমিজ ঘৰ নং : 355 বয়স : 37 লিঙ্গ : মহিলা				নাম : শ্যামল কৰ্মকাৰ পিতাৰ নাম: চুটু কৰ্মকাৰ ঘৰ নং : 456 বয়স : 25 লিঙ্গ : পুৰুষ				নাম : সুনীল মুড়া অন্যান্য: বীনা উৰাং ঘৰ নং : 221 বয়স : 21 লিঙ্গ : পুৰুষ			
921	2	CZH1394279	ফটো উপলব্ধ	922	1	HXX0322438	ফটো উপলব্ধ	923	1	CZH0416966	ফটো উপলব্ধ
নাম : ডমিনিক মুড়া পিতাৰ নাম: সুভাশ মুড়া ঘৰ নং : 211 বয়স : 25 লিঙ্গ : পুৰুষ				নাম : বন্তী মৰাণ পিতাৰ নাম: হেমন্ত চুতিআ ঘৰ নং : 273 বয়স : 30 লিঙ্গ : মহিলা				নাম : শশীমা মৰাণ স্বামীৰ নাম: নব চুতীয়া ঘৰ নং : 303 বয়স : 36 লিঙ্গ : মহিলা			
924	1	CZH0011042	ফটো উপলব্ধ	925	1	CZH1315328	ফটো উপলব্ধ	926	1	CZH0011041	ফটো উপলব্ধ
নাম : অকন দহোতীয়া পিতাৰ নাম: টংকেশ্বৰ ঘৰ নং : 337ক বয়স : 34 লিঙ্গ : পুৰুষ				নাম : পূৰ্ণিমা দহোতীয়া স্বামীৰ নাম: অম্বেশ্বৰ দহোতীয়া ঘৰ নং : 337 বয়স : 40 লিঙ্গ : মহিলা				নাম : মনেশ্বৰ মৰাণ পিতাৰ নাম: কান্তেশ্বৰ মৰাণ ঘৰ নং : 324 বয়স : 34 লিঙ্গ : পুৰুষ			
927	2	CZH0419697	ফটো উপলব্ধ	928	1	IHS0009431	ফটো উপলব্ধ	929	1	CZH1315293	ফটো উপলব্ধ
নাম : প্ৰিয়াংগু বৰঠাকুৰ পিতাৰ নাম: বসন্ত বৰঠাকুৰ ঘৰ নং : 253ক বয়স : 26 লিঙ্গ : পুৰুষ				নাম : পূৰ্বোজ্যোতি মৰাণ পিতাৰ নাম: ফিবুজ মৰাণ ঘৰ নং : 300 বয়স : 22 লিঙ্গ : পুৰুষ				নাম : এলিনা মৰাণ স্বামীৰ নাম: শিব ঘৰ নং : 305 বয়স : 44 লিঙ্গ : মহিলা			
930	2	CZH0566349	ফটো উপলব্ধ	931	1	CZH1310390	ফটো উপলব্ধ	932	1	CZH1310403	ফটো উপলব্ধ
নাম : ইন বৰা স্বামীৰ নাম: নমল বৰা ঘৰ নং : 231ঘ বয়স : 33 লিঙ্গ : মহিলা				নাম : বাতুল মৰাণ পিতাৰ নাম: পুলিন মৰাণ ঘৰ নং : 286 বয়স : 34 লিঙ্গ : পুৰুষ				নাম : দ্বীপমা মৰাণ স্বামীৰ নাম: তোখেশ্বৰ মৰাণ ঘৰ নং : 311 বয়স : 34 লিঙ্গ : মহিলা			
933	1	CZH1317857	ফটো উপলব্ধ	934	1	ZJB0032201	ফটো উপলব্ধ	935	2	CZH1305993	ফটো উপলব্ধ
নাম : প্ৰদীপ লিখু পিতাৰ নাম: ধন বাহাদুৰ ঘৰ নং : 485 বয়স : 88 লিঙ্গ : পুৰুষ				নাম : লিজা গগৈ পিতাৰ নাম: লক্ষ্যধৰ গগৈ ঘৰ নং : 253 বয়স : 21 লিঙ্গ : মহিলা				নাম : বীতামনি মৰাণ পিতাৰ নাম: কৰন লিখু ঘৰ নং : 299ক বয়স : 38 লিঙ্গ : মহিলা			
#2 936	1	IHS0152561	ফটো উপলব্ধ	#2 937	1	IHS0152868	ফটো উপলব্ধ	#2 938	1	IHS0153098	ফটো উপলব্ধ
নাম : ভাইকন দহোতীয়া পিতাৰ নাম: অজয় দহোতীয়া ঘৰ নং : 339 বয়স : 21 লিঙ্গ : পুৰুষ				নাম : যুবৰাজ মৰাণ পিতাৰ নাম: অচ্যুত মৰাণ ঘৰ নং : 345 বয়স : 23 লিঙ্গ : পুৰুষ				নাম : জয়মতী মুড়া স্বামীৰ নাম: চিলাঁচ মুড়া ঘৰ নং : 215 বয়স : 27 লিঙ্গ : মহিলা			
939	1	IHS0153478	ফটো উপলব্ধ	#2 940	1	IHS0153833	ফটো উপলব্ধ	#2 941	1	IHS0154013	ফটো উপলব্ধ
নাম : বিপ্লব দহোতীয়া পিতাৰ নাম: অজয় দহোতীয়া ঘৰ নং : 339 বয়স : 20 লিঙ্গ : পুৰুষ				নাম : ডিম্পী মৰাণ পিতাৰ নাম: জলিন মৰাণ ঘৰ নং : 259 বয়স : 19 লিঙ্গ : মহিলা				নাম : বৰষা বৰা পিতাৰ নাম: ধৰ্মকান্ত বৰা ঘৰ নং : 231 বয়স : 18 লিঙ্গ : মহিলা			
#2 942	1	IHS0154302	ফটো উপলব্ধ	#2 943	1	IHS0155440	ফটো উপলব্ধ	#2 944	1	IHS0155960	ফটো উপলব্ধ
নাম : সন্দীপন মৰাণ পিতাৰ নাম: ৰাজেন মৰাণ ঘৰ নং : 257 বয়স : 19 লিঙ্গ : পুৰুষ				নাম : পম্পী দহোতীয়া পিতাৰ নাম: বলো দহোতীয়া ঘৰ নং : 835 বয়স : 21 লিঙ্গ : মহিলা				নাম : ৰিম্পী দহোতীয়া পিতাৰ নাম: দন্দেশ্বৰ দহোতীয়া ঘৰ নং : 335 বয়স : 20 লিঙ্গ : মহিলা			
#2 945	1	IHS0156026	ফটো উপলব্ধ	#2 946	1	IHS0156885	ফটো উপলব্ধ	#2 947	1	IHS0157008	ফটো উপলব্ধ
নাম : জিন্ট দহোতীয়া মাতৃৰ নাম: লটুক দহোতীয়া ঘৰ নং : 338 বয়স : 28 লিঙ্গ : পুৰুষ				নাম : জ্ঞান জ্যোতি চুতীয়া পিতাৰ নাম: নিপুল চুতীয়া ঘৰ নং : 283 বয়স : 18 লিঙ্গ : পুৰুষ				নাম : পৰশমনি মৰাণ স্বামীৰ নাম: পূৰ্বোজ্যোতি মৰাণ ঘৰ নং : 300 বয়স : 19 লিঙ্গ : মহিলা			



#2 948	1	IHS0157065	নাম : গৌৰৱ ধান পিতাৰ নাম: জয়কোঁৱৰ ধান ঘৰ নং : 200 বয়স : 21 লিঙ্গ : পুৰুষ	ফটো উপলব্ধ	#2 949	1	IHS0157149	নাম : আশা মুড়া স্বামীৰ নাম: মাইনা মুড়া ঘৰ নং : 255 বয়স : 24 লিঙ্গ : মহিলা	ফটো উপলব্ধ	950	2	IHS0157164	নাম : বাবলী চৰৰ স্বামীৰ নাম: অজয় কুজুৰ ঘৰ নং : 167 বয়স : 29 লিঙ্গ : মহিলা	ফটো উপলব্ধ
#2 951	1	IHS0157180	নাম : অমিত প্ৰজা পিতাৰ নাম: আৰজু প্ৰজা ঘৰ নং : 368 বয়স : 19 লিঙ্গ : পুৰুষ	ফটো উপলব্ধ	952	1	IHS0157222	নাম : বাবলী চৰৰ কুজুৰ কুজুৰ স্বামীৰ নাম: অজয় কুজুৰ কুজুৰ ঘৰ নং : 167 ক বয়স : 28 লিঙ্গ : মহিলা	ফটো উপলব্ধ	#2 953	1	IHS0157388	নাম : মেৰিনা মুড়া পিতাৰ নাম: সুবাস মুড়া ঘৰ নং : 176 বয়স : 19 লিঙ্গ : মহিলা	ফটো উপলব্ধ
#2 954	1	IHS0157511	নাম : অনু প্ৰজা পিতাৰ নাম: আৰজু প্ৰজা ঘৰ নং : 368 বয়স : 19 লিঙ্গ : মহিলা	ফটো উপলব্ধ	#2 955	1	IHS0157560	নাম : বিচিকা দহোতীয়া পিতাৰ নাম: তোটো দহোতীয়া ঘৰ নং : 329 বয়স : 19 লিঙ্গ : মহিলা	ফটো উপলব্ধ	#2 956	1	IHS0157644	নাম : উৎপল মহন্ত পিতাৰ নাম: চীটেন মহন্ত ঘৰ নং : 341 ক বয়স : 24 লিঙ্গ : পুৰুষ	ফটো উপলব্ধ
#2 957	1	IHS0157800	নাম : নয়না দহোতীয়া পিতাৰ নাম: বিপিন দহোতীয়া ঘৰ নং : 339 ক বয়স : 21 লিঙ্গ : মহিলা	ফটো উপলব্ধ	#2 958	1	IHS0157867	নাম : বন্দনা দহোতীয়া পিতাৰ নাম: অজয় দহোতীয়া ঘৰ নং : 339 বয়স : 19 লিঙ্গ : মহিলা	ফটো উপলব্ধ	#2 959	1	IHS0157883	নাম : নন্দীনি দহোতীয়া পিতাৰ নাম: বিপিন দহোতীয়া ঘৰ নং : 339 ক বয়স : 19 লিঙ্গ : মহিলা	ফটো উপলব্ধ
960	1	IHS0161133	নাম : পল্লৱী বুঢ়াগোঁহাই স্বামীৰ নাম: ৰঞ্জন বিকাশ গগৈ ঘৰ নং : 221 বয়স : 35 লিঙ্গ : মহিলা	ফটো উপলব্ধ	961	1	IHS0161141	নাম : ৰূপশিখা বৰা পিতাৰ নাম: দলু বৰা ঘৰ নং : 238 ক বয়স : 18 লিঙ্গ : মহিলা	ফটো উপলব্ধ	962	1	IHS0161158	নাম : আকুপ ইন্দুৱাৰ পিতাৰ নাম: নিকু ইন্দুৱাৰ ঘৰ নং : 369 বয়স : 18 লিঙ্গ : পুৰুষ	ফটো উপলব্ধ
963	1	IHS0161174	নাম : দেৱজিত তাঁতী পিতাৰ নাম: খগেশ্বৰ তাঁতী ঘৰ নং : 389 বয়স : 25 লিঙ্গ : পুৰুষ	ফটো উপলব্ধ	964	1	IHS0161190	নাম : শিবানী মৰাণ পিতাৰ নাম: মজিন্দ্র মৰাণ ঘৰ নং : 343 বয়স : 22 লিঙ্গ : মহিলা	ফটো উপলব্ধ	965	1	IHS0161208	নাম : মধুসূতা মৰাণ পিতাৰ নাম: মজিন্দ্র মৰাণ ঘৰ নং : 343 বয়স : 24 লিঙ্গ : মহিলা	ফটো উপলব্ধ
#2 966	1	IHS0163246	নাম : আনন নাগ পিতাৰ নাম: কমল নাগ ঘৰ নং : 217 বয়স : 19 লিঙ্গ : পুৰুষ	ফটো উপলব্ধ	#2 967	1	IHS0167551	নাম : অনপ বৰুৱা পিতাৰ নাম: দীগন্ত বৰুৱা ঘৰ নং : 301 বয়স : 22 লিঙ্গ : পুৰুষ	ফটো উপলব্ধ	#2 968	1	IHS0167577	নাম : দিবাকৰ বৰুৱা পিতাৰ নাম: দীগন্ত বৰুৱা ঘৰ নং : 301 বয়স : 19 লিঙ্গ : পুৰুষ	ফটো উপলব্ধ
969	2	IHS0174300	নাম : তৃষ্ণা চেত্ৰীয়া স্বামীৰ নাম: ৰবীন দত্ত ঘৰ নং : 158 বয়স : 35 লিঙ্গ : মহিলা	ফটো উপলব্ধ	#2 970	2	IHS0175562	নাম : দিখু দত্ত পিতাৰ নাম: দলেন দত্ত ঘৰ নং : 245 বয়স : 18 লিঙ্গ : পুৰুষ	ফটো উপলব্ধ	971	2	IHS0176032	নাম : বিচাল মুড়া পিতাৰ নাম: ৰীজেশ মুড়া ঘৰ নং : 216 বয়স : 23 লিঙ্গ : পুৰুষ	ফটো উপলব্ধ
#2 972	1	IHS0180935	নাম : ৰাজিপ ভূইনা পিতাৰ নাম: জগনাথ ভূইনা ঘৰ নং : 296 বয়স : 24 লিঙ্গ : পুৰুষ	ফটো উপলব্ধ	973	1	IHS0181446	নাম : ৰিম্পী চেতিয়া মৰাণ স্বামীৰ নাম: মনেশ্বৰ মৰাণ ঘৰ নং : 324 বয়স : 28 লিঙ্গ : মহিলা	ফটো উপলব্ধ	974	1	IHS0181719	নাম : প্ৰীতিৰেশা শইকীয়া পিতাৰ নাম: নাৰায়ন শইকীয়া শইকীয়া ঘৰ নং : 249 ক বয়স : 21 লিঙ্গ : মহিলা	ফটো উপলব্ধ
975	1	IHS0181933	নাম : প্ৰিয়ংকা দহোতীয়া পিতাৰ নাম: অশ্বেশ্বৰ দহোতীয়া ঘৰ নং : 337 বয়স : 18 লিঙ্গ : মহিলা	ফটো উপলব্ধ	976	1	IHS0193292	নাম : সুজিত ভূঞা মাতৃৰ নাম: চম্পা ভূঞা ঘৰ নং : 296 বয়স : 28 লিঙ্গ : পুৰুষ	ফটো উপলব্ধ	977	2	IHS0203349	নাম : দীপামণি বৰুৱা স্বামীৰ নাম: বিকাশ প্ৰসাদ বৰুৱা ঘৰ নং : 252 বয়স : 34 লিঙ্গ : মহিলা	ফটো উপলব্ধ



#2 978	1	IHS0212548
নাম : পৰিস্মিতা বৰা দত্ত		ফটো উপলব্ধ
স্বামীৰ নাম : সঞ্জীৱ দত্ত		
ঘৰ নং : 232		
বয়স : 32 লিঙ্গ : মহিলা		



979	1	FVC1525195
নাম : দক্ষিণী মৰাণ স্বামীৰ নাম : দদুল মৰাণ ঘৰ নং : 282 বয়স : 34 লিঙ্গ : মহিলা		
ফটো উপলব্ধ		

980	1	IHS0224501
নাম : সুনীল তাঁতী পিতাৰ নাম : খগেশ্বৰ তাঁতী ঘৰ নং : 852 বয়স : 30 লিঙ্গ : পুৰুষ		
ফটো উপলব্ধ		

981	1	IHS0226647
নাম : চাহিল মুড়া পিতাৰ নাম : চিলাচ মুড়া ঘৰ নং : 215 বয়স : 18 লিঙ্গ : পুৰুষ		
ফটো উপলব্ধ		

982	2	IHS0227579
নাম : নয়ন লুগুন পিতাৰ নাম : নিকুদ্দিন লুগুন ঘৰ নং : 202 বয়স : 21 লিঙ্গ : পুৰুষ		
ফটো উপলব্ধ		

983	1	IHS0227561
নাম : থুমলা উৰাং পিতাৰ নাম : জিতু উৰাং ঘৰ নং : 321 বয়স : 39 লিঙ্গ : পুৰুষ		
ফটো উপলব্ধ		

ভোটাৰৰ সাৰাংশ

A) ভোটাৰৰ সংখ্যা

	তালিকাৰ প্ৰকাৰ	তালিকাৰ চিনাক্তকৰণ	ভোটাৰৰ সংখ্যা							
			পুৰুষ	মহিলা	ওয় লিঙ্গ	মুঠ				
I	মূল তালিকা	মূল তালিকা	বিশেষ সংশোধন, 2026 চনৰ পূৰ্বৰ 2025 চনৰ মূল তালিকাৰ লগত থকা সংযোজন সমূহ একত্ৰিতকৰন কৰা তালিকা।				446	471	0	917
II	যোগ তালিকা	পৰিপূৰক 1	বিশেষ সংক্ষিপ্ত সংশোধন, 2026				27	34	0	61
		পৰিপূৰক 2	অনবিচ্ছিন্ন সংশোধন 2026				4	1	0	5
			মুঠ				31	35	0	66
III	বিয়োজন তালিকা	পৰিপূৰক 1	বিশেষ সংক্ষিপ্ত সংশোধন, 2026				76	58	0	134
		পৰিপূৰক 2	অনবিচ্ছিন্ন সংশোধন 2026				1	3	0	4
			মুঠ				77	61	0	138
IV	লিংগ ক্ষেত্ৰত পৰিবৰ্তনৰ বাবে পাৰ্থক্য					0	0	0	0	
এই সংশোধনৰ পিছত ভোটাৰ তালিকাত ভোটাৰৰ মুঠ সংখ্যা (I+II-III+IV)						400	445	0	845	

B) শুধৰনীৰ সংখ্যা

তালিকাৰ প্ৰকাৰ	তালিকাৰ চিনাক্তকৰণ	শুধৰনীৰ সংখ্যা
পৰিপূৰক 1	বিশেষ সংক্ষিপ্ত সংশোধন, 2026	66
পৰিপূৰক 2	অনবিচ্ছিন্ন সংশোধন 2026	31
	মুঠ	97

নিৰ্বাচক পঞ্জীয়ন বিষয়াৰ স্বাক্ষৰ

E-মূত, S-স্থানান্তৰিত/ বাসস্থান পৰিবৰ্তন, R-প্ৰতিলিপি, M-নিখোজ, Q-অযোগ্য