



## ভোটাৰ তালিকা 2026 S03 অসম

| বিধানসভা সমষ্টিৰ নম্বৰ, নাম আৰু সংৰক্ষণৰ স্থিতি : 85 - মাকুম (সাধাৰণ)   |  | খণ্ড নং : 189   |        |           |      |              |                |          |   |       |              |            |         |      |         |           |               |      |               |        |          |
|---|--|---|--------|-----------|------|--------------|----------------|----------|---|-------|--------------|------------|---------|------|---------|-----------|---------------|------|---------------|--------|----------|
| এই বিধানসভা সমষ্টিত কোন সংসদীয় সমষ্টিৰ অন্তৰ্গত তাৰ নম্বৰ, নাম আৰু সংৰক্ষণ স্থিতি : 13 - ডিব্ৰুগড় (সাধাৰণ)        |  |   |        |           |      |              |                |          |   |       |              |            |         |      |         |           |               |      |               |        |          |
| <b>1. সংশোধনৰ বিৱৰণ</b>   |  |   |        |           |      |              |                |          |   |       |              |            |         |      |         |           |               |      |               |        |          |
| সংশোধনৰ বছৰ   | 2026   | তালিকাৰ চিনাক্তকৰণ  |        |           |      |              |                |          |   |       |              |            |         |      |         |           |               |      |               |        |          |
| ভিত্তি তাৰিখ  | 01-04-2026   | বিশেষ সংশোধন, 2026 চনৰ পূৰ্বৰ 2025 চনৰ মূল তালিকাৰ লগত থকা সংযোজন সমূহ একত্ৰিতকৰণ কৰা তালিকা। |        |           |      |              |                |          |   |       |              |            |         |      |         |           |               |      |               |        |          |
| সংশোধনৰ প্ৰকাৰ  | বিশেষ সংশোধন 2026  |   |        |           |      |              |                |          |   |       |              |            |         |      |         |           |               |      |               |        |          |
| প্ৰকাশনৰ তাৰিখ  | 23-03-2026   |   |        |           |      |              |                |          |   |       |              |            |         |      |         |           |               |      |               |        |          |
| <b>2. খণ্ড আৰু ভোটগ্ৰহন কেন্দ্ৰৰ বিৱৰণ</b>  |  |   |        |           |      |              |                |          |   |       |              |            |         |      |         |           |               |      |               |        |          |
| খণ্ডৰ অন্তৰ্গত এলেকা সমূহৰ নম্বৰ আৰু নাম  |  |   |        |           |      |              |                |          |   |       |              |            |         |      |         |           |               |      |               |        |          |
| 1-ধুলীজান হাবী  | <table border="1" style="width: 100%; border-collapse: collapse;"> <tr> <td>মূল চহৰ/গাওঁ</td> <td>: লাংকাটি গাওঁ</td> </tr> <tr> <td>ৱাৰ্ড নং</td> <td>:</td> </tr> <tr> <td>ডাকঘৰ</td> <td>: মাকুম জংচন</td> </tr> <tr> <td>পুলিচ থানা</td> <td>: মাকুম</td> </tr> <tr> <td>ব্লক</td> <td>: মাকুম</td> </tr> <tr> <td>ৰাজহ চক্ৰ</td> <td>: তিনিচুকীয়া</td> </tr> <tr> <td>জিলা</td> <td>: তিনিচুকীয়া</td> </tr> <tr> <td>পিনকোড</td> <td>: 786170</td> </tr> </table> |   |        |           |      | মূল চহৰ/গাওঁ | : লাংকাটি গাওঁ | ৱাৰ্ড নং | : | ডাকঘৰ | : মাকুম জংচন | পুলিচ থানা | : মাকুম | ব্লক | : মাকুম | ৰাজহ চক্ৰ | : তিনিচুকীয়া | জিলা | : তিনিচুকীয়া | পিনকোড | : 786170 |
| মূল চহৰ/গাওঁ  | : লাংকাটি গাওঁ   |   |        |           |      |              |                |          |   |       |              |            |         |      |         |           |               |      |               |        |          |
| ৱাৰ্ড নং  | :  |   |        |           |      |              |                |          |   |       |              |            |         |      |         |           |               |      |               |        |          |
| ডাকঘৰ   | : মাকুম জংচন   |   |        |           |      |              |                |          |   |       |              |            |         |      |         |           |               |      |               |        |          |
| পুলিচ থানা  | : মাকুম  |   |        |           |      |              |                |          |   |       |              |            |         |      |         |           |               |      |               |        |          |
| ব্লক  | : মাকুম  |   |        |           |      |              |                |          |   |       |              |            |         |      |         |           |               |      |               |        |          |
| ৰাজহ চক্ৰ   | : তিনিচুকীয়া  |   |        |           |      |              |                |          |   |       |              |            |         |      |         |           |               |      |               |        |          |
| জিলা  | : তিনিচুকীয়া  |   |        |           |      |              |                |          |   |       |              |            |         |      |         |           |               |      |               |        |          |
| পিনকোড  | : 786170   |   |        |           |      |              |                |          |   |       |              |            |         |      |         |           |               |      |               |        |          |
| <b>3. ভোটগ্ৰহন কেন্দ্ৰৰ বিৱৰণ</b>   |  |   |        |           |      |              |                |          |   |       |              |            |         |      |         |           |               |      |               |        |          |
| ভোটগ্ৰহন কেন্দ্ৰৰ নম্বৰ আৰু নাম :   | ভোটগ্ৰহন কেন্দ্ৰৰ প্ৰকাৰ (পুৰুষ/মহিলা/সাধাৰণ)  |   | সাধাৰণ |           |      |              |                |          |   |       |              |            |         |      |         |           |               |      |               |        |          |
| 189 - হিমলুগুৰি চুক প্ৰাথমিক বিদ্যালয়  | খণ্ডৰ অন্তৰ্গত সহায়ক ভোটগ্ৰহন কেন্দ্ৰৰ সংখ্যা :   |   | 0      |           |      |              |                |          |   |       |              |            |         |      |         |           |               |      |               |        |          |
| ভোটগ্ৰহন কেন্দ্ৰৰ ঠিকনা :   |  |   |        |           |      |              |                |          |   |       |              |            |         |      |         |           |               |      |               |        |          |
| হিমলুগুৰি চুক প্ৰাথমিক বিদ্যালয়, কোঠালি নং ১, ধুলীজান গাওঁ, ডাকঘৰ-মাকুম, থানা-মাকুম, জিলা- তিনিচুকীয়া পিন- ৭৮৬১৭০ |  |   |        |           |      |              |                |          |   |       |              |            |         |      |         |           |               |      |               |        |          |
| <b>4. ভোটাৰৰ সংখ্যা</b>   |  |   |        |           |      |              |                |          |   |       |              |            |         |      |         |           |               |      |               |        |          |
| আৰম্ভনি ক্ৰমিক নং   | শেষ ক্ৰমিক নং  | মুঠ ভোটাৰ   |        |           |      |              |                |          |   |       |              |            |         |      |         |           |               |      |               |        |          |
|   |  | পুৰুষ   | মহিলা  | ৩য় লিঙ্গ | মুঠ  |              |                |          |   |       |              |            |         |      |         |           |               |      |               |        |          |
| 1   | 1268   | 581   | 637    | 0         | 1218 |              |                |          |   |       |              |            |         |      |         |           |               |      |               |        |          |

নিৰ্বাচক পঞ্জীয়ন বিষয়াৰ স্বাক্ষৰ

Nazri Naksha

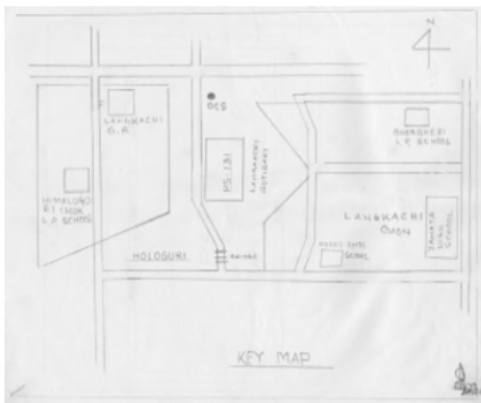

Google Map View



Polling Station Building Front View



ভোটগ্ৰন কেন্দ্ৰৰ সন্মুখৰ দৃশ্য



Cad View

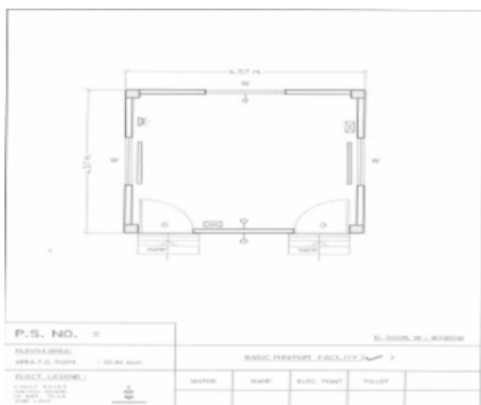

Key MAP View





|  |                          |  |                          |  |                          |
|--|--------------------------|--|--------------------------|--|--------------------------|
| 1<br>নাম : বিজিনা উৰাং<br>স্বামীৰ নাম: বিকাশ উৰাং<br>ঘৰ নং : 5<br>বয়স : 26 লিঙ্গ : মহিলা        | IHS0090845<br>ফটো উপলব্ধ | 2<br>নাম : সাণিয়ান মূৱা<br>অন্যান্য: বাটে মূৱা<br>ঘৰ নং : 14<br>বয়স : 42 লিঙ্গ : মহিলা         | CZH0507426<br>ফটো উপলব্ধ | 3<br>নাম : অনপা গড়<br>স্বামীৰ নাম: বিলচন গড়<br>ঘৰ নং : 22<br>বয়স : 31 লিঙ্গ : মহিলা               | CZH0195636<br>ফটো উপলব্ধ |
| 4<br>নাম : সবিতা তাঁতী<br>স্বামীৰ নাম: সুৰেশ তাঁতী<br>ঘৰ নং : 88<br>বয়স : 36 লিঙ্গ : মহিলা      | CZH0109207<br>ফটো উপলব্ধ | 5<br>নাম : লগেন গড়<br>পিতাৰ নাম: দিল্লোট গড়<br>ঘৰ নং : 45<br>বয়স : 32 লিঙ্গ : পুৰুষ           | IHS0003301<br>ফটো উপলব্ধ | 6<br>নাম : শ্যাম গড়<br>পিতাৰ নাম: গুন্দিলাল গড়<br>ঘৰ নং : 63<br>বয়স : 26 লিঙ্গ : পুৰুষ            | CZH0556050<br>ফটো উপলব্ধ |
| 7<br>নাম : ওঙ্গবিত পৰজা<br>পিতাৰ নাম: আন্দু পৰজা<br>ঘৰ নং : 65<br>বয়স : 32 লিঙ্গ : পুৰুষ        | IHS0003244<br>ফটো উপলব্ধ | 8<br>নাম : বিৰেন প্ৰজা<br>পিতাৰ নাম: আছু প্ৰজা<br>ঘৰ নং : 66<br>বয়স : 40 লিঙ্গ : পুৰুষ          | CZH0363440<br>ফটো উপলব্ধ | 9<br>নাম : চনিতা প্ৰজা<br>স্বামীৰ নাম: বিৰেন প্ৰজা<br>ঘৰ নং : 66<br>বয়স : 30 লিঙ্গ : মহিলা          | CZH0508010<br>ফটো উপলব্ধ |
| 10<br>নাম : সপ্না প্ৰজা<br>স্বামীৰ নাম: ধূসা প্ৰজা<br>ঘৰ নং : 67<br>বয়স : 36 লিঙ্গ : মহিলা      | IHS0085258<br>ফটো উপলব্ধ | 11<br>নাম : ইন্দ গড়<br>পিতাৰ নাম: মিহিলাল গড়<br>ঘৰ নং : 67<br>বয়স : 33 লিঙ্গ : মহিলা          | CZH1805068<br>ফটো উপলব্ধ | 12<br>নাম : হিনা কিশান<br>স্বামীৰ নাম: আনন কিশান<br>ঘৰ নং : 67<br>বয়স : 31 লিঙ্গ : মহিলা            | CZH1804467<br>ফটো উপলব্ধ |
| 13<br>নাম : দিপালী হৰ<br>পিতাৰ নাম: শচীন হৰ<br>ঘৰ নং : 67<br>বয়স : 23 লিঙ্গ : মহিলা             | IHS0090001<br>ফটো উপলব্ধ | 14<br>নাম : সমাৰ গড়<br>পিতাৰ নাম: জিতেন গড়<br>ঘৰ নং : 67<br>বয়স : 21 লিঙ্গ : পুৰুষ            | IHS0109900<br>ফটো উপলব্ধ | 15<br>নাম : শচীন গড়<br>পিতাৰ নাম: ভাডুআ গড়<br>ঘৰ নং : 70<br>বয়স : 35 লিঙ্গ : পুৰুষ                | CZH1502624<br>ফটো উপলব্ধ |
| 16<br>নাম : সুনিতা প্ৰজা<br>স্বামীৰ নাম: মালিয়া প্ৰজা<br>ঘৰ নং : 90<br>বয়স : 30 লিঙ্গ : মহিলা  | CZH0379131<br>ফটো উপলব্ধ | 17<br>নাম : বহিত মুড়া<br>পিতাৰ নাম: সচীন মুড়া<br>ঘৰ নং : 75<br>বয়স : 21 লিঙ্গ : পুৰুষ         | CZH1813526<br>ফটো উপলব্ধ | 18<br>নাম : কিশণ মুড়া<br>পিতাৰ নাম: মুকুঁ মুড়া<br>ঘৰ নং : 76<br>বয়স : 32 লিঙ্গ : পুৰুষ            | CZH1812304<br>ফটো উপলব্ধ |
| 19<br>নাম : লীলামনী গড়<br>স্বামীৰ নাম: শংকৰ গড়<br>ঘৰ নং : 78<br>বয়স : 41 লিঙ্গ : মহিলা        | CZH1808781<br>ফটো উপলব্ধ | 20<br>নাম : দিপালি প্ৰজা<br>স্বামীৰ নাম: মেলা প্ৰজা<br>ঘৰ নং : 78<br>বয়স : 29 লিঙ্গ : মহিলা     | CZH1804590<br>ফটো উপলব্ধ | 21<br>নাম : তাৰামণি উৰাং<br>স্বামীৰ নাম: বিপ্লৱ উৰাং<br>ঘৰ নং : 81<br>বয়স : 33 লিঙ্গ : মহিলা        | CZH0506725<br>ফটো উপলব্ধ |
| 22<br>নাম : বিপ্লৱ উৰাং<br>পিতাৰ নাম: মাংৰো উৰাং<br>ঘৰ নং : 81<br>বয়স : 30 লিঙ্গ : পুৰুষ        | CZH0395186<br>ফটো উপলব্ধ | 23<br>নাম : বতনী কিশান<br>স্বামীৰ নাম: দেবাবু কিশান<br>ঘৰ নং : 107<br>বয়স : 34 লিঙ্গ : মহিলা    | CZH1805043<br>ফটো উপলব্ধ | 24<br>নাম : মণি গড়<br>স্বামীৰ নাম: বিজয় গড়<br>ঘৰ নং : 120<br>বয়স : 34 লিঙ্গ : মহিলা              | CZH0395426<br>ফটো উপলব্ধ |
| 25<br>নাম : বিতা তাঁতি<br>স্বামীৰ নাম: বাম তাঁতি<br>ঘৰ নং : 122<br>বয়স : 49 লিঙ্গ : মহিলা       | CZH1804558<br>ফটো উপলব্ধ | 26<br>নাম : ৰমীলা চৰেং<br>স্বামীৰ নাম: এফ্ৰেম কনগাডী<br>ঘৰ নং : 125<br>বয়স : 38 লিঙ্গ : মহিলা   | IHS0103796<br>ফটো উপলব্ধ | 27<br>নাম : ফেবিয়োনা কংগাডী<br>পিতাৰ নাম: ফুলজেশ্ব কংগাডী<br>ঘৰ নং : 125<br>বয়স : 29 লিঙ্গ : মহিলা | CZH0251447<br>ফটো উপলব্ধ |
| 28<br>নাম : চফিনা কংগাডী<br>পিতাৰ নাম: ফুলজেশ্ব কংগাডী<br>ঘৰ নং : 125<br>বয়স : 27 লিঙ্গ : মহিলা | CZH0201640<br>ফটো উপলব্ধ | 29<br>নাম : ফুলজেশ্ব কংগাডী<br>পিতাৰ নাম: কালা কঙ্গাৰী<br>ঘৰ নং : 125<br>বয়স : 59 লিঙ্গ : পুৰুষ | CZH1303679<br>ফটো উপলব্ধ | 30<br>নাম : আনজোলা কংগাৰী<br>স্বামীৰ নাম: ফুলজেন কঙ্গাৰী<br>ঘৰ নং : 125<br>বয়স : 58 লিঙ্গ : মহিলা   | CZH1303668<br>ফটো উপলব্ধ |



|  |                          |  |                          |  |                          |
|--|--------------------------|--|--------------------------|--|--------------------------|
| 31<br>নাম : সৈফেম কংগাডী<br>পিতাৰ নাম: ফুলজেন কঙ্গাৰী<br>ঘৰ নং : ১২৫ক<br>বয়স : 38 লিঙ্গ : পুৰুষ       | CZH1303657<br>ফটো উপলব্ধ | 32<br>নাম : এলাইছ কংগাডী<br>পিতাৰ নাম: ফুলজেন কঙ্গাৰী<br>ঘৰ নং : ১২৫ক<br>বয়স : 36 লিঙ্গ : মহিলা | CZH1303646<br>ফটো উপলব্ধ | 33<br>নাম : এলিচাবা কংগাডী<br>পিতাৰ নাম: ফুলজেন কঙ্গাৰী<br>ঘৰ নং : ১২৫ক<br>বয়স : 33 লিঙ্গ : মহিলা | CZH1303635<br>ফটো উপলব্ধ |
| S 34<br>নাম : বিবিয়ানী কংগাডী<br>পিতাৰ নাম: ফুলজেন কঙ্গাৰী<br>ঘৰ নং : ১২৫ক<br>বয়স : 31 লিঙ্গ : মহিলা | CZH1303624<br>ফটো উপলব্ধ | 35<br>নাম : কনক তালুকদাৰ<br>স্বামীৰ নাম: বুদ্ধৰাম<br>ঘৰ নং : ১৪১<br>বয়স : 64 লিঙ্গ : মহিলা      | CZH1294617<br>ফটো উপলব্ধ | 36<br>নাম : ধৰ্মেশ্বৰী তালুকদাৰ<br>স্বামীৰ নাম: সুভাষ<br>ঘৰ নং : ১৪১<br>বয়স : 44 লিঙ্গ : মহিলা    | CZH1294639<br>ফটো উপলব্ধ |
| 37<br>নাম : মুন তালুকদাৰ<br>পিতাৰ নাম: বৃতধৰাম<br>ঘৰ নং : ১৪১<br>বয়স : 37 লিঙ্গ : পুৰুষ               | CZH1294640<br>ফটো উপলব্ধ | 38<br>নাম : চান তালুকদাৰ<br>স্বামীৰ নাম: মুন তালুকদাৰ<br>ঘৰ নং : ১৪১<br>বয়স : 36 লিঙ্গ : মহিলা  | CZH1294651<br>ফটো উপলব্ধ | 39<br>নাম : অকন তালুকদাৰ<br>পিতাৰ নাম: ভগবান<br>ঘৰ নং : ১৪১<br>বয়স : 60 লিঙ্গ : পুৰুষ             | CZH1294684<br>ফটো উপলব্ধ |
| 40<br>নাম : নবিন তালুকদাৰ<br>পিতাৰ নাম: সতীশ<br>ঘৰ নং : ১৪২<br>বয়স : 48 লিঙ্গ : পুৰুষ                 | CZH1294662<br>ফটো উপলব্ধ | 41<br>নাম : বন তালুকদাৰ<br>স্বামীৰ নাম: নবিন তালুকদাৰ<br>ঘৰ নং : ১৪২<br>বয়স : 45 লিঙ্গ : মহিলা  | CZH1294673<br>ফটো উপলব্ধ | 42<br>নাম : জয়শ্ৰী তালুকদাৰ<br>পিতাৰ নাম: নবিন তালুকদাৰ<br>ঘৰ নং : 142<br>বয়স : 25 লিঙ্গ : মহিলা | CZH0377945<br>ফটো উপলব্ধ |
| 43<br>নাম : চিৰমে প্রজা<br>স্বামীৰ নাম: বতন<br>ঘৰ নং : ১৪৩<br>বয়স : 46 লিঙ্গ : মহিলা                  | CZH1294695<br>ফটো উপলব্ধ | 44<br>নাম : শচীন মুড়া<br>পিতাৰ নাম: উগন মুড়া<br>ঘৰ নং : 143<br>বয়স : 36 লিঙ্গ : পুৰুষ         | IHS0086595<br>ফটো উপলব্ধ | 45<br>নাম : সীতা প্রজা<br>পিতাৰ নাম: বতন প্রজা<br>ঘৰ নং : ১৪৩<br>বয়স : 32 লিঙ্গ : মহিলা           | CZH0191205<br>ফটো উপলব্ধ |
| 46<br>নাম : অৰন প্রজা<br>পিতাৰ নাম: বতন প্রজা<br>ঘৰ নং : ১৪৩<br>বয়স : 31 লিঙ্গ : পুৰুষ                | CZH0200253<br>ফটো উপলব্ধ | 47<br>নাম : অঞ্জলি গঢ়<br>স্বামীৰ নাম: রাজেশ গগঢ়<br>ঘৰ নং : 143<br>বয়স : 29 লিঙ্গ : মহিলা      | CZH0505370<br>ফটো উপলব্ধ | 48<br>নাম : তৰন প্রজা<br>পিতাৰ নাম: বতন প্রজা<br>ঘৰ নং : 143<br>বয়স : 28 লিঙ্গ : পুৰুষ            | IHS0101204<br>ফটো উপলব্ধ |
| E 49<br>নাম : দাসৰ প্রজা<br>পিতাৰ নাম: খুই<br>ঘৰ নং : ১৪৪<br>বয়স : 76 লিঙ্গ : পুৰুষ                   | CZH1294708<br>ফটো উপলব্ধ | 50<br>নাম : হাৰচ প্রজা<br>পিতাৰ নাম: দাসৰু<br>ঘৰ নং : ১৪৪<br>বয়স : 48 লিঙ্গ : মহিলা             | CZH1294731<br>ফটো উপলব্ধ | 51<br>নাম : ৰবি প্রজা<br>পিতাৰ নাম: দাসৰু<br>ঘৰ নং : ১৪৪<br>বয়স : 45 লিঙ্গ : পুৰুষ                | CZH1294742<br>ফটো উপলব্ধ |
| 52<br>নাম : দেৱতী প্রজা<br>স্বামীৰ নাম: ৰবি প্রজা<br>ঘৰ নং : ১৪৪<br>বয়স : 36 লিঙ্গ : মহিলা            | CZH0201053<br>ফটো উপলব্ধ | 53<br>নাম : দীপক মাহাত<br>পিতাৰ নাম: দোনেশ্বৰ মাহাত<br>ঘৰ নং : ১৪৪<br>বয়স : 34 লিঙ্গ : পুৰুষ    | CZH1294720<br>ফটো উপলব্ধ | 54<br>নাম : ৰীতা প্রজা<br>পিতাৰ নাম: বিজয় প্রজা<br>ঘৰ নং : ১৪৪<br>বয়স : 31 লিঙ্গ : মহিলা         | CZH0201095<br>ফটো উপলব্ধ |
| 55<br>নাম : চুহেন প্রজা<br>পিতাৰ নাম: চাবৰু<br>ঘৰ নং : ১৪৫<br>বয়স : 52 লিঙ্গ : পুৰুষ                  | CZH1294764<br>ফটো উপলব্ধ | 56<br>নাম : পুনেই প্রজা<br>স্বামীৰ নাম: লিউ<br>ঘৰ নং : ১৪৫<br>বয়স : 48 লিঙ্গ : মহিলা            | CZH1294775<br>ফটো উপলব্ধ | 57<br>নাম : চালিমতা প্রজা<br>পিতাৰ নাম: চুচেন প্রজা<br>ঘৰ নং : ১৪৫<br>বয়স : 31 লিঙ্গ : মহিলা      | CZH0201434<br>ফটো উপলব্ধ |
| 58<br>নাম : তুলসীৰাম প্রজা<br>পিতাৰ নাম: চুচেন প্রজা<br>ঘৰ নং : ১৪৫<br>বয়স : 29 লিঙ্গ : পুৰুষ         | CZH0186080<br>ফটো উপলব্ধ | 59<br>নাম : আদিয়া প্রজা<br>পিতাৰ নাম: চাবৰু<br>ঘৰ নং : ১৪৬<br>বয়স : 59 লিঙ্গ : পুৰুষ           | CZH1294786<br>ফটো উপলব্ধ | 60<br>নাম : মীনা প্রজা<br>স্বামীৰ নাম: আদিয়া<br>ঘৰ নং : ১৪৬<br>বয়স : 54 লিঙ্গ : মহিলা            | CZH1294797<br>ফটো উপলব্ধ |



|   |                          |  |                          |  |                          |
|---|--------------------------|--|--------------------------|--|--------------------------|
| 61<br>নাম : সঞ্জয় প্রজা<br>পিতাৰ নাম: আদিয়া<br>ঘৰ নং : ১৪৬<br>বয়স : 37 লিঙ্গ : পুৰুষ       | CZH1294800<br>ফটো উপলব্ধ | 62<br>নাম : অনিমা প্রজা<br>পিতাৰ নাম: আদিয়া প্রজা<br>ঘৰ নং : ১৪৬<br>বয়স : 30 লিঙ্গ : মহিলা   | CZH0186155<br>ফটো উপলব্ধ | 63<br>নাম : চুবাই প্রজা<br>স্বামীৰ নাম: লাচু<br>ঘৰ নং : ১৪৭<br>বয়স : 45 লিঙ্গ : মহিলা           | CZH1294811<br>ফটো উপলব্ধ |
| 64<br>নাম : সুজিত প্রজা<br>মাতৃৰ নাম: চুবাই প্রজা<br>ঘৰ নং : 147<br>বয়স : 27 লিঙ্গ : পুৰুষ   | CZH1382118<br>ফটো উপলব্ধ | 65<br>নাম : বোধু কয়া<br>পিতাৰ নাম: বৈশাখু কয়া<br>ঘৰ নং : 147 ক<br>বয়স : 27 লিঙ্গ : পুৰুষ    | CZH1376011<br>ফটো উপলব্ধ | 66<br>নাম : বৈশাখু কৈয়া<br>স্বামীৰ নাম: বাঁদে<br>ঘৰ নং : ১৪৭ক<br>বয়স : 49 লিঙ্গ : মহিলা        | CZH1294822<br>ফটো উপলব্ধ |
| 67<br>নাম : নন্দাই কৈয়া<br>পিতাৰ নাম: বৈশাখু<br>ঘৰ নং : ১৪৭ক<br>বয়স : 45 লিঙ্গ : মহিলা      | CZH1294833<br>ফটো উপলব্ধ | D 68<br>নাম : আনন্দমায়া লিথু<br>স্বামীৰ নাম: দেউমান<br>ঘৰ নং : ১৪৮<br>বয়স : 58 লিঙ্গ : মহিলা | CZH1294844<br>ফটো উপলব্ধ | 69<br>নাম : লীলি ভক্তা<br>স্বামীৰ নাম: বাজেশ<br>ঘৰ নং : ১৪৯<br>বয়স : 61 লিঙ্গ : মহিলা           | CZH1294866<br>ফটো উপলব্ধ |
| 70<br>নাম : দিপালী ভক্তা<br>স্বামীৰ নাম: বাজু ভক্তা<br>ঘৰ নং : 149<br>বয়স : 37 লিঙ্গ : মহিলা | CZH0385542<br>ফটো উপলব্ধ | 71<br>নাম : বাজু ভক্তা<br>পিতাৰ নাম: বাজেশ ভক্তা<br>ঘৰ নং : ১৪৯<br>বয়স : 36 লিঙ্গ : পুৰুষ     | CZH0187682<br>ফটো উপলব্ধ | 72<br>নাম : বিতু ভক্তা<br>পিতাৰ নাম: বাজেশ ভক্তা<br>ঘৰ নং : ১৪৯<br>বয়স : 34 লিঙ্গ : পুৰুষ       | CZH0187831<br>ফটো উপলব্ধ |
| 73<br>নাম : সঞ্জয় ভক্তা<br>পিতাৰ নাম: বাজেশ ভক্তা<br>ঘৰ নং : ১৪৯<br>বয়স : 32 লিঙ্গ : পুৰুষ  | CZH0200824<br>ফটো উপলব্ধ | 74<br>নাম : পূজা ভক্তা<br>স্বামীৰ নাম: বিতু ভক্তা<br>ঘৰ নং : 149<br>বয়স : 31 লিঙ্গ : মহিলা    | CZH0507251<br>ফটো উপলব্ধ | 75<br>নাম : চনাবী প্রজা<br>স্বামীৰ নাম: অজয় প্রজা<br>ঘৰ নং : 150<br>বয়স : 42 লিঙ্গ : মহিলা     | CZH1294902<br>ফটো উপলব্ধ |
| 76<br>নাম : বই প্রজা<br>পিতাৰ নাম: তাকু<br>ঘৰ নং : ১৫০<br>বয়স : 39 লিঙ্গ : মহিলা             | CZH1294899<br>ফটো উপলব্ধ | 77<br>নাম : নিৰঞ্জন প্রজা<br>পিতাৰ নাম: অজয় প্রজা<br>ঘৰ নং : 150<br>বয়স : 19 লিঙ্গ : পুৰুষ   | IHS0101121<br>ফটো উপলব্ধ | 78<br>নাম : অজয় প্রজা<br>পিতাৰ নাম: চুকছান প্রজা<br>ঘৰ নং : ১৫০ক<br>বয়স : 51 লিঙ্গ : পুৰুষ     | CZH0200402<br>ফটো উপলব্ধ |
| 79<br>নাম : বোলা প্রজা<br>পিতাৰ নাম: ধিৰেন<br>ঘৰ নং : ১৫১<br>বয়স : 50 লিঙ্গ : পুৰুষ          | CZH1294924<br>ফটো উপলব্ধ | 80<br>নাম : পাপী প্রজা<br>পিতাৰ নাম: ধিৰেন প্রজা<br>ঘৰ নং : ১৫১<br>বয়স : 48 লিঙ্গ : মহিলা     | CZH1294935<br>ফটো উপলব্ধ | 81<br>নাম : কুশাল একা<br>পিতাৰ নাম: চনহাশ একা<br>ঘৰ নং : ১৫১ক<br>বয়স : 35 লিঙ্গ : পুৰুষ         | CZH1303340<br>ফটো উপলব্ধ |
| 82<br>নাম : মনীকা একা<br>স্বামীৰ নাম: কুচাল একা<br>ঘৰ নং : ১৫১ক<br>বয়স : 33 লিঙ্গ : মহিলা    | CZH1303351<br>ফটো উপলব্ধ | 83<br>নাম : কেচু প্রজা<br>পিতাৰ নাম: গোবা<br>ঘৰ নং : ১৫২<br>বয়স : 81 লিঙ্গ : পুৰুষ            | CZH1294957<br>ফটো উপলব্ধ | 84<br>নাম : মুনীন্দ্র হাজৰিকা<br>পিতাৰ নাম: কেচু প্রজা<br>ঘৰ নং : ১৫২<br>বয়স : 44 লিঙ্গ : মহিলা | CZH0192831<br>ফটো উপলব্ধ |
| 85<br>নাম : বাকেশ প্রজা<br>পিতাৰ নাম: লৰ হাজৰিকা<br>ঘৰ নং : ১৫২<br>বয়স : 40 লিঙ্গ : পুৰুষ    | CZH0200634<br>ফটো উপলব্ধ | 86<br>নাম : সুনিল প্রজা<br>পিতাৰ নাম: কেচু<br>ঘৰ নং : ১৫২<br>বয়স : 39 লিঙ্গ : পুৰুষ           | CZH1294979<br>ফটো উপলব্ধ | 87<br>নাম : সুৰেশ প্রজা<br>পিতাৰ নাম: মালতী প্রজা<br>ঘৰ নং : ১৫৩<br>বয়স : 38 লিঙ্গ : পুৰুষ      | CZH0201442<br>ফটো উপলব্ধ |
| 88<br>নাম : শমি প্রজা<br>পিতাৰ নাম: মালতী প্রজা<br>ঘৰ নং : ১৫৩<br>বয়স : 36 লিঙ্গ : মহিলা     | CZH0200642<br>ফটো উপলব্ধ | 89<br>নাম : কল্পনা প্রজা<br>স্বামীৰ নাম: চৰেশ প্রজা<br>ঘৰ নং : 153<br>বয়স : 31 লিঙ্গ : মহিলা  | CZH0387142<br>ফটো উপলব্ধ | 90<br>নাম : ছামি প্রজা<br>পিতাৰ নাম: হীৰা প্রজা<br>ঘৰ নং : 153<br>বয়স : 30 লিঙ্গ : মহিলা        | IHS0101295<br>ফটো উপলব্ধ |



|   |                          |  |                          |   |                          |
|---|--------------------------|--|--------------------------|---|--------------------------|
| 91<br>নাম : বিকাশ প্রজা<br>পিতাৰ নাম: সুনীল প্রজা<br>ঘৰ নং : ১৫৩<br>বয়স : 27 লিঙ্গ : পুৰুষ       | CZH0377937<br>ফটো উপলব্ধ | 92<br>নাম : অবিনাশ প্রজা<br>পিতাৰ নাম: হিৰা প্রজা<br>ঘৰ নং : 153<br>বয়স : 26 লিঙ্গ : পুৰুষ        | CZH0389585<br>ফটো উপলব্ধ | 93<br>নাম : মনকমাৰী প্রজা<br>স্বামীৰ নাম: বিকাশ প্রজা<br>ঘৰ নং : 153<br>বয়স : 25 লিঙ্গ : মহিলা | CZH1162676<br>ফটো উপলব্ধ |
| 94<br>নাম : হীৰা প্রজা<br>পিতাৰ নাম: কেচু<br>ঘৰ নং : ১৫৩ক<br>বয়স : 50 লিঙ্গ : পুৰুষ              | CZH1295007<br>ফটো উপলব্ধ | 95<br>নাম : চুৰেন প্রজা<br>পিতাৰ নাম: চিৰাই<br>ঘৰ নং : ১৫৪<br>বয়স : 74 লিঙ্গ : পুৰুষ              | CZH1295029<br>ফটো উপলব্ধ | 96<br>নাম : বন্যা প্রজা<br>স্বামীৰ নাম: চুৰেন<br>ঘৰ নং : ১৫৪<br>বয়স : 68 লিঙ্গ : মহিলা         | CZH1295030<br>ফটো উপলব্ধ |
| 97<br>নাম : মালিয়া প্রজা<br>পিতাৰ নাম: চুৰেন<br>ঘৰ নং : ১৫৪<br>বয়স : 39 লিঙ্গ : পুৰুষ           | CZH1295041<br>ফটো উপলব্ধ | 98<br>নাম : বনীতা প্রজা<br>স্বামীৰ নাম: নন্দলাল<br>ঘৰ নং : ১৫৫<br>বয়স : 66 লিঙ্গ : মহিলা          | CZH1295074<br>ফটো উপলব্ধ | 99<br>নাম : জীতেন প্রজা<br>পিতাৰ নাম: নন্দলাল<br>ঘৰ নং : ১৫৫<br>বয়স : 47 লিঙ্গ : পুৰুষ         | CZH1295085<br>ফটো উপলব্ধ |
| 100<br>নাম : বঙাই প্রজা<br>স্বামীৰ নাম: জীতেন<br>ঘৰ নং : ১৫৫<br>বয়স : 44 লিঙ্গ : মহিলা           | CZH1295096<br>ফটো উপলব্ধ | 101<br>নাম : বিশাল প্রজা<br>পিতাৰ নাম: নন্দলাল<br>ঘৰ নং : ১৫৫<br>বয়স : 38 লিঙ্গ : পুৰুষ           | CZH1295109<br>ফটো উপলব্ধ | 102<br>নাম : দিপা প্রজা<br>স্বামীৰ নাম: বিশাল প্রজা<br>ঘৰ নং : 155<br>বয়স : 34 লিঙ্গ : মহিলা   | CZH0552299<br>ফটো উপলব্ধ |
| 103<br>নাম : বাৰ্জেন মুৰা<br>পিতাৰ নাম: দিলীপ<br>ঘৰ নং : ১৫৬<br>বয়স : 45 লিঙ্গ : পুৰুষ           | CZH1295132<br>ফটো উপলব্ধ | 104<br>নাম : সমা খাড়াইয়া<br>পিতাৰ নাম: নিখিল খাড়াইয়া<br>ঘৰ নং : 156<br>বয়স : 45 লিঙ্গ : পুৰুষ | CZH1807692<br>ফটো উপলব্ধ | 105<br>নাম : ফুলমনি মুৰা<br>স্বামীৰ নাম: বাৰ্জেন<br>ঘৰ নং : ১৫৬<br>বয়স : 43 লিঙ্গ : মহিলা      | CZH1295143<br>ফটো উপলব্ধ |
| 106<br>নাম : চমা মুৰা<br>পিতাৰ নাম: দিলীপ<br>ঘৰ নং : ১৫৬<br>বয়স : 39 লিঙ্গ : পুৰুষ               | CZH1295154<br>ফটো উপলব্ধ | 107<br>নাম : অনিমা মুৰা<br>স্বামীৰ নাম: গুলচু মুৰা<br>ঘৰ নং : 156<br>বয়স : 38 লিঙ্গ : মহিলা       | CZH0506659<br>ফটো উপলব্ধ | 108<br>নাম : গুলথু মুৰা<br>পিতাৰ নাম: দিলীপ<br>ঘৰ নং : ১৫৬<br>বয়স : 37 লিঙ্গ : পুৰুষ           | CZH1295165<br>ফটো উপলব্ধ |
| 109<br>নাম : শিৰা মুৰা<br>পিতাৰ নাম: দিলীপ মুৰা<br>ঘৰ নং : 156<br>বয়স : 35 লিঙ্গ : পুৰুষ         | CZH0506386<br>ফটো উপলব্ধ | 110<br>নাম : পুনম মুড়া<br>স্বামীৰ নাম: সমা মুড়া<br>ঘৰ নং : ১৫৬<br>বয়স : 34 লিঙ্গ : মহিলা        | CZH0193540<br>ফটো উপলব্ধ | 111<br>নাম : বিণা মুৰা<br>স্বামীৰ নাম: শিৰা মুৰা<br>ঘৰ নং : 156<br>বয়স : 33 লিঙ্গ : মহিলা      | CZH0506196<br>ফটো উপলব্ধ |
| 112<br>নাম : মালা পৰজা<br>পিতাৰ নাম: জেগু পৰজা<br>ঘৰ নং : 156<br>বয়স : 32 লিঙ্গ : পুৰুষ          | CZH1804533<br>ফটো উপলব্ধ | 113<br>নাম : অজয় মুৰা<br>পিতাৰ নাম: বাৰ্জেন মুৰা<br>ঘৰ নং : 156<br>বয়স : 29 লিঙ্গ : পুৰুষ        | CZH1404193<br>ফটো উপলব্ধ | 114<br>নাম : দেবাৰ প্রজা<br>পিতাৰ নাম: সুভাষ প্রজা<br>ঘৰ নং : ২৫৬ক<br>বয়স : 28 লিঙ্গ : পুৰুষ   | CZH0201343<br>ফটো উপলব্ধ |
| 115<br>নাম : ফুলমনী মুড়া<br>স্বামীৰ নাম: বাৰ্জেন মুড়া<br>ঘৰ নং : 156<br>বয়স : 28 লিঙ্গ : মহিলা | CZH0434555<br>ফটো উপলব্ধ | 116<br>নাম : বিজয় মুৰা<br>পিতাৰ নাম: বাৰ্জেন মুৰা<br>ঘৰ নং : 156<br>বয়স : 20 লিঙ্গ : পুৰুষ       | IHS0101246<br>ফটো উপলব্ধ | 117<br>নাম : অভয় মুৰা<br>পিতাৰ নাম: গুলচু মুৰা<br>ঘৰ নং : 156<br>বয়স : 19 লিঙ্গ : পুৰুষ       | IHS0106617<br>ফটো উপলব্ধ |
| 118<br>নাম : বতৈ মুৰা<br>পিতাৰ নাম: এটোৱা<br>ঘৰ নং : ১৫৭<br>বয়স : 63 লিঙ্গ : পুৰুষ               | CZH1295176<br>ফটো উপলব্ধ | 119<br>নাম : ফুল মুৰা<br>স্বামীৰ নাম: বতৈ<br>ঘৰ নং : ১৫৭<br>বয়স : 58 লিঙ্গ : মহিলা                | CZH1295187<br>ফটো উপলব্ধ | 120<br>নাম : গৈন্দ মুড়া<br>স্বামীৰ নাম: চন্দী মুড়া<br>ঘৰ নং : 157<br>বয়স : 43 লিঙ্গ : মহিলা  | CZH0447086<br>ফটো উপলব্ধ |



|   |                          |   |                          |  |                          |
|---|--------------------------|---|--------------------------|--|--------------------------|
| 121<br>নাম : চন্ডি মুড়া<br>পিতাৰ নাম: বতই মুড়া<br>ঘৰ নং : 157<br>বয়স : 38 লিঙ্গ : পুৰুষ      | CZH0401802<br>ফটো উপলব্ধ | 122<br>নাম : চাকৰাত মুৰা<br>পিতাৰ নাম: বতই মুৰা<br>ঘৰ নং : 157<br>বয়স : 34 লিঙ্গ : পুৰুষ       | CZH0483131<br>ফটো উপলব্ধ | 123<br>নাম : দিপক মুড়া<br>পিতাৰ নাম: কাঁচাবতৈ মুড়া<br>ঘৰ নং : 159<br>বয়স : 32 লিঙ্গ : পুৰুষ | CZH0200493<br>ফটো উপলব্ধ |
| 124<br>নাম : ববীনা মুৰা<br>স্বামীৰ নাম: চাকৰাত মুৰা<br>ঘৰ নং : 157<br>বয়স : 28 লিঙ্গ : মহিলা   | CZH0483750<br>ফটো উপলব্ধ | 125<br>নাম : ৰাজীব মুৰা<br>পিতাৰ নাম: বিজু মুৰা<br>ঘৰ নং : 157<br>বয়স : 19 লিঙ্গ : পুৰুষ       | IHS0101196<br>ফটো উপলব্ধ | 126<br>নাম : বিৰছি প্রজা<br>স্বামীৰ নাম: কানু<br>ঘৰ নং : 158<br>বয়স : 44 লিঙ্গ : মহিলা        | CZH1295212<br>ফটো উপলব্ধ |
| 127<br>নাম : সুমন মুৰা<br>পিতাৰ নাম: মহাবীৰ মুৰা<br>ঘৰ নং : 158<br>বয়স : 22 লিঙ্গ : পুৰুষ      | IHS0101634<br>ফটো উপলব্ধ | 128<br>নাম : চমিতা প্রজা<br>পিতাৰ নাম: ৰাজেন প্রজা<br>ঘৰ নং : 159<br>বয়স : 39 লিঙ্গ : মহিলা    | CZH0193342<br>ফটো উপলব্ধ | 129<br>নাম : জিতেন প্রজা<br>পিতাৰ নাম: ৰাজেন প্রজা<br>ঘৰ নং : 159<br>বয়স : 38 লিঙ্গ : পুৰুষ   | IHS0124354<br>ফটো উপলব্ধ |
| 130<br>নাম : চুনিতা প্রজা<br>স্বামীৰ নাম: ৰাজেন প্রজা<br>ঘৰ নং : 159<br>বয়স : 30 লিঙ্গ : মহিলা | CZH0201822<br>ফটো উপলব্ধ | 131<br>নাম : ৰুমি প্রজা<br>স্বামীৰ নাম: কান্দৰু প্রজা<br>ঘৰ নং : 160<br>বয়স : 40 লিঙ্গ : মহিলা | CZH1295289<br>ফটো উপলব্ধ | 132<br>নাম : ৰাজু প্রজা<br>পিতাৰ নাম: লখন প্রজা<br>ঘৰ নং : 160<br>বয়স : 33 লিঙ্গ : পুৰুষ      | CZH0200535<br>ফটো উপলব্ধ |
| 133<br>নাম : সপ্না প্রজা<br>স্বামীৰ নাম: ৰাজু প্রজা<br>ঘৰ নং : 160<br>বয়স : 30 লিঙ্গ : মহিলা   | IHS0101287<br>ফটো উপলব্ধ | 134<br>নাম : ৰোহিত প্রজা<br>পিতাৰ নাম: কান্দু প্রজা<br>ঘৰ নং : 160<br>বয়স : 21 লিঙ্গ : পুৰুষ   | IHS0101337<br>ফটো উপলব্ধ | 135<br>নাম : পিংকী প্রজা<br>পিতাৰ নাম: কান্দু প্রজা<br>ঘৰ নং : 160<br>বয়স : 19 লিঙ্গ : মহিলা  | IHS0101238<br>ফটো উপলব্ধ |
| 136<br>নাম : কাটু প্রজা<br>পিতাৰ নাম: সোনিয়া প্রজা<br>ঘৰ নং : 161<br>বয়স : 50 লিঙ্গ : পুৰুষ   | CZH1295201<br>ফটো উপলব্ধ | E 137<br>নাম : জন উৰাং<br>স্বামীৰ নাম: মাটিং<br>ঘৰ নং : 162<br>বয়স : 66 লিঙ্গ : মহিলা          | CZH1295290<br>ফটো উপলব্ধ | 138<br>নাম : মাংৰা উৰাং<br>পিতাৰ নাম: জাদু<br>ঘৰ নং : 168<br>বয়স : 51 লিঙ্গ : পুৰুষ           | CZH1295336<br>ফটো উপলব্ধ |
| 139<br>নাম : মিনী উৰাং<br>স্বামীৰ নাম: লেপা<br>ঘৰ নং : 168<br>বয়স : 46 লিঙ্গ : মহিলা           | CZH1295347<br>ফটো উপলব্ধ | 140<br>নাম : পূৰ্ণিমা উৰাং<br>স্বামীৰ নাম: ৰুবেন উৰাং<br>ঘৰ নং : 168<br>বয়স : 34 লিঙ্গ : মহিলা | CZH1303339<br>ফটো উপলব্ধ | 141<br>নাম : নিসা মুৰা<br>স্বামীৰ নাম: অজয় মুৰা<br>ঘৰ নং : 165<br>বয়স : 27 লিঙ্গ : মহিলা     | CZH0506782<br>ফটো উপলব্ধ |
| 142<br>নাম : মাইনা মুৰা<br>পিতাৰ নাম: গলা<br>ঘৰ নং : 166<br>বয়স : 56 লিঙ্গ : পুৰুষ             | CZH1295358<br>ফটো উপলব্ধ | 143<br>নাম : আশা মুৰা<br>স্বামীৰ নাম: মাইনা<br>ঘৰ নং : 166<br>বয়স : 52 লিঙ্গ : মহিলা           | CZH1295369<br>ফটো উপলব্ধ | 144<br>নাম : সুৰজ মুৰা<br>পিতাৰ নাম: মাইনা মুৰা<br>ঘৰ নং : 166<br>বয়স : 26 লিঙ্গ : পুৰুষ      | IHS0101154<br>ফটো উপলব্ধ |
| 145<br>নাম : ওম মুড়া<br>পিতাৰ নাম: মাইনা মুড়া<br>ঘৰ নং : 166<br>বয়স : 22 লিঙ্গ : পুৰুষ       | IHS0003202<br>ফটো উপলব্ধ | 146<br>নাম : নিৰেন মুৰা<br>পিতাৰ নাম: কান্দো<br>ঘৰ নং : 168<br>বয়স : 42 লিঙ্গ : পুৰুষ          | CZH1295381<br>ফটো উপলব্ধ | 147<br>নাম : সনিতা মুৰা<br>স্বামীৰ নাম: নিৰেন<br>ঘৰ নং : 168<br>বয়স : 41 লিঙ্গ : মহিলা        | CZH1295392<br>ফটো উপলব্ধ |
| 148<br>নাম : অন্টু উৰাং<br>পিতাৰ নাম: লেপা উৰাং<br>ঘৰ নং : 168<br>বয়স : 22 লিঙ্গ : পুৰুষ       | IHS0101139<br>ফটো উপলব্ধ | 149<br>নাম : নোমল মুৰা<br>পিতাৰ নাম: ৰমেশ<br>ঘৰ নং : 169<br>বয়স : 48 লিঙ্গ : পুৰুষ             | CZH1295405<br>ফটো উপলব্ধ | 150<br>নাম : আগনী মুৰা<br>স্বামীৰ নাম: নোমাল<br>ঘৰ নং : 169<br>বয়স : 44 লিঙ্গ : মহিলা         | CZH1295416<br>ফটো উপলব্ধ |



|   |                          |  |                          |   |                          |
|---|--------------------------|--|--------------------------|---|--------------------------|
| 151<br>নাম : বশিা মুড়া<br>পিতাৰ নাম: নোমল মুড়া<br>ঘৰ নং : ১৬৯<br>বয়স : 28 লিঙ্গ : মহিলা              | CZH0202192<br>ফটো উপলব্ধ | 152<br>নাম : শিবা মুৰা<br>পিতাৰ নাম: নুমল মুৰা<br>ঘৰ নং : 169<br>বয়স : 25 লিঙ্গ : পুৰুষ                 | CZH0506824<br>ফটো উপলব্ধ | 153<br>নাম : অমিত মুড়া<br>পিতাৰ নাম: নবীন মুড়া<br>ঘৰ নং : 169<br>বয়স : 23 লিঙ্গ : পুৰুষ            | IHS0003145<br>ফটো উপলব্ধ |
| 154<br>নাম : নবিন মুড়া<br>পিতাৰ নাম: বমেশ মুড়া<br>ঘৰ নং : ১৬৯ক<br>বয়স : 44 লিঙ্গ : পুৰুষ             | CZH1295427<br>ফটো উপলব্ধ | 155<br>নাম : যশোদা মুড়া<br>স্বামীৰ নাম: বমেশ মুড়া<br>ঘৰ নং : ১৬৯ক<br>বয়স : 42 লিঙ্গ : মহিলা           | CZH1295438<br>ফটো উপলব্ধ | 156<br>নাম : বাবু মুড়া<br>পিতাৰ নাম: নগেন মুড়া<br>ঘৰ নং : 170<br>বয়স : 26 লিঙ্গ : পুৰুষ            | IHS0003087<br>ফটো উপলব্ধ |
| 157<br>নাম : অষ্টমী মুড়া<br>স্বামীৰ নাম: বাবু মুড়া<br>ঘৰ নং : 170<br>বয়স : 24 লিঙ্গ : মহিলা          | IHS0003129<br>ফটো উপলব্ধ | 158<br>নাম : বিপুল তালুকদাৰ<br>পিতাৰ নাম: সতিশ<br>ঘৰ নং : ১৭২<br>বয়স : 44 লিঙ্গ : পুৰুষ                 | CZH1295483<br>ফটো উপলব্ধ | 159<br>নাম : টুটুমনি তালুকদাৰ<br>স্বামীৰ নাম: বিপুল<br>ঘৰ নং : ১৭২<br>বয়স : 42 লিঙ্গ : মহিলা         | CZH1295494<br>ফটো উপলব্ধ |
| 160<br>নাম : বতন বা লিম্বু<br>পিতাৰ নাম: ভীম বা<br>ঘৰ নং : ১৭৩<br>বয়স : 68 লিঙ্গ : পুৰুষ               | CZH1295507<br>ফটো উপলব্ধ | 161<br>নাম : নীম কুমাৰী লিম্বু<br>স্বামীৰ নাম: বতন বা<br>ঘৰ নং : ১৭৩<br>বয়স : 58 লিঙ্গ : মহিলা          | CZH1295518<br>ফটো উপলব্ধ | 162<br>নাম : বিকুল লিম্বু<br>পিতাৰ নাম: কালী বাহাদুৰ লিম্বু<br>ঘৰ নং : ১৭৩<br>বয়স : 46 লিঙ্গ : পুৰুষ | CZH1295541<br>ফটো উপলব্ধ |
| E 163<br>নাম : শিবলাল লিম্বু<br>পিতাৰ নাম: বতন বা<br>ঘৰ নং : ১৭৩<br>বয়স : 44 লিঙ্গ : পুৰুষ             | CZH1295530<br>ফটো উপলব্ধ | 164<br>নাম : দিল মায়া লিম্বু<br>পিতাৰ নাম: ভিম বাহাদুৰ লিম্বু<br>ঘৰ নং : ১৭৩<br>বয়স : 44 লিঙ্গ : মহিলা | CZH1295529<br>ফটো উপলব্ধ | 165<br>নাম : ভীমা লিম্বু<br>স্বামীৰ নাম: শিবলাল<br>ঘৰ নং : ১৭৩<br>বয়স : 39 লিঙ্গ : মহিলা             | CZH1295552<br>ফটো উপলব্ধ |
| 166<br>নাম : অনিতা লিম্বু<br>স্বামীৰ নাম: বিকুল লিম্বু<br>ঘৰ নং : ১৭৩<br>বয়স : 36 লিঙ্গ : মহিলা        | CZH1723086<br>ফটো উপলব্ধ | 167<br>নাম : সূমন লিম্বু<br>স্বামীৰ নাম: ৰবি লিম্বু<br>ঘৰ নং : ১৭৩<br>বয়স : 33 লিঙ্গ : মহিলা            | CZH0200881<br>ফটো উপলব্ধ | 168<br>নাম : ৰবি লিম্বু<br>পিতাৰ নাম: বতন লিম্বু<br>ঘৰ নং : ১৭৩<br>বয়স : 32 লিঙ্গ : পুৰুষ            | CZH1295563<br>ফটো উপলব্ধ |
| 169<br>নাম : দাল মোহন লিম্বু<br>পিতাৰ নাম: বতন বাহাদুৰ লিম্বু<br>ঘৰ নং : ১৭৩<br>বয়স : 31 লিঙ্গ : পুৰুষ | CZH1722947<br>ফটো উপলব্ধ | 170<br>নাম : বিষ্ণু লিম্বু<br>পিতাৰ নাম: বতন বাহাদুৰ লিম্বু<br>ঘৰ নং : ১৭৩<br>বয়স : 30 লিঙ্গ : পুৰুষ    | CZH1303000<br>ফটো উপলব্ধ | 171<br>নাম : সুজীতা লিম্বু<br>পিতাৰ নাম: জিতেন লিম্বু<br>ঘৰ নং : 173<br>বয়স : 25 লিঙ্গ : মহিলা       | CZH0507103<br>ফটো উপলব্ধ |
| 172<br>নাম : বিমতী লিম্বু<br>পিতাৰ নাম: তেজলাল লিম্বু<br>ঘৰ নং : ১৭৩এ<br>বয়স : 67 লিঙ্গ : মহিলা        | CZH0200220<br>ফটো উপলব্ধ | 173<br>নাম : তেজ লাল লিম্বু<br>অন্যান্য: বিমতী লিম্বু<br>ঘৰ নং : 173এ<br>বয়স : 66 লিঙ্গ : পুৰুষ         | CZH0508101<br>ফটো উপলব্ধ | 174<br>নাম : মূনা লিম্বু<br>মাতৃৰ নাম: বিমতী লিম্বু লিম্বু<br>ঘৰ নং : 173এ<br>বয়স : 26 লিঙ্গ : পুৰুষ | CZH0507962<br>ফটো উপলব্ধ |
| 175<br>নাম : ৰাজু লিম্বু<br>মাতৃৰ নাম: বিমতী লিম্বু<br>ঘৰ নং : 173 ক<br>বয়স : 28 লিঙ্গ : পুৰুষ         | CZH0507889<br>ফটো উপলব্ধ | 176<br>নাম : জিতেন লিম্বু<br>পিতাৰ নাম: ভীম বা<br>ঘৰ নং : ১৭৫<br>বয়স : 50 লিঙ্গ : পুৰুষ                 | CZH1295610<br>ফটো উপলব্ধ | 177<br>নাম : অনিতা লিম্বু<br>স্বামীৰ নাম: সঞ্জয়<br>ঘৰ নং : ১৭৫<br>বয়স : 48 লিঙ্গ : মহিলা            | CZH1295609<br>ফটো উপলব্ধ |
| 178<br>নাম : লীলা লিম্বু<br>স্বামীৰ নাম: জিতেন<br>ঘৰ নং : ১৭৫<br>বয়স : 46 লিঙ্গ : মহিলা                | CZH1295621<br>ফটো উপলব্ধ | 179<br>নাম : অভিনাশ লিম্বু<br>পিতাৰ নাম: সঞ্জয় লিম্বু<br>ঘৰ নং : 175<br>বয়স : 28 লিঙ্গ : পুৰুষ         | IHS0010785<br>ফটো উপলব্ধ | 180<br>নাম : গায়ত্ৰী লিম্বু<br>পিতাৰ নাম: জিতেন লিম্বু<br>ঘৰ নং : ১৭৫<br>বয়স : 27 লিঙ্গ : মহিলা     | CZH0232454<br>ফটো উপলব্ধ |



|  |                          |  |                          |  |                          |
|--|--------------------------|--|--------------------------|--|--------------------------|
| 181<br>নাম : পূজা লিঙ্গু<br>পিতাৰ নাম: জিতেন লিঙ্গু<br>ঘৰ নং : 175<br>বয়স : 27 লিঙ্গ : মহিলা      | CZH0385450<br>ফটো উপলব্ধ | 182<br>নাম : উদয় লিঙ্গু<br>পিতাৰ নাম: সঞ্জয় লিঙ্গু<br>ঘৰ নং : 175<br>বয়স : 27 লিঙ্গ : পুৰুষ             | IHS0010819<br>ফটো উপলব্ধ | 183<br>নাম : মুকেশ প্ৰধান<br>পিতাৰ নাম: লোফটনংট ঘনশ্যাম প্ৰধান<br>ঘৰ নং : 175<br>বয়স : 23 লিঙ্গ : পুৰুষ | IHS0003061<br>ফটো উপলব্ধ |
| 184<br>নাম : নিৰমলা প্ৰধান<br>পিতাৰ নাম: ঘনশ্যাম প্ৰধান<br>ঘৰ নং : 195A<br>বয়স : 27 লিঙ্গ : মহিলা | CZH0188482<br>ফটো উপলব্ধ | 185<br>নাম : বিষ্ণুমায়া লিঙ্গু<br>পিতাৰ নাম: বম বাহাদুৰ লিঙ্গু<br>ঘৰ নং : 195ক<br>বয়স : 46 লিঙ্গ : মহিলা | CZH1303328<br>ফটো উপলব্ধ | 186<br>নাম : হৰকু ভক্তা<br>পিতাৰ নাম: মুটুৰু<br>ঘৰ নং : 196<br>বয়স : 84 লিঙ্গ : পুৰুষ                   | CZH1295632<br>ফটো উপলব্ধ |
| 187<br>নাম : তাৰামনি ভক্তা<br>স্বামীৰ নাম: হৰকু<br>ঘৰ নং : 196<br>বয়স : 59 লিঙ্গ : মহিলা          | CZH1295643<br>ফটো উপলব্ধ | 188<br>নাম : টনী ভক্তা<br>পিতাৰ নাম: হৰকু<br>ঘৰ নং : 196<br>বয়স : 49 লিঙ্গ : পুৰুষ                        | CZH1295665<br>ফটো উপলব্ধ | 189<br>নাম : অনিমা ভক্তা<br>পিতাৰ নাম: হৰকু<br>ঘৰ নং : 196<br>বয়স : 44 লিঙ্গ : মহিলা                    | CZH1295654<br>ফটো উপলব্ধ |
| 190<br>নাম : ৰিণা ভক্তা<br>স্বামীৰ নাম: শংকৰ ভক্তা<br>ঘৰ নং : 176<br>বয়স : 44 লিঙ্গ : মহিলা       | CZH0557033<br>ফটো উপলব্ধ | 191<br>নাম : শঙ্কৰ ভক্তা<br>পিতাৰ নাম: হৰকু<br>ঘৰ নং : 196<br>বয়স : 37 লিঙ্গ : পুৰুষ                      | CZH1295676<br>ফটো উপলব্ধ | 192<br>নাম : চুনীতা ভক্তা<br>স্বামীৰ নাম: বগণ্ডল ভক্তা<br>ঘৰ নং : 176<br>বয়স : 37 লিঙ্গ : মহিলা         | CZH0385013<br>ফটো উপলব্ধ |
| 193<br>নাম : বৃগল ভক্তা<br>পিতাৰ নাম: হৰকু ভক্তা<br>ঘৰ নং : 176<br>বয়স : 34 লিঙ্গ : পুৰুষ         | CZH0384933<br>ফটো উপলব্ধ | 194<br>নাম : বিশাল ভক্তা<br>পিতাৰ নাম: টনী ভক্তা<br>ঘৰ নং : 176<br>বয়স : 20 লিঙ্গ : পুৰুষ                 | IHS0101170<br>ফটো উপলব্ধ | 195<br>নাম : গবিন্দা উৰাং<br>পিতাৰ নাম: লখিয়া উৰাং<br>ঘৰ নং : 198<br>বয়স : 36 লিঙ্গ : পুৰুষ            | CZH0201384<br>ফটো উপলব্ধ |
| 196<br>নাম : লক্ষীমনী উৰাং<br>স্বামীৰ নাম: গবিন্দা উৰাং<br>ঘৰ নং : 198<br>বয়স : 32 লিঙ্গ : মহিলা  | CZH0193441<br>ফটো উপলব্ধ | 197<br>নাম : মণ্টু মুৰা<br>পিতাৰ নাম: মাঘ<br>ঘৰ নং : 198<br>বয়স : 40 লিঙ্গ : পুৰুষ                        | CZH1295723<br>ফটো উপলব্ধ | E 198<br>নাম : সুৰজ ভক্তা<br>পিতাৰ নাম: মটুৰ<br>ঘৰ নং : 198<br>বয়স : 86 লিঙ্গ : পুৰুষ                   | CZH1295745<br>ফটো উপলব্ধ |
| 199<br>নাম : চুৰেশ ভক্তা<br>পিতাৰ নাম: সুৰজ ভক্তা<br>ঘৰ নং : 180<br>বয়স : 48 লিঙ্গ : পুৰুষ        | CZH1295756<br>ফটো উপলব্ধ | 200<br>নাম : চুৰেশমনী ভক্তা<br>স্বামীৰ নাম: চুনু ভক্তা<br>ঘৰ নং : 180<br>বয়স : 46 লিঙ্গ : মহিলা           | CZH0384685<br>ফটো উপলব্ধ | 201<br>নাম : মিনি ভক্তা<br>স্বামীৰ নাম: সুৰেশ ভক্তা<br>ঘৰ নং : 180<br>বয়স : 46 লিঙ্গ : মহিলা            | CZH1295767<br>ফটো উপলব্ধ |
| 202<br>নাম : কল্পনা ভক্তা<br>স্বামীৰ নাম: ৰামা ভক্তা<br>ঘৰ নং : 180<br>বয়স : 33 লিঙ্গ : মহিলা     | CZH0185702<br>ফটো উপলব্ধ | 203<br>নাম : চন্মন ভক্তা<br>পিতাৰ নাম: সুৰজ ভক্তা<br>ঘৰ নং : 180<br>বয়স : 31 লিঙ্গ : পুৰুষ                | CZH0201194<br>ফটো উপলব্ধ | 204<br>নাম : ৰঞ্জিত ভক্তা<br>পিতাৰ নাম: চুনু ভক্তা<br>ঘৰ নং : 180<br>বয়স : 26 লিঙ্গ : পুৰুষ             | IHS0101212<br>ফটো উপলব্ধ |
| 205<br>নাম : ললিতা ভক্তা<br>স্বামীৰ নাম: ৰঞ্জিত ভক্তা<br>ঘৰ নং : 180<br>বয়স : 22 লিঙ্গ : মহিলা    | IHS0101220<br>ফটো উপলব্ধ | 206<br>নাম : ফুলেশ্বৰী মুড়া<br>স্বামীৰ নাম: তুইলু মুড়া<br>ঘৰ নং : 181<br>বয়স : 57 লিঙ্গ : মহিলা         | CZH1295778<br>ফটো উপলব্ধ | 207<br>নাম : চুৰেশম মুড়া<br>পিতাৰ নাম: তুইলু মুড়া<br>ঘৰ নং : 181<br>বয়স : 46 লিঙ্গ : পুৰুষ            | CZH1295789<br>ফটো উপলব্ধ |
| 208<br>নাম : সুকুৰাম মুৰা<br>অন্যান্য: মিনটা মুৰা<br>ঘৰ নং : 181<br>বয়স : 42 লিঙ্গ : পুৰুষ        | CZH1513290<br>ফটো উপলব্ধ | 209<br>নাম : মিনতী মুড়া<br>স্বামীৰ নাম: চুৰেশম মুড়া<br>ঘৰ নং : 181<br>বয়স : 34 লিঙ্গ : মহিলা            | CZH0557009<br>ফটো উপলব্ধ | 210<br>নাম : সুৰেশ মুৰা<br>পিতাৰ নাম: টলু মুৰা<br>ঘৰ নং : 181<br>বয়স : 30 লিঙ্গ : পুৰুষ                 | IHS0101253<br>ফটো উপলব্ধ |



|  |                          |   |                          |   |                          |
|--|--------------------------|---|--------------------------|---|--------------------------|
| 211<br>নাম : বিৰছা মুৰা<br>পিতাৰ নাম: পিচৰা<br>ঘৰ নং : 1৮৪<br>বয়স : 54 লিঙ্গ : পুৰুষ                      | CZH1295790<br>ফটো উপলব্ধ | E 212<br>নাম : চমৰী মুৰা<br>স্বামীৰ নাম: বিৰছা<br>ঘৰ নং : 1৮৪<br>বয়স : 45 লিঙ্গ : মহিলা            | CZH1295803<br>ফটো উপলব্ধ | 213<br>নাম : ৰাহুল মুড়া<br>পিতাৰ নাম: জ্যোতি মুড়া<br>ঘৰ নং : 184<br>বয়স : 37 লিঙ্গ : পুৰুষ | CZH0450932<br>ফটো উপলব্ধ |
| 214<br>নাম : বিজয় মুড়া<br>পিতাৰ নাম: বিৰছা মুড়া<br>ঘৰ নং : 1৮৪<br>বয়স : 32 লিঙ্গ : পুৰুষ               | CZH0200915<br>ফটো উপলব্ধ | 215<br>নাম : বিৰশমুনি মুৰা<br>স্বামীৰ নাম: বিজয় মুৰা<br>ঘৰ নং : 184<br>বয়স : 29 লিঙ্গ : মহিলা     | IHS0101527<br>ফটো উপলব্ধ | 216<br>নাম : বৰছা মুৰা<br>পিতাৰ নাম: মাঘ<br>ঘৰ নং : 1৮৫<br>বয়স : 52 লিঙ্গ : পুৰুষ            | CZH1295814<br>ফটো উপলব্ধ |
| 217<br>নাম : মাংৰী মুৰা<br>স্বামীৰ নাম: বৰছা<br>ঘৰ নং : 1৮৫<br>বয়স : 44 লিঙ্গ : মহিলা                     | CZH1295825<br>ফটো উপলব্ধ | 218<br>নাম : অজয় মুড়া<br>পিতাৰ নাম: বাঁচা মুড়া<br>ঘৰ নং : 185<br>বয়স : 35 লিঙ্গ : পুৰুষ         | CZH0565408<br>ফটো উপলব্ধ | 219<br>নাম : চুনিতা মুড়া<br>স্বামীৰ নাম: ছাম মুড়া<br>ঘৰ নং : 185<br>বয়স : 30 লিঙ্গ : মহিলা | CZH0384917<br>ফটো উপলব্ধ |
| 220<br>নাম : প্ৰমিলা মুড়া<br>স্বামীৰ নাম: অজয় মুড়া<br>ঘৰ নং : 185<br>বয়স : 30 লিঙ্গ : মহিলা            | CZH0565416<br>ফটো উপলব্ধ | 221<br>নাম : অৰুন মুড়া<br>পিতাৰ নাম: বৰাচা মুড়া<br>ঘৰ নং : 185<br>বয়স : 22 লিঙ্গ : পুৰুষ         | IHS0003111<br>ফটো উপলব্ধ | 222<br>নাম : ছাম মুড়া<br>পিতাৰ নাম: দেবাবু মুড়া<br>ঘৰ নং : 1৮৫A<br>বয়স : 37 লিঙ্গ : পুৰুষ  | CZH0186262<br>ফটো উপলব্ধ |
| 223<br>নাম : গনেশ মুড়া<br>পিতাৰ নাম: দেবাবু মুড়া<br>ঘৰ নং : 185(আ)<br>বয়স : 31 লিঙ্গ : পুৰুষ            | IHS0022665<br>ফটো উপলব্ধ | 224<br>নাম : ববিতা মুড়া<br>স্বামীৰ নাম: গনেশ মুড়া<br>ঘৰ নং : 185(আ)<br>বয়স : 27 লিঙ্গ : মহিলা    | IHS0022707<br>ফটো উপলব্ধ | 225<br>নাম : দেবাবু মুড়া<br>পিতাৰ নাম: মাঘ মুড়া<br>ঘৰ নং : 1৮৫ক<br>বয়স : 43 লিঙ্গ : পুৰুষ  | CZH0192732<br>ফটো উপলব্ধ |
| 226<br>নাম : দীপালী মুৰা<br>স্বামীৰ নাম: চুৰ্কৰাম<br>ঘৰ নং : 1৮৬<br>বয়স : 44 লিঙ্গ : মহিলা                | CZH1295847<br>ফটো উপলব্ধ | 227<br>নাম : চুত ভক্তা<br>পিতাৰ নাম: মটৰু<br>ঘৰ নং : 1৮৭<br>বয়স : 68 লিঙ্গ : পুৰুষ                 | CZH1295858<br>ফটো উপলব্ধ | 228<br>নাম : মঞ্চলা ভক্তা<br>স্বামীৰ নাম: চুত<br>ঘৰ নং : 1৮৭<br>বয়স : 64 লিঙ্গ : মহিলা       | CZH1295869<br>ফটো উপলব্ধ |
| 229<br>নাম : গনেশ ভক্তা<br>পিতাৰ নাম: চুত<br>ঘৰ নং : 1৮৭<br>বয়স : 57 লিঙ্গ : পুৰুষ                        | CZH1295870<br>ফটো উপলব্ধ | 230<br>নাম : বিৰচী মুড়<br>স্বামীৰ নাম: মনোজ মুড়<br>ঘৰ নং : 187<br>বয়স : 45 লিঙ্গ : মহিলা         | CZH0385435<br>ফটো উপলব্ধ | 231<br>নাম : সাৰতী ভক্তা<br>স্বামীৰ নাম: গনেশ<br>ঘৰ নং : 1৮৭<br>বয়স : 43 লিঙ্গ : মহিলা       | CZH1295881<br>ফটো উপলব্ধ |
| 232<br>নাম : চুৰ্কৰাম ভক্তা<br>পিতাৰ নাম: চুত ভক্তা<br>ঘৰ নং : 1৮৭<br>বয়স : 32 লিঙ্গ : পুৰুষ              | CZH0200790<br>ফটো উপলব্ধ | 233<br>নাম : পিংকী ভক্তা<br>স্বামীৰ নাম: সুৰ্কৰাম ভক্তা<br>ঘৰ নং : 187<br>বয়স : 31 লিঙ্গ : মহিলা   | IHS0101279<br>ফটো উপলব্ধ | 234<br>নাম : পেণ্ডে উৰাং<br>পিতাৰ নাম: গুন্দা<br>ঘৰ নং : 1৯1<br>বয়স : 52 লিঙ্গ : পুৰুষ       | CZH1295916<br>ফটো উপলব্ধ |
| 235<br>নাম : মনিকা উৰাং<br>স্বামীৰ নাম: বাবু উৰাং<br>ঘৰ নং : 191<br>বয়স : 32 লিঙ্গ : মহিলা                | IHS0022699<br>ফটো উপলব্ধ | 236<br>নাম : অনু উৰাং<br>পিতাৰ নাম: পেন্দে উৰাং<br>ঘৰ নং : 191<br>বয়স : 31 লিঙ্গ : মহিলা           | CZH0384727<br>ফটো উপলব্ধ | 237<br>নাম : বাবু উৰাং<br>পিতাৰ নাম: পেন্দে উৰাং<br>ঘৰ নং : 191<br>বয়স : 25 লিঙ্গ : পুৰুষ    | IHS0022715<br>ফটো উপলব্ধ |
| 238<br>নাম : ৰবি প্ৰজা<br>পিতাৰ নাম: লেফিটনন্ট<br>পুলইন্দৰ প্ৰজা<br>ঘৰ নং : 191<br>বয়স : 21 লিঙ্গ : পুৰুষ | IHS0003285<br>ফটো উপলব্ধ | 239<br>নাম : কান্তিক প্ৰজা<br>পিতাৰ নাম: কুলেন্দ্ৰ প্ৰজা<br>ঘৰ নং : 1৯1ক<br>বয়স : 37 লিঙ্গ : পুৰুষ | CZH1295938<br>ফটো উপলব্ধ | 240<br>নাম : ভগু উৰাং<br>পিতাৰ নাম: গুন্দা<br>ঘৰ নং : 1৯২<br>বয়স : 50 লিঙ্গ : পুৰুষ          | CZH1295949<br>ফটো উপলব্ধ |



|   |  |   |
|---|--|---|
| <p>241 CZH1295961</p> <p>নাম : চবীনা মুড়া<br/>স্বামীৰ নাম : গীৰবাল<br/>ঘৰ নং : ১৯৩<br/>বয়স : ৫৭ লিঙ্গ : মহিলা</p> <p>ফটো উপলব্ধ</p>                   | <p>242 CZH1296000</p> <p>নাম : বৃধনী মুৰা<br/>স্বামীৰ নাম : পীগলু<br/>ঘৰ নং : ১৯৩<br/>বয়স : ৩৭ লিঙ্গ : মহিলা</p> <p>ফটো উপলব্ধ</p>            | <p>243 CZH1295983</p> <p>নাম : আলমী মুৰা<br/>স্বামীৰ নাম : জুগিনু<br/>ঘৰ নং : ১৯৩<br/>বয়স : ৩৭ লিঙ্গ : মহিলা</p> <p>ফটো উপলব্ধ</p>             |
| <p>244 CZH1296011</p> <p>নাম : মায়া মুৰা<br/>পিতাৰ নাম : গাব্ৰেল<br/>ঘৰ নং : ১৯৩<br/>বয়স : ৩৭ লিঙ্গ : মহিলা</p> <p>ফটো উপলব্ধ</p>                     | <p>245 CZH0053819</p> <p>নাম : পৰন মুড়া<br/>পিতাৰ নাম : বাজেশ মুড়া<br/>ঘৰ নং : ১৯৩<br/>বয়স : ৩৬ লিঙ্গ : পুৰুষ</p> <p>ফটো উপলব্ধ</p>         | <p>246 CZH0506345</p> <p>নাম : ভদ মুড়া<br/>পিতাৰ নাম : গাব্ৰেল মুড়া<br/>ঘৰ নং : ১৭৩<br/>বয়স : ৩৩ লিঙ্গ : পুৰুষ</p> <p>ফটো উপলব্ধ</p>         |
| <p>247 IHS0101162</p> <p>নাম : বাবল মুৰা<br/>পিতাৰ নাম : ব্ৰিবেল মুৰা<br/>ঘৰ নং : ১৭৩<br/>বয়স : ২৭ লিঙ্গ : পুৰুষ</p> <p>ফটো উপলব্ধ</p>                 | <p>E 248 CZH1296044</p> <p>নাম : সঞ্জয় মুৰা<br/>পিতাৰ নাম : চানিকা<br/>ঘৰ নং : ১৯৪<br/>বয়স : ৪৭ লিঙ্গ : পুৰুষ</p> <p>ফটো উপলব্ধ</p>          | <p>249 CZH1528702</p> <p>নাম : চুমি উৰাং<br/>পিতাৰ নাম : বন্দনা উৰাং<br/>ঘৰ নং : ১৭৪<br/>বয়স : ২৪ লিঙ্গ : মহিলা</p> <p>ফটো উপলব্ধ</p>          |
| <p>250 CZH1296066</p> <p>নাম : বিৰচি মুৰা<br/>স্বামীৰ নাম : মনোজ<br/>ঘৰ নং : ১৯৪ ক<br/>বয়স : ৩৭ লিঙ্গ : মহিলা</p> <p>ফটো উপলব্ধ</p>                    | <p>E 251 CZH1296077</p> <p>নাম : চৰগা মুৰা<br/>পিতাৰ নাম : ইকুমসিং<br/>ঘৰ নং : ১৯৫<br/>বয়স : ৫৬ লিঙ্গ : পুৰুষ</p> <p>ফটো উপলব্ধ</p>           | <p>E 252 CZH1296088</p> <p>নাম : বিৰছী মুৰা<br/>স্বামীৰ নাম : চৰগা<br/>ঘৰ নং : ১৯৫<br/>বয়স : ৫০ লিঙ্গ : মহিলা</p> <p>ফটো উপলব্ধ</p>            |
| <p>253 CZH1404185</p> <p>নাম : চবিতা মুৰা<br/>পিতাৰ নাম : লীলু চাই মুৰা<br/>ঘৰ নং : ১৭৭<br/>বয়স : ২৪ লিঙ্গ : মহিলা</p> <p>ফটো উপলব্ধ</p>               | <p>254 CZH1544048</p> <p>নাম : ববিতা মুড়া<br/>পিতাৰ নাম : লীলুচাই মুড়া<br/>ঘৰ নং : ১৭৭<br/>বয়স : ২৫ লিঙ্গ : মহিলা</p> <p>ফটো উপলব্ধ</p>     | <p>255 CZH0565705</p> <p>নাম : সন্তমী তাঁতি<br/>স্বামীৰ নাম : বল তাঁতি<br/>ঘৰ নং : ২০০<br/>বয়স : ৪৫ লিঙ্গ : মহিলা</p> <p>ফটো উপলব্ধ</p>        |
| <p>256 CZH1296135</p> <p>নাম : বিকাশ জ্যোতি বৰুৱা<br/>জ্যোতি<br/>পিতাৰ নাম : মহেন্দ্ৰ<br/>ঘৰ নং : ২০০<br/>বয়স : ৩৭ লিঙ্গ : পুৰুষ</p> <p>ফটো উপলব্ধ</p> | <p>257 CZH1296146</p> <p>নাম : গৌৰী তাতী<br/>স্বামীৰ নাম : জয়সিং<br/>ঘৰ নং : ২০০<br/>বয়স : ৩৭ লিঙ্গ : মহিলা</p> <p>ফটো উপলব্ধ</p>            | <p>258 CZH0057778</p> <p>নাম : লক্ষী তাঁতি<br/>স্বামীৰ নাম : চিবচৰন তাঁতি<br/>ঘৰ নং : ২০১<br/>বয়স : ৫৩ লিঙ্গ : মহিলা</p> <p>ফটো উপলব্ধ</p>     |
| <p>259 CZH1296180</p> <p>নাম : ব্ৰিয়ছমনি তাঁতি<br/>স্বামীৰ নাম : বিক্রম<br/>ঘৰ নং : ২০১<br/>বয়স : ৪৪ লিঙ্গ : মহিলা</p> <p>ফটো উপলব্ধ</p>              | <p>E 260 CZH1296215</p> <p>নাম : বিদ্যাধৰ তাঁতি<br/>পিতাৰ নাম : তেহলু<br/>ঘৰ নং : ২০২<br/>বয়স : ৪৪ লিঙ্গ : পুৰুষ</p> <p>ফটো উপলব্ধ</p>        | <p>E 261 CZH1296226</p> <p>নাম : জশুদা তাঁতি<br/>স্বামীৰ নাম : বিদ্যাধৰ তাঁতি<br/>ঘৰ নং : ২০২<br/>বয়স : ৪৪ লিঙ্গ : মহিলা</p> <p>ফটো উপলব্ধ</p> |
| <p>262 CZH1296237</p> <p>নাম : মিঠন তাঁতি<br/>পিতাৰ নাম : বিদ্যাধৰ তাঁতি<br/>ঘৰ নং : ২০২<br/>বয়স : ৩৬ লিঙ্গ : পুৰুষ</p> <p>ফটো উপলব্ধ</p>              | <p>E 263 CZH0566141</p> <p>নাম : ববিতা তাঁতি<br/>স্বামীৰ নাম : মিঠন তাঁতি<br/>ঘৰ নং : ২০২<br/>বয়স : ২৪ লিঙ্গ : মহিলা</p> <p>ফটো উপলব্ধ</p>    | <p>264 CZH1296248</p> <p>নাম : দেবাৰ মুৰা<br/>পিতাৰ নাম : চমা<br/>ঘৰ নং : ২০৩<br/>বয়স : ৪৭ লিঙ্গ : পুৰুষ</p> <p>ফটো উপলব্ধ</p>                 |
| <p>265 CZH1296259</p> <p>নাম : সবিনা মুৰা<br/>স্বামীৰ নাম : দেবাৰু<br/>ঘৰ নং : ২০৩<br/>বয়স : ৪৫ লিঙ্গ : মহিলা</p> <p>ফটো উপলব্ধ</p>                    | <p>266 CZH1296260</p> <p>নাম : কামেশ্বৰ তাতী<br/>পিতাৰ নাম : ধাৰু<br/>ঘৰ নং : ২০৪<br/>বয়স : ৬৬ লিঙ্গ : পুৰুষ</p> <p>ফটো উপলব্ধ</p>            | <p>267 CZH1296271</p> <p>নাম : অঞ্জনা তাতী<br/>স্বামীৰ নাম : কামেশ্বৰ<br/>ঘৰ নং : ২০৪<br/>বয়স : ৬১ লিঙ্গ : মহিলা</p> <p>ফটো উপলব্ধ</p>         |
| <p>268 CZH0058735</p> <p>নাম : খগেন নায়ক<br/>পিতাৰ নাম : কামেশ্বৰ নায়ক<br/>ঘৰ নং : ২০৪<br/>বয়স : ৩৭ লিঙ্গ : পুৰুষ</p> <p>ফটো উপলব্ধ</p>              | <p>269 CZH0058875</p> <p>নাম : বেখা তাঁতি ৰাজপুত<br/>পিতাৰ নাম : ৰাজেশ তাঁতি<br/>ঘৰ নং : ২০৪<br/>বয়স : ২৭ লিঙ্গ : মহিলা</p> <p>ফটো উপলব্ধ</p> | <p>270 CZH0451666</p> <p>নাম : চিমা তাঁতি<br/>স্বামীৰ নাম : ৰাজেশ তাঁতি<br/>ঘৰ নং : ২০৪ ক<br/>বয়স : ২৪ লিঙ্গ : মহিলা</p> <p>ফটো উপলব্ধ</p>     |



|  |                          |   |                          |   |                          |
|--|--------------------------|---|--------------------------|---|--------------------------|
| 271<br>নাম : বাধেশ্যাম তাতি<br>পিতাৰ নাম: বিদ্যাধৰ<br>ঘৰ নং : ২০৪খ<br>বয়স : 54 লিঙ্গ : পুৰুষ  | CZH1296328<br>ফটো উপলব্ধ | 272<br>নাম : সুমন তাতি<br>স্বামীৰ নাম: বাধেশ্যাম<br>ঘৰ নং : ২০৪খ<br>বয়স : 44 লিঙ্গ : মহিলা   | CZH1296339<br>ফটো উপলব্ধ | 273<br>নাম : বাজেশ তাঁতী<br>পিতাৰ নাম: বিদ্যাধৰ<br>ঘৰ নং : ২০৪ক<br>বয়স : 44 লিঙ্গ : পুৰুষ                | CZH1296306<br>ফটো উপলব্ধ |
| 274<br>নাম : সমৰা তুৰী<br>পিতাৰ নাম: মাতিৰাম<br>ঘৰ নং : ২০৫<br>বয়স : 64 লিঙ্গ : পুৰুষ         | CZH1296340<br>ফটো উপলব্ধ | 275<br>নাম : বেলমতি তুৰি<br>স্বামীৰ নাম: সমৰা<br>ঘৰ নং : ২০৫<br>বয়স : 60 লিঙ্গ : মহিলা       | CZH1296351<br>ফটো উপলব্ধ | 276<br>নাম : বুধনাথ তুৰি<br>পিতাৰ নাম: সমৰা তুৰি<br>ঘৰ নং : 205<br>বয়স : 33 লিঙ্গ : পুৰুষ                | CZH1522093<br>ফটো উপলব্ধ |
| 277<br>নাম : ৰূপলাল তুৰি<br>পিতাৰ নাম: চমৰা তুৰি<br>ঘৰ নং : 205<br>বয়স : 28 লিঙ্গ : পুৰুষ     | CZH0496067<br>ফটো উপলব্ধ | 278<br>নাম : সুনীল তুড়ি<br>পিতাৰ নাম: চমৰা তুড়ি<br>ঘৰ নং : 205<br>বয়স : 26 লিঙ্গ : পুৰুষ   | CZH0506295<br>ফটো উপলব্ধ | 279<br>নাম : অনিতা তাঁতী<br>পিতাৰ নাম: কাতিক তাঁতী<br>ঘৰ নং : 205 ক<br>বয়স : 26 লিঙ্গ : মহিলা            | CZH0377994<br>ফটো উপলব্ধ |
| 280<br>নাম : জাম্বুৱতী নায়ক<br>স্বামীৰ নাম: কাতিক<br>ঘৰ নং : ২০৫ক<br>বয়স : 44 লিঙ্গ : মহিলা  | CZH1296373<br>ফটো উপলব্ধ | 281<br>নাম : প্ৰকাশ নায়ক<br>পিতাৰ নাম: কাতিক<br>ঘৰ নং : ২০৫ক<br>বয়স : 43 লিঙ্গ : পুৰুষ      | CZH1296362<br>ফটো উপলব্ধ | 282<br>নাম : চুকুৰমনি নায়ক<br>স্বামীৰ নাম: প্ৰকাশ<br>ঘৰ নং : ২০৫ক<br>বয়স : 41 লিঙ্গ : মহিলা             | CZH1296384<br>ফটো উপলব্ধ |
| E 283<br>নাম : দেৱাৰু তুৰি<br>পিতাৰ নাম: পেটৰা<br>ঘৰ নং : ২০৬<br>বয়স : 54 লিঙ্গ : পুৰুষ       | CZH1296408<br>ফটো উপলব্ধ | 284<br>নাম : গীতা তুৰি<br>স্বামীৰ নাম: দেৱাৰু<br>ঘৰ নং : ২০৬<br>বয়স : 40 লিঙ্গ : মহিলা       | CZH1296419<br>ফটো উপলব্ধ | 285<br>নাম : সুখদা তুৰি<br>পিতাৰ নাম: দেৱাৰু তুৰি<br>ঘৰ নং : 206<br>বয়স : 33 লিঙ্গ : মহিলা               | CZH0367482<br>ফটো উপলব্ধ |
| 286<br>নাম : বিৰচমনি তুৰি<br>স্বামীৰ নাম: বিৰচা তুৰি<br>ঘৰ নং : 206<br>বয়স : 33 লিঙ্গ : মহিলা | CZH0378158<br>ফটো উপলব্ধ | 287<br>নাম : বিৰচা তুৰি<br>পিতাৰ নাম: দেৱাৰু তুৰি<br>ঘৰ নং : ২০৬<br>বয়স : 28 লিঙ্গ : পুৰুষ   | CZH0232413<br>ফটো উপলব্ধ | 288<br>নাম : টনিক তুৰী<br>পিতাৰ নাম: দেৱাৰু তুৰী<br>ঘৰ নং : 206<br>বয়স : 27 লিঙ্গ : পুৰুষ                | CZH0382119<br>ফটো উপলব্ধ |
| 289<br>নাম : মানিক তুৰি<br>পিতাৰ নাম: দেৱাৰু তুৰি<br>ঘৰ নং : 206<br>বয়স : 25 লিঙ্গ : পুৰুষ    | CZH0565184<br>ফটো উপলব্ধ | 290<br>নাম : বিৰছমনি তুৰী<br>স্বামীৰ নাম: টনিক তুৰী<br>ঘৰ নং : 206<br>বয়স : 24 লিঙ্গ : মহিলা | CZH0565598<br>ফটো উপলব্ধ | E 291<br>নাম : চানিয়াৰ গুৱালা<br>স্বামীৰ নাম: নন্দেশ্বৰ গুৱালা<br>ঘৰ নং : 207<br>বয়স : 60 লিঙ্গ : মহিলা | CZH0538470<br>ফটো উপলব্ধ |
| 292<br>নাম : বধুৱা মুৰা<br>পিতাৰ নাম: চামু<br>ঘৰ নং : ২০৭<br>বয়স : 46 লিঙ্গ : পুৰুষ           | CZH1296431<br>ফটো উপলব্ধ | 293<br>নাম : মায়ী মুৰা<br>স্বামীৰ নাম: বধুৱা<br>ঘৰ নং : ২০৭<br>বয়স : 42 লিঙ্গ : মহিলা       | CZH1296442<br>ফটো উপলব্ধ | 294<br>নাম : দমনী মুৰা<br>স্বামীৰ নাম: জৈহন<br>ঘৰ নং : ২০৭খ<br>বয়স : 71 লিঙ্গ : মহিলা                    | CZH1296486<br>ফটো উপলব্ধ |
| E 295<br>নাম : ৰমেশ মুৰা<br>পিতাৰ নাম: মইন<br>ঘৰ নং : ২০৭খ<br>বয়স : 49 লিঙ্গ : পুৰুষ          | CZH1296497<br>ফটো উপলব্ধ | 296<br>নাম : দেৱাৰু গুৱালা<br>পিতাৰ নাম: পেটৰা<br>ঘৰ নং : ২০৭ক<br>বয়স : 43 লিঙ্গ : পুৰুষ     | CZH1296453<br>ফটো উপলব্ধ | 297<br>নাম : চনীয়াৰ গুৱালা<br>স্বামীৰ নাম: দেৱাৰু<br>ঘৰ নং : ২০৭ক<br>বয়স : 41 লিঙ্গ : মহিলা             | CZH1296464<br>ফটো উপলব্ধ |
| 298<br>নাম : পাৰিয়া মুৰা<br>স্বামীৰ নাম: ৰমেশ<br>ঘৰ নং : ২০৭খ<br>বয়স : 41 লিঙ্গ : মহিলা      | CZH1296511<br>ফটো উপলব্ধ | 299<br>নাম : চানিকা মুৰা<br>পিতাৰ নাম: গাংগু<br>ঘৰ নং : ২০৮<br>বয়স : 50 লিঙ্গ : পুৰুষ        | CZH1296522<br>ফটো উপলব্ধ | 300<br>নাম : চৰিতা তাঁতী<br>স্বামীৰ নাম: বাধেশ্যাম তাঁতী<br>ঘৰ নং : 208<br>বয়স : 40 লিঙ্গ : মহিলা        | CZH0481622<br>ফটো উপলব্ধ |



|  |                          |  |                          |   |                          |
|--|--------------------------|--|--------------------------|---|--------------------------|
| 301<br>নাম : মুন মুৰা<br>স্বামীৰ নাম: সুনীল মুৰা<br>ঘৰ নং : 208<br>বয়স : 25 লিঙ্গ : মহিলা     | IHS0101113<br>ফটো উপলব্ধ | 302<br>নাম : বিনদ মুৰা<br>পিতাৰ নাম: গাঁপু<br>ঘৰ নং : 209<br>বয়স : 50 লিঙ্গ : পুৰুষ             | CZH1296544<br>ফটো উপলব্ধ | 303<br>নাম : বিৰছী মুৰা<br>স্বামীৰ নাম: বিনুদ<br>ঘৰ নং : 209<br>বয়স : 46 লিঙ্গ : মহিলা           | CZH1296555<br>ফটো উপলব্ধ |
| 304<br>নাম : বাৰ্জেন মুড়া<br>পিতাৰ নাম: বিনোদ মুড়া<br>ঘৰ নং : 209<br>বয়স : 32 লিঙ্গ : পুৰুষ | CZH0060038<br>ফটো উপলব্ধ | 305<br>নাম : অনিতা মুড়া<br>স্বামীৰ নাম: বাৰ্জেন মুড়া<br>ঘৰ নং : 209<br>বয়স : 30 লিঙ্গ : মহিলা | CZH0383752<br>ফটো উপলব্ধ | 306<br>নাম : চমাৰ মুড়া<br>পিতাৰ নাম: বিনোদ মুড়া<br>ঘৰ নং : 209<br>বয়স : 28 লিঙ্গ : পুৰুষ       | CZH0383679<br>ফটো উপলব্ধ |
| 307<br>নাম : বিকাশ মুড়া<br>পিতাৰ নাম: বিনোদ মুড়া<br>ঘৰ নং : 209<br>বয়স : 26 লিঙ্গ : পুৰুষ   | CZH0382218<br>ফটো উপলব্ধ | 308<br>নাম : আৰতি তুৰি<br>স্বামীৰ নাম: বিৰছা<br>ঘৰ নং : 211<br>বয়স : 49 লিঙ্গ : মহিলা           | CZH1296566<br>ফটো উপলব্ধ | 309<br>নাম : পুৰালি উৰাং<br>স্বামীৰ নাম: চুটু উৰাং<br>ঘৰ নং : 212<br>বয়স : 44 লিঙ্গ : মহিলা      | CZH1296588<br>ফটো উপলব্ধ |
| 310<br>নাম : বিজয় উৰাং<br>পিতাৰ নাম: সূচু উৰাং<br>ঘৰ নং : 212<br>বয়স : 33 লিঙ্গ : পুৰুষ      | CZH0507343<br>ফটো উপলব্ধ | 311<br>নাম : অজয় উৰাং<br>পিতাৰ নাম: চুটু উৰাং<br>ঘৰ নং : 212<br>বয়স : 26 লিঙ্গ : পুৰুষ         | CZH0061457<br>ফটো উপলব্ধ | 312<br>নাম : নিপাচু উৰাং<br>পিতাৰ নাম: চুটু উৰাং<br>ঘৰ নং : 212<br>বয়স : 25 লিঙ্গ : পুৰুষ        | CZH0383687<br>ফটো উপলব্ধ |
| 313<br>নাম : বাৰ্মচন মুৰা<br>পিতাৰ নাম: বাতিয়া<br>ঘৰ নং : 213<br>বয়স : 68 লিঙ্গ : পুৰুষ      | CZH1296599<br>ফটো উপলব্ধ | 314<br>নাম : পাৰ্বতী মুৰা<br>স্বামীৰ নাম: বাৰ্মচন<br>ঘৰ নং : 213<br>বয়স : 64 লিঙ্গ : মহিলা      | CZH1296602<br>ফটো উপলব্ধ | 315<br>নাম : পাৰ্বতী মুৰা<br>স্বামীৰ নাম: বাৰ্মচন মুড়া<br>ঘৰ নং : 213<br>বয়স : 46 লিঙ্গ : মহিলা | CZH0506857<br>ফটো উপলব্ধ |
| E 316<br>নাম : চুৰুৰা মুৰা<br>পিতাৰ নাম: বাৰ্মচন<br>ঘৰ নং : 213<br>বয়স : 41 লিঙ্গ : পুৰুষ     | CZH1296613<br>ফটো উপলব্ধ | 317<br>নাম : ফুলমনি মুৰা<br>স্বামীৰ নাম: চুৰুৰা<br>ঘৰ নং : 213<br>বয়স : 38 লিঙ্গ : মহিলা        | CZH1296624<br>ফটো উপলব্ধ | 318<br>নাম : অঞ্জলি তুৰি<br>স্বামীৰ নাম: বৃধনাথ তুৰি<br>ঘৰ নং : 213<br>বয়স : 27 লিঙ্গ : মহিলা    | CZH0512038<br>ফটো উপলব্ধ |
| 319<br>নাম : চমাৰি মুৰা<br>স্বামীৰ নাম: দেবৰাজ<br>ঘৰ নং : 218<br>বয়স : 44 লিঙ্গ : মহিলা       | CZH1296679<br>ফটো উপলব্ধ | 320<br>নাম : মাৰিয়াম উৰাং<br>স্বামীৰ নাম: বৃধৰাম উৰাং<br>ঘৰ নং : 215<br>বয়স : 58 লিঙ্গ : মহিলা | CZH1296715<br>ফটো উপলব্ধ | 321<br>নাম : ভন্দ উৰাং<br>পিতাৰ নাম: বান্দানা উৰাং<br>ঘৰ নং : 215<br>বয়স : 56 লিঙ্গ : পুৰুষ      | CZH1296704<br>ফটো উপলব্ধ |
| 322<br>নাম : চুৰেন উৰাং<br>পিতাৰ নাম: বন্দু<br>ঘৰ নং : 215<br>বয়স : 37 লিঙ্গ : পুৰুষ          | CZH1296726<br>ফটো উপলব্ধ | 323<br>নাম : মতৰ উৰাং<br>পিতাৰ নাম: ভন্দু উৰাং<br>ঘৰ নং : 215<br>বয়স : 36 লিঙ্গ : পুৰুষ         | CZH0062216<br>ফটো উপলব্ধ | 324<br>নাম : ৰূপ উৰাং<br>স্বামীৰ নাম: মতৰু উৰাং<br>ঘৰ নং : 215<br>বয়স : 34 লিঙ্গ : মহিলা         | CZH0496430<br>ফটো উপলব্ধ |
| 325<br>নাম : মুন উৰাং<br>পিতাৰ নাম: ভন্দু উৰাং<br>ঘৰ নং : 215<br>বয়স : 32 লিঙ্গ : পুৰুষ       | CZH0561928<br>ফটো উপলব্ধ | 326<br>নাম : ৰবীতা উৰাং<br>স্বামীৰ নাম: মুন উৰাং<br>ঘৰ নং : 215<br>বয়স : 29 লিঙ্গ : মহিলা       | CZH0062398<br>ফটো উপলব্ধ | E 327<br>নাম : অমিন উৰাং<br>পিতাৰ নাম: বাৰ্জেন<br>ঘৰ নং : 216<br>বয়স : 49 লিঙ্গ : পুৰুষ          | CZH1296737<br>ফটো উপলব্ধ |
| 328<br>নাম : নন্দলাল উৰাং<br>পিতাৰ নাম: অমিন উৰাং<br>ঘৰ নং : 216<br>বয়স : 32 লিঙ্গ : পুৰুষ    | CZH0062679<br>ফটো উপলব্ধ | 329<br>নাম : ব্ৰিণ উৰাং<br>পিতাৰ নাম: অমিন উৰাং<br>ঘৰ নং : 216<br>বয়স : 32 লিঙ্গ : মহিলা        | CZH0062687<br>ফটো উপলব্ধ | 330<br>নাম : গীতা উৰাং<br>পিতাৰ নাম: অমিন উৰাং<br>ঘৰ নং : 216<br>বয়স : 29 লিঙ্গ : মহিলা          | CZH0062745<br>ফটো উপলব্ধ |



|   |                          |   |                          |  |                          |
|---|--------------------------|---|--------------------------|--|--------------------------|
| 331<br>নাম : জাউনী উৰাং<br>স্বামীৰ নাম : নন্দলাল উৰাং<br>ঘৰ নং : ২১৬<br>বয়স : 29 লিঙ্গ : মহিলা     | CZH0062778<br>ফটো উপলব্ধ | 332<br>নাম : বিৰণী উৰাং<br>পিতাৰ নাম : আমিন উৰাং<br>ঘৰ নং : ২১৬<br>বয়স : 27 লিঙ্গ : মহিলা          | CZH0062877<br>ফটো উপলব্ধ | 333<br>নাম : কৃষ্ণ উৰাং<br>পিতাৰ নাম : আমিন উৰাং<br>ঘৰ নং : 216<br>বয়স : 25 লিঙ্গ : পুৰুষ       | CZH0381467<br>ফটো উপলব্ধ |
| 334<br>নাম : বৃধন ভক্তা<br>পিতাৰ নাম : দুখনা ভক্তা<br>ঘৰ নং : 217<br>বয়স : 31 লিঙ্গ : পুৰুষ        | CZH0564526<br>ফটো উপলব্ধ | 335<br>নাম : চুনিতা ভক্তা<br>স্বামীৰ নাম : বৃধন ভক্তা<br>ঘৰ নং : 217<br>বয়স : 28 লিঙ্গ : মহিলা     | CZH0566273<br>ফটো উপলব্ধ | 336<br>নাম : শিবা ভক্তা<br>পিতাৰ নাম : বাৰ্জেশ ভক্তা<br>ঘৰ নং : 217<br>বয়স : 20 লিঙ্গ : পুৰুষ   | IHS0101592<br>ফটো উপলব্ধ |
| 337<br>নাম : পুষ্পা ভক্তা<br>স্বামীৰ নাম : অয়য় ভক্তা<br>ঘৰ নং : ২১৮<br>বয়স : 30 লিঙ্গ : মহিলা    | CZH0378034<br>ফটো উপলব্ধ | 338<br>নাম : বাৰ্জেশ ভক্তা<br>পিতাৰ নাম : দুখন<br>ঘৰ নং : ২১৭ক<br>বয়স : 44 লিঙ্গ : পুৰুষ           | CZH1296771<br>ফটো উপলব্ধ | 339<br>নাম : বীতা ভক্তা<br>স্বামীৰ নাম : বাৰ্জেশ<br>ঘৰ নং : ২১৮<br>বয়স : 41 লিঙ্গ : মহিলা       | CZH1296782<br>ফটো উপলব্ধ |
| 340<br>নাম : মিলন ভক্তা<br>পিতাৰ নাম : মনবত<br>ঘৰ নং : ২১৮<br>বয়স : 66 লিঙ্গ : পুৰুষ               | CZH1296793<br>ফটো উপলব্ধ | 341<br>নাম : লালবাবু ভক্তা<br>পিতাৰ নাম : মিলন ভক্তা<br>ঘৰ নং : 218<br>বয়স : 33 লিঙ্গ : পুৰুষ      | CZH0451120<br>ফটো উপলব্ধ | 342<br>নাম : অজয় ভক্তা<br>পিতাৰ নাম : মিলন ভক্তা<br>ঘৰ নং : ২১৮<br>বয়স : 32 লিঙ্গ : পুৰুষ      | CZH0063529<br>ফটো উপলব্ধ |
| 343<br>নাম : চুকন্তি ভক্তা<br>স্বামীৰ নাম : লালবাবু ভক্তা<br>ঘৰ নং : 218<br>বয়স : 28 লিঙ্গ : মহিলা | CZH0375675<br>ফটো উপলব্ধ | 344<br>নাম : শংকৰ ভক্তা<br>পিতাৰ নাম : মিলন ভক্তা<br>ঘৰ নং : ২১৮<br>বয়স : 27 লিঙ্গ : পুৰুষ         | CZH0232371<br>ফটো উপলব্ধ | 345<br>নাম : চুকৰাম মুড়া<br>পিতাৰ নাম : বাবুলাল মুড়া<br>ঘৰ নং : ২১৯<br>বয়স : 59 লিঙ্গ : পুৰুষ | CZH0063685<br>ফটো উপলব্ধ |
| 346<br>নাম : দিপালী মুড়া<br>স্বামীৰ নাম : দেবাবু মুড়া<br>ঘৰ নং : 219<br>বয়স : 33 লিঙ্গ : মহিলা   | CZH0554105<br>ফটো উপলব্ধ | 347<br>নাম : দেবাবু মুড়া<br>পিতাৰ নাম : বিজয় মুড়া<br>ঘৰ নং : ২১৯ ব<br>বয়স : 28 লিঙ্গ : পুৰুষ    | CZH0232314<br>ফটো উপলব্ধ | 348<br>নাম : চানিয়াৰ মুৰা<br>স্বামীৰ নাম : ভন্দী<br>ঘৰ নং : ২২২<br>বয়স : 68 লিঙ্গ : মহিলা      | CZH1296840<br>ফটো উপলব্ধ |
| 349<br>নাম : বিনোদ গুৱালা<br>পিতাৰ নাম : কানচা গুৱালা<br>ঘৰ নং : 222<br>বয়স : 35 লিঙ্গ : পুৰুষ     | CZH1194497<br>ফটো উপলব্ধ | 350<br>নাম : তাৰামনি গুৱালা<br>স্বামীৰ নাম : বিনোদ গুৱালা<br>ঘৰ নং : 222<br>বয়স : 30 লিঙ্গ : মহিলা | CZH0376160<br>ফটো উপলব্ধ | 351<br>নাম : নন্দলাল মুৰা<br>পিতাৰ নাম : ভন্দী<br>ঘৰ নং : ২২৩<br>বয়স : 52 লিঙ্গ : পুৰুষ         | CZH1296862<br>ফটো উপলব্ধ |
| 352<br>নাম : পমীলা মুৰা<br>স্বামীৰ নাম : নন্দলাল<br>ঘৰ নং : ২২৩<br>বয়স : 46 লিঙ্গ : মহিলা          | CZH1296873<br>ফটো উপলব্ধ | 353<br>নাম : সুৰেশ মুড়া<br>পিতাৰ নাম : নন্দলাল মুড়া<br>ঘৰ নং : ২২৩<br>বয়স : 34 লিঙ্গ : পুৰুষ     | CZH0065938<br>ফটো উপলব্ধ | 354<br>নাম : পূজা মুড়া<br>স্বামীৰ নাম : সুৰেশ মুড়া<br>ঘৰ নং : 223<br>বয়স : 29 লিঙ্গ : মহিলা   | CZH0582643<br>ফটো উপলব্ধ |
| 355<br>নাম : কিৰণ মুড়া<br>পিতাৰ নাম : নন্দলাল মুড়া<br>ঘৰ নং : ২২৩<br>বয়স : 26 লিঙ্গ : পুৰুষ      | CZH1773795<br>ফটো উপলব্ধ | 356<br>নাম : ৰঘা মুৰা<br>পিতাৰ নাম : ৰতন মুৰা<br>ঘৰ নং : ২২৩ ব<br>বয়স : 27 লিঙ্গ : পুৰুষ           | CZH0232330<br>ফটো উপলব্ধ | 357<br>নাম : গাংগী উৰাং<br>স্বামীৰ নাম : বৃধুৱা<br>ঘৰ নং : ২২৫<br>বয়স : 66 লিঙ্গ : মহিলা        | CZH1296908<br>ফটো উপলব্ধ |
| 358<br>নাম : চংকৰ উৰাং<br>পিতাৰ নাম : বৃধুৱা উৰাং<br>ঘৰ নং : 225<br>বয়স : 27 লিঙ্গ : পুৰুষ         | CZH0565648<br>ফটো উপলব্ধ | 359<br>নাম : মনিকা উৰাং<br>স্বামীৰ নাম : বৃধবাম উৰাং<br>ঘৰ নং : 226<br>বয়স : 34 লিঙ্গ : মহিলা      | CZH0377952<br>ফটো উপলব্ধ | 360<br>নাম : বৃধবাম উৰাং<br>পিতাৰ নাম : মাংগু উৰাং<br>ঘৰ নং : ২২৬<br>বয়স : 28 লিঙ্গ : পুৰুষ     | CZH0232272<br>ফটো উপলব্ধ |



|  |                          |   |                          |   |                          |
|--|--------------------------|---|--------------------------|---|--------------------------|
| 361<br>নাম : চুনিতা উৰাং<br>পিতাৰ নাম: মাংগু উৰাং<br>ঘৰ নং : ২২৬<br>বয়স : 27 লিঙ্গ : মহিলা    | CZH0232405<br>ফটো উপলব্ধ | 362<br>নাম : অনীমা মৰান<br>স্বামীৰ নাম: তুবুল<br>ঘৰ নং : ২২৮<br>বয়স : 66 লিঙ্গ : মহিলা             | CZH1296964<br>ফটো উপলব্ধ | 363<br>নাম : গজেনু মৰান<br>পিতাৰ নাম: অতুল মৰান<br>ঘৰ নং : 228<br>বয়স : 49 লিঙ্গ : পুৰুষ           | CZH1302814<br>ফটো উপলব্ধ |
| 364<br>নাম : শ্বেৰালি মৰাণ<br>স্বামীৰ নাম: গজেন মৰান<br>ঘৰ নং : 228<br>বয়স : 49 লিঙ্গ : মহিলা | CZH1302825<br>ফটো উপলব্ধ | 365<br>নাম : যুগান্তৰ মৰাণ<br>পিতাৰ নাম: তুবুল<br>ঘৰ নং : ২২৮<br>বয়স : 46 লিঙ্গ : পুৰুষ            | CZH1296975<br>ফটো উপলব্ধ | 366<br>নাম : অঞ্জনা মৰাণ<br>স্বামীৰ নাম: যুগান্তৰ মৰাণ<br>ঘৰ নং : ২২৮<br>বয়স : 39 লিঙ্গ : মহিলা    | CZH1296986<br>ফটো উপলব্ধ |
| 367<br>নাম : থুমলী মৰাণ<br>স্বামীৰ নাম: ছুছিল<br>ঘৰ নং : ২২৯<br>বয়স : 61 লিঙ্গ : মহিলা        | CZH1297003<br>ফটো উপলব্ধ | 368<br>নাম : বাবা মৰাণ<br>পিতাৰ নাম: ছুছিল<br>ঘৰ নং : ২২৯<br>বয়স : 45 লিঙ্গ : পুৰুষ                | CZH1297014<br>ফটো উপলব্ধ | 369<br>নাম : লক্ষীমা মৰাণ<br>স্বামীৰ নাম: লোহিত মৰাণ<br>ঘৰ নং : ২২৯<br>বয়স : 42 লিঙ্গ : মহিলা      | CZH1296997<br>ফটো উপলব্ধ |
| 370<br>নাম : ৰূপামনি মৰাণ<br>স্বামীৰ নাম: বাবা<br>ঘৰ নং : ২২৯<br>বয়স : 41 লিঙ্গ : মহিলা       | CZH1297025<br>ফটো উপলব্ধ | 371<br>নাম : লুহিত মৰাণ<br>পিতাৰ নাম: ছুছিল<br>ঘৰ নং : ২২৯<br>বয়স : 39 লিঙ্গ : পুৰুষ               | CZH1297036<br>ফটো উপলব্ধ | 372<br>নাম : হিমাশ্ৰী মৰাণ<br>পিতাৰ নাম: বাবা মৰাণ<br>ঘৰ নং : 229<br>বয়স : 21 লিঙ্গ : মহিলা        | IHS011609<br>ফটো উপলব্ধ  |
| 373<br>নাম : ৰাজা মৰাণ<br>পিতাৰ নাম: বাবা মৰাণ<br>ঘৰ নং : 229<br>বয়স : 20 লিঙ্গ : পুৰুষ       | IHS0117358<br>ফটো উপলব্ধ | 374<br>নাম : দেবেন তাতি<br>পিতাৰ নাম: পুতকু তাতি<br>ঘৰ নং : 230<br>বয়স : 56 লিঙ্গ : পুৰুষ          | CZH1297047<br>ফটো উপলব্ধ | E 375<br>নাম : দেবকী তাতি<br>স্বামীৰ নাম: দেবেন তাতি<br>ঘৰ নং : 230<br>বয়স : 53 লিঙ্গ : মহিলা      | CZH1297058<br>ফটো উপলব্ধ |
| 376<br>নাম : কানাই তাঁতী<br>পিতাৰ নাম: দেবেন তাঁতী<br>ঘৰ নং : ২৩০<br>বয়স : 39 লিঙ্গ : পুৰুষ   | CZH0068445<br>ফটো উপলব্ধ | 377<br>নাম : অঞ্জলি তাঁতী<br>স্বামীৰ নাম: দুধনাথ তাঁতী<br>ঘৰ নং : 230<br>বয়স : 35 লিঙ্গ : মহিলা    | CZH0487959<br>ফটো উপলব্ধ | 378<br>নাম : দুধনাথ তাঁতী<br>পিতাৰ নাম: দেবেন তাঁতী<br>ঘৰ নং : ২৩০<br>বয়স : 34 লিঙ্গ : পুৰুষ       | CZH0068536<br>ফটো উপলব্ধ |
| 379<br>নাম : লখন তাঁতি<br>পিতাৰ নাম: দেবেন তাঁতি<br>ঘৰ নং : 230<br>বয়স : 31 লিঙ্গ : পুৰুষ     | CZH0496380<br>ফটো উপলব্ধ | 380<br>নাম : ৰেণু তাঁতি<br>স্বামীৰ নাম: লখন তাঁতি<br>ঘৰ নং : 230<br>বয়স : 27 লিঙ্গ : মহিলা         | CZH0506469<br>ফটো উপলব্ধ | 381<br>নাম : লক্ষীনাথ গুৱালা<br>পিতাৰ নাম: এটোৱা<br>ঘৰ নং : ২৩২<br>বয়স : 50 লিঙ্গ : পুৰুষ          | CZH1297069<br>ফটো উপলব্ধ |
| 382<br>নাম : চনিবাব গুৱালা<br>স্বামীৰ নাম: লক্ষীৰাম<br>ঘৰ নং : ২৩২<br>বয়স : 49 লিঙ্গ : মহিলা  | CZH1297070<br>ফটো উপলব্ধ | 383<br>নাম : সুনিতা গুৱালা<br>স্বামীৰ নাম: সুখীয়া গুৱালা<br>ঘৰ নং : 232<br>বয়স : 25 লিঙ্গ : মহিলা | IHS0089532<br>ফটো উপলব্ধ | 384<br>নাম : চুনিতা গুৱালা<br>স্বামীৰ নাম: সুখীয়া গুৱালা<br>ঘৰ নং : 232<br>বয়স : 24 লিঙ্গ : মহিলা | IHS0100685<br>ফটো উপলব্ধ |
| 385<br>নাম : ৰতন গুৱালা<br>পিতাৰ নাম: এটোৱা<br>ঘৰ নং : ২৩২ক<br>বয়স : 46 লিঙ্গ : পুৰুষ         | CZH1297081<br>ফটো উপলব্ধ | 386<br>নাম : ৰীনা গুৱালা<br>স্বামীৰ নাম: ৰতন<br>ঘৰ নং : ২৩২ক<br>বয়স : 41 লিঙ্গ : মহিলা             | CZH1297092<br>ফটো উপলব্ধ | 387<br>নাম : সুখীয়া গুৱালা<br>পিতাৰ নাম: এটোৱা<br>ঘৰ নং : ২৩২ক<br>বয়স : 39 লিঙ্গ : পুৰুষ          | CZH1297116<br>ফটো উপলব্ধ |
| 388<br>নাম : টিমেশ্বৰ মৰাণ<br>পিতাৰ নাম: ৰনজিত<br>ঘৰ নং : ২৩৩<br>বয়স : 57 লিঙ্গ : পুৰুষ       | CZH1297127<br>ফটো উপলব্ধ | 389<br>নাম : ৰেনকা মৰাণ<br>স্বামীৰ নাম: টিমেশ্বৰ<br>ঘৰ নং : ২৩৩<br>বয়স : 50 লিঙ্গ : মহিলা          | CZH1297138<br>ফটো উপলব্ধ | 390<br>নাম : ইলেশ্বৰ মৰাণ<br>পিতাৰ নাম: ৰনজিত মৰাণ<br>ঘৰ নং : 233<br>বয়স : 50 লিঙ্গ : পুৰুষ        | CZH1297149<br>ফটো উপলব্ধ |



|   |                          |  |                          |  |                          |
|---|--------------------------|--|--------------------------|--|--------------------------|
| 391<br>নাম : বিস মৰাণ<br>স্বামীৰ নাম : ইলেশ্বৰ মৰাণ<br>ঘৰ নং : 233<br>বয়স : 48 লিঙ্গ : মহিলা       | CZH1297150<br>ফটো উপলব্ধ | 392<br>নাম : উৎপল জ্যোতি মৰাণ<br>পিতাৰ নাম : টিমেশ্বৰ মৰাণ<br>ঘৰ নং : 233<br>বয়স : 31 লিঙ্গ : পুৰুষ | CZH1722958<br>ফটো উপলব্ধ | 393<br>নাম : অমল জ্যোতি মৰাণ<br>পিতাৰ নাম : ইলেশ্বৰ মৰাণ<br>ঘৰ নং : 233<br>বয়স : 29 লিঙ্গ : পুৰুষ         | CZH0202200<br>ফটো উপলব্ধ |
| 394<br>নাম : ভাস্কৰ মৰাণ<br>পিতাৰ নাম : ইলেশ্বৰ মৰাণ<br>ঘৰ নং : 233<br>বয়স : 27 লিঙ্গ : পুৰুষ      | CZH0183772<br>ফটো উপলব্ধ | 395<br>নাম : পূজা মৰাণ<br>স্বামীৰ নাম : ভাস্কৰ মৰাণ<br>ঘৰ নং : 233<br>বয়স : 26 লিঙ্গ : মহিলা        | CZH1164326<br>ফটো উপলব্ধ | 396<br>নাম : চালমী প্ৰজা<br>স্বামীৰ নাম : সনি<br>ঘৰ নং : 235<br>বয়স : 54 লিঙ্গ : মহিলা                    | CZH1297172<br>ফটো উপলব্ধ |
| 397<br>নাম : নুন প্ৰজা<br>পিতাৰ নাম : লেট চনি প্ৰজা<br>ঘৰ নং : 235<br>বয়স : 29 লিঙ্গ : পুৰুষ       | CZH0320200<br>ফটো উপলব্ধ | 398<br>নাম : পল্লবী প্ৰজা<br>স্বামীৰ নাম : নুন প্ৰজা<br>ঘৰ নং : 235<br>বয়স : 26 লিঙ্গ : মহিলা       | CZH0565523<br>ফটো উপলব্ধ | 399<br>নাম : দশমী প্ৰজা<br>পিতাৰ নাম : যুগু<br>ঘৰ নং : 235<br>বয়স : 40 লিঙ্গ : মহিলা                      | CZH1297183<br>ফটো উপলব্ধ |
| 400<br>নাম : প্ৰনবজ্যোতি ৰাভা<br>পিতাৰ নাম : বুবুল<br>ঘৰ নং : 236<br>বয়স : 22 লিঙ্গ : পুৰুষ        | CZH1423680<br>ফটো উপলব্ধ | 401<br>নাম : অমিৰ প্ৰজা<br>পিতাৰ নাম : সূৰু প্ৰজা<br>ঘৰ নং : 236<br>বয়স : 21 লিঙ্গ : পুৰুষ          | IHS0100784<br>ফটো উপলব্ধ | 402<br>নাম : মিন্দাই প্ৰজা<br>স্বামীৰ নাম : চুক<br>ঘৰ নং : 236<br>বয়স : 44 লিঙ্গ : মহিলা                  | CZH1297207<br>ফটো উপলব্ধ |
| E 403<br>নাম : লক্ষীৰাম প্ৰজা<br>পিতাৰ নাম : কান্দিৰাম<br>ঘৰ নং : 237<br>বয়স : 52 লিঙ্গ : পুৰুষ    | CZH1297218<br>ফটো উপলব্ধ | 404<br>নাম : জনালি প্ৰজা<br>পিতাৰ নাম : লাকিৰাম প্ৰোজা<br>ঘৰ নং : 237<br>বয়স : 26 লিঙ্গ : মহিলা     | CZH0505438<br>ফটো উপলব্ধ | 405<br>নাম : নিকিতা প্ৰজা<br>স্বামীৰ নাম : মংগল প্ৰজা<br>ঘৰ নং : 237<br>বয়স : 23 লিঙ্গ : মহিলা            | CZH1404219<br>ফটো উপলব্ধ |
| 406<br>নাম : নপেশ্বৰ চুতীয়া<br>পিতাৰ নাম : পুনধৰ<br>ঘৰ নং : 238<br>বয়স : 48 লিঙ্গ : পুৰুষ         | CZH1297229<br>ফটো উপলব্ধ | 407<br>নাম : চেনীৰাম চুতীয়া<br>পিতাৰ নাম : পুনধৰ<br>ঘৰ নং : 238<br>বয়স : 44 লিঙ্গ : পুৰুষ          | CZH1297230<br>ফটো উপলব্ধ | 408<br>নাম : হিৰনা মৰাণ চুতীয়া<br>স্বামীৰ নাম : নপেশ্বৰ চুতীয়া<br>ঘৰ নং : 238<br>বয়স : 42 লিঙ্গ : মহিলা | CZH1303180<br>ফটো উপলব্ধ |
| 409<br>নাম : যতীন মৰাণ<br>পিতাৰ নাম : কেশধৰ<br>ঘৰ নং : 239<br>বয়স : 52 লিঙ্গ : পুৰুষ               | CZH1297274<br>ফটো উপলব্ধ | 410<br>নাম : কমলা মৰাণ<br>স্বামীৰ নাম : যতীন মৰাণ<br>ঘৰ নং : 239<br>বয়স : 47 লিঙ্গ : মহিলা          | CZH1297285<br>ফটো উপলব্ধ | 411<br>নাম : পাল্লঅজিত মৰাণ<br>পিতাৰ নাম : জোতিন মৰাণ<br>ঘৰ নং : 239<br>বয়স : 23 লিঙ্গ : পুৰুষ            | IHS0110734<br>ফটো উপলব্ধ |
| 412<br>নাম : ৰাজকুমাৰ বৰ্মা<br>স্বামীৰ নাম : অছেলাল বৰ্মা<br>ঘৰ নং : 280<br>বয়স : 79 লিঙ্গ : মহিলা | CZH1297309<br>ফটো উপলব্ধ | 413<br>নাম : তৰণ মৰাণ<br>পিতাৰ নাম : প্ৰিয়নাথ মৰাণ<br>ঘৰ নং : 280<br>বয়স : 46 লিঙ্গ : পুৰুষ        | CZH1297310<br>ফটো উপলব্ধ | 414<br>নাম : দুলাল মৰাণ<br>পিতাৰ নাম : প্ৰিয়নাথ<br>ঘৰ নং : 280<br>বয়স : 46 লিঙ্গ : পুৰুষ                 | CZH1297321<br>ফটো উপলব্ধ |
| 415<br>নাম : দ্বীপ জ্যোতি মৰাণ<br>স্বামীৰ নাম : দুলাল<br>ঘৰ নং : 280<br>বয়স : 44 লিঙ্গ : মহিলা     | CZH1297343<br>ফটো উপলব্ধ | E 416<br>নাম : আৰতি মৰাণ<br>স্বামীৰ নাম : তৰণ মৰাণ<br>ঘৰ নং : 240<br>বয়স : 43 লিঙ্গ : মহিলা         | CZH0554717<br>ফটো উপলব্ধ | 417<br>নাম : আকাশ মৰাণ<br>পিতাৰ নাম : তৰুন মৰাণ<br>ঘৰ নং : 240<br>বয়স : 25 লিঙ্গ : পুৰুষ                  | IHS0129981<br>ফটো উপলব্ধ |
| 418<br>নাম : মমতা তান্তি<br>পিতাৰ নাম : চনু তান্তি<br>ঘৰ নং : 240<br>বয়স : 24 লিঙ্গ : মহিলা        | CZH0565614<br>ফটো উপলব্ধ | 419<br>নাম : পুনাই প্ৰজা<br>স্বামীৰ নাম : নিতয়া<br>ঘৰ নং : 282<br>বয়স : 56 লিঙ্গ : মহিলা           | CZH1297387<br>ফটো উপলব্ধ | 420<br>নাম : চুনিল প্ৰজা<br>পিতাৰ নাম : চনিয়া প্ৰজা<br>ঘৰ নং : 282<br>বয়স : 35 লিঙ্গ : পুৰুষ             | CZH0071647<br>ফটো উপলব্ধ |



|   |                          |  |                          |   |                          |
|---|--------------------------|--|--------------------------|---|--------------------------|
| 421<br>নাম : চীতমে প্রজা<br>স্বামীৰ নাম: চানল প্রজা<br>ঘৰ নং : ২৪২<br>বয়স : 35 লিঙ্গ : মহিলা         | CZH0071688<br>ফটো উপলব্ধ | 422<br>নাম : এজীলা প্রজা<br>পিতাৰ নাম: নিতয়া প্রজা<br>ঘৰ নং : ২৪২<br>বয়স : 30 লিঙ্গ : মহিলা    | CZH0071746<br>ফটো উপলব্ধ | 423<br>নাম : আনধু প্রজা<br>পিতাৰ নাম: মানিয়া<br>ঘৰ নং : ২৪৩<br>বয়স : 44 লিঙ্গ : পুৰুষ         | CZH1297401<br>ফটো উপলব্ধ |
| 424<br>নাম : চাবতী প্রজা<br>স্বামীৰ নাম: আকু প্রজা<br>ঘৰ নং : ২৪৩<br>বয়স : 34 লিঙ্গ : মহিলা          | CZH1302632<br>ফটো উপলব্ধ | 425<br>নাম : দুখু প্রজা<br>পিতাৰ নাম: চিত্র<br>ঘৰ নং : ২৪৪<br>বয়স : 48 লিঙ্গ : পুৰুষ            | CZH1297412<br>ফটো উপলব্ধ | 426<br>নাম : পাতৈ প্রজা<br>স্বামীৰ নাম: দুখু<br>ঘৰ নং : ২৪৪<br>বয়স : 44 লিঙ্গ : মহিলা          | CZH1297423<br>ফটো উপলব্ধ |
| 427<br>নাম : আমন প্রজা<br>পিতাৰ নাম: দুখু প্রজা<br>ঘৰ নং : ২৪৪<br>বয়স : 35 লিঙ্গ : পুৰুষ             | CZH0072348<br>ফটো উপলব্ধ | 428<br>নাম : চৰিতা প্রজা<br>স্বামীৰ নাম: টুটু প্রজা<br>ঘৰ নং : ২৪৪<br>বয়স : 27 লিঙ্গ : মহিলা    | CZH0196899<br>ফটো উপলব্ধ | 429<br>নাম : সুনিতা প্রজা<br>পিতাৰ নাম: দুখু প্রজা<br>ঘৰ নং : 244<br>বয়স : 22 লিঙ্গ : মহিলা    | CZH1423052<br>ফটো উপলব্ধ |
| 430<br>নাম : চৰিনা প্রজা<br>স্বামীৰ নাম: চিৰু<br>ঘৰ নং : ২৪৭<br>বয়স : 48 লিঙ্গ : মহিলা               | CZH1297445<br>ফটো উপলব্ধ | 431<br>নাম : জনালী প্রজা<br>স্বামীৰ নাম: গোবিন্দ প্রজা<br>ঘৰ নং : ২৪৭<br>বয়স : 42 লিঙ্গ : মহিলা | CZH0072918<br>ফটো উপলব্ধ | 432<br>নাম : বনী উৰাং<br>পিতাৰ নাম: লেট ককা উৰাং<br>ঘৰ নং : 247<br>বয়স : 36 লিঙ্গ : পুৰুষ      | CZH0320531<br>ফটো উপলব্ধ |
| 433<br>নাম : বীতা উৰাং<br>স্বামীৰ নাম: বানি তিকী<br>ঘৰ নং : ২৪৭<br>বয়স : 32 লিঙ্গ : মহিলা            | CZH0196915<br>ফটো উপলব্ধ | 434<br>নাম : বৃধৰাম প্রজা<br>পিতাৰ নাম: চুৰেন<br>ঘৰ নং : ২৪৮<br>বয়স : 50 লিঙ্গ : পুৰুষ          | CZH1297456<br>ফটো উপলব্ধ | 435<br>নাম : অনপ প্রজা<br>পিতাৰ নাম: বৃধুৰাম প্রজা<br>ঘৰ নং : 248<br>বয়স : 25 লিঙ্গ : পুৰুষ    | CZH0505966<br>ফটো উপলব্ধ |
| 436<br>নাম : ফল প্রজা<br>স্বামীৰ নাম: গোপাল<br>ঘৰ নং : ২৫০<br>বয়স : 46 লিঙ্গ : মহিলা                 | CZH1297478<br>ফটো উপলব্ধ | E 437<br>নাম : মুনী প্রজা<br>পিতাৰ নাম: গোপাল প্রজা<br>ঘৰ নং : ২৫০<br>বয়স : 35 লিঙ্গ : মহিলা    | CZH0197178<br>ফটো উপলব্ধ | 438<br>নাম : মুনো প্রজা<br>পিতাৰ নাম: গোপাল<br>ঘৰ নং : ২৫০<br>বয়স : 31 লিঙ্গ : মহিলা           | CZH0197228<br>ফটো উপলব্ধ |
| E 439<br>নাম : শিব প্রজা<br>পিতাৰ নাম: গোপাল প্রজা<br>ঘৰ নং : ২৫০<br>বয়স : 30 লিঙ্গ : পুৰুষ          | CZH0189563<br>ফটো উপলব্ধ | 440<br>নাম : বৃমী প্রজা<br>স্বামীৰ নাম: শিব প্রজা<br>ঘৰ নং : ২৫০<br>বয়স : 29 লিঙ্গ : মহিলা      | CZH0200360<br>ফটো উপলব্ধ | 441<br>নাম : অৰ্জুন প্রজা<br>পিতাৰ নাম: সুৰেশ প্রজা<br>ঘৰ নং : 250<br>বয়স : 28 লিঙ্গ : পুৰুষ   | CZH0374603<br>ফটো উপলব্ধ |
| 442<br>নাম : গোপী প্রজা<br>মাতৃৰ নাম: ফল প্রজা<br>ঘৰ নং : 250<br>বয়স : 28 লিঙ্গ : পুৰুষ              | CZH0510081<br>ফটো উপলব্ধ | 443<br>নাম : জোনালী প্রজা<br>অন্যান্য: ফল প্রজা<br>ঘৰ নং : 250<br>বয়স : 27 লিঙ্গ : মহিলা        | CZH0511006<br>ফটো উপলব্ধ | 444<br>নাম : মঙ্গল প্রজা<br>পিতাৰ নাম: লক্ষীৰাম প্রজা<br>ঘৰ নং : 250<br>বয়স : 25 লিঙ্গ : পুৰুষ | IHS0111336<br>ফটো উপলব্ধ |
| 445<br>নাম : বিৰছি প্রজা<br>পিতাৰ নাম: সুৰেশ প্রজা<br>ঘৰ নং : 250 ক<br>বয়স : 32 লিঙ্গ : মহিলা        | CZH0197186<br>ফটো উপলব্ধ | 446<br>নাম : চলাই প্রজা<br>স্বামীৰ নাম: সুৰেশ<br>ঘৰ নং : ২৫০ ক<br>বয়স : 45 লিঙ্গ : মহিলা        | CZH1297490<br>ফটো উপলব্ধ | 447<br>নাম : সৰিতা লিম্বু<br>স্বামীৰ নাম: বাপুৰাম<br>ঘৰ নং : ২৫১<br>বয়স : 64 লিঙ্গ : মহিলা     | CZH1297514<br>ফটো উপলব্ধ |
| 448<br>নাম : বিজয় লিম্বু<br>পিতাৰ নাম: বৰ্ম বাহাদুৰ লিম্বু<br>ঘৰ নং : ২৫১<br>বয়স : 55 লিঙ্গ : পুৰুষ | CZH1302563<br>ফটো উপলব্ধ | 449<br>নাম : মনীষা লিম্বু<br>স্বামীৰ নাম: বিজয় লিম্বু<br>ঘৰ নং : ২৫১<br>বয়স : 40 লিঙ্গ : মহিলা | CZH1302552<br>ফটো উপলব্ধ | 450<br>নাম : সুৰজ লিম্বু<br>পিতাৰ নাম: বাপুৰাম লিম্বু<br>ঘৰ নং : ২৫১<br>বয়স : 33 লিঙ্গ : পুৰুষ | CZH1297525<br>ফটো উপলব্ধ |



|  |                          |   |                          |   |                          |
|--|--------------------------|---|--------------------------|---|--------------------------|
| 451<br>নাম : সীতা লিঙ্গ<br>পিতাৰ নাম: বাপুৰাম লিঙ্গ<br>ঘৰ নং : 251<br>বয়স : 33 লিঙ্গ : মহিলা        | CZH0375428<br>ফটো উপলব্ধ | 452<br>নাম : লিপিকা টালুকদাৰ লিঙ্গ লিঙ্গ<br>স্বামীৰ নাম: সুৰজ লিঙ্গ<br>ঘৰ নং : 251<br>বয়স : 26 লিঙ্গ : মহিলা | CZH0384909<br>ফটো উপলব্ধ | 453<br>নাম : শাকিনা প্ৰজা<br>পিতাৰ নাম: কান্দুৰাম<br>ঘৰ নং : 252<br>বয়স : 61 লিঙ্গ : পুৰুষ     | CZH1297547<br>ফটো উপলব্ধ |
| 454<br>নাম : বৃধৰী প্ৰজা<br>স্বামীৰ নাম: শাকিনা<br>ঘৰ নং : 252<br>বয়স : 56 লিঙ্গ : মহিলা            | CZH1297569<br>ফটো উপলব্ধ | 455<br>নাম : বাজেন প্ৰজা<br>পিতাৰ নাম: কান্দুৰাম<br>ঘৰ নং : 252<br>বয়স : 50 লিঙ্গ : পুৰুষ                    | CZH1297558<br>ফটো উপলব্ধ | 456<br>নাম : কামিনী প্ৰজা<br>মাতৃৰ নাম: বাহেন<br>ঘৰ নং : 252<br>বয়স : 41 লিঙ্গ : মহিলা         | CZH1297570<br>ফটো উপলব্ধ |
| 457<br>নাম : ৰেশমা প্ৰজা<br>পিতাৰ নাম: হাকিনা প্ৰজা<br>ঘৰ নং : 252<br>বয়স : 32 লিঙ্গ : মহিলা        | CZH0374355<br>ফটো উপলব্ধ | 458<br>নাম : বসন্তী প্ৰজা<br>পিতাৰ নাম: হাকিনা প্ৰজা<br>ঘৰ নং : 252<br>বয়স : 27 লিঙ্গ : মহিলা                | CZH0374215<br>ফটো উপলব্ধ | 459<br>নাম : শান্তি প্ৰজা<br>পিতাৰ নাম: বাজেন প্ৰজা<br>ঘৰ নং : 252<br>বয়স : 26 লিঙ্গ : মহিলা   | CZH0374181<br>ফটো উপলব্ধ |
| 460<br>নাম : নিকিতা প্ৰজা<br>পিতাৰ নাম: হকেনা প্ৰজা<br>ঘৰ নং : 252<br>বয়স : 19 লিঙ্গ : মহিলা        | IHS0101816<br>ফটো উপলব্ধ | E 461<br>নাম : লাডু প্ৰজা<br>পিতাৰ নাম: মণ্ড<br>ঘৰ নং : 253<br>বয়স : 68 লিঙ্গ : পুৰুষ                        | CZH1297581<br>ফটো উপলব্ধ | 462<br>নাম : চুক প্ৰজা<br>পিতাৰ নাম: লাডু<br>ঘৰ নং : 253<br>বয়স : 45 লিঙ্গ : পুৰুষ             | CZH1297592<br>ফটো উপলব্ধ |
| 463<br>নাম : জগমায়া লিঙ্গ<br>পিতাৰ নাম: বমবা<br>ঘৰ নং : 253<br>বয়স : 54 লিঙ্গ : মহিলা              | CZH1297627<br>ফটো উপলব্ধ | 464<br>নাম : সিং বা লিঙ্গ<br>পিতাৰ নাম: বম বা<br>ঘৰ নং : 253<br>বয়স : 50 লিঙ্গ : পুৰুষ                       | CZH1297638<br>ফটো উপলব্ধ | 465<br>নাম : যশোদা লিঙ্গ<br>স্বামীৰ নাম: সিং বাঃ<br>ঘৰ নং : 253<br>বয়স : 44 লিঙ্গ : মহিলা      | CZH1297649<br>ফটো উপলব্ধ |
| 466<br>নাম : চন্দ্ৰমায়া লিঙ্গ<br>পিতাৰ নাম: বমবা<br>ঘৰ নং : 253<br>বয়স : 37 লিঙ্গ : মহিলা          | CZH1297616<br>ফটো উপলব্ধ | 467<br>নাম : মিন প্ৰজা<br>পিতাৰ নাম: মালতী<br>ঘৰ নং : 258<br>বয়স : 40 লিঙ্গ : মহিলা                          | CZH1297694<br>ফটো উপলব্ধ | 468<br>নাম : দেওচৰণ প্ৰজা<br>পিতাৰ নাম: মালতী<br>ঘৰ নং : 258<br>বয়স : 38 লিঙ্গ : পুৰুষ         | CZH1297683<br>ফটো উপলব্ধ |
| 469<br>নাম : লক্ষ্মী প্ৰজা গড<br>স্বামীৰ নাম: দেউচৰণ প্ৰজা<br>ঘৰ নং : 258<br>বয়স : 38 লিঙ্গ : মহিলা | CZH1297729<br>ফটো উপলব্ধ | 470<br>নাম : দিপালী প্ৰজা<br>স্বামীৰ নাম: জিতেন প্ৰজা<br>ঘৰ নং : 258<br>বয়স : 37 লিঙ্গ : মহিলা               | CZH1297718<br>ফটো উপলব্ধ | 471<br>নাম : জিতেন প্ৰজা<br>পিতাৰ নাম: মালতী<br>ঘৰ নং : 258<br>বয়স : 37 লিঙ্গ : পুৰুষ          | CZH1297672<br>ফটো উপলব্ধ |
| 472<br>নাম : বাম প্ৰজা<br>পিতাৰ নাম: ৰিলি<br>ঘৰ নং : 256<br>বয়স : 50 লিঙ্গ : পুৰুষ                  | CZH1297752<br>ফটো উপলব্ধ | 473<br>নাম : কমলা প্ৰজা<br>স্বামীৰ নাম: বাম<br>ঘৰ নং : 256<br>বয়স : 44 লিঙ্গ : মহিলা                         | CZH1297763<br>ফটো উপলব্ধ | 474<br>নাম : পুলক প্ৰজা<br>স্বামীৰ নাম: সুভাষ<br>ঘৰ নং : 256<br>বয়স : 81 লিঙ্গ : মহিলা         | CZH1297774<br>ফটো উপলব্ধ |
| 475<br>নাম : ৰতনো প্ৰজা<br>পিতাৰ নাম: সুভাষ<br>ঘৰ নং : 256<br>বয়স : 48 লিঙ্গ : পুৰুষ                | CZH1297785<br>ফটো উপলব্ধ | 476<br>নাম : চুনাই প্ৰজা<br>পিতাৰ নাম: ৰিলি<br>ঘৰ নং : 259<br>বয়স : 56 লিঙ্গ : পুৰুষ                         | CZH1297796<br>ফটো উপলব্ধ | 477<br>নাম : সমিতা প্ৰজা<br>স্বামীৰ নাম: চুনাই<br>ঘৰ নং : 259<br>বয়স : 52 লিঙ্গ : মহিলা        | CZH1297809<br>ফটো উপলব্ধ |
| 478<br>নাম : চমিৰ প্ৰজা<br>পিতাৰ নাম: চুনাই প্ৰজা<br>ঘৰ নং : 257<br>বয়স : 23 লিঙ্গ : পুৰুষ          | CZH1403179<br>ফটো উপলব্ধ | 479<br>নাম : দিল প্ৰ. লিঙ্গ<br>পিতাৰ নাম: ধন বা<br>ঘৰ নং : 258<br>বয়স : 60 লিঙ্গ : পুৰুষ                     | CZH1297810<br>ফটো উপলব্ধ | 480<br>নাম : কৃষ্ণমায়া লিঙ্গ<br>স্বামীৰ নাম: দিল প্ৰ<br>ঘৰ নং : 258<br>বয়স : 58 লিঙ্গ : মহিলা | CZH1297821<br>ফটো উপলব্ধ |



|  |                          |  |                          |   |                          |
|--|--------------------------|--|--------------------------|---|--------------------------|
| 481<br>নাম : অনিতা লিষ্ণু<br>পিতাৰ নাম: দিলপ্ৰসাদ লিষ্ণু<br>ঘৰ নং : 258<br>বয়স : 37 লিঙ্গ : মহিলা   | CZH1297843<br>ফটো উপলব্ধ | 482<br>নাম : ইশা লিষ্ণু<br>স্বামীৰ নাম: আনন্দ লিষ্ণু<br>ঘৰ নং : 258<br>বয়স : 35 লিঙ্গ : মহিলা | CZH1303011<br>ফটো উপলব্ধ | 483<br>নাম : ববিতা লিষ্ণু<br>পিতাৰ নাম: দিল প্ৰসাদ লিষ্ণু<br>ঘৰ নং : 258<br>বয়স : 29 লিঙ্গ : মহিলা | CZH1722992<br>ফটো উপলব্ধ |
| 484<br>নাম : সন্দীপ লিষ্ণু<br>পিতাৰ নাম: দিল প্ৰসাদ লিষ্ণু<br>ঘৰ নং : 258<br>বয়স : 26 লিঙ্গ : পুৰুষ | CZH0380535<br>ফটো উপলব্ধ | 485<br>নাম : বীৰ বা লিষ্ণু<br>পিতাৰ নাম: ধন বা<br>ঘৰ নং : 258<br>বয়স : 54 লিঙ্গ : পুৰুষ       | CZH1297876<br>ফটো উপলব্ধ | 486<br>নাম : ধন কুমাৰী লিষ্ণু<br>স্বামীৰ নাম: বীৰ বা<br>ঘৰ নং : 258<br>বয়স : 50 লিঙ্গ : মহিলা      | CZH1297887<br>ফটো উপলব্ধ |
| 487<br>নাম : কিৰণ লিষ্ণু<br>পিতাৰ নাম: বীৰ বা লিষ্ণু<br>ঘৰ নং : 258<br>বয়স : 27 লিঙ্গ : পুৰুষ       | CZH0075937<br>ফটো উপলব্ধ | 488<br>নাম : আকাশ লিষ্ণু<br>পিতাৰ নাম: ববি লিষ্ণু<br>ঘৰ নং : 258<br>বয়স : 28 লিঙ্গ : পুৰুষ    | CZH0076828<br>ফটো উপলব্ধ | 489<br>নাম : মহন প্ৰজা<br>পিতাৰ নাম: দেবেন<br>ঘৰ নং : 258<br>বয়স : 43 লিঙ্গ : পুৰুষ                | CZH1297923<br>ফটো উপলব্ধ |
| 490<br>নাম : মিলি প্ৰজা<br>স্বামীৰ নাম: মহন<br>ঘৰ নং : 262<br>বয়স : 41 লিঙ্গ : মহিলা                | CZH1297934<br>ফটো উপলব্ধ | 491<br>নাম : চুনিল প্ৰজা<br>পিতাৰ নাম: দেৱ প্ৰজা<br>ঘৰ নং : 262<br>বয়স : 34 লিঙ্গ : পুৰুষ     | CZH0077008<br>ফটো উপলব্ধ | 492<br>নাম : সুনালি প্ৰজা<br>স্বামীৰ নাম: সুনীল প্ৰজা<br>ঘৰ নং : 262<br>বয়স : 28 লিঙ্গ : মহিলা     | CZH0507129<br>ফটো উপলব্ধ |
| 493<br>নাম : অশোক প্ৰজা<br>পিতাৰ নাম: মোহন প্ৰজা<br>ঘৰ নং : 262<br>বয়স : 24 লিঙ্গ : পুৰুষ           | CZH0536615<br>ফটো উপলব্ধ | 494<br>নাম : সুখেন প্ৰজা<br>পিতাৰ নাম: মহন প্ৰজা<br>ঘৰ নং : 262<br>বয়স : 21 লিঙ্গ : পুৰুষ     | IHS0102343<br>ফটো উপলব্ধ | 495<br>নাম : বীনা মাৰি<br>স্বামীৰ নাম: মোহন<br>ঘৰ নং : 262<br>বয়স : 42 লিঙ্গ : মহিলা               | CZH1297956<br>ফটো উপলব্ধ |
| 496<br>নাম : চুকৰাম প্ৰজা<br>মাতৃৰ নাম: বৰজু প্ৰজা<br>ঘৰ নং : 263<br>বয়স : 30 লিঙ্গ : পুৰুষ         | CZH0077438<br>ফটো উপলব্ধ | 497<br>নাম : লবে প্ৰজা<br>পিতাৰ নাম: চান্দো<br>ঘৰ নং : 268<br>বয়স : 64 লিঙ্গ : পুৰুষ          | CZH1297990<br>ফটো উপলব্ধ | 498<br>নাম : চুকাই প্ৰজা<br>স্বামীৰ নাম: লবে<br>ঘৰ নং : 268<br>বয়স : 58 লিঙ্গ : মহিলা              | CZH1298006<br>ফটো উপলব্ধ |
| 499<br>নাম : দুমো প্ৰজা<br>পিতাৰ নাম: লবে প্ৰজা<br>ঘৰ নং : 268<br>বয়স : 31 লিঙ্গ : পুৰুষ            | CZH1302654<br>ফটো উপলব্ধ | 500<br>নাম : বাবু প্ৰজা<br>পিতাৰ নাম: লোব প্ৰজা<br>ঘৰ নং : 264<br>বয়স : 25 লিঙ্গ : পুৰুষ      | IHS0105288<br>ফটো উপলব্ধ | 501<br>নাম : ববিনা প্ৰজা<br>স্বামীৰ নাম: ৰোহিত প্ৰজা<br>ঘৰ নং : 264<br>বয়স : 24 লিঙ্গ : মহিলা      | IHS0105171<br>ফটো উপলব্ধ |
| 502<br>নাম : গাচাই প্ৰজা<br>স্বামীৰ নাম: বলকু<br>ঘৰ নং : 269<br>বয়স : 81 লিঙ্গ : মহিলা              | CZH1298017<br>ফটো উপলব্ধ | 503<br>নাম : দেব প্ৰজা<br>পিতাৰ নাম: বলকু<br>ঘৰ নং : 269<br>বয়স : 41 লিঙ্গ : পুৰুষ            | CZH1298028<br>ফটো উপলব্ধ | E 504<br>নাম : জীতেন প্ৰজা<br>পিতাৰ নাম: বলকু<br>ঘৰ নং : 269<br>বয়স : 37 লিঙ্গ : পুৰুষ             | CZH1298039<br>ফটো উপলব্ধ |
| E 505<br>নাম : পাগা প্ৰজা<br>পিতাৰ নাম: বলকো প্ৰজা<br>ঘৰ নং : 269<br>বয়স : 37 লিঙ্গ : পুৰুষ         | CZH1302643<br>ফটো উপলব্ধ | 506<br>নাম : মাইনো প্ৰজা<br>স্বামীৰ নাম: জীতেন প্ৰজা<br>ঘৰ নং : 269<br>বয়স : 31 লিঙ্গ : মহিলা | CZH1302610<br>ফটো উপলব্ধ | 507<br>নাম : বুলি প্ৰজা<br>স্বামীৰ নাম: দেৱ প্ৰজা<br>ঘৰ নং : 267<br>বয়স : 27 লিঙ্গ : মহিলা         | IHS0104968<br>ফটো উপলব্ধ |
| E 508<br>নাম : অজীত প্ৰজা<br>পিতাৰ নাম: লোচ ফুললো প্ৰজা<br>ঘৰ নং : 268<br>বয়স : 31 লিঙ্গ : পুৰুষ    | CZH0320614<br>ফটো উপলব্ধ | 509<br>নাম : ডালিমী প্ৰজা<br>স্বামীৰ নাম: অজীত প্ৰজা<br>ঘৰ নং : 268<br>বয়স : 29 লিঙ্গ : মহিলা | CZH0320622<br>ফটো উপলব্ধ | 510<br>নাম : চমাৰী মাৰি<br>স্বামীৰ নাম: নিংৰু মাৰি<br>ঘৰ নং : 290<br>বয়স : 64 লিঙ্গ : মহিলা        | CZH1298084<br>ফটো উপলব্ধ |



|  |                          |  |                          |  |                          |
|--|--------------------------|--|--------------------------|--|--------------------------|
| 511<br>নাম : মঙ্গল মাঝি<br>পিতাৰ নাম: নিংৰু মাঝি<br>ঘৰ নং : ২৭০<br>বয়স : 43 লিঙ্গ : পুৰুষ     | CZH1298095<br>ফটো উপলব্ধ | 512<br>নাম : জংঘলী মাঝি<br>পিতাৰ নাম: নিংৰো মাঝি<br>ঘৰ নং : ২৭০<br>বয়স : 33 লিঙ্গ : পুৰুষ     | CZH0197616<br>ফটো উপলব্ধ | E 513<br>নাম : বুপা মাঝী<br>স্বামীৰ নাম: মঙ্গল মাঝী<br>ঘৰ নং : ২৭০<br>বয়স : 31 লিঙ্গ : মহিলা              | CZH0183814<br>ফটো উপলব্ধ |
| 514<br>নাম : পতলী মাঝি<br>স্বামীৰ নাম: জংঘলী মাঝি<br>ঘৰ নং : ২৭০<br>বয়স : 30 লিঙ্গ : মহিলা    | CZH0197657<br>ফটো উপলব্ধ | E 515<br>নাম : নিকিতা দাস পাল<br>স্বামীৰ নাম: বুধ<br>ঘৰ নং : ২৭২<br>বয়স : 60 লিঙ্গ : মহিলা    | CZH1298131<br>ফটো উপলব্ধ | 516<br>নাম : লাল বাবু মাঝি<br>পিতাৰ নাম: এটোৱা<br>ঘৰ নং : ২৭২<br>বয়স : 38 লিঙ্গ : পুৰুষ                   | CZH1298164<br>ফটো উপলব্ধ |
| E 517<br>নাম : অৰুন মাঝি<br>পিতাৰ নাম: এতুৱা মাঝি<br>ঘৰ নং : ২৭২<br>বয়স : 34 লিঙ্গ : পুৰুষ    | CZH0197707<br>ফটো উপলব্ধ | 518<br>নাম : অনীতা মাঝী<br>স্বামীৰ নাম: অৰুন মাঝি<br>ঘৰ নং : ২৭২<br>বয়স : 30 লিঙ্গ : মহিলা    | CZH0197715<br>ফটো উপলব্ধ | 519<br>নাম : চুটু মাঝি<br>পিতাৰ নাম: এতুৱা মাঝি<br>ঘৰ নং : ২৭২<br>বয়স : 28 লিঙ্গ : পুৰুষ                  | CZH0197749<br>ফটো উপলব্ধ |
| E 520<br>নাম : সুমিত্ৰা মাঝি<br>স্বামীৰ নাম: বনজিত<br>ঘৰ নং : ২৭৩<br>বয়স : 66 লিঙ্গ : মহিলা   | CZH1298186<br>ফটো উপলব্ধ | 521<br>নাম : বিক্রম মাঝি<br>পিতাৰ নাম: বনজিত<br>ঘৰ নং : ২৭৩<br>বয়স : 40 লিঙ্গ : পুৰুষ         | CZH1298200<br>ফটো উপলব্ধ | 522<br>নাম : মাইন মাঝি<br>স্বামীৰ নাম: বিক্রম মাঝি<br>ঘৰ নং : ২৭৩<br>বয়স : 32 লিঙ্গ : মহিলা               | CZH1302609<br>ফটো উপলব্ধ |
| 523<br>নাম : ৰাজু মাঝি<br>পিতাৰ নাম: ৰঞ্জিত মাঝি<br>ঘৰ নং : ২৭৩<br>বয়স : 31 লিঙ্গ : পুৰুষ     | CZH1302596<br>ফটো উপলব্ধ | 524<br>নাম : ডালিমী মৰাণ<br>স্বামীৰ নাম: জিতু মৰাণ<br>ঘৰ নং : ২৭৪<br>বয়স : 44 লিঙ্গ : মহিলা   | CZH1298211<br>ফটো উপলব্ধ | 525<br>নাম : গৌৰী কান্ত মৰাণ<br>পিতাৰ নাম: জিতু মৰাণ<br>ঘৰ নং : 274<br>বয়স : 29 লিঙ্গ : পুৰুষ             | CZH0541904<br>ফটো উপলব্ধ |
| 526<br>নাম : খানিকা মৰাণ<br>পিতাৰ নাম: জিতু মৰাণ<br>ঘৰ নং : ২৭৪<br>বয়স : 27 লিঙ্গ : মহিলা     | CZH0186163<br>ফটো উপলব্ধ | 527<br>নাম : গৌৰী কান্ত মৰাণ<br>পিতাৰ নাম: জিতু মৰাণ<br>ঘৰ নং : ২৭৪<br>বয়স : 27 লিঙ্গ : পুৰুষ | CZH0080176<br>ফটো উপলব্ধ | 528<br>নাম : স্বাগতা গৌঁহাই মৰাণ<br>স্বামীৰ নাম: গৌৰী কান্ত মৰাণ<br>ঘৰ নং : 274<br>বয়স : 25 লিঙ্গ : মহিলা | CZH1773886<br>ফটো উপলব্ধ |
| 529<br>নাম : বিনা মৰাণ<br>স্বামীৰ নাম: মিলন চ মৰাণ<br>ঘৰ নং : 274 ক<br>বয়স : 58 লিঙ্গ : মহিলা | CZH1298277<br>ফটো উপলব্ধ | 530<br>নাম : সুমৰজোতি মৰাণ<br>পিতাৰ নাম: মিলন<br>ঘৰ নং : 274 ক<br>বয়স : 37 লিঙ্গ : মহিলা      | CZH1298288<br>ফটো উপলব্ধ | 531<br>নাম : চন্দ্ৰ মোহন মৰাণ<br>পিতাৰ নাম: মিলন চন্দ্ৰ মৰাণ<br>ঘৰ নং : 274 ক<br>বয়স : 35 লিঙ্গ : পুৰুষ   | CZH1722936<br>ফটো উপলব্ধ |
| 532<br>নাম : প্ৰদীপ মৰাণ<br>পিতাৰ নাম: মুনিদ্ৰ মৰাণ<br>ঘৰ নং : ২৭৫<br>বয়স : 54 লিঙ্গ : পুৰুষ  | CZH1298222<br>ফটো উপলব্ধ | 533<br>নাম : সৰুমতী মৰাণ<br>স্বামীৰ নাম: প্ৰদীপ<br>ঘৰ নং : ২৭৫<br>বয়স : 48 লিঙ্গ : মহিলা      | CZH1298233<br>ফটো উপলব্ধ | 534<br>নাম : সুভাষ মৰাণ<br>পিতাৰ নাম: প্ৰদীপ<br>ঘৰ নং : ২৭৫<br>বয়স : 37 লিঙ্গ : পুৰুষ                     | CZH1298244<br>ফটো উপলব্ধ |
| 535<br>নাম : বুপা মৰাণ<br>স্বামীৰ নাম: সুভাষ মৰাণ<br>ঘৰ নং : ২৭৫<br>বয়স : 34 লিঙ্গ : মহিলা    | CZH1298255<br>ফটো উপলব্ধ | 536<br>নাম : বিকাশ মৰাণ<br>পিতাৰ নাম: প্ৰদীপ মৰাণ<br>ঘৰ নং : ২৭৫<br>বয়স : 31 লিঙ্গ : পুৰুষ    | CZH1302972<br>ফটো উপলব্ধ | 537<br>নাম : পল্লৱী মৰাণ<br>স্বামীৰ নাম: বিকাশ মৰাণ<br>ঘৰ নং : 275<br>বয়স : 27 লিঙ্গ : মহিলা              | CZH0385286<br>ফটো উপলব্ধ |
| 538<br>নাম : সৰজ মৰাণ<br>মাতৃৰ নাম: সৰুমতী মৰাণ<br>ঘৰ নং : 275<br>বয়স : 25 লিঙ্গ : পুৰুষ      | CZH0385617<br>ফটো উপলব্ধ | 539<br>নাম : ভাৰতী মৰাণ<br>স্বামীৰ নাম: সৰজ মৰাণ<br>ঘৰ নং : 275<br>বয়স : 24 লিঙ্গ : মহিলা     | CZH1773894<br>ফটো উপলব্ধ | 540<br>নাম : অমিত মাঝী<br>পিতাৰ নাম: ৰেণ্টা মাঝী<br>ঘৰ নং : 276<br>বয়স : 31 লিঙ্গ : পুৰুষ                 | IHS0104851<br>ফটো উপলব্ধ |



|  |                          |  |                          |  |                          |
|--|--------------------------|--|--------------------------|--|--------------------------|
| 541<br>নাম : সুশিলা মাঝি<br>স্বামীৰ নাম : অমীত মাঝি<br>ঘৰ নং : 276<br>বয়স : 23 লিঙ্গ : মহিলা    | IHS0104927<br>ফটো উপলব্ধ | 542<br>নাম : জনামিতা মৰাণ<br>স্বামীৰ নাম : মোলন মৰাণ<br>ঘৰ নং : 299<br>বয়স : 37 লিঙ্গ : মহিলা       | CZH1303168<br>ফটো উপলব্ধ | 543<br>নাম : আমচু প্রজা<br>পিতাৰ নাম : সাধু<br>ঘৰ নং : 298<br>বয়স : 52 লিঙ্গ : পুৰুষ                | CZH1298357<br>ফটো উপলব্ধ |
| 544<br>নাম : শবিতা প্রজা<br>স্বামীৰ নাম : আমচু প্রজা<br>ঘৰ নং : 298<br>বয়স : 44 লিঙ্গ : মহিলা   | CZH1777671<br>ফটো উপলব্ধ | 545<br>নাম : তুফান প্রজা<br>পিতাৰ নাম : চুফু প্রজা<br>ঘৰ নং : 298<br>বয়স : 34 লিঙ্গ : পুৰুষ         | CZH0080689<br>ফটো উপলব্ধ | 546<br>নাম : লক্ষী প্রজা<br>স্বামীৰ নাম : তুফান প্রজা<br>ঘৰ নং : 298<br>বয়স : 31 লিঙ্গ : মহিলা      | CZH0080697<br>ফটো উপলব্ধ |
| 547<br>নাম : চালমান প্রজা<br>পিতাৰ নাম : অজিত প্রজা<br>ঘৰ নং : 278<br>বয়স : 23 লিঙ্গ : পুৰুষ    | IHS0003319<br>ফটো উপলব্ধ | 548<br>নাম : লক্ষী প্রজা<br>পিতাৰ নাম : আমাসু প্রজা<br>ঘৰ নং : 278<br>বয়স : 21 লিঙ্গ : মহিলা        | IHS0015412<br>ফটো উপলব্ধ | 549<br>নাম : রবিতা প্রজা<br>অন্যান্য : চামি প্রজা<br>ঘৰ নং : 278ক<br>বয়স : 30 লিঙ্গ : মহিলা         | CZH0507285<br>ফটো উপলব্ধ |
| 550<br>নাম : অজিত প্রজা<br>পিতাৰ নাম : সাধু<br>ঘৰ নং : 298ক<br>বয়স : 55 লিঙ্গ : পুৰুষ           | CZH1298379<br>ফটো উপলব্ধ | 551<br>নাম : চমি প্রজা<br>স্বামীৰ নাম : অজিত<br>ঘৰ নং : 298ক<br>বয়স : 44 লিঙ্গ : মহিলা              | CZH1298380<br>ফটো উপলব্ধ | 552<br>নাম : সুকুৰমনি মাঝি<br>স্বামীৰ নাম : চুখৰাম<br>ঘৰ নং : 298<br>বয়স : 50 লিঙ্গ : মহিলা         | CZH1298426<br>ফটো উপলব্ধ |
| 553<br>নাম : বিতা মাঝি<br>পিতাৰ নাম : লাল বাবু মাঝি<br>ঘৰ নং : 298<br>বয়স : 37 লিঙ্গ : মহিলা    | CZH1298404<br>ফটো উপলব্ধ | 554<br>নাম : মালতী মাঝি<br>পিতাৰ নাম : সুকুৰাম মাঝি<br>ঘৰ নং : 279<br>বয়স : 24 লিঙ্গ : মহিলা        | CZH0541235<br>ফটো উপলব্ধ | 555<br>নাম : বিকাশ মাঝি<br>পিতাৰ নাম : বেংটা মাঝি<br>ঘৰ নং : 279<br>বয়স : 22 লিঙ্গ : পুৰুষ          | IHS0098236<br>ফটো উপলব্ধ |
| 556<br>নাম : পাপী মাঝি<br>স্বামীৰ নাম : বেংটা<br>ঘৰ নং : 298ক<br>বয়স : 53 লিঙ্গ : মহিলা         | CZH1298448<br>ফটো উপলব্ধ | 557<br>নাম : রেশমা প্রজা<br>স্বামীৰ নাম : বিচৰাম প্রজা<br>ঘৰ নং : 280<br>বয়স : 40 লিঙ্গ : মহিলা     | CZH0507723<br>ফটো উপলব্ধ | 558<br>নাম : বিছৰাম প্রজা<br>পিতাৰ নাম : লাচু<br>ঘৰ নং : 280<br>বয়স : 39 লিঙ্গ : পুৰুষ              | CZH1298460<br>ফটো উপলব্ধ |
| 559<br>নাম : তিমলী প্রজা<br>স্বামীৰ নাম : চুফুৰা প্রজা<br>ঘৰ নং : 280<br>বয়স : 32 লিঙ্গ : মহিলা | CZH0081836<br>ফটো উপলব্ধ | 560<br>নাম : প্রতাপ লিম্বু<br>পিতাৰ নাম : যুগেন্দ্র লিম্বু<br>ঘৰ নং : 281<br>বয়স : 32 লিঙ্গ : পুৰুষ | CZH1298493<br>ফটো উপলব্ধ | 561<br>নাম : প্রকাশ লিম্বু<br>পিতাৰ নাম : যোগেন্দ্র লিম্বু<br>ঘৰ নং : 281<br>বয়স : 31 লিঙ্গ : পুৰুষ | CZH1302541<br>ফটো উপলব্ধ |
| 562<br>নাম : আশা লিম্বু<br>স্বামীৰ নাম : প্রতাপ লাম্বু<br>ঘৰ নং : 282<br>বয়স : 30 লিঙ্গ : মহিলা | CZH1303033<br>ফটো উপলব্ধ | 563<br>নাম : প্রদীপ লিম্বু<br>পিতাৰ নাম : জগেন্দ্র লিম্বু<br>ঘৰ নং : 281<br>বয়স : 30 লিঙ্গ : পুৰুষ  | CZH0082099<br>ফটো উপলব্ধ | 564<br>নাম : শিঙ্গাৰি প্রজা<br>স্বামীৰ নাম : ছান্দা<br>ঘৰ নং : 282<br>বয়স : 64 লিঙ্গ : মহিলা        | CZH1298517<br>ফটো উপলব্ধ |
| 565<br>নাম : সুভাষ প্রজা<br>মাতৃৰ নাম : চিংগাৰী প্রজা<br>ঘৰ নং : 282<br>বয়স : 27 লিঙ্গ : পুৰুষ  | CZH0458430<br>ফটো উপলব্ধ | 566<br>নাম : ৰুপেশ প্রজা<br>পিতাৰ নাম : সান্দা প্রজা<br>ঘৰ নং : 282<br>বয়স : 26 লিঙ্গ : পুৰুষ       | IHS0022798<br>ফটো উপলব্ধ | 567<br>নাম : চুকু প্রজা<br>পিতাৰ নাম : লাকু<br>ঘৰ নং : 288<br>বয়স : 54 লিঙ্গ : পুৰুষ                | CZH1298539<br>ফটো উপলব্ধ |
| 568<br>নাম : টাকলো প্রজা<br>পিতাৰ নাম : লাকু প্রজা<br>ঘৰ নং : 284<br>বয়স : 46 লিঙ্গ : পুৰুষ     | CZH0369157<br>ফটো উপলব্ধ | 569<br>নাম : ৰূপালি প্রজা<br>স্বামীৰ নাম : টাকলো প্রজা<br>ঘৰ নং : 284<br>বয়স : 40 লিঙ্গ : মহিলা     | CZH0368779<br>ফটো উপলব্ধ | 570<br>নাম : ভাইয়া প্রজা<br>পিতাৰ নাম : লাকু<br>ঘৰ নং : 288<br>বয়স : 39 লিঙ্গ : পুৰুষ              | CZH1298540<br>ফটো উপলব্ধ |



|   |                          |  |                          |  |                          |
|---|--------------------------|--|--------------------------|--|--------------------------|
| 571<br>নাম : গীতা প্রজা<br>স্বামীৰ নাম : ভায়া প্রজা<br>ঘৰ নং : 2৮৪<br>বয়স : 35 লিঙ্গ : মহিলা  | CZH0191312<br>ফটো উপলব্ধ | 572<br>নাম : প্রদীপ প্রজা<br>মাতৃৰ নাম : সিতাই প্রজা<br>ঘৰ নং : 284<br>বয়স : 31 লিঙ্গ : পুৰুষ | CZH0506931<br>ফটো উপলব্ধ | 573<br>নাম : হীনা প্রজা<br>স্বামীৰ নাম : প্রদীপ প্রজা<br>ঘৰ নং : 284<br>বয়স : 31 লিঙ্গ : মহিলা  | CZH0506907<br>ফটো উপলব্ধ |
| 574<br>নাম : আন্দ্র প্রজা<br>পিতাৰ নাম : গবি প্রজা<br>ঘৰ নং : 287<br>বয়স : 47 লিঙ্গ : পুৰুষ    | CZH0507384<br>ফটো উপলব্ধ | E 575<br>নাম : সন্জয় উৰাং<br>পিতাৰ নাম : পুকলো উৰাং<br>ঘৰ নং : 287<br>বয়স : 34 লিঙ্গ : পুৰুষ | CZH0447524<br>ফটো উপলব্ধ | 576<br>নাম : লক্ষ্মী উৰাং<br>স্বামীৰ নাম : সন্জয় উৰাং<br>ঘৰ নং : 287<br>বয়স : 30 লিঙ্গ : মহিলা | CZH0447144<br>ফটো উপলব্ধ |
| 577<br>নাম : ডালমে প্রজা<br>স্বামীৰ নাম : ছবা<br>ঘৰ নং : 2৮৮<br>বয়স : 76 লিঙ্গ : মহিলা         | CZH1298573<br>ফটো উপলব্ধ | 578<br>নাম : লুকাছ প্রজা<br>পিতাৰ নাম : ছবা<br>ঘৰ নং : 2৮৮<br>বয়স : 49 লিঙ্গ : পুৰুষ          | CZH1298584<br>ফটো উপলব্ধ | 579<br>নাম : চিতমে প্রজা<br>স্বামীৰ নাম : লুকাছ<br>ঘৰ নং : 2৮৮<br>বয়স : 41 লিঙ্গ : মহিলা        | CZH1298595<br>ফটো উপলব্ধ |
| 580<br>নাম : কামু প্রজা<br>পিতাৰ নাম : সবা প্রজা<br>ঘৰ নং : 288<br>বয়স : 35 লিঙ্গ : পুৰুষ      | CZH0320333<br>ফটো উপলব্ধ | 581<br>নাম : পূজা প্রজা<br>স্বামীৰ নাম : দামু প্রজা<br>ঘৰ নং : 288<br>বয়স : 29 লিঙ্গ : মহিলা  | IHS0022806<br>ফটো উপলব্ধ | 582<br>নাম : সন্তোষ প্রজা<br>পিতাৰ নাম : লুকাচ প্রজা<br>ঘৰ নং : 288<br>বয়স : 28 লিঙ্গ : পুৰুষ   | CZH0447078<br>ফটো উপলব্ধ |
| E 583<br>নাম : কায়া প্রজা<br>পিতাৰ নাম : গবি<br>ঘৰ নং : 2৮৯<br>বয়স : 66 লিঙ্গ : পুৰুষ         | CZH1298608<br>ফটো উপলব্ধ | 584<br>নাম : বাতন প্রজা<br>পিতাৰ নাম : গবি<br>ঘৰ নং : 2৮৯<br>বয়স : 56 লিঙ্গ : পুৰুষ           | CZH1298620<br>ফটো উপলব্ধ | 585<br>নাম : বিনীতা প্রজা<br>স্বামীৰ নাম : মিলন প্রজা<br>ঘৰ নং : 289<br>বয়স : 33 লিঙ্গ : মহিলা  | IHS0002550<br>ফটো উপলব্ধ |
| 586<br>নাম : অঞ্জিতা প্রজা<br>স্বামীৰ নাম : পদা প্রজা<br>ঘৰ নং : 289<br>বয়স : 31 লিঙ্গ : মহিলা | IHS0080895<br>ফটো উপলব্ধ | 587<br>নাম : মিলন প্রজা<br>পিতাৰ নাম : কায়া প্রজা<br>ঘৰ নং : 2৮৯<br>বয়স : 29 লিঙ্গ : পুৰুষ   | CZH177762<br>ফটো উপলব্ধ  | 588<br>নাম : পদা প্রজা<br>পিতাৰ নাম : কায়া প্রজা<br>ঘৰ নং : 289<br>বয়স : 28 লিঙ্গ : পুৰুষ      | IHS0080937<br>ফটো উপলব্ধ |
| 589<br>নাম : চমাই প্রজা<br>স্বামীৰ নাম : বাজু<br>ঘৰ নং : 2৯০<br>বয়স : 50 লিঙ্গ : মহিলা         | CZH1298664<br>ফটো উপলব্ধ | 590<br>নাম : জিনা প্রজা<br>স্বামীৰ নাম : সুনীল প্রজা<br>ঘৰ নং : 290<br>বয়স : 35 লিঙ্গ : মহিলা | CZH1517853<br>ফটো উপলব্ধ | 591<br>নাম : অনিল প্রজা<br>মাতৃৰ নাম : সনই প্রজা<br>ঘৰ নং : 290<br>বয়স : 33 লিঙ্গ : পুৰুষ       | CZH1375757<br>ফটো উপলব্ধ |
| 592<br>নাম : স্বপ্না প্রজা<br>পিতাৰ নাম : বাজু প্রজা<br>ঘৰ নং : 290<br>বয়স : 27 লিঙ্গ : মহিলা  | CZH0386938<br>ফটো উপলব্ধ | 593<br>নাম : কিষান প্রজা<br>পিতাৰ নাম : বাজু প্রজা<br>ঘৰ নং : 290<br>বয়স : 25 লিঙ্গ : পুৰুষ   | IHS0106278<br>ফটো উপলব্ধ | 594<br>নাম : অনিশা প্রজা<br>স্বামীৰ নাম : কিষান প্রজা<br>ঘৰ নং : 290<br>বয়স : 23 লিঙ্গ : মহিলা  | IHS0106203<br>ফটো উপলব্ধ |
| 595<br>নাম : সুৰজ প্রজা<br>মাতৃৰ নাম : চনাই প্রজা<br>ঘৰ নং : 290<br>বয়স : 22 লিঙ্গ : পুৰুষ     | CZH1423060<br>ফটো উপলব্ধ | E 596<br>নাম : বাবী প্রজা<br>স্বামীৰ নাম : জৰি<br>ঘৰ নং : 2৯১<br>বয়স : 76 লিঙ্গ : মহিলা       | CZH1298686<br>ফটো উপলব্ধ | E 597<br>নাম : টেমপু প্রজা<br>পিতাৰ নাম : জৰি<br>ঘৰ নং : 2৯১<br>বয়স : 44 লিঙ্গ : পুৰুষ          | CZH1298697<br>ফটো উপলব্ধ |
| 598<br>নাম : চুকুৰ মনি প্রজা<br>স্বামীৰ নাম : টেম্পু<br>ঘৰ নং : 2৯১<br>বয়স : 40 লিঙ্গ : মহিলা  | CZH1298700<br>ফটো উপলব্ধ | 599<br>নাম : বীনা প্রজা<br>স্বামীৰ নাম : সনাতন প্রজা<br>ঘৰ নং : 292<br>বয়স : 48 লিঙ্গ : মহিলা | IHS0015214<br>ফটো উপলব্ধ | 600<br>নাম : দেব প্রজা<br>পিতাৰ নাম : সনাতন প্রজা<br>ঘৰ নং : 292<br>বয়স : 22 লিঙ্গ : পুৰুষ      | IHS0022814<br>ফটো উপলব্ধ |



|  |                          |   |                          |   |                          |
|--|--------------------------|---|--------------------------|---|--------------------------|
| 601<br>নাম : নাজা লিম্বু<br>পিতাৰ নাম: ভাৰুচৰ লিম্বু<br>ঘৰ নং : ২৯৩<br>বয়স : 49 লিঙ্গ : মহিলা   | CZH1298744<br>ফটো উপলব্ধ | 602<br>নাম : তাফেন লিম্বু<br>পিতাৰ নাম: ভাৰুচৰ লিম্বু<br>ঘৰ নং : ২৯৩<br>বয়স : 47 লিঙ্গ : মহিলা       | CZH1298755<br>ফটো উপলব্ধ | 603<br>নাম : বিৰছুৰাম প্ৰজা<br>পিতাৰ নাম: কান্দুৰাম<br>ঘৰ নং : ২৯৪<br>বয়স : 76 লিঙ্গ : পুৰুষ   | CZH1298766<br>ফটো উপলব্ধ |
| 604<br>নাম : বতন প্ৰজা<br>পিতাৰ নাম: বিৰছুৰাম<br>ঘৰ নং : ২৯৪<br>বয়স : 46 লিঙ্গ : পুৰুষ          | CZH1298788<br>ফটো উপলব্ধ | 605<br>নাম : বালিচ প্ৰজা<br>স্বামীৰ নাম: বতন<br>ঘৰ নং : ২৯৪<br>বয়স : 44 লিঙ্গ : মহিলা                | CZH1298799<br>ফটো উপলব্ধ | 606<br>নাম : আনন্দ প্ৰজা<br>পিতাৰ নাম: বিৰছুৰাম<br>ঘৰ নং : ২৯৪<br>বয়স : 40 লিঙ্গ : পুৰুষ       | CZH1298802<br>ফটো উপলব্ধ |
| 607<br>নাম : অনিতা প্ৰজা<br>স্বামীৰ নাম: বতন প্ৰজা<br>ঘৰ নং : 294<br>বয়স : 38 লিঙ্গ : মহিলা     | CZH1804632<br>ফটো উপলব্ধ | 608<br>নাম : লাচি প্ৰজা<br>স্বামীৰ নাম: আনন্দ প্ৰজা<br>ঘৰ নং : ২৯৪<br>বয়স : 37 লিঙ্গ : মহিলা         | CZH1298813<br>ফটো উপলব্ধ | 609<br>নাম : গীতা প্ৰজা<br>পিতাৰ নাম: বিৰছুৰাম প্ৰজা<br>ঘৰ নং : 294<br>বয়স : 31 লিঙ্গ : মহিলা  | IHS0010801<br>ফটো উপলব্ধ |
| 610<br>নাম : বাজু প্ৰজা<br>পিতাৰ নাম: বিৰছুৰাম প্ৰজা<br>ঘৰ নং : ২৯৪<br>বয়স : 29 লিঙ্গ : পুৰুষ   | CZH0267625<br>ফটো উপলব্ধ | 611<br>নাম : বীতা প্ৰজা<br>পিতাৰ নাম: বিৰছুৰাম প্ৰজা<br>ঘৰ নং : ২৯৪<br>বয়স : 28 লিঙ্গ : মহিলা        | CZH0267658<br>ফটো উপলব্ধ | 612<br>নাম : অনজনা প্ৰজা<br>পিতাৰ নাম: বতন প্ৰজা<br>ঘৰ নং : ২৯৪<br>বয়স : 24 লিঙ্গ : মহিলা      | CZH1778216<br>ফটো উপলব্ধ |
| 613<br>নাম : বিবেশ প্ৰজা<br>পিতাৰ নাম: বতন প্ৰজা<br>ঘৰ নং : ২৯৪<br>বয়স : 22 লিঙ্গ : পুৰুষ       | CZH1778182<br>ফটো উপলব্ধ | 614<br>নাম : অনিতা প্ৰজা<br>স্বামীৰ নাম: কলেন্দ্ৰ প্ৰজা<br>ঘৰ নং : 295<br>বয়স : 55 লিঙ্গ : মহিলা     | CZH1804640<br>ফটো উপলব্ধ | 615<br>নাম : গকুল প্ৰজা<br>পিতাৰ নাম: শিব প্ৰজা<br>ঘৰ নং : 295<br>বয়স : 30 লিঙ্গ : পুৰুষ       | CZH0537837<br>ফটো উপলব্ধ |
| 616<br>নাম : অজয় প্ৰজা<br>পিতাৰ নাম: শিৱ প্ৰজা<br>ঘৰ নং : 295<br>বয়স : 27 লিঙ্গ : পুৰুষ        | IHS0022756<br>ফটো উপলব্ধ | 617<br>নাম : লিলাবতী প্ৰজা<br>স্বামীৰ নাম: গকুল প্ৰজা<br>ঘৰ নং : 295<br>বয়স : 23 লিঙ্গ : মহিলা       | CZH0537811<br>ফটো উপলব্ধ | 618<br>নাম : অজয় প্ৰজা<br>পিতাৰ নাম: ফুলহিংদৰ প্ৰজা<br>ঘৰ নং : 295<br>বয়স : 23 লিঙ্গ : পুৰুষ  | IHS0102244<br>ফটো উপলব্ধ |
| 619<br>নাম : অনিশ প্ৰজা<br>পিতাৰ নাম: বৃধন প্ৰজা<br>ঘৰ নং : 295<br>বয়স : 21 লিঙ্গ : পুৰুষ       | IHS0022749<br>ফটো উপলব্ধ | 620<br>নাম : বৃধন প্ৰজা<br>পিতাৰ নাম: ছুকলাল<br>ঘৰ নং : ২৯৫ক<br>বয়স : 47 লিঙ্গ : পুৰুষ               | CZH1298857<br>ফটো উপলব্ধ | 621<br>নাম : সমিলা প্ৰজা<br>স্বামীৰ নাম: বৃধন<br>ঘৰ নং : ২৯৫ক<br>বয়স : 41 লিঙ্গ : মহিলা        | CZH1298868<br>ফটো উপলব্ধ |
| 622<br>নাম : সঞ্জয় প্ৰজা<br>পিতাৰ নাম: চুকলাল<br>ঘৰ নং : ২৯৫ক<br>বয়স : 38 লিঙ্গ : পুৰুষ        | CZH1298879<br>ফটো উপলব্ধ | 623<br>নাম : চন্দ্ৰ লাম্বা<br>পিতাৰ নাম: ভীম বাহাদুৰ লাম্বা<br>ঘৰ নং : 296<br>বয়স : 50 লিঙ্গ : পুৰুষ | IHS0104901<br>ফটো উপলব্ধ | # 624<br>নাম : বাচনী প্ৰজা<br>স্বামীৰ নাম: সুকু প্ৰজা<br>ঘৰ নং : ২৯৫<br>বয়স : 45 লিঙ্গ : মহিলা | CZH1298982<br>ফটো উপলব্ধ |
| 625<br>নাম : সোলিত প্ৰজা<br>মাতৃৰ নাম: দৰ্গা মণি প্ৰজা<br>ঘৰ নং : 299<br>বয়স : 28 লিঙ্গ : পুৰুষ | CZH1376102<br>ফটো উপলব্ধ | 626<br>নাম : অনীতা প্ৰজা<br>পিতাৰ নাম: সঞ্জয় মুড়া<br>ঘৰ নং : 299<br>বয়স : 26 লিঙ্গ : মহিলা         | CZH1522184<br>ফটো উপলব্ধ | E 627<br>নাম : দিনু উৰাং<br>পিতাৰ নাম: বান্ধন<br>ঘৰ নং : ৩০০<br>বয়স : 68 লিঙ্গ : পুৰুষ         | CZH1298993<br>ফটো উপলব্ধ |
| 628<br>নাম : চুকুৰাৰ উৰাং<br>স্বামীৰ নাম: বগা<br>ঘৰ নং : ৩০০<br>বয়স : 40 লিঙ্গ : মহিলা          | CZH1299021<br>ফটো উপলব্ধ | 629<br>নাম : মৰমী উৰাং<br>পিতাৰ নাম: গাঠু উৰাং<br>ঘৰ নং : 300<br>বয়স : 37 লিঙ্গ : মহিলা              | CZH0488049<br>ফটো উপলব্ধ | E 630<br>নাম : দেৱেন উৰাং<br>পিতাৰ নাম: দিনু উৰাং<br>ঘৰ নং : ৩০০<br>বয়স : 34 লিঙ্গ : পুৰুষ     | CZH0201301<br>ফটো উপলব্ধ |

|   |                          |   |                          |  |                          |
|---|--------------------------|---|--------------------------|--|--------------------------|
| 631<br>নাম : লক্ষ্মীমণি উৰাং<br>স্বামীৰ নাম: শুবীন উৰাং<br>ঘৰ নং : 300<br>বয়স : 32 লিঙ্গ : মহিলা | CZH0535005<br>ফটো উপলব্ধ | 632<br>নাম : লখিমনী উৰাং<br>স্বামীৰ নাম: গাঞ্চি উৰাং<br>ঘৰ নং : 300<br>বয়স : 31 লিঙ্গ : মহিলা        | CZH0320630<br>ফটো উপলব্ধ | 633<br>নাম : গাথু উৰাং<br>পিতাৰ নাম: দিমু<br>ঘৰ নং : 300ক<br>বয়স : 45 লিঙ্গ : পুৰুষ                 | CZH1299032<br>ফটো উপলব্ধ |
| 634<br>নাম : দেবাৰী উৰাং<br>পিতাৰ নাম: দিমু<br>ঘৰ নং : 300ক<br>বয়স : 44 লিঙ্গ : মহিলা            | CZH1299054<br>ফটো উপলব্ধ | 635<br>নাম : বালী লিম্বু<br>পিতাৰ নাম: জাঞ্চ বাহাদুৰ লিম্বু<br>ঘৰ নং : 301<br>বয়স : 59 লিঙ্গ : মহিলা | CZH1299065<br>ফটো উপলব্ধ | 636<br>নাম : কুমাৰ লিম্বু<br>পিতাৰ নাম: জাচ বাহাদুৰ লিম্বু<br>ঘৰ নং : 301<br>বয়স : 53 লিঙ্গ : পুৰুষ | CZH1299076<br>ফটো উপলব্ধ |
| 637<br>নাম : অনিতা লিম্বু<br>স্বামীৰ নাম: কুমাৰ লিম্বু<br>ঘৰ নং : 305<br>বয়স : 45 লিঙ্গ : মহিলা  | CZH1302858<br>ফটো উপলব্ধ | 638<br>নাম : বিশাল লিম্বু<br>পিতাৰ নাম: কুমাৰ লিম্বু<br>ঘৰ নং : 305<br>বয়স : 31 লিঙ্গ : পুৰুষ        | CZH1722970<br>ফটো উপলব্ধ | 639<br>নাম : সেন্সেমী লিম্বু<br>পিতাৰ নাম: কুমাৰ লিম্বু<br>ঘৰ নং : 301<br>বয়স : 22 লিঙ্গ : মহিলা    | CZH1483726<br>ফটো উপলব্ধ |
| 640<br>নাম : লীলমনী উৰাং<br>স্বামীৰ নাম: চিৰলু উৰাং<br>ঘৰ নং : 302<br>বয়স : 47 লিঙ্গ : মহিলা     | CZH0448761<br>ফটো উপলব্ধ | 641<br>নাম : চিৰলু উৰাং<br>পিতাৰ নাম: কান্দু<br>ঘৰ নং : 302<br>বয়স : 46 লিঙ্গ : পুৰুষ                | CZH1299101<br>ফটো উপলব্ধ | 642<br>নাম : চিত্তৰঞ্জন সোনোৱাল<br>পিতাৰ নাম: কান্দু<br>ঘৰ নং : 302<br>বয়স : 44 লিঙ্গ : মহিলা       | CZH1299112<br>ফটো উপলব্ধ |
| 643<br>নাম : তাৰামনী উৰাং<br>স্বামীৰ নাম: দীপক উৰাং<br>ঘৰ নং : 302<br>বয়স : 33 লিঙ্গ : মহিলা     | CZH0382598<br>ফটো উপলব্ধ | 644<br>নাম : দীপক উৰাং<br>পিতাৰ নাম: কান্দু উৰাং<br>ঘৰ নং : 302<br>বয়স : 32 লিঙ্গ : পুৰুষ            | CZH0382549<br>ফটো উপলব্ধ | 645<br>নাম : শিব পানীকা<br>পিতাৰ নাম: বাচু পানীকা<br>ঘৰ নং : 303<br>বয়স : 35 লিঙ্গ : পুৰুষ          | CZH1303464<br>ফটো উপলব্ধ |
| 646<br>নাম : ফুলমনি পানীকা<br>পিতাৰ নাম: বাচু পানীকা<br>ঘৰ নং : 303<br>বয়স : 31 লিঙ্গ : মহিলা    | CZH1303271<br>ফটো উপলব্ধ | D 647<br>নাম : হাসনা সোনোৱাল<br>পিতাৰ নাম: আজ পু.<br>ঘৰ নং : 303ক<br>বয়স : 56 লিঙ্গ : পুৰুষ          | CZH1299145<br>ফটো উপলব্ধ | 648<br>নাম : যমুনা লামা<br>স্বামীৰ নাম: চন্দ্ৰ<br>ঘৰ নং : 303ক<br>বয়স : 51 লিঙ্গ : মহিলা            | CZH1299156<br>ফটো উপলব্ধ |
| 649<br>নাম : ৰতনী উৰাং<br>স্বামীৰ নাম: মনিৰাম<br>ঘৰ নং : 308<br>বয়স : 38 লিঙ্গ : মহিলা           | CZH1299167<br>ফটো উপলব্ধ | 650<br>নাম : বিতনা মূৰা<br>পিতাৰ নাম: গ্ৰীভৰেল মূৰা<br>ঘৰ নং : 308<br>বয়স : 37 লিঙ্গ : পুৰুষ         | CZH0201285<br>ফটো উপলব্ধ | 651<br>নাম : বিন্দু প্ৰজা<br>পিতাৰ নাম: চুবৰি<br>ঘৰ নং : 305<br>বয়স : 61 লিঙ্গ : পুৰুষ              | CZH1299178<br>ফটো উপলব্ধ |
| 652<br>নাম : আন্ধাৰী প্ৰজা<br>স্বামীৰ নাম: বিন্দু<br>ঘৰ নং : 305<br>বয়স : 56 লিঙ্গ : মহিলা       | CZH1299189<br>ফটো উপলব্ধ | 653<br>নাম : দ্বিপেন প্ৰজা<br>পিতাৰ নাম: বিন্দু<br>ঘৰ নং : 305<br>বয়স : 41 লিঙ্গ : পুৰুষ             | CZH1299190<br>ফটো উপলব্ধ | 654<br>নাম : জৌনি প্ৰজা<br>পিতাৰ নাম: লক্ষ্মী প্ৰজা<br>ঘৰ নং : 305<br>বয়স : 27 লিঙ্গ : মহিলা        | CZH0487967<br>ফটো উপলব্ধ |
| 655<br>নাম : লক্ষ্মী প্ৰজা<br>পিতাৰ নাম: বধুৰু<br>ঘৰ নং : 306<br>বয়স : 46 লিঙ্গ : পুৰুষ          | CZH1299214<br>ফটো উপলব্ধ | 656<br>নাম : নিমাই প্ৰজা<br>স্বামীৰ নাম: লক্ষ্মী<br>ঘৰ নং : 306<br>বয়স : 44 লিঙ্গ : মহিলা            | CZH1299225<br>ফটো উপলব্ধ | E 657<br>নাম : বিজয় উৰাং<br>পিতাৰ নাম: বাৰুনা<br>ঘৰ নং : 307<br>বয়স : 56 লিঙ্গ : পুৰুষ             | CZH1299236<br>ফটো উপলব্ধ |
| 658<br>নাম : দীপক উৰাং<br>পিতাৰ নাম: বিজয়<br>ঘৰ নং : 309<br>বয়স : 38 লিঙ্গ : পুৰুষ              | CZH1299247<br>ফটো উপলব্ধ | 659<br>নাম : ৰুমি উৰাং<br>স্বামীৰ নাম: দীপক উৰাং<br>ঘৰ নং : 307<br>বয়স : 33 লিঙ্গ : মহিলা            | CZH1193804<br>ফটো উপলব্ধ | 660<br>নাম : টিক প্ৰজা<br>স্বামীৰ নাম: বন্তম<br>ঘৰ নং : 308<br>বয়স : 56 লিঙ্গ : মহিলা               | CZH1299269<br>ফটো উপলব্ধ |



|   |                          |  |                          |  |                          |
|---|--------------------------|--|--------------------------|--|--------------------------|
| 661<br>নাম : চাম প্রজা<br>পিতাৰ নাম: বসন্তম প্রজা<br>ঘৰ নং : ৩০৮<br>বয়স : 33 লিঙ্গ : পুৰুষ     | CZH0201558<br>ফটো উপলব্ধ | 662<br>নাম : লক্ষী প্রজা<br>স্বামীৰ নাম: শ্যাম প্রজা<br>ঘৰ নং : 308<br>বয়স : 30 লিঙ্গ : মহিলা         | CZH0320655<br>ফটো উপলব্ধ | 663<br>নাম : বতী মুৰা<br>স্বামীৰ নাম: পেটুৱা<br>ঘৰ নং : ৩০৯<br>বয়স : 56 লিঙ্গ : মহিলা           | CZH1299281<br>ফটো উপলব্ধ |
| 664<br>নাম : চৰিকা মুড়া<br>স্বামীৰ নাম: বিষ্ণু মুড়া<br>ঘৰ নং : 309<br>বয়স : 36 লিঙ্গ : মহিলা | CZH0447698<br>ফটো উপলব্ধ | 665<br>নাম : বিষ্ণু মুৰা<br>পিতাৰ নাম: লেট জীতেন মুৰা<br>ঘৰ নং : 309<br>বয়স : 34 লিঙ্গ : পুৰুষ        | CZH0320283<br>ফটো উপলব্ধ | 666<br>নাম : বিষ্ণু মুড়া<br>পিতাৰ নাম: জীতেন মুড়া<br>ঘৰ নং : 309<br>বয়স : 30 লিঙ্গ : পুৰুষ    | CZH0483230<br>ফটো উপলব্ধ |
| 667<br>নাম : বুকেশ মুড়া<br>পিতাৰ নাম: পেটুৱা মুড়া<br>ঘৰ নং : ৩০৯<br>বয়স : 26 লিঙ্গ : পুৰুষ   | CZH0387035<br>ফটো উপলব্ধ | 668<br>নাম : বিকাশ মুড়া<br>পিতাৰ নাম: পেটুৱা মুড়া<br>ঘৰ নং : 309<br>বয়স : 25 লিঙ্গ : পুৰুষ          | CZH0446955<br>ফটো উপলব্ধ | 669<br>নাম : চমাৰী প্রজা<br>স্বামীৰ নাম: মনিৰাম<br>ঘৰ নং : ৩১০<br>বয়স : 51 লিঙ্গ : মহিলা        | CZH1299316<br>ফটো উপলব্ধ |
| 670<br>নাম : সঞ্জয় প্রজা<br>পিতাৰ নাম: মনিৰাম প্রজা<br>ঘৰ নং : 310<br>বয়স : 32 লিঙ্গ : পুৰুষ  | CZH0539817<br>ফটো উপলব্ধ | 671<br>নাম : বৰিনা প্রজা<br>স্বামীৰ নাম: সঞ্জয় প্রজা<br>ঘৰ নং : 310<br>বয়স : 28 লিঙ্গ : মহিলা        | CZH0513986<br>ফটো উপলব্ধ | 672<br>নাম : পিংকী প্রজা<br>পিতাৰ নাম: মনিৰাম প্রজা<br>ঘৰ নং : 310<br>বয়স : 20 লিঙ্গ : মহিলা    | IHS0002469<br>ফটো উপলব্ধ |
| 673<br>নাম : শম্ভু প্রজা<br>পিতাৰ নাম: ৰিউ<br>ঘৰ নং : ৩১১<br>বয়স : 49 লিঙ্গ : পুৰুষ            | CZH1299338<br>ফটো উপলব্ধ | 674<br>নাম : বীনা প্রজা<br>স্বামীৰ নাম: শম্ভু<br>ঘৰ নং : ৩১১<br>বয়স : 44 লিঙ্গ : মহিলা                | CZH1299349<br>ফটো উপলব্ধ | 675<br>নাম : ৰাহুল প্রজা<br>পিতাৰ নাম: শম্ভু প্রজা<br>ঘৰ নং : 311<br>বয়স : 23 লিঙ্গ : পুৰুষ     | CZH1205582<br>ফটো উপলব্ধ |
| 676<br>নাম : সহদেৱ প্রজা<br>পিতাৰ নাম: চমু প্রজা<br>ঘৰ নং : 311<br>বয়স : 20 লিঙ্গ : পুৰুষ      | IHS0069864<br>ফটো উপলব্ধ | 677<br>নাম : গেজু প্রজা<br>পিতাৰ নাম: দমু<br>ঘৰ নং : ৩১২<br>বয়স : 71 লিঙ্গ : পুৰুষ                    | CZH1299350<br>ফটো উপলব্ধ | 678<br>নাম : ৰান প্রজা<br>স্বামীৰ নাম: গেজু<br>ঘৰ নং : ৩১২<br>বয়স : 44 লিঙ্গ : মহিলা            | CZH1299361<br>ফটো উপলব্ধ |
| 679<br>নাম : ধূচা প্রজা<br>পিতাৰ নাম: গেজু প্রজা<br>ঘৰ নং : ৩১২<br>বয়স : 38 লিঙ্গ : পুৰুষ      | CZH0201293<br>ফটো উপলব্ধ | 680<br>নাম : মেলা প্রজা<br>পিতাৰ নাম: গেজু প্রজা<br>ঘৰ নং : 312<br>বয়স : 32 লিঙ্গ : পুৰুষ             | IHS0022681<br>ফটো উপলব্ধ | 681<br>নাম : মডলা প্রজা<br>পিতাৰ নাম: গেজু প্রজা<br>ঘৰ নং : 312<br>বয়স : 30 লিঙ্গ : পুৰুষ       | CZH0320572<br>ফটো উপলব্ধ |
| 682<br>নাম : ৰিণা প্রজা<br>স্বামীৰ নাম: মডলা প্রজা<br>ঘৰ নং : 312<br>বয়স : 29 লিঙ্গ : মহিলা    | CZH0320580<br>ফটো উপলব্ধ | 683<br>নাম : দিপালী প্রজা<br>স্বামীৰ নাম: মেলা প্রজা<br>ঘৰ নং : 312<br>বয়স : 28 লিঙ্গ : মহিলা         | IHS0022673<br>ফটো উপলব্ধ | 684<br>নাম : সাবিত্ৰী প্রজা<br>স্বামীৰ নাম: গুড প্রজা<br>ঘৰ নং : 312ক<br>বয়স : 30 লিঙ্গ : মহিলা | CZH0320275<br>ফটো উপলব্ধ |
| 685<br>নাম : পিলু প্রজা<br>পিতাৰ নাম: বেতেৰু<br>ঘৰ নং : ৩১২ক<br>বয়স : 43 লিঙ্গ : পুৰুষ         | CZH1299372<br>ফটো উপলব্ধ | 686<br>নাম : বেগম প্রজা<br>স্বামীৰ নাম: পিলু<br>ঘৰ নং : ৩১২ক<br>বয়স : 41 লিঙ্গ : মহিলা                | CZH1299383<br>ফটো উপলব্ধ | 687<br>নাম : কিষান প্রজা<br>পিতাৰ নাম: সুখু প্রজা<br>ঘৰ নং : ৩১৪<br>বয়স : 44 লিঙ্গ : পুৰুষ      | CZH1299407<br>ফটো উপলব্ধ |
| 688<br>নাম : ৰিছমা খাৰিয়া<br>পিতাৰ নাম: আলবিছ<br>ঘৰ নং : ৩১৫<br>বয়স : 50 লিঙ্গ : মহিলা        | CZH1299441<br>ফটো উপলব্ধ | 689<br>নাম : এলিজাবেথ খাডিয়া<br>স্বামীৰ নাম: বেনাদী খাডিয়া<br>ঘৰ নং : 315<br>বয়স : 49 লিঙ্গ : মহিলা | CZH1193796<br>ফটো উপলব্ধ | 690<br>নাম : সঞ্জিতা খাৰিয়া<br>পিতাৰ নাম: আলবিছ<br>ঘৰ নং : ৩১৫<br>বয়স : 39 লিঙ্গ : মহিলা       | CZH1299452<br>ফটো উপলব্ধ |



|   |                          |   |                          |   |                          |
|---|--------------------------|---|--------------------------|---|--------------------------|
| 691<br>নাম : বতনী প্রজা<br>স্বামীৰ নাম: ৰবিন<br>ঘৰ নং : ৩১৬<br>বয়স : 62 লিঙ্গ : মহিলা              | CZH1299474<br>ফটো উপলব্ধ | 692<br>নাম : নিতালি প্রজা<br>স্বামীৰ নাম: সুখেন প্রজা<br>ঘৰ নং : ৩১৬<br>বয়স : 34 লিঙ্গ : মহিলা | CZH1778224<br>ফটো উপলব্ধ | 693<br>নাম : চোকেন প্রজা<br>পিতাৰ নাম: ৰবিন প্রজা<br>ঘৰ নং : ৩১৬<br>বয়স : 30 লিঙ্গ : পুৰুষ             | CZH0201574<br>ফটো উপলব্ধ |
| 694<br>নাম : চোকেন প্রজা<br>পিতাৰ নাম: ৰবিন প্রজা<br>ঘৰ নং : ৩১৬<br>বয়স : 29 লিঙ্গ : পুৰুষ         | CZH0192682<br>ফটো উপলব্ধ | 695<br>নাম : অজয় প্রজা<br>পিতাৰ নাম: ৰবিন প্রজা<br>ঘৰ নং : ৩১৬<br>বয়স : 28 লিঙ্গ : পুৰুষ      | CZH0200154<br>ফটো উপলব্ধ | E 696<br>নাম : পাৰ্বতী উৰাং<br>স্বামীৰ নাম: মন্দন<br>ঘৰ নং : ৩১৭<br>বয়স : 69 লিঙ্গ : মহিলা             | CZH1299496<br>ফটো উপলব্ধ |
| E 697<br>নাম : প্রতাপ উৰাং<br>পিতাৰ নাম: মন্দন<br>ঘৰ নং : ৩১৭<br>বয়স : 40 লিঙ্গ : পুৰুষ            | CZH1299509<br>ফটো উপলব্ধ | 698<br>নাম : ৰঞ্জিলা উৰাং<br>স্বামীৰ নাম: প্রতাপ<br>ঘৰ নং : ৩১৭<br>বয়স : 39 লিঙ্গ : মহিলা      | CZH1299510<br>ফটো উপলব্ধ | 699<br>নাম : অজিত উৰাং<br>পিতাৰ নাম: চুকৰা<br>ঘৰ নং : ৩১৭ক<br>বয়স : 43 লিঙ্গ : পুৰুষ                   | CZH1299532<br>ফটো উপলব্ধ |
| 700<br>নাম : কৰ্ন বা লিম্বু<br>পিতাৰ নাম: অম্বৰদ্বজ<br>ঘৰ নং : ৩১৮<br>বয়স : 66 লিঙ্গ : পুৰুষ       | CZH1299554<br>ফটো উপলব্ধ | 701<br>নাম : নীৰমায়া লিম্বু<br>স্বামীৰ নাম: কৰ্ন বা<br>ঘৰ নং : ৩১৮<br>বয়স : 64 লিঙ্গ : মহিলা  | CZH1299565<br>ফটো উপলব্ধ | 702<br>নাম : চন্দ্রমান লিম্বু<br>পিতাৰ নাম: কৰ্ন বা লিম্বু<br>ঘৰ নং : ৩১৮<br>বয়স : 44 লিঙ্গ : পুৰুষ    | CZH1299576<br>ফটো উপলব্ধ |
| 703<br>নাম : সূৰ্য্য মন লিম্বু<br>পিতাৰ নাম: কৰ্ণ বাহাদুৰ<br>ঘৰ নং : ৩১৮<br>বয়স : 40 লিঙ্গ : পুৰুষ | CZH1299601<br>ফটো উপলব্ধ | 704<br>নাম : দল বা. লিম্বু<br>পিতাৰ নাম: কৰ্ণ বা.<br>ঘৰ নং : ৩১৮<br>বয়স : 38 লিঙ্গ : পুৰুষ     | CZH1299598<br>ফটো উপলব্ধ | 705<br>নাম : প্ৰিয়া লিম্বু<br>স্বামীৰ নাম: দল বাহাদুৰ লিম্বু<br>ঘৰ নং : ৩১৮<br>বয়স : 35 লিঙ্গ : মহিলা | CZH1303022<br>ফটো উপলব্ধ |
| 706<br>নাম : মুংলী উৰাং<br>স্বামীৰ নাম: বাংৰা<br>ঘৰ নং : ৩২০<br>বয়স : 51 লিঙ্গ : মহিলা             | CZH1299612<br>ফটো উপলব্ধ | 707<br>নাম : ফিল্লা উৰাং<br>পিতাৰ নাম: বাংৰা<br>ঘৰ নং : ৩২০<br>বয়স : 38 লিঙ্গ : পুৰুষ          | CZH1299623<br>ফটো উপলব্ধ | 708<br>নাম : মনিচা উৰাং<br>পিতাৰ নাম: জাঙ্গিৰ উৰাং<br>ঘৰ নং : 320<br>বয়স : 29 লিঙ্গ : মহিলা            | CZH0384826<br>ফটো উপলব্ধ |
| 709<br>নাম : বিক্রম উৰাং<br>পিতাৰ নাম: বোংৰ উৰাং<br>ঘৰ নং : 320<br>বয়স : 27 লিঙ্গ : পুৰুষ          | CZH0372177<br>ফটো উপলব্ধ | E 710<br>নাম : বিৰছমনি উৰাং<br>স্বামীৰ নাম: চাকলো<br>ঘৰ নং : ৩২১<br>বয়স : 64 লিঙ্গ : মহিলা     | CZH1299656<br>ফটো উপলব্ধ | E 711<br>নাম : চুৰেন উৰাং<br>পিতাৰ নাম: সয়ৰা<br>ঘৰ নং : ৩২১<br>বয়স : 42 লিঙ্গ : পুৰুষ                 | CZH1299645<br>ফটো উপলব্ধ |
| 712<br>নাম : শান্তি উৰাং<br>স্বামীৰ নাম: চুৰেন<br>ঘৰ নং : ৩২১<br>বয়স : 41 লিঙ্গ : মহিলা            | CZH1299667<br>ফটো উপলব্ধ | 713<br>নাম : জংগল সিং উৰাং<br>পিতাৰ নাম: চাকলো<br>ঘৰ নং : ৩২১<br>বয়স : 38 লিঙ্গ : পুৰুষ        | CZH1299678<br>ফটো উপলব্ধ | 714<br>নাম : গোপাল উৰাং<br>পিতাৰ নাম: চাকলু উৰাং<br>ঘৰ নং : ৩২১<br>বয়স : 36 লিঙ্গ : পুৰুষ              | CZH0201350<br>ফটো উপলব্ধ |
| 715<br>নাম : ৰিতা উৰাং<br>স্বামীৰ নাম: জাগল উৰাং<br>ঘৰ নং : 321<br>বয়স : 34 লিঙ্গ : মহিলা          | CZH0384842<br>ফটো উপলব্ধ | 716<br>নাম : ৰাদাই উৰাং<br>স্বামীৰ নাম: গোপাল উৰাং<br>ঘৰ নং : ৩২১<br>বয়স : 34 লিঙ্গ : মহিলা    | CZH0200261<br>ফটো উপলব্ধ | 717<br>নাম : জোনমনি প্রজা<br>পিতাৰ নাম: পিলু প্রজা<br>ঘৰ নং : 321<br>বয়স : 21 লিঙ্গ : মহিলা            | IHS0003178<br>ফটো উপলব্ধ |
| 718<br>নাম : জাবু প্রজা<br>পিতাৰ নাম: বিষ্ণু<br>ঘৰ নং : ৩২২<br>বয়স : 73 লিঙ্গ : পুৰুষ              | CZH1299689<br>ফটো উপলব্ধ | 719<br>নাম : বুধাই প্রজা<br>স্বামীৰ নাম: জাবু<br>ঘৰ নং : ৩২২<br>বয়স : 64 লিঙ্গ : মহিলা         | CZH1299690<br>ফটো উপলব্ধ | 720<br>নাম : ৰাজু প্রজা<br>পিতাৰ নাম: আন্না প্রজা<br>ঘৰ নং : ৩২২<br>বয়স : 46 লিঙ্গ : পুৰুষ             | CZH1299703<br>ফটো উপলব্ধ |



|   |                          |   |                          |  |                          |
|---|--------------------------|---|--------------------------|--|--------------------------|
| 721<br>নাম : জয় প্রজা<br>পিতাৰ নাম: কুন্তি প্রজা<br>ঘৰ নং : ৩২২<br>বয়স : 42 লিঙ্গ : পুৰুষ       | CZH0093096<br>ফটো উপলব্ধ | 722<br>নাম : বেণু প্রজা<br>পিতাৰ নাম: জাবু প্রজা<br>ঘৰ নং : ৩২২<br>বয়স : 39 লিঙ্গ : মহিলা      | CZH1299714<br>ফটো উপলব্ধ | 723<br>নাম : অঞ্জলী প্রজা<br>স্বামীৰ নাম: ৰাজনু প্রজা<br>ঘৰ নং : ৩২২<br>বয়স : 39 লিঙ্গ : মহিলা        | CZH0185181<br>ফটো উপলব্ধ |
| 724<br>নাম : মনালী প্রজা<br>স্বামীৰ নাম: বৰ্জু প্রজা<br>ঘৰ নং : 323<br>বয়স : 51 লিঙ্গ : মহিলা    | CZH0507046<br>ফটো উপলব্ধ | 725<br>নাম : বৰজ প্রজা<br>পিতাৰ নাম: জাবু<br>ঘৰ নং : ৩২৩<br>বয়স : 47 লিঙ্গ : পুৰুষ             | CZH1299725<br>ফটো উপলব্ধ | 726<br>নাম : জয়ন্তী লিম্বু<br>স্বামীৰ নাম: ৰামকুমাৰ<br>ঘৰ নং : ৩২৪<br>বয়স : 46 লিঙ্গ : মহিলা         | CZH1299758<br>ফটো উপলব্ধ |
| 727<br>নাম : কবিতা লিম্বু<br>পিতাৰ নাম: ৰাজকুমাৰ লিম্বু<br>ঘৰ নং : ৩২৪<br>বয়স : 29 লিঙ্গ : মহিলা | CZH1722925<br>ফটো উপলব্ধ | 728<br>নাম : মটকু প্রজা<br>পিতাৰ নাম: মুকলি<br>ঘৰ নং : ৩২৬<br>বয়স : 53 লিঙ্গ : পুৰুষ           | CZH1299781<br>ফটো উপলব্ধ | 729<br>নাম : চুকুৰ মনিপ্রজা<br>স্বামীৰ নাম: বগা প্রজা<br>ঘৰ নং : ৩২৬<br>বয়স : 51 লিঙ্গ : মহিলা        | CZH1299792<br>ফটো উপলব্ধ |
| 730<br>নাম : জয়সিং প্রজা<br>পিতাৰ নাম: সুন্দন<br>ঘৰ নং : ৩২৬<br>বয়স : 50 লিঙ্গ : পুৰুষ          | CZH1299805<br>ফটো উপলব্ধ | 731<br>নাম : সমাৰী প্রজা<br>স্বামীৰ নাম: জয়সিং<br>ঘৰ নং : ৩২৬<br>বয়স : 46 লিঙ্গ : মহিলা       | CZH1299816<br>ফটো উপলব্ধ | 732<br>নাম : বৃধু প্রজা<br>পিতাৰ নাম: মুক্ৰী প্রজা<br>ঘৰ নং : 326<br>বয়স : 46 লিঙ্গ : পুৰুষ           | CZH1394212<br>ফটো উপলব্ধ |
| 733<br>নাম : বগা প্রজা<br>পিতাৰ নাম: গবী প্রজা<br>ঘৰ নং : 326<br>বয়স : 44 লিঙ্গ : পুৰুষ          | CZH0488023<br>ফটো উপলব্ধ | 734<br>নাম : তিকলু প্রজা<br>পিতাৰ নাম: বৃধু প্রজা<br>ঘৰ নং : 326<br>বয়স : 25 লিঙ্গ : পুৰুষ     | CZH1193887<br>ফটো উপলব্ধ | 735<br>নাম : বিষ্ণু প্রজা<br>পিতাৰ নাম: জয়সিং<br>ঘৰ নং : 326<br>বয়স : 22 লিঙ্গ : পুৰুষ               | CZH1418722<br>ফটো উপলব্ধ |
| 736<br>নাম : পৰেশ গুৱালা<br>পিতাৰ নাম: গোস্বামী গুৱালা<br>ঘৰ নং : ৩৩০<br>বয়স : 57 লিঙ্গ : পুৰুষ  | CZH1299827<br>ফটো উপলব্ধ | 737<br>নাম : শিৱ গুৱালা<br>পিতাৰ নাম: পৰেশ গুৱালা<br>ঘৰ নং : 330<br>বয়স : 34 লিঙ্গ : পুৰুষ     | IHS0003343<br>ফটো উপলব্ধ | 738<br>নাম : কালোটি গুৱালা<br>স্বামীৰ নাম: দীপক গুৱালা<br>ঘৰ নং : 330<br>বয়স : 32 লিঙ্গ : মহিলা       | IHS0003194<br>ফটো উপলব্ধ |
| 739<br>নাম : ৰাধা গুৱালা<br>স্বামীৰ নাম: শিৱ গুৱালা<br>ঘৰ নং : 330<br>বয়স : 27 লিঙ্গ : মহিলা     | IHS0003335<br>ফটো উপলব্ধ | 740<br>নাম : সুব্ৰেন গুৱালা<br>পিতাৰ নাম: পৰেশ গুৱালা<br>ঘৰ নং : 330<br>বয়স : 25 লিঙ্গ : পুৰুষ | IHS0003277<br>ফটো উপলব্ধ | 741<br>নাম : দীপক গুৱালা<br>পিতাৰ নাম: বৃধৰাম গুৱালা<br>ঘৰ নং : ৩৩০A<br>বয়স : 34 লিঙ্গ : পুৰুষ        | CZH0189423<br>ফটো উপলব্ধ |
| 742<br>নাম : বৃধৰাম গুৱালা<br>পিতাৰ নাম: গনপত<br>ঘৰ নং : ৩৩০ক<br>বয়স : 63 লিঙ্গ : পুৰুষ          | CZH1299849<br>ফটো উপলব্ধ | 743<br>নাম : যোগীয়া উৰাং<br>পিতাৰ নাম: বৃধৰাম<br>ঘৰ নং : ৩৩১<br>বয়স : 56 লিঙ্গ : পুৰুষ        | CZH1299861<br>ফটো উপলব্ধ | E 744<br>নাম : মেনজ উৰাং<br>স্বামীৰ নাম: যোগীয়া<br>ঘৰ নং : ৩৩১<br>বয়স : 50 লিঙ্গ : মহিলা             | CZH1299883<br>ফটো উপলব্ধ |
| 745<br>নাম : যাউনী উৰাং<br>পিতাৰ নাম: বৃধৰাম<br>ঘৰ নং : ৩৩১<br>বয়স : 46 লিঙ্গ : মহিলা            | CZH1299894<br>ফটো উপলব্ধ | 746<br>নাম : কিচান উৰাং<br>পিতাৰ নাম: যোগীয়া উৰাং<br>ঘৰ নং : 331<br>বয়স : 39 লিঙ্গ : পুৰুষ    | CZH1303146<br>ফটো উপলব্ধ | 747<br>নাম : পূৰ্ণিমা পান্না উৰাং<br>স্বামীৰ নাম: কিশান উৰাং<br>ঘৰ নং : 331<br>বয়স : 39 লিঙ্গ : মহিলা | CZH0506840<br>ফটো উপলব্ধ |
| 748<br>নাম : এতুৱা উৰাং<br>পিতাৰ নাম: যোগীয়া উৰাং<br>ঘৰ নং : ৩৩১<br>বয়স : 34 লিঙ্গ : পুৰুষ      | CZH1299907<br>ফটো উপলব্ধ | 749<br>নাম : নৈনা টপ্পা<br>পিতাৰ নাম: যোগীয়া টপ্পা<br>ঘৰ নং : ৩৩১<br>বয়স : 29 লিঙ্গ : মহিলা   | CZH0095646<br>ফটো উপলব্ধ | 750<br>নাম : বিমল উৰাং<br>পিতাৰ নাম: জুগীয়া উৰাং<br>ঘৰ নং : 331<br>বয়স : 28 লিঙ্গ : পুৰুষ            | CZH0551671<br>ফটো উপলব্ধ |



|  |                          |  |                          |  |                          |
|--|--------------------------|--|--------------------------|--|--------------------------|
| 751<br>নাম : বুবেন উৰাং<br>পিতাৰ নাম: চমৰা উৰাং<br>ঘৰ নং : ৩৩১ক<br>বয়স : 36 লিঙ্গ : পুৰুষ             | CZH1303293<br>ফটো উপলব্ধ | 752<br>নাম : অশোক পানিকা<br>পিতাৰ নাম: ইন্দল<br>ঘৰ নং : ৩৩২<br>বয়স : 45 লিঙ্গ : পুৰুষ                   | CZH1299929<br>ফটো উপলব্ধ | 753<br>নাম : বিৰছ মনি পানিকা<br>স্বামীৰ নাম: অশোক<br>ঘৰ নং : ৩৩২<br>বয়স : 41 লিঙ্গ : মহিলা        | CZH1299930<br>ফটো উপলব্ধ |
| 754<br>নাম : লক্ষীমনি পানিকা<br>পিতাৰ নাম: অশোক পানিকা<br>ঘৰ নং : 332<br>বয়স : 23 লিঙ্গ : মহিলা       | IHS0003103<br>ফটো উপলব্ধ | 755<br>নাম : অনজ উৰাং<br>পিতাৰ নাম: মানা উৰাং<br>ঘৰ নং : 332<br>বয়স : 21 লিঙ্গ : পুৰুষ                  | IHS0003210<br>ফটো উপলব্ধ | 756<br>নাম : অবিনাশ পানিকা<br>পিতাৰ নাম: অশোক পানিকা<br>ঘৰ নং : 332<br>বয়স : 21 লিঙ্গ : পুৰুষ     | IHS0003228<br>ফটো উপলব্ধ |
| 757<br>নাম : মানা উৰাং<br>পিতাৰ নাম: বৃধৰাম<br>ঘৰ নং : ৩৩২ক<br>বয়স : 44 লিঙ্গ : পুৰুষ                 | CZH1299941<br>ফটো উপলব্ধ | 758<br>নাম : গীতা উৰাং<br>স্বামীৰ নাম: মানা<br>ঘৰ নং : ৩৩২ক<br>বয়স : 41 লিঙ্গ : মহিলা                   | CZH1299952<br>ফটো উপলব্ধ | 759<br>নাম : আগনেচ এডৱাৰ্ড<br>স্বামীৰ নাম: জহান খাৰীয়া<br>ঘৰ নং : ৩৩৩<br>বয়স : 66 লিঙ্গ : মহিলা  | CZH1299974<br>ফটো উপলব্ধ |
| 760<br>নাম : ইলিয়াজাৰ কুল্লু<br>পিতাৰ নাম: এডৱাৰ্ড কুল্লু<br>ঘৰ নং : ৩৩৩<br>বয়স : 44 লিঙ্গ : পুৰুষ   | CZH1299985<br>ফটো উপলব্ধ | 761<br>নাম : জেৰবিনা টপ্প কুল্লু<br>স্বামীৰ নাম: আলবাতৰুট টপ্প<br>ঘৰ নং : ৩৩৩<br>বয়স : 41 লিঙ্গ : মহিলা | CZH1299996<br>ফটো উপলব্ধ | 762<br>নাম : অৰন মুড়া<br>পিতাৰ নাম: সুকোমচিঙ মুড়া<br>ঘৰ নং : ৩৩৫<br>বয়স : 33 লিঙ্গ : পুৰুষ      | CZH0186171<br>ফটো উপলব্ধ |
| 763<br>নাম : ফুলমণি মুড়া<br>স্বামীৰ নাম: কৃষ্ণ মুড়া<br>ঘৰ নং : 335<br>বয়স : 28 লিঙ্গ : মহিলা        | CZH0412106<br>ফটো উপলব্ধ | 764<br>নাম : বিৰচা মুড়া<br>পিতাৰ নাম: মুচকু মুড়া<br>ঘৰ নং : 335 a<br>বয়স : 36 লিঙ্গ : পুৰুষ           | CZH0447706<br>ফটো উপলব্ধ | 765<br>নাম : মুচকান মুড়া<br>স্বামীৰ নাম: বিৰচা মুড়া<br>ঘৰ নং : 335 a<br>বয়স : 33 লিঙ্গ : মহিলা  | CZH0447771<br>ফটো উপলব্ধ |
| 766<br>নাম : চুমিলা মুড়া<br>স্বামীৰ নাম: বিৰ মুড়া<br>ঘৰ নং : 335 গ<br>বয়স : 39 লিঙ্গ : মহিলা        | CZH0449298<br>ফটো উপলব্ধ | 767<br>নাম : চানীকা মৰা<br>স্বামীৰ নাম: কাৰিমা<br>ঘৰ নং : ৩৩৬<br>বয়স : 90 লিঙ্গ : মহিলা                 | CZH1300056<br>ফটো উপলব্ধ | 768<br>নাম : হেৰমীনা মৰা<br>স্বামীৰ নাম: চহিন মৰা<br>ঘৰ নং : ৩৩৬<br>বয়স : 36 লিঙ্গ : মহিলা        | CZH1302701<br>ফটো উপলব্ধ |
| 769<br>নাম : কৃপা মুড়া<br>স্বামীৰ নাম: চুকৰা মৰা<br>ঘৰ নং : ৩৩৯<br>বয়স : 56 লিঙ্গ : মহিলা            | CZH0200352<br>ফটো উপলব্ধ | 770<br>নাম : চুকৰা মৰাহ<br>পিতাৰ নাম: কন্দ মৰাহ<br>ঘৰ নং : ৩৩৯<br>বয়স : 52 লিঙ্গ : পুৰুষ                | CZH1302676<br>ফটো উপলব্ধ | 771<br>নাম : চুবম মুড়া<br>পিতাৰ নাম: চুকৰা মুড়া<br>ঘৰ নং : ৩৩৯<br>বয়স : 28 লিঙ্গ : পুৰুষ        | CZH0189431<br>ফটো উপলব্ধ |
| 772<br>নাম : মাৰ্থিন খাৰীয়া<br>পিতাৰ নাম: এন্টানী<br>ঘৰ নং : ৩৪২<br>বয়স : 56 লিঙ্গ : পুৰুষ           | CZH1300136<br>ফটো উপলব্ধ | 773<br>নাম : ছছিলা খাৰিয়া<br>স্বামীৰ নাম: মাৰ্থিন<br>ঘৰ নং : ৩৪২<br>বয়স : 50 লিঙ্গ : মহিলা             | CZH1300147<br>ফটো উপলব্ধ | 774<br>নাম : নাইমি কেৰকেটা<br>পিতাৰ নাম: মাৰ্থিন কেৰকেটা<br>ঘৰ নং : 342<br>বয়স : 29 লিঙ্গ : মহিলা | CZH0385146<br>ফটো উপলব্ধ |
| 775<br>নাম : বিবিয়ানা কেৰকেটা<br>পিতাৰ নাম: মাৰ্টিন কেৰকেটা<br>ঘৰ নং : 342<br>বয়স : 23 লিঙ্গ : মহিলা | CZH1201763<br>ফটো উপলব্ধ | 776<br>নাম : নিকিল খাৰিয়া<br>পিতাৰ নাম: তিনতুচ খাৰিয়া<br>ঘৰ নং : ৩৪২ক<br>বয়স : 46 লিঙ্গ : পুৰুষ       | CZH1303475<br>ফটো উপলব্ধ | 777<br>নাম : জুছেফ উৰাং<br>পিতাৰ নাম: ভুবু<br>ঘৰ নং : ৩৪৩<br>বয়স : 68 লিঙ্গ : পুৰুষ               | CZH1300169<br>ফটো উপলব্ধ |
| 778<br>নাম : জিতিয়া উৰাং<br>পিতাৰ নাম: চানীকা ওৰাং<br>ঘৰ নং : 343<br>বয়স : 41 লিঙ্গ : পুৰুষ          | CZH0483222<br>ফটো উপলব্ধ | 779<br>নাম : চানীকা উৰাং<br>পিতাৰ নাম: জুচেফ উৰাং<br>ঘৰ নং : ৩৪৩<br>বয়স : 37 লিঙ্গ : পুৰুষ              | CZH1300205<br>ফটো উপলব্ধ | 780<br>নাম : মালা উৰাং<br>পিতাৰ নাম: মহাদেব উৰাং<br>ঘৰ নং : 343<br>বয়স : 36 লিঙ্গ : মহিলা         | CZH0387472<br>ফটো উপলব্ধ |



|   |                          |   |                          |  |                          |
|---|--------------------------|---|--------------------------|--|--------------------------|
| 781<br>নাম : চৰিতা উৰাং<br>স্বামীৰ নাম : জিতিয়া উৰাং<br>ঘৰ নং : ৩৪৩<br>বয়স : 34 লিঙ্গ : মহিলা   | CZH1302712<br>ফটো উপলব্ধ | 782<br>নাম : জনব গড়<br>স্বামীৰ নাম : কামেশ্বৰ<br>ঘৰ নং : ৩৪৪<br>বয়স : 66 লিঙ্গ : মহিলা        | CZH1300227<br>ফটো উপলব্ধ | 783<br>নাম : ঘূৰন পানিকা<br>স্বামীৰ নাম : পচতন<br>ঘৰ নং : ৩৪৫<br>বয়স : 96 লিঙ্গ : মহিলা         | CZH1300238<br>ফটো উপলব্ধ |
| 784<br>নাম : কেৰেং পানিকা<br>পিতাৰ নাম : পচতন<br>ঘৰ নং : ৩৪৫<br>বয়স : 64 লিঙ্গ : পুৰুষ           | CZH1300249<br>ফটো উপলব্ধ | 785<br>নাম : চামনি পানিকা<br>স্বামীৰ নাম : কেৰেং<br>ঘৰ নং : ৩৪৫<br>বয়স : 56 লিঙ্গ : মহিলা      | CZH1300250<br>ফটো উপলব্ধ | 786<br>নাম : বাদল ৰাজপুত<br>মাতৃৰ নাম : চমনী পানিকা<br>ঘৰ নং : 345 বি<br>বয়স : 37 লিঙ্গ : পুৰুষ | CZH1396829<br>ফটো উপলব্ধ |
| 787<br>নাম : মিনা গড়<br>স্বামীৰ নাম : ৰামচতন গড়<br>ঘৰ নং : 346<br>বয়স : 63 লিঙ্গ : মহিলা       | CZH0565325<br>ফটো উপলব্ধ | 788<br>নাম : হীৰা উৰাং<br>স্বামীৰ নাম : অৰুণ<br>ঘৰ নং : ৩৪৬<br>বয়স : 54 লিঙ্গ : মহিলা          | CZH1300294<br>ফটো উপলব্ধ | 789<br>নাম : মুনকু উৰাং<br>পিতাৰ নাম : সোমা উৰাং<br>ঘৰ নং : ৩৪৬ক<br>বয়স : 46 লিঙ্গ : পুৰুষ      | CZH1300307<br>ফটো উপলব্ধ |
| 790<br>নাম : সলোন্টী মুনকু<br>স্বামীৰ নাম : মুনকু<br>ঘৰ নং : ৩৪৬ক<br>বয়স : 43 লিঙ্গ : মহিলা      | CZH1300318<br>ফটো উপলব্ধ | 791<br>নাম : কিৰন মুৰা<br>পিতাৰ নাম : সোমা<br>ঘৰ নং : ৩৪৮<br>বয়স : 46 লিঙ্গ : পুৰুষ            | CZH1300385<br>ফটো উপলব্ধ | 792<br>নাম : আশা মুড়া<br>পিতাৰ নাম : চমা মুড়া<br>ঘৰ নং : 348<br>বয়স : 39 লিঙ্গ : মহিলা        | CZH0507970<br>ফটো উপলব্ধ |
| 793<br>নাম : শুক্লা মুড়া<br>পিতাৰ নাম : সোমা মুড়া<br>ঘৰ নং : 348<br>বয়স : 36 লিঙ্গ : পুৰুষ     | CZH1203793<br>ফটো উপলব্ধ | 794<br>নাম : প্ৰেম সবৰ<br>পিতাৰ নাম : জত<br>ঘৰ নং : ৩৪৯<br>বয়স : 69 লিঙ্গ : পুৰুষ              | CZH1300410<br>ফটো উপলব্ধ | 795<br>নাম : মদমতি সবৰ<br>স্বামীৰ নাম : প্ৰেম<br>ঘৰ নং : ৩৪৯<br>বয়স : 60 লিঙ্গ : মহিলা          | CZH1300421<br>ফটো উপলব্ধ |
| 796<br>নাম : সুনিল তাতী<br>পিতাৰ নাম : চহদেৱ তাতী<br>ঘৰ নং : ৩৪৯<br>বয়স : 30 লিঙ্গ : পুৰুষ       | CZH0199489<br>ফটো উপলব্ধ | 797<br>নাম : লাল দীপ<br>পিতাৰ নাম : দবলু<br>ঘৰ নং : ৩৫০<br>বয়স : 48 লিঙ্গ : পুৰুষ              | CZH1300454<br>ফটো উপলব্ধ | 798<br>নাম : চল্ল কামাৰ<br>স্বামীৰ নাম : গঙ্গা কামাৰ<br>ঘৰ নং : ৩৫১<br>বয়স : 44 লিঙ্গ : মহিলা   | CZH0099069<br>ফটো উপলব্ধ |
| 799<br>নাম : পুনম তাতী<br>স্বামীৰ নাম : আকাশ তাতী<br>ঘৰ নং : 351<br>বয়স : 36 লিঙ্গ : মহিলা       | CZH0488007<br>ফটো উপলব্ধ | 800<br>নাম : চন্দ্ৰয় কামাৰ<br>পিতাৰ নাম : গাঞী কামাৰ<br>ঘৰ নং : 351<br>বয়স : 29 লিঙ্গ : পুৰুষ | CZH0482893<br>ফটো উপলব্ধ | 801<br>নাম : আকাশ তাঁতী<br>পিতাৰ নাম : আনন্দ তাঁতী<br>ঘৰ নং : 351<br>বয়স : 29 লিঙ্গ : পুৰুষ     | IHS0022723<br>ফটো উপলব্ধ |
| 802<br>নাম : প্ৰীতি কামাৰ<br>স্বামীৰ নাম : সঞ্জয় কামাৰ<br>ঘৰ নং : 351<br>বয়স : 28 লিঙ্গ : মহিলা | IHS0022731<br>ফটো উপলব্ধ | 803<br>নাম : বিপতা তাতী<br>পিতাৰ নাম : গুজৰু<br>ঘৰ নং : ৩৫১ক<br>বয়স : 59 লিঙ্গ : পুৰুষ         | CZH1300498<br>ফটো উপলব্ধ | 804<br>নাম : বিৰাহ তাঁতী<br>স্বামীৰ নাম : বিপতা<br>ঘৰ নং : ৩৫১ক<br>বয়স : 57 লিঙ্গ : মহিলা       | CZH1300501<br>ফটো উপলব্ধ |
| 805<br>নাম : চুকৰমনি তাতী<br>স্বামীৰ নাম : সিদ্ধি<br>ঘৰ নং : ৩৫১খ<br>বয়স : 55 লিঙ্গ : মহিলা      | CZH1300523<br>ফটো উপলব্ধ | 806<br>নাম : মঙ্গল গুৱালা<br>পিতাৰ নাম : চাম<br>ঘৰ নং : ৩৫২<br>বয়স : 64 লিঙ্গ : পুৰুষ          | CZH1300534<br>ফটো উপলব্ধ | 807<br>নাম : জীতেন গুৱালা<br>পিতাৰ নাম : মঙ্গল<br>ঘৰ নং : ৩৫২<br>বয়স : 39 লিঙ্গ : পুৰুষ         | CZH1300545<br>ফটো উপলব্ধ |
| 808<br>নাম : পৰমিলা গুৱালা<br>স্বামীৰ নাম : জীতেন<br>ঘৰ নং : ৩৫২<br>বয়স : 38 লিঙ্গ : মহিলা       | CZH1300556<br>ফটো উপলব্ধ | 809<br>নাম : চৈতন তাতী<br>পিতাৰ নাম : গুৰমহন<br>ঘৰ নং : ৩৫৩<br>বয়স : 64 লিঙ্গ : পুৰুষ          | CZH1300567<br>ফটো উপলব্ধ | 810<br>নাম : সত্যবতী তাতী<br>স্বামীৰ নাম : চৈতন<br>ঘৰ নং : ৩৫৩<br>বয়স : 57 লিঙ্গ : মহিলা        | CZH1300589<br>ফটো উপলব্ধ |

|   |                          |  |                          |   |                          |
|---|--------------------------|--|--------------------------|---|--------------------------|
| 811<br>নাম : সাবিত্ৰী তাঁতি<br>স্বামীৰ নাম: চুন তাঁতি<br>ঘৰ নং : ৩৫৩ক<br>বয়স : 45 লিঙ্গ : মহিলা    | CZH0199596<br>ফটো উপলব্ধ | 812<br>নাম : সাধনী তাঁতি<br>স্বামীৰ নাম: ধনীৰাম তাঁতি<br>ঘৰ নং : ৩৫৩খ<br>বয়স : 61 লিঙ্গ : মহিলা | CZH1303544<br>ফটো উপলব্ধ | 813<br>নাম : কাৰ্তিক তাঁতি<br>পিতাৰ নাম: টিমা তাঁতি<br>ঘৰ নং : ৩৫৩ক<br>বয়স : 56 লিঙ্গ : পুৰুষ  | CZH1303408<br>ফটো উপলব্ধ |
| 814<br>নাম : শকুনতলা তাঁতি<br>স্বামীৰ নাম: কাৰ্তিক তাঁতি<br>ঘৰ নং : ৩৫৩ক<br>বয়স : 54 লিঙ্গ : মহিলা | CZH1303566<br>ফটো উপলব্ধ | 815<br>নাম : চুন তাঁতি<br>পিতাৰ নাম: কাৰ্তিক তাঁতি<br>ঘৰ নং : ৩৫৩ক<br>বয়স : 49 লিঙ্গ : পুৰুষ    | CZH1303577<br>ফটো উপলব্ধ | 816<br>নাম : ডালিম ৰাজপুত<br>পিতাৰ নাম: ৰবী<br>ঘৰ নং : ৩৫৪<br>বয়স : 37 লিঙ্গ : মহিলা           | CZH1300636<br>ফটো উপলব্ধ |
| 817<br>নাম : জিতেন মুড়া<br>পিতাৰ নাম: বাবুলাল মুড়া<br>ঘৰ নং : ৩৫৪<br>বয়স : 33 লিঙ্গ : পুৰুষ      | CZH1302905<br>ফটো উপলব্ধ | 818<br>নাম : দিবা তাঁতি<br>পিতাৰ নাম: দীপক তাঁতি<br>ঘৰ নং : 354<br>বয়স : 22 লিঙ্গ : মহিলা       | CZH1804517<br>ফটো উপলব্ধ | 819<br>নাম : বাবুলাল মুৰা<br>পিতাৰ নাম: বিৰছা<br>ঘৰ নং : ৩৫৫<br>বয়স : 71 লিঙ্গ : পুৰুষ         | CZH1300647<br>ফটো উপলব্ধ |
| 820<br>নাম : মাংৰী মুৰা<br>স্বামীৰ নাম: বাবুলাল<br>ঘৰ নং : ৩৫৫<br>বয়স : 66 লিঙ্গ : মহিলা           | CZH1300658<br>ফটো উপলব্ধ | 821<br>নাম : সুভাষ মুৰা<br>পিতাৰ নাম: বাবুলাল<br>ঘৰ নং : ৩৫৫<br>বয়স : 44 লিঙ্গ : পুৰুষ          | CZH1300669<br>ফটো উপলব্ধ | 822<br>নাম : চাম মুৰা<br>পিতাৰ নাম: বাবুলাল<br>ঘৰ নং : ৩৫৫<br>বয়স : 42 লিঙ্গ : পুৰুষ           | CZH1300681<br>ফটো উপলব্ধ |
| 823<br>নাম : বিৰ্ছি মুড়া<br>স্বামীৰ নাম: সুভাষ<br>ঘৰ নং : ৩৫৫<br>বয়স : 39 লিঙ্গ : মহিলা           | CZH1300670<br>ফটো উপলব্ধ | 824<br>নাম : চমাৰী মুৰা<br>মাতৃৰ নাম: চাম<br>ঘৰ নং : ৩৫৫<br>বয়স : 38 লিঙ্গ : মহিলা              | CZH1300692<br>ফটো উপলব্ধ | 825<br>নাম : দীপালী মুৰা<br>স্বামীৰ নাম: চাম মুৰা<br>ঘৰ নং : ৩৫৫<br>বয়স : 36 লিঙ্গ : মহিলা     | CZH1303237<br>ফটো উপলব্ধ |
| 826<br>নাম : সিতা মুড়া<br>স্বামীৰ নাম: জীতেন মুগু<br>ঘৰ নং : 355<br>বয়স : 31 লিঙ্গ : মহিলা        | CZH0568477<br>ফটো উপলব্ধ | 827<br>নাম : অঞ্জলী মুড়া<br>পিতাৰ নাম: ৰত্না মুড়া<br>ঘৰ নং : 355<br>বয়স : 29 লিঙ্গ : মহিলা    | CZH1122670<br>ফটো উপলব্ধ | 828<br>নাম : অনীতা মুড়া<br>পিতাৰ নাম: দেবীৰু মাৰি<br>ঘৰ নং : 355<br>বয়স : 27 লিঙ্গ : মহিলা    | CZH1517960<br>ফটো উপলব্ধ |
| 829<br>নাম : ৰাহুল মুৰা<br>পিতাৰ নাম: শীম মুৰা<br>ঘৰ নং : 355<br>বয়স : 22 লিঙ্গ : পুৰুষ            | IHS0101055<br>ফটো উপলব্ধ | 830<br>নাম : তিনতুচ মুৰা<br>পিতাৰ নাম: গুৰুবা<br>ঘৰ নং : ৩৫৭<br>বয়স : 57 লিঙ্গ : পুৰুষ          | CZH1300727<br>ফটো উপলব্ধ | 831<br>নাম : মাঙৰী মুৰা<br>স্বামীৰ নাম: বনচু মুৰা<br>ঘৰ নং : ৩৫৭<br>বয়স : 50 লিঙ্গ : মহিলা     | CZH1302756<br>ফটো উপলব্ধ |
| 832<br>নাম : দুৰ্গা মুনি মুৰা<br>স্বামীৰ নাম: ৰামদাস মুৰা<br>ঘৰ নং : ৩৫৯<br>বয়স : 42 লিঙ্গ : মহিলা | CZH0505545<br>ফটো উপলব্ধ | 833<br>নাম : ফুলতুলি মুৰা<br>স্বামীৰ নাম: দেবেন মুৰা<br>ঘৰ নং : 359<br>বয়স : 31 লিঙ্গ : মহিলা   | CZH0320820<br>ফটো উপলব্ধ | 834<br>নাম : দেবেনমুৰা<br>মাতৃৰ নাম: অতুৰাৰী মুৰা<br>ঘৰ নং : 359<br>বয়স : 30 লিঙ্গ : পুৰুষ     | CZH0320812<br>ফটো উপলব্ধ |
| 835<br>নাম : ৰামদাস মুৰা<br>পিতাৰ নাম: চমা মুৰা<br>ঘৰ নং : ৩৬০ক<br>বয়স : 36 লিঙ্গ : পুৰুষ          | CZH1303442<br>ফটো উপলব্ধ | 836<br>নাম : দেবাৰু কিষ্ণাণ<br>পিতাৰ নাম: ধনীৰাম<br>ঘৰ নং : ৩৬০<br>বয়স : 39 লিঙ্গ : পুৰুষ       | CZH1300794<br>ফটো উপলব্ধ | 837<br>নাম : ভাগ্য কিচান<br>স্বামীৰ নাম: পুনু কিচান<br>ঘৰ নং : ৩৬০<br>বয়স : 31 লিঙ্গ : মহিলা   | CZH0199786<br>ফটো উপলব্ধ |
| 838<br>নাম : নন্দিনী কিষ্ণান<br>পিতাৰ নাম: সঞ্জয় কিষ্ণান<br>ঘৰ নং : 360<br>বয়স : 20 লিঙ্গ : মহিলা | IHS0003251<br>ফটো উপলব্ধ | 839<br>নাম : সঞ্জয় কিচান<br>পিতাৰ নাম: ঘাচি কিচান<br>ঘৰ নং : ৩৬০ক<br>বয়স : 37 লিঙ্গ : পুৰুষ    | CZH1303306<br>ফটো উপলব্ধ | 840<br>নাম : বিনা কিচান<br>স্বামীৰ নাম: সঞ্জয় কিচান<br>ঘৰ নং : ৩৬০ক<br>বয়স : 37 লিঙ্গ : মহিলা | CZH1303317<br>ফটো উপলব্ধ |



|  |                          |   |                          |   |                          |
|--|--------------------------|---|--------------------------|---|--------------------------|
| 841<br>নাম : চানিৱাৰ মুৰা<br>স্বামীৰ নাম: জাউৰা বিৰছা মুৰা<br>ঘৰ নং : ৩৬১<br>বয়স : 76 লিঙ্গ : মহিলা | CZH1300807<br>ফটো উপলব্ধ | 842<br>নাম : ববিতা প্ৰজা<br>স্বামীৰ নাম: অজয় প্ৰজা<br>ঘৰ নং : 361<br>বয়স : 26 লিঙ্গ : মহিলা   | IHS0003293<br>ফটো উপলব্ধ | 843<br>নাম : চান্দা মুৰা<br>পিতাৰ নাম: লাচু<br>ঘৰ নং : ৩৬২<br>বয়স : 43 লিঙ্গ : পুৰুষ           | CZH1300829<br>ফটো উপলব্ধ |
| 844<br>নাম : ভাৰতী কল<br>স্বামীৰ নাম: ৰাজু কল<br>ঘৰ নং : ৩৬২ক<br>বয়স : 42 লিঙ্গ : মহিলা             | CZH1303420<br>ফটো উপলব্ধ | 845<br>নাম : ৰাজু কল<br>পিতাৰ নাম: চাউনা কল<br>ঘৰ নং : ৩৬২ক<br>বয়স : 41 লিঙ্গ : পুৰুষ          | CZH1303431<br>ফটো উপলব্ধ | 846<br>নাম : ৰাম লক্ষণ পানিকা<br>পিতাৰ নাম: নামৰতন<br>ঘৰ নং : ৩৬৩<br>বয়স : 43 লিঙ্গ : পুৰুষ    | CZH1300863<br>ফটো উপলব্ধ |
| 847<br>নাম : অমিত পানিকা<br>পিতাৰ নাম: ৰামৰতন পানিকা<br>ঘৰ নং : 363<br>বয়স : 39 লিঙ্গ : পুৰুষ       | CZH1113315<br>ফটো উপলব্ধ | 848<br>নাম : বালক পানিকা<br>পিতাৰ নাম: নামৰতন<br>ঘৰ নং : ৩৬৩<br>বয়স : 37 লিঙ্গ : পুৰুষ         | CZH1300874<br>ফটো উপলব্ধ | 849<br>নাম : নিহা পানিকা<br>স্বামীৰ নাম: অমিত পানিকা<br>ঘৰ নং : 363<br>বয়স : 36 লিঙ্গ : মহিলা  | CZH0385187<br>ফটো উপলব্ধ |
| 850<br>নাম : সুৰ্কসনী পানিকা<br>স্বামীৰ নাম: বালক পানিকা<br>ঘৰ নং : ৩৬৩<br>বয়স : 33 লিঙ্গ : মহিলা   | CZH1303044<br>ফটো উপলব্ধ | 851<br>নাম : নাথু পানিকা<br>পিতাৰ নাম: ৰামৰতন পানিকা<br>ঘৰ নং : 363<br>বয়স : 32 লিঙ্গ : পুৰুষ  | CZH1204478<br>ফটো উপলব্ধ | 852<br>নাম : পূজা পানিকা<br>স্বামীৰ নাম: নাথু পানিকা<br>ঘৰ নং : 363<br>বয়স : 28 লিঙ্গ : মহিলা  | IHS0003152<br>ফটো উপলব্ধ |
| 853<br>নাম : চমৰীয়া পানিকা<br>স্বামীৰ নাম: বাচু পানিকা<br>ঘৰ নং : ৩৬৩খ<br>বয়স : 56 লিঙ্গ : মহিলা   | CZH1303555<br>ফটো উপলব্ধ | 854<br>নাম : অজয় পানিকা<br>পিতাৰ নাম: গৌবৰ<br>ঘৰ নং : ৩৬৩ক<br>বয়স : 54 লিঙ্গ : পুৰুষ          | CZH1300885<br>ফটো উপলব্ধ | 855<br>নাম : ফুল ঝাৰিয়া পানিকা<br>স্বামীৰ নাম: অজয়<br>ঘৰ নং : ৩৬৩ক<br>বয়স : 44 লিঙ্গ : মহিলা | CZH1300896<br>ফটো উপলব্ধ |
| 856<br>নাম : ফুলবছীয়া উৰাং<br>স্বামীৰ নাম: আমাছ<br>ঘৰ নং : ৩৬৪<br>বয়স : 48 লিঙ্গ : মহিলা           | CZH1300910<br>ফটো উপলব্ধ | 857<br>নাম : বিশ্ৰাম উৰাং<br>পিতাৰ নাম: আমাজ উৰাং<br>ঘৰ নং : ৩৬৪<br>বয়স : 31 লিঙ্গ : পুৰুষ     | CZH1303113<br>ফটো উপলব্ধ | 858<br>নাম : হেমন্তী মুৰা<br>স্বামীৰ নাম: কল্যান মুৰা<br>ঘৰ নং : ৩৬৫<br>বয়স : 70 লিঙ্গ : মহিলা | CZH1300943<br>ফটো উপলব্ধ |
| 859<br>নাম : ৰিজেন মুৰা<br>পিতাৰ নাম: কল্যান মুৰা<br>ঘৰ নং : ৩৬৫<br>বয়স : 45 লিঙ্গ : পুৰুষ          | CZH1300954<br>ফটো উপলব্ধ | 860<br>নাম : ৰেন মুৰা<br>স্বামীৰ নাম: ৰিজেন মুৰা<br>ঘৰ নং : ৩৬৫<br>বয়স : 42 লিঙ্গ : মহিলা      | CZH1300965<br>ফটো উপলব্ধ | 861<br>নাম : চেম মুৰা<br>পিতাৰ নাম: কল্যান মুৰা<br>ঘৰ নং : ৩৬৫<br>বয়স : 36 লিঙ্গ : পুৰুষ       | CZH1300976<br>ফটো উপলব্ধ |
| 862<br>নাম : কাৰ্তিনা মুৰা<br>পিতাৰ নাম: কল্যান মুৰা<br>ঘৰ নং : ৩৬৫<br>বয়স : 32 লিঙ্গ : মহিলা       | CZH1303055<br>ফটো উপলব্ধ | 863<br>নাম : বিকাশ মুৰা<br>পিতাৰ নাম: কল্যান উৰাং<br>ঘৰ নং : ৩৬৫<br>বয়স : 30 লিঙ্গ : পুৰুষ     | CZH1303260<br>ফটো উপলব্ধ | 864<br>নাম : আৰতি মুড়া<br>স্বামীৰ নাম: বিকাশ মুড়া<br>ঘৰ নং : 365<br>বয়স : 30 লিঙ্গ : মহিলা   | CZH1517861<br>ফটো উপলব্ধ |
| 865<br>নাম : প্ৰকাশ উৰাং<br>পিতাৰ নাম: প্ৰবাল কুজুৰ<br>ঘৰ নং : ৩৬৫ক<br>বয়স : 36 লিঙ্গ : পুৰুষ       | CZH1303588<br>ফটো উপলব্ধ | 866<br>নাম : চুলেচনা একা<br>স্বামীৰ নাম: প্ৰকাশ উৰাং<br>ঘৰ নং : ৩৬৫ক<br>বয়স : 35 লিঙ্গ : মহিলা | CZH1303599<br>ফটো উপলব্ধ | 867<br>নাম : ৰামপ্ৰসাদ পানিকা<br>পিতাৰ নাম: প্ৰেমলাল<br>ঘৰ নং : ৩৬৬<br>বয়স : 60 লিঙ্গ : পুৰুষ  | CZH1300987<br>ফটো উপলব্ধ |
| 868<br>নাম : জলচৰী পানিকা<br>স্বামীৰ নাম: ৰামপ্ৰসাদ<br>ঘৰ নং : ৩৬৬<br>বয়স : 54 লিঙ্গ : মহিলা        | CZH1300998<br>ফটো উপলব্ধ | E 869<br>নাম : বৃধনী পানিকা<br>স্বামীৰ নাম: থাকুৰ<br>ঘৰ নং : ৩৬৭<br>বয়স : 70 লিঙ্গ : মহিলা     | CZH1301026<br>ফটো উপলব্ধ | 870<br>নাম : মোহন পানিকা<br>পিতাৰ নাম: থাকুৰ<br>ঘৰ নং : ৩৬৭<br>বয়স : 45 লিঙ্গ : পুৰুষ          | CZH1301004<br>ফটো উপলব্ধ |

|   |                          |  |                          |  |                          |
|---|--------------------------|--|--------------------------|--|--------------------------|
| 871<br>নাম : কাতিৰনা পানিকা<br>স্বামীৰ নাম: মোহন<br>ঘৰ নং : 369<br>বয়স : 39 লিঙ্গ : মহিলা    | CZH1301015<br>ফটো উপলব্ধ | 872<br>নাম : বিতু পানিকা<br>পিতাৰ নাম: মোহন পানিকা<br>ঘৰ নং : 367<br>বয়স : 20 লিঙ্গ : পুৰুষ | IHS0002543<br>ফটো উপলব্ধ | 873<br>নাম : বীনা গড়<br>স্বামীৰ নাম: ৰামদেউ<br>ঘৰ নং : 368<br>বয়স : 67 লিঙ্গ : মহিলা       | CZH1301060<br>ফটো উপলব্ধ |
| 874<br>নাম : অমিত গড়<br>পিতাৰ নাম: ৰামদেউ<br>ঘৰ নং : 368<br>বয়স : 44 লিঙ্গ : পুৰুষ          | CZH1301071<br>ফটো উপলব্ধ | 875<br>নাম : আৰতি গড়<br>স্বামীৰ নাম: অমিত<br>ঘৰ নং : 368<br>বয়স : 42 লিঙ্গ : মহিলা         | CZH1301082<br>ফটো উপলব্ধ | 876<br>নাম : গীতা গড়<br>পিতাৰ নাম: ৰামদেউ গড়<br>ঘৰ নং : 368<br>বয়স : 34 লিঙ্গ : মহিলা     | CZH1302734<br>ফটো উপলব্ধ |
| 877<br>নাম : ইন্দ্ৰ গড়<br>পিতাৰ নাম: ৰামদেও গড়<br>ঘৰ নং : 368<br>বয়স : 33 লিঙ্গ : পুৰুষ    | CZH1303077<br>ফটো উপলব্ধ | 878<br>নাম : গনেশবতী গড়<br>পিতাৰ নাম: ৰামদেব গড়<br>ঘৰ নং : 368<br>বয়স : 28 লিঙ্গ : মহিলা  | CZH0388629<br>ফটো উপলব্ধ | 879<br>নাম : অমতা গৌড়<br>পিতাৰ নাম: অমিত গৌড়<br>ঘৰ নং : 368<br>বয়স : 20 লিঙ্গ : মহিলা     | IHS0002477<br>ফটো উপলব্ধ |
| 880<br>নাম : সুৰাবত গড়<br>স্বামীৰ নাম: সনজিত<br>ঘৰ নং : 369<br>বয়স : 81 লিঙ্গ : মহিলা       | CZH1301117<br>ফটো উপলব্ধ | 881<br>নাম : চানিকা গড়<br>পিতাৰ নাম: সনজিত<br>ঘৰ নং : 369<br>বয়স : 44 লিঙ্গ : পুৰুষ        | CZH1301093<br>ফটো উপলব্ধ | 882<br>নাম : পুনম গড়<br>স্বামীৰ নাম: চানিকা<br>ঘৰ নং : 369<br>বয়স : 41 লিঙ্গ : মহিলা       | CZH1301106<br>ফটো উপলব্ধ |
| 883<br>নাম : ইলীনা গড়<br>পিতাৰ নাম: ৰাজাৰাম গড়<br>ঘৰ নং : 369<br>বয়স : 33 লিঙ্গ : মহিলা    | CZH1516012<br>ফটো উপলব্ধ | 884<br>নাম : ৰামবিৰছা গড়<br>পিতাৰ নাম: মানচাই<br>ঘৰ নং : 371<br>বয়স : 66 লিঙ্গ : পুৰুষ     | CZH1301140<br>ফটো উপলব্ধ | 885<br>নাম : শীলা গড়<br>স্বামীৰ নাম: ৰামবিৰছা গড়<br>ঘৰ নং : 371<br>বয়স : 64 লিঙ্গ : মহিলা | CZH1545748<br>ফটো উপলব্ধ |
| E 886<br>নাম : চনিয়া গড়<br>স্বামীৰ নাম: চন্দ্ৰজিত<br>ঘৰ নং : 371<br>বয়স : 76 লিঙ্গ : মহিলা | CZH1301173<br>ফটো উপলব্ধ | 887<br>নাম : গুন্দিলাল গড়<br>পিতাৰ নাম: চুকদেউ<br>ঘৰ নং : 372<br>বয়স : 52 লিঙ্গ : পুৰুষ    | CZH1301184<br>ফটো উপলব্ধ | 888<br>নাম : বিৰদা গড়<br>স্বামীৰ নাম: গুন্দিলাল<br>ঘৰ নং : 372<br>বয়স : 46 লিঙ্গ : মহিলা   | CZH1301195<br>ফটো উপলব্ধ |
| 889<br>নাম : অনিমা গড়<br>পিতাৰ নাম: গুন্দিলাল গড়<br>ঘৰ নং : 372<br>বয়স : 32 লিঙ্গ : মহিলা  | CZH1303088<br>ফটো উপলব্ধ | 890<br>নাম : মীনা গড়<br>পিতাৰ নাম: গুন্দিলাল গড়<br>ঘৰ নং : 372<br>বয়স : 31 লিঙ্গ : মহিলা  | CZH1531474<br>ফটো উপলব্ধ | 891<br>নাম : ৰামবিৰছা গড়<br>পিতাৰ নাম: সমাৰৌ<br>ঘৰ নং : 372<br>বয়স : 51 লিঙ্গ : পুৰুষ      | CZH1301208<br>ফটো উপলব্ধ |
| 892<br>নাম : গংগা গড়<br>স্বামীৰ নাম: ৰামবিৰছা<br>ঘৰ নং : 372<br>বয়স : 42 লিঙ্গ : মহিলা      | CZH1301219<br>ফটো উপলব্ধ | E 893<br>নাম : মহীশ্বৰী ফুকন<br>পিতাৰ নাম: ভুলী<br>ঘৰ নং : 372<br>বয়স : 7 লিঙ্গ : পুৰুষ     | CZH1301220<br>ফটো উপলব্ধ | 894<br>নাম : মোলাৰ গড় গড়<br>স্বামীৰ নাম: মিহিলাল<br>ঘৰ নং : 373<br>বয়স : 66 লিঙ্গ : মহিলা | CZH1301231<br>ফটো উপলব্ধ |
| 895<br>নাম : চৈতন গড়<br>পিতাৰ নাম: মিহিলাল গড়<br>ঘৰ নং : 373<br>বয়স : 31 লিঙ্গ : পুৰুষ     | CZH1302938<br>ফটো উপলব্ধ | 896<br>নাম : বিতন গড়<br>পিতাৰ নাম: মিহিলাল গড়<br>ঘৰ নং : 373<br>বয়স : 28 লিঙ্গ : পুৰুষ    | CZH0200048<br>ফটো উপলব্ধ | 897<br>নাম : টীনা গড়<br>পিতাৰ নাম: মিহিলাল গড়<br>ঘৰ নং : 373<br>বয়স : 28 লিঙ্গ : মহিলা    | CZH0103259<br>ফটো উপলব্ধ |
| 898<br>নাম : বিলচন গড়<br>পিতাৰ নাম: মিহিলাল গড়<br>ঘৰ নং : 373<br>বয়স : 34 লিঙ্গ : পুৰুষ    | CZH0200006<br>ফটো উপলব্ধ | 899<br>নাম : চানবমতি গড়<br>স্বামীৰ নাম: ধনেশ্বৰ<br>ঘৰ নং : 378<br>বয়স : 89 লিঙ্গ : মহিলা   | CZH1301264<br>ফটো উপলব্ধ | 900<br>নাম : কপিল গড়<br>পিতাৰ নাম: দেউচন<br>ঘৰ নং : 378<br>বয়স : 51 লিঙ্গ : পুৰুষ          | CZH1301242<br>ফটো উপলব্ধ |



|   |                          |   |                          |  |                          |
|---|--------------------------|---|--------------------------|--|--------------------------|
| 901<br>নাম : চনিয়া গড়<br>স্বামীৰ নাম: কপিল<br>ঘৰ নং : ৩৭৪<br>বয়স : 44 লিঙ্গ : মহিলা            | CZH1301253<br>ফটো উপলব্ধ | 902<br>নাম : বিকাশ মুৰা<br>পিতাৰ নাম: বানচু মুৰা<br>ঘৰ নং : ৩৭৫<br>বয়স : 30 লিঙ্গ : পুৰুষ          | CZH1303124<br>ফটো উপলব্ধ | 903<br>নাম : বশনি হালৰা<br>পিতাৰ নাম: দুলাল হালৰা<br>ঘৰ নং : 376<br>বয়স : 22 লিঙ্গ : মহিলা  | CZH1497353<br>ফটো উপলব্ধ |
| 904<br>নাম : দুলাল হালোৱা<br>পিতাৰ নাম: ভাগৰাধি হালোৱা<br>ঘৰ নং : ৩৭৬গ<br>বয়স : 47 লিঙ্গ : পুৰুষ | CZH1303497<br>ফটো উপলব্ধ | 905<br>নাম : কমলী হালোৱা<br>স্বামীৰ নাম: দুলাল হালোৱা<br>ঘৰ নং : ৩৭৬গ<br>বয়স : 43 লিঙ্গ : মহিলা    | CZH1303500<br>ফটো উপলব্ধ | 906<br>নাম : অশোক গড়<br>পিতাৰ নাম: ভুলন গড়<br>ঘৰ নং : ৩৭৬ক<br>বয়স : 40 লিঙ্গ : পুৰুষ      | CZH1303533<br>ফটো উপলব্ধ |
| 907<br>নাম : লক্ষী সমাচী<br>স্বামীৰ নাম: ৰতন সমাচী<br>ঘৰ নং : ৩৭৮<br>বয়স : 50 লিঙ্গ : মহিলা      | CZH1301297<br>ফটো উপলব্ধ | 908<br>নাম : শ্ৰীপ্ৰসাদ সাৱাশী<br>মাতৃৰ নাম: লক্ষী সাৱাশী<br>ঘৰ নং : 378<br>বয়স : 29 লিঙ্গ : পুৰুষ | CZH0320150<br>ফটো উপলব্ধ | 909<br>নাম : দেবিকা গড়<br>পিতাৰ নাম: বৃধৰান গড়<br>ঘৰ নং : 378<br>বয়স : 29 লিঙ্গ : মহিলা   | CZH0541201<br>ফটো উপলব্ধ |
| 910<br>নাম : অঞ্জনা গড়<br>পিতাৰ নাম: কপিল গড়<br>ঘৰ নং : 378<br>বয়স : 21 লিঙ্গ : মহিলা          | IHS0003327<br>ফটো উপলব্ধ | 911<br>নাম : ৰামচৰন গড়<br>পিতাৰ নাম: হিৰামন<br>ঘৰ নং : ৩৮০<br>বয়স : 71 লিঙ্গ : পুৰুষ              | CZH1301344<br>ফটো উপলব্ধ | 912<br>নাম : সোমুন্দী গড়<br>অন্যান্য: সমীৰ গড়<br>ঘৰ নং : 380<br>বয়স : 53 লিঙ্গ : মহিলা    | CZH1550342<br>ফটো উপলব্ধ |
| 913<br>নাম : সমিৰ গড়<br>পিতাৰ নাম: ৰামচৰন গড়<br>ঘৰ নং : ৩৮০<br>বয়স : 39 লিঙ্গ : পুৰুষ          | CZH1302927<br>ফটো উপলব্ধ | 914<br>নাম : দেবাৰু গড়<br>অন্যান্য: সমীৰ গড়<br>ঘৰ নং : 380<br>বয়স : 35 লিঙ্গ : পুৰুষ             | CZH1550466<br>ফটো উপলব্ধ | 915<br>নাম : পিংকি গড়<br>অন্যান্য: সমীৰ গড়<br>ঘৰ নং : 380<br>বয়স : 31 লিঙ্গ : মহিলা       | CZH1550359<br>ফটো উপলব্ধ |
| 916<br>নাম : পবন গড়<br>পিতাৰ নাম: মানসিং<br>ঘৰ নং : ৩৮২<br>বয়স : 56 লিঙ্গ : পুৰুষ               | CZH1301366<br>ফটো উপলব্ধ | 917<br>নাম : লক্ষীৰাম গড়<br>পিতাৰ নাম: মানসিং<br>ঘৰ নং : ৩৮২<br>বয়স : 46 লিঙ্গ : পুৰুষ            | CZH1301388<br>ফটো উপলব্ধ | 918<br>নাম : বিজয় গড়<br>পিতাৰ নাম: মান সিং গড়<br>ঘৰ নং : ৩৮২<br>বয়স : 45 লিঙ্গ : পুৰুষ   | CZH1303204<br>ফটো উপলব্ধ |
| 919<br>নাম : বেবি গড়<br>পিতাৰ নাম: মানসিং<br>ঘৰ নং : ৩৮২<br>বয়স : 34 লিঙ্গ : মহিলা              | CZH0200147<br>ফটো উপলব্ধ | 920<br>নাম : বুলবুলি গড়<br>পিতাৰ নাম: পবন গড়<br>ঘৰ নং : ৩৮২<br>বয়স : 30 লিঙ্গ : মহিলা            | CZH1303215<br>ফটো উপলব্ধ | 921<br>নাম : সুৰজ গড়<br>পিতাৰ নাম: প্ৰবন গড়<br>ঘৰ নং : ৩৮২<br>বয়স : 29 লিঙ্গ : পুৰুষ      | CZH1303259<br>ফটো উপলব্ধ |
| 922<br>নাম : মণিকা গড়<br>স্বামীৰ নাম: সুৰজ গড়<br>ঘৰ নং : 382<br>বয়স : 29 লিঙ্গ : মহিলা         | CZH1394550<br>ফটো উপলব্ধ | 923<br>নাম : সিৰাজীত গড়<br>পিতাৰ নাম: সোমাৰু গড়<br>ঘৰ নং : 383<br>বয়স : 27 লিঙ্গ : পুৰুষ         | IHS0103762<br>ফটো উপলব্ধ | 924<br>নাম : লক্ষী গড়<br>স্বামীৰ নাম: সিৰাজীত গড়<br>ঘৰ নং : 383<br>বয়স : 24 লিঙ্গ : মহিলা | IHS0103770<br>ফটো উপলব্ধ |
| 925<br>নাম : জীমন গড়<br>স্বামীৰ নাম: প্ৰতাপ<br>ঘৰ নং : ৩৮৪<br>বয়স : 64 লিঙ্গ : মহিলা            | CZH1301402<br>ফটো উপলব্ধ | 926<br>নাম : হৰি গড়<br>পিতাৰ নাম: প্ৰতাপ গড়<br>ঘৰ নং : ৩৮৪<br>বয়স : 35 লিঙ্গ : পুৰুষ             | CZH1303226<br>ফটো উপলব্ধ | 927<br>নাম : চাদনান গড়<br>পিতাৰ নাম: প্ৰতাপ গড়<br>ঘৰ নং : ৩৮৪<br>বয়স : 33 লিঙ্গ : পুৰুষ   | CZH1303191<br>ফটো উপলব্ধ |
| 928<br>নাম : অজয় গড়<br>পিতাৰ নাম: প্ৰতাপ গড়<br>ঘৰ নং : ৩৮৪<br>বয়স : 31 লিঙ্গ : পুৰুষ          | CZH0201244<br>ফটো উপলব্ধ | 929<br>নাম : অনিতা গড়<br>স্বামীৰ নাম: অজয় গড়<br>ঘৰ নং : ৩৮৪<br>বয়স : 28 লিঙ্গ : মহিলা           | CZH0200188<br>ফটো উপলব্ধ | 930<br>নাম : চিলা গড়<br>পিতাৰ নাম: চমজীত গড়<br>ঘৰ নং : ৩৮৪ক<br>বয়স : 33 লিঙ্গ : মহিলা     | CZH1303384<br>ফটো উপলব্ধ |



|  |                          |   |                          |  |                          |
|--|--------------------------|---|--------------------------|--|--------------------------|
| 931<br>নাম : বঞ্জিত প্ৰধান<br>পিতাৰ নাম: দুলান প্ৰধান<br>ঘৰ নং : ৩৮৫<br>বয়স : 41 লিঙ্গ : পুৰুষ  | CZH1303066<br>ফটো উপলব্ধ | 932<br>নাম : যোগ দয়ালুল চামটি<br>পিতাৰ নাম: গুচাই<br>ঘৰ নং : ৩৮৫<br>বয়স : 41 লিঙ্গ : পুৰুষ              | CZH1301413<br>ফটো উপলব্ধ | 933<br>নাম : ফুলেশ্বৰী চামটি<br>স্বামীৰ নাম: যোগদয়াল<br>ঘৰ নং : ৩৮৫<br>বয়স : 38 লিঙ্গ : মহিলা    | CZH1301424<br>ফটো উপলব্ধ |
| 934<br>নাম : চুনিল চামটি<br>পিতাৰ নাম: চাইনো চামটি<br>ঘৰ নং : ৩৮৫<br>বয়স : 34 লিঙ্গ : পুৰুষ     | CZH1302994<br>ফটো উপলব্ধ | 935<br>নাম : লক্ষ্মীমণী চামটি<br>স্বামীৰ নাম: চুনিল চামটি<br>ঘৰ নং : ৩৮৫<br>বয়স : 33 লিঙ্গ : মহিলা       | CZH1302983<br>ফটো উপলব্ধ | 936<br>নাম : নেইনা প্ৰধান<br>পিতাৰ নাম: বঞ্জিত প্ৰধান<br>ঘৰ নং : 385<br>বয়স : 24 লিঙ্গ : মহিলা    | IHS0003160<br>ফটো উপলব্ধ |
| 937<br>নাম : দিল সরসী<br>পিতাৰ নাম: চায়নু সরসী<br>ঘৰ নং : 385<br>বয়স : 23 লিঙ্গ : পুৰুষ        | IHS0003269<br>ফটো উপলব্ধ | 938<br>নাম : গুণ্টিনী সামাওয়াশি<br>স্বামীৰ নাম: দিল সামাওয়াশি<br>ঘৰ নং : 385<br>বয়স : 22 লিঙ্গ : মহিলা | IHS0003350<br>ফটো উপলব্ধ | 939<br>নাম : মৰমী সমশী<br>পিতাৰ নাম: চায়নু চম্টি<br>ঘৰ নং : 385<br>বয়স : 20 লিঙ্গ : মহিলা        | IHS0092288<br>ফটো উপলব্ধ |
| 940<br>নাম : সজীত চৰাচী<br>পিতাৰ নাম: চৈন চৰাচী<br>ঘৰ নং : 385 খ<br>বয়স : 26 লিঙ্গ : পুৰুষ      | CZH0447334<br>ফটো উপলব্ধ | 941<br>নাম : চৈন চামটি<br>পিতাৰ নাম: গুচাই<br>ঘৰ নং : ৩৮৫খ<br>বয়স : 56 লিঙ্গ : পুৰুষ                     | CZH1301479<br>ফটো উপলব্ধ | 942<br>নাম : সাবিত্ৰী চামটি<br>স্বামীৰ নাম: চৈন<br>ঘৰ নং : ৩৮৫খ<br>বয়স : 52 লিঙ্গ : মহিলা         | CZH1301480<br>ফটো উপলব্ধ |
| 943<br>নাম : ববিতা প্ৰধান<br>পিতাৰ নাম: বঞ্জিত প্ৰধান<br>ঘৰ নং : ৩৮৫খ<br>বয়স : 37 লিঙ্গ : মহিলা | CZH1301491<br>ফটো উপলব্ধ | 944<br>নাম : সাবিত্ৰী সমসী<br>স্বামীৰ নাম: চলমা<br>ঘৰ নং : ৩৮৬<br>বয়স : 58 লিঙ্গ : মহিলা                 | CZH1301515<br>ফটো উপলব্ধ | 945<br>নাম : গান্ধী সূরসী<br>পিতাৰ নাম: বাীশা সারসী<br>ঘৰ নং : ৩৮৬<br>বয়স : 54 লিঙ্গ : পুৰুষ      | CZH1301526<br>ফটো উপলব্ধ |
| 946<br>নাম : পাৰ সরসী<br>স্বামীৰ নাম: গান্ধী সরসী<br>ঘৰ নং : ৩৮৬<br>বয়স : 49 লিঙ্গ : মহিলা      | CZH1301548<br>ফটো উপলব্ধ | 947<br>নাম : চানিয়াৰতু সরসী<br>স্বামীৰ নাম: গান্ধী সরসী<br>ঘৰ নং : ৩৮৬<br>বয়স : 48 লিঙ্গ : মহিলা        | CZH1301537<br>ফটো উপলব্ধ | 948<br>নাম : লিলি ভূমিজ<br>স্বামীৰ নাম: বকম ভূমিজ<br>ঘৰ নং : 386<br>বয়স : 36 লিঙ্গ : মহিলা        | CZH0450205<br>ফটো উপলব্ধ |
| 949<br>নাম : জিত ভূমিজ<br>পিতাৰ নাম: লক্ষীৰাম ভূমিজ<br>ঘৰ নং : 386<br>বয়স : 34 লিঙ্গ : পুৰুষ    | CZH0459883<br>ফটো উপলব্ধ | 950<br>নাম : গুঞ্জা সরসী<br>স্বামীৰ নাম: বিকাশ সরসী<br>ঘৰ নং : 386<br>বয়স : 29 লিঙ্গ : মহিলা             | CZH0452458<br>ফটো উপলব্ধ | 951<br>নাম : বিকাশ চাৰাচী<br>পিতাৰ নাম: গান্ধী চাৰাচী<br>ঘৰ নং : ৩৮৬<br>বয়স : 29 লিঙ্গ : পুৰুষ    | CZH0200196<br>ফটো উপলব্ধ |
| 952<br>নাম : লখন কৰ্মকাৰ<br>পিতাৰ নাম: বিজয় কৰ্মকাৰ<br>ঘৰ নং : 386<br>বয়স : 29 লিঙ্গ : পুৰুষ   | CZH1483734<br>ফটো উপলব্ধ | 953<br>নাম : চপা চাৰাছী<br>মাতৃৰ নাম: চাবিত্ৰী চাৰাছী<br>ঘৰ নং : ৩৮৬<br>বয়স : 28 লিঙ্গ : মহিলা           | CZH0232421<br>ফটো উপলব্ধ | 954<br>নাম : সংগীতা চমাসী<br>পিতাৰ নাম: সূরেন কৰ্মকাৰ<br>ঘৰ নং : 386<br>বয়স : 26 লিঙ্গ : মহিলা    | CZH0565135<br>ফটো উপলব্ধ |
| 955<br>নাম : কল্পা সমাছি<br>স্বামীৰ নাম: শংকৰ চামাছি<br>ঘৰ নং : 386<br>বয়স : 26 লিঙ্গ : মহিলা   | CZH1381920<br>ফটো উপলব্ধ | 956<br>নাম : শংকৰ সূরসী<br>পিতাৰ নাম: গান্ধী সরসী<br>ঘৰ নং : 386<br>বয়স : 25 লিঙ্গ : পুৰুষ               | CZH0452474<br>ফটো উপলব্ধ | 957<br>নাম : কিশান সরসী<br>পিতাৰ নাম: শলমা সরসী<br>ঘৰ নং : 386<br>বয়স : 25 লিঙ্গ : পুৰুষ          | CZH1396118<br>ফটো উপলব্ধ |
| 958<br>নাম : এতুৰা চামাটি<br>পিতাৰ নাম: অনীল চামাটি<br>ঘৰ নং : 386<br>বয়স : 24 লিঙ্গ : পুৰুষ    | CZH1810621<br>ফটো উপলব্ধ | 959<br>নাম : সামাৰ সূৰাচী<br>পিতাৰ নাম: অনীল সরচী<br>ঘৰ নং : 386 ক<br>বয়স : 27 লিঙ্গ : পুৰুষ             | CZH1375955<br>ফটো উপলব্ধ | 960<br>নাম : শান্তি সামাটি<br>স্বামীৰ নাম: শ্যাম সামাটি<br>ঘৰ নং : 386ক<br>বয়স : 26 লিঙ্গ : মহিলা | CZH1382183<br>ফটো উপলব্ধ |



|  |                          |  |                          |  |                          |
|--|--------------------------|--|--------------------------|--|--------------------------|
| 961<br>নাম : শ্যাম সামাচি<br>পিতাৰ নাম: অনিল সামাচি<br>ঘৰ নং : 386ক<br>বয়স : 25 লিঙ্গ : পুৰুষ | CZH1382662<br>ফটো উপলব্ধ | 962<br>নাম : সুনিতা কৰ্মকাৰ<br>স্বামীৰ নাম: লখন কৰ্মকাৰ<br>ঘৰ নং : 386 খ<br>বয়স : 27 লিঙ্গ : মহিলা    | CZH1405307<br>ফটো উপলব্ধ | 963<br>নাম : অনিল চামটী<br>পিতাৰ নাম: গুচাই<br>ঘৰ নং : ৩৮৬ক<br>বয়স : 50 লিঙ্গ : পুৰুষ         | CZH1301559<br>ফটো উপলব্ধ |
| 964<br>নাম : মীনা চামটী<br>স্বামীৰ নাম: অনিল<br>ঘৰ নং : ৩৮৬ক<br>বয়স : 46 লিঙ্গ : মহিলা        | CZH1301560<br>ফটো উপলব্ধ | 965<br>নাম : গায়ত্ৰী ভূমিজ<br>স্বামীৰ নাম: বিজয়<br>ঘৰ নং : ৩৮৬খ<br>বয়স : 46 লিঙ্গ : মহিলা           | CZH1301571<br>ফটো উপলব্ধ | 966<br>নাম : বকম ভূমিজ<br>পিতাৰ নাম: দুখিৰাম ভূমিজ<br>ঘৰ নং : ৩৮৬খ<br>বয়স : 37 লিঙ্গ : পুৰুষ  | CZH1302916<br>ফটো উপলব্ধ |
| 967<br>নাম : দেবাৰী কিসান<br>স্বামীৰ নাম: চুকদেউ<br>ঘৰ নং : ৩৮৯<br>বয়স : 52 লিঙ্গ : মহিলা     | CZH1301617<br>ফটো উপলব্ধ | 968<br>নাম : বানীমা কিচান<br>স্বামীৰ নাম: টেম্পু কিচান<br>ঘৰ নং : ৩৮৯<br>বয়স : 36 লিঙ্গ : মহিলা       | CZH1302950<br>ফটো উপলব্ধ | 969<br>নাম : দেৱাৰু কিসান<br>মাতৃৰ নাম: দেৱাৰী কিসান<br>ঘৰ নং : 389<br>বয়স : 34 লিঙ্গ : পুৰুষ | CZH1381557<br>ফটো উপলব্ধ |
| 970<br>নাম : আনন কিসান<br>মাতৃৰ নাম: দেবাৰী কিসান<br>ঘৰ নং : 389<br>বয়স : 32 লিঙ্গ : পুৰুষ    | CZH1381359<br>ফটো উপলব্ধ | 971<br>নাম : চাবন গড়<br>পিতাৰ নাম: ৰামনাথ<br>ঘৰ নং : ৩৯০<br>বয়স : 38 লিঙ্গ : পুৰুষ                   | CZH1301640<br>ফটো উপলব্ধ | 972<br>নাম : চখীলা গড়<br>স্বামীৰ নাম: চাৰ্বন গড়<br>ঘৰ নং : ৩৯০<br>বয়স : 30 লিঙ্গ : মহিলা    | CZH0105619<br>ফটো উপলব্ধ |
| 973<br>নাম : ফুলচন্দ গড়<br>পিতাৰ নাম: পচতন<br>ঘৰ নং : ৩৯৩<br>বয়স : 57 লিঙ্গ : পুৰুষ          | CZH1301662<br>ফটো উপলব্ধ | 974<br>নাম : জানকী গড়<br>পিতাৰ নাম: ফুলসন পুৰুষোত্তম<br>গৌচ<br>ঘৰ নং : ৩৯৩<br>বয়স : 54 লিঙ্গ : মহিলা | CZH1301673<br>ফটো উপলব্ধ | 975<br>নাম : শনকাৰ গড়<br>পিতাৰ নাম: ভাডুৱা গড়<br>ঘৰ নং : ৩৯৪<br>বয়স : 42 লিঙ্গ : পুৰুষ      | CZH1301708<br>ফটো উপলব্ধ |
| 976<br>নাম : যমুনা লামা<br>স্বামীৰ নাম: চন্দ্ৰ লামা<br>ঘৰ নং : 396<br>বয়স : 46 লিঙ্গ : মহিলা  | IHS0102392<br>ফটো উপলব্ধ | 977<br>নাম : গুৰদয়াল গড়<br>পিতাৰ নাম: বুধু<br>ঘৰ নং : ৩৯৬<br>বয়স : 37 লিঙ্গ : পুৰুষ                 | CZH1301742<br>ফটো উপলব্ধ | 978<br>নাম : ৰাজেন গড়<br>পিতাৰ নাম: ৰামচন্দ্ৰ গড়<br>ঘৰ নং : ৩৯৬<br>বয়স : 31 লিঙ্গ : পুৰুষ   | CZH0200436<br>ফটো উপলব্ধ |
| 979<br>নাম : বেতেৰু প্ৰজা<br>পিতাৰ নাম: দয়ু<br>ঘৰ নং : ৩৯৭<br>বয়স : 69 লিঙ্গ : পুৰুষ         | CZH1301753<br>ফটো উপলব্ধ | 980<br>নাম : গুদ প্ৰজা<br>পিতাৰ নাম: বেতেৰু<br>ঘৰ নং : ৩৯৭<br>বয়স : 37 লিঙ্গ : পুৰুষ                  | CZH1301775<br>ফটো উপলব্ধ | 981<br>নাম : শ্যাম প্ৰজা<br>পিতাৰ নাম: জয়নাথ<br>ঘৰ নং : ৩৯৮<br>বয়স : 66 লিঙ্গ : পুৰুষ        | CZH1301786<br>ফটো উপলব্ধ |
| 982<br>নাম : তাম প্ৰজা<br>স্বামীৰ নাম: শ্যাম<br>ঘৰ নং : ৩৯৮<br>বয়স : 61 লিঙ্গ : মহিলা         | CZH1301797<br>ফটো উপলব্ধ | 983<br>নাম : ৰোহিত প্ৰজা<br>পিতাৰ নাম: শ্যাম<br>ঘৰ নং : ৩৯৮<br>বয়স : 37 লিঙ্গ : পুৰুষ                 | CZH1301800<br>ফটো উপলব্ধ | E 984<br>নাম : পেংগ প্ৰজা<br>পিতাৰ নাম: ৰামচাই<br>ঘৰ নং : ৩৯৯<br>বয়স : 78 লিঙ্গ : পুৰুষ       | CZH1301811<br>ফটো উপলব্ধ |
| E 985<br>নাম : শকুন্তলা প্ৰজা<br>স্বামীৰ নাম: পেংগ<br>ঘৰ নং : ৩৯৯<br>বয়স : 74 লিঙ্গ : মহিলা   | CZH1301822<br>ফটো উপলব্ধ | 986<br>নাম : কৃষ্ণ মুড়া<br>পিতাৰ নাম: সুকুৱা মুড়া<br>ঘৰ নং : 401<br>বয়স : 31 লিঙ্গ : পুৰুষ          | CZH0566786<br>ফটো উপলব্ধ | 987<br>নাম : নিৰ্মালী উৰাং<br>স্বামীৰ নাম: দীপক উৰাং<br>ঘৰ নং : ৪০২<br>বয়স : 42 লিঙ্গ : মহিলা | CZH0201830<br>ফটো উপলব্ধ |
| 988<br>নাম : মঞ্জিলা উৰাং<br>স্বামীৰ নাম: টয় উৰাং<br>ঘৰ নং : ৪০২<br>বয়স : 37 লিঙ্গ : মহিলা   | CZH1301902<br>ফটো উপলব্ধ | 989<br>নাম : দীপক উৰাং<br>পিতাৰ নাম: মন উৰাং<br>ঘৰ নং : ৪০২<br>বয়স : 34 লিঙ্গ : পুৰুষ                 | CZH0202135<br>ফটো উপলব্ধ | 990<br>নাম : নিৰ্মালী উৰাং<br>স্বামীৰ নাম: দীপক উৰাং<br>ঘৰ নং : ৪০২<br>বয়স : 26 লিঙ্গ : মহিলা | CZH0200121<br>ফটো উপলব্ধ |

|  |                          |   |                          |   |                          |
|--|--------------------------|---|--------------------------|---|--------------------------|
| 991<br>নাম : বৃধনী খাৰিয়া<br>স্বামীৰ নাম : দেবাবু<br>ঘৰ নং : 803<br>বয়স : 64 লিঙ্গ : মহিলা     | CZH1301913<br>ফটো উপলব্ধ | 992<br>নাম : বেজিনা ইন্দুবাৰ<br>স্বামীৰ নাম : পিটৰ্ৰছ<br>ঘৰ নং : 806<br>বয়স : 57 লিঙ্গ : মহিলা | CZH1301968<br>ফটো উপলব্ধ | 993<br>নাম : চুচমা মুৰা<br>স্বামীৰ নাম : তিনতুচ মুৰা<br>ঘৰ নং : 806<br>বয়স : 36 লিঙ্গ : মহিলা          | CZH0201475<br>ফটো উপলব্ধ |
| 994<br>নাম : তিনচুত মুড়া<br>পিতাৰ নাম : দিবিত মুড়া<br>ঘৰ নং : 806<br>বয়স : 36 লিঙ্গ : পুৰুষ   | CZH0192484<br>ফটো উপলব্ধ | 995<br>নাম : চুচমা মুড়া<br>পিতাৰ নাম : তিনচুত মুড়া<br>ঘৰ নং : 806<br>বয়স : 35 লিঙ্গ : মহিলা  | CZH0192013<br>ফটো উপলব্ধ | 996<br>নাম : মালতী গড়<br>পিতাৰ নাম : মহেশ্বৰ গড়<br>ঘৰ নং : 407<br>বয়স : 23 লিঙ্গ : মহিলা             | IHS0003186<br>ফটো উপলব্ধ |
| 997<br>নাম : চান্তী শুক্ৰ<br>স্বামীৰ নাম : চুৰুৰা মুৰা<br>ঘৰ নং : 809<br>বয়স : 55 লিঙ্গ : মহিলা | CZH1302778<br>ফটো উপলব্ধ | 998<br>নাম : জোহান মুৰা<br>পিতাৰ নাম : ঘাচিয়া<br>ঘৰ নং : 809<br>বয়স : 39 লিঙ্গ : পুৰুষ        | CZH1302030<br>ফটো উপলব্ধ | 999<br>নাম : ছাবিনা খাৰীয়া<br>স্বামীৰ নাম : জাক্ৰিয়াছ<br>ঘৰ নং : 810<br>বয়স : 58 লিঙ্গ : মহিলা       | CZH1302041<br>ফটো উপলব্ধ |
| 1000<br>নাম : ছুহেনা খাৰিয়া<br>পিতাৰ নাম : জাক্ৰিয়াছ<br>ঘৰ নং : 810<br>বয়স : 38 লিঙ্গ : মহিলা | CZH1302052<br>ফটো উপলব্ধ | 1001<br>নাম : নিৰ্মল মুৰা<br>পিতাৰ নাম : থমাছ<br>ঘৰ নং : 811<br>বয়স : 52 লিঙ্গ : পুৰুষ         | CZH1302085<br>ফটো উপলব্ধ | 1002<br>নাম : ৰাজু মুড়া<br>পিতাৰ নাম : দেবাবো মুড়া<br>ঘৰ নং : 411<br>বয়স : 33 লিঙ্গ : পুৰুষ          | CZH0506634<br>ফটো উপলব্ধ |
| 1003<br>নাম : ফুৰা মুড়া<br>পিতাৰ নাম : দেবাবো মুড়া<br>ঘৰ নং : 411<br>বয়স : 32 লিঙ্গ : মহিলা   | CZH0506485<br>ফটো উপলব্ধ | 1004<br>নাম : পিংকি মুড়া<br>স্বামীৰ নাম : ৰাজু মুড়া<br>ঘৰ নং : 411<br>বয়স : 30 লিঙ্গ : মহিলা | CZH0506527<br>ফটো উপলব্ধ | 1005<br>নাম : ৰবি মুৰা<br>পিতাৰ নাম : বান্ধনা মুৰা<br>ঘৰ নং : 811ক<br>বয়স : 44 লিঙ্গ : পুৰুষ           | CZH1303613<br>ফটো উপলব্ধ |
| 1006<br>নাম : কমলা মুৰা<br>স্বামীৰ নাম : ৰবি মুৰা<br>ঘৰ নং : 811ক<br>বয়স : 43 লিঙ্গ : মহিলা     | CZH1303602<br>ফটো উপলব্ধ | 1007<br>নাম : লেনুছ উৰাং<br>পিতাৰ নাম : হাবিল<br>ঘৰ নং : 812<br>বয়স : 52 লিঙ্গ : পুৰুষ         | CZH1302109<br>ফটো উপলব্ধ | 1008<br>নাম : বেজিনা উৰাং<br>স্বামীৰ নাম : লেনুছ<br>ঘৰ নং : 812<br>বয়স : 48 লিঙ্গ : মহিলা              | CZH1302110<br>ফটো উপলব্ধ |
| 1009<br>নাম : ৰূপা উৰাং<br>স্বামীৰ নাম : লেমুছ<br>ঘৰ নং : 812<br>বয়স : 46 লিঙ্গ : মহিলা         | CZH1302121<br>ফটো উপলব্ধ | 1010<br>নাম : কিৰণ উৰাং<br>পিতাৰ নাম : লেনুছ উৰাং<br>ঘৰ নং : 412<br>বয়স : 25 লিঙ্গ : মহিলা     | CZH1122654<br>ফটো উপলব্ধ | 1011<br>নাম : জয় উৰাং<br>পিতাৰ নাম : লেনুছ উৰাং<br>ঘৰ নং : 412<br>বয়স : 24 লিঙ্গ : পুৰুষ              | CZH1122662<br>ফটো উপলব্ধ |
| 1012<br>নাম : প্ৰকাশ উৰাং<br>পিতাৰ নাম : লীনুশ উৰাং<br>ঘৰ নং : 412<br>বয়স : 24 লিঙ্গ : পুৰুষ    | CZH1161835<br>ফটো উপলব্ধ | 1013<br>নাম : বালাম উৰাং<br>পিতাৰ নাম : হাবিল<br>ঘৰ নং : 813<br>বয়স : 54 লিঙ্গ : মহিলা         | CZH1302143<br>ফটো উপলব্ধ | 1014<br>নাম : তেজকুমাৰী উৰাং<br>স্বামীৰ নাম : জাক্ৰিয়াছ উৰাং<br>ঘৰ নং : 413<br>বয়স : 50 লিঙ্গ : মহিলা | CZH0506410<br>ফটো উপলব্ধ |
| 1015<br>নাম : গৌতম গড়<br>পিতাৰ নাম : বগৰছন্দ<br>ঘৰ নং : 818<br>বয়স : 52 লিঙ্গ : পুৰুষ          | CZH1302154<br>ফটো উপলব্ধ | 1016<br>নাম : দুৰ্গাচৰণ গড়<br>পিতাৰ নাম : পিলু<br>ঘৰ নং : 815<br>বয়স : 71 লিঙ্গ : পুৰুষ       | CZH1302165<br>ফটো উপলব্ধ | 1017<br>নাম : বাসন্তী গড়<br>স্বামীৰ নাম : ৰামসিং গড়<br>ঘৰ নং : 815<br>বয়স : 48 লিঙ্গ : মহিলা         | CZH1302870<br>ফটো উপলব্ধ |
| 1018<br>নাম : চালমী প্ৰজা<br>স্বামীৰ নাম : ৰাকেশ প্ৰজা<br>ঘৰ নং : 415<br>বয়স : 37 লিঙ্গ : মহিলা | CZH0564351<br>ফটো উপলব্ধ | 1019<br>নাম : সপ্না গড়<br>পিতাৰ নাম : গৌতম গড়<br>ঘৰ নং : 815<br>বয়স : 34 লিঙ্গ : মহিলা       | CZH0201046<br>ফটো উপলব্ধ | 1020<br>নাম : অজিত গড়<br>পিতাৰ নাম : দুৰ্গা চৰণ গড়<br>ঘৰ নং : 815<br>বয়স : 34 লিঙ্গ : পুৰুষ          | CZH1302585<br>ফটো উপলব্ধ |



|  |                          |  |                          |  |                          |
|--|--------------------------|--|--------------------------|--|--------------------------|
| 1021<br>নাম : পুলী গড়<br>স্বামীৰ নাম: বিদ্যা গড়<br>ঘৰ নং : 415<br>বয়স : 32 লিঙ্গ : মহিলা        | CZH0384750<br>ফটো উপলব্ধ | 1022<br>নাম : প্ৰঘোৰন গড়<br>পিতাৰ নাম: দুৰ্গাচৰন গড়<br>ঘৰ নং : 8১৫<br>বয়স : 30 লিঙ্গ : পুৰুষ      | CZH0201079<br>ফটো উপলব্ধ | 1023<br>নাম : চৰিতা গড়<br>স্বামীৰ নাম: প্ৰোঘূবন গড়<br>ঘৰ নং : 8১৫<br>বয়স : 29 লিঙ্গ : মহিলা                   | CZH0507004<br>ফটো উপলব্ধ |
| 1024<br>নাম : পাউলীনা খাৰিয়া<br>স্বামীৰ নাম: কান্দছ<br>ঘৰ নং : 8১৭<br>বয়স : 56 লিঙ্গ : মহিলা     | CZH1302201<br>ফটো উপলব্ধ | 1025<br>নাম : হানক খাৰিয়া<br>পিতাৰ নাম: কালান্তোছ খাৰিয়া<br>ঘৰ নং : 417<br>বয়স : 30 লিঙ্গ : পুৰুষ | CZH0317214<br>ফটো উপলব্ধ | 1026<br>নাম : মাৰিয়ানা খাৰিয়া<br>পিতাৰ নাম: লেফিটনট কলংটস<br>খাৰিয়া<br>ঘৰ নং : 417<br>বয়স : 20 লিঙ্গ : মহিলা | IHS0002519<br>ফটো উপলব্ধ |
| 1027<br>নাম : মাংৰা খাৰিয়া<br>পিতাৰ নাম: বেনে<br>ঘৰ নং : 8১৮<br>বয়স : 51 লিঙ্গ : পুৰুষ           | CZH1302212<br>ফটো উপলব্ধ | 1028<br>নাম : আজিছ খাৰিয়া<br>স্বামীৰ নাম: মাংৰা<br>ঘৰ নং : 8১৮<br>বয়স : 47 লিঙ্গ : মহিলা           | CZH1302223<br>ফটো উপলব্ধ | 1029<br>নাম : বেজিনা খাডীয়া<br>পিতাৰ নাম: মাৰ্শেল খাডীয়া<br>ঘৰ নং : 419<br>বয়স : 24 লিঙ্গ : মহিলা             | CZH1544170<br>ফটো উপলব্ধ |
| 1030<br>নাম : চুকুৰমনি গড়<br>স্বামীৰ নাম: নৰেশ<br>ঘৰ নং : 8২১<br>বয়স : 50 লিঙ্গ : মহিলা          | CZH1302245<br>ফটো উপলব্ধ | 1031<br>নাম : নগেন ৰাজপুত<br>পিতাৰ নাম: অনন্ত<br>ঘৰ নং : 8২২<br>বয়স : 56 লিঙ্গ : পুৰুষ              | CZH1302256<br>ফটো উপলব্ধ | 1032<br>নাম : শকুন্তলা ৰাজপুত<br>স্বামীৰ নাম: নগেন<br>ঘৰ নং : 8২২<br>বয়স : 50 লিঙ্গ : মহিলা                     | CZH1302267<br>ফটো উপলব্ধ |
| 1033<br>নাম : ছিছিলা ৰাজপুত<br>স্বামীৰ নাম: চুকুৰাম<br>ঘৰ নং : 8২৩<br>বয়স : 70 লিঙ্গ : মহিলা      | CZH1302289<br>ফটো উপলব্ধ | 1034<br>নাম : মাধুৰী ৰাজপুত<br>স্বামীৰ নাম: লক্ষীৰাম<br>ঘৰ নং : 8২৩<br>বয়স : 44 লিঙ্গ : মহিলা       | CZH1302303<br>ফটো উপলব্ধ | 1035<br>নাম : চৰিতা ৰাজপুত<br>পিতাৰ নাম: চুকুৰাম ৰাজপুত<br>ঘৰ নং : 8২৩<br>বয়স : 34 লিঙ্গ : মহিলা                | CZH0201236<br>ফটো উপলব্ধ |
| 1036<br>নাম : বধ কৰ্মকাৰ<br>পিতাৰ নাম: চাউনী<br>ঘৰ নং : 8২৫<br>বয়স : 46 লিঙ্গ : পুৰুষ             | CZH1302325<br>ফটো উপলব্ধ | 1037<br>নাম : চাৰতি কৰ্মকাৰ<br>স্বামীৰ নাম: বধু<br>ঘৰ নং : 8২৫<br>বয়স : 44 লিঙ্গ : মহিলা            | CZH1302336<br>ফটো উপলব্ধ | 1038<br>নাম : ৰতনি কৰ্মকাৰ<br>স্বামীৰ নাম: বধু কৰ্মকাৰ<br>ঘৰ নং : 8২৫<br>বয়স : 41 লিঙ্গ : মহিলা                 | CZH1303135<br>ফটো উপলব্ধ |
| 1039<br>নাম : ৰিতা কৰ্মকাৰ<br>স্বামীৰ নাম: মহেশ কৰ্মকাৰ<br>ঘৰ নং : 425আ<br>বয়স : 40 লিঙ্গ : মহিলা | IHS0101436<br>ফটো উপলব্ধ | 1040<br>নাম : মহেশ কৰ্মকাৰ<br>পিতাৰ নাম: বিপিন কৰ্মকাৰ<br>ঘৰ নং : 8২৫ক<br>বয়স : 46 লিঙ্গ : পুৰুষ    | CZH1303486<br>ফটো উপলব্ধ | 1041<br>নাম : লালবাবু গড়<br>পিতাৰ নাম: সৈনজিত<br>ঘৰ নং : 8২৬<br>বয়স : 57 লিঙ্গ : পুৰুষ                         | CZH1302358<br>ফটো উপলব্ধ |
| 1042<br>নাম : বেলাচ গড়<br>স্বামীৰ নাম: লালবাবু<br>ঘৰ নং : 8২৬<br>বয়স : 54 লিঙ্গ : মহিলা          | CZH1302369<br>ফটো উপলব্ধ | 1043<br>নাম : সজিত গড়<br>পিতাৰ নাম: বিৰেন্দৰ গড়<br>ঘৰ নং : 426<br>বয়স : 29 লিঙ্গ : পুৰুষ          | CZH0384529<br>ফটো উপলব্ধ | 1044<br>নাম : বিজয় গৌড়<br>পিতাৰ নাম: লালবাবু গৌড়<br>ঘৰ নং : 426<br>বয়স : 25 লিঙ্গ : পুৰুষ                    | IHS0002485<br>ফটো উপলব্ধ |
| 1045<br>নাম : বিক্ৰম গড়<br>পিতাৰ নাম: লালবাবু গড়<br>ঘৰ নং : 426<br>বয়স : 24 লিঙ্গ : পুৰুষ       | IHS0003236<br>ফটো উপলব্ধ | 1046<br>নাম : কাবলাছ গড়<br>স্বামীৰ নাম: ধৰম দাস<br>ঘৰ নং : 8২৭<br>বয়স : 66 লিঙ্গ : মহিলা           | CZH1302370<br>ফটো উপলব্ধ | 1047<br>নাম : অমৰ তাতি<br>পিতাৰ নাম: কৃষ্ণ<br>ঘৰ নং : 8২৯<br>বয়স : 41 লিঙ্গ : পুৰুষ                             | CZH1302416<br>ফটো উপলব্ধ |
| 1048<br>নাম : সীতা তাতি<br>স্বামীৰ নাম: অমৰ<br>ঘৰ নং : 8২৯<br>বয়স : 38 লিঙ্গ : মহিলা              | CZH1302427<br>ফটো উপলব্ধ | 1049<br>নাম : ৰাজু সনাৰ<br>পিতাৰ নাম: কৃষ্ণ সনাৰ<br>ঘৰ নং : 8২৯<br>বয়স : 35 লিঙ্গ : পুৰুষ           | CZH1302790<br>ফটো উপলব্ধ | 1050<br>নাম : চছিতা সনাৰ<br>স্বামীৰ নাম: ৰাজু সনাৰ<br>ঘৰ নং : 8২৯<br>বয়স : 33 লিঙ্গ : মহিলা                     | CZH1302803<br>ফটো উপলব্ধ |



|   |                          |  |                          |   |                          |
|---|--------------------------|--|--------------------------|---|--------------------------|
| 1051<br>নাম : মনিৰাম তাতি<br>পিতাৰ নাম: জগৰনাথ<br>ঘৰ নং : 8৩০<br>বয়স : 66 লিঙ্গ : পুৰুষ                | CZH1302438<br>ফটো উপলব্ধ | 1052<br>নাম : লক্ষী তাতি<br>স্বামীৰ নাম: মনিৰাম<br>ঘৰ নং : 8৩০<br>বয়স : 61 লিঙ্গ : মহিলা              | CZH1302449<br>ফটো উপলব্ধ | 1053<br>নাম : জনাৰধন তাতি<br>পিতাৰ নাম: গুৰুমোহন তাতি<br>ঘৰ নং : 8৩০<br>বয়স : 51 লিঙ্গ : পুৰুষ     | CZH1302698<br>ফটো উপলব্ধ |
| 1054<br>নাম : ওৰমিলা তাতি<br>স্বামীৰ নাম: জনাৰধন তাতি<br>ঘৰ নং : 8৩০<br>বয়স : 49 লিঙ্গ : মহিলা         | CZH1302687<br>ফটো উপলব্ধ | 1055<br>নাম : লব তাতি<br>পিতাৰ নাম: মনিৰাম তাতি<br>ঘৰ নং : 8৩০<br>বয়স : 36 লিঙ্গ : পুৰুষ              | CZH1722969<br>ফটো উপলব্ধ | 1056<br>নাম : বিৰ্চাই মুৰাৰী<br>পিতাৰ নাম: বলৰাম মুৰাৰী<br>ঘৰ নং : 430<br>বয়স : 36 লিঙ্গ : পুৰুষ   | CZH0447664<br>ফটো উপলব্ধ |
| 1057<br>নাম : কুচ তাতি<br>পিতাৰ নাম: মনিৰাম তাতি<br>ঘৰ নং : 8৩০<br>বয়স : 34 লিঙ্গ : পুৰুষ              | CZH1302836<br>ফটো উপলব্ধ | 1058<br>নাম : চুনিতা তাতি<br>পিতাৰ নাম: মনিৰাম তাতি<br>ঘৰ নং : 8৩০<br>বয়স : 32 লিঙ্গ : মহিলা          | CZH1302847<br>ফটো উপলব্ধ | 1059<br>নাম : মায়ী তাতি<br>স্বামীৰ নাম: লব তাতি<br>ঘৰ নং : 8৩০<br>বয়স : 30 লিঙ্গ : মহিলা          | CZH0201418<br>ফটো উপলব্ধ |
| 1060<br>নাম : বজনী তাতি<br>পিতাৰ নাম: জনাৰধন তাতি<br>ঘৰ নং : 430<br>বয়স : 29 লিঙ্গ : মহিলা             | IHS0015388<br>ফটো উপলব্ধ | 1061<br>নাম : টংকেশ্বৰ তাতি<br>পিতাৰ নাম: জনাৰধন তাতি<br>ঘৰ নং : 430<br>বয়স : 22 লিঙ্গ : পুৰুষ        | IHS0013417<br>ফটো উপলব্ধ | 1062<br>নাম : লিলাৱতী গোৱালা<br>পিতাৰ নাম: ৰামাজিত গোৱালা<br>ঘৰ নং : 8৩৩<br>বয়স : 26 লিঙ্গ : মহিলা | CZH0200204<br>ফটো উপলব্ধ |
| 1063<br>নাম : জিতেন গড়<br>পিতাৰ নাম: গৌদী<br>ঘৰ নং : 8৩৫<br>বয়স : 66 লিঙ্গ : পুৰুষ                    | CZH1302472<br>ফটো উপলব্ধ | 1064<br>নাম : বেলাছ গড়<br>স্বামীৰ নাম: জীতেন<br>ঘৰ নং : 8৩৫<br>বয়স : 54 লিঙ্গ : মহিলা                | CZH1302483<br>ফটো উপলব্ধ | 1065<br>নাম : মনী গড়<br>স্বামীৰ নাম: চনচৰুৱা গড়<br>ঘৰ নং : 435<br>বয়স : 44 লিঙ্গ : মহিলা         | CZH0384578<br>ফটো উপলব্ধ |
| 1066<br>নাম : চনচৰুৱা গড়<br>পিতাৰ নাম: জীতেন গড়<br>ঘৰ নং : 8৩৫<br>বয়স : 41 লিঙ্গ : পুৰুষ             | CZH1302494<br>ফটো উপলব্ধ | 1067<br>নাম : ৰাজেন গড়<br>পিতাৰ নাম: জীতেন গড়<br>ঘৰ নং : 435<br>বয়স : 35 লিঙ্গ : পুৰুষ              | CZH0568428<br>ফটো উপলব্ধ | 1068<br>নাম : ৰামবচন গড়<br>পিতাৰ নাম: জিতেন গড়<br>ঘৰ নং : 8৩৫<br>বয়স : 33 লিঙ্গ : পুৰুষ          | CZH1302507<br>ফটো উপলব্ধ |
| 1069<br>নাম : চুনিলা গড়<br>পিতাৰ নাম: জিতেন গড়<br>ঘৰ নং : 8৩৫<br>বয়স : 33 লিঙ্গ : পুৰুষ              | CZH1303102<br>ফটো উপলব্ধ | 1070<br>নাম : সুনিতা গড়<br>স্বামীৰ নাম: ৰামবচন গড়<br>ঘৰ নং : 8৩৫<br>বয়স : 29 লিঙ্গ : মহিলা          | CZH0201517<br>ফটো উপলব্ধ | 1071<br>নাম : ৰাজেশ গড়<br>পিতাৰ নাম: শীৰ গড়<br>ঘৰ নং : 8৩৫ক<br>বয়স : 33 লিঙ্গ : পুৰুষ            | CZH1723064<br>ফটো উপলব্ধ |
| 1072<br>নাম : ৰাধেশ্যাম পানিকা<br>পিতাৰ নাম: কেছ<br>ঘৰ নং : 8৩৭<br>বয়স : 54 লিঙ্গ : পুৰুষ              | CZH1302518<br>ফটো উপলব্ধ | 1073<br>নাম : শান্তি পানিকা<br>স্বামীৰ নাম: ৰাধেশ্যাম<br>ঘৰ নং : 8৩৭<br>বয়স : 50 লিঙ্গ : মহিলা        | CZH1302529<br>ফটো উপলব্ধ | 1074<br>নাম : লোহিত পানিকা<br>পিতাৰ নাম: ৰাধেশ্যাম পানিকা<br>ঘৰ নং : 437<br>বয়স : 29 লিঙ্গ : পুৰুষ | CZH0385245<br>ফটো উপলব্ধ |
| 1075<br>নাম : সঞ্জয় পানিকা পানিকা<br>পিতাৰ নাম: বাচু পানিকা<br>ঘৰ নং : 8৩৭ক<br>বয়স : 27 লিঙ্গ : পুৰুষ | CZH0115337<br>ফটো উপলব্ধ | 1076<br>নাম : লক্ষীমনী পানিকা<br>স্বামীৰ নাম: ৰামচৰন পানিকা<br>ঘৰ নং : 8৩৭খ<br>বয়স : 36 লিঙ্গ : মহিলা | CZH1303282<br>ফটো উপলব্ধ | 1077<br>নাম : দিলিপ পানিকা<br>পিতাৰ নাম: চাহাগৰাম পানিকা<br>ঘৰ নং : 8৩৭গ<br>বয়স : 36 লিঙ্গ : পুৰুষ | CZH1303373<br>ফটো উপলব্ধ |
| 1078<br>নাম : চুৰজ পানিকা<br>পিতাৰ নাম: চাহাগ পানিকা<br>ঘৰ নং : 8৩৭গ<br>বয়স : 33 লিঙ্গ : পুৰুষ         | CZH1303362<br>ফটো উপলব্ধ | 1079<br>নাম : চুচেনা পানিকা<br>স্বামীৰ নাম: শিব পানিকা<br>ঘৰ নং : 8৩৭ক<br>বয়স : 31 লিঙ্গ : মহিলা      | CZH1303453<br>ফটো উপলব্ধ | 1080<br>নাম : কান্দলী প্ৰজা<br>স্বামীৰ নাম: দিনো প্ৰজা<br>ঘৰ নং : 8৩৮<br>বয়স : 50 লিঙ্গ : মহিলা    | CZH0201673<br>ফটো উপলব্ধ |



|   |                          |  |                          |  |                          |
|---|--------------------------|--|--------------------------|--|--------------------------|
| 1081<br>নাম : দিনো প্রজা<br>মাতৃৰ নাম: তাউৰু প্রজা<br>ঘৰ নং : 8৩৮<br>বয়স : 50 লিঙ্গ : পুৰুষ    | CZH1302881<br>ফটো উপলব্ধ | 1082<br>নাম : প্রদীপ প্রজা<br>পিতাৰ নাম: দিনো প্রজা<br>ঘৰ নং : 8৩৮<br>বয়স : 36 লিঙ্গ : পুৰুষ      | CZH1302892<br>ফটো উপলব্ধ | 1083<br>নাম : বিৰজ প্রজা<br>পিতাৰ নাম: দিনো প্রজা<br>ঘৰ নং : 438<br>বয়স : 29 লিঙ্গ : পুৰুষ              | CZH1381243<br>ফটো উপলব্ধ |
| 1084<br>নাম : বিজয় প্রজা<br>পিতাৰ নাম: দিনু প্রজা<br>ঘৰ নং : 438<br>বয়স : 28 লিঙ্গ : পুৰুষ    | CZH0374546<br>ফটো উপলব্ধ | 1085<br>নাম : জলিতা প্রজা<br>স্বামীৰ নাম: বিজয় প্রজা<br>ঘৰ নং : 438<br>বয়স : 28 লিঙ্গ : মহিলা    | CZH0510669<br>ফটো উপলব্ধ | 1086<br>নাম : ভন্দলী প্রজা<br>স্বামীৰ নাম: বাবু প্রজা<br>ঘৰ নং : 438<br>বয়স : 27 লিঙ্গ : মহিলা          | IHS0085274<br>ফটো উপলব্ধ |
| 1087<br>নাম : ববিতা প্রজা<br>পিতাৰ নাম: দিনু প্রজা<br>ঘৰ নং : 438<br>বয়স : 26 লিঙ্গ : মহিলা    | CZH0374488<br>ফটো উপলব্ধ | 1088<br>নাম : বাবু প্রজা<br>পিতাৰ নাম: দেনু প্রজা<br>ঘৰ নং : 438<br>বয়স : 26 লিঙ্গ : পুৰুষ        | IHS0085266<br>ফটো উপলব্ধ | 1089<br>নাম : চৈত্ৰলক্ষী গৌৱালা<br>স্বামীৰ নাম: চুকৰাম গৌৱালা<br>ঘৰ নং : 8৩৮ঘ<br>বয়স : 61 লিঙ্গ : মহিলা | CZH0115378<br>ফটো উপলব্ধ |
| 1090<br>নাম : গোলথু উৰাং<br>পিতাৰ নাম: পুকলো উৰাং<br>ঘৰ নং : 8৩৮ক<br>বয়স : 36 লিঙ্গ : পুৰুষ    | CZH1723008<br>ফটো উপলব্ধ | 1091<br>নাম : কলবীনা উৰাং<br>স্বামীৰ নাম: গোলথু উৰাং<br>ঘৰ নং : 8৩৮ক<br>বয়স : 34 লিঙ্গ : মহিলা    | CZH1723019<br>ফটো উপলব্ধ | 1092<br>নাম : চঞ্জয় গুৱালা<br>পিতাৰ নাম: নদেশ্বৰ গুৱালা<br>ঘৰ নং : 8৩৮ক<br>বয়স : 33 লিঙ্গ : পুৰুষ      | CZH1723020<br>ফটো উপলব্ধ |
| 1093<br>নাম : মেতকো উৰাং<br>পিতাৰ নাম: চান্দানি উৰাং<br>ঘৰ নং : 8৩৮গ<br>বয়স : 33 লিঙ্গ : পুৰুষ | CZH1723075<br>ফটো উপলব্ধ | 1094<br>নাম : গীতা গুৱালা<br>স্বামীৰ নাম: চঞ্জয় গুৱালা<br>ঘৰ নং : 8৩৮খ<br>বয়স : 32 লিঙ্গ : মহিলা | CZH1723031<br>ফটো উপলব্ধ | 1095<br>নাম : চান্দনী উৰাং<br>স্বামীৰ নাম: মেতকো উৰাং<br>ঘৰ নং : 8৩৮গ<br>বয়স : 31 লিঙ্গ : মহিলা         | CZH1723042<br>ফটো উপলব্ধ |
| E 1096<br>নাম : ললীতা মেজৰ<br>স্বামীৰ নাম: বিকাশ মেজৰ<br>ঘৰ নং : 8৩৯<br>বয়স : 45 লিঙ্গ : মহিলা | CZH0115717<br>ফটো উপলব্ধ | E 1097<br>নাম : বিকাশ মেজৰ<br>পিতাৰ নাম: অনন্দ মেজৰ<br>ঘৰ নং : 8৩৯<br>বয়স : 44 লিঙ্গ : পুৰুষ      | CZH0115758<br>ফটো উপলব্ধ | 1098<br>নাম : টিংকু মেজৰ<br>পিতাৰ নাম: বিকাশ মেজৰ<br>ঘৰ নং : 8৩৯<br>বয়স : 37 লিঙ্গ : পুৰুষ              | CZH0115766<br>ফটো উপলব্ধ |
| 1099<br>নাম : লক্ষীমি মেজৰ<br>স্বামীৰ নাম: টিংকু মেজৰ<br>ঘৰ নং : 8৩৯<br>বয়স : 36 লিঙ্গ : মহিলা | CZH0115808<br>ফটো উপলব্ধ | 1100<br>নাম : চান্তী মেজৰ<br>স্বামীৰ নাম: বিক্রম মেজৰ<br>ঘৰ নং : 439<br>বয়স : 28 লিঙ্গ : মহিলা    | CZH0554733<br>ফটো উপলব্ধ | 1101<br>নাম : বেবতী মৰান<br>স্বামীৰ নাম: অনন্ত মৰান<br>ঘৰ নং : 88০<br>বয়স : 42 লিঙ্গ : মহিলা            | CZH0116657<br>ফটো উপলব্ধ |
| 1102<br>নাম : সন্তুছ মৰান<br>পিতাৰ নাম: অনন্ত মৰান<br>ঘৰ নং : 88০<br>বয়স : 28 লিঙ্গ : পুৰুষ    | CZH0116756<br>ফটো উপলব্ধ | 1103<br>নাম : জয়ৰাজ তছা<br>পিতাৰ নাম: যোখিটি তছা<br>ঘৰ নং : 88০গ<br>বয়স : 34 লিঙ্গ : পুৰুষ       | CZH0116699<br>ফটো উপলব্ধ | 1104<br>নাম : মাংৰী মুড়া<br>স্বামীৰ নাম: বনচু মুড়া<br>ঘৰ নং : 88৯ক<br>বয়স : 42 লিঙ্গ : মহিলা          | CZH0116616<br>ফটো উপলব্ধ |
| 1105<br>নাম : সুৰেশ তাতী<br>পিতাৰ নাম: দুৰ্গা তাতী<br>ঘৰ নং : 88১<br>বয়স : 38 লিঙ্গ : পুৰুষ    | CZH0116889<br>ফটো উপলব্ধ | 1106<br>নাম : সুনিত্ৰা গড়<br>স্বামীৰ নাম: চমাৰু গড়<br>ঘৰ নং : 88২<br>বয়স : 51 লিঙ্গ : মহিলা     | CZH0201939<br>ফটো উপলব্ধ | 1107<br>নাম : আবদ্যন মুড়া<br>পিতাৰ নাম: ফাগু মুড়া<br>ঘৰ নং : 88২<br>বয়স : 34 লিঙ্গ : পুৰুষ            | CZH0201947<br>ফটো উপলব্ধ |
| 1108<br>নাম : চমৰনী মুৰা<br>স্বামীৰ নাম: চৰেন মুৰা<br>ঘৰ নং : 442<br>বয়স : 34 লিঙ্গ : মহিলা    | CZH1773670<br>ফটো উপলব্ধ | 1109<br>নাম : বীনা গড়<br>পিতাৰ নাম: চমাৰু গড়<br>ঘৰ নং : 442<br>বয়স : 22 লিঙ্গ : মহিলা           | IHS0123083<br>ফটো উপলব্ধ | 1110<br>নাম : বাৰনাদেহ একা<br>পিতাৰ নাম: পাউলুছ<br>ঘৰ নং : 88৩<br>বয়স : 58 লিঙ্গ : পুৰুষ                | CZH0201988<br>ফটো উপলব্ধ |



|   |                          |  |                          |  |                          |
|---|--------------------------|--|--------------------------|--|--------------------------|
| 1111<br>নাম : অমিন তাতী<br>পিতাৰ নাম: কাতিক<br>ঘৰ নং : 888<br>বয়স : 65 লিঙ্গ : পুৰুষ                   | CZH0201996<br>ফটো উপলব্ধ | 1112<br>নাম : উত্তৰ কৰ্মকাৰ<br>পিতাৰ নাম: লালবাবু<br>ঘৰ নং : 88৫<br>বয়স : 38 লিঙ্গ : পুৰুষ        | CZH0202036<br>ফটো উপলব্ধ | 1113<br>নাম : মংগল কৰ্মকাৰ<br>পিতাৰ নাম: লালবাবু কৰ্মকাৰ<br>ঘৰ নং : 445<br>বয়স : 36 লিঙ্গ : পুৰুষ   | CZH0378935<br>ফটো উপলব্ধ |
| 1114<br>নাম : অনিল কৰ্মকাৰ<br>পিতাৰ নাম: লালবাবু কৰ্মকাৰ<br>ঘৰ নং : 445<br>বয়স : 35 লিঙ্গ : পুৰুষ      | CZH0384800<br>ফটো উপলব্ধ | 1115<br>নাম : মইনি কৰ্মকাৰ<br>স্বামীৰ নাম: মংগল কৰ্মকাৰ<br>ঘৰ নং : 445<br>বয়স : 30 লিঙ্গ : মহিলা  | CZH0378943<br>ফটো উপলব্ধ | 1116<br>নাম : গীতা কুমাৰ<br>স্বামীৰ নাম: দিপক<br>ঘৰ নং : 88৬<br>বয়স : 37 লিঙ্গ : মহিলা              | CZH0202077<br>ফটো উপলব্ধ |
| 1117<br>নাম : দিপক কামাৰ<br>পিতাৰ নাম: বামা<br>ঘৰ নং : 88৬<br>বয়স : 29 লিঙ্গ : পুৰুষ                   | CZH0202119<br>ফটো উপলব্ধ | 1118<br>নাম : ফ্ৰনছিচ খাৰিয়া<br>পিতাৰ নাম: মাৰচেল<br>ঘৰ নং : 88৭<br>বয়স : 34 লিঙ্গ : পুৰুষ       | CZH0202127<br>ফটো উপলব্ধ | 1119<br>নাম : টুটুমনি কৰ্মকাৰ<br>স্বামীৰ নাম: অনিল কৰ্মকাৰ<br>ঘৰ নং : 447<br>বয়স : 34 লিঙ্গ : মহিলা | IHS0101188<br>ফটো উপলব্ধ |
| 1120<br>নাম : সুচিলা খাৰিয়া<br>পিতাৰ নাম: মাৰচেল<br>ঘৰ নং : 88৭<br>বয়স : 32 লিঙ্গ : মহিলা             | CZH0202168<br>ফটো উপলব্ধ | 1121<br>নাম : ফুলমনি মুড়া<br>স্বামীৰ নাম: গোমীয়া মুড়া<br>ঘৰ নং : 88৯<br>বয়স : 26 লিঙ্গ : মহিলা | CZH0277038<br>ফটো উপলব্ধ | 1122<br>নাম : গীতা ভূঞা<br>স্বামীৰ নাম: চুকীৰাম ভূঞা<br>ঘৰ নং : 453<br>বয়স : 30 লিঙ্গ : মহিলা       | CZH0447805<br>ফটো উপলব্ধ |
| 1123<br>নাম : ববিতা মুড়া<br>স্বামীৰ নাম: বিকাশ মুড়া<br>ঘৰ নং : 456<br>বয়স : 30 লিঙ্গ : মহিলা         | CZH0369710<br>ফটো উপলব্ধ | 1124<br>নাম : নেহা কৰ্মকাৰ<br>পিতাৰ নাম: শিবলাল লোহাৰ<br>ঘৰ নং : 458<br>বয়স : 23 লিঙ্গ : মহিলা    | CZH1203454<br>ফটো উপলব্ধ | 1125<br>নাম : কৃষ্ণা উৰাং<br>পিতাৰ নাম: মানা উৰাং<br>ঘৰ নং : 540<br>বয়স : 24 লিঙ্গ : পুৰুষ          | CZH0551572<br>ফটো উপলব্ধ |
| 1126<br>নাম : মাৰিয়াম খাৰিয়া<br>পিতাৰ নাম: কালানতুছ খাৰিয়া<br>ঘৰ নং : 724<br>বয়স : 22 লিঙ্গ : মহিলা | IHS0004325<br>ফটো উপলব্ধ | 1127<br>নাম : বিৰ মুৰা<br>পিতাৰ নাম: মাংৰা মুৰা<br>ঘৰ নং : 1000<br>বয়স : 49 লিঙ্গ : পুৰুষ         | CZH1234635<br>ফটো উপলব্ধ | 1128<br>নাম : মাধুৰী লিঙ্গু<br>পিতাৰ নাম: বৈশাক লিঙ্গু<br>ঘৰ নং : 1000<br>বয়স : 26 লিঙ্গ : মহিলা    | CZH0385120<br>ফটো উপলব্ধ |
| 1129<br>নাম : মোচুলো উৰাং<br>পিতাৰ নাম: বাম উৰাং<br>ঘৰ নং : ১২০০<br>বয়স : 79 লিঙ্গ : পুৰুষ             | CZH0189654<br>ফটো উপলব্ধ | 1130<br>নাম : চুমানী উৰাং<br>স্বামীৰ নাম: মোছলু উৰাং<br>ঘৰ নং : ১২০০<br>বয়স : 74 লিঙ্গ : মহিলা    | CZH0190140<br>ফটো উপলব্ধ | 1131<br>নাম : চুকীৰাম ভূঞা<br>পিতাৰ নাম: নেতা ভূঞা<br>ঘৰ নং : ১২০০<br>বয়স : 34 লিঙ্গ : পুৰুষ        | CZH0191130<br>ফটো উপলব্ধ |
| 1132<br>নাম : মুনী উৰাং<br>স্বামীৰ নাম: দেৱেন উৰাং<br>ঘৰ নং : ১৫০০<br>বয়স : 32 লিঙ্গ : মহিলা           | CZH0201335<br>ফটো উপলব্ধ |  |                          |  |                          |



|      |   |            |  |            |      |   |            |   |            |      |   |            |  |            |
|------|---|------------|--|------------|------|---|------------|---|------------|------|---|------------|--|------------|
| 1133 | 1 | IHS0130856 | নাম : বীতা উৰাং<br>স্বামীৰ নাম: বিক্রম উৰাং<br>ঘৰ নং : 29<br>বয়স : 25 লিঙ্গ : মহিলা                               | ফটো উপলব্ধ | 1134 | 1 | IHS0140129 | নাম : গায়ত্ৰী ৰয় মৰাণ<br>স্বামীৰ নাম: সন্তোষ মৰাণ<br>ঘৰ নং : 440<br>বয়স : 27 লিঙ্গ : মহিলা | ফটো উপলব্ধ | 1135 | 1 | IHS0174979 | নাম : বিজিত মৰাণ<br>পিতাৰ নাম: দুলাল মৰাণ<br>ঘৰ নং : 280<br>বয়স : 21 লিঙ্গ : পুৰুষ                      | ফটো উপলব্ধ |
| 1136 | 1 | IHS0183723 | নাম : অঞ্জনা মাৰি অঞ্জনা মাৰি<br>পিতাৰ নাম: লালবাবু মাৰি<br>লালবাবু মাৰি<br>ঘৰ নং : 292<br>বয়স : 18 লিঙ্গ : মহিলা | ফটো উপলব্ধ | 1137 | 1 | IHS0183897 | নাম : মৰমি গুৱালা<br>পিতাৰ নাম: লক্ষীৰাম গুৱালা<br>ঘৰ নং : 202খ<br>বয়স : 23 লিঙ্গ : মহিলা    | ফটো উপলব্ধ | 1138 | 1 | IHS0184416 | নাম : সুভা মৰাণ<br>পিতাৰ নাম: প্ৰিওনাথ মৰাণ<br>ঘৰ নং : 280<br>বয়স : 20 লিঙ্গ : পুৰুষ                    | ফটো উপলব্ধ |
| 1139 | 1 | IHS0184424 | নাম : বিষ্ণু প্ৰজা<br>পিতাৰ নাম: গোপাল প্ৰজা<br>ঘৰ নং : 250<br>বয়স : 35 লিঙ্গ : পুৰুষ                             | ফটো উপলব্ধ | 1140 | 1 | IHS0184432 | নাম : চিৰঞ্জীৱ মৰাণ<br>পিতাৰ নাম: চাইমস্বৰ মৰাণ<br>ঘৰ নং : 203<br>বয়স : 26 লিঙ্গ : পুৰুষ     | ফটো উপলব্ধ | 1141 | 1 | IHS0184457 | নাম : সনালী প্ৰজা<br>স্বামীৰ নাম: বিষ্ণু প্ৰজা<br>ঘৰ নং : 250<br>বয়স : 26 লিঙ্গ : মহিলা                 | ফটো উপলব্ধ |
| 1142 | 1 | IHS0184507 | নাম : বিকাশ মাৰি<br>পিতাৰ নাম: ৰেণ্টা মাৰি<br>ঘৰ নং : 299ক<br>বয়স : 22 লিঙ্গ : পুৰুষ                              | ফটো উপলব্ধ | 1143 | 1 | IHS0184580 | নাম : সুশীলা মাৰি<br>স্বামীৰ নাম: অমিত মাৰি<br>ঘৰ নং : 299ক<br>বয়স : 23 লিঙ্গ : মহিলা        | ফটো উপলব্ধ | 1144 | 1 | IHS0184705 | নাম : শান্তি মাৰি<br>মাতৃৰ নাম: শুকুৰমনি মাৰি<br>ঘৰ নং : 299<br>বয়স : 19 লিঙ্গ : মহিলা                  | ফটো উপলব্ধ |
| 1145 | 1 | IHS0190330 | নাম : হিমাশ্ৰী মৰান<br>পিতাৰ নাম: বাবা মৰান<br>ঘৰ নং : 229<br>বয়স : 21 লিঙ্গ : মহিলা                              | ফটো উপলব্ধ | 1146 | 1 | IHS0190678 | নাম : বিপুল তুৰি<br>পিতাৰ নাম: ব্ৰীচা তুৰি<br>ঘৰ নং : 206<br>বয়স : 19 লিঙ্গ : পুৰুষ          | ফটো উপলব্ধ | 1147 | 1 | IHS0190918 | নাম : ৰাহুল তুৰি<br>পিতাৰ নাম: বিচাল তুৰি<br>ঘৰ নং : 206<br>বয়স : 21 লিঙ্গ : পুৰুষ                      | ফটো উপলব্ধ |
| 1148 | 1 | IHS0191015 | নাম : জনমনি তাতী<br>স্বামীৰ নাম: জয়সিং তাতী<br>ঘৰ নং : 200<br>বয়স : 32 লিঙ্গ : মহিলা                             | ফটো উপলব্ধ | 1149 | 1 | IHS0191296 | নাম : গিতা গুৱালা ৰুউৰাং<br>স্বামীৰ নাম: আজিত উৰাং<br>ঘৰ নং : 225<br>বয়স : 38 লিঙ্গ : মহিলা  | ফটো উপলব্ধ | 1150 | 1 | IHS0191346 | নাম : ৰাম মুৰা<br>পিতাৰ নাম: চুকুৰা মুৰা<br>ঘৰ নং : 223<br>বয়স : 19 লিঙ্গ : পুৰুষ                       | ফটো উপলব্ধ |
| 1151 | 1 | IHS0192070 | নাম : জ্ঞানমতি গুৱালা<br>পিতাৰ নাম: লক্ষীৰাম গুৱালা<br>ঘৰ নং : 202<br>বয়স : 22 লিঙ্গ : মহিলা                      | ফটো উপলব্ধ | 1152 | 1 | IHS0192088 | নাম : শ্ৰীনময় মৰান<br>পিতাৰ নাম: সুভাষ মৰান<br>ঘৰ নং : 295<br>বয়স : 18 লিঙ্গ : পুৰুষ        | ফটো উপলব্ধ | 1153 | 1 | IHS0192120 | নাম : জিমেল প্ৰজা<br>পিতাৰ নাম: ফ্ৰাংচ প্ৰজা<br>ঘৰ নং : 288ক<br>বয়স : 27 লিঙ্গ : পুৰুষ                  | ফটো উপলব্ধ |
| 1154 | 1 | IHS0192278 | নাম : ৰহিত মাৰী<br>পিতাৰ নাম: অচহে মাৰী<br>ঘৰ নং : 202খ<br>বয়স : 22 লিঙ্গ : পুৰুষ                                 | ফটো উপলব্ধ | 1155 | 1 | IHS0192286 | নাম : দিপালী প্ৰজা<br>স্বামীৰ নাম: ৰাজ প্ৰজা<br>ঘৰ নং : 205ক<br>বয়স : 33 লিঙ্গ : মহিলা       | ফটো উপলব্ধ | 1156 | 1 | IHS0192435 | নাম : পূজা বনিয়া প্ৰজা<br>স্বামীৰ নাম: বাবু প্ৰজা<br>ঘৰ নং : 208<br>বয়স : 25 লিঙ্গ : মহিলা             | ফটো উপলব্ধ |
| 1157 | 1 | IHS0192443 | নাম : বিট প্ৰজা<br>পিতাৰ নাম: লবে প্ৰজা<br>ঘৰ নং : 268<br>বয়স : 21 লিঙ্গ : পুৰুষ                                  | ফটো উপলব্ধ | 1158 | 1 | IHS0192484 | নাম : উপেন প্ৰজা<br>পিতাৰ নাম: বৰক প্ৰজা<br>ঘৰ নং : 268<br>বয়স : 21 লিঙ্গ : পুৰুষ            | ফটো উপলব্ধ | 1159 | 1 | IHS0192492 | নাম : জুপিতৰা মৰান চুত্ৰীয়া<br>স্বামীৰ নাম: চেনিৰাম চুত্ৰীয়া<br>ঘৰ নং : 208<br>বয়স : 26 লিঙ্গ : মহিলা | ফটো উপলব্ধ |
| 1160 | 1 | IHS0192500 | নাম : জুতিচময় চুত্ৰীয়া<br>পিতাৰ নাম: চেনিৰাম চুত্ৰীয়া<br>ঘৰ নং : 208<br>বয়স : 19 লিঙ্গ : পুৰুষ                 | ফটো উপলব্ধ | 1161 | 1 | IHS0192518 | নাম : বাবু প্ৰজা<br>পিতাৰ নাম: লবে প্ৰজা<br>ঘৰ নং : 268<br>বয়স : 25 লিঙ্গ : পুৰুষ            | ফটো উপলব্ধ | 1162 | 1 | IHS0192526 | নাম : বিক্রম মেডু<br>পিতাৰ নাম: বিকাশ মেডু<br>ঘৰ নং : 209<br>বয়স : 26 লিঙ্গ : পুৰুষ                     | ফটো উপলব্ধ |



|      |   |            |   |            |      |   |            |  |            |      |   |            |  |            |
|------|---|------------|---|------------|------|---|------------|--|------------|------|---|------------|--|------------|
| 1163 | 1 | IHS0192567 | নাম : আৰতী প্ৰজা<br>পিতাৰ নাম: চুকু প্ৰজা<br>ঘৰ নং : ২৩৬ক<br>বয়স : 26 লিঙ্গ : মহিলা          | ফটো উপলব্ধ | 1164 | 1 | IHS0192583 | নাম : সুনালি মুৰা প্ৰজা<br>স্বামীৰ নাম: অমৰ প্ৰজা<br>ঘৰ নং : ২৩৬খ<br>বয়স : 19 লিঙ্গ : মহিলা | ফটো উপলব্ধ | 1165 | 1 | IHS0192591 | নাম : ৰাজু প্ৰজা<br>পিতাৰ নাম: চানি প্ৰজা<br>ঘৰ নং : ২৩৫ক<br>বয়স : 29 লিঙ্গ : পুৰুষ       | ফটো উপলব্ধ |
| 1166 | 1 | IHS0192641 | নাম : অমীৰ প্ৰজা<br>পিতাৰ নাম: চুকু প্ৰজা<br>ঘৰ নং : ২৩৬খ<br>বয়স : 21 লিঙ্গ : পুৰুষ          | ফটো উপলব্ধ | 1167 | 1 | IHS0192823 | নাম : মনি মাৰি<br>স্বামীৰ নাম: ৰাজু মাৰি<br>ঘৰ নং : ২৩৩<br>বয়স : 33 লিঙ্গ : মহিলা           | ফটো উপলব্ধ | 1168 | 1 | IHS0192849 | নাম : অমত মাৰি<br>পিতাৰ নাম: বেংটা মাৰি<br>ঘৰ নং : ২৩৯ক<br>বয়স : 31 লিঙ্গ : পুৰুষ         | ফটো উপলব্ধ |
| 1169 | 1 | IHS0192898 | নাম : দিপেন মাৰি<br>পিতাৰ নাম: বেংটা মাৰি<br>ঘৰ নং : ২৩৯ক<br>বয়স : 27 লিঙ্গ : পুৰুষ          | ফটো উপলব্ধ | 1170 | 1 | IHS0193490 | নাম : দিপক তুৰি<br>পিতাৰ নাম: চমৰা তুৰি<br>ঘৰ নং : ২৩৫<br>বয়স : 27 লিঙ্গ : পুৰুষ            | ফটো উপলব্ধ | 1171 | 1 | IHS0194357 | নাম : আকাশ গুৱালা<br>পিতাৰ নাম: দেবাবু গুৱালা<br>ঘৰ নং : ২৩৭ক<br>বয়স : 23 লিঙ্গ : পুৰুষ   | ফটো উপলব্ধ |
| 1172 | 1 | IHS0193482 | নাম : অৰ্জুন মুৰা<br>পিতাৰ নাম: চুকুৰা মুৰা<br>ঘৰ নং : ২২৯<br>বয়স : 23 লিঙ্গ : পুৰুষ         | ফটো উপলব্ধ | 1173 | 1 | IHS0194118 | নাম : পায়ল মুৰা<br>স্বামীৰ নাম: কিৰন মুৰা<br>ঘৰ নং : ২২৩<br>বয়স : 23 লিঙ্গ : মহিলা         | ফটো উপলব্ধ | 1174 | 1 | IHS0194043 | নাম : বিনোদ তাতি<br>পিতাৰ নাম: কাৰ্তিক তাতি<br>ঘৰ নং : ২৩৫ক<br>বয়স : 22 লিঙ্গ : পুৰুষ     | ফটো উপলব্ধ |
| 1175 | 1 | IHS0194027 | নাম : চেনেহা তুৰি<br>স্বামীৰ নাম: শংকৰ তুৰি<br>ঘৰ নং : ২০৫<br>বয়স : 24 লিঙ্গ : মহিলা         | ফটো উপলব্ধ | 1176 | 1 | IHS0193953 | নাম : ৰহিত মুৰা<br>পিতাৰ নাম: চানিকা মুৰা<br>ঘৰ নং : ২০৮<br>বয়স : 21 লিঙ্গ : পুৰুষ          | ফটো উপলব্ধ | 1177 | 1 | IHS0193748 | নাম : চামেলি তাতি মুৰা<br>স্বামীৰ নাম: ৰহিত মুৰা<br>ঘৰ নং : ২০৮<br>বয়স : 20 লিঙ্গ : মহিলা | ফটো উপলব্ধ |
| 1178 | 1 | IHS0193854 | নাম : চুকুৰা উৰাং<br>পিতাৰ নাম: বুধুৰা উৰাং<br>ঘৰ নং : ২২৫<br>বয়স : 29 লিঙ্গ : পুৰুষ         | ফটো উপলব্ধ | 1179 | 1 | IHS0193847 | নাম : দিবয়া মুৰা<br>স্বামীৰ নাম: বিকাশ মুৰা<br>ঘৰ নং : ২০৭<br>বয়স : 19 লিঙ্গ : মহিলা       | ফটো উপলব্ধ | 1180 | 1 | IHS0194407 | নাম : অঞ্জলি গুৱালা<br>পিতাৰ নাম: দেবাবু গুৱালা<br>ঘৰ নং : ২০৭ক<br>বয়স : 20 লিঙ্গ : পুৰুষ | ফটো উপলব্ধ |
| 1181 | 1 | IHS0194662 | নাম : মনু মুৰা<br>স্বামীৰ নাম: চুনিল মুৰা<br>ঘৰ নং : ২২৩<br>বয়স : 25 লিঙ্গ : মহিলা           | ফটো উপলব্ধ | 1182 | 1 | IHS0194803 | নাম : মনজিত তালুকদাৰ<br>পিতাৰ নাম: বিপুল তালুকদাৰ<br>ঘৰ নং : ১৭২<br>বয়স : 22 লিঙ্গ : পুৰুষ  | ফটো উপলব্ধ | 1183 | 1 | IHS0194944 | নাম : সবিতা প্ৰজা<br>স্বামীৰ নাম: সঞ্জীৱ প্ৰজা<br>ঘৰ নং : 95<br>বয়স : 25 লিঙ্গ : মহিলা    | ফটো উপলব্ধ |
| 1184 | 1 | IHS0195552 | নাম : ইনো মুৰা<br>স্বামীৰ নাম: জুগনো মুৰা<br>ঘৰ নং : ২০৯<br>বয়স : 18 লিঙ্গ : মহিলা           | ফটো উপলব্ধ | 1185 | 1 | IHS0195636 | নাম : তানু নাগ উৰাং<br>স্বামীৰ নাম: ৰাজু উৰাং<br>ঘৰ নং : ২১২<br>বয়স : 28 লিঙ্গ : মহিলা      | ফটো উপলব্ধ | 1186 | 1 | IHS0196402 | নাম : বিকাশ মুৰা<br>পিতাৰ নাম: বুধুৰা মুৰা<br>ঘৰ নং : ২০৭<br>বয়স : 24 লিঙ্গ : পুৰুষ       | ফটো উপলব্ধ |
| 1187 | 1 | IHS0196469 | নাম : ববিতা উৰাং<br>স্বামীৰ নাম: নিপাচ উৰাং<br>ঘৰ নং : ২১৩<br>বয়স : 22 লিঙ্গ : মহিলা         | ফটো উপলব্ধ | 1188 | 1 | IHS0196543 | নাম : ৰবি মুৰা<br>পিতাৰ নাম: চুকুৰাম মুৰা<br>ঘৰ নং : ২১৯<br>বয়স : 27 লিঙ্গ : পুৰুষ          | ফটো উপলব্ধ | 1189 | 1 | IHS0198069 | নাম : বিনতু তালুকদাৰ<br>পিতাৰ নাম: নৰিন তালুকদাৰ<br>ঘৰ নং : ১৪২<br>বয়স : 22 লিঙ্গ : পুৰুষ | ফটো উপলব্ধ |
| 1190 | 1 | IHS0198127 | নাম : নাৰায়ন তালুকদাৰ<br>পিতাৰ নাম: বিপুল তালুকদাৰ<br>ঘৰ নং : ১৭২<br>বয়স : 19 লিঙ্গ : পুৰুষ | ফটো উপলব্ধ | 1191 | 1 | IHS0198325 | নাম : তেৰচা তুৰি<br>স্বামীৰ নাম: চুনিল তুৰি<br>ঘৰ নং : ২০৫<br>বয়স : 26 লিঙ্গ : মহিলা        | ফটো উপলব্ধ | 1192 | 1 | IHS0198366 | নাম : নিকিতা উৰাং<br>স্বামীৰ নাম: অজয় উৰাং<br>ঘৰ নং : ২১২<br>বয়স : 27 লিঙ্গ : মহিলা      | ফটো উপলব্ধ |



|      |   |            |            |   |      |   |            |            |  |      |   |            |            |  |
|------|---|------------|------------|---|------|---|------------|------------|--|------|---|------------|------------|--|
| 1193 | 1 | IHS0198390 | ফটো উপলব্ধ | নাম : মমতা গৰ মুৰা<br>স্বামীৰ নাম: ৰবি মুৰা<br>ঘৰ নং : ২১৯<br>বয়স : 22 লিঙ্গ : মহিলা       | 1194 | 1 | IHS0198861 | ফটো উপলব্ধ | নাম : দিপালী তাতী<br>স্বামীৰ নাম: বিনয় তাতী<br>ঘৰ নং : ২০৫ক<br>বয়স : 22 লিঙ্গ : মহিলা          | 1195 | 1 | IHS0198945 | ফটো উপলব্ধ | নাম : প্ৰবিন্দা মুৰা<br>পিতাৰ নাম: সুভাষ মুৰা<br>ঘৰ নং : ৩৫৫<br>বয়স : 22 লিঙ্গ : মহিলা      |
| 1196 | 1 | IHS0198994 | ফটো উপলব্ধ | নাম : অঞ্জলি উৰাং<br>স্বামীৰ নাম: শঙ্কৰ উৰাং<br>ঘৰ নং : ২২৫<br>বয়স : 25 লিঙ্গ : মহিলা      | 1197 | 1 | IHS0199141 | ফটো উপলব্ধ | নাম : নিখিল প্ৰজা<br>পিতাৰ নাম: লক্ষ্মীন্দ প্ৰজা<br>ঘৰ নং : ২০৬<br>বয়স : 23 লিঙ্গ : পুৰুষ       | 1198 | 1 | IHS0199232 | ফটো উপলব্ধ | নাম : ৰহিত গৰ<br>পিতাৰ নাম: নৰেচ গৰ<br>ঘৰ নং : ৪২১<br>বয়স : 23 লিঙ্গ : পুৰুষ                |
| 1199 | 1 | IHS0199307 | ফটো উপলব্ধ | নাম : দিচা গৰ<br>পিতাৰ নাম: নৰেচ গৰ<br>ঘৰ নং : ৪২১<br>বয়স : 21 লিঙ্গ : মহিলা               | 1200 | 1 | IHS0199398 | ফটো উপলব্ধ | নাম : বিমল ৰাজপুত<br>পিতাৰ নাম: নগেন ৰাজপুত<br>ঘৰ নং : ৪২২<br>বয়স : 24 লিঙ্গ : পুৰুষ            | 1201 | 1 | IHS0199430 | ফটো উপলব্ধ | নাম : চনিয়া চামাচি<br>মাতৃৰ নাম: ফুলেশ্বৰী চামাচি<br>ঘৰ নং : ৩৫৫<br>বয়স : 20 লিঙ্গ : মহিলা |
| 1202 | 1 | IHS0199588 | ফটো উপলব্ধ | নাম : চুমিত্ৰা কিচান<br>পিতাৰ নাম: চনজয় কিচান<br>ঘৰ নং : ৩৬০<br>বয়স : 18 লিঙ্গ : মহিলা    | 1203 | 1 | IHS0199703 | ফটো উপলব্ধ | নাম : অজিত উৰাং<br>পিতাৰ নাম: বৃথুৰা উৰাং<br>ঘৰ নং : ২২৬<br>বয়স : 30 লিঙ্গ : পুৰুষ              | 1204 | 1 | IHS0200113 | ফটো উপলব্ধ | নাম : দিপক উৰাং<br>পিতাৰ নাম: লিউনোচ উৰাং<br>ঘৰ নং : ৪১২<br>বয়স : 21 লিঙ্গ : পুৰুষ          |
| 1205 | 1 | IHS0200121 | ফটো উপলব্ধ | নাম : গৌৰৱ উৰাং<br>পিতাৰ নাম: লেনোচ উৰাং<br>ঘৰ নং : ৪১২<br>বয়স : 20 লিঙ্গ : পুৰুষ          | 1206 | 1 | IHS0200147 | ফটো উপলব্ধ | নাম : এলিচ উৰাং<br>পিতাৰ নাম: লেনোচ উৰাং<br>ঘৰ নং : ৪১২<br>বয়স : 22 লিঙ্গ : মহিলা               | 1207 | 1 | IHS0200626 | ফটো উপলব্ধ | নাম : অনিতা তাতী<br>পিতাৰ নাম: বচন তাতী<br>ঘৰ নং : ৪২১<br>বয়স : 21 লিঙ্গ : মহিলা            |
| 1208 | 1 | IHS0201061 | ফটো উপলব্ধ | নাম : বধনি মুৰা<br>স্বামীৰ নাম: চানিকা মুৰা<br>ঘৰ নং : ৩৩৬<br>বয়স : 54 লিঙ্গ : মহিলা       | 1209 | 1 | IHS0201079 | ফটো উপলব্ধ | নাম : মঞ্জু কৰ্মকাৰ<br>স্বামীৰ নাম: উত্তৰ কৰ্মকাৰ<br>ঘৰ নং : ৪৪৫<br>বয়স : 37 লিঙ্গ : মহিলা      | 1210 | 1 | IHS0201186 | ফটো উপলব্ধ | নাম : বিদ্যা গৰ<br>পিতাৰ নাম: ৰামসিং গৰ<br>ঘৰ নং : ৪১৫<br>বয়স : 31 লিঙ্গ : পুৰুষ            |
| 1211 | 1 | IHS0201228 | ফটো উপলব্ধ | নাম : ভাৰতি কৰ্মকাৰ<br>পিতাৰ নাম: চুকুৰা কৰ্মকাৰ<br>ঘৰ নং : ৪২৫ক<br>বয়স : 33 লিঙ্গ : মহিলা | 1212 | 1 | IHS0201277 | ফটো উপলব্ধ | নাম : বিনিতা মুৰা<br>পিতাৰ নাম: নিৰেন মুৰা<br>ঘৰ নং : ১৬৮<br>বয়স : 19 লিঙ্গ : মহিলা             | 1213 | 1 | IHS0201335 | ফটো উপলব্ধ | নাম : নিচিতা মুৰা<br>পিতাৰ নাম: ৰামদাচ মুৰা<br>ঘৰ নং : ৪১৫ক<br>বয়স : 19 লিঙ্গ : মহিলা       |
| 1214 | 1 | IHS0201392 | ফটো উপলব্ধ | নাম : চমাৰু গৰ<br>পিতাৰ নাম: জিতেন গৰ<br>ঘৰ নং : ৪৩৫<br>বয়স : 20 লিঙ্গ : পুৰুষ             | 1215 | 1 | IHS0201442 | ফটো উপলব্ধ | নাম : অমিলা গৰ<br>স্বামীৰ নাম: মনুহৰ গৰ<br>ঘৰ নং : ৪১৫<br>বয়স : 31 লিঙ্গ : মহিলা                | 1216 | 1 | IHS0201707 | ফটো উপলব্ধ | নাম : চঞ্জনা মুৰা<br>পিতাৰ নাম: ৰামদাস মুৰা<br>ঘৰ নং : ৪১৫ক<br>বয়স : 22 লিঙ্গ : মহিলা       |
| 1217 | 1 | IHS0201731 | ফটো উপলব্ধ | নাম : দেৱা গুৱালা<br>পিতাৰ নাম: ৰাজেন গুৱালা<br>ঘৰ নং : ৪৩৬ক<br>বয়স : 20 লিঙ্গ : পুৰুষ     | 1218 | 1 | IHS0201764 | ফটো উপলব্ধ | নাম : এলিনা মনদা খাৰিয়া<br>স্বামীৰ নাম: হনুক খাৰিয়া<br>ঘৰ নং : ৪১৭ক<br>বয়স : 29 লিঙ্গ : মহিলা | 1219 | 1 | IHS0202325 | ফটো উপলব্ধ | নাম : আমৰুচ খৰিয়া<br>পিতাৰ নাম: কালান্তুচ খাৰিয়া<br>ঘৰ নং : ৪১৭<br>বয়স : 27 লিঙ্গ : পুৰুষ |
| 1220 | 1 | IHS0203729 | ফটো উপলব্ধ | নাম : বিৰজমনি উৰাং<br>পিতাৰ নাম: বগা উৰাং<br>ঘৰ নং : ৩০০<br>বয়স : 20 লিঙ্গ : মহিলা         | 1221 | 1 | IHS0203828 | ফটো উপলব্ধ | নাম : গান্ধী উৰাং<br>পিতাৰ নাম: দিমবু উৰাং<br>ঘৰ নং : ৩০০<br>বয়স : 31 লিঙ্গ : পুৰুষ             | 1222 | 1 | IHS0203851 | ফটো উপলব্ধ | নাম : চুকৰাম প্ৰজা<br>পিতাৰ নাম: বিৰ প্ৰজা<br>ঘৰ নং : ২৬৮<br>বয়স : 24 লিঙ্গ : পুৰুষ         |



|      |   |            |            |   |      |   |            |            |  |      |   |            |            |  |
|------|---|------------|------------|---|------|---|------------|------------|--|------|---|------------|------------|--|
| 1223 | 1 | IHS0203885 | ফটো উপলব্ধ | নাম : অৰ্জুন প্ৰজা<br>পিতাৰ নাম: ৰবি প্ৰজা<br>ঘৰ নং : 188<br>বয়স : 18 লিঙ্গ : পুৰুষ        | 1224 | 1 | IHS0203935 | ফটো উপলব্ধ | নাম : উদয় মুৰা<br>পিতাৰ নাম: পবন মুৰা<br>ঘৰ নং : 200ক<br>বয়স : 18 লিঙ্গ : পুৰুষ          | 1225 | 1 | IHS0204115 | ফটো উপলব্ধ | নাম : অৰ্জলি প্ৰজা<br>স্বামীৰ নাম: চুকেন প্ৰজা<br>ঘৰ নং : 262<br>বয়স : 19 লিঙ্গ : মহিলা     |
| 1226 | 1 | IHS0204644 | ফটো উপলব্ধ | নাম : চুচেন প্ৰজা<br>পিতাৰ নাম: আজিত প্ৰজা<br>ঘৰ নং : 208ক<br>বয়স : 20 লিঙ্গ : পুৰুষ       | 1227 | 1 | IHS0204768 | ফটো উপলব্ধ | নাম : জোসনা প্ৰজা<br>স্বামীৰ নাম: চলমান প্ৰজা<br>ঘৰ নং : 278 কা<br>বয়স : 23 লিঙ্গ : মহিলা | 1228 | 1 | IHS0206060 | ফটো উপলব্ধ | নাম : সনজিব প্ৰজা<br>পিতাৰ নাম: চুকুৰাম প্ৰজা<br>ঘৰ নং : 200<br>বয়স : 21 লিঙ্গ : পুৰুষ      |
| 1229 | 1 | IHS0206078 | ফটো উপলব্ধ | নাম : চাৰিত্ৰি তাতি<br>স্বামীৰ নাম: খগেন নায়ক<br>ঘৰ নং : 208<br>বয়স : 34 লিঙ্গ : মহিলা    | 1230 | 1 | IHS0207704 | ফটো উপলব্ধ | নাম : মনিচা মুৰা<br>স্বামীৰ নাম: ৰাহুল প্ৰজা<br>ঘৰ নং : 208<br>বয়স : 38 লিঙ্গ : মহিলা     | 1231 | 1 | IHS0207746 | ফটো উপলব্ধ | নাম : চৰিতা প্ৰজা<br>পিতাৰ নাম: বিশাল প্ৰজা<br>ঘৰ নং : 150<br>বয়স : 18 লিঙ্গ : মহিলা        |
| 1232 | 1 | IHS0207811 | ফটো উপলব্ধ | নাম : অজিত প্ৰজা<br>পিতাৰ নাম: গোলাথু প্ৰজা<br>ঘৰ নং : 269<br>বয়স : 26 লিঙ্গ : পুৰুষ       | 1233 | 1 | IHS0207878 | ফটো উপলব্ধ | নাম : মহিমা প্ৰজা<br>পিতাৰ নাম: পিলু প্ৰজা<br>ঘৰ নং : 022<br>বয়স : 19 লিঙ্গ : মহিলা       | 1234 | 1 | IHS0207902 | ফটো উপলব্ধ | নাম : চঞ্জনা প্ৰজা<br>পিতাৰ নাম: লুকাচ প্ৰজা<br>ঘৰ নং : 160<br>বয়স : 21 লিঙ্গ : মহিলা       |
| 1235 | 1 | IHS0208009 | ফটো উপলব্ধ | নাম : অঞ্জনা প্ৰজা<br>পিতাৰ নাম: বিক্ৰম প্ৰজা<br>ঘৰ নং : 161<br>বয়স : 22 লিঙ্গ : মহিলা     | 1236 | 1 | IHS0208066 | ফটো উপলব্ধ | নাম : চেমা প্ৰজা<br>পিতাৰ নাম: বগা প্ৰজা<br>ঘৰ নং : 026<br>বয়স : 18 লিঙ্গ : মহিলা         | 1237 | 1 | IHS0208124 | ফটো উপলব্ধ | নাম : চুকুৰমনি তুৰি কয়া<br>স্বামীৰ নাম: বৃধু কয়া<br>ঘৰ নং : 189<br>বয়স : 24 লিঙ্গ : মহিলা |
| 1238 | 1 | IHS0208157 | ফটো উপলব্ধ | নাম : আৰতি প্ৰজা<br>স্বামীৰ নাম: আজিত প্ৰজা<br>ঘৰ নং : 269<br>বয়স : 33 লিঙ্গ : মহিলা       | 1239 | 1 | IHS0208215 | ফটো উপলব্ধ | নাম : কৃষ্ণ প্ৰজা<br>পিতাৰ নাম: জয়সিং প্ৰজা<br>ঘৰ নং : 026<br>বয়স : 19 লিঙ্গ : পুৰুষ     | 1240 | 1 | IHS0208264 | ফটো উপলব্ধ | নাম : চামু উৰাং<br>পিতাৰ নাম: বিচু উৰাং<br>ঘৰ নং : 020ক<br>বয়স : 30 লিঙ্গ : পুৰুষ           |
| 1241 | 1 | IHS0208280 | ফটো উপলব্ধ | নাম : ববিতা মুৰা প্ৰজা<br>স্বামীৰ নাম: তৰুন প্ৰজা<br>ঘৰ নং : 180<br>বয়স : 25 লিঙ্গ : মহিলা | 1242 | 1 | IHS0208306 | ফটো উপলব্ধ | নাম : মনিকা উৰাং<br>স্বামীৰ নাম: চামু উৰাং<br>ঘৰ নং : 020ক<br>বয়স : 28 লিঙ্গ : মহিলা      | 1243 | 1 | IHS0208371 | ফটো উপলব্ধ | নাম : সপনা প্ৰজা<br>স্বামীৰ নাম: ৰাজু প্ৰজা<br>ঘৰ নং : 160<br>বয়স : 30 লিঙ্গ : মহিলা        |
| 1244 | 1 | IHS0208470 | ফটো উপলব্ধ | নাম : তুলসি প্ৰজা<br>স্বামীৰ নাম: প্ৰদীপ প্ৰজা<br>ঘৰ নং : 808<br>বয়স : 29 লিঙ্গ : মহিলা    | 1245 | 1 | IHS0208488 | ফটো উপলব্ধ | নাম : মনিকা প্ৰজা<br>স্বামীৰ নাম: বিৰজু প্ৰজা<br>ঘৰ নং : 808<br>বয়স : 25 লিঙ্গ : মহিলা    | 1246 | 1 | IHS0208512 | ফটো উপলব্ধ | নাম : দেৱ প্ৰজা<br>পিতাৰ নাম: ৰাজু প্ৰজা<br>ঘৰ নং : 160<br>বয়স : 18 লিঙ্গ : পুৰুষ           |
| 1247 | 1 | IHS0208538 | ফটো উপলব্ধ | নাম : বিৰস প্ৰজা<br>পিতাৰ নাম: ৰাম প্ৰজা<br>ঘৰ নং : 256<br>বয়স : 23 লিঙ্গ : পুৰুষ          | 1248 | 1 | IHS0209148 | ফটো উপলব্ধ | নাম : সনতুচ তাতি<br>পিতাৰ নাম: বিক্ৰম তাতি<br>ঘৰ নং : 208<br>বয়স : 23 লিঙ্গ : পুৰুষ       | 1249 | 1 | IHS0209239 | ফটো উপলব্ধ | নাম : বিপুল তুৰি<br>পিতাৰ নাম: বিচৰা তুৰি<br>ঘৰ নং : 206<br>বয়স : 24 লিঙ্গ : পুৰুষ          |
| 1250 | 1 | IHS0210617 | ফটো উপলব্ধ | নাম : ৰহন খাৰিয়া<br>পিতাৰ নাম: কাৰলুচ খাৰিয়া<br>ঘৰ নং : 818<br>বয়স : 26 লিঙ্গ : পুৰুষ    | 1251 | 1 | IHS0210674 | ফটো উপলব্ধ | নাম : মুনকু উৰাং<br>পিতাৰ নাম: অৰুন উৰাং<br>ঘৰ নং : 086<br>বয়স : 26 লিঙ্গ : পুৰুষ         | 1252 | 1 | IHS0210880 | ফটো উপলব্ধ | নাম : অৰ্জুন কৰ্মকাৰ<br>পিতাৰ নাম: এতুৱা কৰ্মকাৰ<br>ঘৰ নং : 086<br>বয়স : 33 লিঙ্গ : পুৰুষ   |



|      |   |            |   |            |      |   |            |   |            |      |   |            |   |            |
|------|---|------------|---|------------|------|---|------------|---|------------|------|---|------------|---|------------|
| 1253 | 1 | IHS0211011 | নাম : বিমলা ৰাজপুত<br>স্বামীৰ নাম : বাদল ৰাজপুত<br>ঘৰ নং : ৩৪৬<br>বয়স : 33 লিঙ্গ : মহিলা | ফটো উপলব্ধ | 1254 | 1 | IHS0211169 | নাম : নেহা গুৱালা<br>পিতাৰ নাম : চঞ্জয় গুৱালা<br>ঘৰ নং : ৩৪৬<br>বয়স : 23 লিঙ্গ : মহিলা  | ফটো উপলব্ধ | 1255 | 1 | IHS0211342 | নাম : চুমান মুৰা<br>পিতাৰ নাম : মহাবিৰ মুৰা<br>ঘৰ নং : ১৫৮<br>বয়স : 22 লিঙ্গ : মহিলা         | ফটো উপলব্ধ |
| 1256 | 1 | IHS0211359 | নাম : চঞ্জয় গুৱালা<br>পিতাৰ নাম : মঙ্গল গুৱালা<br>ঘৰ নং : ৩৪৬<br>বয়স : 26 লিঙ্গ : পুৰুষ | ফটো উপলব্ধ | 1257 | 1 | IHS0211409 | নাম : চলিতা ভক্তা<br>স্বামীৰ নাম : তনি ভক্তা<br>ঘৰ নং : ১৭৬<br>বয়স : 36 লিঙ্গ : মহিলা    | ফটো উপলব্ধ | 1258 | 1 | IHS0213595 | নাম : গীতা গোড<br>স্বামীৰ নাম : সোণজীত গড়<br>ঘৰ নং : ধলিজান হৰি<br>বয়স : 24 লিঙ্গ : মহিলা   | ফটো উপলব্ধ |
| 1259 | 1 | IHS0213702 | নাম : বুলি প্রজা<br>স্বামীৰ নাম : দেব প্রজা<br>ঘৰ নং : ২৬৭<br>বয়স : 27 লিঙ্গ : মহিলা     | ফটো উপলব্ধ | 1260 | 1 | IHS0213686 | নাম : প্ৰেমিকা প্রজা<br>স্বামীৰ নাম : ললিত প্রজা<br>ঘৰ নং : ২৮<br>বয়স : 25 লিঙ্গ : মহিলা | ফটো উপলব্ধ | 1261 | 1 | IHS0213678 | নাম : ললিত প্রজা<br>পিতাৰ নাম : লালু প্রজা<br>ঘৰ নং : ২৮০<br>বয়স : 28 লিঙ্গ : পুৰুষ          | ফটো উপলব্ধ |
| 1262 | 1 | IHS0213660 | নাম : ৰহিত প্রজা<br>পিতাৰ নাম : লবে প্রজা<br>ঘৰ নং : ৩৬৪<br>বয়স : 25 লিঙ্গ : পুৰুষ       | ফটো উপলব্ধ | 1263 | 1 | IHS0213744 | নাম : বিকাশ উৰাং<br>পিতাৰ নাম : অৰুন উৰাং<br>ঘৰ নং : ৩৪৬<br>বয়স : 27 লিঙ্গ : পুৰুষ       | ফটো উপলব্ধ | 1264 | 1 | IHS0213751 | নাম : টুতুমনি কৰ্মকাৰ<br>স্বামীৰ নাম : অনিল কৰ্মকাৰ<br>ঘৰ নং : ৪৪৫<br>বয়স : 34 লিঙ্গ : মহিলা | ফটো উপলব্ধ |



|  |   |            |
|--|---|------------|
| 1265   | 1 | IHS0225888 |
| নাম : মানস মৰান<br>পিতাৰ নাম: দুলাল মৰান<br>ঘৰ নং : ২৪০<br>বয়স : 18 লিঙ্গ : পুৰুষ |   | ফটো উপলব্ধ |

|   |   |            |
|---|---|------------|
| 1266  | 1 | IHS0225870 |
| নাম : সপনা প্ৰজী<br>পিতাৰ নাম: অজিত প্ৰজা<br>ঘৰ নং : ২৬৮<br>বয়স : 18 লিঙ্গ : মহিলা |   | ফটো উপলব্ধ |

|  |   |            |
|--|---|------------|
| 1267   | 1 | IHS0225862 |
| নাম : বাধিকা গুৱালা<br>পিতাৰ নাম: দেবাবু গুৱালা<br>ঘৰ নং : ২০৭ক<br>বয়স : 18 লিঙ্গ : মহিলা |   | ফটো উপলব্ধ |

|   |   |            |
|---|---|------------|
| 1268  | 1 | IHS0225854 |
| নাম : মৌচম কৰ্মকাৰ<br>পিতাৰ নাম: বৃধু কৰ্মকাৰ<br>ঘৰ নং : ৪২৫<br>বয়স : 18 লিঙ্গ : পুৰুষ |   | ফটো উপলব্ধ |

## ভোটাৰৰ সাৰাংশ

## A) ভোটাৰৰ সংখ্যা

|   | তালিকাৰ প্ৰকাৰ                        | তালিকাৰ চিনাক্তকৰণ | ভোটাৰৰ সংখ্যা   |       |           |     |     |     |      |      |
|---|---------------------------------------|--------------------|---|-------|-----------|-----|-----|-----|------|------|
|   |                                       |                    | পুৰুষ   | মহিলা | ৩য় লিঙ্গ | মুঠ |     |     |      |      |
| I   | মূল তালিকা                            | মূল তালিকা         | বিশেষ সংশোধন, 2026 চনৰ পূৰ্বৰ 2025 চনৰ মূল তালিকাৰ লগত থকা সংযোজন সমূহ একত্ৰিতকৰণ কৰা তালিকা। |       |           |     | 545 | 587 | 0    | 1132 |
| II  | যোগ তালিকা                            | পৰিপূৰক 1          | বিশেষ সংক্ষিপ্ত সংশোধন, 2026  |       |           |     | 62  | 70  | 0    | 132  |
|   |                                       | পৰিপূৰক 2          | অনবিচ্ছিন্ন সংশোধন 2026   |       |           |     | 2   | 2   | 0    | 4    |
|   |                                       |                    | মুঠ   |       |           |     | 64  | 72  | 0    | 136  |
| III   | বিয়োজন তালিকা                        | পৰিপূৰক 1          | বিশেষ সংক্ষিপ্ত সংশোধন, 2026  |       |           |     | 28  | 22  | 0    | 50   |
|   |                                       | পৰিপূৰক 2          | অনবিচ্ছিন্ন সংশোধন 2026   |       |           |     | 0   | 0   | 0    | 0    |
|   |                                       |                    | মুঠ   |       |           |     | 28  | 22  | 0    | 50   |
| IV  | লিংগ ক্ষেত্ৰত পৰিবৰ্তনৰ বাবে পাৰ্থক্য |                    |   |       |           | 0   | 0   | 0   | 0    |      |
| এই সংশোধনৰ পিছত ভোটাৰ তালিকাত ভোটাৰৰ মুঠ সংখ্যা (I+II-III+IV) |                                       |                    |   |       |           | 581 | 637 | 0   | 1218 |      |

## B) শুধৰনীৰ সংখ্যা

| তালিকাৰ প্ৰকাৰ | তালিকাৰ চিনাক্তকৰণ           | শুধৰনীৰ সংখ্যা |
|----------------|------------------------------|----------------|
| পৰিপূৰক 1      | বিশেষ সংক্ষিপ্ত সংশোধন, 2026 | 1              |
| পৰিপূৰক 2      | অনবিচ্ছিন্ন সংশোধন 2026      | 0              |
|                | মুঠ                          | 1              |

নিৰ্বাচক পঞ্জীয়ন বিষয়াৰ স্বাক্ষৰ

E-মত, S-স্থানান্তৰিত/ বাসস্থান পৰিবৰ্তন, R-প্ৰতিলিপি, M-নিখোজ, Q-অযোগ্য