



ভোটাৰ তালিকা 2026 S03 অসম

বিধানসভা সমষ্টিৰ নম্বৰ, নাম আৰু সংৰক্ষণৰ স্থিতি : 85 - মাকুম (সাধাৰণ)		খণ্ড নং : 203																			
এই বিধানসভা সমষ্টিত কোন সংসদীয় সমষ্টিৰ অন্তৰ্গত তাৰ নম্বৰ, নাম আৰু সংৰক্ষণ স্থিতি : 13 - ডিব্ৰুগড় (সাধাৰণ)																					
1. সংশোধনৰ বিৱৰণ																					
সংশোধনৰ বছৰ	2026	তালিকাৰ চিনাক্তকৰণ																			
ভিত্তি তাৰিখ	01-04-2026	বিশেষ সংশোধন, 2026 চনৰ পূৰ্বৰ 2025 চনৰ মূল তালিকাৰ লগত থকা সংযোজন সমূহ একত্ৰিতকৰণ কৰা তালিকা।																			
সংশোধনৰ প্ৰকাৰ	বিশেষ সংশোধন 2026																				
প্ৰকাশনৰ তাৰিখ	23-03-2026																				
2. খণ্ড আৰু ভোটগ্ৰহন কেন্দ্ৰৰ বিৱৰণ																					
খণ্ডৰ অন্তৰ্গত এলেকা সমূহৰ নম্বৰ আৰু নাম																					
1-বজালনী বিকুইজিচন গ্ৰাণ্ট		<table border="1" style="width: 100%; border-collapse: collapse;"> <tr> <td>মূল চহৰ/গাওঁ</td> <td>: লক্ষীপথাৰ</td> </tr> <tr> <td>ৱাৰ্ড নং</td> <td>:</td> </tr> <tr> <td>ডাকঘৰ</td> <td>: মাকুম জংচন</td> </tr> <tr> <td>পুলিচ থানা</td> <td>: মাকুম</td> </tr> <tr> <td>ব্লক</td> <td>: মাকুম</td> </tr> <tr> <td>ৰাজহ চক্ৰ</td> <td>: তিনিচুকীয়া</td> </tr> <tr> <td>জিলা</td> <td>: তিনিচুকীয়া</td> </tr> <tr> <td>পিনকোড</td> <td>: 786170</td> </tr> </table>				মূল চহৰ/গাওঁ	: লক্ষীপথাৰ	ৱাৰ্ড নং	:	ডাকঘৰ	: মাকুম জংচন	পুলিচ থানা	: মাকুম	ব্লক	: মাকুম	ৰাজহ চক্ৰ	: তিনিচুকীয়া	জিলা	: তিনিচুকীয়া	পিনকোড	: 786170
মূল চহৰ/গাওঁ	: লক্ষীপথাৰ																				
ৱাৰ্ড নং	:																				
ডাকঘৰ	: মাকুম জংচন																				
পুলিচ থানা	: মাকুম																				
ব্লক	: মাকুম																				
ৰাজহ চক্ৰ	: তিনিচুকীয়া																				
জিলা	: তিনিচুকীয়া																				
পিনকোড	: 786170																				
3. ভোটগ্ৰহন কেন্দ্ৰৰ বিৱৰণ																					
ভোটগ্ৰহন কেন্দ্ৰৰ নম্বৰ আৰু নাম :		ভোটগ্ৰহন কেন্দ্ৰৰ প্ৰকাৰ (পুৰুষ/মহিলা/সাধাৰণ)		সাধাৰণ																	
203 - বজালনী এল.পি. স্কুল (সোঁ)		খণ্ডৰ অন্তৰ্গত সহায়ক ভোটগ্ৰহন কেন্দ্ৰৰ সংখ্যা :		0																	
ভোটগ্ৰহন কেন্দ্ৰৰ ঠিকনা :																					
বজালনী প্ৰাথমিক বিদ্যালয়, কোঠালি নং ২, বজালনী টি ই, ডাকঘৰ-মাকুম, থানা-মাকুম, জিলা- তিনিচুকীয়া পিন- ৭৮৬১৭০																					
4. ভোটাৰৰ সংখ্যা																					
আৰম্ভনি ক্ৰমিক নং	শেষ ক্ৰমিক নং	মুঠ ভোটাৰ																			
		পুৰুষ	মহিলা	৩য় লিঙ্গ	মুঠ																
1	758	350	348	0	698																

নিৰ্বাচক পঞ্জীয়ন বিষয়াৰ স্বাক্ষৰ

Nazri Naksha



Google Map View

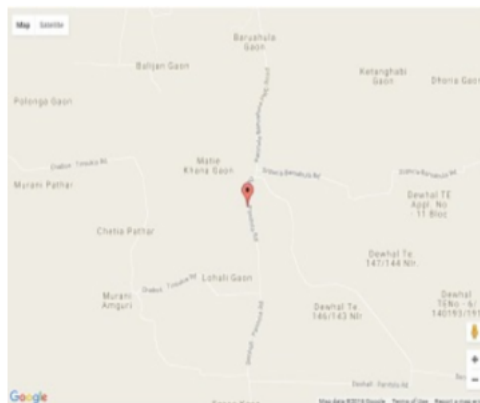

Polling Station Building Front View



ভোটগ্ৰহন কেন্দ্ৰৰ সন্মুখৰ দৃশ্য



Cad View

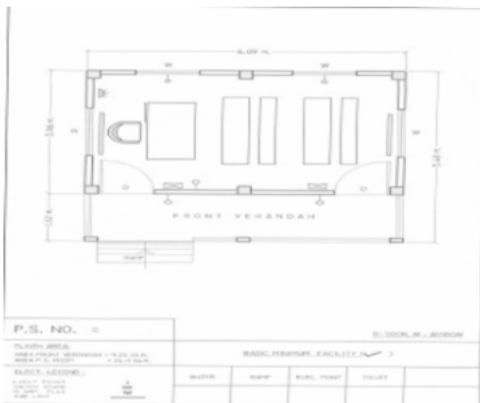

Key MAP View

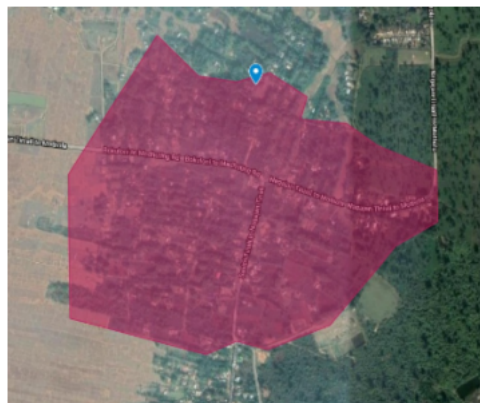



1 নাম : বাবুল উৰাং অন্যান্য: শ্ৰীমলা উৰাং ঘৰ নং : 00 বয়স : 33 লিঙ্গ : পুৰুষ	CZH1780287 ফটো উপলব্ধ	2 নাম : তনুৰাম বৰুৱা পিতাৰ নাম: ধনেশ্বৰ ঘৰ নং : 1 বয়স : 64 লিঙ্গ : পুৰুষ	CZH1354570 ফটো উপলব্ধ	3 নাম : ৰুদ্ৰ কান্ত বৰুৱা পিতাৰ নাম: ধনেশ্বৰ বৰুৱা ঘৰ নং : 1 বয়স : 60 লিঙ্গ : পুৰুষ	CZH1354605 ফটো উপলব্ধ
4 নাম : পূৰ্ণানন্দ বৰুৱা পিতাৰ নাম: ধনেশ্বৰ বৰুৱা ঘৰ নং : 1 বয়স : 59 লিঙ্গ : পুৰুষ	CZH1354581 ফটো উপলব্ধ	5 নাম : ৰীনা বৰুৱা স্বামীৰ নাম: ৰুদ্ৰ ঘৰ নং : 1 বয়স : 57 লিঙ্গ : মহিলা	CZH1354616 ফটো উপলব্ধ	6 নাম : জীবন বৰুৱা পিতাৰ নাম: ধনেশ্বৰ ঘৰ নং : 1 বয়স : 56 লিঙ্গ : পুৰুষ	CZH1354627 ফটো উপলব্ধ
7 নাম : ৰূপালী বৰুৱা স্বামীৰ নাম: পূৰ্ণানন্দ বৰুৱা ঘৰ নং : 1 বয়স : 54 লিঙ্গ : মহিলা	CZH1354592 ফটো উপলব্ধ	8 নাম : দেবীকা বৰুৱা স্বামীৰ নাম: জিৱন বৰুৱা ঘৰ নং : 1 বয়স : 47 লিঙ্গ : মহিলা	CZH0011043 ফটো উপলব্ধ	9 নাম : লক্ষিত বৰুৱা পিতাৰ নাম: তনুৰাম বৰুৱা ঘৰ নং : 1 বয়স : 36 লিঙ্গ : পুৰুষ	CZH1354650 ফটো উপলব্ধ
10 নাম : হেমন্ত বৰুৱা পিতাৰ নাম: তনুৰাম বৰুৱা ঘৰ নং : 1 বয়স : 33 লিঙ্গ : পুৰুষ	CZH1354649 ফটো উপলব্ধ	11 নাম : দিপাঞ্জলী গগৈ বৰুৱা স্বামীৰ নাম: হেমন্ত বৰুৱা ঘৰ নং : 1 বয়স : 29 লিঙ্গ : মহিলা	CZH1364701 ফটো উপলব্ধ	12 নাম : মাধুৰী বৰুৱা পিতাৰ নাম: পূৰ্ণানন্দ বৰুৱা ঘৰ নং : 1 বয়স : 29 লিঙ্গ : মহিলা	CZH0011044 ফটো উপলব্ধ
13 নাম : অশোক কৰ্মকাৰ অন্যান্য: পিংকী কৰ্মকাৰ ঘৰ নং : 1 বয়স : 28 লিঙ্গ : পুৰুষ	IHS0110353 ফটো উপলব্ধ	14 নাম : নিৰাৰন বৰুৱা পিতাৰ নাম: জীৱন বৰুৱা ঘৰ নং : 1 বয়স : 19 লিঙ্গ : পুৰুষ	IHS0098319 ফটো উপলব্ধ	15 নাম : পবন গগৈ পিতাৰ নাম: লভেশ্বৰ ঘৰ নং : 2 বয়স : 59 লিঙ্গ : পুৰুষ	CZH1354672 ফটো উপলব্ধ
16 নাম : নিৰ গগৈ স্বামীৰ নাম: পবন গগৈ ঘৰ নং : 2 বয়স : 51 লিঙ্গ : মহিলা	CZH1354683 ফটো উপলব্ধ	17 নাম : গীতাজলী গগৈ পিতাৰ নাম: পবন গগৈ ঘৰ নং : 2 বয়স : 34 লিঙ্গ : মহিলা	CZH1354661 ফটো উপলব্ধ	18 নাম : অঞ্জলী গগৈ পিতাৰ নাম: পবন গগৈ ঘৰ নং : 2 বয়স : 26 লিঙ্গ : মহিলা	CZH0332486 ফটো উপলব্ধ
19 নাম : শান্তনু গগৈ পিতাৰ নাম: পবন গগৈ ঘৰ নং : 2 বয়স : 25 লিঙ্গ : পুৰুষ	CZH0329532 ফটো উপলব্ধ	20 নাম : তিলেশ্বৰী গগৈ স্বামীৰ নাম: তুলেশ্বৰ ঘৰ নং : 3 বয়স : 49 লিঙ্গ : মহিলা	CZH1354718 ফটো উপলব্ধ	21 নাম : দুৰ্গেশ্বৰ বৰা পিতাৰ নাম: তুলেশ্বৰ বৰা ঘৰ নং : 3 বয়স : 46 লিঙ্গ : পুৰুষ	CZH1354741 ফটো উপলব্ধ
22 নাম : মনিকান্ত গগৈ পিতাৰ নাম: তুলেশ্বৰ গগৈ ঘৰ নং : 3 বয়স : 41 লিঙ্গ : পুৰুষ	CZH1354729 ফটো উপলব্ধ	23 নাম : ৰাধা গগৈ পিতাৰ নাম: বাবুল গগৈ ঘৰ নং : 3 বয়স : 40 লিঙ্গ : মহিলা	CZH1354763 ফটো উপলব্ধ	24 নাম : বাবুল গগৈ পিতাৰ নাম: তুলেশ্বৰ গগৈ ঘৰ নং : 3 বয়স : 39 লিঙ্গ : পুৰুষ	CZH1354730 ফটো উপলব্ধ
25 নাম : অমিয়া গগৈ স্বামীৰ নাম: মনিকান্ত গগৈ ঘৰ নং : 3 বয়স : 38 লিঙ্গ : মহিলা	CZH1354752 ফটো উপলব্ধ	26 নাম : মাম বৰা স্বামীৰ নাম: দুৰ্গেশ্বৰ বৰা ঘৰ নং : 3 বয়স : 38 লিঙ্গ : মহিলা	CZH0334391 ফটো উপলব্ধ	27 নাম : নয়নদীপ বৰা পিতাৰ নাম: দুৰ্গেশ্বৰ বৰা ঘৰ নং : 3 বয়স : 20 লিঙ্গ : পুৰুষ	IHS0032185 ফটো উপলব্ধ
28 নাম : হেমন্তী গগৈ স্বামীৰ নাম: লভেশ্বৰ ঘৰ নং : 8 বয়স : 79 লিঙ্গ : মহিলা	CZH1354796 ফটো উপলব্ধ	29 নাম : নগেন গগৈ পিতাৰ নাম: লভেশ্বৰ ঘৰ নং : 8 বয়স : 48 লিঙ্গ : পুৰুষ	CZH1354809 ফটো উপলব্ধ	30 নাম : দিপালী গগৈ স্বামীৰ নাম: নগেন গগৈ ঘৰ নং : 8 বয়স : 44 লিঙ্গ : মহিলা	CZH1354810 ফটো উপলব্ধ



<p>R2 31 CZH0581009</p> <p>নাম : টিলজ্যোতী গগৈ পিতাৰ নাম: নগেন গগৈ ঘৰ নং : 04 বয়স : 23 লিঙ্গ : পুৰুষ</p> <p>ফটো উপলব্ধ</p>	<p>32 CZH1155993</p> <p>নাম : তিলো জ্যোতি গগৈ পিতাৰ নাম: নগেন গগৈ ঘৰ নং : 4 বয়স : 23 লিঙ্গ : পুৰুষ</p> <p>ফটো উপলব্ধ</p>	<p>33 CZH1354821</p> <p>নাম : বেনুধৰ গগৈ পিতাৰ নাম: সুখেন ঘৰ নং : 5 বয়স : 59 লিঙ্গ : পুৰুষ</p> <p>ফটো উপলব্ধ</p>
<p>34 CZH1354832</p> <p>নাম : অনিমা গগৈ স্বামীৰ নাম: বেনুধৰ ঘৰ নং : 5 বয়স : 54 লিঙ্গ : মহিলা</p> <p>ফটো উপলব্ধ</p>	<p>35 CZH1354865</p> <p>নাম : বজনী গগৈ পিতাৰ নাম: বেনুধৰ গগৈ ঘৰ নং : 5 বয়স : 37 লিঙ্গ : পুৰুষ</p> <p>ফটো উপলব্ধ</p>	<p>36 CZH1354843</p> <p>নাম : বমনি গগৈ পিতাৰ নাম: বেনুধৰ গগৈ ঘৰ নং : 5 বয়স : 36 লিঙ্গ : পুৰুষ</p> <p>ফটো উপলব্ধ</p>
<p>37 CZH1782945</p> <p>নাম : প্ৰাৰ্থনা দাস গগৈ স্বামীৰ নাম: বিশ্বজিৎ গগৈ ঘৰ নং : 05 বয়স : 35 লিঙ্গ : মহিলা</p> <p>ফটো উপলব্ধ</p>	<p>38 CZH1354854</p> <p>নাম : বিশ্বজিত গগৈ পিতাৰ নাম: বেনুধৰ গগৈ ঘৰ নং : 5 বয়স : 33 লিঙ্গ : পুৰুষ</p> <p>ফটো উপলব্ধ</p>	<p>39 CZH0011045</p> <p>নাম : নক্ষ গগৈ স্বামীৰ নাম: বমনি গগৈ ঘৰ নং : 5 বয়স : 33 লিঙ্গ : মহিলা</p> <p>ফটো উপলব্ধ</p>
<p>40 CZH0011046</p> <p>নাম : শীখা চেংগুলাৰী গগৈ স্বামীৰ নাম: বজনী গগৈ ঘৰ নং : 5 বয়স : 30 লিঙ্গ : মহিলা</p> <p>ফটো উপলব্ধ</p>	<p>41 CZH1354898</p> <p>নাম : নৰেন গগৈ পিতাৰ নাম: সুখেন ঘৰ নং : 6 বয়স : 59 লিঙ্গ : পুৰুষ</p> <p>ফটো উপলব্ধ</p>	<p>42 CZH1354901</p> <p>নাম : লিলিমা গগৈ স্বামীৰ নাম: নৰেন গগৈ ঘৰ নং : 6 বয়স : 54 লিঙ্গ : মহিলা</p> <p>ফটো উপলব্ধ</p>
<p>43 CZH1354876</p> <p>নাম : বিপ্লব গগৈ পিতাৰ নাম: নৰেন গগৈ ঘৰ নং : 6 বয়স : 34 লিঙ্গ : পুৰুষ</p> <p>ফটো উপলব্ধ</p>	<p>44 CZH1354923</p> <p>নাম : চৈতন দাস পিতাৰ নাম: নঃ দাস ঘৰ নং : 9 বয়স : 89 লিঙ্গ : পুৰুষ</p> <p>ফটো উপলব্ধ</p>	<p>45 CZH1354934</p> <p>নাম : পদ্মাবতী দাস স্বামীৰ নাম: চৈতন দাস ঘৰ নং : 9 বয়স : 69 লিঙ্গ : মহিলা</p> <p>ফটো উপলব্ধ</p>
<p>46 CZH1354945</p> <p>নাম : জগনাথ দাস পিতাৰ নাম: চৈতন ঘৰ নং : 9 বয়স : 54 লিঙ্গ : পুৰুষ</p> <p>ফটো উপলব্ধ</p>	<p>47 CZH1354967</p> <p>নাম : জয়ন্তী দাস পিতাৰ নাম: চৈতন ঘৰ নং : 9 বয়স : 49 লিঙ্গ : মহিলা</p> <p>ফটো উপলব্ধ</p>	<p>48 CZH1354956</p> <p>নাম : কমলাবতী দাস স্বামীৰ নাম: জগনাথ দাস ঘৰ নং : 9 বয়স : 44 লিঙ্গ : মহিলা</p> <p>ফটো উপলব্ধ</p>
<p>49 CZH1354989</p> <p>নাম : বেণুকা ভূমিজ স্বামীৰ নাম: গয়ত্ৰী ভূমিজ ঘৰ নং : 9 বয়স : 44 লিঙ্গ : মহিলা</p> <p>ফটো উপলব্ধ</p>	<p>50 IHS0045518</p> <p>নাম : ধীৰাজ দাস পিতাৰ নাম: জগৰনাথ দাস ঘৰ নং : 9 বয়স : 22 লিঙ্গ : পুৰুষ</p> <p>ফটো উপলব্ধ</p>	<p>51 CZH1355006</p> <p>নাম : আশাবতী দাস পিতাৰ নাম: কাশীনাথ ঘৰ নং : 8 বয়স : 99 লিঙ্গ : মহিলা</p> <p>ফটো উপলব্ধ</p>
<p>52 CZH1354990</p> <p>নাম : জয়সিং দাস পিতাৰ নাম: কাশীনাথ ঘৰ নং : 8 বয়স : 69 লিঙ্গ : পুৰুষ</p> <p>ফটো উপলব্ধ</p>	<p>53 CZH1355017</p> <p>নাম : বেলাবতী দাস স্বামীৰ নাম: জয়সিং ঘৰ নং : 8 বয়স : 59 লিঙ্গ : মহিলা</p> <p>ফটো উপলব্ধ</p>	<p>54 CZH0446989</p> <p>নাম : আকাশ প্ৰধান পিতাৰ নাম: ৰামচন্দ্ৰ প্ৰধান ঘৰ নং : 8 বয়স : 33 লিঙ্গ : পুৰুষ</p> <p>ফটো উপলব্ধ</p>
<p>55 CZH0446211</p> <p>নাম : ৰূপামনী দাস স্বামীৰ নাম: পবিন দাস ঘৰ নং : 8 বয়স : 31 লিঙ্গ : মহিলা</p> <p>ফটো উপলব্ধ</p>	<p>56 CZH0451286</p> <p>নাম : পবিন দাস পিতাৰ নাম: জয়সিং দাস ঘৰ নং : 8 বয়স : 30 লিঙ্গ : পুৰুষ</p> <p>ফটো উপলব্ধ</p>	<p>57 CZH0435651</p> <p>নাম : জুন দাস পিতাৰ নাম: ৰামপ্ৰসাদ দাস ঘৰ নং : 8 বয়স : 28 লিঙ্গ : মহিলা</p> <p>ফটো উপলব্ধ</p>
<p>58 CZH0207969</p> <p>নাম : ৰমেশ দাস পিতাৰ নাম: জয়সিং দাস ঘৰ নং : 8 বয়স : 27 লিঙ্গ : পুৰুষ</p> <p>ফটো উপলব্ধ</p>	<p>59 CZH1766377</p> <p>নাম : উন্নতি প্ৰধান অন্যান্য: আকাশ প্ৰধান ঘৰ নং : 8 বয়স : 27 লিঙ্গ : মহিলা</p> <p>ফটো উপলব্ধ</p>	<p>60 CZH0446823</p> <p>নাম : লুহিত গগৈ পিতাৰ নাম: নগেন গগৈ ঘৰ নং : 8 বয়স : 26 লিঙ্গ : পুৰুষ</p> <p>ফটো উপলব্ধ</p>



61 নাম : চপনা দাস স্বামীৰ নাম: ৰমেশ দাস ঘৰ নং : ৮ বয়স : 25 লিঙ্গ : মহিলা	CZH1769033 ফটো উপলব্ধ	62 নাম : চৰ্মিলা দাস পিতাৰ নাম: জয়সিং দাস ঘৰ নং : ৪ বয়স : 22 লিঙ্গ : মহিলা	CZH1770866 ফটো উপলব্ধ	63 নাম : পদ্মাবতী গোৱালা স্বামীৰ নাম: কৰ্কাৰাম গোৱালা ঘৰ নং : ৯ বয়স : 49 লিঙ্গ : মহিলা	CZH1355051 ফটো উপলব্ধ
64 নাম : দেবজীত গোৱালা পিতাৰ নাম: কলকৰাম গোৱালা ঘৰ নং : 9 বয়স : 31 লিঙ্গ : পুৰুষ	CZH0565754 ফটো উপলব্ধ	65 নাম : ববিতা গোৱালা স্বামীৰ নাম: দেবজীত গোৱালা ঘৰ নং : 9 বয়স : 28 লিঙ্গ : মহিলা	CZH0565762 ফটো উপলব্ধ	66 নাম : চানু গোৱালা পিতাৰ নাম: গোপাল ঘৰ নং : ৯কু বয়স : 47 লিঙ্গ : পুৰুষ	CZH1355073 ফটো উপলব্ধ
67 নাম : অনাদি গোৱালা পিতাৰ নাম: নেত্ৰ ঘৰ নং : ১০ বয়স : 54 লিঙ্গ : পুৰুষ	CZH1355108 ফটো উপলব্ধ	68 নাম : অঞ্জলী গোৱালা স্বামীৰ নাম: অনাদি গোৱালা ঘৰ নং : ১০ বয়স : 49 লিঙ্গ : মহিলা	CZH1355119 ফটো উপলব্ধ	69 নাম : ৰুমি গোৱালা পিতাৰ নাম: অনাদি গোৱালা ঘৰ নং : 10 বয়স : 25 লিঙ্গ : মহিলা	CZH0510099 ফটো উপলব্ধ
70 নাম : শোভা গোৱালা পিতাৰ নাম: অনাদি গোৱালা ঘৰ নং : ১০ বয়স : 21 লিঙ্গ : মহিলা	CZH1763861 ফটো উপলব্ধ	71 নাম : বিকান্ত ঘাটোৱাৰ পিতাৰ নাম: বেনু ঘৰ নং : ১১ বয়স : 79 লিঙ্গ : পুৰুষ	CZH1355120 ফটো উপলব্ধ	72 নাম : তিলোত্তমা ঘাটোৱাৰ স্বামীৰ নাম: বিকান্ত ঘৰ নং : ১১ বয়স : 50 লিঙ্গ : মহিলা	CZH1355142 ফটো উপলব্ধ
73 নাম : লচমন ঘাটোৱাৰ পিতাৰ নাম: বিকান্ত ঘাটোৱাৰ ঘৰ নং : ১১ বয়স : 39 লিঙ্গ : পুৰুষ	CZH1355153 ফটো উপলব্ধ	74 নাম : গনপতি ধাটোৱাৰ পিতাৰ নাম: বিকান্ত ঘৰ নং : ১১ বয়স : 37 লিঙ্গ : পুৰুষ	CZH1355131 ফটো উপলব্ধ	75 নাম : দীপিকা ঘাটুৱাৰ পিতাৰ নাম: গণপতি ঘাটুৱাৰ ঘৰ নং : 11 বয়স : 35 লিঙ্গ : মহিলা	CZH1515634 ফটো উপলব্ধ
76 নাম : দিন ঘাচৰাৰ পিতাৰ নাম: বেণু ঘাটোৱাৰ ঘৰ নং : ১১কু বয়স : 48 লিঙ্গ : পুৰুষ	CZH0008839 ফটো উপলব্ধ	77 নাম : ৰাজা ঘাটোৱাৰ পিতাৰ নাম: বিকান্ত ঘৰ নং : ১১কু বয়স : 35 লিঙ্গ : পুৰুষ	CZH1355164 ফটো উপলব্ধ	78 নাম : পতলী জুনি স্বামীৰ নাম: মতী জানি ঘৰ নং : ১১ বয়স : 44 লিঙ্গ : মহিলা	CZH1355186 ফটো উপলব্ধ
79 নাম : তগৰ জন্নি পিতাৰ নাম: মতী জানি ঘৰ নং : ১১ বয়স : 31 লিঙ্গ : পুৰুষ	CZH1725560 ফটো উপলব্ধ	80 নাম : মোহেশ জুনি মাতৃৰ নাম: পতলী জানি ঘৰ নং : ১১ বয়স : 31 লিঙ্গ : পুৰুষ	CZH1769264 ফটো উপলব্ধ	81 নাম : সাগৰ জুনি পিতাৰ নাম: মতী জানি ঘৰ নং : 12 বয়স : 29 লিঙ্গ : পুৰুষ	CZH1203538 ফটো উপলব্ধ
82 নাম : মামনি সিংহ জানি মাতৃৰ নাম: পতলী জানি ঘৰ নং : ১১ বয়স : 26 লিঙ্গ : মহিলা	CZH1769256 ফটো উপলব্ধ	83 নাম : অৱতাৰ জুনি পিতাৰ নাম: মতি জানি ঘৰ নং : 12 বয়স : 22 লিঙ্গ : পুৰুষ	IHS0112532 ফটো উপলব্ধ	84 নাম : মেঘালী ভূমিজ জানি স্বামীৰ নাম: অৱতাৰ জানি ঘৰ নং : 12 বয়স : 21 লিঙ্গ : মহিলা	IHS0112524 ফটো উপলব্ধ
85 নাম : ৰূপলাল মুলিক পিতাৰ নাম: ধৰমসিং ঘৰ নং : ১৩ বয়স : 74 লিঙ্গ : পুৰুষ	CZH1355197 ফটো উপলব্ধ	86 নাম : মন্দ মুলিক পিতাৰ নাম: ধৰমসিং ঘৰ নং : ১৩ বয়স : 56 লিঙ্গ : মহিলা	CZH1355211 ফটো উপলব্ধ	87 নাম : চান্তি মুলিক স্বামীৰ নাম: ৰতন ঘৰ নং : ১৩ বয়স : 47 লিঙ্গ : মহিলা	CZH1355222 ফটো উপলব্ধ
88 নাম : ৰূপালী মুলিক পিতাৰ নাম: ধৰমসিং ঘৰ নং : ১৩ বয়স : 44 লিঙ্গ : মহিলা	CZH1355233 ফটো উপলব্ধ	89 নাম : বিনয় মৌলিক পিতাৰ নাম: ৰতন মৌলিক ঘৰ নং : ১৩ বয়স : 29 লিঙ্গ : পুৰুষ	CZH0191387 ফটো উপলব্ধ	90 নাম : ক্ষীৰোদ হাজৰিকা পিতাৰ নাম: শিব হাজৰিকা ঘৰ নং : 14 বয়স : 32 লিঙ্গ : পুৰুষ	CZH1725355 ফটো উপলব্ধ



<p>91 CZH1355244</p> <p>নাম : ভীমসিং গোৱালা পিতাৰ নাম: প. গোৱালা ঘৰ নং : ১৫ বয়স : ৪৭ লিঙ্গ : পুৰুষ</p> <p>ফটো উপলব্ধ</p>	<p>92 CZH1355255</p> <p>নাম : কান্তেশ্বৰ গোৱালা পিতাৰ নাম: ভীম ঘৰ নং : ১৫ বয়স : 54 লিঙ্গ : মহিলা</p> <p>ফটো উপলব্ধ</p>	<p>93 CZH1355266</p> <p>নাম : অঞ্জলী গোৱালা স্বামীৰ নাম: কান্তেশ্বৰ ঘৰ নং : ১৫ বয়স : 49 লিঙ্গ : মহিলা</p> <p>ফটো উপলব্ধ</p>
<p>94 CZH0192435</p> <p>নাম : বিষ্ণু গোৱালা পিতাৰ নাম: কান্তেশ্বৰ গোৱালা ঘৰ নং : ১৫ বয়স : 29 লিঙ্গ : পুৰুষ</p> <p>ফটো উপলব্ধ</p>	<p>95 CZH0441212</p> <p>নাম : ৰূপা গোৱালা স্বামীৰ নাম: বিষ্ণু গোৱালা ঘৰ নং : 15 বয়স : 27 লিঙ্গ : মহিলা</p> <p>ফটো উপলব্ধ</p>	<p>96 CZH0456236</p> <p>নাম : কিৰণ গোৱালা পিতাৰ নাম: কান্তেশ্বৰ গোৱালা ঘৰ নং : 15 বয়স : 27 লিঙ্গ : পুৰুষ</p> <p>ফটো উপলব্ধ</p>
<p>97 CZH1769355</p> <p>নাম : প্ৰমীলা গোৱালা স্বামীৰ নাম: কিৰণ গোৱালা ঘৰ নং : 15 বয়স : 27 লিঙ্গ : মহিলা</p> <p>ফটো উপলব্ধ</p>	<p>98 IHS0111211</p> <p>নাম : শিবা গোৱালা পিতাৰ নাম: ভীম সিং গোৱালা ঘৰ নং : 15 বয়স : 27 লিঙ্গ : পুৰুষ</p> <p>ফটো উপলব্ধ</p>	<p>99 CZH0451419</p> <p>নাম : দয়াল গোৱালা পিতাৰ নাম: কান্তেশ্বৰ গোৱালা ঘৰ নং : 15 বয়স : 25 লিঙ্গ : পুৰুষ</p> <p>ফটো উপলব্ধ</p>
<p>100 CZH1765049</p> <p>নাম : দিপাঞ্জলী গোৱালা পিতাৰ নাম: কান্তেশ্বৰ গোৱালা ঘৰ নং : ১৫ বয়স : 25 লিঙ্গ : মহিলা</p> <p>ফটো উপলব্ধ</p>	<p>101 IHS0098467</p> <p>নাম : মমতা গোৱালা স্বামীৰ নাম: দয়াল গোৱালা ঘৰ নং : 15 বয়স : 19 লিঙ্গ : মহিলা</p> <p>ফটো উপলব্ধ</p>	<p>E 102 CZH1355277</p> <p>নাম : বিক্ৰম ভূমিজ পিতাৰ নাম: ৰতন ঘৰ নং : ১৬ বয়স : 59 লিঙ্গ : পুৰুষ</p> <p>ফটো উপলব্ধ</p>
<p>103 CZH1355288</p> <p>নাম : মেলাবতী ভূমিজ স্বামীৰ নাম: বিক্ৰম ঘৰ নং : ১৬ বয়স : 54 লিঙ্গ : মহিলা</p> <p>ফটো উপলব্ধ</p>	<p>104 CZH0451518</p> <p>নাম : মিনা ভূমিজ স্বামীৰ নাম: দেৱকান্ত ভূমিজ ঘৰ নং : 16 বয়স : 35 লিঙ্গ : মহিলা</p> <p>ফটো উপলব্ধ</p>	<p>105 CZH0451195</p> <p>নাম : দেবকান্ত ভূমিজ পিতাৰ নাম: বিক্ৰম ভূমিজ ঘৰ নং : 16 বয়স : 32 লিঙ্গ : পুৰুষ</p> <p>ফটো উপলব্ধ</p>
<p>106 CZH1769140</p> <p>নাম : অজয় ভূমিজ পিতাৰ নাম: বিক্ৰম ভূমিজ ঘৰ নং : ১৬ বয়স : 25 লিঙ্গ : পুৰুষ</p> <p>ফটো উপলব্ধ</p>	<p>107 CZH1769082</p> <p>নাম : লব ভূমিজ পিতাৰ নাম: বিক্ৰম ভূমিজ ঘৰ নং : ১৬ বয়স : 21 লিঙ্গ : পুৰুষ</p> <p>ফটো উপলব্ধ</p>	<p>108 CZH1355302</p> <p>নাম : বসন্ত প্ৰধান পিতাৰ নাম: বাধণ ঘৰ নং : ১৭ বয়স : 64 লিঙ্গ : পুৰুষ</p> <p>ফটো উপলব্ধ</p>
<p>109 CZH1355313</p> <p>নাম : বেলমতী প্ৰধান স্বামীৰ নাম: বসন্ত ঘৰ নং : ১৭ বয়স : 57 লিঙ্গ : মহিলা</p> <p>ফটো উপলব্ধ</p>	<p>110 CZH1355324</p> <p>নাম : মোহন প্ৰধান পিতাৰ নাম: বসন্ত ঘৰ নং : ১৭ বয়স : 40 লিঙ্গ : পুৰুষ</p> <p>ফটো উপলব্ধ</p>	<p>111 CZH0334300</p> <p>নাম : পদমনি প্ৰধান স্বামীৰ নাম: মোহন প্ৰধান ঘৰ নং : 17 বয়স : 32 লিঙ্গ : মহিলা</p> <p>ফটো উপলব্ধ</p>
<p>112 CZH0334342</p> <p>নাম : সজন প্ৰধান পিতাৰ নাম: বসন্ত প্ৰধান ঘৰ নং : 17 বয়স : 31 লিঙ্গ : পুৰুষ</p> <p>ফটো উপলব্ধ</p>	<p>113 CZH0334284</p> <p>নাম : জয়া প্ৰধান স্বামীৰ নাম: জয়ন্ত প্ৰধান ঘৰ নং : 17 বয়স : 29 লিঙ্গ : মহিলা</p> <p>ফটো উপলব্ধ</p>	<p>114 CZH0193607</p> <p>নাম : জয়ন্ত প্ৰধান পিতাৰ নাম: বসন্ত প্ৰধান ঘৰ নং : ১৭ বয়স : 29 লিঙ্গ : পুৰুষ</p> <p>ফটো উপলব্ধ</p>
<p>115 CZH0465831</p> <p>নাম : পৰ্ণিমা প্ৰধান স্বামীৰ নাম: চাৰ্জেন প্ৰধান ঘৰ নং : 17 বয়স : 27 লিঙ্গ : মহিলা</p> <p>ফটো উপলব্ধ</p>	<p>116 CZH0465830</p> <p>নাম : পৰ্ণিমা প্ৰধান স্বামীৰ নাম: সজন প্ৰধান ঘৰ নং : 17 বয়স : 25 লিঙ্গ : মহিলা</p> <p>ফটো উপলব্ধ</p>	<p>117 CZH1355335</p> <p>নাম : সহদেউ চন্দী পিতাৰ নাম: ইন্দ্ৰ ঘৰ নং : ১৯ বয়স : 79 লিঙ্গ : পুৰুষ</p> <p>ফটো উপলব্ধ</p>
<p>118 CZH0194266</p> <p>নাম : অনিল চুনদি পিতাৰ নাম: সহদেৱ চুনদি ঘৰ নং : ১৯ বয়স : 34 লিঙ্গ : পুৰুষ</p> <p>ফটো উপলব্ধ</p>	<p>119 CZH0194308</p> <p>নাম : যতী চুনদি স্বামীৰ নাম: অনিল চুনদি ঘৰ নং : ১৯ বয়স : 32 লিঙ্গ : মহিলা</p> <p>ফটো উপলব্ধ</p>	<p>120 CZH1355380</p> <p>নাম : হৰি বেনীয়া পিতাৰ নাম: শিব ঘৰ নং : ২১ বয়স : 69 লিঙ্গ : পুৰুষ</p> <p>ফটো উপলব্ধ</p>



121 নাম : কৃষ্ণ বেনীয়া পিতাৰ নাম: শিৱ ঘৰ নং : 22 বয়স : 54 লিঙ্গ : পুৰুষ	CZH1355415 ফটো উপলব্ধ	122 নাম : যমুনা বেনীয়া স্বামীৰ নাম: ৰামু ঘৰ নং : 22 বয়স : 49 লিঙ্গ : মহিলা	CZH1355404 ফটো উপলব্ধ	123 নাম : উংটিশা বেনীয়া স্বামীৰ নাম: হৰি বেনীয়া ঘৰ নং : 21 বয়স : 43 লিঙ্গ : মহিলা	CZH1371301 ফটো উপলব্ধ
124 নাম : মহন বেনীয়া পিতাৰ নাম: হৰি বেনীয়া ঘৰ নং : 22 বয়স : 36 লিঙ্গ : পুৰুষ	CZH1355437 ফটো উপলব্ধ	125 নাম : চিমা বেনীয়া স্বামীৰ নাম: মহন বেনীয়া ঘৰ নং : 22 বয়স : 34 লিঙ্গ : মহিলা	CZH0195388 ফটো উপলব্ধ	126 নাম : জহন বেনীয়া পিতাৰ নাম: হৰি বেনীয়া ঘৰ নং : 22 বয়স : 33 লিঙ্গ : পুৰুষ	CZH0195396 ফটো উপলব্ধ
127 নাম : জয়া বেনীয়া স্বামীৰ নাম: তিৰনাথ বেনীয়া ঘৰ নং : 21 বয়স : 32 লিঙ্গ : মহিলা	CZH0447284 ফটো উপলব্ধ	128 নাম : ত্ৰিনাথ বেনীয়া পিতাৰ নাম: কৃষ্ণ বেনীয়া ঘৰ নং : 22 বয়স : 31 লিঙ্গ : পুৰুষ	CZH1766351 ফটো উপলব্ধ	129 নাম : সুমন চেৰুৰা পিতাৰ নাম: চুনীৰাম চেৰুৰা ঘৰ নং : 22 বয়স : 29 লিঙ্গ : পুৰুষ	CZH0203604 ফটো উপলব্ধ
130 নাম : দুৰ্পদী শৰ্মা স্বামীৰ নাম: জয়নাৰায়ণ শৰ্মা ঘৰ নং : 22 বয়স : 59 লিঙ্গ : মহিলা	CZH1355448 ফটো উপলব্ধ	131 নাম : তাৰা শৰ্মা পিতাৰ নাম: জয়নাৰায়ণ শৰ্মা ঘৰ নং : 22 বয়স : 49 লিঙ্গ : পুৰুষ	CZH1355459 ফটো উপলব্ধ	132 নাম : কৃষ্ণ শৰ্মা পিতাৰ নাম: জয় নাৰায়ণ শৰ্মা ঘৰ নং : 22 বয়স : 44 লিঙ্গ : পুৰুষ	CZH1355471 ফটো উপলব্ধ
133 নাম : নিৰ বাহাদুৰ থাপা পিতাৰ নাম: ৰাম বাহাদুৰ থাপা ঘৰ নং : 22 বয়স : 44 লিঙ্গ : পুৰুষ	IHS0108001 ফটো উপলব্ধ	134 নাম : তিল প্ৰসাদ শৰ্মা পিতাৰ নাম: গণেশ শৰ্মা ঘৰ নং : 22 বয়স : 40 লিঙ্গ : পুৰুষ	CZH1355482 ফটো উপলব্ধ	135 নাম : ৰূপা শৰ্মা স্বামীৰ নাম: তাৰা শৰ্মা ঘৰ নং : 22 বয়স : 39 লিঙ্গ : মহিলা	CZH1355460 ফটো উপলব্ধ
136 নাম : কুন্তী থাপা স্বামীৰ নাম: নিৰ বাহাদুৰ থাপা ঘৰ নং : 22 বয়স : 36 লিঙ্গ : মহিলা	CZH3634706 ফটো উপলব্ধ	137 নাম : ৰেণ শৰ্মা স্বামীৰ নাম: তিল প্ৰসাদ শৰ্মা ঘৰ নং : 22 বয়স : 35 লিঙ্গ : মহিলা	CZH0202440 ফটো উপলব্ধ	138 নাম : মণীকা চেত্ৰী শৰ্মা স্বামীৰ নাম: কৃষ্ণ শৰ্মা ঘৰ নং : 22 বয়স : 30 লিঙ্গ : মহিলা	CZH1756790 ফটো উপলব্ধ
139 নাম : গীতা শৰ্মা পিতাৰ নাম: তাৰা শৰ্মা ঘৰ নং : 22 বয়স : 25 লিঙ্গ : মহিলা	CZH0446385 ফটো উপলব্ধ	140 নাম : ৰত্নামায়া শৰ্মা পিতাৰ নাম: তাৰা শৰ্মা ঘৰ নং : 22 বয়স : 22 লিঙ্গ : মহিলা	CZH1766419 ফটো উপলব্ধ	141 নাম : লিলি শৰ্মা অন্যান্য: তাৰা শৰ্মা ঘৰ নং : 22 ক বয়স : 62 লিঙ্গ : মহিলা	CZH1756824 ফটো উপলব্ধ
142 নাম : চুভাস শৰ্মা অন্যান্য: তাৰা শৰ্মা ঘৰ নং : 22 ক বয়স : 33 লিঙ্গ : পুৰুষ	CZH1760925 ফটো উপলব্ধ	143 নাম : জোনালী উপাধ্যায় শৰ্মা অন্যান্য: তাৰা শৰ্মা ঘৰ নং : 22 ক বয়স : 31 লিঙ্গ : মহিলা	CZH1756808 ফটো উপলব্ধ	144 নাম : ইলিয়াছ উৰাং পিতাৰ নাম: পাত্ৰচ উৰাং ঘৰ নং : 22 বয়স : 31 লিঙ্গ : পুৰুষ	CZH0203190 ফটো উপলব্ধ
145 নাম : দামু ৰাজগড় পিতাৰ নাম: পিতাম্বৰ ঘৰ নং : 28 বয়স : 79 লিঙ্গ : পুৰুষ	CZH1355493 ফটো উপলব্ধ	146 নাম : ফুলমনি ৰাজগড় স্বামীৰ নাম: দামু ঘৰ নং : 28 বয়স : 64 লিঙ্গ : মহিলা	CZH1355506 ফটো উপলব্ধ	147 নাম : গনেশ ৰাজগড় পিতাৰ নাম: দামু ঘৰ নং : 28 বয়স : 54 লিঙ্গ : পুৰুষ	CZH1355517 ফটো উপলব্ধ
148 নাম : শান্তী ৰাজগড় স্বামীৰ নাম: গনেশ ৰাজগড় ঘৰ নং : 28 বয়স : 47 লিঙ্গ : মহিলা	CZH1355528 ফটো উপলব্ধ	149 নাম : ৰূপা ৰাজগড় পিতাৰ নাম: দামো ৰাজগড় ঘৰ নং : 28 বয়স : 37 লিঙ্গ : মহিলা	CZH0196626 ফটো উপলব্ধ	150 নাম : লুকনাথ ৰাজগড় পিতাৰ নাম: দামু ৰাজগড় ঘৰ নং : 28 বয়স : 35 লিঙ্গ : পুৰুষ	CZH0196659 ফটো উপলব্ধ



151 নাম : নীতা ৰাজগড় স্বামীৰ নাম : লুকনাথ ৰাজগড় ঘৰ নং : ২৪ বয়স : 33 লিঙ্গ : মহিলা	CZH0196667 ফটো উপলব্ধ	152 নাম : মনী ৰাজগড় পিতাৰ নাম : দাৰ্মো ৰাজগড় ঘৰ নং : ২৪ বয়স : 31 লিঙ্গ : মহিলা	CZH0196709 ফটো উপলব্ধ	E 153 নাম : চেঞ্চৰী চেৰুবা স্বামীৰ নাম : সিতাৰাম ঘৰ নং : ২৫ বয়স : ৩৭ লিঙ্গ : মহিলা	CZH1355551 ফটো উপলব্ধ
E 154 নাম : চুনাৰাম চেৰুবা পিতাৰ নাম : সিতাৰাম ঘৰ নং : ২৫ বয়স : 69 লিঙ্গ : পুৰুষ	CZH1355539 ফটো উপলব্ধ	155 নাম : সাবিত্ৰী চেৰুবা স্বামীৰ নাম : চুনাৰাম চেৰুবা ঘৰ নং : ২৫ বয়স : 59 লিঙ্গ : মহিলা	CZH1355540 ফটো উপলব্ধ	156 নাম : ৰাজমতী চেৰুবা স্বামীৰ নাম : সুমন চেৰুবা ঘৰ নং : ২৫ বয়স : 30 লিঙ্গ : মহিলা	IHS0008508 ফটো উপলব্ধ
157 নাম : সুমন চেৰুবা পিতাৰ নাম : চুনাৰাম চেৰুবা ঘৰ নং : ২৫ বয়স : 29 লিঙ্গ : পুৰুষ	CZH0205633 ফটো উপলব্ধ	158 নাম : কলেশ্বৰ গড় পিতাৰ নাম : যোগলি ঘৰ নং : ২৬ বয়স : 61 লিঙ্গ : পুৰুষ	CZH1355573 ফটো উপলব্ধ	159 নাম : লক্ষ্মীমণী গড় স্বামীৰ নাম : কলেশ্বৰ ঘৰ নং : ২৬ বয়স : 56 লিঙ্গ : মহিলা	CZH1355584 ফটো উপলব্ধ
160 নাম : কৃষ্ণ গড় পিতাৰ নাম : কলেশ্বৰ গড় ঘৰ নং : ২৬ বয়স : 23 লিঙ্গ : পুৰুষ	CZH1765023 ফটো উপলব্ধ	E 161 নাম : ৰমেশ দাস পিতাৰ নাম : লক্ষ ঘৰ নং : ২৭ বয়স : ৩৭ লিঙ্গ : পুৰুষ	CZH1355595 ফটো উপলব্ধ	162 নাম : কিমত দাস পিতাৰ নাম : ৰমেশ ঘৰ নং : ২৭ বয়স : 54 লিঙ্গ : পুৰুষ	CZH1355619 ফটো উপলব্ধ
163 নাম : যমুনা দাস স্বামীৰ নাম : কিমত দাস ঘৰ নং : ২৭ বয়স : 47 লিঙ্গ : মহিলা	CZH1355620 ফটো উপলব্ধ	164 নাম : মংল দাস পিতাৰ নাম : গোপাল দাস ঘৰ নং : ২৭ বয়স : 31 লিঙ্গ : পুৰুষ	CZH0446203 ফটো উপলব্ধ	165 নাম : চিবা দাস পিতাৰ নাম : কিমত দাস ঘৰ নং : ২৭ বয়স : 25 লিঙ্গ : পুৰুষ	CZH0435354 ফটো উপলব্ধ
166 নাম : বিশাল দাস পিতাৰ নাম : কিমত দাস ঘৰ নং : ২৭ বয়স : 22 লিঙ্গ : পুৰুষ	CZH1765189 ফটো উপলব্ধ	167 নাম : যমুনা দাস স্বামীৰ নাম : ধনঞ্জয় দাস ঘৰ নং : ২৭ ক বয়স : 24 লিঙ্গ : মহিলা	CZH1769314 ফটো উপলব্ধ	168 নাম : ভোগেশ্বৰ দাস পিতাৰ নাম : ৰাজেন দাস ঘৰ নং : ২৭ ক বয়স : 23 লিঙ্গ : পুৰুষ	CZH1769108 ফটো উপলব্ধ
169 নাম : নকল দাস পিতাৰ নাম : ৰাজেন দাস ঘৰ নং : ২৭ ক বয়স : 21 লিঙ্গ : পুৰুষ	CZH1765031 ফটো উপলব্ধ	170 নাম : ধনঞ্জয় দাশ পিতাৰ নাম : ৰাজেন দাশ ঘৰ নং : ২৭ ক বয়স : 29 লিঙ্গ : পুৰুষ	CZH0334409 ফটো উপলব্ধ	E 171 নাম : অঞ্জন দাস পিতাৰ নাম : লক্ষ ঘৰ নং : ২৭ ক বয়স : ৪৭ লিঙ্গ : পুৰুষ	CZH1355631 ফটো উপলব্ধ
172 নাম : ৰাজেন দাস পিতাৰ নাম : অঞ্জন দাস ঘৰ নং : ২৭ ক বয়স : 53 লিঙ্গ : পুৰুষ	CZH1355664 ফটো উপলব্ধ	173 নাম : চনজাবতী দাস স্বামীৰ নাম : ৰাজেন দাস ঘৰ নং : ২৭ ক বয়স : 51 লিঙ্গ : মহিলা	CZH1355675 ফটো উপলব্ধ	E 174 নাম : গনপতী ৰাজগড় পিতাৰ নাম : গোপাল ৰাজগড় ঘৰ নং : ২৮ বয়স : ৪৩ লিঙ্গ : পুৰুষ	CZH1119957 ফটো উপলব্ধ
175 নাম : সাহিল ৰাজগড় পিতাৰ নাম : ডামু ৰাজগড় ঘৰ নং : ২৮ বয়স : 31 লিঙ্গ : পুৰুষ	CZH0334359 ফটো উপলব্ধ	176 নাম : গঙ্গা ৰাজগড় স্বামীৰ নাম : চাইল ৰাজগড় ঘৰ নং : ২৮ বয়স : 29 লিঙ্গ : মহিলা	CZH0266676 ফটো উপলব্ধ	177 নাম : নিৰঞ্জন মুলিক পিতাৰ নাম : দাতাৰাম ঘৰ নং : ২৯ বয়স : 59 লিঙ্গ : পুৰুষ	CZH1355686 ফটো উপলব্ধ
178 নাম : পঞ্চম মুলিক পিতাৰ নাম : দাতাৰাম ঘৰ নং : ২৯ বয়স : 49 লিঙ্গ : পুৰুষ	CZH1355697 ফটো উপলব্ধ	179 নাম : ৰিতামনি গড় স্বামীৰ নাম : পঞ্চম মুলিক ঘৰ নং : ২৯ বয়স : 44 লিঙ্গ : মহিলা	CZH1355700 ফটো উপলব্ধ	180 নাম : দেবনাথ মুলিক পিতাৰ নাম : নিৰঞ্জন মুলিক ঘৰ নং : ২৯ বয়স : 30 লিঙ্গ : পুৰুষ	CZH1784784 ফটো উপলব্ধ



181 নাম : বাজেন মোদী অন্যান্য: পঞ্চম মুলিক ঘৰ নং : ২৯ বয়স : 30 লিঙ্গ : পুৰুষ	CZH1806975 ফটো উপলব্ধ	182 নাম : মামনী মৌলিক স্বামীৰ নাম: বিনুদ মৌলিক ঘৰ নং : ২৯ বয়স : 28 লিঙ্গ : মহিলা	CZH0198077 ফটো উপলব্ধ	183 নাম : তাৰামণি মুলিক পিতাৰ নাম: নিৰঞ্জন মুলিক ঘৰ নং : ২৯ বয়স : 28 লিঙ্গ : মহিলা	CZH1784776 ফটো উপলব্ধ
184 নাম : চমৰচাই গড় পিতাৰ নাম: চেনাথ গড় ঘৰ নং : ৩১ বয়স : 56 লিঙ্গ : পুৰুষ	CZH1355722 ফটো উপলব্ধ	185 নাম : মনিকা গড় স্বামীৰ নাম: চমৰচাই গড় ঘৰ নং : ৩১ বয়স : 54 লিঙ্গ : মহিলা	CZH1355733 ফটো উপলব্ধ	186 নাম : শঙ্কৰ গড় পিতাৰ নাম: চেনাথ ঘৰ নং : ৩১ বয়স : 49 লিঙ্গ : পুৰুষ	CZH1355744 ফটো উপলব্ধ
187 নাম : গনেশ গড় পিতাৰ নাম: শঙ্কৰ গড় ঘৰ নং : ৩১ বয়স : 25 লিঙ্গ : পুৰুষ	CZH1766385 ফটো উপলব্ধ	188 নাম : অজয় গড় পিতাৰ নাম: চমৰচাই গড় ঘৰ নং : 31 বয়স : 25 লিঙ্গ : পুৰুষ	IHS0113373 ফটো উপলব্ধ	189 নাম : অনিল গড় পিতাৰ নাম: চমৰচাই গড় ঘৰ নং : ৩১ বয়স : 24 লিঙ্গ : পুৰুষ	IHS0044792 ফটো উপলব্ধ
#2 190 নাম : বেবিকা ভূঞা স্বামীৰ নাম: অনিল গড় ঘৰ নং : 31 বয়স : 22 লিঙ্গ : মহিলা	IHS0113357 ফটো উপলব্ধ	191 নাম : বুমী চিন্দ্রাম স্বামীৰ নাম: অজয় গড় ঘৰ নং : 31 বয়স : 22 লিঙ্গ : মহিলা	IHS0113597 ফটো উপলব্ধ	192 নাম : অৰুন গড় পিতাৰ নাম: চমৰচাই গড় ঘৰ নং : 31 বয়স : 21 লিঙ্গ : পুৰুষ	CZH1811041 ফটো উপলব্ধ
E 193 নাম : প্ৰেম সিং গড় পিতাৰ নাম: ওজা সিং ঘৰ নং : ৩২ বয়স : 94 লিঙ্গ : পুৰুষ	CZH1355766 ফটো উপলব্ধ	194 নাম : ভীম চাৰী গড় স্বামীৰ নাম: প্ৰেমসিং ঘৰ নং : ৩২ বয়স : 79 লিঙ্গ : মহিলা	CZH1355777 ফটো উপলব্ধ	195 নাম : চাম গড় পিতাৰ নাম: প্ৰেমসিং ঘৰ নং : ৩২ বয়স : 69 লিঙ্গ : পুৰুষ	CZH1355788 ফটো উপলব্ধ
196 নাম : বিবেচমণী গড় স্বামীৰ নাম: চাম গড় ঘৰ নং : ৩২ বয়স : 54 লিঙ্গ : মহিলা	CZH1355799 ফটো উপলব্ধ	197 নাম : অজিত গড় পিতাৰ নাম: চাম গড় ঘৰ নং : 32 বয়স : 26 লিঙ্গ : পুৰুষ	CZH0447219 ফটো উপলব্ধ	198 নাম : মাইন গড় পিতাৰ নাম: সেম গড় ঘৰ নং : 32 বয়স : 26 লিঙ্গ : মহিলা	CZH0435131 ফটো উপলব্ধ
199 নাম : সঞ্জীৱ গড় পিতাৰ নাম: চাম গড় ঘৰ নং : ৩২ বয়স : 23 লিঙ্গ : পুৰুষ	IHS0045534 ফটো উপলব্ধ	200 নাম : পূৰ্ণিমা গড় স্বামীৰ নাম: অজিত গড় ঘৰ নং : 32 বয়স : 23 লিঙ্গ : মহিলা	IHS0108308 ফটো উপলব্ধ	201 নাম : মিনা গড় স্বামীৰ নাম: বুধাৰাম গড় ঘৰ নং : ৩৩ বয়স : 59 লিঙ্গ : মহিলা	CZH1355813 ফটো উপলব্ধ
202 নাম : বামজিত গড় পিতাৰ নাম: ফেকু ঘৰ নং : ৩৩ বয়স : 47 লিঙ্গ : পুৰুষ	CZH1355835 ফটো উপলব্ধ	203 নাম : ভীমচাৰী গড় স্বামীৰ নাম: বামজিত গড় ঘৰ নং : ৩৩ বয়স : 44 লিঙ্গ : মহিলা	CZH1355846 ফটো উপলব্ধ	204 নাম : জহান গড় পিতাৰ নাম: বুধু গড় ঘৰ নং : 33 বয়স : 27 লিঙ্গ : পুৰুষ	CZH0537662 ফটো উপলব্ধ
E 205 নাম : স্বৰূপ গড় পিতাৰ নাম: হিৰালাল ঘৰ নং : ৩৩খ বয়স : 99 লিঙ্গ : পুৰুষ	CZH1355879 ফটো উপলব্ধ	206 নাম : বৃক্ষ গড় স্বামীৰ নাম: বিৰচা গড় ঘৰ নং : ৩৩খ বয়স : 59 লিঙ্গ : মহিলা	CZH1355868 ফটো উপলব্ধ	207 নাম : কোলাবতী গড় স্বামীৰ নাম: চমাৰ গড় ঘৰ নং : ৩৩খ বয়স : 49 লিঙ্গ : মহিলা	CZH1355891 ফটো উপলব্ধ
208 নাম : খ্ৰীষ্টি হমচয় পিতাৰ নাম: জোনাচ হামচয় ঘৰ নং : ৩৩ক বয়স : 38 লিঙ্গ : পুৰুষ	CZH1355857 ফটো উপলব্ধ	209 নাম : মোহন কোঁৱৰ পিতাৰ নাম: থগেশ্বৰ ঘৰ নং : ৩৫ বয়স : 59 লিঙ্গ : পুৰুষ	CZH1355904 ফটো উপলব্ধ	210 নাম : বিজয়া কোঁৱৰ স্বামীৰ নাম: মোহন কোঁৱৰ ঘৰ নং : ৩৫ বয়স : 52 লিঙ্গ : মহিলা	CZH1355915 ফটো উপলব্ধ



211 নাম : শংকৰ খাৰিয়া পিতাৰ নাম: বকুল খাৰিয়া ঘৰ নং : 35 বয়স : 30 লিঙ্গ : পুৰুষ	CZH0436410 ফটো উপলব্ধ	212 নাম : দিপাংকৰ কোঁৱৰ পিতাৰ নাম: মোহন কোঁৱৰ ঘৰ নং : 35 বয়স : 29 লিঙ্গ : পুৰুষ	CZH0205955 ফটো উপলব্ধ	213 নাম : জানেকী খাডিয়া স্বামীৰ নাম: বকুল খাডিয়া ঘৰ নং : 36 বয়স : 59 লিঙ্গ : মহিলা	CZH1355959 ফটো উপলব্ধ
214 নাম : চুমিত্ৰা খৰিয়া স্বামীৰ নাম: শংকৰ খাৰিয়া ঘৰ নং : 36 বয়স : 29 লিঙ্গ : মহিলা	CZH0447409 ফটো উপলব্ধ	215 নাম : শিবা খাৰিয়া পিতাৰ নাম: বকুল খাৰিয়া ঘৰ নং : 36 বয়স : 28 লিঙ্গ : পুৰুষ	CZH0458299 ফটো উপলব্ধ	216 নাম : চবা খাৰিয়া স্বামীৰ নাম: এন্টনী খাৰিয়া ঘৰ নং : 36 বয়স : 28 লিঙ্গ : মহিলা	CZH0446708 ফটো উপলব্ধ
217 নাম : আন্টনি খাৰিয়া পিতাৰ নাম: বোসন খাৰিয়া ঘৰ নং : 36 বয়স : 26 লিঙ্গ : পুৰুষ	CZH0334243 ফটো উপলব্ধ	218 নাম : জচিত্তা উৰাং পিতাৰ নাম: কেৱল উৰাং ঘৰ নং : 36 বয়স : 24 লিঙ্গ : মহিলা	IHS0130377 ফটো উপলব্ধ	219 নাম : সুহাগি খাৰিয়া পিতাৰ নাম: বকুল খাৰিয়া ঘৰ নং : 36 বয়স : 23 লিঙ্গ : পুৰুষ	CZH0569020 ফটো উপলব্ধ
220 নাম : দীপক খাৰিয়া পিতাৰ নাম: মোহেশ খাৰিয়া ঘৰ নং : 36ক বয়স : 44 লিঙ্গ : পুৰুষ	CZH0332262 ফটো উপলব্ধ	221 নাম : সঞ্জিতা খাৰীয়া স্বামীৰ নাম: দিপক খাৰীয়া ঘৰ নং : 36ক বয়স : 40 লিঙ্গ : মহিলা	CZH0332429 ফটো উপলব্ধ	222 নাম : ভিৰ কৰ্মকাৰ পিতাৰ নাম: চনচৰুবা ঘৰ নং : 39 বয়স : 69 লিঙ্গ : পুৰুষ	CZH1355960 ফটো উপলব্ধ
E 223 নাম : বসন্তী কৰ্মকাৰ স্বামীৰ নাম: ভিৰু ঘৰ নং : 39 বয়স : 59 লিঙ্গ : মহিলা	CZH1355971 ফটো উপলব্ধ	224 নাম : শিৱ কৰ্মকাৰ পিতাৰ নাম: ৱিৰুপ কৰ্মকাৰ ঘৰ নং : 37 বয়স : 28 লিঙ্গ : পুৰুষ	CZH0440446 ফটো উপলব্ধ	225 নাম : অভি কৰ্মকাৰ পিতাৰ নাম: ৱিৰুপ কৰ্মকাৰ ঘৰ নং : 37 বয়স : 27 লিঙ্গ : পুৰুষ	CZH0452870 ফটো উপলব্ধ
E 226 নাম : গোবিন্দ দাস পিতাৰ নাম: ত্ৰিনাথ ঘৰ নং : 38 বয়স : 54 লিঙ্গ : পুৰুষ	CZH1355982 ফটো উপলব্ধ	227 নাম : আৰতী দাস স্বামীৰ নাম: গোবিন্দ দাস ঘৰ নং : 38 বয়স : 47 লিঙ্গ : মহিলা	CZH1355993 ফটো উপলব্ধ	228 নাম : সংগীতা দাস পিতাৰ নাম: গবিন্দ দাস ঘৰ নং : 38 বয়স : 26 লিঙ্গ : মহিলা	CZH0435974 ফটো উপলব্ধ
229 নাম : দিলীপী মৰাণ স্বামীৰ নাম: ধনীৰাম ঘৰ নং : 39 বয়স : 54 লিঙ্গ : মহিলা	CZH1356009 ফটো উপলব্ধ	E 230 নাম : বাদল মৰা পিতাৰ নাম: লীলাসিং ঘৰ নং : 80 বয়স : 59 লিঙ্গ : পুৰুষ	CZH1356021 ফটো উপলব্ধ	E 231 নাম : চুমাবী মৰা স্বামীৰ নাম: বাদল ঘৰ নং : 80 বয়স : 47 লিঙ্গ : মহিলা	CZH1356032 ফটো উপলব্ধ
E 232 নাম : বীনড হেমব্ৰম পিতাৰ নাম: জীতেন হেমব্ৰম ঘৰ নং : 40 বয়স : 25 লিঙ্গ : পুৰুষ	CZH0564930 ফটো উপলব্ধ	233 নাম : ফুলমনী হেমব্ৰম পিতাৰ নাম: জীতেন হেমব্ৰম ঘৰ নং : 40 বয়স : 23 লিঙ্গ : মহিলা	CZH0565721 ফটো উপলব্ধ	234 নাম : বসন্ত দাস পিতাৰ নাম: মণীৰাম ঘৰ নং : 81 বয়স : 69 লিঙ্গ : পুৰুষ	CZH1356043 ফটো উপলব্ধ
235 নাম : দিনবতী দাস স্বামীৰ নাম: বসন্ত ঘৰ নং : 81 বয়স : 59 লিঙ্গ : মহিলা	CZH1356054 ফটো উপলব্ধ	236 নাম : কবিৰ দাস পিতাৰ নাম: বসন্ত দাস ঘৰ নং : 81 বয়স : 35 লিঙ্গ : পুৰুষ	CZH0200808 ফটো উপলব্ধ	237 নাম : দেবজনী দাস স্বামীৰ নাম: কবিৰ দাস ঘৰ নং : 81 বয়স : 33 লিঙ্গ : মহিলা	CZH0200816 ফটো উপলব্ধ
238 নাম : চেকা মুৰাৰী পিতাৰ নাম: লেফা ঘৰ নং : 82 বয়স : 59 লিঙ্গ : পুৰুষ	CZH1356065 ফটো উপলব্ধ	239 নাম : মনু মুড়া স্বামীৰ নাম: চেকা মুৰাৰী ঘৰ নং : 82 বয়স : 49 লিঙ্গ : মহিলা	CZH1356076 ফটো উপলব্ধ	240 নাম : বিকি মুৰা পিতাৰ নাম: সাকা মুৰা ঘৰ নং : 42 বয়স : 27 লিঙ্গ : পুৰুষ	CZH0568501 ফটো উপলব্ধ



241 নাম : আকাশ মুৰা পিতাৰ নাম: সৈখা মুৰা ঘৰ নং : 42 বয়স : 27 লিঙ্গ : পুৰুষ	CZH0568436 ফটো উপলব্ধ	242 নাম : বৃধনী গোৱালা স্বামীৰ নাম: নেপাল ঘৰ নং : 87 বয়স : 79 লিঙ্গ : মহিলা	CZH1356098 ফটো উপলব্ধ	243 নাম : কমলসিং গোৱালা পিতাৰ নাম: নেপাল ঘৰ নং : 87 বয়স : 59 লিঙ্গ : পুৰুষ	CZH1356101 ফটো উপলব্ধ
244 নাম : সুমীত গোৱালা স্বামীৰ নাম: কমলসিং ঘৰ নং : 87 বয়স : 54 লিঙ্গ : মহিলা	CZH1356112 ফটো উপলব্ধ	245 নাম : দেবজনী গোৱালা পিতাৰ নাম: কমলসিং গোৱালা ঘৰ নং : 87 বয়স : 35 লিঙ্গ : মহিলা	CZH1769272 ফটো উপলব্ধ	246 নাম : অভিজীত গোৱালা পিতাৰ নাম: কমলসিং গোৱালা ঘৰ নং : 87 বয়স : 33 লিঙ্গ : পুৰুষ	CZH1769330 ফটো উপলব্ধ
247 নাম : অৰুণ গোৱালা পিতাৰ নাম: কমলসিং গোৱালা ঘৰ নং : 43 বয়স : 25 লিঙ্গ : পুৰুষ	CZH0435420 ফটো উপলব্ধ	E 248 নাম : গবীন গোৱালা পিতাৰ নাম: তিফাৰী ঘৰ নং : 88 বয়স : 69 লিঙ্গ : পুৰুষ	CZH1356123 ফটো উপলব্ধ	249 নাম : লক্ষ্মীমনি গোৱালা স্বামীৰ নাম: গবীন ঘৰ নং : 88 বয়স : 59 লিঙ্গ : মহিলা	CZH1356134 ফটো উপলব্ধ
250 নাম : গনেশ গোৱালা পিতাৰ নাম: গবীন গোৱালা ঘৰ নং : 88 বয়স : 36 লিঙ্গ : পুৰুষ	CZH1725242 ফটো উপলব্ধ	251 নাম : চিমা গোৱালা স্বামীৰ নাম: গনেশ গোৱালা ঘৰ নং : 88 বয়স : 35 লিঙ্গ : মহিলা	CZH0204933 ফটো উপলব্ধ	252 নাম : বন্ধন গোৱালা পিতাৰ নাম: গবীন গোৱালা ঘৰ নং : 88 বয়স : 34 লিঙ্গ : পুৰুষ	CZH1751480 ফটো উপলব্ধ
253 নাম : সৰমাই গড গোৱালা স্বামীৰ নাম: বন্ধন ঘৰ নং : 88 বয়স : 31 লিঙ্গ : মহিলা	CZH1799915 ফটো উপলব্ধ	254 নাম : পাৰ্বতী গোয়ালা পিতাৰ নাম: লখিমোনি গোয়ালা ঘৰ নং : 44 বয়স : 26 লিঙ্গ : মহিলা	CZH0334201 ফটো উপলব্ধ	255 নাম : পান তাতী স্বামীৰ নাম: লক্ষীন্দ্র ঘৰ নং : 85 বয়স : 59 লিঙ্গ : মহিলা	CZH1356156 ফটো উপলব্ধ
256 নাম : বিৰজো তাঁতি পিতাৰ নাম: লক্ষীন্দ্র ঘৰ নং : 85 বয়স : 49 লিঙ্গ : পুৰুষ	CZH1356167 ফটো উপলব্ধ	257 নাম : মনু তাঁতি পিতাৰ নাম: লক্ষীন্দ্র তাঁতি ঘৰ নং : 85 বয়স : 47 লিঙ্গ : পুৰুষ	CZH1356189 ফটো উপলব্ধ	258 নাম : মেৰী তাঁতি স্বামীৰ নাম: বিৰজো তাঁতি ঘৰ নং : 85 বয়স : 44 লিঙ্গ : মহিলা	CZH1356178 ফটো উপলব্ধ
259 নাম : সুখিতা তাঁতি স্বামীৰ নাম: মনো তাঁতি ঘৰ নং : 45 বয়স : 38 লিঙ্গ : মহিলা	IHS0111989 ফটো উপলব্ধ	260 নাম : বাসুদেৱ তাঁতি মাতৃৰ নাম: মেৰী তাঁতি ঘৰ নং : 45 বয়স : 27 লিঙ্গ : পুৰুষ	CZH0446492 ফটো উপলব্ধ	261 নাম : ঝুলন তাঁতি পিতাৰ নাম: বিৰজু তাঁতি ঘৰ নং : 45 বয়স : 24 লিঙ্গ : পুৰুষ	CZH0583559 ফটো উপলব্ধ
262 নাম : হীৰলক্ষ কন্দ পিতাৰ নাম: বি ক্ৰম ঘৰ নং : 86 বয়স : 49 লিঙ্গ : পুৰুষ	CZH1356214 ফটো উপলব্ধ	263 নাম : ৰুচনা কন্দ স্বামীৰ নাম: হীৰলক্ষ কন্দ ঘৰ নং : 86 বয়স : 44 লিঙ্গ : মহিলা	CZH1356225 ফটো উপলব্ধ	E 264 নাম : বিক্ৰম কন্দ পিতাৰ নাম: মনেশ্বৰ ঘৰ নং : 86 বয়স : 40 লিঙ্গ : পুৰুষ	CZH1356190 ফটো উপলব্ধ
265 নাম : নিতাই কন্দ পিতাৰ নাম: বিক্ৰম কন্দ ঘৰ নং : 86 বয়স : 36 লিঙ্গ : পুৰুষ	CZH1725231 ফটো উপলব্ধ	266 নাম : গৌতম কোন্ডা পিতাৰ নাম: নিতাই কোন্ডা ঘৰ নং : 46 বয়স : 35 লিঙ্গ : পুৰুষ	CZH0565671 ফটো উপলব্ধ	267 নাম : ৰিমা কন্দ স্বামীৰ নাম: নিতাই কন্দ ঘৰ নং : 46 বয়স : 26 লিঙ্গ : মহিলা	CZH0449512 ফটো উপলব্ধ
268 নাম : পাত্ৰাছ উৰাং পিতাৰ নাম: এলাৰুচ ঘৰ নং : 89 বয়স : 64 লিঙ্গ : পুৰুষ	CZH1356236 ফটো উপলব্ধ	269 নাম : ফুলমনী মুৰা স্বামীৰ নাম: পাত্ৰাছ উৰাং ঘৰ নং : 89 বয়স : 49 লিঙ্গ : মহিলা	CZH1356247 ফটো উপলব্ধ	270 নাম : ফিলিপ উৰাং পিতাৰ নাম: পাত্ৰাছ তিকী ঘৰ নং : 89 বয়স : 39 লিঙ্গ : পুৰুষ	CZH1356258 ফটো উপলব্ধ



271 নাম : মাংৰীতা উৰাং পিতাৰ নাম: ফিলিপ উৰাং ঘৰ নং : 89 বয়স : 37 লিঙ্গ : মহিলা	CZH0206920 ফটো উপলব্ধ	272 নাম : ইলিয়াছ উৰাং পিতাৰ নাম: পাত্ৰাচ উৰাং ঘৰ নং : 89 বয়স : 31 লিঙ্গ : পুৰুষ	CZH0205740 ফটো উপলব্ধ	273 নাম : অপ্ৰেল উৰাং পিতাৰ নাম: পাত্ৰাছ উৰাং ঘৰ নং : 47 বয়স : 26 লিঙ্গ : পুৰুষ	CZH0334268 ফটো উপলব্ধ
274 নাম : সলী উৰাং স্বামীৰ নাম: অপ্ৰেল উৰাং ঘৰ নং : 47 বয়স : 24 লিঙ্গ : মহিলা	CZH0565606 ফটো উপলব্ধ	275 নাম : বঞ্জিত কৰ্মকাৰ পিতাৰ নাম: খ্ৰীষ্ট ঘৰ নং : 84 বয়স : 64 লিঙ্গ : পুৰুষ	CZH1356270 ফটো উপলব্ধ	276 নাম : লক্ষী কৰ্মকাৰ পিতাৰ নাম: দেবানন্দ ঘৰ নং : 84 বয়স : 49 লিঙ্গ : মহিলা	CZH1356281 ফটো উপলব্ধ
277 নাম : শিৱ কৰ্মকাৰ পিতাৰ নাম: বঞ্জিত কৰ্মকাৰ ঘৰ নং : 48 বয়স : 31 লিঙ্গ : পুৰুষ	CZH0447433 ফটো উপলব্ধ	278 নাম : চাম কৰ্মকাৰ পিতাৰ নাম: বঞ্জিত কৰ্মকাৰ ঘৰ নং : 48 বয়স : 27 লিঙ্গ : পুৰুষ	CZH0452631 ফটো উপলব্ধ	279 নাম : নীলমনি মুড়া স্বামীৰ নাম: পাৰ্ছ ঘৰ নং : 50 বয়স : 59 লিঙ্গ : মহিলা	CZH1356305 ফটো উপলব্ধ
E 280 নাম : মংলা গোৱালা পিতাৰ নাম: গুন্সীয়া ঘৰ নং : 59 বয়স : 79 লিঙ্গ : পুৰুষ	CZH1356338 ফটো উপলব্ধ	281 নাম : যদু গোৱালা পিতাৰ নাম: মংলা গোৱালা ঘৰ নং : 51 বয়স : 61 লিঙ্গ : পুৰুষ	CZH1356349 ফটো উপলব্ধ	282 নাম : বিমলা গোৱালা স্বামীৰ নাম: যদু গোৱালা ঘৰ নং : 51 বয়স : 54 লিঙ্গ : মহিলা	CZH1356350 ফটো উপলব্ধ
283 নাম : ডাডু গোৱালা পিতাৰ নাম: মংলা ঘৰ নং : 51 বয়স : 49 লিঙ্গ : পুৰুষ	CZH1356361 ফটো উপলব্ধ	#2 284 নাম : মীনা গোৱালা স্বামীৰ নাম: দাদু গোৱালা ঘৰ নং : 51 বয়স : 49 লিঙ্গ : মহিলা	CZH1356372 ফটো উপলব্ধ	285 নাম : নতবৰ গোৱালা পিতাৰ নাম: মংলা ঘৰ নং : 51 বয়স : 44 লিঙ্গ : পুৰুষ	CZH1356407 ফটো উপলব্ধ
286 নাম : অনীতা গোৱালা স্বামীৰ নাম: নটবৰ গোৱালা ঘৰ নং : 51 বয়স : 41 লিঙ্গ : মহিলা	CZH1356418 ফটো উপলব্ধ	287 নাম : বিজমালা গোৱালা স্বামীৰ নাম: অনিল ঘৰ নং : 51 বয়স : 41 লিঙ্গ : মহিলা	CZH1356394 ফটো উপলব্ধ	288 নাম : গৌতম গোৱালা পিতাৰ নাম: জদু গোৱালা ঘৰ নং : 51 বয়স : 33 লিঙ্গ : পুৰুষ	CZH0129825 ফটো উপলব্ধ
289 নাম : বিনা গোৱালা স্বামীৰ নাম: গৌতম গোৱালা ঘৰ নং : 51 বয়স : 29 লিঙ্গ : মহিলা	CZH0130005 ফটো উপলব্ধ	#2 290 নাম : গৌৰৱ গোৱালা পিতাৰ নাম: ডাডু গোৱালা ঘৰ নং : 51 বয়স : 22 লিঙ্গ : পুৰুষ	CZH1483411 ফটো উপলব্ধ	291 নাম : ৰূপা গোৱালা পিতাৰ নাম: ললিত গোৱালা ঘৰ নং : 51 বয়স : 20 লিঙ্গ : মহিলা	IHS0111898 ফটো উপলব্ধ
292 নাম : দীপ গোৱালা পিতাৰ নাম: দাদু গোৱালা ঘৰ নং : 51 বয়স : 19 লিঙ্গ : পুৰুষ	IHS0124594 ফটো উপলব্ধ	293 নাম : তাৰজান কন্দ পিতাৰ নাম: কলেশ্বৰ ঘৰ নং : 52 বয়স : 69 লিঙ্গ : পুৰুষ	CZH1356429 ফটো উপলব্ধ	294 নাম : তুলচাবতী কন্দ স্বামীৰ নাম: তাৰজেন কন্দ ঘৰ নং : 52 বয়স : 64 লিঙ্গ : মহিলা	CZH1356430 ফটো উপলব্ধ
295 নাম : মঞ্জলী কন্দ পিতাৰ নাম: তাৰজেন কন্দ ঘৰ নং : 52 বয়স : 26 লিঙ্গ : মহিলা	IHS0001016 ফটো উপলব্ধ	296 নাম : কুষ্টিনা একা পিতাৰ নাম: জংলী ঘৰ নং : 53 বয়স : 67 লিঙ্গ : পুৰুষ	CZH1356463 ফটো উপলব্ধ	297 নাম : কেৱাল উৰাং পিতাৰ নাম: জংলী ঘৰ নং : 53 বয়স : 64 লিঙ্গ : পুৰুষ	CZH1356441 ফটো উপলব্ধ
298 নাম : বেৰনিকা একা স্বামীৰ নাম: কেৱাল একা ঘৰ নং : 53 বয়স : 59 লিঙ্গ : মহিলা	CZH1356452 ফটো উপলব্ধ	299 নাম : সিজনুজ এককা পিতাৰ নাম: কেৱাল এককা ঘৰ নং : 53 বয়স : 28 লিঙ্গ : পুৰুষ	CZH0447342 ফটো উপলব্ধ	300 নাম : জয়প্ৰকাশ একা পিতাৰ নাম: সোখু ঘৰ নং : 58 বয়স : 64 লিঙ্গ : পুৰুষ	CZH1356474 ফটো উপলব্ধ



301 নাম : চনিয়াৰ একা স্বামীৰ নাম : জয়প্ৰকাশ ঘৰ নং : ৫৪ বয়স : 59 লিঙ্গ : মহিলা	CZH1356485 ফটো উপলব্ধ	302 নাম : সৰদৈ গগৈ স্বামীৰ নাম : তেন ঘৰ নং : ৫৫ বয়স : 59 লিঙ্গ : মহিলা	CZH1356509 ফটো উপলব্ধ	303 নাম : ধনী গগৈ পিতাৰ নাম : মহেন গগৈ ঘৰ নং : ৫৫ বয়স : 53 লিঙ্গ : পুৰুষ	CZH1356510 ফটো উপলব্ধ
304 নাম : পুতুল গগৈ পিতাৰ নাম : মহেন ঘৰ নং : ৫৫ বয়স : 47 লিঙ্গ : পুৰুষ	CZH1356532 ফটো উপলব্ধ	305 নাম : বপালী গগৈ স্বামীৰ নাম : ধনী গগৈ ঘৰ নং : ৫৫ বয়স : 47 লিঙ্গ : মহিলা	CZH1356521 ফটো উপলব্ধ	306 নাম : বঞ্জীত গগৈ পিতাৰ নাম : মহেন ঘৰ নং : ৫৫ বয়স : 46 লিঙ্গ : পুৰুষ	CZH1356543 ফটো উপলব্ধ
307 নাম : চয়নীকা গগৈ স্বামীৰ নাম : পুতুল গগৈ ঘৰ নং : ৫৫ বয়স : 45 লিঙ্গ : মহিলা	CZH0011047 ফটো উপলব্ধ	308 নাম : অনজ গগৈ পিতাৰ নাম : মহেন গগৈ ঘৰ নং : 55 বয়স : 42 লিঙ্গ : পুৰুষ	CZH1516004 ফটো উপলব্ধ	309 নাম : যতীন গগৈ পিতাৰ নাম : মহেন ঘৰ নং : ৫৫ বয়স : 41 লিঙ্গ : পুৰুষ	CZH1356587 ফটো উপলব্ধ
310 নাম : সংগীতা গগৈ স্বামীৰ নাম : বঞ্জীত গগৈ ঘৰ নং : ৫৫ বয়স : 39 লিঙ্গ : মহিলা	CZH1356598 ফটো উপলব্ধ	311 নাম : নিতুমনি গগৈ স্বামীৰ নাম : অনজ গগৈ ঘৰ নং : ৫৫ বয়স : 34 লিঙ্গ : মহিলা	CZH1725457 ফটো উপলব্ধ	312 নাম : উৎপল গগৈ পিতাৰ নাম : ধনী গগৈ ঘৰ নং : ৫৫ বয়স : 31 লিঙ্গ : পুৰুষ	CZH1725253 ফটো উপলব্ধ
313 নাম : বৰষা গগৈ পিতাৰ নাম : ধনী গগৈ ঘৰ নং : 55 বয়স : 27 লিঙ্গ : মহিলা	CZH0334235 ফটো উপলব্ধ	314 নাম : ত্ৰিনয়ন গগৈ পিতাৰ নাম : ধনী গগৈ ঘৰ নং : 55 বয়স : 26 লিঙ্গ : পুৰুষ	CZH0509018 ফটো উপলব্ধ	315 নাম : হিৰণ্য হাজৰিকা স্বামীৰ নাম : হৰেশ্বৰ ঘৰ নং : ৫৬ বয়স : 54 লিঙ্গ : মহিলা	CZH1356612 ফটো উপলব্ধ
316 নাম : ফনমনি মৰাণ পিতাৰ নাম : ধনীৰাম মৰাণ ঘৰ নং : 56 বয়স : 39 লিঙ্গ : পুৰুষ	CZH1356010 ফটো উপলব্ধ	317 নাম : সীমান্ত হাজৰিকা পিতাৰ নাম : হৰেশ্বৰ হাজৰিকা ঘৰ নং : ৫৬ বয়স : 35 লিঙ্গ : পুৰুষ	CZH0140178 ফটো উপলব্ধ	318 নাম : তৰালী ফকন হাজৰিকা স্বামীৰ নাম : সীমান্ত হাজৰিকা ঘৰ নং : ৫৬ বয়স : 27 লিঙ্গ : মহিলা	CZH1810365 ফটো উপলব্ধ
319 নাম : সনাতন গড় পিতাৰ নাম : বমেশ গড় ঘৰ নং : 57 বয়স : 26 লিঙ্গ : পুৰুষ	CZH0451427 ফটো উপলব্ধ	320 নাম : চুনকী গড় স্বামীৰ নাম : সনাতন গড় ঘৰ নং : 57 বয়স : 22 লিঙ্গ : মহিলা	CZH1799709 ফটো উপলব্ধ	321 নাম : ভূপেন চন্দ্ৰ সোনোৱাল পিতাৰ নাম : লক্ষেশ্বৰ ঘৰ নং : ৫৮ বয়স : 59 লিঙ্গ : পুৰুষ	CZH1356645 ফটো উপলব্ধ
322 নাম : তনজা সোনোৱাল স্বামীৰ নাম : ভূপেন ঘৰ নং : ৫৮ বয়স : 59 লিঙ্গ : মহিলা	CZH1356656 ফটো উপলব্ধ	323 নাম : দীপ্তি দত্ত স্বামীৰ নাম : মনেশ্বৰ দত্ত ঘৰ নং : ৫৮ বয়স : 32 লিঙ্গ : মহিলা	CZH1751526 ফটো উপলব্ধ	324 নাম : তুষাৰদীপ সোনোৱাল পিতাৰ নাম : ভূপেন সোনোৱাল ঘৰ নং : 58 বয়স : 22 লিঙ্গ : পুৰুষ	CZH1512516 ফটো উপলব্ধ
E 325 নাম : বমেশ গড় পিতাৰ নাম : চমলাল ঘৰ নং : ৫৯ বয়স : 52 লিঙ্গ : পুৰুষ	CZH1356667 ফটো উপলব্ধ	326 নাম : শকুন্তলা গড় স্বামীৰ নাম : বমেশ গড় ঘৰ নং : ৫৯ বয়স : 49 লিঙ্গ : মহিলা	CZH1356678 ফটো উপলব্ধ	327 নাম : লম্বু প্ৰধান পিতাৰ নাম : অমৰচাই ঘৰ নং : ৬৫ বয়স : 79 লিঙ্গ : পুৰুষ	CZH1356714 ফটো উপলব্ধ
328 নাম : চুকৰা প্ৰধান পিতাৰ নাম : লম্বু প্ৰধান ঘৰ নং : ৬৫ বয়স : 54 লিঙ্গ : পুৰুষ	CZH1356725 ফটো উপলব্ধ	329 নাম : বুদ্ধনী প্ৰধান স্বামীৰ নাম : চুকৰা প্ৰধান ঘৰ নং : ৬৫ বয়স : 47 লিঙ্গ : মহিলা	CZH1356736 ফটো উপলব্ধ	330 নাম : কিৰণ কৰ্মকাৰ পিতাৰ নাম : বঞ্জীত কৰ্মকাৰ ঘৰ নং : 65 বয়স : 26 লিঙ্গ : পুৰুষ	CZH1204049 ফটো উপলব্ধ



331 নাম : সাবিত্ৰী গড় স্বামীৰ নাম: সুৰেশ ঘৰ নং : ৬৬ বয়স : 54 লিঙ্গ : মহিলা	CZH1356758 ফটো উপলব্ধ	332 নাম : প্রকাশ গড় পিতাৰ নাম: সুৰেশ ঘৰ নং : ৬৬ বয়স : 44 লিঙ্গ : পুৰুষ	CZH1356769 ফটো উপলব্ধ	333 নাম : মানছা গড় স্বামীৰ নাম: প্রকাশ গড় ঘৰ নং : ৬৬ বয়স : 41 লিঙ্গ : মহিলা	CZH1356770 ফটো উপলব্ধ
334 নাম : দশৰথ গড় মাতৃৰ নাম: সাবিত্ৰী গড় ঘৰ নং : 66 বয়স : 36 লিঙ্গ : পুৰুষ	IHS0086686 ফটো উপলব্ধ	R2 335 নাম : দশৰথ গড় পিতাৰ নাম: সুৰেশ গড় ঘৰ নং : ৬৬ বয়স : 36 লিঙ্গ : পুৰুষ	IHS0089847 ফটো উপলব্ধ	E 336 নাম : হৰিচন্দ্ৰ গড় মাতৃৰ নাম: সাবিত্ৰী গড় ঘৰ নং : ৬৬ বয়স : 34 লিঙ্গ : পুৰুষ	CZH0287946 ফটো উপলব্ধ
337 নাম : পূজা গড় অন্যান্য: দোসোৰথ গড় ঘৰ নং : 66 বয়স : 31 লিঙ্গ : পুৰুষ	CZH0568998 ফটো উপলব্ধ	R2 338 নাম : পূজা গড় স্বামীৰ নাম: দশৰথ গড় ঘৰ নং : 66 বয়স : 31 লিঙ্গ : মহিলা	IHS0086694 ফটো উপলব্ধ	E 339 নাম : পবিত্ৰ গড় পিতাৰ নাম: চুৰেশ গড় ঘৰ নং : 66 বয়স : 30 লিঙ্গ : পুৰুষ	CZH0451013 ফটো উপলব্ধ
340 নাম : চিলা গড় পিতাৰ নাম: চুৰেশ গড় ঘৰ নং : 66 বয়স : 28 লিঙ্গ : মহিলা	CZH0456855 ফটো উপলব্ধ	341 নাম : জুছিয়া মুৰাৰী স্বামীৰ নাম: ববীন ঘৰ নং : ৬৯ বয়স : 59 লিঙ্গ : মহিলা	CZH1356792 ফটো উপলব্ধ	342 নাম : চুনিল মুৰাৰী পিতাৰ নাম: ববীন ঘৰ নং : ৬৯ বয়স : 39 লিঙ্গ : পুৰুষ	CZH1356805 ফটো উপলব্ধ
343 নাম : দমন্তী মুড়া স্বামীৰ নাম: চুনিল মুড়া ঘৰ নং : ৬৯ বয়স : 35 লিঙ্গ : মহিলা	CZH1725480 ফটো উপলব্ধ	344 নাম : অনীল মুৰা মাতৃৰ নাম: জৌশিলা মুৰা ঘৰ নং : 69 বয়স : 35 লিঙ্গ : পুৰুষ	CZH0558338 ফটো উপলব্ধ	345 নাম : মীনা মুড়া স্বামীৰ নাম: সাবন মুড়া ঘৰ নং : ৬৯ বয়স : 31 লিঙ্গ : মহিলা	CZH1806991 ফটো উপলব্ধ
346 নাম : সাবন মুড়া পিতাৰ নাম: ববিন মুৰাৰী ঘৰ নং : ৬৯ বয়স : 30 লিঙ্গ : পুৰুষ	CZH0206854 ফটো উপলব্ধ	347 নাম : বেশমা মুৰা পিতাৰ নাম: ববিন মুৰা ঘৰ নং : 69 বয়স : 26 লিঙ্গ : মহিলা	CZH0332411 ফটো উপলব্ধ	348 নাম : ৰাজা মুড়া মাতৃৰ নাম: জুচিলা মুড়া ঘৰ নং : 69 বয়স : 25 লিঙ্গ : পুৰুষ	CZH0447532 ফটো উপলব্ধ
349 নাম : মংৰা কৰ্মকাৰ পিতাৰ নাম: চানচাৰুবা ঘৰ নং : ৭০ বয়স : 79 লিঙ্গ : পুৰুষ	CZH1356816 ফটো উপলব্ধ	350 নাম : আগনী কৰ্মকাৰ স্বামীৰ নাম: মংৰা কৰ্মকাৰ ঘৰ নং : ৭০ বয়স : 64 লিঙ্গ : মহিলা	CZH1356827 ফটো উপলব্ধ	351 নাম : বগা কৰ্মকাৰ পিতাৰ নাম: মংৰা কৰ্মকাৰ ঘৰ নং : ৭০ বয়স : 54 লিঙ্গ : পুৰুষ	CZH1356838 ফটো উপলব্ধ
352 নাম : পুনম কৰ্মকাৰ স্বামীৰ নাম: বগা কৰ্মকাৰ ঘৰ নং : ৭০ বয়স : 39 লিঙ্গ : মহিলা	CZH1356849 ফটো উপলব্ধ	353 নাম : বিংকু কৰ্মকাৰ পিতাৰ নাম: দুৰ্গা কৰ্মকাৰ ঘৰ নং : 70 বয়স : 37 লিঙ্গ : পুৰুষ	CZH0448621 ফটো উপলব্ধ	354 নাম : জয়া কৰ্মকাৰ স্বামীৰ নাম: বিংকু কৰ্মকাৰ ঘৰ নং : 70 ka বয়স : 35 লিঙ্গ : মহিলা	CZH0451534 ফটো উপলব্ধ
355 নাম : জয়মতী মুৰা স্বামীৰ নাম: চামু ঘৰ নং : ৭৩ বয়স : 59 লিঙ্গ : মহিলা	CZH1356850 ফটো উপলব্ধ	356 নাম : ফুলচন মুড়া পিতাৰ নাম: চামু মুড়া ঘৰ নং : 73 বয়স : 38 লিঙ্গ : পুৰুষ	CZH1119965 ফটো উপলব্ধ	E 357 নাম : জাপান মুৰাৰী পিতাৰ নাম: গাৰুদী ঘৰ নং : ৭৪ বয়স : 59 লিঙ্গ : পুৰুষ	CZH1356861 ফটো উপলব্ধ
358 নাম : চুৰ মুৰাৰী স্বামীৰ নাম: জাপান ঘৰ নং : ৭৪ বয়স : 54 লিঙ্গ : মহিলা	CZH1356872 ফটো উপলব্ধ	359 নাম : ৰাজু মুড়া পিতাৰ নাম: জাপান মুড়া ঘৰ নং : 74 বয়স : 35 লিঙ্গ : পুৰুষ	CZH0451740 ফটো উপলব্ধ	360 নাম : চুমিলা মুড়া পিতাৰ নাম: জাপান মুড়া ঘৰ নং : ৭৪ বয়স : 34 লিঙ্গ : মহিলা	CZH1725435 ফটো উপলব্ধ



361 নাম : চাজন মুড়া পিতাৰ নাম: জাপান মুড়া ঘৰ নং : ৭৪ বয়স : 31 লিঙ্গ : পুৰুষ	CZH1725195 ফটো উপলব্ধ	362 নাম : বাধিকা মুড়া পিতাৰ নাম: জাপান মুড়া ঘৰ নং : 74 বয়স : 28 লিঙ্গ : মহিলা	CZH1193002 ফটো উপলব্ধ	363 নাম : বশী মুড়া পিতাৰ নাম: জাপান মুড়া ঘৰ নং : 74 বয়স : 24 লিঙ্গ : মহিলা	CZH1192889 ফটো উপলব্ধ
364 নাম : দীপক কন্দ পিতাৰ নাম: কলেশ্বৰ ঘৰ নং : ৭৫ বয়স : 64 লিঙ্গ : পুৰুষ	CZH1356883 ফটো উপলব্ধ	365 নাম : আৰতী কন্দ স্বামীৰ নাম: দীপক ঘৰ নং : ৭৫ বয়স : 54 লিঙ্গ : মহিলা	CZH1356894 ফটো উপলব্ধ	366 নাম : কাৰ্তিক কন্দ পিতাৰ নাম: তাৰজেন কন্দ ঘৰ নং : 75 বয়স : 31 লিঙ্গ : পুৰুষ	CZH0441279 ফটো উপলব্ধ
367 নাম : ববিতা কন্দ স্বামীৰ নাম: দীপক কন্দ ঘৰ নং : ৭৫ বয়স : 31 লিঙ্গ : মহিলা	IHS0098608 ফটো উপলব্ধ	368 নাম : নেহা কোন্ডা পিতাৰ নাম: মনুজ কোন্ডা ঘৰ নং : 75 বয়স : 27 লিঙ্গ : মহিলা	CZH0568725 ফটো উপলব্ধ	369 নাম : মুনী মুৰা স্বামীৰ নাম: মাংৰা মুৰা ঘৰ নং : ৭৬ বয়স : 64 লিঙ্গ : মহিলা	CZH1356918 ফটো উপলব্ধ
370 নাম : মঙ্গল মুৰা পিতাৰ নাম: মাংৰা মুৰা ঘৰ নং : ৭৬ বয়স : 54 লিঙ্গ : পুৰুষ	CZH1356929 ফটো উপলব্ধ	371 নাম : বিনা মুৰা স্বামীৰ নাম: মঙ্গল মুৰা ঘৰ নং : ৭৬ বয়স : 41 লিঙ্গ : মহিলা	CZH1356930 ফটো উপলব্ধ	372 নাম : বসন্ত উৰাং পিতাৰ নাম: কেহেটা ঘৰ নং : ৭৭ বয়স : 79 লিঙ্গ : পুৰুষ	CZH1356941 ফটো উপলব্ধ
373 নাম : বিফ উৰাং স্বামীৰ নাম: বসন্ত ঘৰ নং : ৭৭ বয়স : 59 লিঙ্গ : মহিলা	CZH1356952 ফটো উপলব্ধ	374 নাম : মুকেশ উৰাং পিতাৰ নাম: বসন্ত উৰাং ঘৰ নং : ৭৭ বয়স : 33 লিঙ্গ : পুৰুষ	IHS0098582 ফটো উপলব্ধ	375 নাম : জোনাশ উৰাং পিতাৰ নাম: বসন্ত উৰাং ঘৰ নং : ৭৭ বয়স : 27 লিঙ্গ : পুৰুষ	CZH0204263 ফটো উপলব্ধ
376 নাম : জোনাছ উৰাং পিতাৰ নাম: বসন্ত উৰাং ঘৰ নং : ৭৭ বয়স : 27 লিঙ্গ : পুৰুষ	CZH0202903 ফটো উপলব্ধ	377 নাম : তিলেশ্বৰী গোৱালা স্বামীৰ নাম: লবাবু ঘৰ নং : ৭৮ বয়স : 64 লিঙ্গ : মহিলা	CZH1356963 ফটো উপলব্ধ	378 নাম : ৰঞ্জিত গোৱালা পিতাৰ নাম: লবাবু ঘৰ নং : ৭৮ বয়স : 54 লিঙ্গ : পুৰুষ	CZH1356974 ফটো উপলব্ধ
379 নাম : পঞ্চমী গোৱালা স্বামীৰ নাম: ৰঞ্জিত গোৱালা ঘৰ নং : ৭৮ বয়স : 47 লিঙ্গ : মহিলা	CZH1356985 ফটো উপলব্ধ	380 নাম : মোহন গোয়ালা মাতৃৰ নাম: টেলীসেৱাৰী গোয়ালা ঘৰ নং : 78 বয়স : 38 লিঙ্গ : পুৰুষ	CZH0568519 ফটো উপলব্ধ	381 নাম : ৰিত্ত গোৱালা স্বামীৰ নাম: মহন গোৱালা ঘৰ নং : 78 বয়স : 36 লিঙ্গ : মহিলা	CZH0329342 ফটো উপলব্ধ
382 নাম : মটু গোৱালা পিতাৰ নাম: দেবাবু গোৱালা ঘৰ নং : 78 বয়স : 34 লিঙ্গ : পুৰুষ	CZH0442046 ফটো উপলব্ধ	383 নাম : দীপমালা মুৰা অন্যান্য: ললিতা মুণ্ডা ঘৰ নং : 78 বয়স : 33 লিঙ্গ : মহিলা	CZH0505339 ফটো উপলব্ধ	384 নাম : অনীল মুৰা পিতাৰ নাম: পূৰন মুৰা ঘৰ নং : 78 বয়স : 31 লিঙ্গ : পুৰুষ	CZH0334045 ফটো উপলব্ধ
385 নাম : সুনিতা গোৱালা স্বামীৰ নাম: মটু গোৱালা ঘৰ নং : 78 বয়স : 31 লিঙ্গ : মহিলা	CZH0435586 ফটো উপলব্ধ	386 নাম : অমিত মুৰা পিতাৰ নাম: পূৰন মুৰা ঘৰ নং : 78 বয়স : 28 লিঙ্গ : পুৰুষ	CZH0334003 ফটো উপলব্ধ	387 নাম : ফুলেশ্বৰী হেমৰণ স্বামীৰ নাম: জীতেন ঘৰ নং : ৮০ বয়স : 41 লিঙ্গ : মহিলা	CZH1357046 ফটো উপলব্ধ
388 নাম : হেমন্তী হেমৰম স্বামীৰ নাম: ৰামেশ্বৰ হেমৰম ঘৰ নং : ৮০ বয়স : 36 লিঙ্গ : মহিলা	CZH0204503 ফটো উপলব্ধ	389 নাম : হেমন্তী হেমৰাম পিতাৰ নাম: ৰামেশ্বৰ হেমৰম ঘৰ নং : ৮০ বয়স : 34 লিঙ্গ : মহিলা	CZH0202085 ফটো উপলব্ধ	390 নাম : বিৰচা গোৱালা পিতাৰ নাম: পইতু ঘৰ নং : ৮১ বয়স : 79 লিঙ্গ : পুৰুষ	CZH1357057 ফটো উপলব্ধ



391 নাম : বাধিকা গৌৱালা স্বামীৰ নাম : বিৰচা ঘৰ নং : ৮১ বয়স : 59 লিঙ্গ : মহিলা	CZH1357068 ফটো উপলব্ধ	392 নাম : ভান গৌৱালা স্বামীৰ নাম : বাবলো গৌৱালা ঘৰ নং : ৮১ বয়স : 35 লিঙ্গ : মহিলা	CZH0205021 ফটো উপলব্ধ	393 নাম : রাধা কৰ্মকাৰ স্বামীৰ নাম : সিদ্ধানুশ ঘৰ নং : 81 বয়স : 28 লিঙ্গ : মহিলা	CZH0510354 ফটো উপলব্ধ
394 নাম : বামেশ্বৰ গড় পিতাৰ নাম : দ্বাৰকা গড় ঘৰ নং : ৮৩ বয়স : 84 লিঙ্গ : পুৰুষ	CZH1357115 ফটো উপলব্ধ	395 নাম : ধনমোতী গড় স্বামীৰ নাম : বমেশ গড় ঘৰ নং : ৮৩ বয়স : 64 লিঙ্গ : মহিলা	CZH1357126 ফটো উপলব্ধ	396 নাম : ভাৰতী গড় স্বামীৰ নাম : বাম গড় ঘৰ নং : 83 বয়স : 33 লিঙ্গ : মহিলা	CZH0452003 ফটো উপলব্ধ
E 397 নাম : চুনীল জানী পিতাৰ নাম : মহেন্দ্ৰ মৰাণ ঘৰ নং : ৮৫ বয়স : 59 লিঙ্গ : পুৰুষ	CZH1357137 ফটো উপলব্ধ	398 নাম : জতিচা জানী স্বামীৰ নাম : চুনীল জানী ঘৰ নং : ৮৫ বয়স : 49 লিঙ্গ : মহিলা	CZH1357148 ফটো উপলব্ধ	399 নাম : সাগৰ জানী মাতৃৰ নাম : জতিচা জানী ঘৰ নং : 85 বয়স : 23 লিঙ্গ : পুৰুষ	CZH1799683 ফটো উপলব্ধ
400 নাম : মুস্কান জানী মাতৃৰ নাম : জতিচা জানী ঘৰ নং : ৮৫ বয়স : 22 লিঙ্গ : মহিলা	CZH1786110 ফটো উপলব্ধ	401 নাম : অজীত ৰাজপুত পিতাৰ নাম : লক্ষ্মীয়া ৰাজপুত ঘৰ নং : ৮৬ বয়স : 69 লিঙ্গ : পুৰুষ	CZH1357159 ফটো উপলব্ধ	R2 402 নাম : জুনী ৰাজপুত স্বামীৰ নাম : গনপতি ৰাজপুত ঘৰ নং : ৮৬ বয়স : 39 লিঙ্গ : মহিলা	CZH0205161 ফটো উপলব্ধ
403 নাম : জনি ৰাজপুত পিতাৰ নাম : গনপতি ৰাজপুত ঘৰ নং : ৮৬ বয়স : 38 লিঙ্গ : মহিলা	CZH0202424 ফটো উপলব্ধ	404 নাম : সজিতা সিং ৰাজপুত স্বামীৰ নাম : জিতেন ৰাজপুত ঘৰ নং : 86 বয়স : 37 লিঙ্গ : মহিলা	CZH0449066 ফটো উপলব্ধ	405 নাম : দীপক ৰাজপুত পিতাৰ নাম : আজিত ৰাজপুত ঘৰ নং : 86 বয়স : 30 লিঙ্গ : পুৰুষ	CZH0332254 ফটো উপলব্ধ
406 নাম : সত্যৱতী ৰাজপুত পিতাৰ নাম : আজিত ৰাজপুত ঘৰ নং : 86 বয়স : 28 লিঙ্গ : মহিলা	CZH0451435 ফটো উপলব্ধ	407 নাম : নিৰাহ ৰাজপুত স্বামীৰ নাম : আজিত ঘৰ নং : ৮৬ বয়স : 28 লিঙ্গ : মহিলা	CZH1357160 ফটো উপলব্ধ	408 নাম : দেৱোটি ৰাজপুত পিতাৰ নাম : বুদ ৰাজপুত ঘৰ নং : 86 বয়স : 27 লিঙ্গ : পুৰুষ	CZH0334227 ফটো উপলব্ধ
409 নাম : বীমা ৰাজপুত স্বামীৰ নাম : দীপক ৰাজপুত ঘৰ নং : 86 বয়স : 27 লিঙ্গ : মহিলা	IHS0118422 ফটো উপলব্ধ	410 নাম : জম্পিনা ৰাজপুত স্বামীৰ নাম : দীপক ৰাজপুত ঘৰ নং : 86 বয়স : 26 লিঙ্গ : মহিলা	CZH0332403 ফটো উপলব্ধ	411 নাম : দশৰথ ৰাজপুত পিতাৰ নাম : বুদ ৰাজপুত ঘৰ নং : 86 বয়স : 25 লিঙ্গ : পুৰুষ	CZH0446815 ফটো উপলব্ধ
412 নাম : সন্ধ্যাৱতী ৰাজপুত পিতাৰ নাম : অজীত ৰাজপুত ঘৰ নং : ৮৬ বয়স : 24 লিঙ্গ : মহিলা	CZH1764877 ফটো উপলব্ধ	413 নাম : বিচৰত ৰাজপুত পিতাৰ নাম : দেৱোটি ৰাজপুত ঘৰ নং : ৮৬ বয়স : 23 লিঙ্গ : পুৰুষ	IHS0039024 ফটো উপলব্ধ	E 414 নাম : পদমী ৰামনী স্বামীৰ নাম : মহেশ ঘৰ নং : ৮৭ বয়স : 54 লিঙ্গ : মহিলা	CZH1357193 ফটো উপলব্ধ
415 নাম : ৰাজকুমাৰ তাতী পিতাৰ নাম : কালামালী ঘৰ নং : ৮৮ বয়স : 79 লিঙ্গ : পুৰুষ	CZH1357206 ফটো উপলব্ধ	416 নাম : ফুলমনি তাতী স্বামীৰ নাম : ৰাজকুমাৰ ঘৰ নং : ৮৮ বয়স : 59 লিঙ্গ : মহিলা	CZH1357217 ফটো উপলব্ধ	417 নাম : কলীয়া তাতী পিতাৰ নাম : ৰাজকুমাৰ ঘৰ নং : ৮৮ বয়স : 44 লিঙ্গ : পুৰুষ	CZH1357228 ফটো উপলব্ধ
418 নাম : বিকী তাতী পিতাৰ নাম : ৰাজকুমাৰ ঘৰ নং : ৮৮ বয়স : 41 লিঙ্গ : পুৰুষ	CZH1357239 ফটো উপলব্ধ	419 নাম : মেৰী তাতী স্বামীৰ নাম : বিকী তাতী ঘৰ নং : ৮৮ বয়স : 39 লিঙ্গ : মহিলা	CZH1357240 ফটো উপলব্ধ	420 নাম : চালীয়া মুৰা স্বামীৰ নাম : জাহান মুৰা ঘৰ নং : ৯০ বয়স : 54 লিঙ্গ : মহিলা	CZH1357262 ফটো উপলব্ধ



421 নাম : বিৰু কৰ্মকাৰ পিতাৰ নাম: মংৰা কৰ্মকাৰ ঘৰ নং : 90 বয়স : 33 লিঙ্গ : পুৰুষ	CZH1119999 ফটো উপলব্ধ	422 নাম : অমল মুড়া পিতাৰ নাম: জইন মুড়া ঘৰ নং : 90 বয়স : 32 লিঙ্গ : পুৰুষ	CZH0526749 ফটো উপলব্ধ	423 নাম : অশোক কৰ্মকাৰ পিতাৰ নাম: বাজেন কৰ্মকাৰ ঘৰ নং : 90 বয়স : 32 লিঙ্গ : পুৰুষ	CZH1119973 ফটো উপলব্ধ
424 নাম : সীমল মুড়া পিতাৰ নাম: জইন মুড়া ঘৰ নং : 90 বয়স : 31 লিঙ্গ : পুৰুষ	CZH0332072 ফটো উপলব্ধ	425 নাম : প্ৰিয়ঙ্কা কৰ্মকাৰ স্বামীৰ নাম: বিৰু কৰ্মকাৰ ঘৰ নং : 90 বয়স : 30 লিঙ্গ : মহিলা	CZH1760792 ফটো উপলব্ধ	426 নাম : চুমী মুড়া পিতাৰ নাম: ইমিল মুড়া ঘৰ নং : 90 বয়স : 28 লিঙ্গ : মহিলা	CZH0435545 ফটো উপলব্ধ
E 427 নাম : কোশল তীৰ্কী পিতাৰ নাম: প্ৰম ঘৰ নং : 92 বয়স : 71 লিঙ্গ : পুৰুষ	CZH1357284 ফটো উপলব্ধ	428 নাম : ভাৰতী তীৰ্কী স্বামীৰ নাম: কুশল ঘৰ নং : 92 বয়স : 60 লিঙ্গ : মহিলা	CZH1357295 ফটো উপলব্ধ	429 নাম : পিতাৰ তীৰ্কী পিতাৰ নাম: কুশল ঘৰ নং : 92 বয়স : 49 লিঙ্গ : পুৰুষ	CZH1357308 ফটো উপলব্ধ
430 নাম : কুলবতী তীৰ্কী স্বামীৰ নাম: পিতাৰ তীৰ্কী ঘৰ নং : 92 বয়স : 41 লিঙ্গ : মহিলা	CZH1357319 ফটো উপলব্ধ	431 নাম : বিশাল তীৰ্কী পিতাৰ নাম: পিতাৰ তীৰ্কী ঘৰ নং : 92 বয়স : 21 লিঙ্গ : পুৰুষ	CZH1799691 ফটো উপলব্ধ	E 432 নাম : বৰুণ কৰ্মকাৰ পিতাৰ নাম: বৰুণ ঘৰ নং : 92 বয়স : 69 লিঙ্গ : পুৰুষ	CZH1357320 ফটো উপলব্ধ
E 433 নাম : বিতা কৰ্মকাৰ স্বামীৰ নাম: বৰুণ ঘৰ নং : 92 বয়স : 59 লিঙ্গ : মহিলা	CZH1357331 ফটো উপলব্ধ	434 নাম : পিংকি কৰ্মকাৰ স্বামীৰ নাম: অচুক কৰ্মকাৰ ঘৰ নং : 93 বয়স : 28 লিঙ্গ : মহিলা	CZH1483783 ফটো উপলব্ধ	435 নাম : গৌৰব কোঁৱৰ পিতাৰ নাম: মোহন কোঁৱৰ ঘৰ নং : 93 বয়স : 27 লিঙ্গ : পুৰুষ	CZH0332031 ফটো উপলব্ধ
E 436 নাম : বাজেন্দৰ কৰ্মকাৰ পিতাৰ নাম: চৰুৱা ঘৰ নং : 90 বয়স : 89 লিঙ্গ : পুৰুষ	CZH1357342 ফটো উপলব্ধ	437 নাম : লক্ষণ মুৰা পিতাৰ নাম: ককা ঘৰ নং : 90 বয়স : 79 লিঙ্গ : পুৰুষ	CZH1357386 ফটো উপলব্ধ	438 নাম : দিপেন কৰ্মকাৰ পিতাৰ নাম: বাজেন্দৰ কৰ্মকাৰ ঘৰ নং : 90 বয়স : 59 লিঙ্গ : পুৰুষ	CZH1357364 ফটো উপলব্ধ
439 নাম : নামচী মুৰা স্বামীৰ নাম: লক্ষণ মুৰা ঘৰ নং : 90 বয়স : 59 লিঙ্গ : মহিলা	CZH1357397 ফটো উপলব্ধ	440 নাম : দেবৰাজ কৰ্মকাৰ পিতাৰ নাম: খ্ৰীষ্টি ঘৰ নং : 90 বয়স : 59 লিঙ্গ : পুৰুষ	CZH1357411 ফটো উপলব্ধ	441 নাম : চুনিতা কৰ্মকাৰ স্বামীৰ নাম: দিপেন কৰ্মকাৰ ঘৰ নং : 90 বয়স : 49 লিঙ্গ : মহিলা	CZH1357375 ফটো উপলব্ধ
442 নাম : চেম মুৰা পিতাৰ নাম: অন্দীয়াচ ঘৰ নং : 98 বয়স : 64 লিঙ্গ : পুৰুষ	CZH1357433 ফটো উপলব্ধ	443 নাম : বামুনী মুৰা স্বামীৰ নাম: চেম মুৰা ঘৰ নং : 98 বয়স : 54 লিঙ্গ : মহিলা	CZH1357444 ফটো উপলব্ধ	444 নাম : ৰুদেল মুৰা পিতাৰ নাম: মীনছিদ ঘৰ নং : 95 বয়স : 59 লিঙ্গ : পুৰুষ	CZH1357466 ফটো উপলব্ধ
445 নাম : চহনা মুৰা স্বামীৰ নাম: ৰুদেল মুৰা ঘৰ নং : 95 বয়স : 54 লিঙ্গ : মহিলা	CZH1357477 ফটো উপলব্ধ	446 নাম : নোৱাছ মুড়া পিতাৰ নাম: ৰুদেল মুড়া ঘৰ নং : 95 বয়স : 27 লিঙ্গ : পুৰুষ	CZH0432203 ফটো উপলব্ধ	447 নাম : চান্তী মুৰা পিতাৰ নাম: ৰুদেল মুৰা ঘৰ নং : 95 বয়স : 24 লিঙ্গ : মহিলা	CZH0569046 ফটো উপলব্ধ
E 448 নাম : ইলিয়াচ মুৰা পিতাৰ নাম: চিমিন ঘৰ নং : 96 বয়স : 67 লিঙ্গ : পুৰুষ	CZH1357488 ফটো উপলব্ধ	449 নাম : থমাছ মুৰা পিতাৰ নাম: ইলিয়াচ ঘৰ নং : 96 বয়স : 41 লিঙ্গ : পুৰুষ	CZH1357502 ফটো উপলব্ধ	450 নাম : অনিতা গ্ৰোৰিয়া পিতাৰ নাম: ইলিয়াচ কুজুৰী ঘৰ নং : 96 বয়স : 39 লিঙ্গ : মহিলা	CZH1483528 ফটো উপলব্ধ



451 নাম : আদাম মুড়া পিতাৰ নাম: চৰ্লি মুড়া ঘৰ নং : ৯৭ বয়স : 59 লিঙ্গ : পুৰুষ	CZH1357535 ফটো উপলব্ধ	452 নাম : চালমী মুড়া স্বামীৰ নাম: আদাম ঘৰ নং : ৯৭ বয়স : 49 লিঙ্গ : মহিলা	CZH1357546 ফটো উপলব্ধ	453 নাম : লুইচ উৰাং পিতাৰ নাম: নিকুদিন ঘৰ নং : ৯৭ বয়স : 47 লিঙ্গ : মহিলা	CZH1357557 ফটো উপলব্ধ
454 নাম : প্ৰমিলা উৰাং পিতাৰ নাম: নিকুদিন ঘৰ নং : ৯৭ বয়স : 44 লিঙ্গ : মহিলা	CZH1357568 ফটো উপলব্ধ	455 নাম : চাৰা মূৰ্ম উৰাং পিতাৰ নাম: নিকুদিন ঘৰ নং : ৯৭ বয়স : 41 লিঙ্গ : মহিলা	CZH1357579 ফটো উপলব্ধ	456 নাম : গিদিয়ন মুড়া পিতাৰ নাম: আদাম মুড়া ঘৰ নং : 97 বয়স : 35 লিঙ্গ : পুৰুষ	CZH0429985 ফটো উপলব্ধ
457 নাম : ইভ্ৰাইল মুড়া পিতাৰ নাম: আদাম মুড়া ঘৰ নং : 97 বয়স : 33 লিঙ্গ : পুৰুষ	CZH0434167 ফটো উপলব্ধ	458 নাম : অব্বেদ মুড়া পিতাৰ নাম: আদাম মুড়া ঘৰ নং : 97 বয়স : 27 লিঙ্গ : পুৰুষ	CZH1120377 ফটো উপলব্ধ	459 নাম : বিশ্ৰাম উৰাং পিতাৰ নাম: নিকুদিন উৰাং ঘৰ নং : ৯৭ বয়স : 23 লিঙ্গ : পুৰুষ	IHS0062364 ফটো উপলব্ধ
460 নাম : চুবানী মুড়া পিতাৰ নাম: আদাম মুড়া ঘৰ নং : 97 বয়স : 23 লিঙ্গ : মহিলা	IHS0118935 ফটো উপলব্ধ	461 নাম : চিলোবাস্তী মুৰা স্বামীৰ নাম: জুব্বেল মুৰা ঘৰ নং : ৯৮ বয়স : 49 লিঙ্গ : মহিলা	CZH1357604 ফটো উপলব্ধ	462 নাম : হেলাৰুছ মুৰা পিতাৰ নাম: আকুব ঘৰ নং : ৯৮ বয়স : 49 লিঙ্গ : পুৰুষ	CZH1357615 ফটো উপলব্ধ
463 নাম : চুছনা মুৰা স্বামীৰ নাম: হেলাৰুছ মুৰা ঘৰ নং : ৯৮ বয়স : 44 লিঙ্গ : মহিলা	CZH1357626 ফটো উপলব্ধ	464 নাম : মালতী মুড়া স্বামীৰ নাম: বৰ্জি মুড়া ঘৰ নং : 98 বয়স : 34 লিঙ্গ : মহিলা	CZH0458489 ফটো উপলব্ধ	465 নাম : লাজৰুছ মুড়া পিতাৰ নাম: সেমি মুড়া ঘৰ নং : 98 বয়স : 32 লিঙ্গ : পুৰুষ	CZH0441311 ফটো উপলব্ধ
466 নাম : মানোৱেল মুড়া পিতাৰ নাম: আদাম মুড়া ঘৰ নং : 98 বয়স : 28 লিঙ্গ : পুৰুষ	CZH0441782 ফটো উপলব্ধ	467 নাম : জয়া মুড়া পিতাৰ নাম: জুব্বেল মুড়া ঘৰ নং : 98 বয়স : 22 লিঙ্গ : মহিলা	IHS0118919 ফটো উপলব্ধ	E 468 নাম : হেলাৰুছ উৰাং পিতাৰ নাম: চুন্দ ঘৰ নং : ৯৯ বয়স : ৪9 লিঙ্গ : পুৰুষ	CZH1357648 ফটো উপলব্ধ
469 নাম : বাৰ্না উৰাং পিতাৰ নাম: হেলাৰুছ উৰাং ঘৰ নং : ৯৯ বয়স : 79 লিঙ্গ : পুৰুষ	CZH1357659 ফটো উপলব্ধ	470 নাম : বেলাছী উৰাং স্বামীৰ নাম: বাৰ্না উৰাং ঘৰ নং : ৯৯ বয়স : 69 লিঙ্গ : মহিলা	CZH1357660 ফটো উপলব্ধ	471 নাম : অঞ্জিতা উৰাং পিতাৰ নাম: বসন্ত উৰাং ঘৰ নং : 99 বয়স : 33 লিঙ্গ : মহিলা	CZH0329300 ফটো উপলব্ধ
472 নাম : আছাও উৰাং পিতাৰ নাম: বাৰ্না উৰাং ঘৰ নং : ৯৯ বয়স : 23 লিঙ্গ : পুৰুষ	IHS0051482 ফটো উপলব্ধ	473 নাম : আনজুলুছ উৰাং পিতাৰ নাম: হেলাৰুছ ঘৰ নং : ১০০ বয়স : 59 লিঙ্গ : পুৰুষ	CZH1357671 ফটো উপলব্ধ	E 474 নাম : আগষ্টীনা উৰাং স্বামীৰ নাম: আনজুলুছ উৰাং ঘৰ নং : ১০০ বয়স : 54 লিঙ্গ : মহিলা	CZH1357682 ফটো উপলব্ধ
475 নাম : আলবিনচ উৰাং পিতাৰ নাম: আনজুলুছ উৰাং ঘৰ নং : 100 বয়স : 34 লিঙ্গ : পুৰুষ	CZH0433243 ফটো উপলব্ধ	476 নাম : অগাস্টিন উৰাং পিতাৰ নাম: আনজুলুছ উৰাং ঘৰ নং : 100 বয়স : 33 লিঙ্গ : পুৰুষ	IHS0016279 ফটো উপলব্ধ	477 নাম : জোনালী উৰাং স্বামীৰ নাম: আলবিনচ উৰাং ঘৰ নং : 100 বয়স : 31 লিঙ্গ : মহিলা	CZH0432591 ফটো উপলব্ধ
478 নাম : মাইকল উৰাং পিতাৰ নাম: আনজুলুছ উৰাং ঘৰ নং : 100 বয়স : 25 লিঙ্গ : পুৰুষ	IHS0016295 ফটো উপলব্ধ	479 নাম : নুমলী শইকীয়া স্বামীৰ নাম: চক্ৰধৰ ঘৰ নং : ১০১ বয়স : 69 লিঙ্গ : মহিলা	CZH1357717 ফটো উপলব্ধ	480 নাম : মহন শইকীয়া পিতাৰ নাম: চক্ৰধৰ ঘৰ নং : ১০১ বয়স : 49 লিঙ্গ : পুৰুষ	CZH1357728 ফটো উপলব্ধ



481 নাম : অৰূপ শইকীয়া পিতাৰ নাম: চক্ৰধৰ ঘৰ নং : ১০১ বয়স : 47 লিঙ্গ : পুৰুষ	CZH1357739 ফটো উপলব্ধ	482 নাম : তৰুলতা গগৈ শইকীয়া স্বামীৰ নাম: অৰূপ শইকীয়া ঘৰ নং : 101 বয়স : 41 লিঙ্গ : মহিলা	CZH0541037 ফটো উপলব্ধ	483 নাম : ভদ্র শইকীয়া পিতাৰ নাম: চক্ৰধৰ ঘৰ নং : ১০১ বয়স : 40 লিঙ্গ : পুৰুষ	CZH1357751 ফটো উপলব্ধ
484 নাম : ৱিম্পি শইকীয়া স্বামীৰ নাম: ভদ্র শইকীয়া ঘৰ নং : 101 বয়স : 37 লিঙ্গ : মহিলা	CZH0518324 ফটো উপলব্ধ	E 485 নাম : কুৰাৰী উৰাং স্বামীৰ নাম: মাছিদাস উৰাং ঘৰ নং : ১০২ বয়স : 54 লিঙ্গ : মহিলা	CZH1357773 ফটো উপলব্ধ	486 নাম : ড্যানিয়াল উৰাং পিতাৰ নাম: মেচীদাস উৰাং ঘৰ নং : ১০২ বয়স : 39 লিঙ্গ : পুৰুষ	CZH1357795 ফটো উপলব্ধ
487 নাম : জ্যোতি মনি উৰাং স্বামীৰ নাম: দানিয়েল উৰাং ঘৰ নং : ১০২ বয়স : 37 লিঙ্গ : মহিলা	CZH0202754 ফটো উপলব্ধ	488 নাম : ইয়াকোপ উৰাং পিতাৰ নাম: মাছিদাস উৰাং ঘৰ নং : ১০২ বয়স : 32 লিঙ্গ : পুৰুষ	CZH0011048 ফটো উপলব্ধ	489 নাম : খ্ৰীষ্টমঙ্গল উৰাং পিতাৰ নাম: বাৰ্ণাবাছ ঘৰ নং : ১০৩ বয়স : 79 লিঙ্গ : পুৰুষ	CZH1357808 ফটো উপলব্ধ
E 490 নাম : মেৰী উৰাং স্বামীৰ নাম: খ্ৰীষ্ট ঘৰ নং : ১০৩ বয়স : 59 লিঙ্গ : মহিলা	CZH1357819 ফটো উপলব্ধ	491 নাম : চিলাছ উৰাং পিতাৰ নাম: খ্ৰীষ্ট ঘৰ নং : ১০৩ বয়স : 54 লিঙ্গ : পুৰুষ	CZH1357820 ফটো উপলব্ধ	492 নাম : সানিআৰো উৰাং স্বামীৰ নাম: চিলাছ উৰাং ঘৰ নং : ১০৩ বয়স : 49 লিঙ্গ : মহিলা	CZH1357831 ফটো উপলব্ধ
493 নাম : চৌল উৰাং পিতাৰ নাম: খ্ৰীষ্ট ঘৰ নং : ১০৩ বয়স : 44 লিঙ্গ : পুৰুষ	CZH1357842 ফটো উপলব্ধ	494 নাম : কৰুণা উৰাং স্বামীৰ নাম: বাৰ্ণাবাছ উৰাং ঘৰ নং : ১০৪ বয়স : 84 লিঙ্গ : মহিলা	CZH1357864 ফটো উপলব্ধ	495 নাম : আচিতা উৰাং পিতাৰ নাম: বাৰ্ণাবাছ উৰাং ঘৰ নং : ১০৪ বয়স : 69 লিঙ্গ : মহিলা	CZH1357875 ফটো উপলব্ধ
496 নাম : চিমন উৰাং পিতাৰ নাম: ইয়াকুব উৰাং ঘৰ নং : ১০৪ বয়স : 69 লিঙ্গ : পুৰুষ	CZH1357886 ফটো উপলব্ধ	497 নাম : ইলিচাৰা উৰাং স্বামীৰ নাম: চিমন উৰাং ঘৰ নং : ১০৪ বয়স : 59 লিঙ্গ : মহিলা	CZH1357897 ফটো উপলব্ধ	498 নাম : জুতি তিকী পিতাৰ নাম: বাৰ্ণাবাছ তিকী ঘৰ নং : ১০৪ বয়স : 32 লিঙ্গ : মহিলা	CZH0203703 ফটো উপলব্ধ
499 নাম : লোকাচ তিকী পিতাৰ নাম: বাৰ্ণাবাছ তিকী ঘৰ নং : ১০৪ বয়স : 28 লিঙ্গ : পুৰুষ	CZH0206755 ফটো উপলব্ধ	500 নাম : জয়ন্তী উৰাং পিতাৰ নাম: চিমন উৰাং ঘৰ নং : ১০৪ বয়স : 27 লিঙ্গ : মহিলা	IHS0045500 ফটো উপলব্ধ	501 নাম : জোৱাক্ৰিম উৰাং পিতাৰ নাম: চিমন উৰাং ঘৰ নং : ১০৪ বয়স : 24 লিঙ্গ : পুৰুষ	IHS0045492 ফটো উপলব্ধ
E 502 নাম : পূৰ্ণিমা সোনোৱাল স্বামীৰ নাম: মেকেশ্বৰ ঘৰ নং : ১০৫ বয়স : 79 লিঙ্গ : মহিলা	CZH1357922 ফটো উপলব্ধ	E 503 নাম : হিতেশ্বৰ গগৈ পিতাৰ নাম: সুবোধ ঘৰ নং : ১০৫ বয়স : 59 লিঙ্গ : পুৰুষ	CZH1357900 ফটো উপলব্ধ	504 নাম : বীনা গগৈ স্বামীৰ নাম: হিতেশ্বৰ ঘৰ নং : ১০৫ বয়স : 49 লিঙ্গ : মহিলা	CZH1357911 ফটো উপলব্ধ
505 নাম : বিকি গগৈ পিতাৰ নাম: হিতেশ্বৰ গগৈ ঘৰ নং : ১০৫ বয়স : 33 লিঙ্গ : পুৰুষ	CZH1357944 ফটো উপলব্ধ	506 নাম : লুহিত সোনোৱাল পিতাৰ নাম: মেকেশ্বৰ ঘৰ নং : ১০৬ বয়স : 49 লিঙ্গ : পুৰুষ	CZH1357955 ফটো উপলব্ধ	507 নাম : মনিকা সোনোৱাল স্বামীৰ নাম: লুহিত সোনোৱাল ঘৰ নং : ১০৬ বয়স : 44 লিঙ্গ : মহিলা	CZH1357966 ফটো উপলব্ধ
508 নাম : মনজিৎ সোনোৱাল পিতাৰ নাম: লুহিত সোনোৱাল ঘৰ নং : 106 বয়স : 23 লিঙ্গ : পুৰুষ	CZH0529198 ফটো উপলব্ধ	509 নাম : উদিত্য সোনোৱাল পিতাৰ নাম: লুহিত সোনোৱাল ঘৰ নং : ১০৬ বয়স : 21 লিঙ্গ : পুৰুষ	CZH1764828 ফটো উপলব্ধ	510 নাম : হৰেন্দ্ৰ সোনোৱাল পিতাৰ নাম: তিলেশ্বৰ ঘৰ নং : ১০৭ বয়স : 54 লিঙ্গ : পুৰুষ	CZH1357988 ফটো উপলব্ধ



511 নাম : চন্দ্ৰাবতী সোনোৱাল স্বামীৰ নাম: হৰেন্দ্ৰ সোনোৱাল ঘৰ নং : ১০৭ বয়স : 44 লিঙ্গ : মহিলা	CZH1357999 ফটো উপলব্ধ	512 নাম : দেইনা সোনোৱাল পিতাৰ নাম: হৰেন্দ্ৰ সোনোৱাল ঘৰ নং : 107 বয়স : 23 লিঙ্গ : মহিলা	CZH0529206 ফটো উপলব্ধ	513 নাম : নয়নমনি সোনোৱাল পিতাৰ নাম: হৰেন্দ্ৰ সোনোৱাল ঘৰ নং : 107 বয়স : 22 লিঙ্গ : পুৰুষ	IHS0086504 ফটো উপলব্ধ
514 নাম : ভৰত সোনোৱাল পিতাৰ নাম: সূৰ্য্য ঘৰ নং : ১০৮ বয়স : 64 লিঙ্গ : পুৰুষ	CZH1358016 ফটো উপলব্ধ	515 নাম : ৰূপা সোনোৱাল স্বামীৰ নাম: ভৰত ঘৰ নং : ১০৮ বয়স : 51 লিঙ্গ : মহিলা	CZH1358027 ফটো উপলব্ধ	516 নাম : মোহন সোনোৱাল পিতাৰ নাম: ভৰত ঘৰ নং : ১০৮ বয়স : 39 লিঙ্গ : পুৰুষ	CZH1358038 ফটো উপলব্ধ
517 নাম : বিশ্বজিত সোনোৱাল পিতাৰ নাম: ভৰত সোনোৱাল ঘৰ নং : ১০৮ বয়স : 37 লিঙ্গ : পুৰুষ	CZH1358049 ফটো উপলব্ধ	518 নাম : চয়নিকা সোনোৱাল স্বামীৰ নাম: মোহন সোনোৱাল ঘৰ নং : ১০৮ বয়স : 31 লিঙ্গ : মহিলা	CZH0247825 ফটো উপলব্ধ	519 নাম : ঋতু সোনোৱাল স্বামীৰ নাম: বিশ্বজিত সোনোৱাল ঘৰ নং : ১০৮ বয়স : 30 লিঙ্গ : মহিলা	CZH0247858 ফটো উপলব্ধ
520 নাম : বিজু সোনোৱাল পিতাৰ নাম: ভৰত সোনোৱাল ঘৰ নং : ১০৮ বয়স : 29 লিঙ্গ : পুৰুষ	CZH0247866 ফটো উপলব্ধ	521 নাম : পল্লৱী সোনোৱাল স্বামীৰ নাম: বিজু সোনোৱাল ঘৰ নং : 108 বয়স : 27 লিঙ্গ : মহিলা	CZH0429027 ফটো উপলব্ধ	522 নাম : মহেশ্বৰ হাজৰিকা পিতাৰ নাম: ভকলা ঘৰ নং : ১০৯ বয়স : 79 লিঙ্গ : পুৰুষ	CZH1358050 ফটো উপলব্ধ
523 নাম : কনেশ্বৰী হাজৰিকা স্বামীৰ নাম: মহেশ্বৰ ঘৰ নং : ১০৯ বয়স : 64 লিঙ্গ : মহিলা	CZH1358061 ফটো উপলব্ধ	524 নাম : মানিক হাজৰিকা পিতাৰ নাম: মহেশ্বৰ ঘৰ নং : ১০৯ বয়স : 41 লিঙ্গ : পুৰুষ	CZH1358072 ফটো উপলব্ধ	525 নাম : পুণ্য লতা হাজৰিকা পিতাৰ নাম: মহেশ্বৰ ঘৰ নং : ১০৯ বয়স : 39 লিঙ্গ : মহিলা	CZH1358083 ফটো উপলব্ধ
526 নাম : মনেশ্বৰ দত্ত পিতাৰ নাম: বগেন দত্ত ঘৰ নং : ১০৯ বয়স : 34 লিঙ্গ : পুৰুষ	CZH1751491 ফটো উপলব্ধ	527 নাম : মাইন গগৈ হাজৰিকা স্বামীৰ নাম: মানিক হাজৰিকা ঘৰ নং : 109 বয়স : 23 লিঙ্গ : মহিলা	KZL0481093 ফটো উপলব্ধ	528 নাম : ৰঞ্জনা বাগলাৰী স্বামীৰ নাম: নাগেশ্বৰ বাগলাৰী ঘৰ নং : ১১০ বয়স : 54 লিঙ্গ : মহিলা	CZH1358107 ফটো উপলব্ধ
529 নাম : পাপ বাগলাৰী পিতাৰ নাম: নাগেশ্বৰ ঘৰ নং : ১১০ বয়স : 44 লিঙ্গ : পুৰুষ	CZH1358118 ফটো উপলব্ধ	530 নাম : মাম বাগলাৰী পিতাৰ নাম: নাগেশ্বৰ বাগলাৰী ঘৰ নং : 110 বয়স : 37 লিঙ্গ : মহিলা	IHS0086652 ফটো উপলব্ধ	531 নাম : ভাসৱতী পাতৰ বাগলাৰী স্বামীৰ নাম: পাপ বাগলাৰী ঘৰ নং : ১১০ বয়স : 36 লিঙ্গ : মহিলা	CZH0189738 ফটো উপলব্ধ
532 নাম : জয়ন্তী বাগলাৰী স্বামীৰ নাম: জীবন ঘৰ নং : ১১১ বয়স : 69 লিঙ্গ : মহিলা	CZH1358130 ফটো উপলব্ধ	S 533 নাম : বৰ্ণালী বাগলাৰী পিতাৰ নাম: জীবন বাগলাৰী ঘৰ নং : ১১১ বয়স : 45 লিঙ্গ : মহিলা	CZH1358141 ফটো উপলব্ধ	534 নাম : জয়ন্ত বাগলাৰী পিতাৰ নাম: জীবন ঘৰ নং : ১১১ বয়স : 40 লিঙ্গ : পুৰুষ	CZH1358152 ফটো উপলব্ধ
535 নাম : মণিকা বাগলাৰী স্বামীৰ নাম: জয়ন্ত বাগলাৰী ঘৰ নং : 111 বয়স : 32 লিঙ্গ : মহিলা	CZH0332353 ফটো উপলব্ধ	536 নাম : সুমিত্ৰা বাগলাৰী স্বামীৰ নাম: বুলবুল বাগলাৰী ঘৰ নং : ১১২ বয়স : 58 লিঙ্গ : মহিলা	CZH1358185 ফটো উপলব্ধ	537 নাম : প্ৰমিলা বৰশইকীয়া স্বামীৰ নাম: নোমল বৰশইকীয়া ঘৰ নং : ১১২ বয়স : 47 লিঙ্গ : মহিলা	CZH1358196 ফটো উপলব্ধ
538 নাম : গৌতম বাগলাৰী পিতাৰ নাম: বুলবুল বাগলাৰী ঘৰ নং : 112 বয়স : 32 লিঙ্গ : পুৰুষ	CZH0332361 ফটো উপলব্ধ	539 নাম : মধুৰিমা বাগলাৰী পিতাৰ নাম: বুলবুল বাগলাৰী ঘৰ নং : 112 বয়স : 29 লিঙ্গ : মহিলা	CZH0434787 ফটো উপলব্ধ	E 540 নাম : কেতেকী শইকীয়া স্বামীৰ নাম: সদাৰ শইকীয়া ঘৰ নং : ১১৩ বয়স : 64 লিঙ্গ : মহিলা	CZH1358209 ফটো উপলব্ধ



541 নাম : বাবুল শইকীয়া পিতাৰ নাম: সদাবৰ শইকীয়া ঘৰ নং : ১১৩ বয়স : 54 লিঙ্গ : পুৰুষ	CZH1358210 ফটো উপলব্ধ	542 নাম : নুমল বৰশইকীয়া পিতাৰ নাম: সদা ঘৰ নং : ১১৩ বয়স : 49 লিঙ্গ : পুৰুষ	CZH1358232 ফটো উপলব্ধ	543 নাম : দিগন্ত বৰশইকীয়া পিতাৰ নাম: সদা ঘৰ নং : ১১৩ বয়স : 47 লিঙ্গ : পুৰুষ	CZH1358243 ফটো উপলব্ধ
544 নাম : প্ৰমীলা বৰ বৰশইকীয়া স্বামীৰ নাম: বাবুল বৰশইকীয়া ঘৰ নং : ১১৩ বয়স : 44 লিঙ্গ : মহিলা	CZH1358221 ফটো উপলব্ধ	545 নাম : বজনী বৰশইকীয়া পিতাৰ নাম: সদা ঘৰ নং : ১১৩ বয়স : 41 লিঙ্গ : পুৰুষ	CZH1358254 ফটো উপলব্ধ	546 নাম : জিতেন বৰশইকীয়া পিতাৰ নাম: বাবুল বৰশইকীয়া ঘৰ নং : ১১৩ বয়স : 35 লিঙ্গ : পুৰুষ	CZH1358265 ফটো উপলব্ধ
547 নাম : দিপশীখা বৰশইকীয়া পিতাৰ নাম: বাবুল বৰশইকীয়া ঘৰ নং : ১১৩ বয়স : 29 লিঙ্গ : মহিলা	CZH0011050 ফটো উপলব্ধ	548 নাম : অলকা বৰশইকীয়া স্বামীৰ নাম: জিতেন বৰশইকীয়া ঘৰ নং : ১১৩ বয়স : 29 লিঙ্গ : মহিলা	CZH1725388 ফটো উপলব্ধ	549 নাম : ব্ৰিয়া ৰাজকোঁৱৰ বৰশইকীয়া স্বামীৰ নাম: মানসজ্যোতি বৰশইকীয়া ঘৰ নং : 113 বয়স : 28 লিঙ্গ : মহিলা	CZH1192871 ফটো উপলব্ধ
550 নাম : মানস জ্যোতি বৰশইকীয়া পিতাৰ নাম: বাবুল বৰশইকীয়া ঘৰ নং : ১১৩ বয়স : 27 লিঙ্গ : পুৰুষ	CZH0248559 ফটো উপলব্ধ	551 নাম : জ্যোৎস্না শইকীয়া পিতাৰ নাম: হেৰম্বৰ শইকীয়া ঘৰ নং : 113 বয়স : 26 লিঙ্গ : মহিলা	CZH0562918 ফটো উপলব্ধ	552 নাম : লোকেশ্বৰ সোণোৱাল পিতাৰ নাম: হৰকান্ত ঘৰ নং : ১১৪ বয়স : 54 লিঙ্গ : পুৰুষ	CZH1358276 ফটো উপলব্ধ
553 নাম : মধুমতী সোনোৱাল স্বামীৰ নাম: লোকেশ্বৰ সোণোৱাল ঘৰ নং : ১১৪ বয়স : 44 লিঙ্গ : মহিলা	CZH1358287 ফটো উপলব্ধ	554 নাম : খনিদ্র সোনোৱাল পিতাৰ নাম: লোকেশ্বৰ সোনোৱাল ঘৰ নং : 114 বয়স : 21 লিঙ্গ : পুৰুষ	IHS0018143 ফটো উপলব্ধ	555 নাম : ভদ্ৰেশ্বৰ সোনোৱাল পিতাৰ নাম: সৰকান্ত সোনোৱাল ঘৰ নং : ১১৬ বয়স : 74 লিঙ্গ : পুৰুষ	CZH1358334 ফটো উপলব্ধ
556 নাম : ৰেবতী সোনোৱাল স্বামীৰ নাম: ভদ্ৰেশ্বৰ সোনোৱাল ঘৰ নং : ১১৬ বয়স : 59 লিঙ্গ : মহিলা	CZH1358345 ফটো উপলব্ধ	557 নাম : মাম সোনোৱাল স্বামীৰ নাম: উৎপল সোনোৱাল ঘৰ নং : 116 বয়স : 28 লিঙ্গ : মহিলা	CZH1202076 ফটো উপলব্ধ	558 নাম : উৎপল সোনোৱাল পিতাৰ নাম: ভদ্ৰেশ্বৰ সোনোৱাল ঘৰ নং : 116 বয়স : 28 লিঙ্গ : পুৰুষ	CZH1202084 ফটো উপলব্ধ
559 নাম : পুনেশ্বৰ সোণোৱাল পিতাৰ নাম: হৰ কান্ত সোণোৱাল ঘৰ নং : ১১৭ বয়স : 64 লিঙ্গ : পুৰুষ	CZH1358378 ফটো উপলব্ধ	560 নাম : ৰাধা সোণোৱাল স্বামীৰ নাম: পুনেশ্বৰ সোণোৱাল ঘৰ নং : ১১৭ বয়স : 49 লিঙ্গ : মহিলা	CZH1358389 ফটো উপলব্ধ	561 নাম : গীতিমণি সোনোৱাল পিতাৰ নাম: পুণেশ্বৰ সোনোৱাল ঘৰ নং : 117 বয়স : 33 লিঙ্গ : মহিলা	CZH0448886 ফটো উপলব্ধ
562 নাম : নোমল সোনোৱাল পিতাৰ নাম: পুনেশ্বৰ সোনোৱাল ঘৰ নং : 117 বয়স : 25 লিঙ্গ : পুৰুষ	IHS0018093 ফটো উপলব্ধ	563 নাম : তুখা সোনোৱাল পিতাৰ নাম: পুনেশ্বৰ সোনোৱাল ঘৰ নং : 117 বয়স : 21 লিঙ্গ : মহিলা	IHS0016261 ফটো উপলব্ধ	564 নাম : লিলি হাজৰিকা স্বামীৰ নাম: প্ৰবিত্ৰ ঘৰ নং : ১১৮ বয়স : 49 লিঙ্গ : মহিলা	CZH1358390 ফটো উপলব্ধ
565 নাম : অচুত হাজৰিকা পিতাৰ নাম: লক্ষেশ্বৰ ঘৰ নং : ১১৮ বয়স : 46 লিঙ্গ : পুৰুষ	CZH1358425 ফটো উপলব্ধ	566 নাম : শিখামনী হাজৰিকা স্বামীৰ নাম: অচুত হাজৰিকা ঘৰ নং : ১১৮ বয়স : 44 লিঙ্গ : মহিলা	CZH1358436 ফটো উপলব্ধ	567 নাম : ৰাতুল হাজৰিকা পিতাৰ নাম: প্ৰবিত্ৰ হাজৰিকা ঘৰ নং : 118 বয়স : 35 লিঙ্গ : পুৰুষ	CZH0371724 ফটো উপলব্ধ
568 নাম : ফেমিনা সোনোৱাল পিতাৰ নাম: অচুত সোনোৱাল ঘৰ নং : 118 বয়স : 25 লিঙ্গ : মহিলা	CZH0329573 ফটো উপলব্ধ	569 নাম : শান্তনা হাজৰিকা পিতাৰ নাম: দেবেন ঘৰ নং : ১১৯ বয়স : 49 লিঙ্গ : মহিলা	CZH1358458 ফটো উপলব্ধ	570 নাম : ইন্দ্ৰ হাজৰিকা পিতাৰ নাম: দেবেন ঘৰ নং : ১২০ বয়স : 49 লিঙ্গ : পুৰুষ	CZH1358481 ফটো উপলব্ধ

বিধানসভা সমষ্টিৰ নম্বৰ আৰু নাম : 85-মাকুম
অংশৰ নম্বৰ আৰু নাম : 1-বজালনী বিকুইজিচন গ্ৰাণ্ট

571 নাম : জন হাজৰিকা স্বামীৰ নাম: ইন্দ্ৰ ঘৰ নং : ১২০ বয়স : 40 লিঙ্গ : মহিলা	CZH1358492 ফটো উপলব্ধ	572 নাম : শংকৰ হাজৰিকা পিতাৰ নাম: ইন্দ্ৰ হাজৰিকা ঘৰ নং : ১২০ বয়স : 33 লিঙ্গ : পুৰুষ	CZH1364472 ফটো উপলব্ধ	573 নাম : বশিষ্ঠ হাজৰিকা পিতাৰ নাম: ইন্দ্ৰ হাজৰিকা ঘৰ নং : ১২০ বয়স : 32 লিঙ্গ : মহিলা	CZH0011051 ফটো উপলব্ধ
574 নাম : নয়না দত্ত হাজৰিকা স্বামীৰ নাম: শংকৰ হাজৰিকা ঘৰ নং : 120 বয়স : 30 লিঙ্গ : মহিলা	CZH0540773 ফটো উপলব্ধ	575 নাম : জিনা হাজৰিকা পিতাৰ নাম: ইন্দ্ৰ হাজৰিকা ঘৰ নং : 120 বয়স : 20 লিঙ্গ : মহিলা	IHS0128801 ফটো উপলব্ধ	576 নাম : বুলীন শইকীয়া পিতাৰ নাম: গজেন ঘৰ নং : ১২১ বয়স : 94 লিঙ্গ : পুৰুষ	CZH1358505 ফটো উপলব্ধ
577 নাম : কুণ্ডমী শইকীয়া স্বামীৰ নাম: বুলীন ঘৰ নং : ১২১ বয়স : 79 লিঙ্গ : মহিলা	CZH1358516 ফটো উপলব্ধ	578 নাম : ধনী শইকীয়া পিতাৰ নাম: বুলীন ঘৰ নং : ১২১ বয়স : 49 লিঙ্গ : পুৰুষ	CZH1358527 ফটো উপলব্ধ	579 নাম : ৰূপালী শইকীয়া স্বামীৰ নাম: ধনী শইকীয়া ঘৰ নং : ১২১ বয়স : 44 লিঙ্গ : মহিলা	CZH1358538 ফটো উপলব্ধ
580 নাম : মিস্তমী শইকীয়া স্বামীৰ নাম: ধনী শইকীয়া ঘৰ নং : ১২১ বয়স : 42 লিঙ্গ : মহিলা	CZH1358549 ফটো উপলব্ধ	581 নাম : হেমন্ত শইকীয়া পিতাৰ নাম: ধনী শইকীয়া ঘৰ নং : ১২১ বয়স : 28 লিঙ্গ : পুৰুষ	CZH0017699 ফটো উপলব্ধ	582 নাম : জ্যোতিশা শইকীয়া পিতাৰ নাম: ধনী শইকীয়া ঘৰ নং : 121 বয়স : 28 লিঙ্গ : মহিলা	CZH1483189 ফটো উপলব্ধ
583 নাম : ডলি শইকীয়া স্বামীৰ নাম: হেমন্ত শইকীয়া ঘৰ নং : 121 বয়স : 26 লিঙ্গ : মহিলা	CZH1483163 ফটো উপলব্ধ	584 নাম : হিমালী শইকীয়া পিতাৰ নাম: ধনী শইকীয়া ঘৰ নং : ১২১ বয়স : 26 লিঙ্গ : মহিলা	CZH1766443 ফটো উপলব্ধ	585 নাম : ৰাজিৱ শইকীয়া পিতাৰ নাম: ধনী শইকীয়া ঘৰ নং : 121 বয়স : 25 লিঙ্গ : পুৰুষ	CZH1483171 ফটো উপলব্ধ
586 নাম : মেৰী শইকীয়া স্বামীৰ নাম: ৰাজিৱ শইকীয়া ঘৰ নং : 121 বয়স : 22 লিঙ্গ : মহিলা	CZH1766401 ফটো উপলব্ধ	587 নাম : দেৱজিত সোনোৱাল পিতাৰ নাম: ধনী শইকীয়া ঘৰ নং : ১২১ বয়স : 21 লিঙ্গ : পুৰুষ	CZH1765148 ফটো উপলব্ধ	R2 588 নাম : দেৱজিত সোনোৱাল পিতাৰ নাম: ধনী সোনোৱাল ঘৰ নং : ১২১ বয়স : 21 লিঙ্গ : পুৰুষ	CZH1784966 ফটো উপলব্ধ
589 নাম : হিৰেন শইকীয়া পিতাৰ নাম: গজেন ঘৰ নং : ১২৩ বয়স : 79 লিঙ্গ : পুৰুষ	CZH1358550 ফটো উপলব্ধ	590 নাম : প্ৰমোদ শইকীয়া পিতাৰ নাম: হিৰেন ঘৰ নং : ১২৩ বয়স : 51 লিঙ্গ : পুৰুষ	CZH1358572 ফটো উপলব্ধ	591 নাম : বগা শইকীয়া পিতাৰ নাম: হিৰেন ঘৰ নং : ১২৩ বয়স : 49 লিঙ্গ : পুৰুষ	CZH1358607 ফটো উপলব্ধ
592 নাম : নবীন শইকীয়া পিতাৰ নাম: হিৰেন ঘৰ নং : ১২৩ বয়স : 41 লিঙ্গ : পুৰুষ	CZH1358583 ফটো উপলব্ধ	593 নাম : বগীতৰা শইকীয়া স্বামীৰ নাম: নবীন শইকীয়া ঘৰ নং : ১২৩ বয়স : 40 লিঙ্গ : মহিলা	CZH1358594 ফটো উপলব্ধ	594 নাম : হীৰামণি শইকীয়া স্বামীৰ নাম: প্ৰমোদ শইকীয়া ঘৰ নং : ১২৩ বয়স : 40 লিঙ্গ : মহিলা	CZH1725399 ফটো উপলব্ধ
595 নাম : ৰিতুমণি শইকীয়া স্বামীৰ নাম: হৰেণ শইকীয়া ঘৰ নং : 123 বয়স : 24 লিঙ্গ : মহিলা	CZH1193234 ফটো উপলব্ধ	596 নাম : তিলেশ্বৰী সন্দিকৈ স্বামীৰ নাম: পুনানন্দ ঘৰ নং : ১২৪ বয়স : 84 লিঙ্গ : মহিলা	CZH1358618 ফটো উপলব্ধ	597 নাম : ভাৰতী সোনোৱাল স্বামীৰ নাম: বাবু সোনোৱাল ঘৰ নং : ১২৪ বয়স : 47 লিঙ্গ : মহিলা	CZH1358629 ফটো উপলব্ধ
598 নাম : নন্দেশ্বৰ গগৈ পিতাৰ নাম: চেনীৰাম ঘৰ নং : ১২৫ বয়স : 69 লিঙ্গ : পুৰুষ	CZH1358630 ফটো উপলব্ধ	599 নাম : চম্পা গগৈ স্বামীৰ নাম: নন্দেশ্বৰ ঘৰ নং : ১২৫ বয়স : 59 লিঙ্গ : মহিলা	CZH1358641 ফটো উপলব্ধ	600 নাম : অনূপ গগৈ পিতাৰ নাম: নন্দেশ্বৰ ঘৰ নং : ১২৫ বয়স : 49 লিঙ্গ : পুৰুষ	CZH1358652 ফটো উপলব্ধ



601 নাম : বেনুধৰ গগৈ পিতাৰ নাম: নন্দেশ্বৰ গগৈ ঘৰ নং : ১২৫ বয়স : 49 লিঙ্গ : পুৰুষ	CZH1358696 ফটো উপলব্ধ	602 নাম : বৃধেশ্বৰ গগৈ পিতাৰ নাম: নন্দেশ্বৰ গগৈ ঘৰ নং : ১২৫ বয়স : 47 লিঙ্গ : পুৰুষ	CZH1358685 ফটো উপলব্ধ	603 নাম : লক্ষী গগৈ স্বামীৰ নাম: অনুপ গগৈ ঘৰ নং : ১২৫ বয়স : 43 লিঙ্গ : মহিলা	CZH1358663 ফটো উপলব্ধ
S2 604 নাম : শশী গগৈ স্বামীৰ নাম: বৃধেশ্বৰ গগৈ ঘৰ নং : ১২৫ বয়স : 42 লিঙ্গ : মহিলা	CZH1358674 ফটো উপলব্ধ	E 605 নাম : হিৰণ্য গগৈ মাতৃৰ নাম: ধেনুধৰ গগৈ ঘৰ নং : ১২৫ বয়স : 39 লিঙ্গ : মহিলা	CZH1725548 ফটো উপলব্ধ	606 নাম : বীনা গগৈ স্বামীৰ নাম: বৃধেশ্বৰ গগৈ ঘৰ নং : ১২৫ বয়স : 35 লিঙ্গ : মহিলা	CZH1725537 ফটো উপলব্ধ
607 নাম : বসিনা গগৈ পিতাৰ নাম: ধেনুধৰ গগৈ ঘৰ নং : 125 বয়স : 26 লিঙ্গ : মহিলা	CZH0332510 ফটো উপলব্ধ	608 নাম : পলাশজ্যোতি গগৈ পিতাৰ নাম: ধেনুধৰ গগৈ ঘৰ নং : 125 বয়স : 25 লিঙ্গ : পুৰুষ	CZH0540906 ফটো উপলব্ধ	S2 609 নাম : জীতা গগৈ পিতাৰ নাম: বৃধেশ্বৰ গগৈ ঘৰ নং : 125 বয়স : 24 লিঙ্গ : মহিলা	CZH0548537 ফটো উপলব্ধ
610 নাম : কবিৰ গগৈ পিতাৰ নাম: অনুপ গগৈ ঘৰ নং : 125 বয়স : 21 লিঙ্গ : পুৰুষ	IHS0018069 ফটো উপলব্ধ	611 নাম : নয়নজ্যোতি গগৈ পিতাৰ নাম: ধেনুধৰ গগৈ ঘৰ নং : 125 বয়স : 20 লিঙ্গ : পুৰুষ	IHS011393 ফটো উপলব্ধ	E 612 নাম : নিৰ্মল নেওগ পিতাৰ নাম: কনেশ্বৰ ঘৰ নং : ১২৬ বয়স : 94 লিঙ্গ : পুৰুষ	CZH1358721 ফটো উপলব্ধ
E 613 নাম : দিননাথ নেওগ পিতাৰ নাম: নিৰ্মল ঘৰ নং : ১২৬ বয়স : 54 লিঙ্গ : পুৰুষ	CZH1358743 ফটো উপলব্ধ	614 নাম : বিৰেণ নেওগ পিতাৰ নাম: নিৰ্মল নেওগ ঘৰ নং : ১২৬ বয়স : 50 লিঙ্গ : পুৰুষ	CZH0020206 ফটো উপলব্ধ	615 নাম : ক্ষীৰদা নেওগ স্বামীৰ নাম: দিননাথ নেওগ ঘৰ নং : ১২৬ বয়স : 47 লিঙ্গ : মহিলা	CZH1358754 ফটো উপলব্ধ
616 নাম : বেবী নেওগ স্বামীৰ নাম: বিৰেণ নেওগ ঘৰ নং : ১২৬ বয়স : 42 লিঙ্গ : মহিলা	CZH1358765 ফটো উপলব্ধ	617 নাম : বলোভদ্র নেওগ পিতাৰ নাম: নেওগ নেওগ ঘৰ নং : ১২৬ বয়স : 38 লিঙ্গ : পুৰুষ	CZH1358776 ফটো উপলব্ধ	618 নাম : অৰূপ নেওগ পিতাৰ নাম: দিননাথ নেওগ ঘৰ নং : ১২৬ বয়স : 30 লিঙ্গ : পুৰুষ	CZH0020487 ফটো উপলব্ধ
619 নাম : কাশীৰি গগৈ নেওগ স্বামীৰ নাম: বলোভদ্র নেওগ ঘৰ নং : 126 বয়স : 29 লিঙ্গ : মহিলা	CZH1193325 ফটো উপলব্ধ	620 নাম : গৰিমা সোনোৱাল নেওগ স্বামীৰ নাম: অৰূপ নেওগ ঘৰ নং : 126 বয়স : 25 লিঙ্গ : মহিলা	CZH1193622 ফটো উপলব্ধ	621 নাম : প্ৰদীপ নেওগ পিতাৰ নাম: নিৰ্মল ঘৰ নং : ১২৭ বয়স : 47 লিঙ্গ : পুৰুষ	CZH1358787 ফটো উপলব্ধ
622 নাম : পিংকী নেওগ স্বামীৰ নাম: প্ৰদীপ নেওগ ঘৰ নং : ১২৭ বয়স : 43 লিঙ্গ : মহিলা	CZH1358798 ফটো উপলব্ধ	623 নাম : দিপাংকৰ নেওগ পিতাৰ নাম: প্ৰদীপ নেওগ ঘৰ নং : 127 বয়স : 25 লিঙ্গ : পুৰুষ	CZH0329391 ফটো উপলব্ধ	624 নাম : ভাগ্যজীত নেওগ পিতাৰ নাম: প্ৰদীপ নেওগ ঘৰ নং : 127 বয়স : 25 লিঙ্গ : পুৰুষ	CZH0556290 ফটো উপলব্ধ
625 নাম : বন্দিতা অহোম নেওগ স্বামীৰ নাম: দিপাংকৰ নেওগ ঘৰ নং : ১২৭ বয়স : 25 লিঙ্গ : মহিলা	CZH1760719 ফটো উপলব্ধ	E 626 নাম : কুশেশ্বৰী নেওগ স্বামীৰ নাম: ঘন ঘৰ নং : ১২৮ বয়স : 49 লিঙ্গ : মহিলা	CZH1358801 ফটো উপলব্ধ	R2 627 নাম : দিপজ্যোতি নেওগ পিতাৰ নাম: ঘন নেওগ ঘৰ নং : ১২৮ বয়স : 31 লিঙ্গ : পুৰুষ	CZH0206540 ফটো উপলব্ধ
628 নাম : দিপজ্যোতি নেওগ পিতাৰ নাম: ঘন নেওগ ঘৰ নং : ১২৮ বয়স : 31 লিঙ্গ : পুৰুষ	CZH0206763 ফটো উপলব্ধ	629 নাম : দেইজী নেওগ স্বামীৰ নাম: দিপজ্যোতি নেওগ ঘৰ নং : ১২৮ বয়স : 30 লিঙ্গ : মহিলা	CZH0203893 ফটো উপলব্ধ	630 নাম : নিৰন গগৈ পিতাৰ নাম: বিশেশ্বৰ ঘৰ নং : ১২৯ বয়স : 64 লিঙ্গ : পুৰুষ	CZH1358823 ফটো উপলব্ধ



E 631 নাম : সুৰেশ সোনোৱাল পিতাৰ নাম: নীলীয়া ঘৰ নং : ১৩১ বয়স : ৪৫ লিঙ্গ : পুৰুষ	CZH1358834 ফটো উপলব্ধ	632 নাম : ললিত সোনোৱাল পিতাৰ নাম: সুৰেশ সোনোৱাল ঘৰ নং : ১৩১ বয়স : ৫৪ লিঙ্গ : পুৰুষ	CZH1358845 ফটো উপলব্ধ	633 নাম : হৰেন্দ্ৰ সোনোৱাল পিতাৰ নাম: সুৰেশ সোনোৱাল ঘৰ নং : ১৩১ বয়স : ৫১ লিঙ্গ : পুৰুষ	CZH1358856 ফটো উপলব্ধ
634 নাম : দিপালী সোনোৱাল স্বামীৰ নাম: হৰেন্দ্ৰ সোনোৱাল ঘৰ নং : ১৩১ বয়স : ৪০ লিঙ্গ : মহিলা	CZH1358889 ফটো উপলব্ধ	635 নাম : ভদ্র সোনোৱাল পিতাৰ নাম: সুৰেশ সোনোৱাল ঘৰ নং : ১৩১ বয়স : ৩৯ লিঙ্গ : পুৰুষ	CZH1358878 ফটো উপলব্ধ	636 নাম : চৰিতা সোনোৱাল স্বামীৰ নাম: ভদ্র সোনোৱাল ঘৰ নং : ১৩১ বয়স : ৩০ লিঙ্গ : মহিলা	CZH0252569 ফটো উপলব্ধ
637 নাম : কুমাৰ ৰঞ্জন সোনোৱাল পিতাৰ নাম: ললিত সোনোৱাল ঘৰ নং : ১৩১ বয়স : ২১ লিঙ্গ : পুৰুষ	IHS0018150 ফটো উপলব্ধ	E 638 নাম : মাকন সোনোৱাল স্বামীৰ নাম: অৰুন সোনোৱাল ঘৰ নং : ১৩২ বয়স : ৩৭ লিঙ্গ : মহিলা	CZH1358903 ফটো উপলব্ধ	639 নাম : জুনালী সোনোৱাল পিতাৰ নাম: অৰুন সোনোৱাল ঘৰ নং : ১৩২ বয়স : ৪৮ লিঙ্গ : মহিলা	CZH1358914 ফটো উপলব্ধ
E 640 নাম : অনিমা সোনোৱাল পিতাৰ নাম: অৰুন সোনোৱাল ঘৰ নং : ১৩২ বয়স : ৪৫ লিঙ্গ : মহিলা	CZH1358925 ফটো উপলব্ধ	641 নাম : লিলাস্বৰ গগৈ পিতাৰ নাম: চিকন গগৈ ঘৰ নং : ১৩২ বয়স : ৪৩ লিঙ্গ : পুৰুষ	CZH1725208 ফটো উপলব্ধ	642 নাম : তুনিৰাম সোণোৱাল পিতাৰ নাম: চেনিৰাম সোণোৱাল ঘৰ নং : ১৩৩ বয়স : ৪৩ লিঙ্গ : পুৰুষ	CZH1364767 ফটো উপলব্ধ
643 নাম : চেনিমাই কোঁছ সোনোৱাল স্বামীৰ নাম: কলেশ্বৰ সোণোৱাল ঘৰ নং : ১৩৪ বয়স : ৫৩ লিঙ্গ : মহিলা	CZH0011052 ফটো উপলব্ধ	644 নাম : কলেশ্বৰ সোনোৱাল পিতাৰ নাম: সৰ্বানন্দ সোনোৱাল ঘৰ নং : ১৩৪ বয়স : ৪৭ লিঙ্গ : পুৰুষ	CZH1358947 ফটো উপলব্ধ	645 নাম : গিৰিন সোনোৱাল পিতাৰ নাম: কলেশ্বৰ সোনোৱাল ঘৰ নং : ১৩৪ বয়স : ২৬ লিঙ্গ : পুৰুষ	CZH0402198 ফটো উপলব্ধ
646 নাম : নবজ্যোতি সোনোৱাল পিতাৰ নাম: কলেশ্বৰ সোনোৱাল ঘৰ নং : ১৩৪ বয়স : ২৫ লিঙ্গ : পুৰুষ	CZH0580423 ফটো উপলব্ধ	E 647 নাম : কেশৱ সোনোৱাল পিতাৰ নাম: সত্যধন ঘৰ নং : ১৩৫ বয়স : ৬৭ লিঙ্গ : পুৰুষ	CZH1358969 ফটো উপলব্ধ	648 নাম : ববীতা সোনোৱাল স্বামীৰ নাম: কেশৱ সোনোৱাল ঘৰ নং : ১৩৫ বয়স : ৫৯ লিঙ্গ : মহিলা	CZH1358970 ফটো উপলব্ধ
649 নাম : কল্পনা সোনোৱাল পিতাৰ নাম: কেশৱ সোনোৱাল ঘৰ নং : ১৩৫ বয়স : ৪৯ লিঙ্গ : মহিলা	CZH1358981 ফটো উপলব্ধ	650 নাম : অপল সোনোৱাল পিতাৰ নাম: কেশৱ সোনোৱাল ঘৰ নং : ১৩৫ বয়স : ৪৭ লিঙ্গ : পুৰুষ	CZH1358992 ফটো উপলব্ধ	651 নাম : প্ৰণৱ সোনোৱাল পিতাৰ নাম: কেশৱ সোনোৱাল ঘৰ নং : ১৩৫ বয়স : ৩৫ লিঙ্গ : পুৰুষ	CZH0429258 ফটো উপলব্ধ
652 নাম : ৰিম্পি সোনোৱাল স্বামীৰ নাম: অপল সোনোৱাল ঘৰ নং : ১৩৫ বয়স : ৩১ লিঙ্গ : মহিলা	CZH0025858 ফটো উপলব্ধ	653 নাম : ৰঞ্জন সোনোৱাল স্বামীৰ নাম: নমল সোনোৱাল ঘৰ নং : ১৩৫ বয়স : ২৮ লিঙ্গ : মহিলা	CZH0332239 ফটো উপলব্ধ	654 নাম : হেমন্ত সোনোৱাল পিতাৰ নাম: কেশৱ সোনোৱাল ঘৰ নং : ১৩৫ বয়স : ২৭ লিঙ্গ : পুৰুষ	CZH0252858 ফটো উপলব্ধ
655 নাম : বন্দিতা সোণোৱাল স্বামীৰ নাম: প্ৰণৱ সোণোৱাল ঘৰ নং : ১৩৫ বয়স : ২৭ লিঙ্গ : মহিলা	CZH0225854 ফটো উপলব্ধ	656 নাম : ৰীদিপ্তা সোনোৱাল পিতাৰ নাম: কেশৱ সোনোৱাল ঘৰ নং : ১৩৫ বয়স : ২৭ লিঙ্গ : মহিলা	CZH0434795 ফটো উপলব্ধ	657 নাম : ঘন জ্যোতি মহন পিতাৰ নাম: জীৱকান্ত মহন ঘৰ নং : ১৩৫ বয়স : ২৭ লিঙ্গ : পুৰুষ	CZH0252866 ফটো উপলব্ধ
658 নাম : পদুম সোনোৱাল পিতাৰ নাম: কেশৱ সোনোৱাল ঘৰ নং : ১৩৫ বয়স : ২৬ লিঙ্গ : পুৰুষ	CZH0434803 ফটো উপলব্ধ	659 নাম : খিৰমনি সোনোৱাল স্বামীৰ নাম: পদুম সোনোৱাল ঘৰ নং : ১৩৫ বয়স : ২১ লিঙ্গ : মহিলা	IHS0018101 ফটো উপলব্ধ	E 660 নাম : মন্তো সোনোৱাল পিতাৰ নাম: সত্যধন ঘৰ নং : ১৩৬ বয়স : ৫৭ লিঙ্গ : পুৰুষ	CZH1359008 ফটো উপলব্ধ



E 661 নাম : দালিমী সোনোৱাল স্বামীৰ নাম: মন্তু সোনোৱাল ঘৰ নং : 136 বয়স : 49 লিঙ্গ : মহিলা	CZH1359019 ফটো উপলব্ধ	662 নাম : আকাশ সোনোৱাল পিতাৰ নাম: মন্তু সোনোৱাল ঘৰ নং : 136 বয়স : 29 লিঙ্গ : পুৰুষ	CZH0529396 ফটো উপলব্ধ	663 নাম : বন্তী সোনোৱাল স্বামীৰ নাম: আকাশ সোনোৱাল ঘৰ নং : 136 বয়স : 24 লিঙ্গ : মহিলা	CZH0529321 ফটো উপলব্ধ
664 নাম : প্ৰাৰ্থনা সোনোৱাল স্বামীৰ নাম: শিব সোনোৱাল ঘৰ নং : 136 বয়স : 22 লিঙ্গ : মহিলা	CZH1483353 ফটো উপলব্ধ	665 নাম : কুলদীপ কন্ধ পিতাৰ নাম: হিৰলক্ষ্য কন্ধ ঘৰ নং : 136 বয়স : 22 লিঙ্গ : পুৰুষ	IHS0119503 ফটো উপলব্ধ	666 নাম : পূজা সোনোৱাল স্বামীৰ নাম: তৈলোক্য সোনোৱাল ঘৰ নং : 136 বয়স : 33 লিঙ্গ : মহিলা	CZH0252965 ফটো উপলব্ধ
667 নাম : চন্দিকা সোনোৱাল পিতাৰ নাম: পূৰ্ণ সোনোৱাল ঘৰ নং : 136 বয়স : 27 লিঙ্গ : মহিলা	CZH0540807 ফটো উপলব্ধ	668 নাম : শিব সোনোৱাল পিতাৰ নাম: পূৰ্ণ সোনোৱাল ঘৰ নং : 136 বয়স : 24 লিঙ্গ : পুৰুষ	CZH0540781 ফটো উপলব্ধ	669 নাম : দেৱ সোনোৱাল পিতাৰ নাম: ভূপেন সোনোৱাল ঘৰ নং : 136 বয়স : 32 লিঙ্গ : পুৰুষ	CZH0332247 ফটো উপলব্ধ
670 নাম : তৈলোক্য সোনোৱাল পিতাৰ নাম: ভূপেন সোনোৱাল ঘৰ নং : 136 বয়স : 31 লিঙ্গ : পুৰুষ	CZH0026328 ফটো উপলব্ধ	671 নাম : জোশ্ণা সোনোৱাল স্বামীৰ নাম: দেব সোনোৱাল ঘৰ নং : 136 বয়স : 31 লিঙ্গ : মহিলা	CZH0581504 ফটো উপলব্ধ	E 672 নাম : ভূপেন সোনোৱাল পিতাৰ নাম: সভাধন ঘৰ নং : 136 বয়স : 67 লিঙ্গ : পুৰুষ	CZH1359042 ফটো উপলব্ধ
673 নাম : পূৰ্ণ সোনোৱাল পিতাৰ নাম: সভাধন ঘৰ নং : 136 বয়স : 51 লিঙ্গ : পুৰুষ	CZH1359020 ফটো উপলব্ধ	674 নাম : খগেশ্বৰী সোনোৱাল স্বামীৰ নাম: পূৰ্ণ সোনোৱাল ঘৰ নং : 136 বয়স : 43 লিঙ্গ : মহিলা	CZH1359031 ফটো উপলব্ধ	675 নাম : বিনোদ বৰশইকীয়া পিতাৰ নাম: তোৰেশ্বৰ বৰশইকীয়া ঘৰ নং : 136 বয়স : 51 লিঙ্গ : পুৰুষ	CZH1359086 ফটো উপলব্ধ
676 নাম : দিপক শইকীয়া পিতাৰ নাম: তুৰেশ্বৰ ঘৰ নং : 136 বয়স : 47 লিঙ্গ : পুৰুষ	CZH1359100 ফটো উপলব্ধ	677 নাম : মিনা বৰশইকীয়া স্বামীৰ নাম: বিনোদ বৰশইকীয়া ঘৰ নং : 136 বয়স : 44 লিঙ্গ : মহিলা	CZH1359097 ফটো উপলব্ধ	678 নাম : মঞ্জু শইকীয়া স্বামীৰ নাম: দিপক ঘৰ নং : 136 বয়স : 41 লিঙ্গ : মহিলা	CZH1359111 ফটো উপলব্ধ
679 নাম : দিবাকৰ সোণোৱাল পিতাৰ নাম: দীপক সোণোৱাল ঘৰ নং : 136 বয়স : 27 লিঙ্গ : পুৰুষ	CZH0226233 ফটো উপলব্ধ	680 নাম : প্ৰভাত সোনোৱাল পিতাৰ নাম: দীপক সোনোৱাল ঘৰ নং : 136 বয়স : 25 লিঙ্গ : পুৰুষ	CZH0329771 ফটো উপলব্ধ	681 নাম : পাহী গাঁগৈ সোনোৱাল স্বামীৰ নাম: দিবাকৰ সোনোৱাল ঘৰ নং : 136 বয়স : 22 লিঙ্গ : মহিলা	CZH1760743 ফটো উপলব্ধ
682 নাম : বিজিত বৰশইকীয়া পিতাৰ নাম: বিনোদ বৰশইকীয়া ঘৰ নং : 136 বয়স : 20 লিঙ্গ : পুৰুষ	IHS0018036 ফটো উপলব্ধ	E 683 নাম : প্ৰফুল্ল নেওঁগ পিতাৰ নাম: খগেন ঘৰ নং : 136 বয়স : 44 লিঙ্গ : পুৰুষ	CZH1359133 ফটো উপলব্ধ	684 নাম : ৰমেন নেওঁগ পিতাৰ নাম: খগেন ঘৰ নং : 136 বয়স : 40 লিঙ্গ : পুৰুষ	CZH1359144 ফটো উপলব্ধ
685 নাম : মিনতি নেওঁগ স্বামীৰ নাম: ৰমেন নেওঁগ ঘৰ নং : 136 বয়স : 37 লিঙ্গ : মহিলা	CZH1359166 ফটো উপলব্ধ	686 নাম : চাণক্য নেওঁগ পিতাৰ নাম: ৰমেন নেওঁগ ঘৰ নং : 136 বয়স : 20 লিঙ্গ : পুৰুষ	IHS0129858 ফটো উপলব্ধ	687 নাম : চাইন দেৱী স্বামীৰ নাম: কলধৰ দাস ঘৰ নং : 136 বয়স : 45 লিঙ্গ : মহিলা	CZH0505941 ফটো উপলব্ধ
688 নাম : ৰূপা দাস স্বামীৰ নাম: প্ৰদীপ ঘৰ নং : 136 বয়স : 44 লিঙ্গ : মহিলা	CZH1359188 ফটো উপলব্ধ	S 689 নাম : বিক্ৰম মুড়া পিতাৰ নাম: ত্ৰীৰাম মুড়া ঘৰ নং : 136 বয়স : 41 লিঙ্গ : পুৰুষ	CZH0510263 ফটো উপলব্ধ	690 নাম : হিৰকজ্যোতি সোনোৱাল পিতাৰ নাম: প্ৰদীপ দাস ঘৰ নং : 136 বয়স : 25 লিঙ্গ : পুৰুষ	CZH0529339 ফটো উপলব্ধ



691 নাম : লাকী সোনোৱাল পিতাৰ নাম: প্ৰদীপ সোনোৱাল সোনোৱাল ঘৰ নং : 139 বয়স : 20 লিঙ্গ : মহিলা	IHS0021782 ফটো উপলব্ধ	692 নাম : কুলেশ্বৰ দাস পিতাৰ নাম: চন্দ্ৰাৰাম দাস ঘৰ নং : 139ক বয়স : 46 লিঙ্গ : পুৰুষ	CZH0548602 ফটো উপলব্ধ	693 নাম : বৃধেশ্বৰ নেওঁগ পিতাৰ নাম: সুখৰাম ঘৰ নং : 180 বয়স : 94 লিঙ্গ : পুৰুষ	CZH1359202 ফটো উপলব্ধ
694 নাম : লক্ষেশ্বৰী নেওঁগ স্বামীৰ নাম: বৃধেশ্বৰ নেওঁগ ঘৰ নং : 180 বয়স : 84 লিঙ্গ : মহিলা	CZH1359213 ফটো উপলব্ধ	695 নাম : ভুবন নেওঁগ পিতাৰ নাম: বৃধেশ্বৰ নেওঁগ ঘৰ নং : 180 বয়স : 64 লিঙ্গ : পুৰুষ	CZH1359224 ফটো উপলব্ধ	696 নাম : ৰূপা নেওঁগ স্বামীৰ নাম: ভূৱন নিয়োগ ঘৰ নং : 180 বয়স : 54 লিঙ্গ : মহিলা	CZH1359235 ফটো উপলব্ধ
697 নাম : হৰেশ্বৰ নেওঁগ পিতাৰ নাম: বৃধেশ্বৰ ঘৰ নং : 180 বয়স : 51 লিঙ্গ : পুৰুষ	CZH1359246 ফটো উপলব্ধ	698 নাম : অতুল নেওঁগ পিতাৰ নাম: বৃধেশ্বৰ নেওঁগ ঘৰ নং : 180 বয়স : 50 লিঙ্গ : পুৰুষ	CZH1359268 ফটো উপলব্ধ	699 নাম : ৰঞ্জিত নেওঁগ পিতাৰ নাম: বৃধেশ্বৰ ঘৰ নং : 180 বয়স : 45 লিঙ্গ : পুৰুষ	CZH1359280 ফটো উপলব্ধ
700 নাম : সীমা নেওঁগ স্বামীৰ নাম: অতুল নেওঁগ ঘৰ নং : 180 বয়স : 45 লিঙ্গ : মহিলা	CZH1359291 ফটো উপলব্ধ	701 নাম : চন্দ্ৰলেখা নেওঁগ স্বামীৰ নাম: হৰেশ্বৰ নেওঁগ ঘৰ নং : 180 বয়স : 44 লিঙ্গ : মহিলা	CZH1359257 ফটো উপলব্ধ	702 নাম : জোনমণি সোনোৱাল নেওঁগ স্বামীৰ নাম: ৰঞ্জিত নেওঁগ ঘৰ নং : 140 বয়স : 37 লিঙ্গ : মহিলা	CZH0332312 ফটো উপলব্ধ
703 নাম : অনপ নেওঁগ পিতাৰ নাম: ভূৱন নেওঁগ ঘৰ নং : 140 বয়স : 29 লিঙ্গ : পুৰুষ	CZH0332189 ফটো উপলব্ধ	704 নাম : ভাস্কৰ জ্যোতি নেওঁগ পিতাৰ নাম: ভূৱন নেওঁগ ঘৰ নং : 140 বয়স : 25 লিঙ্গ : পুৰুষ	CZH0329581 ফটো উপলব্ধ	705 নাম : অংকুৰজ্যোতি নেওঁগ পিতাৰ নাম: হৰেশ্বৰ নেওঁগ ঘৰ নং : 140 বয়স : 21 লিঙ্গ : পুৰুষ	IHS0098335 ফটো উপলব্ধ
706 নাম : পটীলা বৰুৱা স্বামীৰ নাম: বিজয় ঘৰ নং : 181 বয়স : 94 লিঙ্গ : মহিলা	CZH1359304 ফটো উপলব্ধ	707 নাম : প্ৰেমধৰ বৰুৱা পিতাৰ নাম: বিজয় ঘৰ নং : 181 বয়স : 54 লিঙ্গ : পুৰুষ	CZH1359315 ফটো উপলব্ধ	708 নাম : লক্ষীৰাম বৰুৱা পিতাৰ নাম: বিজয় ঘৰ নং : 181 বয়স : 49 লিঙ্গ : পুৰুষ	CZH1359337 ফটো উপলব্ধ
709 নাম : দুৰ্ভা শইকীয়া বৰুৱা স্বামীৰ নাম: প্ৰমথৰ বৰুৱা ঘৰ নং : 181 বয়স : 44 লিঙ্গ : মহিলা	CZH1359326 ফটো উপলব্ধ	710 নাম : লাতুমনী বৰুৱা স্বামীৰ নাম: লক্ষীৰাম বৰুৱা ঘৰ নং : 181 বয়স : 41 লিঙ্গ : মহিলা	CZH1359348 ফটো উপলব্ধ	711 নাম : দুৰ্ভা বৰুৱা পিতাৰ নাম: বিজয় ঘৰ নং : 181 বয়স : 41 লিঙ্গ : পুৰুষ	CZH1359360 ফটো উপলব্ধ
712 নাম : কুইন বৰুৱা স্বামীৰ নাম: দুৰ্ভা বৰুৱা ঘৰ নং : 181 বয়স : 35 লিঙ্গ : মহিলা	CZH1359371 ফটো উপলব্ধ	S 713 নাম : পাপৰি বৰুৱা পিতাৰ নাম: প্ৰেমধৰ বৰুৱা ঘৰ নং : 141 বয়স : 26 লিঙ্গ : মহিলা	CZH0332395 ফটো উপলব্ধ	714 নাম : দিপাক্ষৰ বৰুৱা পিতাৰ নাম: প্ৰেমধৰ বৰুৱা ঘৰ নং : 141 বয়স : 25 লিঙ্গ : পুৰুষ	CZH1406065 ফটো উপলব্ধ
715 নাম : কিৰণ বৰুৱা পিতাৰ নাম: তিথেশ্বৰ ঘৰ নং : 182 বয়স : 49 লিঙ্গ : পুৰুষ	CZH1359393 ফটো উপলব্ধ	716 নাম : জ্যোতি বৰুৱা স্বামীৰ নাম: কিৰণ বৰুৱা ঘৰ নং : 182 বয়স : 44 লিঙ্গ : মহিলা	CZH1359406 ফটো উপলব্ধ	717 নাম : কৃষ্ণা বৰুৱা পিতাৰ নাম: কিৰণ বৰুৱা ঘৰ নং : 142 বয়স : 24 লিঙ্গ : মহিলা	CZH0549972 ফটো উপলব্ধ
718 নাম : পুনৰাম বৰুৱা পিতাৰ নাম: ভোলাৰাম ঘৰ নং : 183 বয়স : 64 লিঙ্গ : পুৰুষ	CZH1359428 ফটো উপলব্ধ	719 নাম : সুনপা বৰুৱা স্বামীৰ নাম: পুনৰাম বৰুৱা ঘৰ নং : 183 বয়স : 57 লিঙ্গ : মহিলা	CZH1359439 ফটো উপলব্ধ	720 নাম : চোৰেন বৰুৱা পিতাৰ নাম: পুনৰাম বৰুৱা ঘৰ নং : 183 বয়স : 32 লিঙ্গ : পুৰুষ	CZH0191957 ফটো উপলব্ধ



#2	721	CZH0329334
নাম : অঞ্জলী বৰুৱা স্বামীৰ নাম: চুৰ্বেন বৰুৱা ঘৰ নং : 143 বয়স : 31 লিঙ্গ : মহিলা		
ফটো উপলব্ধ		

	722	CZH1359440
নাম : দলেশ্বৰী বৰুৱা স্বামীৰ নাম: কেশৰাম বৰুৱা ঘৰ নং : 188 বয়স : 62 লিঙ্গ : মহিলা		
ফটো উপলব্ধ		

	723	CZH1359462
নাম : উপেন বৰুৱা পিতাৰ নাম: কেশৰাম বৰুৱা ঘৰ নং : 188 বয়স : 39 লিঙ্গ : পুৰুষ		
ফটো উপলব্ধ		

	724	CZH1359473
নাম : অৰুনা বৰুৱা স্বামীৰ নাম: দিপেশ্বৰ বৰুৱা ঘৰ নং : 188 বয়স : 37 লিঙ্গ : মহিলা		
ফটো উপলব্ধ		

	725	CZH0202804
নাম : গীতাজলী বৰুৱা স্বামীৰ নাম: উপেন বৰুৱা ঘৰ নং : 188 বয়স : 37 লিঙ্গ : মহিলা		
ফটো উপলব্ধ		

	726	CZH1359451
নাম : দিপেশ্বৰ বৰুৱা পিতাৰ নাম: কেশৰাম বৰুৱা ঘৰ নং : 188 বয়স : 30 লিঙ্গ : পুৰুষ		
ফটো উপলব্ধ		

	727	CZH0566042
নাম : দিপামণি বৰুৱা পিতাৰ নাম: পুণা বৰুৱা ঘৰ নং : 144 বয়স : 25 লিঙ্গ : মহিলা		
ফটো উপলব্ধ		

	728	CZH1359484
নাম : সৰ্বেশ্বৰী শইকীয়া স্বামীৰ নাম: জগত ঘৰ নং : 185 বয়স : 81 লিঙ্গ : মহিলা		
ফটো উপলব্ধ		

	729	CZH1359495
নাম : মহিলা শইকীয়া পিতাৰ নাম: জগত শইকীয়া ঘৰ নং : 185 বয়স : 49 লিঙ্গ : মহিলা		
ফটো উপলব্ধ		

	730	CZH1359508
নাম : বতেশ্বৰ শইকীয়া পিতাৰ নাম: জগত শইকীয়া ঘৰ নং : 185 বয়স : 45 লিঙ্গ : পুৰুষ		
ফটো উপলব্ধ		



731	1	IHS0130567	নাম : চয়নিকা সোনোৱাল পিতাৰ নাম: চন্দ্ৰ কান্ত সোনোৱাল ঘৰ নং : 124 বয়স : 22 লিঙ্গ : মহিলা	ফটো উপলব্ধ
732	1	IHS0130526	নাম : দিপান্ত সোনোৱাল পিতাৰ নাম: চন্দ্ৰ কান্ত সোনোৱাল ঘৰ নং : 124 বয়স : 20 লিঙ্গ : পুৰুষ	ফটো উপলব্ধ
733	1	IHS0136036	নাম : খিৰমণি গগৈ পিতাৰ নাম: পুতুল গগৈ ঘৰ নং : 136 বয়স : 18 লিঙ্গ : পুৰুষ	ফটো উপলব্ধ
734	1	IHS0153684	নাম : কৃষ্ণা দাস মাতৃৰ নাম: জয়ন্তী দাস ঘৰ নং : ৮ বয়স : 18 লিঙ্গ : মহিলা	ফটো উপলব্ধ
735	1	IHS0154427	নাম : হৰি চন্দ্ৰ দাস পিতাৰ নাম: জগনাথ দাস ঘৰ নং : ৭ বয়স : 20 লিঙ্গ : পুৰুষ	ফটো উপলব্ধ
736	1	IHS0157669	নাম : নাৰায়ন গোৱালা পিতাৰ নাম: কান্তেশ্বৰ গোৱালা ঘৰ নং : ১৫ বয়স : 20 লিঙ্গ : পুৰুষ	ফটো উপলব্ধ
737	1	IHS0158097	নাম : শীতল থাপা মাতৃৰ নাম: কুন্তী থাপা ঘৰ নং : 22 বয়স : 18 লিঙ্গ : মহিলা	ফটো উপলব্ধ
738	1	IHS0158139	নাম : কুন্তী গোৱালা পিতাৰ নাম: নটবৰ গোৱালা ঘৰ নং : ৫১ বয়স : 19 লিঙ্গ : মহিলা	ফটো উপলব্ধ
739	1	IHS0180091	নাম : বঞ্জীতা কুন্দ স্বামীৰ নাম: গৌতম কোন্ডো ঘৰ নং : ৪৬ বয়স : 31 লিঙ্গ : মহিলা	ফটো উপলব্ধ
740	1	IHS0180125	নাম : ৰিপুন গগৈ পিতাৰ নাম: বুদ্ধেশ্বৰ গগৈ ঘৰ নং : ১২৫ বয়স : 18 লিঙ্গ : পুৰুষ	ফটো উপলব্ধ
741	1	IHS0181727	নাম : জিতেন ৰাজপুত পিতাৰ নাম: অজিত ৰাজপুত ঘৰ নং : ৮৬ বয়স : 38 লিঙ্গ : পুৰুষ	ফটো উপলব্ধ
742	1	IHS0182188	নাম : মনিকা গোৱালা পিতাৰ নাম: বিৰটা গোৱালা ঘৰ নং : ৮১ বয়স : 23 লিঙ্গ : মহিলা	ফটো উপলব্ধ
743	1	IHS0183038	নাম : উমান চেৰুৱা মাতৃৰ নাম: সাবিত্ৰী চেৰুৱা ঘৰ নং : ২৫ বয়স : 23 লিঙ্গ : পুৰুষ	ফটো উপলব্ধ
744	1	IHS0183046	নাম : শিৱ হেমৰণ মাতৃৰ নাম: ফুলেশ্বৰী হেমৰণ ঘৰ নং : ৮০ বয়স : 20 লিঙ্গ : পুৰুষ	ফটো উপলব্ধ
745	1	IHS0209452	নাম : পিংকী মুড়া অন্যান্য: জয়মতী মুড়া ঘৰ নং : ৭৩ বয়স : 34 লিঙ্গ : মহিলা	ফটো উপলব্ধ
746	1	IHS0211045	নাম : অঞ্জলী ভগত অন্যান্য: চানিল ভকত ঘৰ নং : ১৮ বয়স : 23 লিঙ্গ : মহিলা	ফটো উপলব্ধ
747	1	IHS0211888	নাম : মনো মুড়া মাতৃৰ নাম: জয়মতী মুড়া ঘৰ নং : সাবিত্ৰী বয়স : 35 লিঙ্গ : পুৰুষ	ফটো উপলব্ধ



748	1	IHS0214148
নাম : আবজেল উৰাং স্বামীৰ নাম: ইয়াকুব উৰাং ঘৰ নং : ১০২ বয়স : 36 লিঙ্গ : মহিলা		
ফটো উপলব্ধ		

749	1	IHS0216077
নাম : কস্তুরী দাস পিতাৰ নাম: কুলধৰ দাস ঘৰ নং : ১৩৯ক বয়স : 19 লিঙ্গ : মহিলা		
ফটো উপলব্ধ		

750	1	HXX0539569
নাম : বশ্মি গোস্বাই পিতাৰ নাম: ধনেশ্বৰ গোস্বাই ঘৰ নং : ৫৫ বয়স : 24 লিঙ্গ : মহিলা		
ফটো উপলব্ধ		

751	1	CZH1178565
নাম : চুনালী মুড়া পিতাৰ নাম: বিমল মুড়া ঘৰ নং : ৫৫ বয়স : 25 লিঙ্গ : মহিলা		
ফটো উপলব্ধ		

752	1	IHS0224840
নাম : অঞ্জু মনি গোরাল পিতাৰ নাম: চালু গোরাল ঘৰ নং : ৯ক বয়স : 18 লিঙ্গ : মহিলা		
ফটো উপলব্ধ		

753	1	IHS0225383
নাম : পদম গোরাল পিতাৰ নাম: কান্তেশ্বৰ গোরাল ঘৰ নং : ১৫ বয়স : 18 লিঙ্গ : পুৰুষ		
ফটো উপলব্ধ		

754	1	IHS0226472
নাম : অননুচ মুড়া পিতাৰ নাম: চেকা মুৰাৰী ঘৰ নং : 136 বয়স : 24 লিঙ্গ : পুৰুষ		
ফটো উপলব্ধ		

755	1	IHS0227496
নাম : জোনালী গোরাল স্বামীৰ নাম: গৌৰী গোরাল ঘৰ নং : 51 বয়স : 22 লিঙ্গ : মহিলা		
ফটো উপলব্ধ		

756	1	IHS0227728
নাম : সুকমাৰী প্রধান স্বামীৰ নাম: ৰামপ্ৰকাশ প্রধান ঘৰ নং : 08 বয়স : 56 লিঙ্গ : মহিলা		
ফটো উপলব্ধ		

757	1	IHS0227967
নাম : দিপালী গগৈ স্বামীৰ নাম: ৰিংকু গগৈ ঘৰ নং : ১৪৬ বয়স : 30 লিঙ্গ : মহিলা		
ফটো উপলব্ধ		

758	1	IHS0227975
নাম : অহিলা মোদী স্বামীৰ নাম: ৰাজেন মোদী ঘৰ নং : ২৯ বয়স : 23 লিঙ্গ : মহিলা		
ফটো উপলব্ধ		

ভোটাৰৰ সাৰাংশ

A) ভোটাৰৰ সংখ্যা

	তালিকাৰ প্ৰকাৰ	তালিকাৰ চিনাক্তকৰণ	ভোটাৰৰ সংখ্যা							
			পুৰুষ	মহিলা	৩য় লিঙ্গ	মুঠ				
I	মূল তালিকা	মূল তালিকা	বিশেষ সংশোধন, 2026 চনৰ পূৰ্বৰ 2025 চনৰ মূল তালিকাৰ লগত থকা সংযোজন সমূহ একত্ৰিতকৰণ কৰা তালিকা।				377	353	0	730
II	যোগ তালিকা	পৰিপূৰক 1	বিশেষ সংক্ষিপ্ত সংশোধন, 2026				9	8	0	17
		পৰিপূৰক 2	অনবিচ্ছিন্ন সংশোধন 2026				2	9	0	11
			মুঠ				11	17	0	28
III	বিয়োজন তালিকা	পৰিপূৰক 1	বিশেষ সংক্ষিপ্ত সংশোধন, 2026				34	18	0	52
		পৰিপূৰক 2	অনবিচ্ছিন্ন সংশোধন 2026				4	4	0	8
			মুঠ				38	22	0	60
IV	লিংগ ক্ষেত্ৰত পৰিবৰ্তনৰ বাবে পাৰ্থক্য					0	0	0	0	
এই সংশোধনৰ পিছত ভোটাৰ তালিকাত ভোটাৰৰ মুঠ সংখ্যা (I+II-III+IV)						350	348	0	698	

B) শুধৰনীৰ সংখ্যা

তালিকাৰ প্ৰকাৰ	তালিকাৰ চিনাক্তকৰণ	শুধৰনীৰ সংখ্যা
পৰিপূৰক 1	বিশেষ সংক্ষিপ্ত সংশোধন, 2026	0
পৰিপূৰক 2	অনবিচ্ছিন্ন সংশোধন 2026	4
	মুঠ	4

নিৰ্বাচক পঞ্জীয়ন বিষয়াৰ স্বাক্ষৰ

E-মত, S-স্থানান্তৰিত/ বাসস্থান পৰিবৰ্তন, R-প্ৰতিলিপি, M-নিখোজ, Q-অযোগ্য