



ভোটাৰ তালিকা 2026 S03 অসম

বিধানসভা সমষ্টিৰ নম্বৰ, নাম আৰু সংৰক্ষণৰ স্থিতি : 85 - মাকুম (সাধাৰণ)		খণ্ড নং : 59																			
এই বিধানসভা সমষ্টিত কোন সংসদীয় সমষ্টিৰ অন্তৰ্গত তাৰ নম্বৰ, নাম আৰু সংৰক্ষণ স্থিতি : 13 - ডিব্ৰুগড় (সাধাৰণ)																					
1. সংশোধনৰ বিৱৰণ																					
সংশোধনৰ বছৰ	2026	তালিকাৰ চিনাক্তকৰণ																			
ভিত্তি তাৰিখ	01-04-2026	বিশেষ সংশোধন, 2026 চনৰ পূৰ্বৰ 2025 চনৰ মূল তালিকাৰ লগত থকা সংযোজন সমূহ একত্ৰিতকৰণ কৰা তালিকা।																			
সংশোধনৰ প্ৰকাৰ	বিশেষ সংশোধন 2026																				
প্ৰকাশনৰ তাৰিখ	23-03-2026																				
2. খণ্ড আৰু ভোটগ্ৰহন কেন্দ্ৰৰ বিৱৰণ																					
খণ্ডৰ অন্তৰ্গত এলেকা সমূহৰ নম্বৰ আৰু নাম																					
1-বাবু লাইন	<table style="width: 100%; border-collapse: collapse;"> <tr> <td style="width: 50%;">মূল চহৰ/গাওঁ</td> <td>: লংছোৱাল টি.ই</td> </tr> <tr> <td>ৱাৰ্ড নং</td> <td>:</td> </tr> <tr> <td>ডাকঘৰ</td> <td>: ডুমডুমা</td> </tr> <tr> <td>পুলিচ থানা</td> <td>: ডুমডুমা</td> </tr> <tr> <td>ব্লক</td> <td>: মাকুম</td> </tr> <tr> <td>ৰাজহ চক্ৰ</td> <td>: তিনিচুকীয়া</td> </tr> <tr> <td>জিলা</td> <td>: তিনিচুকীয়া</td> </tr> <tr> <td>পিনকোড</td> <td>: 786151</td> </tr> </table>					মূল চহৰ/গাওঁ	: লংছোৱাল টি.ই	ৱাৰ্ড নং	:	ডাকঘৰ	: ডুমডুমা	পুলিচ থানা	: ডুমডুমা	ব্লক	: মাকুম	ৰাজহ চক্ৰ	: তিনিচুকীয়া	জিলা	: তিনিচুকীয়া	পিনকোড	: 786151
মূল চহৰ/গাওঁ						: লংছোৱাল টি.ই															
ৱাৰ্ড নং						:															
ডাকঘৰ						: ডুমডুমা															
পুলিচ থানা						: ডুমডুমা															
ব্লক						: মাকুম															
ৰাজহ চক্ৰ	: তিনিচুকীয়া																				
জিলা	: তিনিচুকীয়া																				
পিনকোড	: 786151																				
2-ইটাভাটা লাইন																					
3-খেৰবাৰী লাইন																					
4-নাহৰ টিকিৰা লাইন																					
5-1নং চাইডিং লাইন																					
6-21 নং লাইন																					
3. ভোটগ্ৰহন কেন্দ্ৰৰ বিৱৰণ																					
ভোটগ্ৰহন কেন্দ্ৰৰ নম্বৰ আৰু নাম :	ভোটগ্ৰহন কেন্দ্ৰৰ প্ৰকাৰ (পুৰুষ/মহিলা/সাধাৰণ)		সাধাৰণ																		
59 - লংছোৱাল টি.ই. বিদ্যালয় (সোওঁফাল)	খণ্ডৰ অন্তৰ্গত সহায়ক ভোটগ্ৰহন কেন্দ্ৰৰ সংখ্যা :		0																		
ভোটগ্ৰহন কেন্দ্ৰৰ ঠিকনা :																					
লংছোৱাল টি.ই.প্ৰাথমিক বিদ্যালয়, কোঠালি নং ১, লংছোৱাল টি.ই, ডাকঘৰ- বৰ হাপজান , থানা- ডুমডুমা জিলা- তিনিচুকীয়া পিন- ৭৮৬১৫০																					
4. ভোটাৰৰ সংখ্যা																					
আৰম্ভনি ক্ৰমিক নং	শেষ ক্ৰমিক নং	মুঠ ভোটাৰ																			
		পুৰুষ	মহিলা	৩য় লিঙ্গ	মুঠ																
1	896	378	427	0	805																

নিৰ্বাচক পঞ্জীয়ন বিষয়াৰ স্বাক্ষৰ

Nazri Naksha

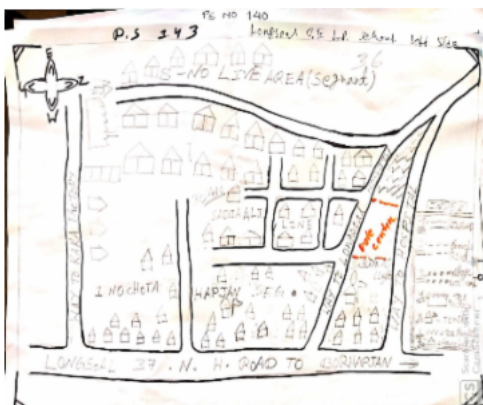

Google Map View

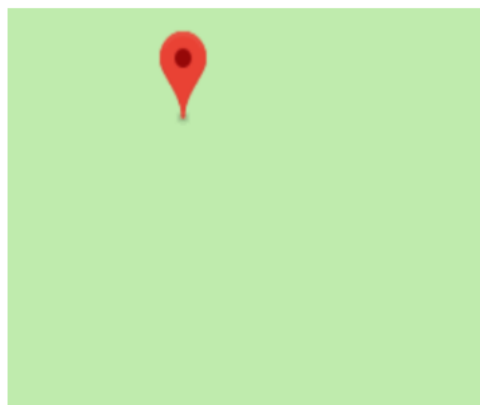

Polling Station Building Front View



ভোটগ্ৰহন কেন্দ্ৰৰ সন্মুখৰ দৃশ্য



Cad View

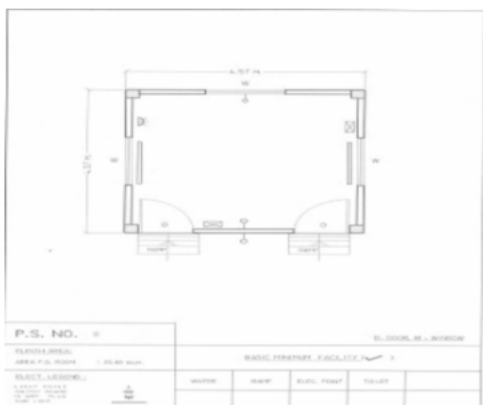

Key MAP View





1 নাম : লক্ষী ভূমিজ মাতৃৰ নাম: বাসন্তী ভূমিজ ঘৰ নং : ৭ বয়স : 37 লিঙ্গ : মহিলা	FVC1353726	ফটো উপলব্ধ	2 নাম : হীৰামনি ভূমিজ মাতৃৰ নাম: বাসন্তী ভূমিজ ঘৰ নং : ৭ বয়স : 36 লিঙ্গ : মহিলা	FVC1353715	ফটো উপলব্ধ	3 নাম : বাজেন ভূমিজ পিতাৰ নাম: সুৰেন ভূমিজ ঘৰ নং : ১৫ বয়স : 48 লিঙ্গ : পুৰুষ	FVC1353771	ফটো উপলব্ধ
4 নাম : অমিত ভূমিজ পিতাৰ নাম: বাজেন ভূমিজ ঘৰ নং : 15 বয়স : 23 লিঙ্গ : পুৰুষ	FVC1387505	ফটো উপলব্ধ	5 নাম : ববিন ভূমিজ পিতাৰ নাম: ধৰমসিং ভূমিজ ঘৰ নং : ১৭ বয়স : 37 লিঙ্গ : পুৰুষ	FVC1353862	ফটো উপলব্ধ	6 নাম : বান কৰ্মকাৰ স্বামীৰ নাম: সুশীল কৰ্মকাৰ ঘৰ নং : ১৮ বয়স : 35 লিঙ্গ : মহিলা	FVC1353782	ফটো উপলব্ধ
7 নাম : সুবল চৌধুৰী পিতাৰ নাম: কল্যাণ চৌধুৰী ঘৰ নং : ৩৬ বয়স : 33 লিঙ্গ : পুৰুষ	FVC1353680	ফটো উপলব্ধ	8 নাম : বুৰী চৌধুৰী স্বামীৰ নাম: সুবল চৌধুৰী ঘৰ নং : 36 বয়স : 32 লিঙ্গ : মহিলা	IHS0096271	ফটো উপলব্ধ	9 নাম : বাজিব গোৱালা পিতাৰ নাম: সুকৰাম গোৱালা ঘৰ নং : 38 বয়স : 38 লিঙ্গ : পুৰুষ	IHS0070409	ফটো উপলব্ধ
10 নাম : সুৰেশ গোৱালা পিতাৰ নাম: সুকৰাম গোৱালা ঘৰ নং : 38 ক বয়স : 28 লিঙ্গ : পুৰুষ	FVC0425439	ফটো উপলব্ধ	11 নাম : বুধনি গোৱালা পিতাৰ নাম: বাজিব গোৱালা ঘৰ নং : ৩৮খ বয়স : 37 লিঙ্গ : মহিলা	FVC1353737	ফটো উপলব্ধ	12 নাম : ভাৰতী গোৱালা পিতাৰ নাম: জগত গোৱালা ঘৰ নং : ৩৮খ বয়স : 34 লিঙ্গ : মহিলা	FVC1353691	ফটো উপলব্ধ
13 নাম : সঞ্জয় গোৱালা পিতাৰ নাম: জগত গোৱালা ঘৰ নং : ৩৮খ বয়স : 33 লিঙ্গ : পুৰুষ	FVC1353759	ফটো উপলব্ধ	S 14 নাম : সুশীল বৰুৱা পিতাৰ নাম: পিৰিষা ঘৰ নং : ৪৯ বয়স : 58 লিঙ্গ : পুৰুষ	FVC1344703	ফটো উপলব্ধ	S 15 নাম : নিলীমা বৰুৱা স্বামীৰ নাম: সুশীল বৰুৱা ঘৰ নং : ৪৯ বয়স : 57 লিঙ্গ : মহিলা	FVC1344714	ফটো উপলব্ধ
16 নাম : অশীম বৰুৱা পিতাৰ নাম: সুশীল বৰুৱা ঘৰ নং : ৪৯ বয়স : 33 লিঙ্গ : পুৰুষ	FVC0257386	ফটো উপলব্ধ	S 17 নাম : অভিনৱ বৰুৱা পিতাৰ নাম: সুশীল বৰুৱা ঘৰ নং : 49 বয়স : 30 লিঙ্গ : পুৰুষ	FVC0257519	ফটো উপলব্ধ	18 নাম : বিপ্লৱ চেতীয়া মাতৃৰ নাম: দেবলতা চেতীয়া ঘৰ নং : ৫১ বয়স : 33 লিঙ্গ : পুৰুষ	FVC1354025	ফটো উপলব্ধ
19 নাম : স্মৃতি চেতীয়া পিতাৰ নাম: শোণিত চেতীয়া ঘৰ নং : ৫১ বয়স : 33 লিঙ্গ : মহিলা	FVC1354036	ফটো উপলব্ধ	S 20 নাম : বাতুল শইকীয়া পিতাৰ নাম: সুৰ্য ঘৰ নং : ৫৪ বয়স : 61 লিঙ্গ : পুৰুষ	FVC1344849	ফটো উপলব্ধ	S 21 নাম : নিভা শইকীয়া স্বামীৰ নাম: বাতুল দাস ঘৰ নং : ৫৪ বয়স : 52 লিঙ্গ : মহিলা	FVC1344850	ফটো উপলব্ধ
S 22 নাম : নিতু শইকীয়া পিতাৰ নাম: বাতুল শইকীয়া ঘৰ নং : ৫৪ বয়স : 30 লিঙ্গ : পুৰুষ	FVC0142380	ফটো উপলব্ধ	S 23 নাম : চপালী সোণোৱাল পিতাৰ নাম: দেৱজিত সোণোৱাল ঘৰ নং : 54 বয়স : 29 লিঙ্গ : মহিলা	FVC0318063	ফটো উপলব্ধ	24 নাম : বাসন্তী গোৱালা স্বামীৰ নাম: দেবেন গোৱালা ঘৰ নং : ৬১ বয়স : 34 লিঙ্গ : মহিলা	FVC1353953	ফটো উপলব্ধ
25 নাম : বেলবতী কিশান পিতাৰ নাম: সুনিল কিশান ঘৰ নং : ৬৬ বয়স : 34 লিঙ্গ : মহিলা	FVC1353895	ফটো উপলব্ধ	26 নাম : সনিয়াৰ পবন পিতাৰ নাম: পবন গোৱালা ঘৰ নং : 78 বয়স : 30 লিঙ্গ : মহিলা	FVC4606836	ফটো উপলব্ধ	27 নাম : গুৰুৰ মৃগি কিশান স্বামীৰ নাম: জিন্টু কিশান ঘৰ নং : 84 বয়স : 29 লিঙ্গ : মহিলা	FVC0446849	ফটো উপলব্ধ
28 নাম : খগেন বৰা পিতাৰ নাম: ধনীৰাম বৰা ঘৰ নং : 92 বয়স : 45 লিঙ্গ : পুৰুষ	IHS0000190	ফটো উপলব্ধ	29 নাম : নিতু থাপা পিতাৰ নাম: ভৰত থাপা ঘৰ নং : ৯২ বয়স : 34 লিঙ্গ : মহিলা	FVC1353964	ফটো উপলব্ধ	30 নাম : অজয় গোৱালা পিতাৰ নাম: ৰঙ্গলাল গোৱালা ঘৰ নং : 116 বয়স : 34 লিঙ্গ : পুৰুষ	FVC0442301	ফটো উপলব্ধ



31 নাম : বাধা গোৱালা স্বামীৰ নাম: অজয় গোৱালা ঘৰ নং : 116 বয়স : 31 লিঙ্গ : মহিলা	FVC0442392 ফটো উপলব্ধ	32 নাম : বাবৰাম ছেত্ৰী পিতাৰ নাম: ধনবাহাদুৰ ছেত্ৰী ঘৰ নং : 129 বয়স : 29 লিঙ্গ : পুৰুষ	FVC1353884 ফটো উপলব্ধ	33 নাম : সহেল কুমাৰ ঠাকুৰ পিতাৰ নাম: উমেশ ঠাকুৰ ঘৰ নং : 134 বয়স : 23 লিঙ্গ : পুৰুষ	FVC4593554 ফটো উপলব্ধ
S 34 নাম : ৰাজু গুপ্তা পিতাৰ নাম: বিজয় শংকৰ গুপ্তা ঘৰ নং : 138 বয়স : 36 লিঙ্গ : পুৰুষ	FVC1353840 ফটো উপলব্ধ	S 35 নাম : সুশীল গুপ্তা পিতাৰ নাম: বিজয় শংকৰ গুপ্তা ঘৰ নং : 134 বয়স : 33 লিঙ্গ : পুৰুষ	FVC1353919 ফটো উপলব্ধ	S 36 নাম : অনিল গুপ্তা পিতাৰ নাম: বিজয় শংকৰ গুপ্তা ঘৰ নং : 138 বয়স : 32 লিঙ্গ : পুৰুষ	FVC1353851 ফটো উপলব্ধ
37 নাম : এৰিয়ান সিং পিতাৰ নাম: সুৰেশ সিং ঘৰ নং : 143 বয়স : 23 লিঙ্গ : পুৰুষ	IHS0009753 ফটো উপলব্ধ	38 নাম : ছবিতা শৰ্মা তাতী স্বামীৰ নাম: ৰাজু শৰ্মা ঘৰ নং : 138 বয়স : 36 লিঙ্গ : মহিলা	FVC1353908 ফটো উপলব্ধ	39 নাম : হমনাথ শৰ্মা মাতৃৰ নাম: মায়াদেবী শৰ্মা ঘৰ নং : 138 বয়স : 35 লিঙ্গ : পুৰুষ	FVC1353817 ফটো উপলব্ধ
40 নাম : বিকি বৰুৱা পিতাৰ নাম: ৰাজু বৰুৱা ঘৰ নং : 186 বয়স : 33 লিঙ্গ : পুৰুষ	FVC1353942 ফটো উপলব্ধ	41 নাম : অমিত কুমাৰ প্ৰসাদ পিতাৰ নাম: গুৰু প্ৰকাশ প্ৰসাদ ঘৰ নং : 138 বয়স : 35 লিঙ্গ : পুৰুষ	FVC1344894 ফটো উপলব্ধ	42 নাম : লাভী কিশান পিতাৰ নাম: সঞ্জয় কিশান ঘৰ নং : 132 বয়স : 33 লিঙ্গ : মহিলা	FVC1344907 ফটো উপলব্ধ
43 নাম : দিপা কুমাৰী পিতাৰ নাম: লালবাবু প্ৰসাদ ঘৰ নং : 130 বয়স : 37 লিঙ্গ : মহিলা	FVC1344930 ফটো উপলব্ধ	44 নাম : নম্বতাকুমাৰী প্ৰসাদ পিতাৰ নাম: লালবাবু প্ৰসাদ ঘৰ নং : 130 বয়স : 33 লিঙ্গ : মহিলা	FVC1344918 ফটো উপলব্ধ	45 নাম : ৰাজীৱ কুমাৰ প্ৰসাদ পিতাৰ নাম: লালবাবু প্ৰসাদ ঘৰ নং : 130 বয়স : 33 লিঙ্গ : পুৰুষ	FVC1344929 ফটো উপলব্ধ
46 নাম : তাজদ্দিন পিতাৰ নাম: চালাউদ্দিন কৌচৰ ঘৰ নং : 200 বয়স : 47 লিঙ্গ : পুৰুষ	FVC0447979 ফটো উপলব্ধ	47 নাম : পিংকি উৰাং স্বামীৰ নাম: বিবুল উৰাং ঘৰ নং : 201 বয়স : 31 লিঙ্গ : মহিলা	FVC0468306 ফটো উপলব্ধ	48 নাম : প্ৰতিমা কুমাৰী পিতাৰ নাম: তাৰা বাহাদুৰ বান সিং ঘৰ নং : 208 বয়স : 37 লিঙ্গ : মহিলা	FVC1353873 ফটো উপলব্ধ
49 নাম : জ্ঞানবাহাদুৰ সিং পিতাৰ নাম: তাৰাবাহাদুৰ ৰামা ঘৰ নং : 208 বয়স : 34 লিঙ্গ : পুৰুষ	FVC1353828 ফটো উপলব্ধ	50 নাম : মনোজ কুমাৰ পিতাৰ নাম: হৰি কুমাৰ ঘৰ নং : 210 বয়স : 29 লিঙ্গ : পুৰুষ	FVC0370841 ফটো উপলব্ধ	51 নাম : সুৰজ প্ৰসাদ পিতাৰ নাম: প্ৰেমনাথ প্ৰসাদ ঘৰ নং : 210 বয়স : 31 লিঙ্গ : পুৰুষ	FVC1353793 ফটো উপলব্ধ
52 নাম : সাগৰ প্ৰসাদ পিতাৰ নাম: সুদামা প্ৰসাদ ঘৰ নং : 213 বয়স : 24 লিঙ্গ : পুৰুষ	FVC0475996 ফটো উপলব্ধ	53 নাম : মিন্টু ডেকা পিতাৰ নাম: প্ৰমোদ ডেকা ঘৰ নং : 216 বয়স : 36 লিঙ্গ : পুৰুষ	FVC1353748 ফটো উপলব্ধ	54 নাম : মীনাক্ষী ডেকা পিতাৰ নাম: প্ৰমোদ ডেকা ঘৰ নং : 216 বয়স : 32 লিঙ্গ : মহিলা	FVC1353931 ফটো উপলব্ধ
55 নাম : প্ৰেমলতা পান্দে পিতাৰ নাম: ৰবিন্দ্র পান্দে ঘৰ নং : 222 বয়স : 46 লিঙ্গ : মহিলা	FVC1353920 ফটো উপলব্ধ	56 নাম : অঞ্জনা পান্দে স্বামীৰ নাম: কেশৱ পান্দে ঘৰ নং : 222 বয়স : 39 লিঙ্গ : মহিলা	FVC1353806 ফটো উপলব্ধ	57 নাম : সংগীতা পান্দে স্বামীৰ নাম: মধুসূধন পান্দে ঘৰ নং : 222 বয়স : 38 লিঙ্গ : মহিলা	FVC1353760 ফটো উপলব্ধ
58 নাম : অমন কুমাৰ শাহ পিতাৰ নাম: হৰে ৰাম শাহ ঘৰ নং : 224 বয়স : 23 লিঙ্গ : পুৰুষ	FVC0531186 ফটো উপলব্ধ	59 নাম : ৰাজীৱ কুমাৰ সাহ পিতাৰ নাম: হৰে ৰাম সাহ ঘৰ নং : 224 ডি বয়স : 19 লিঙ্গ : পুৰুষ	IHS0108118 ফটো উপলব্ধ	60 নাম : হৰে ৰাম শাহ পিতাৰ নাম: ৰামদাস শাহ ঘৰ নং : 228গ বয়স : 46 লিঙ্গ : পুৰুষ	FVC1353986 ফটো উপলব্ধ



61	FVC0137760
নাম : পম্পী সোনোৱাল স্বামীৰ নাম : সুমেশ্বৰ সোনোৱাল ঘৰ নং : ২৭৭ বয়স : 41 লিঙ্গ : মহিলা	ফটো উপলব্ধ

62	FVC1344941
নাম : তুলকা গোৱালা পিতাৰ নাম : খাইতা গোৱালা ঘৰ নং : 297 বয়স : 42 লিঙ্গ : পুৰুষ	ফটো উপলব্ধ

63	FVC0063396
নাম : সুমেশ্বৰ সোনোৱাল পিতাৰ নাম : মিলিকা সোনোৱাল ঘৰ নং : ২৯৯ বয়স : 50 লিঙ্গ : পুৰুষ	ফটো উপলব্ধ

64	FVC1353839
নাম : প্ৰদীপ কুমাৰ চক্ৰবৰ্তী পিতাৰ নাম : শান্তি চক্ৰবৰ্তী ঘৰ নং : ৩০৭ট বয়স : 38 লিঙ্গ : পুৰুষ	ফটো উপলব্ধ

# 65	FVC0380873
নাম : অজয় ভূমিজ পিতাৰ নাম : উন্দ ভূমিজ ঘৰ নং : 35 বয়স : 29 লিঙ্গ : পুৰুষ	ফটো উপলব্ধ

# 66	FVC0430082
নাম : চবনম চইট পিতাৰ নাম : চইট গোৱালা ঘৰ নং : 84 বয়স : 28 লিঙ্গ : মহিলা	ফটো উপলব্ধ

67	FVC0380964
নাম : বাসন্তী উৰাং স্বামীৰ নাম : বলহেশ্বৰ উৰাং ঘৰ নং : 1348498 বয়স : 32 লিঙ্গ : মহিলা	ফটো উপলব্ধ

# 68	FVC0450080
নাম : বহিত উৰাং পিতাৰ নাম : সুৰেন উৰাং ঘৰ নং : 157 বয়স : 25 লিঙ্গ : পুৰুষ	ফটো উপলব্ধ

69	FVC0465336
নাম : দিবাকৰ খাটিৰাৰা মাতৃৰ নাম : ভাৰতী ঘৰ নং : Longsowal বয়স : 27 লিঙ্গ : পুৰুষ	ফটো উপলব্ধ

70	IHS0037895
নাম : ফুল সান পিতাৰ নাম : সান লহাৰ ঘৰ নং : নতুন বয়স : 30 লিঙ্গ : মহিলা	ফটো উপলব্ধ



# 71 নাম : চুকৰো ম ডা পিতাৰ নাম : জগন্ত মুড়া ঘৰ নং : 77 বয়স : 35 লিঙ্গ : পুৰুষ	FVC0319434 ফটো উপলব্ধ	# 72 নাম : বালকৰাম ঘাটোৱাৰ পিতাৰ নাম : ৰামপ্ৰসাদ ঘাটোৱাৰ ঘৰ নং : 2 বয়স : 60 লিঙ্গ : পুৰুষ	FVC1344985 ফটো উপলব্ধ	73 নাম : দীপবালক গুৰু পিতাৰ নাম : বালক ঘাটোৱাৰ ঘৰ নং : 2 বয়স : 33 লিঙ্গ : পুৰুষ	FVC1223163 ফটো উপলব্ধ
74 নাম : মালা ঘাটোৱাৰ পিতাৰ নাম : শংকৰ তাঁতী ঘৰ নং : 2 বয়স : 29 লিঙ্গ : মহিলা	IHS0008433 ফটো উপলব্ধ	75 নাম : ৰামদি তাঁতী স্বামীৰ নাম : বুধুবা ঘৰ নং : 9 বয়স : 75 লিঙ্গ : মহিলা	FVC1345002 ফটো উপলব্ধ	76 নাম : লোহিত তাঁতী পিতাৰ নাম : বুধুবা ঘৰ নং : 9 বয়স : 55 লিঙ্গ : পুৰুষ	FVC1345024 ফটো উপলব্ধ
77 নাম : বিনা তাঁতী স্বামীৰ নাম : লোহিত ঘৰ নং : 9 বয়স : 52 লিঙ্গ : মহিলা	FVC1345013 ফটো উপলব্ধ	78 নাম : সুমিত তাঁতি পিতাৰ নাম : লহিত তাঁতি ঘৰ নং : 3 বয়স : 23 লিঙ্গ : পুৰুষ	FVC1387919 ফটো উপলব্ধ	79 নাম : শান্তী কৰ্মকাৰ স্বামীৰ নাম : ৰাম ঘৰ নং : 8 বয়স : 47 লিঙ্গ : মহিলা	FVC1345046 ফটো উপলব্ধ
80 নাম : ৰেখা কৰ্মকাৰ পিতাৰ নাম : ৰাম কৰ্মকাৰ ঘৰ নং : 4 বয়স : 29 লিঙ্গ : মহিলা	FVC1387539 ফটো উপলব্ধ	81 নাম : বুধুবা উৰাং পিতাৰ নাম : গুণ্ণ ঘৰ নং : 5 বয়স : 56 লিঙ্গ : পুৰুষ	FVC1345068 ফটো উপলব্ধ	82 নাম : পান উৰাং স্বামীৰ নাম : বুধুবা ঘৰ নং : 5 বয়স : 55 লিঙ্গ : মহিলা	FVC1345079 ফটো উপলব্ধ
83 নাম : সনিতা বুধুবা পিতাৰ নাম : বুধুৰা উৰাং ঘৰ নং : 5 বয়স : 33 লিঙ্গ : মহিলা	FVC0381012 ফটো উপলব্ধ	84 নাম : অনীতা উৰাং পিতাৰ নাম : বুধুৰা উৰাং ঘৰ নং : 5 বয়স : 29 লিঙ্গ : মহিলা	FVC1387729 ফটো উপলব্ধ	85 নাম : জম্পিনা উৰাং পিতাৰ নাম : বুধুৰাম উৰাং ঘৰ নং : 5 বয়স : 27 লিঙ্গ : মহিলা	FVC1387034 ফটো উপলব্ধ
E 86 নাম : বিজয় উৰাং পিতাৰ নাম : বধুৰাম উৰাং ঘৰ নং : 5 বয়স : 26 লিঙ্গ : পুৰুষ	FVC1387323 ফটো উপলব্ধ	87 নাম : শান্তি ভূমিজ স্বামীৰ নাম : কৰমসিং ভূমিজ ঘৰ নং : 6 বয়স : 52 লিঙ্গ : মহিলা	FVC1345080 ফটো উপলব্ধ	88 নাম : হন ভূমিজ পিতাৰ নাম : ৰাজেন বসোন্ত ভূমিজ ঘৰ নং : 7 বয়স : 27 লিঙ্গ : পুৰুষ	IHS0008409 ফটো উপলব্ধ
89 নাম : পিংকী উৰাং স্বামীৰ নাম : জিতেন উৰাং ঘৰ নং : 8 বয়স : 49 লিঙ্গ : মহিলা	FVC1345126 ফটো উপলব্ধ	E 90 নাম : সুভাষ মুড়া পিতাৰ নাম : গুণ্ণ ঘৰ নং : 8 বয়স : 52 লিঙ্গ : পুৰুষ	FVC1345137 ফটো উপলব্ধ	E 91 নাম : সঞ্জ মুড়া স্বামীৰ নাম : সুভাষ মুড়া ঘৰ নং : 8 বয়স : 49 লিঙ্গ : মহিলা	FVC1345148 ফটো উপলব্ধ
92 নাম : বিকাশ তাঁতি পিতাৰ নাম : সুবাস তাঁতি ঘৰ নং : 9 বয়স : 27 লিঙ্গ : পুৰুষ	FVC0531285 ফটো উপলব্ধ	#2 93 নাম : বিচাল তাঁতী পিতাৰ নাম : সুবাস তাঁতী ঘৰ নং : 9 বয়স : 24 লিঙ্গ : পুৰুষ	FVC0531707 ফটো উপলব্ধ	94 নাম : বিষ্ণু ভূমিজ পিতাৰ নাম : এতুবা ঘৰ নং : 10 বয়স : 61 লিঙ্গ : পুৰুষ	FVC1345159 ফটো উপলব্ধ
95 নাম : শকুন্তলা ভূমিজ স্বামীৰ নাম : বিষ্ণু ঘৰ নং : 10 বয়স : 58 লিঙ্গ : মহিলা	FVC1345160 ফটো উপলব্ধ	96 নাম : জিতেন ভূমিজ পিতাৰ নাম : বিষ্ণু ঘৰ নং : 10 বয়স : 49 লিঙ্গ : পুৰুষ	FVC1345171 ফটো উপলব্ধ	97 নাম : মতি ভূমিজ স্বামীৰ নাম : জিতেন ভূমিজ ঘৰ নং : 10 বয়স : 39 লিঙ্গ : মহিলা	FVC1345182 ফটো উপলব্ধ
98 নাম : ককিলা ৰৌতিয়া স্বামীৰ নাম : আজিত ঘৰ নং : 11 বয়স : 57 লিঙ্গ : মহিলা	FVC1345206 ফটো উপলব্ধ	99 নাম : মইনাথ ৰৌতিয়া পিতাৰ নাম : আজিত ঘৰ নং : 11 বয়স : 40 লিঙ্গ : পুৰুষ	FVC1345217 ফটো উপলব্ধ	100 নাম : নয়ান্তি ৰাউতীয়া স্বামীৰ নাম : মইনাথ ৰাউতীয়া ঘৰ নং : 11 বয়স : 38 লিঙ্গ : মহিলা	FVC0381038 ফটো উপলব্ধ



101 নাম : বৃধৱা ৰাউতীয়া পিতাৰ নাম: আজিত ৰাউতীয়া ঘৰ নং : 11 বয়স : 29 লিঙ্গ : পুৰুষ	IHS0030817 ফটো উপলব্ধ	102 নাম : ৰাজেন তাঁতী পিতাৰ নাম: বৃধুবা ঘৰ নং : 12 বয়স : 60 লিঙ্গ : পুৰুষ	FVC1345239 ফটো উপলব্ধ	103 নাম : মিতকু গোৱালা পিতাৰ নাম: সংগত ঘৰ নং : 13 বয়স : 65 লিঙ্গ : পুৰুষ	FVC1345251 ফটো উপলব্ধ
104 নাম : বৃক্ৰীনি গোস্বামী স্বামীৰ নাম: মিতকু ঘৰ নং : 13 বয়স : 62 লিঙ্গ : মহিলা	FVC1345262 ফটো উপলব্ধ	105 নাম : তীলমনি ভূমিজ স্বামীৰ নাম: চামু ঘৰ নং : 18 বয়স : 57 লিঙ্গ : মহিলা	FVC1345295 ফটো উপলব্ধ	106 নাম : অৰ্জুন কালন্দী পিতাৰ নাম: সিৰিল কালন্দী ঘৰ নং : 14 বয়স : 30 লিঙ্গ : পুৰুষ	IHS0030858 ফটো উপলব্ধ
107 নাম : সুৰেন ভূমিজ পিতাৰ নাম: সুকৰাম ঘৰ নং : 15 বয়স : 69 লিঙ্গ : পুৰুষ	FVC1345308 ফটো উপলব্ধ	108 নাম : শান্তী ভূমিজ স্বামীৰ নাম: ৰাজেন ঘৰ নং : 15 বয়স : 45 লিঙ্গ : মহিলা	FVC1345319 ফটো উপলব্ধ	E 109 নাম : জীবন ভূমিজ পিতাৰ নাম: সুৰেন ঘৰ নং : 15 বয়স : 45 লিঙ্গ : পুৰুষ	FVC1345320 ফটো উপলব্ধ
110 নাম : তুলসী ভূমিজ পিতাৰ নাম: সুৰেন ভূমিজ ঘৰ নং : 15 বয়স : 43 লিঙ্গ : পুৰুষ	FVC0027797 ফটো উপলব্ধ	111 নাম : উৰ্মিলা ভূমিজ স্বামীৰ নাম: তুলসী ভূমিজ ঘৰ নং : 15 বয়স : 37 লিঙ্গ : মহিলা	FVC0027888 ফটো উপলব্ধ	112 নাম : ববি ভূমিজ পিতাৰ নাম: তুলসী ভূমিজ ঘৰ নং : 15 বয়স : 23 লিঙ্গ : মহিলা	FVC4608683 ফটো উপলব্ধ
113 নাম : বৃধনী ৰৌতিয়া স্বামীৰ নাম: খঞ্জেশ্বৰ ঘৰ নং : 16 বয়স : 71 লিঙ্গ : মহিলা	FVC1345342 ফটো উপলব্ধ	114 নাম : সাৰকু ৰৌতিয়া পিতাৰ নাম: খঞ্জেশ্বৰ ঘৰ নং : 16 বয়স : 47 লিঙ্গ : পুৰুষ	FVC1345331 ফটো উপলব্ধ	115 নাম : যমুনা ৰৌতিয়া পিতাৰ নাম: খঞ্জেশ্বৰ ঘৰ নং : 16 বয়স : 45 লিঙ্গ : মহিলা	FVC1345353 ফটো উপলব্ধ
116 নাম : বিজয় ৰাউতীয়া পিতাৰ নাম: শ্যাম ৰাউতীয়া ঘৰ নং : 16 বয়স : 21 লিঙ্গ : পুৰুষ	IHS0023689 ফটো উপলব্ধ	117 নাম : ৰজ মুণ্ডা পিতাৰ নাম: ধৰম ঘৰ নং : 19 বয়স : 45 লিঙ্গ : পুৰুষ	FVC1345397 ফটো উপলব্ধ	118 নাম : সংগীতা মুণ্ডা স্বামীৰ নাম: চনু ঘৰ নং : 19 বয়স : 43 লিঙ্গ : মহিলা	FVC1345411 ফটো উপলব্ধ
119 নাম : চনু মুণ্ডা পিতাৰ নাম: ধৰম মুণ্ডা ঘৰ নং : 19 বয়স : 43 লিঙ্গ : পুৰুষ	FVC1345400 ফটো উপলব্ধ	120 নাম : সঙ্গীতা ধৰম পিতাৰ নাম: ধৰম মুণ্ডা ঘৰ নং : 17 বয়স : 42 লিঙ্গ : মহিলা	FVC1361906 ফটো উপলব্ধ	121 নাম : সংগীতা মুণ্ডা স্বামীৰ নাম: লেংৰু ঘৰ নং : 19 বয়স : 41 লিঙ্গ : মহিলা	FVC1345422 ফটো উপলব্ধ
122 নাম : সৰস্বতী কৰ্মকাৰ পিতাৰ নাম: গুৱা কৰ্মকাৰ ঘৰ নং : 17 বয়স : 33 লিঙ্গ : মহিলা	FVC1361617 ফটো উপলব্ধ	123 নাম : নেহা মুণ্ডা পিতাৰ নাম: চনু মুণ্ডা ঘৰ নং : 17 বয়স : 22 লিঙ্গ : মহিলা	FVC1382456 ফটো উপলব্ধ	124 নাম : মহেশ লোহাৰ পিতাৰ নাম: ভোকা ঘৰ নং : 18 বয়স : 42 লিঙ্গ : পুৰুষ	FVC1345455 ফটো উপলব্ধ
125 নাম : ৰাখি লোহাৰ স্বামীৰ নাম: মহেশ লোহাৰ ঘৰ নং : 18 বয়স : 41 লিঙ্গ : মহিলা	FVC1354047 ফটো উপলব্ধ	126 নাম : সুশিল লহাৰ পিতাৰ নাম: শামু ঘৰ নং : 18 বয়স : 40 লিঙ্গ : পুৰুষ	FVC1345444 ফটো উপলব্ধ	127 নাম : শকুন্তলা কৰ্মকাৰ স্বামীৰ নাম: বন্ধন ঘৰ নং : 20 বয়স : 72 লিঙ্গ : মহিলা	FVC1345477 ফটো উপলব্ধ
128 নাম : চুভজিত তাঁতি পিতাৰ নাম: লোহিত তাঁতি ঘৰ নং : 20 বয়স : 26 লিঙ্গ : পুৰুষ	FVC1222066 ফটো উপলব্ধ	129 নাম : ভদ্র ভূমিজ পিতাৰ নাম: মৃত বানধনা ভূমিজ ঘৰ নং : 21 বয়স : 58 লিঙ্গ : পুৰুষ	FVC1345488 ফটো উপলব্ধ	130 নাম : শান্তী ভূমিজ স্বামীৰ নাম: ভদ্র ঘৰ নং : 21 বয়স : 55 লিঙ্গ : মহিলা	FVC1345499 ফটো উপলব্ধ



131 নাম : জোনালী ভূমিজ পিতাৰ নাম: ভদ্রা ভূমিজ ঘৰ নং : 21 বয়স : 34 লিঙ্গ : মহিলা	FVC0317362 ফটো উপলব্ধ	132 নাম : গংগামনি ভূমিজ পিতাৰ নাম: ভদ্রা ভূমিজ ঘৰ নং : 21 বয়স : 32 লিঙ্গ : মহিলা	FVC0317412 ফটো উপলব্ধ	133 নাম : চনজয় ভূমিজ পিতাৰ নাম: ভদ্রা ভূমিজ ঘৰ নং : 21 বয়স : 30 লিঙ্গ : পুৰুষ	FVC0320283 ফটো উপলব্ধ
134 নাম : বৃধবা কৰ্মকাৰ পিতাৰ নাম: গোলাপ ঘৰ নং : 22 বয়স : 55 লিঙ্গ : পুৰুষ	FVC1345502 ফটো উপলব্ধ	E 135 নাম : ধনেশ্বৰ কৰ্মকাৰ পিতাৰ নাম: দেৱী সিং ঘৰ নং : 22 বয়স : 72 লিঙ্গ : পুৰুষ	FVC1345524 ফটো উপলব্ধ	136 নাম : শ্যাম মুন্সি পিতাৰ নাম: মুন্সি কৰ্মকাৰ ঘৰ নং : 29 বয়স : 40 লিঙ্গ : পুৰুষ	FVC1345557 ফটো উপলব্ধ
137 নাম : সুকুৰমণি বগা পিতাৰ নাম: বগা কৰ্মকাৰ ঘৰ নং : 29 বয়স : 39 লিঙ্গ : মহিলা	FVC1345546 ফটো উপলব্ধ	138 নাম : পাৰ্বতী কৰ্মকাৰ পিতাৰ নাম: শ্যাম কৰ্মকাৰ ঘৰ নং : 23 বয়স : 22 লিঙ্গ : মহিলা	IHS0130211 ফটো উপলব্ধ	139 নাম : সুনমনি লোহাৰ স্বামীৰ নাম: চুনু ঘৰ নং : 25 বয়স : 58 লিঙ্গ : মহিলা	FVC1345604 ফটো উপলব্ধ
140 নাম : বীণা লোহাৰ স্বামীৰ নাম: শচীন লোহাৰ ঘৰ নং : 25 বয়স : 40 লিঙ্গ : মহিলা	FVC0137620 ফটো উপলব্ধ	141 নাম : চমত্ৰিশ লোহাৰ পিতাৰ নাম: গিৰিধৰ ঘৰ নং : 25 বয়স : 40 লিঙ্গ : পুৰুষ	FVC1345580 ফটো উপলব্ধ	142 নাম : গুন্দলি লোহাৰ পিতাৰ নাম: চুনু ঘৰ নং : 25 বয়স : 38 লিঙ্গ : মহিলা	FVC1345615 ফটো উপলব্ধ
143 নাম : বিৰছা ভূমিজ পিতাৰ নাম: খুদিয়া ঘৰ নং : 29 বয়স : 58 লিঙ্গ : পুৰুষ	FVC1345637 ফটো উপলব্ধ	144 নাম : অষ্টমী ভূমিজ স্বামীৰ নাম: বিচা ঘৰ নং : 29 বয়স : 56 লিঙ্গ : মহিলা	FVC1345648 ফটো উপলব্ধ	145 নাম : দেৱাৰু ভূমিজ পিতাৰ নাম: বিচা ঘৰ নং : 29 বয়স : 44 লিঙ্গ : পুৰুষ	FVC1345659 ফটো উপলব্ধ
146 নাম : শংকৰ ভূমিজ পিতাৰ নাম: বিচা ঘৰ নং : 29 বয়স : 42 লিঙ্গ : পুৰুষ	FVC1345660 ফটো উপলব্ধ	147 নাম : জনিতা চুনো পিতাৰ নাম: চুনো ভূমিজ ঘৰ নং : 27 বয়স : 32 লিঙ্গ : মহিলা	FVC1151174 ফটো উপলব্ধ	148 নাম : দিপক বিশা পিতাৰ নাম: বিশা ভূমিজ ঘৰ নং : 27 বয়স : 31 লিঙ্গ : পুৰুষ	IHS0070391 ফটো উপলব্ধ
149 নাম : নবীন ভূমিজ পিতাৰ নাম: বৈশাকু ঘৰ নং : 28 বয়স : 40 লিঙ্গ : পুৰুষ	FVC1345671 ফটো উপলব্ধ	150 নাম : হীৰা ভূমিজ স্বামীৰ নাম: নবীন ভূমিজ ঘৰ নং : 28 বয়স : 39 লিঙ্গ : মহিলা	FVC1345682 ফটো উপলব্ধ	151 নাম : মহিমা ভূমিজ পিতাৰ নাম: নবীন ভূমিজ ঘৰ নং : 28 বয়স : 25 লিঙ্গ : মহিলা	FVC1151638 ফটো উপলব্ধ
152 নাম : দিলিপ ৰৌতীয়া পিতাৰ নাম: শিবনাথ ঘৰ নং : 28 বয়স : 43 লিঙ্গ : পুৰুষ	FVC1345717 ফটো উপলব্ধ	153 নাম : মংগলী বৈচাগো স্বামীৰ নাম: দিলিপ ঘৰ নং : 28 বয়স : 40 লিঙ্গ : মহিলা	FVC1345728 ফটো উপলব্ধ	154 নাম : সিমা ভূমিজ স্বামীৰ নাম: গোপন ঘৰ নং : 90 বয়স : 54 লিঙ্গ : মহিলা	FVC1345762 ফটো উপলব্ধ
155 নাম : গোপন ভূমিজ পিতাৰ নাম: বৈশাকু ঘৰ নং : 90 বয়স : 42 লিঙ্গ : পুৰুষ	FVC1345751 ফটো উপলব্ধ	156 নাম : সোমিত ভূমিজ পিতাৰ নাম: গোপাল ভূমিজ ঘৰ নং : 30 বয়স : 25 লিঙ্গ : পুৰুষ	FVC1387570 ফটো উপলব্ধ	157 নাম : দিনেশ ভূমিজ পিতাৰ নাম: গোপাল ভূমিজ ঘৰ নং : 30 বয়স : 20 লিঙ্গ : পুৰুষ	IHS0099408 ফটো উপলব্ধ
158 নাম : জুহী গহন পিতাৰ নাম: গহন ঘৰ নং : 31 বয়স : 45 লিঙ্গ : মহিলা	FVC1167758 ফটো উপলব্ধ	159 নাম : ৰাজীৱ ভূমিজ পিতাৰ নাম: বাক্ৰম ঘৰ নং : 91 বয়স : 38 লিঙ্গ : পুৰুষ	FVC1345773 ফটো উপলব্ধ	160 নাম : যতিন উৰাং পিতাৰ নাম: গুঞ্জা ঘৰ নং : 92 বয়স : 85 লিঙ্গ : পুৰুষ	FVC1345784 ফটো উপলব্ধ



161 নাম : জীতেন উৰাং পিতাৰ নাম: যতিন ঘৰ নং : ৩২ বয়স : 46 লিঙ্গ : পুৰুষ	FVC1345795 ফটো উপলব্ধ	162 নাম : টেত উৰাং পিতাৰ নাম: যতিন ঘৰ নং : ৩২ বয়স : 44 লিঙ্গ : পুৰুষ	FVC1345819 ফটো উপলব্ধ	163 নাম : বাৰ্জেশ কৰ্মকাৰ পিতাৰ নাম: হৰি কৰ্মকাৰ ঘৰ নং : ৩৪ বয়স : 40 লিঙ্গ : পুৰুষ	FVC1345853 ফটো উপলব্ধ
164 নাম : দীপজলী কৰ্মকাৰ স্বামীৰ নাম: বাৰ্জেশ ঘৰ নং : ৩৪ বয়স : 39 লিঙ্গ : মহিলা	FVC1345864 ফটো উপলব্ধ	165 নাম : ভন্দ ভূমিজ পিতাৰ নাম: শহৰাই ঘৰ নং : ৩৫ বয়স : 55 লিঙ্গ : পুৰুষ	FVC1345886 ফটো উপলব্ধ	166 নাম : সুমিত্ৰ ভূমিজ স্বামীৰ নাম: ভন্দ ঘৰ নং : ৩৫ বয়স : 53 লিঙ্গ : মহিলা	FVC1345897 ফটো উপলব্ধ
167 নাম : গকুল ভূমিজ পিতাৰ নাম: ভন্দ ঘৰ নং : ৩৫ বয়স : 38 লিঙ্গ : পুৰুষ	FVC1345900 ফটো উপলব্ধ	#2 168 নাম : যতিন মাহালি পিতাৰ নাম: ববি মাহালি ঘৰ নং : 35 বয়স : 35 লিঙ্গ : পুৰুষ	FVC4580585 ফটো উপলব্ধ	169 নাম : সীমা ধান স্বামীৰ নাম: গোকুল ভূমিজ ঘৰ নং : 35 বয়স : 30 লিঙ্গ : মহিলা	FVC1387950 ফটো উপলব্ধ
170 নাম : সুমন ভূমিজ পিতাৰ নাম: তুলসী ভূমিজ ঘৰ নং : 35 বয়স : 21 লিঙ্গ : মহিলা	FVC4568523 ফটো উপলব্ধ	171 নাম : বৃপক মহলি পিতাৰ নাম: ববি মাহালী ঘৰ নং : 35 বয়স : 40 লিঙ্গ : পুৰুষ	FVC4609152 ফটো উপলব্ধ	172 নাম : কল্যান চৌধাৰী পিতাৰ নাম: যুগিন্দ ঘৰ নং : ৩৬ বয়স : 60 লিঙ্গ : পুৰুষ	FVC1345911 ফটো উপলব্ধ
173 নাম : বুমা চৌধাৰী স্বামীৰ নাম: কল্যান ঘৰ নং : ৩৬ বয়স : 50 লিঙ্গ : মহিলা	FVC1345922 ফটো উপলব্ধ	174 নাম : পিংকি বৰুৱা পিতাৰ নাম: ববি ঘৰ নং : ৩৭ বয়স : 42 লিঙ্গ : মহিলা	FVC1345944 ফটো উপলব্ধ	175 নাম : কিৰন বৰুৱা পিতাৰ নাম: ববি ঘৰ নং : ৩৭ বয়স : 39 লিঙ্গ : পুৰুষ	FVC1345933 ফটো উপলব্ধ
176 নাম : মালা বৰুৱা পিতাৰ নাম: চুকুমাৰ বৰুৱা ঘৰ নং : 37 বয়স : 35 লিঙ্গ : মহিলা	FVC1151596 ফটো উপলব্ধ	177 নাম : জনমনি তাঁতী স্বামীৰ নাম: সুৰেন ঘৰ নং : ৩৮ বয়স : 62 লিঙ্গ : মহিলা	FVC1345977 ফটো উপলব্ধ	E 178 নাম : ৰাজ তাঁতী পিতাৰ নাম: সুৰেন ঘৰ নং : ৩৮ বয়স : 44 লিঙ্গ : পুৰুষ	FVC1345988 ফটো উপলব্ধ
179 নাম : বীৰেন্দ্ৰ তাঁতি পিতাৰ নাম: সুৰেন তাঁতি ঘৰ নং : ৩৮ বয়স : 40 লিঙ্গ : পুৰুষ	FVC1345999 ফটো উপলব্ধ	180 নাম : দুৰ্গামণি কৰ্মকাৰ পিতাৰ নাম: ডনেল উৰাং ঘৰ নং : 38 বয়স : 38 লিঙ্গ : মহিলা	FVC1362045 ফটো উপলব্ধ	181 নাম : সুকৰমনি মুধা স্বামীৰ নাম: লক্ষ্মণ মুধা ঘৰ নং : 38 খ বয়স : 42 লিঙ্গ : মহিলা	FVC0380923 ফটো উপলব্ধ
182 নাম : সুনিতা ভূমিজ স্বামীৰ নাম: ৰবিন মুণ্ডা ঘৰ নং : 38 বয়স : 36 লিঙ্গ : মহিলা	FVC0380980 ফটো উপলব্ধ	183 নাম : কিশন মিৰ্খা পিতাৰ নাম: লক্ষ্মণ মিৰ্খা ঘৰ নং : 38 বয়স : 22 লিঙ্গ : পুৰুষ	IHS0030783 ফটো উপলব্ধ	184 নাম : ৰামফল লোহাৰ পিতাৰ নাম: এতুবাৰ ঘৰ নং : ৩৮ বয়স : 76 লিঙ্গ : পুৰুষ	FVC1346061 ফটো উপলব্ধ
185 নাম : উত্তম লোহাৰ পিতাৰ নাম: ৰামফল ঘৰ নং : ৩৮গ বয়স : 55 লিঙ্গ : পুৰুষ	FVC1346072 ফটো উপলব্ধ	186 নাম : জগত গোৱালা পিতাৰ নাম: কান্দু গোৱালা ঘৰ নং : ৩৮খ বয়স : 53 লিঙ্গ : পুৰুষ	FVC1346049 ফটো উপলব্ধ	187 নাম : লক্ষী গোৱালা স্বামীৰ নাম: সুকৰাম গোৱালা ঘৰ নং : ৩৮খ বয়স : 52 লিঙ্গ : মহিলা	FVC1346038 ফটো উপলব্ধ
188 নাম : গনেশ লোহাৰ পিতাৰ নাম: ৰামফল ঘৰ নং : ৩৮গ বয়স : 48 লিঙ্গ : পুৰুষ	FVC1346094 ফটো উপলব্ধ	189 নাম : পদ্মেশ্বৰী গোৱালা স্বামীৰ নাম: জগত গোৱালা ঘৰ নং : ৩৮খ বয়স : 47 লিঙ্গ : মহিলা	FVC1346050 ফটো উপলব্ধ	190 নাম : কৃষ্ণ লোহাৰ পিতাৰ নাম: ৰামফল ঘৰ নং : ৩৮গ বয়স : 46 লিঙ্গ : পুৰুষ	FVC1346083 ফটো উপলব্ধ



191 নাম : সন্তোষ কৰ্মকাৰ পিতাৰ নাম: হৰি ঘৰ নং : ৩৮ক বয়স : 40 লিঙ্গ : পুৰুষ	FVC1346005 ফটো উপলব্ধ	192 নাম : মীনা কৰ্মকাৰ স্বামীৰ নাম: সন্তোষ ঘৰ নং : ৩৮ক বয়স : 38 লিঙ্গ : মহিলা	FVC1346016 ফটো উপলব্ধ	193 নাম : সুফল লোহাৰ পিতাৰ নাম: ৰামফল ঘৰ নং : ৩৮গ বয়স : 38 লিঙ্গ : পুৰুষ	FVC1346107 ফটো উপলব্ধ
194 নাম : সুকুৰমনি লোহাৰ পিতাৰ নাম: গনেশ ঘৰ নং : ৩৮গ বয়স : 38 লিঙ্গ : মহিলা	FVC1346118 ফটো উপলব্ধ	195 নাম : গায়ত্ৰী ধনো স্বামীৰ নাম: গনেশ লোহাৰ ঘৰ নং : ৩৮গ বয়স : 35 লিঙ্গ : মহিলা	FVC1346129 ফটো উপলব্ধ	196 নাম : বিজয় শৰ্মা পিতাৰ নাম: গংগাৰাম শৰ্মা ঘৰ নং : ৩৯ বয়স : 45 লিঙ্গ : পুৰুষ	FVC1346130 ফটো উপলব্ধ
197 নাম : বনু শৰ্মা পিতাৰ নাম: লক্ষী প্ৰসাদ শৰ্মা ঘৰ নং : ৩৯ বয়স : 40 লিঙ্গ : মহিলা	FVC1346141 ফটো উপলব্ধ	198 নাম : নেইনা শৰ্মা পিতাৰ নাম: বিজয় শৰ্মা ঘৰ নং : 39 বয়স : 21 লিঙ্গ : মহিলা	IHS0070201 ফটো উপলব্ধ	199 নাম : বিষ্ণু কৰ্মকাৰ পিতাৰ নাম: বন্ধন ঘৰ নং : ৪১ বয়স : 55 লিঙ্গ : পুৰুষ	FVC1346152 ফটো উপলব্ধ
200 নাম : কতি কৰ্মকাৰ স্বামীৰ নাম: বিষ্ণু ঘৰ নং : ৪১ বয়স : 50 লিঙ্গ : মহিলা	FVC1346163 ফটো উপলব্ধ	201 নাম : সঞ্জিত কৰ্মকাৰ পিতাৰ নাম: মদন ঘৰ নং : ৪২ বয়স : 48 লিঙ্গ : পুৰুষ	FVC1346196 ফটো উপলব্ধ	202 নাম : দেবেন তাঁতী পিতাৰ নাম: অয়ে.াধা ঘৰ নং : ৪৩ বয়স : 65 লিঙ্গ : পুৰুষ	FVC1346210 ফটো উপলব্ধ
203 নাম : দিপ্তী সোনোৱাল স্বামীৰ নাম: জিতু ঘৰ নং : ৪৩ বয়স : 48 লিঙ্গ : মহিলা	FVC1346232 ফটো উপলব্ধ	204 নাম : অজীত মাংৰা পিতাৰ নাম: মাংৰা কৰ্মকাৰ ঘৰ নং : 58 বয়স : 37 লিঙ্গ : পুৰুষ	FVC0461426 ফটো উপলব্ধ	E 205 নাম : বীজেন তাঁতী পিতাৰ নাম: শ্যামলাল তাঁতী ঘৰ নং : 65 বয়স : 37 লিঙ্গ : পুৰুষ	FVC0468611 ফটো উপলব্ধ
206 নাম : মনেশ্বৰী গোৱালা পিতাৰ নাম: চহৰাই ঘৰ নং : ৪4 বয়স : 26 লিঙ্গ : মহিলা	FVC1361849 ফটো উপলব্ধ	207 নাম : কাৰ্তিক লখীন্দৰ পিতাৰ নাম: লখীন্দৰ তাঁতী ঘৰ নং : 95 বয়স : 27 লিঙ্গ : পুৰুষ	FVC0465245 ফটো উপলব্ধ	208 নাম : সঞ্জিৱ ভূঞা পিতাৰ নাম: পৰশুৰাম ভূঞা ঘৰ নং : 115 বয়স : 27 লিঙ্গ : পুৰুষ	FVC0381194 ফটো উপলব্ধ
209 নাম : লক্ষন গোৱালা পিতাৰ নাম: লালবাবু গোৱালা ঘৰ নং : ২০৬ বয়স : 29 লিঙ্গ : পুৰুষ	FVC0104331 ফটো উপলব্ধ	210 নাম : চনা চৌধৰী পিতাৰ নাম: দিপক চৌধৰী ঘৰ নং : ২১১ বয়স : 29 লিঙ্গ : মহিলা	FVC0104604 ফটো উপলব্ধ	211 নাম : পূজা প্ৰজা স্বামীৰ নাম: অৰুন প্ৰজা ঘৰ নং : 248 বয়স : 28 লিঙ্গ : মহিলা	FVC0471284 ফটো উপলব্ধ
212 নাম : ডলি বাক্তী স্বামীৰ নাম: অমিত বাক্তী ঘৰ নং : 255 ক বয়স : 30 লিঙ্গ : মহিলা	FVC1361815 ফটো উপলব্ধ	213 নাম : অমিত বক্তী পিতাৰ নাম: গৌৰম্ণো বক্তী ঘৰ নং : 255 ক বয়স : 29 লিঙ্গ : পুৰুষ	FVC1361781 ফটো উপলব্ধ	E 214 নাম : মাৰিয়ম গোৱালা পিতাৰ নাম: নুৰুছ ওৰিয়া ঘৰ নং : 255 ক বয়স : 27 লিঙ্গ : মহিলা	FVC1362094 ফটো উপলব্ধ
215 নাম : জনমণী শইকিয়া স্বামীৰ নাম: সাগৰ শইকিয়া ঘৰ নং : 255 ক বয়স : 24 লিঙ্গ : মহিলা	FVC1361450 ফটো উপলব্ধ	216 নাম : মীনা ৰাজু স্বামীৰ নাম: সুখীল গোৱালা ঘৰ নং : 265 বয়স : 31 লিঙ্গ : মহিলা	FVC0461517 ফটো উপলব্ধ	217 নাম : ৰিতু ভূমিজ স্বামীৰ নাম: অজয় ভূমিজ ঘৰ নং : 271 বয়স : 23 লিঙ্গ : মহিলা	FVC0532333 ফটো উপলব্ধ
218 নাম : জুনেল হাচা পিতাৰ নাম: দীনেশ হাচা ঘৰ নং : 299 বয়স : 21 লিঙ্গ : পুৰুষ	IHS0030841 ফটো উপলব্ধ	219 নাম : ইশান ৰায় ঘাটোৱাৰ পিতাৰ নাম: সত্য ঘাটোৱাৰ ঘৰ নং : 304 বয়স : 22 লিঙ্গ : মহিলা	IHS0004820 ফটো উপলব্ধ	220 নাম : সুৰেতা ঘাটোৱাৰ পিতাৰ নাম: সত্য ঘাটোৱাৰ ঘৰ নং : 304 বয়স : 21 লিঙ্গ : মহিলা	IHS0004689 ফটো উপলব্ধ



221	FVC1361708	নাম : বীৰচমনী দেবনাথ পিতাৰ নাম: দেবনাথ গোৱালা ঘৰ নং : 611 বয়স : 48 লিঙ্গ : মহিলা	ফটো উপলব্ধ	222	FVC1361872	নাম : বাৰ্জেশ পৱন পিতাৰ নাম: পৱন গোৱালা ঘৰ নং : 611 বয়স : 28 লিঙ্গ : পুৰুষ	ফটো উপলব্ধ	223	FVC0104760	নাম : দিপক চৌধৰী পিতাৰ নাম: ফালয়ন চৌধৰী ঘৰ নং : 1019 বয়স : 31 লিঙ্গ : পুৰুষ	ফটো উপলব্ধ
224	FVC0101121	নাম : সংগীতা ভূমিজ পিতাৰ নাম: চামু চুকৰা ঘৰ নং : 1020 বয়স : 30 লিঙ্গ : মহিলা	ফটো উপলব্ধ	225	FVC0103135	নাম : জিতবাহন চিবনাথ পিতাৰ নাম: চিবনাথ ৰাউতিয়া ঘৰ নং : 1026 বয়স : 31 লিঙ্গ : পুৰুষ	ফটো উপলব্ধ	226	FVC0102475	নাম : চুখিল গোৱালা পিতাৰ নাম: চুকৰাম গোৱালা ঘৰ নং : 1032 বয়স : 31 লিঙ্গ : পুৰুষ	ফটো উপলব্ধ
227	FVC0102483	নাম : বাৰ্জেন গোৱালা পিতাৰ নাম: বৃধুৱা গোৱালা ঘৰ নং : 1038 বয়স : 48 লিঙ্গ : পুৰুষ	ফটো উপলব্ধ	228	FVC0103960	নাম : পটলি ঘাটোৱাৰ পিতাৰ নাম: চুৰেশ ঘাটোৱাৰ ঘৰ নং : 1038 বয়স : 33 লিঙ্গ : মহিলা	ফটো উপলব্ধ	# 229	FVC0102525	নাম : সুৰেশ ঘাটোৱাৰ পিতাৰ নাম: বালক ৰাম ঘাটোৱাৰ ঘৰ নং : 1045 বয়স : 37 লিঙ্গ : পুৰুষ	ফটো উপলব্ধ
230	FVC0102293	নাম : অঞ্জলি তাঁতি পিতাৰ নাম: বাৰ্জেন্দ্র তাঁতি ঘৰ নং : 1036 বয়স : 38 লিঙ্গ : মহিলা	ফটো উপলব্ধ	# 231	IHS0008771	নাম : পিংকী মিৰ্ধা পিতাৰ নাম: কিষান মিৰ্ধা ঘৰ নং : 38 খ বয়স : 21 লিঙ্গ : মহিলা	ফটো উপলব্ধ	# 232	FVC0381392	নাম : দেবি ৰাম পিতাৰ নাম: ৰাম কৰ্মকাৰ ঘৰ নং : 4 বয়স : 33 লিঙ্গ : মহিলা	ফটো উপলব্ধ
# 233	FVC0381004	নাম : দেবন্তী কৰ্মকাৰ পিতাৰ নাম: ৰাম কৰ্মকাৰ ঘৰ নং : 4 বয়স : 27 লিঙ্গ : মহিলা	ফটো উপলব্ধ	# 234	FVC0381046	নাম : দুৰ্গামণি কৰমসিং পিতাৰ নাম: কৰমসিং ভূমিজ ঘৰ নং : 17 বয়স : 27 লিঙ্গ : মহিলা	ফটো উপলব্ধ	# 235	FVC0531277	নাম : ৰাজিৱ ভূমিজ পিতাৰ নাম: নাবিন ভূমিজ ঘৰ নং : 28 বয়স : 26 লিঙ্গ : পুৰুষ	ফটো উপলব্ধ
236	FVC0378109	নাম : ৰূপালী ভূমিজ পিতাৰ নাম: লক্ষ্মণ মুধা ঘৰ নং : 1345853 বয়স : 27 লিঙ্গ : মহিলা	ফটো উপলব্ধ	# 237	FVC0420398	নাম : বিনিতা গোৱালা স্বামীৰ নাম: সুৰেশ গোৱালা ঘৰ নং : 38ক বয়স : 27 লিঙ্গ : মহিলা	ফটো উপলব্ধ	# 238	FVC0379032	নাম : ৰিমা ৰংনু স্বামীৰ নাম: অনীল গড় ঘৰ নং : 17ক বয়স : 32 লিঙ্গ : মহিলা	ফটো উপলব্ধ
# 239	FVC0378778	নাম : বিনা ৰতন পিতাৰ নাম: ৰতন উৰাং ঘৰ নং : 17ক বয়স : 31 লিঙ্গ : মহিলা	ফটো উপলব্ধ	# 240	FVC0391094	নাম : অনীল উৰাং পিতাৰ নাম: ৰতন উৰাং ঘৰ নং : 17ক বয়স : 28 লিঙ্গ : পুৰুষ	ফটো উপলব্ধ	# 241	IHS0030767	নাম : অনিল ভূমিজ পিতাৰ নাম: বিসান ভূমিজ ঘৰ নং : 10 বয়স : 32 লিঙ্গ : পুৰুষ	ফটো উপলব্ধ



# 242 নাম : চুকৰমনি গৱালা স্বামীৰ নাম : চিবৰাম গৱালা ঘৰ নং : 1002 বয়স : 32 লিঙ্গ : মহিলা	FVC0316992 ফটো উপলব্ধ	243 নাম : সুনিতা গোৱালা স্বামীৰ নাম : অজয় গোৱালা ঘৰ নং : 07 বয়স : 35 লিঙ্গ : মহিলা	FVC0462614 ফটো উপলব্ধ	244 নাম : অজয় গুপ্তা পিতাৰ নাম : প্ৰদীপ কুমাৰ গুপ্তা ঘৰ নং : 25 বয়স : 26 লিঙ্গ : পুৰুষ	FVC0462838 ফটো উপলব্ধ
E 245 নাম : মোহন গোৱালা পিতাৰ নাম : চুয়া গোৱালা ঘৰ নং : 45 বয়স : 73 লিঙ্গ : মহিলা	FVC0531194 ফটো উপলব্ধ	246 নাম : মংগল গোৱালা পিতাৰ নাম : বিণ্ড ঘৰ নং : ৫৬ বয়স : 60 লিঙ্গ : পুৰুষ	FVC1346243 ফটো উপলব্ধ	247 নাম : বৃধনী গোৱালা স্বামীৰ নাম : পিকলু ঘৰ নং : ৫৬ বয়স : 38 লিঙ্গ : মহিলা	FVC1346276 ফটো উপলব্ধ
248 নাম : অনিতা গোৱালা পিতাৰ নাম : বলোৰাম পাটৰ ঘৰ নং : 56 বয়স : 36 লিঙ্গ : মহিলা	IHS0030833 ফটো উপলব্ধ	249 নাম : মনোজ গুপ্তা পিতাৰ নাম : ৰামনাথ ঘৰ নং : ৫৭ বয়স : 52 লিঙ্গ : পুৰুষ	FVC1346301 ফটো উপলব্ধ	250 নাম : সীমা দেবী স্বামীৰ নাম : গতৰুশ ঘৰ নং : ৫৭ বয়স : 48 লিঙ্গ : মহিলা	FVC1346312 ফটো উপলব্ধ
251 নাম : মঙ্গৰী গোৱালা স্বামীৰ নাম : গতৰুশ ঘৰ নং : ৫৮ বয়স : 65 লিঙ্গ : মহিলা	FVC1346323 ফটো উপলব্ধ	252 নাম : জেঠু গোৱালা পিতাৰ নাম : বিণ্ড ঘৰ নং : ৫৮ বয়স : 38 লিঙ্গ : পুৰুষ	FVC1346334 ফটো উপলব্ধ	253 নাম : লক্ষী গুৱালা স্বামীৰ নাম : জেঠু গুৱালা ঘৰ নং : ৫৮ বয়স : 34 লিঙ্গ : মহিলা	FVC0108498 ফটো উপলব্ধ
254 নাম : জতীশ গোৱালা মাতৃৰ নাম : মাংৰী গোৱালা ঘৰ নং : ৫৮ বয়স : 27 লিঙ্গ : পুৰুষ	FVC0141234 ফটো উপলব্ধ	255 নাম : এতুবাৰ গোৱালা পিতাৰ নাম : বিণ্ড ঘৰ নং : ৫৯ বয়স : 58 লিঙ্গ : পুৰুষ	FVC1346345 ফটো উপলব্ধ	256 নাম : অনিল গোৱালা পিতাৰ নাম : এতুবা গোৱালা ঘৰ নং : ৫৯ বয়স : 40 লিঙ্গ : পুৰুষ	FVC1346367 ফটো উপলব্ধ
257 নাম : ৰানী গোৱালা স্বামীৰ নাম : অনিল গোৱালা ঘৰ নং : ৫৯ বয়স : 38 লিঙ্গ : মহিলা	FVC1346378 ফটো উপলব্ধ	258 নাম : কান্দু গোৱালা অন্যান্য : কৃষ্ণ ঘৰ নং : ৫৯ক বয়স : 44 লিঙ্গ : পুৰুষ	FVC1346389 ফটো উপলব্ধ	259 নাম : শুক্ৰ গোৱালা পিতাৰ নাম : মুনিলাল ঘৰ নং : ৫৯খ বয়স : 44 লিঙ্গ : পুৰুষ	FVC1346414 ফটো উপলব্ধ
260 নাম : মিলা গোৱালা স্বামীৰ নাম : কান্দু গোৱালা ঘৰ নং : ৫৯ক বয়স : 42 লিঙ্গ : মহিলা	FVC1346390 ফটো উপলব্ধ	261 নাম : বিৰচী গোৱালা স্বামীৰ নাম : শুক্ৰ ঘৰ নং : ৫৯খ বয়স : 42 লিঙ্গ : মহিলা	FVC1346425 ফটো উপলব্ধ	262 নাম : শুকলাল গোৱালা পিতাৰ নাম : বিণ্ড ঘৰ নং : ৬১ বয়স : 72 লিঙ্গ : পুৰুষ	FVC1346436 ফটো উপলব্ধ
263 নাম : পাৰ্বতী গোৱালা স্বামীৰ নাম : শুকলাল ঘৰ নং : ৬১ বয়স : 68 লিঙ্গ : মহিলা	FVC1346447 ফটো উপলব্ধ	264 নাম : দেবেনু গোৱালা পিতাৰ নাম : লৱ গোৱালা ঘৰ নং : ৬১ বয়স : 37 লিঙ্গ : পুৰুষ	FVC0112177 ফটো উপলব্ধ	265 নাম : ৰমাস্তী উৰাং পিতাৰ নাম : ৰাজেন টপ্প ঘৰ নং : 62 বয়স : 37 লিঙ্গ : মহিলা	FVC1151646 ফটো উপলব্ধ
266 নাম : পিথিকী তাঁতি স্বামীৰ নাম : বিজেন তাঁতি ঘৰ নং : 62 বয়স : 33 লিঙ্গ : মহিলা	FVC0468652 ফটো উপলব্ধ	267 নাম : ৰামু প্ৰজা পিতাৰ নাম : মেঘনাথ প্ৰজা ঘৰ নং : 62 বয়স : 30 লিঙ্গ : পুৰুষ	FVC0531947 ফটো উপলব্ধ	268 নাম : গপি কুজুৰ পিতাৰ নাম : লগৈন কুজুৰ ঘৰ নং : 62 বয়স : 29 লিঙ্গ : পুৰুষ	FVC0531467 ফটো উপলব্ধ
269 নাম : ৰেণু কুজুৰ পিতাৰ নাম : ডুলু কুজুৰ ঘৰ নং : 62 বয়স : 28 লিঙ্গ : মহিলা	FVC0531848 ফটো উপলব্ধ	270 নাম : বিবেক প্ৰজা পিতাৰ নাম : কুশা প্ৰজা ঘৰ নং : 62 বয়স : 27 লিঙ্গ : পুৰুষ	FVC0460089 ফটো উপলব্ধ	271 নাম : সহৰাই গোৱালা পিতাৰ নাম : জলে ঘৰ নং : ৬৩ বয়স : 68 লিঙ্গ : পুৰুষ	FVC1346458 ফটো উপলব্ধ



272	FVC1346516	ফটো উপলব্ধ	নাম : ভক্ৰা মণ্ডা পিতাৰ নাম: মঙ্গল ঘৰ নং : ৬৫ বয়স : 67 লিঙ্গ : পুৰুষ
273	FVC1346505	ফটো উপলব্ধ	নাম : সুকৰ্মণি বৃধৰাম স্বামীৰ নাম: এতুৰী ঘৰ নং : ৬৫ বয়স : 67 লিঙ্গ : মহিলা
274	FVC1346527	ফটো উপলব্ধ	নাম : সুমিত্ৰা মণ্ডা পিতাৰ নাম: মঙ্গল ঘৰ নং : ৬৫ বয়স : 42 লিঙ্গ : মহিলা
275	FVC0117028	ফটো উপলব্ধ	নাম : বিতমনি মণ্ডা পিতাৰ নাম: এতুৰী মণ্ডা ঘৰ নং : ৬৫ বয়স : 32 লিঙ্গ : মহিলা
276	FVC1346538	ফটো উপলব্ধ	নাম : সুনিল কিশান পিতাৰ নাম: গুন্দৰ ঘৰ নং : ৬৬ বয়স : 62 লিঙ্গ : পুৰুষ
277	FVC1346549	ফটো উপলব্ধ	নাম : চমৰী কিশান স্বামীৰ নাম: সুনিল ঘৰ নং : ৬৬ বয়স : 55 লিঙ্গ : মহিলা
278	FVC0118406	ফটো উপলব্ধ	নাম : জিন্টু কিশান পিতাৰ নাম: চুনিল কিচান ঘৰ নং : ৬৬ বয়স : 29 লিঙ্গ : পুৰুষ
279	FVC1346572	ফটো উপলব্ধ	নাম : সুৰেশ গোৱালা পিতাৰ নাম: বৃধুৰা ঘৰ নং : ৬৭ বয়স : 40 লিঙ্গ : পুৰুষ
280	FVC0531855	ফটো উপলব্ধ	নাম : মনি গোৱালা পিতাৰ নাম: গৌতম গোৱালা ঘৰ নং : 67 বয়স : 35 লিঙ্গ : মহিলা
281	FVC0118836	ফটো উপলব্ধ	নাম : সঞ্জিৱ গুৱালা পিতাৰ নাম: বৃধুয়া গুৱালা ঘৰ নং : ৬৭ বয়স : 34 লিঙ্গ : পুৰুষ
E 282	FVC0118927	ফটো উপলব্ধ	নাম : আছু গুৱালা পিতাৰ নাম: বৃধুৰা গুৱালা ঘৰ নং : ৬৭ বয়স : 30 লিঙ্গ : মহিলা
283	FVC0531475	ফটো উপলব্ধ	নাম : প্ৰগতি গোৱালা পিতাৰ নাম: লক্ষ্মন গোৱালা ঘৰ নং : 67 বয়স : 27 লিঙ্গ : মহিলা
284	FVC1346594	ফটো উপলব্ধ	নাম : বাচমতি কিশান স্বামীৰ নাম: মোহন ঘৰ নং : ৬৯ বয়স : 79 লিঙ্গ : মহিলা
285	FVC1354070	ফটো উপলব্ধ	নাম : নিচ কিশান পিতাৰ নাম: মোহন কিশান ঘৰ নং : ৬৯ বয়স : 34 লিঙ্গ : পুৰুষ
286	FVC0436972	ফটো উপলব্ধ	নাম : নমিত কিশান পিতাৰ নাম: মোহন কিশান ঘৰ নং : 69 ক বয়স : 33 লিঙ্গ : পুৰুষ
E 287	FVC1346629	ফটো উপলব্ধ	নাম : ইঞ্জৰী গোৱালা পিতাৰ নাম: যতু ঘৰ নং : ৭০ বয়স : 48 লিঙ্গ : মহিলা
288	FVC1346630	ফটো উপলব্ধ	নাম : শুশুনী কিসান পিতাৰ নাম: মিলু ঘৰ নং : ৭০ বয়স : 43 লিঙ্গ : মহিলা
289	FVC1346618	ফটো উপলব্ধ	নাম : গঙ্গা গোৱালা পিতাৰ নাম: মিলু ঘৰ নং : ৭০ বয়স : 43 লিঙ্গ : পুৰুষ
290	FVC1346641	ফটো উপলব্ধ	নাম : সাবিত্ৰী গোৱালা স্বামীৰ নাম: গঙ্গা ঘৰ নং : ৭০ বয়স : 40 লিঙ্গ : মহিলা
291	FVC1346696	ফটো উপলব্ধ	নাম : বৃধনা গোৱালা পিতাৰ নাম: পুনা ঘৰ নং : ৭১ বয়স : 38 লিঙ্গ : পুৰুষ
292	FVC4615019	ফটো উপলব্ধ	নাম : বৃধনাথ পুনা পিতাৰ নাম: পুৰ্ণা গোৱালা ঘৰ নং : 71 বয়স : 38 লিঙ্গ : পুৰুষ
293	IHS0004747	ফটো উপলব্ধ	নাম : বিজু গোৱালা পিতাৰ নাম: পুনা গোৱালা ঘৰ নং : 71 বয়স : 28 লিঙ্গ : মহিলা
294	FVC1346710	ফটো উপলব্ধ	নাম : ডগো গোৱালা পিতাৰ নাম: কান্দু গোৱালা ঘৰ নং : ৭৩ বয়স : 58 লিঙ্গ : পুৰুষ
295	FVC1346754	ফটো উপলব্ধ	নাম : হেম' গোৱালা স্বামীৰ নাম: বিচা গোৱালা ঘৰ নং : ৭৩ বয়স : 42 লিঙ্গ : মহিলা
296	FVC1346732	ফটো উপলব্ধ	নাম : বিৰচা গোৱালা পিতাৰ নাম: দগো গোৱালা ঘৰ নং : ৭৩ বয়স : 42 লিঙ্গ : পুৰুষ
297	FVC0126318	ফটো উপলব্ধ	নাম : চুনিতা গুৱালা পিতাৰ নাম: পুনু গুৱালা ঘৰ নং : ৭৩ বয়স : 34 লিঙ্গ : মহিলা
298	FVC0126409	ফটো উপলব্ধ	নাম : লাকা গুৱালা পিতাৰ নাম: ডগো গুৱালা ঘৰ নং : ৭৩ বয়স : 33 লিঙ্গ : পুৰুষ
299	FVC0126599	ফটো উপলব্ধ	নাম : জাচমনি গুৱালা পিতাৰ নাম: লাকা গুৱালা ঘৰ নং : ৭৩ বয়স : 31 লিঙ্গ : মহিলা
300	FVC0126656	ফটো উপলব্ধ	নাম : বিচ গুৱালা পিতাৰ নাম: ডগো গুৱালা ঘৰ নং : ৭৩ বয়স : 30 লিঙ্গ : মহিলা
301	FVC0105361	ফটো উপলব্ধ	নাম : পুনু গোৱালা পিতাৰ নাম: দগু গোৱালা ঘৰ নং : ৭৩ বয়স : 28 লিঙ্গ : পুৰুষ



<p>E 302 FVC1346765</p> <p>নাম : বগা মুণ্ডা পিতাৰ নাম : গুৰু ঘৰ নং : ৭৪ বয়স : 65 লিঙ্গ : পুৰুষ</p> <p>ফটো উপলব্ধ</p>	<p>303 FVC1346776</p> <p>নাম : ফুল মুণ্ডা স্বামীৰ নাম : বগা ঘৰ নং : ৭৪ বয়স : 62 লিঙ্গ : মহিলা</p> <p>ফটো উপলব্ধ</p>	<p>304 FVC1346801</p> <p>নাম : গঙ্গা মুণ্ডা স্বামীৰ নাম : বিটা ঘৰ নং : ৭৬ বয়স : 62 লিঙ্গ : মহিলা</p> <p>ফটো উপলব্ধ</p>
<p>305 FVC1346823</p> <p>নাম : আচামী মুণ্ডা স্বামীৰ নাম : জগত ঘৰ নং : ৭৭ বয়স : 50 লিঙ্গ : মহিলা</p> <p>ফটো উপলব্ধ</p>	<p>306 FVC1151620</p> <p>নাম : লক্ষী হিৰালাল পিতাৰ নাম : হিৰালাল ঘৰ নং : 77 বয়স : 45 লিঙ্গ : মহিলা</p> <p>ফটো উপলব্ধ</p>	<p>R 307 FVC1346845</p> <p>নাম : বাউনী মুণ্ডা স্বামীৰ নাম : ফুলচান্দ ঘৰ নং : ৭৭ বয়স : 42 লিঙ্গ : মহিলা</p> <p>ফটো উপলব্ধ</p>
<p>308 FVC0531459</p> <p>নাম : বিনদ মুড়া পিতাৰ নাম : অজয় মুড়া ঘৰ নং : 77 বয়স : 31 লিঙ্গ : পুৰুষ</p> <p>ফটো উপলব্ধ</p>	<p>309 FVC1346925</p> <p>নাম : বুমা প্রজা স্বামীৰ নাম : অজয় ঘৰ নং : ৮০ বয়স : 67 লিঙ্গ : মহিলা</p> <p>ফটো উপলব্ধ</p>	<p>310 FVC1346936</p> <p>নাম : কুমে প্রজা স্বামীৰ নাম : সুবি ঘৰ নং : ৮১ বয়স : 76 লিঙ্গ : মহিলা</p> <p>ফটো উপলব্ধ</p>
<p>311 FVC1346947</p> <p>নাম : জয় প্রজা পিতাৰ নাম : সুবি ঘৰ নং : ৮১ বয়স : 65 লিঙ্গ : পুৰুষ</p> <p>ফটো উপলব্ধ</p>	<p>312 FVC1346969</p> <p>নাম : শান্তি প্রজা স্বামীৰ নাম : জয় প্রজা ঘৰ নং : ৮১ বয়স : 55 লিঙ্গ : মহিলা</p> <p>ফটো উপলব্ধ</p>	<p>313 FVC1346981</p> <p>নাম : জিতেন প্রজা পিতাৰ নাম : শুকাৰু ঘৰ নং : ৮২ বয়স : 45 লিঙ্গ : পুৰুষ</p> <p>ফটো উপলব্ধ</p>
<p>314 FVC1346992</p> <p>নাম : অনিকা প্রজা স্বামীৰ নাম : জিতেন প্রজা ঘৰ নং : ৮২ বয়স : 42 লিঙ্গ : মহিলা</p> <p>ফটো উপলব্ধ</p>	<p>315 FVC0136648</p> <p>নাম : বীনা প্রজা স্বামীৰ নাম : জিতেন প্রজা ঘৰ নং : ৮২ বয়স : 30 লিঙ্গ : মহিলা</p> <p>ফটো উপলব্ধ</p>	<p>316 FVC0531780</p> <p>নাম : যচেফ প্রজা পিতাৰ নাম : জিতেন প্রজা ঘৰ নং : 82 বয়স : 23 লিঙ্গ : পুৰুষ</p> <p>ফটো উপলব্ধ</p>
<p>317 FVC1347019</p> <p>নাম : নিৰাস গোরাল স্বামীৰ নাম : চেতু ঘৰ নং : ৮৪ বয়স : 55 লিঙ্গ : মহিলা</p> <p>ফটো উপলব্ধ</p>	<p>318 FVC0138339</p> <p>নাম : চুনীয়া গুৱালা পিতাৰ নাম : চেতু গুৱালা ঘৰ নং : ৮৪ বয়স : 31 লিঙ্গ : মহিলা</p> <p>ফটো উপলব্ধ</p>	<p>319 IHS0019141</p> <p>নাম : অজয় গোরাল পিতাৰ নাম : চেতু গোরাল ঘৰ নং : 84 বয়স : 31 লিঙ্গ : পুৰুষ</p> <p>ফটো উপলব্ধ</p>
<p>R 320 FVC0531814</p> <p>নাম : বমেশ ধাবলা পিতাৰ নাম : ধাৱলু প্রজা ঘৰ নং : 85 বয়স : 55 লিঙ্গ : পুৰুষ</p> <p>ফটো উপলব্ধ</p>	<p>321 FVC1347064</p> <p>নাম : চুলতান প্রজা পিতাৰ নাম : ডৱিউ ঘৰ নং : ৮৫ বয়স : 40 লিঙ্গ : পুৰুষ</p> <p>ফটো উপলব্ধ</p>	<p>322 FVC1347053</p> <p>নাম : অঞ্জলী প্রজা স্বামীৰ নাম : চুলতান ঘৰ নং : ৮৫ বয়স : 38 লিঙ্গ : মহিলা</p> <p>ফটো উপলব্ধ</p>
<p>323 FVC1347086</p> <p>নাম : লক্ষীৰাম প্রজা পিতাৰ নাম : ডিমু ঘৰ নং : ৮৮ বয়স : 65 লিঙ্গ : পুৰুষ</p> <p>ফটো উপলব্ধ</p>	<p>324 FVC0531525</p> <p>নাম : চমৰা ভূমিজ পিতাৰ নাম : ধৰ্মেন্দ্ৰ ভূমিজ ঘৰ নং : 89 বয়স : 35 লিঙ্গ : পুৰুষ</p> <p>ফটো উপলব্ধ</p>	<p>325 FVC1347133</p> <p>নাম : ভৰত ভূমিজ পিতাৰ নাম : জিতেন্দ্ৰ ঘৰ নং : ৯০ বয়স : 42 লিঙ্গ : পুৰুষ</p> <p>ফটো উপলব্ধ</p>
<p>E 326 FVC1347144</p> <p>নাম : নাল্লমনি ভূমিজ স্বামীৰ নাম : ভৰত ঘৰ নং : ৯০ বয়স : 38 লিঙ্গ : মহিলা</p> <p>ফটো উপলব্ধ</p>	<p>327 FVC1151182</p> <p>নাম : সুনিতা ৰঞ্জিত পিতাৰ নাম : ৰঞ্জিত তাঁতী ঘৰ নং : 90 বয়স : 36 লিঙ্গ : মহিলা</p> <p>ফটো উপলব্ধ</p>	<p>328 FVC0282806</p> <p>নাম : দেবা গুৱালা পিতাৰ নাম : পোনা গুৱালা ঘৰ নং : 90 বয়স : 38 লিঙ্গ : মহিলা</p> <p>ফটো উপলব্ধ</p>
<p>329 FVC0144626</p> <p>নাম : কল্পনা প্রজা পিতাৰ নাম : কুশ প্রজা ঘৰ নং : ৯২ বয়স : 32 লিঙ্গ : মহিলা</p> <p>ফটো উপলব্ধ</p>	<p>R 330 FVC0463067</p> <p>নাম : সুনিতা ৰঞ্জিত স্বামীৰ নাম : দেৱা গোরাল ঘৰ নং : 95 বয়স : 36 লিঙ্গ : মহিলা</p> <p>ফটো উপলব্ধ</p>	<p>331 FVC0148197</p> <p>নাম : কুশা প্রজা পিতাৰ নাম : জয় প্রজা ঘৰ নং : ৯৮ বয়স : 59 লিঙ্গ : পুৰুষ</p> <p>ফটো উপলব্ধ</p>



332	FVC0139121	ফটো উপলব্ধ	নাম : জানকী প্রজা পিতাৰ নাম: কুশ প্রজা ঘৰ নং : ৯৮ বয়স : 27 লিঙ্গ : মহিলা	333	IHS0004697	ফটো উপলব্ধ	নাম : আৰতি মুড়া স্বামীৰ নাম: দিপক মুড়া ঘৰ নং : 102 বয়স : 28 লিঙ্গ : মহিলা	334	FVC0473678	ফটো উপলব্ধ	নাম : মনীশা নাগ পিতাৰ নাম: লখিৰাম নাগ ঘৰ নং : 120 বয়স : 27 লিঙ্গ : মহিলা
335	FVC1151588	ফটো উপলব্ধ	নাম : মিডছমিতা উৰাং পিতাৰ নাম: পুলেছুৱাৰ ভূঞা ঘৰ নং : 134 বয়স : 24 লিঙ্গ : মহিলা	336	IHS0009308	ফটো উপলব্ধ	নাম : সোনি কুমাৰী যাদৱ পিতাৰ নাম: লেফিটনংট লখিন্দ্র ৰায় ঘৰ নং : 140 বয়স : 23 লিঙ্গ : মহিলা	337	IHS0030809	ফটো উপলব্ধ	নাম : চুনিল গোৱালা পিতাৰ নাম: মঙ্গল গোৱালা ঘৰ নং : 143 বয়স : 38 লিঙ্গ : পুৰুষ
338	FVC0226985	ফটো উপলব্ধ	নাম : সচিন কৰ্মকাৰ পিতাৰ নাম: জহৰলাল কৰ্মকাৰ ঘৰ নং : 178 খ বয়স : 38 লিঙ্গ : পুৰুষ	339	FVC0229195	ফটো উপলব্ধ	নাম : অভিনাশ কুমাৰ গুপ্তা পিতাৰ নাম: সজন গুপ্তা ঘৰ নং : 190 বয়স : 29 লিঙ্গ : পুৰুষ	340	FVC0370007	ফটো উপলব্ধ	নাম : তানিজা হাছা মাতৃৰ নাম: মনিকা হাছা ঘৰ নং : 199 বয়স : 28 লিঙ্গ : মহিলা
341	FVC0465807	ফটো উপলব্ধ	নাম : আকাশ প্রসাদ গুপ্তা পিতাৰ নাম: কৃষ্ণা প্রসাদ গুপ্তা ঘৰ নং : 206 বয়স : 24 লিঙ্গ : পুৰুষ	342	FVC0468827	ফটো উপলব্ধ	নাম : বিকি তাঁতি পিতাৰ নাম: দিপক তাঁতি ঘৰ নং : 260 বয়স : 27 লিঙ্গ : পুৰুষ	343	FVC0376178	ফটো উপলব্ধ	নাম : সুৰজ কুমাৰ ৰায় পিতাৰ নাম: লক্ষ্মিন্দৰ ৰায় ঘৰ নং : 307 বয়স : 28 লিঙ্গ : পুৰুষ
344	FVC0243295	ফটো উপলব্ধ	নাম : লীলা দেৱী স্বামীৰ নাম: হৰিন্দৰ ৰায় ঘৰ নং : 307 খ বয়স : 55 লিঙ্গ : মহিলা	345	FVC0532234	ফটো উপলব্ধ	নাম : পাৰৱতী বগা পিতাৰ নাম: বগা মুড়া ঘৰ নং : 310 বয়স : 33 লিঙ্গ : মহিলা	346	FVC0243618	ফটো উপলব্ধ	নাম : চুন গোৱালা পিতাৰ নাম: পুনা গোৱালা ঘৰ নং : 310 বয়স : 31 লিঙ্গ : পুৰুষ
347	FVC0243626	ফটো উপলব্ধ	নাম : লক্ষী গোৱালা পিতাৰ নাম: পুনা গোৱালা ঘৰ নং : 311 বয়স : 44 লিঙ্গ : মহিলা	348	FVC0104802	ফটো উপলব্ধ	নাম : গীতা পৱন স্বামীৰ নাম: দেবেন গোয়ালা ঘৰ নং : ৬১১ বয়স : 43 লিঙ্গ : মহিলা	349	FVC0103770	ফটো উপলব্ধ	নাম : চিবৰাম কিছনা পিতাৰ নাম: কিছনা গোৱালা ঘৰ নং : ১০০২ বয়স : 33 লিঙ্গ : পুৰুষ
350	FVC0532630	ফটো উপলব্ধ	নাম : লক্ষন মনিলাল পিতাৰ নাম: মনিলাল গোৱালা ঘৰ নং : 1004 বয়স : 48 লিঙ্গ : পুৰুষ	351	FVC0102822	ফটো উপলব্ধ	নাম : লিলাৱতী মনিলাল স্বামীৰ নাম: লক্ষন গোৱালা ঘৰ নং : ১০০৪ বয়স : 44 লিঙ্গ : মহিলা	352	FVC0103234	ফটো উপলব্ধ	নাম : জানমনি গোৱালা পিতাৰ নাম: কৃষ্ণা গোৱালা ঘৰ নং : ১০২৮ বয়স : 32 লিঙ্গ : মহিলা
353	FVC0103424	ফটো উপলব্ধ	নাম : চানু জলে পিতাৰ নাম: জলে গোৱালা ঘৰ নং : ১০৩১ বয়স : 65 লিঙ্গ : পুৰুষ	354	FVC1362029	ফটো উপলব্ধ	নাম : সপা গোৱালা পিতাৰ নাম: চানু গোৱালা ঘৰ নং : 1031 বয়স : 28 লিঙ্গ : মহিলা	355	FVC0102343	ফটো উপলব্ধ	নাম : বেলমতী গোৱালা পিতাৰ নাম: পুচ গোৱালা ঘৰ নং : ১০৩৭ বয়স : 54 লিঙ্গ : মহিলা
356	FVC0465054	ফটো উপলব্ধ	নাম : এমেলিকা খাৰিয়া স্বামীৰ নাম: তেজকুমাৰ চৰেঙ ঘৰ নং : 25352 বয়স : 36 লিঙ্গ : মহিলা	357	FVC0465237	ফটো উপলব্ধ	নাম : ৰিণা ধান পিতাৰ নাম: চিমন ধান ঘৰ নং : 25457 বয়স : 29 লিঙ্গ : মহিলা	# 358	FVC0376285	ফটো উপলব্ধ	নাম : ৰুমি গোৱালা স্বামীৰ নাম: জ্যোতিশ গোৱালা ঘৰ নং : 58 বয়স : 26 লিঙ্গ : মহিলা
# 359	FVC0369629	ফটো উপলব্ধ	নাম : অনিমা উৰাং পিতাৰ নাম: জিতেন উৰাং ঘৰ নং : 32 বয়স : 27 লিঙ্গ : মহিলা	# 360	FVC0371484	ফটো উপলব্ধ	নাম : ৰিত বন্ধন স্বামীৰ নাম: টেট উৰাং ঘৰ নং : 32 বয়স : 43 লিঙ্গ : মহিলা	# 361	FVC0371385	ফটো উপলব্ধ	নাম : আৰতি গোৱালা পিতাৰ নাম: জগত গোৱালা ঘৰ নং : 38খ বয়স : 30 লিঙ্গ : মহিলা



# 362	FVC0531228
নাম : বিজয় গোৱালা মাতৃৰ নাম : চৈতু গোৱালা ঘৰ নং : 84 বয়স : 29 লিঙ্গ : পুৰুষ	ফটো উপলব্ধ

# 363	FVC0388553
নাম : সশিল উৰাং পিতাৰ নাম : বিচাকু উৰাং ঘৰ নং : 159 বয়স : 33 লিঙ্গ : পুৰুষ	ফটো উপলব্ধ

# 364	FVC0388264
নাম : লক্ষী উৰাং স্বামীৰ নাম : সশিল উৰাং ঘৰ নং : 159 বয়স : 29 লিঙ্গ : মহিলা	ফটো উপলব্ধ

# 365	FVC0376434
নাম : অঞ্জলী মংগল স্বামীৰ নাম : বিজয় প্রজা ঘৰ নং : 135 বয়স : 39 লিঙ্গ : মহিলা	ফটো উপলব্ধ



366 নাম : সুকুমাৰ বধু পিতাৰ নাম: প্ৰজা উৰাং ঘৰ নং : 0 বয়স : 58 লিঙ্গ : মহিলা	FVC0316752 ফটো উপলব্ধ	367 নাম : সুনিল উৰাং পিতাৰ নাম: বাখানা উৰাং ঘৰ নং : 0 বয়স : 33 লিঙ্গ : পুৰুষ	FVC0317461 ফটো উপলব্ধ	368 নাম : গীতা উৰাং স্বামীৰ নাম: আব্দুল উৰাং ঘৰ নং : 0 বয়স : 33 লিঙ্গ : মহিলা	FVC0317040 ফটো উপলব্ধ
369 নাম : এলব্ৰীট ভেংৰা পিতাৰ নাম: হাবুন ভেংৰা ঘৰ নং : 35 বয়স : 48 লিঙ্গ : পুৰুষ	FVC0422493 ফটো উপলব্ধ	370 নাম : গীতা ভেংৰা স্বামীৰ নাম: এলব্ৰেট ভেংৰা ঘৰ নং : 35 বয়স : 41 লিঙ্গ : মহিলা	FVC0424960 ফটো উপলব্ধ	371 নাম : শান্তিশ ভেংৰা পিতাৰ নাম: এলব্ৰেট ভেংৰা ঘৰ নং : 35 বয়স : 27 লিঙ্গ : পুৰুষ	FVC0420554 ফটো উপলব্ধ
372 নাম : তুলিনা মাংৰা পিতাৰ নাম: মাংৰা মুৰা ঘৰ নং : 44 বয়স : 28 লিঙ্গ : মহিলা	FVC0454579 ফটো উপলব্ধ	373 নাম : সোনিতা চনিকা পিতাৰ নাম: চনিকা গোৱালা ঘৰ নং : 118 ক বয়স : 34 লিঙ্গ : মহিলা	FVC0316711 ফটো উপলব্ধ	374 নাম : বীনা প্ৰজা পিতাৰ নাম: অৰ্জুন প্ৰজা ঘৰ নং : 123 বয়স : 60 লিঙ্গ : মহিলা	IHS0086314 ফটো উপলব্ধ
375 নাম : চনালী প্ৰজা মাতৃৰ নাম: বীনা প্ৰজা ঘৰ নং : 123 বয়স : 19 লিঙ্গ : মহিলা	IHS0126607 ফটো উপলব্ধ	376 নাম : গুঞ্জা কুমাৰী পিতাৰ নাম: পৰমানন্দ প্ৰসাদ ঘৰ নং : 12৮ বয়স : 29 লিঙ্গ : মহিলা	FVC0104943 ফটো উপলব্ধ	377 নাম : দুৰ্গা মুড়া পিতাৰ নাম: দললি ঘৰ নং : 1৩৫ বয়স : 49 লিঙ্গ : পুৰুষ	FVC1348067 ফটো উপলব্ধ
378 নাম : বৃধনী মুড়া স্বামীৰ নাম: দুৰ্গা মুড়া ঘৰ নং : 1৩৫ বয়স : 45 লিঙ্গ : মহিলা	FVC1348078 ফটো উপলব্ধ	379 নাম : লাল দুৰ্গা মুণ্ডা পিতাৰ নাম: দুৰ্গা মুণ্ডা ঘৰ নং : 135 বয়স : 31 লিঙ্গ : পুৰুষ	FVC1387224 ফটো উপলব্ধ	380 নাম : বিতা মুৰা পিতাৰ নাম: দীনেশ তাঁতি ঘৰ নং : 135 বয়স : 28 লিঙ্গ : মহিলা	FVC1387281 ফটো উপলব্ধ
381 নাম : ভুন্দল বধু পিতাৰ নাম: বৃধু উৰাং ঘৰ নং : 1৩৬ বয়স : 60 লিঙ্গ : পুৰুষ	FVC1348089 ফটো উপলব্ধ	382 নাম : কামাৰি উৰাং স্বামীৰ নাম: ভনলু উৰাং ঘৰ নং : 1৩৬ বয়স : 50 লিঙ্গ : মহিলা	FVC1348090 ফটো উপলব্ধ	383 নাম : বগা ভুন্দলো পিতাৰ নাম: ভুন্দুলো বধু ঘৰ নং : 136 বয়স : 34 লিঙ্গ : পুৰুষ	FVC1151661 ফটো উপলব্ধ
384 নাম : ভদেশ্বৰ উৰাং পিতাৰ নাম: ভনলু উৰাং ঘৰ নং : 136 বয়স : 33 লিঙ্গ : পুৰুষ	FVC0217927 ফটো উপলব্ধ	385 নাম : ললিতা উৰাং পিতাৰ নাম: বিছো খাৰিয়া ঘৰ নং : 136 বয়স : 33 লিঙ্গ : মহিলা	FVC0531723 ফটো উপলব্ধ	386 নাম : সাজিনা উৰাং পিতাৰ নাম: পেটৰা উৰাং ঘৰ নং : 136 বয়স : 32 লিঙ্গ : মহিলা	FVC0531749 ফটো উপলব্ধ
387 নাম : অৰণ উৰাং পিতাৰ নাম: ভনলু উৰাং ঘৰ নং : 136 বয়স : 30 লিঙ্গ : মহিলা	FVC0217968 ফটো উপলব্ধ	388 নাম : বেৰোতী উৰাং পিতাৰ নাম: কালিয়া উৰাং ঘৰ নং : 136 ক বয়স : 26 লিঙ্গ : মহিলা	FVC4597191 ফটো উপলব্ধ	389 নাম : দেবা উৰাং পিতাৰ নাম: বৃধু ঘৰ নং : 1৩৮ বয়স : 60 লিঙ্গ : পুৰুষ	FVC1348125 ফটো উপলব্ধ
390 নাম : মাৰিয়াম উৰাং স্বামীৰ নাম: দেবা উৰাং ঘৰ নং : 1৩৮ বয়স : 55 লিঙ্গ : মহিলা	FVC1348136 ফটো উপলব্ধ	391 নাম : জুলেখা উৰাং পিতাৰ নাম: দেবা উৰাং ঘৰ নং : 1৩৮ বয়স : 38 লিঙ্গ : মহিলা	FVC1348147 ফটো উপলব্ধ	392 নাম : জুচেফ লাকৰা উৰাং পিতাৰ নাম: দেব লাকৰা উৰাং ঘৰ নং : 138 বয়স : 34 লিঙ্গ : পুৰুষ	FVC0218446 ফটো উপলব্ধ
393 নাম : আলফেড উৰাং পিতাৰ নাম: দেবা উৰাং ঘৰ নং : 138 বয়স : 30 লিঙ্গ : পুৰুষ	FVC0218529 ফটো উপলব্ধ	394 নাম : দুৰ্গা মুণ্ডা পিতাৰ নাম: কম্বা ঘৰ নং : 1৪০ বয়স : 64 লিঙ্গ : পুৰুষ	FVC1348169 ফটো উপলব্ধ	E 395 নাম : মীন মুণ্ডা স্বামীৰ নাম: দুৰ্গা মুণ্ডা ঘৰ নং : 1৪০ বয়স : 58 লিঙ্গ : মহিলা	FVC1348170 ফটো উপলব্ধ



E 396 নাম : আসামি মুড়া স্বামীৰ নাম : ভুটু ঘৰ নং : ১৪২ বয়স : 67 লিঙ্গ : মহিলা	FVC1348216 ফটো উপলব্ধ	397 নাম : মালতী মুড়া পিতাৰ নাম : ভুটু ঘৰ নং : ১৪২ বয়স : 40 লিঙ্গ : মহিলা	FVC1348227 ফটো উপলব্ধ	398 নাম : বামু মুড়া পিতাৰ নাম : ধনিৰাম ঘৰ নং : ১৪৫ বয়স : 62 লিঙ্গ : পুৰুষ	FVC1348250 ফটো উপলব্ধ
399 নাম : মহন মুড়া পিতাৰ নাম : শুকৰাম মুড়া ঘৰ নং : ১৪৬ বয়স : 53 লিঙ্গ : পুৰুষ	FVC1348294 ফটো উপলব্ধ	400 নাম : দেবাবু উৰাং পিতাৰ নাম : আঞ্জুলুচ ঘৰ নং : ১৪৭ বয়স : 65 লিঙ্গ : পুৰুষ	FVC1348307 ফটো উপলব্ধ	E 401 নাম : মাবিনা উৰাং স্বামীৰ নাম : দেবাবু উৰাং ঘৰ নং : ১৪৭ বয়স : 58 লিঙ্গ : মহিলা	FVC1348318 ফটো উপলব্ধ
402 নাম : ওৰেনা উৰাং পিতাৰ নাম : দেবাবু উৰাং ঘৰ নং : 147 বয়স : 25 লিঙ্গ : মহিলা	FVC0469403 ফটো উপলব্ধ	403 নাম : পিনা উৰাং স্বামীৰ নাম : হাউ ঘৰ নং : ১৪৮ বয়স : 58 লিঙ্গ : মহিলা	FVC1348330 ফটো উপলব্ধ	E 404 নাম : সুনীল উৰাং পিতাৰ নাম : হাউ ঘৰ নং : ১৪৮ বয়স : 42 লিঙ্গ : পুৰুষ	FVC1348341 ফটো উপলব্ধ
S 405 নাম : বিনতী উৰাং পিতাৰ নাম : হাউ ঘৰ নং : ১৪৮ বয়স : 38 লিঙ্গ : মহিলা	FVC1348352 ফটো উপলব্ধ	406 নাম : সীতা উৰাং স্বামীৰ নাম : মাহাত্ম উৰাং ঘৰ নং : ১৪৯ বয়স : 65 লিঙ্গ : মহিলা	FVC1348363 ফটো উপলব্ধ	407 নাম : দুৰ্গামনি উৰাং স্বামীৰ নাম : সহৰাই উৰাং ঘৰ নং : ১৫০ বয়স : 87 লিঙ্গ : মহিলা	FVC1348385 ফটো উপলব্ধ
408 নাম : সহৰাই উৰাং পিতাৰ নাম : বলৰাম ঘৰ নং : ১৫০ বয়স : 60 লিঙ্গ : পুৰুষ	FVC1348374 ফটো উপলব্ধ	409 নাম : বল উৰাং পিতাৰ নাম : সহৰাই উৰাং ঘৰ নং : ১৫১ বয়স : 60 লিঙ্গ : পুৰুষ	FVC1348396 ফটো উপলব্ধ	410 নাম : চবিনা উৰাং স্বামীৰ নাম : বল উৰাং ঘৰ নং : ১৫১ বয়স : 55 লিঙ্গ : মহিলা	FVC1348409 ফটো উপলব্ধ
411 নাম : সমাৰী মুড়া স্বামীৰ নাম : তুৰকু মুড়া ঘৰ নং : ১৫৪ বয়স : 62 লিঙ্গ : মহিলা	FVC1348421 ফটো উপলব্ধ	412 নাম : দুখনী মুড়া স্বামীৰ নাম : দিনুবা মুড়া ঘৰ নং : ১৫৫ বয়স : 70 লিঙ্গ : মহিলা	FVC1348432 ফটো উপলব্ধ	413 নাম : মংৰ মুড়া পিতাৰ নাম : দিনুবা মুড়া ঘৰ নং : ১৫৫ বয়স : 45 লিঙ্গ : পুৰুষ	FVC1348443 ফটো উপলব্ধ
414 নাম : অনিমা মুড়া স্বামীৰ নাম : মংৰু মুড়া ঘৰ নং : ১৫৫ বয়স : 43 লিঙ্গ : মহিলা	FVC1348454 ফটো উপলব্ধ	415 নাম : জিৰকু মুড়া পিতাৰ নাম : দিনোবা ঘৰ নং : ১৫৫ বয়স : 42 লিঙ্গ : পুৰুষ	FVC1348476 ফটো উপলব্ধ	416 নাম : বিৰচী মুড়া পিতাৰ নাম : দিনোবা ঘৰ নং : ১৫৫ বয়স : 38 লিঙ্গ : মহিলা	FVC1348465 ফটো উপলব্ধ
417 নাম : সুমি মুড়া স্বামীৰ নাম : মাংৰা মাংৰা ঘৰ নং : ১৫৬ বয়স : 58 লিঙ্গ : মহিলা	FVC1348498 ফটো উপলব্ধ	418 নাম : সুৰেন উৰাং পিতাৰ নাম : ডগৰু ঘৰ নং : ১৫৭ বয়স : 52 লিঙ্গ : পুৰুষ	FVC1348545 ফটো উপলব্ধ	E 419 নাম : সুৰেশ উৰাং পিতাৰ নাম : ডগৰু ঘৰ নং : ১৫৭ বয়স : 50 লিঙ্গ : পুৰুষ	FVC1348512 ফটো উপলব্ধ
420 নাম : বেজনী উৰাং স্বামীৰ নাম : সুৰেন ঘৰ নং : ১৫৭ বয়স : 47 লিঙ্গ : মহিলা	FVC1348534 ফটো উপলব্ধ	E 421 নাম : মীন উৰাং স্বামীৰ নাম : সুৰেশ উৰাং ঘৰ নং : ১৫৭ বয়স : 45 লিঙ্গ : মহিলা	FVC1348523 ফটো উপলব্ধ	422 নাম : সমাৰী উৰাং স্বামীৰ নাম : ভাচান ঘৰ নং : ১৫৮ বয়স : 62 লিঙ্গ : মহিলা	FVC1348556 ফটো উপলব্ধ
E 423 নাম : বাবলাল উৰাং পিতাৰ নাম : ফুল্গোসাঁন্দ ঘৰ নং : ১৫৮ বয়স : 58 লিঙ্গ : পুৰুষ	FVC1348567 ফটো উপলব্ধ	424 নাম : শিলিনা উৰাং স্বামীৰ নাম : বৈশাকু ঘৰ নং : ১৫৯ বয়স : 60 লিঙ্গ : মহিলা	FVC1348578 ফটো উপলব্ধ	425 নাম : অশোক মুড়া পিতাৰ নাম : বৈনিৰাম ঘৰ নং : ১৬০ বয়স : 48 লিঙ্গ : পুৰুষ	FVC1348590 ফটো উপলব্ধ



426 নাম : কাৰ্তিক মুড়া পিতাৰ নাম: বৈনিৰাম মুড়া ঘৰ নং : ১৬০ বয়স : 45 লিঙ্গ : পুৰুষ	FVC1348625 ফটো উপলব্ধ	427 নাম : পাৰ্বতী মুড়া স্বামীৰ নাম: কাৰ্তিক মুড়া ঘৰ নং : ১৬০ বয়স : 40 লিঙ্গ : মহিলা	FVC1348614 ফটো উপলব্ধ	428 নাম : বৃধনি বিহাৰি স্বামীৰ নাম: লৰু মুড়া ঘৰ নং : ১৬১ বয়স : 68 লিঙ্গ : মহিলা	FVC1348636 ফটো উপলব্ধ
429 নাম : সুনীল চুকচান্দ পিতাৰ নাম: লৰু মুড়া ঘৰ নং : ১৬১ বয়স : 44 লিঙ্গ : পুৰুষ	FVC1348647 ফটো উপলব্ধ	E 430 নাম : প্ৰেম উৰাং স্বামীৰ নাম: শুকুৰ ঘৰ নং : ১৬৩ বয়স : 70 লিঙ্গ : মহিলা	FVC1348669 ফটো উপলব্ধ	E 431 নাম : ৰাজ উৰাং পিতাৰ নাম: প্ৰেম উৰাং ঘৰ নং : ১৬৩ বয়স : 43 লিঙ্গ : পুৰুষ	FVC1348670 ফটো উপলব্ধ
432 নাম : শিলা উৰাং স্বামীৰ নাম: ৰাজ উৰাং ঘৰ নং : ১৬৩ বয়স : 40 লিঙ্গ : মহিলা	FVC1348681 ফটো উপলব্ধ	433 নাম : শ্ৰেণী উৰাং মাতৃৰ নাম: শিলা উৰাং ঘৰ নং : 163 বয়স : 27 লিঙ্গ : মহিলা	IHS0089243 ফটো উপলব্ধ	434 নাম : বৃধ প্ৰজা পিতাৰ নাম: অৰ্জুন ঘৰ নং : ১৬৫ বয়স : 68 লিঙ্গ : পুৰুষ	FVC1348716 ফটো উপলব্ধ
435 নাম : দ্ৰুপতি প্ৰজা স্বামীৰ নাম: বৃধু প্ৰজা ঘৰ নং : ১৬৫ বয়স : 60 লিঙ্গ : মহিলা	FVC1348727 ফটো উপলব্ধ	436 নাম : ৰাজেন প্ৰজা পিতাৰ নাম: বিক্ৰম প্ৰজা ঘৰ নং : 165 বয়স : 36 লিঙ্গ : পুৰুষ	FVC0318790 ফটো উপলব্ধ	437 নাম : কমলা গপাল পিতাৰ নাম: গপাল মুড়া ঘৰ নং : 165 বয়স : 32 লিঙ্গ : মহিলা	FVC0319392 ফটো উপলব্ধ
438 নাম : মহাবিৰ মুণ্ডা পিতাৰ নাম: ভৈন্দা ঘৰ নং : ১৭১ বয়স : 76 লিঙ্গ : পুৰুষ	FVC1348829 ফটো উপলব্ধ	439 নাম : আশাৰী মুণ্ডা স্বামীৰ নাম: মহাবিৰ ঘৰ নং : ১৭১ বয়স : 70 লিঙ্গ : মহিলা	FVC1348830 ফটো উপলব্ধ	440 নাম : শেফালি নাগ স্বামীৰ নাম: দিলিপ নাগ ঘৰ নং : 171 বয়স : 67 লিঙ্গ : মহিলা	FVC0531400 ফটো উপলব্ধ
441 নাম : মেৰী হাঁছা স্বামীৰ নাম: সন্দীপন নাগ ঘৰ নং : 171 বয়স : 44 লিঙ্গ : মহিলা	FVC0531343 ফটো উপলব্ধ	442 নাম : সন্দীপন নাগ পিতাৰ নাম: দিলিপ নাগ ঘৰ নং : 171 বয়স : 41 লিঙ্গ : পুৰুষ	FVC0531368 ফটো উপলব্ধ	443 নাম : ৰবি মুণ্ডা পিতাৰ নাম: মহাবিৰ মুণ্ডা ঘৰ নং : ১৭১ বয়স : 40 লিঙ্গ : পুৰুষ	FVC0035048 ফটো উপলব্ধ
444 নাম : ৰাকেশ মুণ্ডা পিতাৰ নাম: মহাবিৰ মুণ্ডা ঘৰ নং : ১৭১ বয়স : 38 লিঙ্গ : পুৰুষ	FVC1348841 ফটো উপলব্ধ	445 নাম : কেতৰিনা মুণ্ডা স্বামীৰ নাম: ৰবি মুণ্ডা ঘৰ নং : ১৭১ বয়স : 32 লিঙ্গ : মহিলা	FVC0225789 ফটো উপলব্ধ	446 নাম : চমাৰী মুণ্ডা স্বামীৰ নাম: কমু মুণ্ডা ঘৰ নং : 171 বয়স : 31 লিঙ্গ : মহিলা	FVC0225797 ফটো উপলব্ধ
447 নাম : লালচাই মুণ্ডা পিতাৰ নাম: মহাবিৰ মুণ্ডা ঘৰ নং : ১৭১ বয়স : 29 লিঙ্গ : পুৰুষ	FVC0035188 ফটো উপলব্ধ	448 নাম : অনিতা মুণ্ডা পিতাৰ নাম: মহাবিৰ মুণ্ডা ঘৰ নং : ১৭১ বয়স : 28 লিঙ্গ : মহিলা	FVC0035279 ফটো উপলব্ধ	449 নাম : মুন মুণ্ডা পিতাৰ নাম: মহাবিৰ মুণ্ডা ঘৰ নং : ১৭১ বয়স : 27 লিঙ্গ : পুৰুষ	FVC0140863 ফটো উপলব্ধ
450 নাম : শুকুৰাম মুণ্ডা পিতাৰ নাম: ৰতিয়া ঘৰ নং : ১৭২ বয়স : 68 লিঙ্গ : পুৰুষ	FVC1348852 ফটো উপলব্ধ	451 নাম : সমাৰী মুণ্ডা স্বামীৰ নাম: শুকুৰাম মুণ্ডা ঘৰ নং : ১৭২ বয়স : 59 লিঙ্গ : মহিলা	FVC1348863 ফটো উপলব্ধ	452 নাম : বিচুৰা মুণ্ডা পিতাৰ নাম: চুতু ঘৰ নং : ১৭৪ বয়স : 55 লিঙ্গ : পুৰুষ	FVC1348896 ফটো উপলব্ধ
453 নাম : শুকুৰমনি মুণ্ডা স্বামীৰ নাম: বিচুৰী মুণ্ডা ঘৰ নং : ১৭৪ বয়স : 46 লিঙ্গ : মহিলা	FVC1348909 ফটো উপলব্ধ	E 454 নাম : মনিৰাম কালোৱাৰ পিতাৰ নাম: গঙ্গা ঘৰ নং : ১৭৫ বয়স : 55 লিঙ্গ : পুৰুষ	FVC1348910 ফটো উপলব্ধ	E 455 নাম : সাবিত্ৰী কালোৱাৰ স্বামীৰ নাম: মনিৰাম কালোৱাৰ ঘৰ নং : ১৭৫ বয়স : 48 লিঙ্গ : মহিলা	FVC1348921 ফটো উপলব্ধ

বিধানসভা সমষ্টিৰ নম্বৰ আৰু নাম : 85-মাকুম
অংশৰ নম্বৰ আৰু নাম : 4-নাহৰ টিকিৰা লাইন

456 নাম : পদ্মা মুড়া স্বামীৰ নাম: মুন্দৰু মুড়া ঘৰ নং : ১৭৬ বয়স : 40 লিঙ্গ : মহিলা	FVC1348976 ফটো উপলব্ধ	457 নাম : বিবেক কুমাৰ ঠাকুৰ পিতাৰ নাম: বীনেশ ঠাকুৰ ঘৰ নং : 177 বয়স : 35 লিঙ্গ : পুৰুষ	FVC0470336 ফটো উপলব্ধ	458 নাম : যোগেন্দ্ৰা খাটোৱাল স্বামীৰ নাম: লোহিত খাটোৱাল ঘৰ নং : ১৭৭ক বয়স : 56 লিঙ্গ : মহিলা	FVC1354105 ফটো উপলব্ধ
459 নাম : দেবকান্ত খাটোৱাল পিতাৰ নাম: লোহিত খাটোৱাল ঘৰ নং : ১৭৭ক বয়স : 38 লিঙ্গ : পুৰুষ	FVC1354138 ফটো উপলব্ধ	460 নাম : জয়া খাটোৱাল পিতাৰ নাম: লোহিত খাটোৱাল ঘৰ নং : ১৭৭ক বয়স : 36 লিঙ্গ : মহিলা	FVC1354116 ফটো উপলব্ধ	461 নাম : কাৰনা খাটোৱাল স্বামীৰ নাম: দেবকান্ত খাটোৱাল ঘৰ নং : ১৭৭ক বয়স : 36 লিঙ্গ : মহিলা	FVC1354127 ফটো উপলব্ধ
E 462 নাম : ভন্দলু উৰাং পিতাৰ নাম: পাণ্ডু ঘৰ নং : ১৭৮ বয়স : 65 লিঙ্গ : পুৰুষ	FVC1349004 ফটো উপলব্ধ	E 463 নাম : বিজয় উৰাং পিতাৰ নাম: ভন্দলু উৰাং ঘৰ নং : ১৭৮ বয়স : 46 লিঙ্গ : পুৰুষ	FVC1349015 ফটো উপলব্ধ	464 নাম : চমাৰী মূৰা পিতাৰ নাম: ৰাজাৰাম মুণ্ডা ঘৰ নং : 178 বয়স : 32 লিঙ্গ : মহিলা	FVC1362003 ফটো উপলব্ধ
465 নাম : আৰমান হুছেইন পিতাৰ নাম: মতি হুছেইন ঘৰ নং : 178 বয়স : 21 লিঙ্গ : পুৰুষ	IHS0125187 ফটো উপলব্ধ	466 নাম : ৰীতা কৰ্মকাৰ স্বামীৰ নাম: সচিন কৰ্মকাৰ ঘৰ নং : 178 খ বয়স : 34 লিঙ্গ : মহিলা	FVC0227058 ফটো উপলব্ধ	467 নাম : শুকুন্তলা মুড়া স্বামীৰ নাম: ৰতন মুড়া ঘৰ নং : ১৭৮ ক বয়স : 49 লিঙ্গ : মহিলা	FVC0226977 ফটো উপলব্ধ
468 নাম : বলৰাম মুড়া পিতাৰ নাম: ৰতন মুড়া ঘৰ নং : 178 ক বয়স : 35 লিঙ্গ : পুৰুষ	FVC0227009 ফটো উপলব্ধ	469 নাম : দেবাৰী নাগবংশী পিতাৰ নাম: ৰতন মুড়া ঘৰ নং : 178 ক বয়স : 30 লিঙ্গ : মহিলা	FVC0227108 ফটো উপলব্ধ	470 নাম : মতি হুছেইন পিতাৰ নাম: আলিচাফ হুছেইন ঘৰ নং : ১৭৮ক বয়স : 55 লিঙ্গ : পুৰুষ	FVC1354092 ফটো উপলব্ধ
471 নাম : মহমুদা বেগম স্বামীৰ নাম: মতি হুছেইন ঘৰ নং : ১৭৮ক বয়স : 38 লিঙ্গ : মহিলা	FVC1354149 ফটো উপলব্ধ	472 নাম : ৰাজেন তৃগা পিতাৰ নাম: বন্ধন তৃগা ঘৰ নং : ১৮৫ বয়স : 45 লিঙ্গ : পুৰুষ	FVC0039198 ফটো উপলব্ধ	473 নাম : মিন তৃগা স্বামীৰ নাম: ৰাজেন তৃগা ঘৰ নং : ১৮৫ বয়স : 40 লিঙ্গ : মহিলা	FVC0039248 ফটো উপলব্ধ
474 নাম : সুনিতা মুণ্ডা পিতাৰ নাম: মহাবীৰ মুণ্ডা ঘৰ নং : ১৮৬ বয়স : 32 লিঙ্গ : মহিলা	FVC0039578 ফটো উপলব্ধ	475 নাম : সুনিতা সুনিয়া পিতাৰ নাম: সুনিয়া লাসু ঘৰ নং : 195 ক বয়স : 29 লিঙ্গ : মহিলা	IHS0086330 ফটো উপলব্ধ	476 নাম : চনজা চকা পিতাৰ নাম: চকা মুড়া ঘৰ নং : ২০০ বয়স : 28 লিঙ্গ : মহিলা	FVC0104083 ফটো উপলব্ধ
477 নাম : আবদান সুৰেন পিতাৰ নাম: চানচোন সুৰেন ঘৰ নং : ২০১ বয়স : 29 লিঙ্গ : পুৰুষ	FVC0105700 ফটো উপলব্ধ	478 নাম : অজিত উৰাং পিতাৰ নাম: বৈসাকু উৰাং ঘৰ নং : ২০৩ বয়স : 28 লিঙ্গ : পুৰুষ	FVC0105023 ফটো উপলব্ধ	479 নাম : বাবু শইকিয়া পিতাৰ নাম: মাঘে শইকিয়া ঘৰ নং : 255 ক বয়স : 25 লিঙ্গ : পুৰুষ	FVC1361443 ফটো উপলব্ধ
480 নাম : পজা তাঁতি স্বামীৰ নাম: বিকি তাঁতি ঘৰ নং : 260 বয়স : 25 লিঙ্গ : মহিলা	FVC0468835 ফটো উপলব্ধ	481 নাম : ৰানী মুড়া স্বামীৰ নাম: মংৰু মুড়া ঘৰ নং : 854 বয়স : 33 লিঙ্গ : মহিলা	FVC0451732 ফটো উপলব্ধ	482 নাম : বইচাকু ৰাম পিতাৰ নাম: ৰাম - ঘৰ নং : ১০১২ বয়স : 47 লিঙ্গ : পুৰুষ	FVC0101584 ফটো উপলব্ধ
483 নাম : তুলছি বধৱা স্বামীৰ নাম: বালিবাদৰ ভূঞা ঘৰ নং : ১০১৩ বয়স : 41 লিঙ্গ : মহিলা	FVC0102954 ফটো উপলব্ধ	484 নাম : মঞ্জু মাৰ স্বামীৰ নাম: মকৰু উৰাং ঘৰ নং : ১০২৩ বয়স : 57 লিঙ্গ : মহিলা	FVC0102020 ফটো উপলব্ধ	485 নাম : দুৰ্গামনি চুনা পিতাৰ নাম: চুনা উৰাং ঘৰ নং : ১০২৪ বয়স : 34 লিঙ্গ : মহিলা	FVC0102160 ফটো উপলব্ধ



486	FVC0103374	ফটো উপলব্ধ
নাম : অনিমা চন্ পিতাৰ নাম: চন্ উৰাং ঘৰ নং : ১০৩০ বয়স : 39 লিঙ্গ : মহিলা		

487	FVC0103531	ফটো উপলব্ধ
নাম : বিনা বেনী পিতাৰ নাম: বেনি মুড়া ঘৰ নং : ১০৩৫ বয়স : 44 লিঙ্গ : মহিলা		

488	FVC0103580	ফটো উপলব্ধ
নাম : শাৰতি তাঁতী পিতাৰ নাম: ৰাজু তাঁতী ঘৰ নং : ১০৩৭ বয়স : 36 লিঙ্গ : মহিলা		

489	FVC0379131	ফটো উপলব্ধ
নাম : লসী মংগুৰা স্বামীৰ নাম: সুনীল উৰাং ঘৰ নং : 1348498 বয়স : 43 লিঙ্গ : মহিলা		

490	FVC0418053	ফটো উপলব্ধ
নাম : মাৰ্থা ভেংৰা পিতাৰ নাম: অভিৰাম ভেংৰা ঘৰ নং : 0035279 বয়স : 26 লিঙ্গ : মহিলা		



491 নাম : হৰি কুমাৰ পিতাৰ নাম: ৰঞ্জিত কুমাৰ ঘৰ নং : 0 বয়স : 57 লিঙ্গ : পুৰুষ	FVC0319814 ফটো উপলব্ধ	492 নাম : বিনতি প্ৰজা স্বামীৰ নাম: চমৰা প্ৰজা ঘৰ নং : 0 বয়স : 53 লিঙ্গ : মহিলা	FVC0318634 ফটো উপলব্ধ	493 নাম : জিতেন প্ৰজা পিতাৰ নাম: বিনগো প্ৰজা ঘৰ নং : 0 বয়স : 37 লিঙ্গ : পুৰুষ	FVC0318592 ফটো উপলব্ধ
E 494 নাম : কুচাল ৰাজপুত পিতাৰ নাম: প্ৰেম ৰাজপুত ঘৰ নং : 0 বয়স : 84 লিঙ্গ : পুৰুষ	FVC0317172 ফটো উপলব্ধ	495 নাম : সংগীতা প্ৰজা স্বামীৰ নাম: দিলিপ প্ৰজা ঘৰ নং : 0 বয়স : 33 লিঙ্গ : মহিলা	FVC0316984 ফটো উপলব্ধ	496 নাম : কুছমাই তাঁতি পিতাৰ নাম: উত্তম তাঁতি ঘৰ নং : 0 বয়স : 31 লিঙ্গ : মহিলা	FVC0318733 ফটো উপলব্ধ
497 নাম : বুদ্ধেশ্বৰ উৰাং পিতাৰ নাম: ৰত্ন উৰাং ঘৰ নং : 04 বয়স : 35 লিঙ্গ : পুৰুষ	FVC0462721 ফটো উপলব্ধ	498 নাম : অঞ্জলী তাঁতী পিতাৰ নাম: তুলসী তাঁতী ঘৰ নং : 6 বয়স : 29 লিঙ্গ : মহিলা	FVC0532143 ফটো উপলব্ধ	499 নাম : মঞ্জু মুড়া পিতাৰ নাম: সুকৰাম মুড়া ঘৰ নং : 28 বয়স : 32 লিঙ্গ : পুৰুষ	FVC0531327 ফটো উপলব্ধ
500 নাম : নুৰাস উৰাং পিতাৰ নাম: ৰত্ন উৰাং ঘৰ নং : 55 বয়স : 30 লিঙ্গ : পুৰুষ	FVC4622346 ফটো উপলব্ধ	501 নাম : ৰুমী লহিত পিতাৰ নাম: লহিত কয়া ঘৰ নং : 99 বয়স : 39 লিঙ্গ : মহিলা	FVC0532226 ফটো উপলব্ধ	502 নাম : সুমিত প্ৰজা পিতাৰ নাম: সোমৰা প্ৰজা ঘৰ নং : 101 বয়স : 24 লিঙ্গ : পুৰুষ	IHS0070599 ফটো উপলব্ধ
503 নাম : ৰুক্মিণী ৰাজপুত অন্যান্য: ইন্দ্ৰজিত ৰাজপুত ঘৰ নং : 101 ক বয়স : 53 লিঙ্গ : মহিলা	FVC0316901 ফটো উপলব্ধ	504 নাম : ললিতা কুমাৰী ছেত্ৰী পিতাৰ নাম: টেকবাহাদুৰ ৰানা ঘৰ নং : 107 বয়স : 27 লিঙ্গ : মহিলা	FVC0531558 ফটো উপলব্ধ	505 নাম : বিষ্ণু বাহাদুৰ ৰানা পিতাৰ নাম: টেকবাহাদুৰ ৰানা ঘৰ নং : 107 বয়স : 24 লিঙ্গ : পুৰুষ	FVC0531756 ফটো উপলব্ধ
506 নাম : সানজা ভদ্র পিতাৰ নাম: সুকৰাম মুণ্ডা ঘৰ নং : 108 বয়স : 33 লিঙ্গ : মহিলা	FVC0532622 ফটো উপলব্ধ	507 নাম : জয় ভূঞা পিতাৰ নাম: বালকৰাম ঘৰ নং : 114 বয়স : 30 লিঙ্গ : পুৰুষ	FVC0531699 ফটো উপলব্ধ	508 নাম : মিন পৰশুৰাম পিতাৰ নাম: পৰশুৰাম ভূঞা ঘৰ নং : 115 বয়স : 34 লিঙ্গ : মহিলা	FVC0532614 ফটো উপলব্ধ
509 নাম : আশামণি মুড়া ভূঞা পিতাৰ নাম: মুকেশ্বৰ মুড়া ঘৰ নং : 115 বয়স : 25 লিঙ্গ : মহিলা	FVC0531533 ফটো উপলব্ধ	510 নাম : দিপালী প্ৰজা পিতাৰ নাম: আনু প্ৰজা ঘৰ নং : 135 বয়স : 28 লিঙ্গ : মহিলা	FVC1151232 ফটো উপলব্ধ	511 নাম : সুনিতা প্ৰজা পিতাৰ নাম: ৰাজেশ প্ৰজা ঘৰ নং : 135 বয়স : 26 লিঙ্গ : মহিলা	FVC0546929 ফটো উপলব্ধ
512 নাম : বিজয় প্ৰজা পিতাৰ নাম: মংগাল প্ৰজা ঘৰ নং : 135 বয়স : 25 লিঙ্গ : পুৰুষ	FVC0532606 ফটো উপলব্ধ	513 নাম : চবিৰ উৰাং পিতাৰ নাম: জিতেন উৰাং ঘৰ নং : 136 খ বয়স : 26 লিঙ্গ : পুৰুষ	FVC0370411 ফটো উপলব্ধ	514 নাম : সমাৰি উৰাং পিতাৰ নাম: দেবাবু উৰাং ঘৰ নং : 147 বয়স : 29 লিঙ্গ : মহিলা	FVC0469312 ফটো উপলব্ধ
515 নাম : বিন্দু উৰাং পিতাৰ নাম: বল উৰাং ঘৰ নং : 151 বয়স : 25 লিঙ্গ : মহিলা	FVC0450114 ফটো উপলব্ধ	516 নাম : প্ৰতাপ ৰাজপুত পিতাৰ নাম: চানটচ ৰাজপুত ঘৰ নং : 202 বয়স : 26 লিঙ্গ : পুৰুষ	FVC0104984 ফটো উপলব্ধ	517 নাম : অজয় প্ৰজা পিতাৰ নাম: বাবুলাল প্ৰজা ঘৰ নং : 208 বয়স : 29 লিঙ্গ : পুৰুষ	FVC0105064 ফটো উপলব্ধ
518 নাম : ৰাজেশ প্ৰজা পিতাৰ নাম: নগেন প্ৰজা ঘৰ নং : 208 বয়স : 29 লিঙ্গ : পুৰুষ	FVC0104125 ফটো উপলব্ধ	519 নাম : পুৰন গৌৱালা পিতাৰ নাম: ৰামচন্দ্ৰ গৌৱালা ঘৰ নং : 205 বয়স : 28 লিঙ্গ : পুৰুষ	FVC0104273 ফটো উপলব্ধ	520 নাম : সাৰদা গৌৱালা পিতাৰ নাম: খিত গৌৱালা ঘৰ নং : 207 বয়স : 35 লিঙ্গ : মহিলা	FVC0370999 ফটো উপলব্ধ



521 নাম : বিকাশ প্রজা পিতাৰ নাম: বতন প্রজা ঘৰ নং : ২০৭ বয়স : 27 লিঙ্গ : পুৰুষ	FVC0104513 ফটো উপলব্ধ	522 নাম : বিজয় প্রজা পিতাৰ নাম: চুবাছ প্রজা ঘৰ নং : ২০৮ বয়স : 29 লিঙ্গ : পুৰুষ	FVC0104562 ফটো উপলব্ধ	523 নাম : বিমলা প্রজা পিতাৰ নাম: ভাৰচা প্রজা ঘৰ নং : ২০৯ বয়স : 29 লিঙ্গ : মহিলা	FVC0105114 ফটো উপলব্ধ
524 নাম : জিতু প্রজা পিতাৰ নাম: গোটো প্রজা ঘৰ নং : 214 বয়স : 29 লিঙ্গ : পুৰুষ	FVC0532044 ফটো উপলব্ধ	525 নাম : শান্তী প্রজা পিতাৰ নাম: বিচু প্রজা ঘৰ নং : ২১৪ বয়স : 28 লিঙ্গ : মহিলা	FVC0105221 ফটো উপলব্ধ	526 নাম : লক্ষ্মী নাগ পিতাৰ নাম: গপি নাগ ঘৰ নং : ২১৫ বয়স : 28 লিঙ্গ : মহিলা	FVC0105312 ফটো উপলব্ধ
527 নাম : পুনাম প্রজা পিতাৰ নাম: চালমা প্রজা ঘৰ নং : ২১৭ বয়স : 28 লিঙ্গ : মহিলা	FVC0105494 ফটো উপলব্ধ	528 নাম : ববিতা বাকতি পিতাৰ নাম: চনাৰাম চাওতাল ঘৰ নং : 220 বয়স : 24 লিঙ্গ : মহিলা	FVC0531632 ফটো উপলব্ধ	# 529 নাম : অনিল প্রসাদ পিতাৰ নাম: বাদৰি প্রসাদ ঘৰ নং : 227 বয়স : 29 লিঙ্গ : পুৰুষ	FVC0105692 ফটো উপলব্ধ
E 530 নাম : বীনা পাতৰ স্বামীৰ নাম: দুৰ্গা ঘৰ নং : ২২৬ বয়স : 59 লিঙ্গ : মহিলা	FVC1350987 ফটো উপলব্ধ	531 নাম : পৰশুৰাম পাতৰ পিতাৰ নাম: দুৰ্গা ঘৰ নং : ২২৬ বয়স : 45 লিঙ্গ : পুৰুষ	FVC1350998 ফটো উপলব্ধ	R 532 নাম : বদৰি পাতৰ পিতাৰ নাম: বিচু ঘৰ নং : ২২৭ বয়স : 58 লিঙ্গ : পুৰুষ	FVC1351015 ফটো উপলব্ধ
533 নাম : ফুলদেবী স্বামীৰ নাম: বদৰি ঘৰ নং : ২২৭ বয়স : 53 লিঙ্গ : মহিলা	FVC1351026 ফটো উপলব্ধ	R 534 নাম : অনিল প্রসাদ পিতাৰ নাম: বদৰি প্রসাদ পোতৰ ঘৰ নং : ২২৭ বয়স : 30 লিঙ্গ : পুৰুষ	FVC0140582 ফটো উপলব্ধ	535 নাম : হীৰালাল গোৱালা পিতাৰ নাম: গুবৰধন ঘৰ নং : ২২৮ বয়স : 73 লিঙ্গ : পুৰুষ	FVC1351037 ফটো উপলব্ধ
536 নাম : সুনীল গোৱালা পিতাৰ নাম: হীৰালাল গোৱালা ঘৰ নং : ২২৮ বয়স : 55 লিঙ্গ : পুৰুষ	FVC1351059 ফটো উপলব্ধ	E 537 নাম : বিষ্ণু প্রজা পিতাৰ নাম: মহাদেব ঘৰ নং : ২২৯ বয়স : 68 লিঙ্গ : পুৰুষ	FVC1351071 ফটো উপলব্ধ	538 নাম : ভেন্দী প্রজা স্বামীৰ নাম: বিষ্ণু ঘৰ নং : ২২৯ বয়স : 61 লিঙ্গ : মহিলা	FVC1351082 ফটো উপলব্ধ
539 নাম : ধৰুপ প্রজা পিতাৰ নাম: বিষ্ণু প্রজা ঘৰ নং : 229 বয়স : 25 লিঙ্গ : পুৰুষ	FVC1167949 ফটো উপলব্ধ	E 540 নাম : উমিত ৰতন পিতাৰ নাম: বিহু ৰতন ঘৰ নং : 229 বয়স : 23 লিঙ্গ : পুৰুষ	FVC0532473 ফটো উপলব্ধ	541 নাম : বৃধন প্রজা পিতাৰ নাম: বিচনু প্রজা ঘৰ নং : 229 ক বয়স : 31 লিঙ্গ : পুৰুষ	FVC0317073 ফটো উপলব্ধ
542 নাম : ললিতা প্রজা পিতাৰ নাম: ৰমেশ কালৱাৰ ঘৰ নং : 230 বয়স : 38 লিঙ্গ : মহিলা	FVC1151224 ফটো উপলব্ধ	E 543 নাম : শিব প্রজা পিতাৰ নাম: বন্দো ঘৰ নং : ২৩১ বয়স : 60 লিঙ্গ : পুৰুষ	FVC1351128 ফটো উপলব্ধ	E 544 নাম : শান্তি প্রজা পিতাৰ নাম: বন্দো ঘৰ নং : ২৩১ বয়স : 48 লিঙ্গ : মহিলা	FVC1351139 ফটো উপলব্ধ
E 545 নাম : বীনা প্রজা স্বামীৰ নাম: মোহন ঘৰ নং : ২৩২ বয়স : 58 লিঙ্গ : মহিলা	FVC1351140 ফটো উপলব্ধ	546 নাম : কিছৰ প্রজা পিতাৰ নাম: মোহন ঘৰ নং : ২৩২ বয়স : 40 লিঙ্গ : পুৰুষ	FVC1351162 ফটো উপলব্ধ	E 547 নাম : অশোক প্রজা পিতাৰ নাম: মোহন ঘৰ নং : ২৩২ বয়স : 38 লিঙ্গ : পুৰুষ	FVC1351173 ফটো উপলব্ধ
E 548 নাম : টিমা প্রজা পিতাৰ নাম: ৰুপনা ঘৰ নং : ২৩৩ বয়স : 56 লিঙ্গ : পুৰুষ	FVC1351195 ফটো উপলব্ধ	549 নাম : যোগেন প্রজা পিতাৰ নাম: তামনা ঘৰ নং : ২৩৩ বয়স : 52 লিঙ্গ : পুৰুষ	FVC1351184 ফটো উপলব্ধ	550 নাম : জয়মা প্রজা স্বামীৰ নাম: যোগেন ঘৰ নং : ২৩৩ বয়স : 39 লিঙ্গ : মহিলা	FVC1351208 ফটো উপলব্ধ



551 নাম : অজিত প্রজা পিতাৰ নাম: টিমা প্রজা ঘৰ নং : 233 বয়স : 32 লিঙ্গ : পুৰুষ	FVC0532127 ফটো উপলব্ধ	552 নাম : বসন্তি ৰাজপুত স্বামীৰ নাম: ৰামদাস ঘৰ নং : 205 বয়স : 58 লিঙ্গ : মহিলা	FVC1351264 ফটো উপলব্ধ	E 553 নাম : প্ৰেম ৰাজপুত পিতাৰ নাম: খাকিৰ ঘৰ নং : 205 বয়স : 55 লিঙ্গ : পুৰুষ	FVC1351300 ফটো উপলব্ধ
554 নাম : সন্তোষ ৰাজপুত পিতাৰ নাম: ৰামদাস ঘৰ নং : 205 বয়স : 50 লিঙ্গ : পুৰুষ	FVC1351242 ফটো উপলব্ধ	555 নাম : অঞ্জনা ৰাজপুত স্বামীৰ নাম: সন্তোষ ঘৰ নং : 205 বয়স : 48 লিঙ্গ : মহিলা	FVC1351253 ফটো উপলব্ধ	556 নাম : সদ্য দেব ৰাজপুত পিতাৰ নাম: ৰামলাল ঘৰ নং : 205 বয়স : 48 লিঙ্গ : পুৰুষ	FVC1351297 ফটো উপলব্ধ
557 নাম : বিনতি ৰাজপুত স্বামীৰ নাম: প্ৰেম ঘৰ নং : 205 বয়স : 47 লিঙ্গ : মহিলা	FVC1351275 ফটো উপলব্ধ	558 নাম : মালতি ৰাজপুত পিতাৰ নাম: ৰামদাস ঘৰ নং : 205 বয়স : 46 লিঙ্গ : মহিলা	FVC1351286 ফটো উপলব্ধ	559 নাম : শংকৰ ৰামদাস পিতাৰ নাম: ৰামদাস ৰাজপুত ঘৰ নং : 205 বয়স : 43 লিঙ্গ : পুৰুষ	FVC1351231 ফটো উপলব্ধ
560 নাম : বিকাশ ৰাজপুত পিতাৰ নাম: সন্তোষ ৰাজপুত ঘৰ নং : 205 বয়স : 27 লিঙ্গ : পুৰুষ	FVC0140541 ফটো উপলব্ধ	R 561 নাম : বিকাশ ৰাজপুত পিতাৰ নাম: সন্তোষ ৰাজপুত ঘৰ নং : 205 বয়স : 27 লিঙ্গ : পুৰুষ	FVC0105213 ফটো উপলব্ধ	562 নাম : জয়লাল গোৱালা পিতাৰ নাম: গৌবৰধন ঘৰ নং : 206 বয়স : 65 লিঙ্গ : পুৰুষ	FVC1351311 ফটো উপলব্ধ
563 নাম : নীলমনি গোৱালা স্বামীৰ নাম: জয়লাল গোৱালা ঘৰ নং : 206 বয়স : 62 লিঙ্গ : মহিলা	FVC1351322 ফটো উপলব্ধ	564 নাম : ত্ৰিবেনী গোৱালা পিতাৰ নাম: জয়লাল গোৱালা ঘৰ নং : 206 বয়স : 45 লিঙ্গ : পুৰুষ	FVC1351333 ফটো উপলব্ধ	565 নাম : লীলা গোৱালা স্বামীৰ নাম: ত্ৰিবেনী গোৱালা ঘৰ নং : 206 বয়স : 42 লিঙ্গ : মহিলা	FVC1351344 ফটো উপলব্ধ
566 নাম : প্ৰীতি গোৱালা পিতাৰ নাম: ৰাজু গোৱালা ঘৰ নং : 236 বয়স : 25 লিঙ্গ : মহিলা	FVC0531822 ফটো উপলব্ধ	E 567 নাম : বান্ধনা গোৱালা পিতাৰ নাম: বেদা ঘৰ নং : 209 বয়স : 83 লিঙ্গ : পুৰুষ	FVC1351366 ফটো উপলব্ধ	E 568 নাম : গঙ্গামনি গোৱালা স্বামীৰ নাম: বান্ধনা গোৱালা ঘৰ নং : 209 বয়স : 78 লিঙ্গ : মহিলা	FVC1351377 ফটো উপলব্ধ
E 569 নাম : ৰূপা গোৱালা স্বামীৰ নাম: ৰামচন্দ্ৰ ঘৰ নং : 209 বয়স : 53 লিঙ্গ : মহিলা	FVC1351388 ফটো উপলব্ধ	570 নাম : প্ৰকাশ গোৱালা পিতাৰ নাম: বান্ধনা ঘৰ নং : 209 বয়স : 52 লিঙ্গ : পুৰুষ	FVC1351399 ফটো উপলব্ধ	571 নাম : তুলাবতি গোৱালা স্বামীৰ নাম: প্ৰকাশ ঘৰ নং : 209 বয়স : 48 লিঙ্গ : মহিলা	FVC1351402 ফটো উপলব্ধ
572 নাম : ৰবীন্দ্ৰ গোৱালা পিতাৰ নাম: চুকা গোৱালা ঘৰ নং : 209 বয়স : 38 লিঙ্গ : পুৰুষ	FVC1351435 ফটো উপলব্ধ	573 নাম : বাবলু গোৱালা পিতাৰ নাম: ৰামচন্দ্ৰ গোৱালা ঘৰ নং : 209 বয়স : 32 লিঙ্গ : পুৰুষ	FVC1354310 ফটো উপলব্ধ	574 নাম : বাপনী গোৱালা স্বামীৰ নাম: বাবলু গোৱালা ঘৰ নং : 237 বয়স : 32 লিঙ্গ : মহিলা	FVC0424143 ফটো উপলব্ধ
575 নাম : দীপেশ গোৱালা পিতাৰ নাম: প্ৰকাশ গোৱালা ঘৰ নং : 237 বয়স : 30 লিঙ্গ : পুৰুষ	FVC0470831 ফটো উপলব্ধ	576 নাম : মাইনা গোৱালা পিতাৰ নাম: প্ৰকাশ গোৱালা ঘৰ নং : 237 বয়স : 30 লিঙ্গ : মহিলা	FVC0532465 ফটো উপলব্ধ	577 নাম : গনেশ গোৱালা পিতাৰ নাম: প্ৰকাশ গোৱালা ঘৰ নং : 237 বয়স : 27 লিঙ্গ : পুৰুষ	FVC0532184 ফটো উপলব্ধ
578 নাম : সাৰদা গোৱালা পিতাৰ নাম: প্ৰকাশ গোৱালা ঘৰ নং : 237 বয়স : 24 লিঙ্গ : মহিলা	FVC0532457 ফটো উপলব্ধ	579 নাম : জয়মনি প্ৰজা স্বামীৰ নাম: সুৰেশ ঘৰ নং : 208 বয়স : 58 লিঙ্গ : মহিলা	FVC1351446 ফটো উপলব্ধ	580 নাম : অনিল প্ৰজা পিতাৰ নাম: ৰোহা প্ৰজা ঘৰ নং : 238 বয়স : 38 লিঙ্গ : পুৰুষ	FVC0531434 ফটো উপলব্ধ



581 নাম : ৰূপালি প্ৰজা স্বামীৰ নাম: জিতেন প্ৰজা ঘৰ নং : 238 ক বয়স : 31 লিঙ্গ : মহিলা	FVC0318741 ফটো উপলব্ধ	E 582 নাম : অশোক প্ৰজা পিতাৰ নাম: বেঙ্গী ঘৰ নং : 239 বয়স : 63 লিঙ্গ : পুৰুষ	FVC1351457 ফটো উপলব্ধ	E 583 নাম : সামু প্ৰজা পিতাৰ নাম: সানু ঘৰ নং : 280 বয়স : 78 লিঙ্গ : পুৰুষ	FVC1351480 ফটো উপলব্ধ
584 নাম : দাসাই প্ৰজা স্বামীৰ নাম: সানু ঘৰ নং : 280 বয়স : 73 লিঙ্গ : মহিলা	FVC1351479 ফটো উপলব্ধ	E 585 নাম : পিলকু প্ৰজা পিতাৰ নাম: সানু ঘৰ নং : 280 বয়স : 50 লিঙ্গ : পুৰুষ	FVC1351491 ফটো উপলব্ধ	586 নাম : কেশৱ প্ৰজা পিতাৰ নাম: সানু প্ৰজা ঘৰ নং : 280 বয়স : 43 লিঙ্গ : পুৰুষ	FVC1351526 ফটো উপলব্ধ
587 নাম : মীনা প্ৰজা স্বামীৰ নাম: পিলকু প্ৰজা ঘৰ নং : 280 বয়স : 40 লিঙ্গ : মহিলা	FVC1351504 ফটো উপলব্ধ	588 নাম : দুখু প্ৰজা পিতাৰ নাম: সানু প্ৰজা ঘৰ নং : 280 বয়স : 40 লিঙ্গ : পুৰুষ	FVC1351515 ফটো উপলব্ধ	E 589 নাম : অনিতা প্ৰজা স্বামীৰ নাম: কেশৱ প্ৰজা ঘৰ নং : 280 বয়স : 38 লিঙ্গ : মহিলা	FVC1351537 ফটো উপলব্ধ
590 নাম : মণি প্ৰজা পিতাৰ নাম: সোকম সিং মুড়া ঘৰ নং : 240 বয়স : 37 লিঙ্গ : মহিলা	FVC1151653 ফটো উপলব্ধ	591 নাম : জীবন প্ৰজা পিতাৰ নাম: বাসনা ঘৰ নং : 281 বয়স : 55 লিঙ্গ : পুৰুষ	FVC1351571 ফটো উপলব্ধ	# 592 নাম : কমলা হোৰি স্বামীৰ নাম: জীবন ঘৰ নং : 281 বয়স : 50 লিঙ্গ : মহিলা	FVC1351582 ফটো উপলব্ধ
E 593 নাম : প্ৰদীপ প্ৰজা পিতাৰ নাম: বাসনা ঘৰ নং : 281 বয়স : 39 লিঙ্গ : পুৰুষ	FVC1351593 ফটো উপলব্ধ	594 নাম : বিজু সন পিতাৰ নাম: সন কয়া ঘৰ নং : 241 খ বয়স : 34 লিঙ্গ : পুৰুষ	FVC0378984 ফটো উপলব্ধ	595 নাম : ৰূপাই প্ৰজা পিতাৰ নাম: অমৃত ঘৰ নং : 282 বয়স : 65 লিঙ্গ : পুৰুষ	FVC1351606 ফটো উপলব্ধ
E 596 নাম : বিকল প্ৰজা স্বামীৰ নাম: ৰূপাই ঘৰ নং : 282 বয়স : 60 লিঙ্গ : মহিলা	FVC1351617 ফটো উপলব্ধ	597 নাম : ৰীতা প্ৰজা স্বামীৰ নাম: বেসু ঘৰ নং : 282 বয়স : 48 লিঙ্গ : মহিলা	FVC1351639 ফটো উপলব্ধ	E 598 নাম : ৰাজ প্ৰজা পিতাৰ নাম: ৰেলী ঘৰ নং : 280 বয়স : 58 লিঙ্গ : পুৰুষ	FVC1351640 ফটো উপলব্ধ
599 নাম : কাজ প্ৰজা স্বামীৰ নাম: ৰাজু ঘৰ নং : 280 বয়স : 53 লিঙ্গ : মহিলা	FVC1351651 ফটো উপলব্ধ	E 600 নাম : আন্দৰু প্ৰজা পিতাৰ নাম: দাগ ঘৰ নং : 288 বয়স : 76 লিঙ্গ : পুৰুষ	FVC1351673 ফটো উপলব্ধ	601 নাম : সুৰেশ প্ৰজা পিতাৰ নাম: আন্দৰু প্ৰজা ঘৰ নং : 288 বয়স : 60 লিঙ্গ : পুৰুষ	FVC1351695 ফটো উপলব্ধ
602 নাম : মুনী প্ৰজা স্বামীৰ নাম: সুৰেশ ঘৰ নং : 288 বয়স : 56 লিঙ্গ : মহিলা	FVC1351708 ফটো উপলব্ধ	603 নাম : দিলজিত প্ৰজা পিতাৰ নাম: আন্দৰু ঘৰ নং : 288 বয়স : 56 লিঙ্গ : পুৰুষ	FVC1351719 ফটো উপলব্ধ	604 নাম : গীতা আদ' স্বামীৰ নাম: দিলজিত প্ৰজা ঘৰ নং : 288 বয়স : 53 লিঙ্গ : মহিলা	FVC1351720 ফটো উপলব্ধ
605 নাম : মালা প্ৰজা স্বামীৰ নাম: কালু প্ৰজা ঘৰ নং : 288 বয়স : 39 লিঙ্গ : মহিলা	FVC1351742 ফটো উপলব্ধ	606 নাম : মাইনা প্ৰজা পিতাৰ নাম: যোগেন্দ্ৰ প্ৰজা ঘৰ নং : 244 বয়স : 26 লিঙ্গ : মহিলা	FVC0532697 ফটো উপলব্ধ	607 নাম : চমৰি প্ৰজা পিতাৰ নাম: বল্ল উৰাং ঘৰ নং : 247 বয়স : 38 লিঙ্গ : মহিলা	FVC1151216 ফটো উপলব্ধ
608 নাম : মদন প্ৰজা পিতাৰ নাম: সাধু ঘৰ নং : 282 বয়স : 68 লিঙ্গ : পুৰুষ	FVC1351844 ফটো উপলব্ধ	609 নাম : এতৱাৰী মংগল স্বামীৰ নাম: মদন ঘৰ নং : 282 বয়স : 52 লিঙ্গ : মহিলা	FVC1351855 ফটো উপলব্ধ	610 নাম : শান্তি বন্ধন স্বামীৰ নাম: ৰাজেশ যোগেশ্বৰ ঘৰ নং : 249 বয়স : 43 লিঙ্গ : মহিলা	FVC0369587 ফটো উপলব্ধ



611 নাম : নিকিতা প্রজা পিতাৰ নাম: মদন প্রজা ঘৰ নং : 249 বয়স : 27 লিঙ্গ : মহিলা	FVC1151190 ফটো উপলব্ধ	612 নাম : সঞ্জু প্রজা পিতাৰ নাম: সদন প্রজা ঘৰ নং : 249 বয়স : 24 লিঙ্গ : পুৰুষ	FVC0531970 ফটো উপলব্ধ	613 নাম : চমিৰ প্রজা পিতাৰ নাম: মদন প্রজা ঘৰ নং : 249 বয়স : 20 লিঙ্গ : পুৰুষ	IHS0070383 ফটো উপলব্ধ
R 614 নাম : বমেশ প্রজা পিতাৰ নাম: তিলু ঘৰ নং : 250 বয়স : 53 লিঙ্গ : পুৰুষ	FVC1351866 ফটো উপলব্ধ	615 নাম : সঞ্জীত প্রজা পিতাৰ নাম: বমেশ প্রজা ঘৰ নং : 250 বয়স : 29 লিঙ্গ : পুৰুষ	FVC1167931 ফটো উপলব্ধ	616 নাম : অনিতা প্রজা মাতৃৰ নাম: মালতি প্রজা ঘৰ নং : 251 বয়স : 34 লিঙ্গ : মহিলা	FVC0532556 ফটো উপলব্ধ
617 নাম : জগেন প্রজা পিতাৰ নাম: সুৰেশ চাকৰা ঘৰ নং : 251 বয়স : 32 লিঙ্গ : পুৰুষ	FVC0532523 ফটো উপলব্ধ	618 নাম : বমেশ প্রজা পিতাৰ নাম: লিঙ্গ ঘৰ নং : 258 বয়স : 42 লিঙ্গ : পুৰুষ	FVC1351924 ফটো উপলব্ধ	619 নাম : বিবেন প্রজা পিতাৰ নাম: লিঙ্গ ঘৰ নং : 258 বয়স : 40 লিঙ্গ : পুৰুষ	FVC1351935 ফটো উপলব্ধ
620 নাম : বান্ধু প্রজা স্বামীৰ নাম: জহন ঘৰ নং : 255 বয়স : 60 লিঙ্গ : মহিলা	FVC1351957 ফটো উপলব্ধ	621 নাম : সামলে প্রজা স্বামীৰ নাম: বেড়া ঘৰ নং : 256 বয়স : 78 লিঙ্গ : মহিলা	FVC1351968 ফটো উপলব্ধ	E 622 নাম : বুমে প্রজা পিতাৰ নাম: বেড়া ঘৰ নং : 256 বয়স : 65 লিঙ্গ : পুৰুষ	FVC1351979 ফটো উপলব্ধ
E 623 নাম : সুভাষ প্রজা পিতাৰ নাম: বেড়া ঘৰ নং : 256 বয়স : 62 লিঙ্গ : পুৰুষ	FVC1351980 ফটো উপলব্ধ	624 নাম : ককা নগেন পিতাৰ নাম: নগেন প্রজা ঘৰ নং : 256 বয়স : 61 লিঙ্গ : পুৰুষ	FVC0532515 ফটো উপলব্ধ	625 নাম : চুতীয়া প্রজা পিতাৰ নাম: ভূৰশ ঘৰ নং : 259 বয়স : 45 লিঙ্গ : পুৰুষ	FVC1352018 ফটো উপলব্ধ
626 নাম : লজন্তি প্রজা স্বামীৰ নাম: চুতীয়া প্রজা ঘৰ নং : 259 বয়স : 42 লিঙ্গ : মহিলা	FVC1352029 ফটো উপলব্ধ	627 নাম : মাইলী ময়ূৰ পিতাৰ নাম: চুতীয়া প্রজা ঘৰ নং : 257 বয়স : 23 লিঙ্গ : মহিলা	IHS0070193 ফটো উপলব্ধ	E 628 নাম : বধবা তাঁতী পিতাৰ নাম: কচাৰী তাঁতী ঘৰ নং : 259 বয়স : 64 লিঙ্গ : পুৰুষ	FVC1352030 ফটো উপলব্ধ
629 নাম : কমল তাঁতী পিতাৰ নাম: কচাৰী ঘৰ নং : 259 বয়স : 59 লিঙ্গ : পুৰুষ	FVC1352085 ফটো উপলব্ধ	630 নাম : বীতা তাঁতী স্বামীৰ নাম: কমল ঘৰ নং : 259 বয়স : 55 লিঙ্গ : মহিলা	FVC1352096 ফটো উপলব্ধ	E 631 নাম : মঞ্জলা তাঁতী স্বামীৰ নাম: সোনাৰাম ঘৰ নং : 260 বয়স : 75 লিঙ্গ : মহিলা	FVC1352110 ফটো উপলব্ধ
632 নাম : মিলন তাঁতী পিতাৰ নাম: সোনাৰাম ঘৰ নং : 260 বয়স : 68 লিঙ্গ : পুৰুষ	FVC1352132 ফটো উপলব্ধ	633 নাম : জয়মতি তাঁতী স্বামীৰ নাম: মিলন ঘৰ নং : 260 বয়স : 63 লিঙ্গ : মহিলা	FVC1352121 ফটো উপলব্ধ	634 নাম : দীপক তাঁতী পিতাৰ নাম: সোনাৰাম ঘৰ নং : 260 বয়স : 55 লিঙ্গ : পুৰুষ	FVC1352143 ফটো উপলব্ধ
635 নাম : দিলীপ তাঁতী পিতাৰ নাম: সোনাৰাম ঘৰ নং : 260 বয়স : 52 লিঙ্গ : পুৰুষ	FVC1352165 ফটো উপলব্ধ	636 নাম : পনিৰ্মা তাঁতী স্বামীৰ নাম: দীপক ঘৰ নং : 260 বয়স : 51 লিঙ্গ : মহিলা	FVC1352154 ফটো উপলব্ধ	637 নাম : মঞ্জু তাঁতী পিতাৰ নাম: মিলন ঘৰ নং : 260 বয়স : 45 লিঙ্গ : পুৰুষ	FVC1352187 ফটো উপলব্ধ
638 নাম : দিনো তাঁতী পিতাৰ নাম: নগেন ঘৰ নং : 261 বয়স : 60 লিঙ্গ : পুৰুষ	FVC1352198 ফটো উপলব্ধ	639 নাম : শলিকা তাঁতী স্বামীৰ নাম: দিলো ঘৰ নং : 261 বয়স : 54 লিঙ্গ : মহিলা	FVC1352201 ফটো উপলব্ধ	640 নাম : বিতা গুৰু স্বামীৰ নাম: বাৰিশ প্রজা ঘৰ নং : 261 বয়স : 40 লিঙ্গ : মহিলা	FVC0462127 ফটো উপলব্ধ



641 নাম : বীৰাশ প্ৰজা পিতাৰ নাম: দিনু প্ৰজা ঘৰ নং : 261 বয়স : 37 লিঙ্গ : পুৰুষ	FVC0469551 ফটো উপলব্ধ	642 নাম : উটে প্ৰজা স্বামীৰ নাম: ৰঞ্জিত প্ৰজা ঘৰ নং : 263 বয়স : 51 লিঙ্গ : মহিলা	FVC1352223 ফটো উপলব্ধ	E 643 নাম : হৰি প্ৰজা পিতাৰ নাম: সমুধু ঘৰ নং : 268 বয়স : 62 লিঙ্গ : পুৰুষ	FVC1352234 ফটো উপলব্ধ
644 নাম : ৰামেশ প্ৰজা স্বামীৰ নাম: হৰি ঘৰ নং : 268 বয়স : 58 লিঙ্গ : মহিলা	FVC1352245 ফটো উপলব্ধ	645 নাম : ভোলা প্ৰজা পিতাৰ নাম: হৰি ঘৰ নং : 268 বয়স : 45 লিঙ্গ : পুৰুষ	FVC1352256 ফটো উপলব্ধ	646 নাম : বন্তি প্ৰজা স্বামীৰ নাম: ভোলা প্ৰজা ঘৰ নং : 268 বয়স : 42 লিঙ্গ : মহিলা	FVC1352267 ফটো উপলব্ধ
647 নাম : ৰাহুল প্ৰজা পিতাৰ নাম: বিজয় প্ৰজা ঘৰ নং : 264 বয়স : 24 লিঙ্গ : পুৰুষ	FVC1151265 ফটো উপলব্ধ	E 648 নাম : বীনা প্ৰজা স্বামীৰ নাম: কলৌদিৰ ঘৰ নং : 265 বয়স : 60 লিঙ্গ : মহিলা	FVC1352278 ফটো উপলব্ধ	E 649 নাম : অন্টু প্ৰজা পিতাৰ নাম: কলৌদিৰ ঘৰ নং : 265 বয়স : 45 লিঙ্গ : পুৰুষ	FVC1352289 ফটো উপলব্ধ
650 নাম : বীনা প্ৰজা স্বামীৰ নাম: অন্টু প্ৰজা ঘৰ নং : 265 বয়স : 40 লিঙ্গ : মহিলা	FVC1352290 ফটো উপলব্ধ	E 651 নাম : অনিল প্ৰজা পিতাৰ নাম: পোপ ঘৰ নং : 269 বয়স : 50 লিঙ্গ : পুৰুষ	FVC1352303 ফটো উপলব্ধ	652 নাম : বীনা প্ৰজা স্বামীৰ নাম: অনিল প্ৰজা ঘৰ নং : 269 বয়স : 45 লিঙ্গ : মহিলা	FVC1352314 ফটো উপলব্ধ
653 নাম : চৰিতা চুকৰা পিতাৰ নাম: চান্দ গোৱালা ঘৰ নং : 267 বয়স : 36 লিঙ্গ : মহিলা	FVC0531863 ফটো উপলব্ধ	654 নাম : মালি প্ৰজা পিতাৰ নাম: আশু ঘৰ নং : 268 বয়স : 68 লিঙ্গ : পুৰুষ	FVC1352325 ফটো উপলব্ধ	655 নাম : মিনা প্ৰজা স্বামীৰ নাম: মালি ঘৰ নং : 268 বয়স : 66 লিঙ্গ : মহিলা	FVC1352336 ফটো উপলব্ধ
656 নাম : শশীন প্ৰজা পিতাৰ নাম: মালি ঘৰ নং : 268 বয়স : 39 লিঙ্গ : পুৰুষ	FVC1352347 ফটো উপলব্ধ	657 নাম : বীতা প্ৰজা পিতাৰ নাম: মালী প্ৰজা ঘৰ নং : 268 বয়স : 37 লিঙ্গ : মহিলা	FVC0140780 ফটো উপলব্ধ	658 নাম : ছলমান প্ৰজা পিতাৰ নাম: বন্দু প্ৰজা ঘৰ নং : 268 বয়স : 31 লিঙ্গ : পুৰুষ	FVC0531921 ফটো উপলব্ধ
659 নাম : চমাৰি প্ৰজা স্বামীৰ নাম: তিলু প্ৰজা ঘৰ নং : 268 ক বয়স : 38 লিঙ্গ : মহিলা	FVC0378968 ফটো উপলব্ধ	660 নাম : দিপা বন্ধু স্বামীৰ নাম: সুশিল প্ৰজা ঘৰ নং : 268 ক বয়স : 37 লিঙ্গ : মহিলা	FVC0378646 ফটো উপলব্ধ	661 নাম : মান প্ৰজা পিতাৰ নাম: বাপুৰাম ঘৰ নং : 269 বয়স : 62 লিঙ্গ : পুৰুষ	FVC1352370 ফটো উপলব্ধ
662 নাম : মীনা প্ৰজা স্বামীৰ নাম: বন্ধু প্ৰজা ঘৰ নং : 269 বয়স : 52 লিঙ্গ : মহিলা	FVC1352369 ফটো উপলব্ধ	663 নাম : সুবী প্ৰজা পিতাৰ নাম: মানু ঘৰ নং : 269 বয়স : 45 লিঙ্গ : পুৰুষ	FVC1352416 ফটো উপলব্ধ	664 নাম : শ্ৰীমে প্ৰজা স্বামীৰ নাম: সুবী প্ৰজা ঘৰ নং : 269 বয়স : 40 লিঙ্গ : মহিলা	FVC1352427 ফটো উপলব্ধ
E 665 নাম : লক্ষীৰাম প্ৰজা পিতাৰ নাম: গুৰু ঘৰ নং : 290 বয়স : 93 লিঙ্গ : পুৰুষ	FVC1352450 ফটো উপলব্ধ	666 নাম : নগেন প্ৰজা পিতাৰ নাম: লক্ষীৰাম ঘৰ নং : 290 বয়স : 55 লিঙ্গ : মহিলা	FVC1352438 ফটো উপলব্ধ	E 667 নাম : সাৰদা প্ৰজা স্বামীৰ নাম: নগেন ঘৰ নং : 290 বয়স : 50 লিঙ্গ : মহিলা	FVC1352449 ফটো উপলব্ধ
668 নাম : বিনিতা প্ৰজা পিতাৰ নাম: ধৰম ঘৰ নং : 270 বয়স : 30 লিঙ্গ : মহিলা	FVC1151604 ফটো উপলব্ধ	669 নাম : সুনিতা মুড়া পিতাৰ নাম: নগেন প্ৰজা ঘৰ নং : 270 বয়স : 30 লিঙ্গ : মহিলা	FVC1151612 ফটো উপলব্ধ	670 নাম : চালমে প্ৰজা স্বামীৰ নাম: নগেন ঘৰ নং : 291 বয়স : 78 লিঙ্গ : মহিলা	FVC1352461 ফটো উপলব্ধ



671 নাম : সুভাষ প্রজা পিতাৰ নাম: নগেন ঘৰ নং : ২৭১ বয়স : 62 লিঙ্গ : পুৰুষ	FVC1352483 ফটো উপলব্ধ	E 672 নাম : কিশান প্রজা পিতাৰ নাম: নগেন ঘৰ নং : ২৭১ বয়স : 53 লিঙ্গ : পুৰুষ	FVC1352507 ফটো উপলব্ধ	673 নাম : বীনা প্রজা স্বামীৰ নাম: বতন প্রজা ঘৰ নং : ২৭২ বয়স : 48 লিঙ্গ : মহিলা	FVC1352541 ফটো উপলব্ধ
674 নাম : বতন প্রজা পিতাৰ নাম: মংৰু ঘৰ নং : ২৭২ বয়স : 47 লিঙ্গ : পুৰুষ	FVC1352530 ফটো উপলব্ধ	675 নাম : আকাশ প্রজা পিতাৰ নাম: বতন প্রজা ঘৰ নং : 272 বয়স : 29 লিঙ্গ : পুৰুষ	FVC0532200 ফটো উপলব্ধ	676 নাম : বুকুমণি প্রজা পিতাৰ নাম: বিচা প্রজা ঘৰ নং : 272 বয়স : 25 লিঙ্গ : মহিলা	FVC0532382 ফটো উপলব্ধ
677 নাম : কৌশল্যা প্রজা স্বামীৰ নাম: চান্দু ঘৰ নং : ২৭৩ বয়স : 70 লিঙ্গ : মহিলা	FVC1352552 ফটো উপলব্ধ	678 নাম : গোপী গোংদু পিতাৰ নাম: গোংদু পোৰ্জা ঘৰ নং : ২৭৩ বয়স : 52 লিঙ্গ : পুৰুষ	FVC1352563 ফটো উপলব্ধ	679 নাম : ফুলমনি প্রজা স্বামীৰ নাম: চান্দু ঘৰ নং : ২৭৩ বয়স : 48 লিঙ্গ : মহিলা	FVC1352574 ফটো উপলব্ধ
680 নাম : বাবল প্রজা পিতাৰ নাম: গুন্দু ঘৰ নং : ২৭৩ বয়স : 45 লিঙ্গ : পুৰুষ	FVC1352585 ফটো উপলব্ধ	681 নাম : বীমা প্রজা স্বামীৰ নাম: বাবলু ঘৰ নং : ২৭৩ বয়স : 40 লিঙ্গ : মহিলা	FVC1352596 ফটো উপলব্ধ	682 নাম : গনেশ প্রজা পিতাৰ নাম: আজিত প্রজা ঘৰ নং : 273 বয়স : 26 লিঙ্গ : পুৰুষ	FVC0532416 ফটো উপলব্ধ
683 নাম : তপন প্রজা পিতাৰ নাম: চান্দু প্রজা ঘৰ নং : 273 বয়স : 24 লিঙ্গ : পুৰুষ	FVC0532085 ফটো উপলব্ধ	684 নাম : গুটিমনি তাঁতী স্বামীৰ নাম: সুৰেশ ঘৰ নং : ২৭৪ বয়স : 42 লিঙ্গ : মহিলা	FVC1352643 ফটো উপলব্ধ	685 নাম : কামি প্রজা স্বামীৰ নাম: বৃধৰাম প্রজা ঘৰ নং : ২৭৫ বয়স : 55 লিঙ্গ : মহিলা	FVC1352665 ফটো উপলব্ধ
686 নাম : কৃষ্ণ প্রজা পিতাৰ নাম: বন্দনা ঘৰ নং : ২৭৫ বয়স : 50 লিঙ্গ : পুৰুষ	FVC1352676 ফটো উপলব্ধ	E 687 নাম : বৃধৰাম প্রজা পিতাৰ নাম: বন্দনা ঘৰ নং : ২৭৫ বয়স : 50 লিঙ্গ : পুৰুষ	FVC1352654 ফটো উপলব্ধ	688 নাম : স্নিহিতা প্রজা স্বামীৰ নাম: যোগেন্দৰ প্রজা ঘৰ নং : ২৭৬ বয়স : 64 লিঙ্গ : মহিলা	FVC1352698 ফটো উপলব্ধ
689 নাম : কমলা হৰি পিতাৰ নাম: হৰি ঘৰ নং : 276 বয়স : 49 লিঙ্গ : মহিলা	FVC1167816 ফটো উপলব্ধ	690 নাম : শ্যাম প্রজা পিতাৰ নাম: দাস ঘৰ নং : ২৭৭ বয়স : 65 লিঙ্গ : পুৰুষ	FVC1352701 ফটো উপলব্ধ	691 নাম : বীনা প্রজা স্বামীৰ নাম: শ্যাম ঘৰ নং : ২৭৭ বয়স : 60 লিঙ্গ : মহিলা	FVC1352712 ফটো উপলব্ধ
692 নাম : চমৰা শ্যাম পিতাৰ নাম: শ্যাম দাস ঘৰ নং : 277 বয়স : 36 লিঙ্গ : পুৰুষ	FVC1151257 ফটো উপলব্ধ	693 নাম : দীপালি প্রজা পিতাৰ নাম: লক্ষন ঘৰ নং : 277 বয়স : 33 লিঙ্গ : মহিলা	FVC1151208 ফটো উপলব্ধ	694 নাম : অঞ্জলী প্রজা পিতাৰ নাম: জীৱন প্রজা ঘৰ নং : 281 বয়স : 29 লিঙ্গ : মহিলা	FVC1167790 ফটো উপলব্ধ
695 নাম : বমেশ প্রজা পিতাৰ নাম: সুবি ঘৰ নং : ২৮২ বয়স : 55 লিঙ্গ : পুৰুষ	FVC1352745 ফটো উপলব্ধ	E 696 নাম : সুবৰালি প্রজা স্বামীৰ নাম: বমেশ প্রজা ঘৰ নং : ২৮২ বয়স : 51 লিঙ্গ : মহিলা	FVC1352756 ফটো উপলব্ধ	697 নাম : মুকু প্রজা পিতাৰ নাম: জয় ঘৰ নং : ২৮৩ বয়স : 60 লিঙ্গ : পুৰুষ	FVC1352767 ফটো উপলব্ধ
698 নাম : বিভা প্রজা স্বামীৰ নাম: মুকু ঘৰ নং : ২৮৩ বয়স : 59 লিঙ্গ : মহিলা	FVC1352778 ফটো উপলব্ধ	699 নাম : জোতিন পোৰ্জা পিতাৰ নাম: মুকু পোৰ্জা ঘৰ নং : ২৮৩ বয়স : 34 লিঙ্গ : পুৰুষ	FVC0140525 ফটো উপলব্ধ	700 নাম : ৰোহিত প্রজা পিতাৰ নাম: মুকু প্রজা ঘৰ নং : 283 বয়স : 28 লিঙ্গ : পুৰুষ	FVC0531830 ফটো উপলব্ধ



701 নাম : জ্যোতিচ প্রজা পিতাৰ নাম: মুকু প্রজা ঘৰ নং : 283 ক বয়স : 40 লিঙ্গ : পুৰুষ	FVC0317123 ফটো উপলব্ধ	702 নাম : শাম্বৰী প্রজা স্বামীৰ নাম: বিঙ্গু ঘৰ নং : ২৮৪ বয়স : 50 লিঙ্গ : মহিলা	FVC1352789 ফটো উপলব্ধ	703 নাম : মাবলী প্রজা স্বামীৰ নাম: বাবুলাল ঘৰ নং : ২৮৫ বয়স : 49 লিঙ্গ : মহিলা	FVC1352803 ফটো উপলব্ধ
704 নাম : চনে প্রজা পিতাৰ নাম: জগেন্দ্ৰ প্রজা ঘৰ নং : 285 বয়স : 28 লিঙ্গ : মহিলা	FVC0532481 ফটো উপলব্ধ	705 নাম : পাৰ্বতি ৰামসিং স্বামীৰ নাম: মংগল প্রজা ঘৰ নং : 285 ক বয়স : 55 লিঙ্গ : মহিলা	FVC0380279 ফটো উপলব্ধ	# 706 নাম : ৰমেশ ৰামচৰন পিতাৰ নাম: ৰামচৰন প্রজা ঘৰ নং : 250 বয়স : 45 লিঙ্গ : পুৰুষ	FVC0369637 ফটো উপলব্ধ
E 707 নাম : শুক্ৰা প্রজা পিতাৰ নাম: ফাগু ঘৰ নং : ২৮৭ বয়স : 60 লিঙ্গ : পুৰুষ	FVC1352825 ফটো উপলব্ধ	E 708 নাম : চুক্র প্রজা স্বামীৰ নাম: শুক্ৰা প্রজা ঘৰ নং : ২৮৭ বয়স : 55 লিঙ্গ : মহিলা	FVC1352836 ফটো উপলব্ধ	709 নাম : ৰীতা প্রজা পিতাৰ নাম: মংগল প্রজা ঘৰ নং : 287 বয়স : 26 লিঙ্গ : মহিলা	FVC0532283 ফটো উপলব্ধ
710 নাম : পূনা প্রজা পিতাৰ নাম: বন্দনা ঘৰ নং : ২৮৮ বয়স : 63 লিঙ্গ : পুৰুষ	FVC1352847 ফটো উপলব্ধ	711 নাম : পাৰ্বতী প্রজা স্বামীৰ নাম: পূনা ঘৰ নং : ২৮৮ বয়স : 55 লিঙ্গ : মহিলা	FVC1352858 ফটো উপলব্ধ	712 নাম : সুনিতা সুকে পিতাৰ নাম: সুকে প্রজা ঘৰ নং : 288 বয়স : 53 লিঙ্গ : মহিলা	FVC1167956 ফটো উপলব্ধ
713 নাম : সংগিতা জিতেন স্বামীৰ নাম: দিলিপ প্রজা ঘৰ নং : 288 ক বয়স : 41 লিঙ্গ : মহিলা	FVC0377945 ফটো উপলব্ধ	714 নাম : ৰানী দেবী স্বামীৰ নাম: প্ৰহলাদ প্ৰসাদ ঘৰ নং : ২৮৯ বয়স : 46 লিঙ্গ : মহিলা	FVC1354321 ফটো উপলব্ধ	715 নাম : সুৰভি প্ৰসাদ স্বামীৰ নাম: মুকেশ প্ৰসাদ ঘৰ নং : 289 বয়স : 29 লিঙ্গ : মহিলা	FVC0378976 ফটো উপলব্ধ
716 নাম : শুক্ৰমণি ৰাজপুত স্বামীৰ নাম: অতুল ৰাজপুত ঘৰ নং : ২৯০ বয়স : 51 লিঙ্গ : মহিলা	FVC1610226 ফটো উপলব্ধ	717 নাম : অমিত প্রজা পিতাৰ নাম: উমেশ প্রজা ঘৰ নং : ২৯০ক বয়স : 33 লিঙ্গ : পুৰুষ	FVC0141143 ফটো উপলব্ধ	718 নাম : কৃষ্ণ তাঁতী পিতাৰ নাম: ডাখিয়া তাঁতী ঘৰ নং : 312 বয়স : 37 লিঙ্গ : পুৰুষ	FVC0243717 ফটো উপলব্ধ
719 নাম : ৰূপালী প্রজা পিতাৰ নাম: কিষ্কন্না তাঁতী ঘৰ নং : 312 বয়স : 31 লিঙ্গ : মহিলা	FVC1151679 ফটো উপলব্ধ	E 720 নাম : ডাখিয়া তাঁতী পিতাৰ নাম: বজ্জু তাঁতী ঘৰ নং : 314 বয়স : 58 লিঙ্গ : পুৰুষ	FVC0243998 ফটো উপলব্ধ	721 নাম : ৰৈবতী ৰমেশ পিতাৰ নাম: ৰমেশ কেয়া ঘৰ নং : 350 বয়স : 31 লিঙ্গ : মহিলা	FVC1167857 ফটো উপলব্ধ
722 নাম : বতি তাঁতী স্বামীৰ নাম: লিচু প্রজা ঘৰ নং : 760 ক বয়স : 55 লিঙ্গ : মহিলা	FVC0318550 ফটো উপলব্ধ	723 নাম : বতি তাঁতী স্বামীৰ নাম: চামলাল তাঁতী ঘৰ নং : ৭৬০ খ বয়স : 58 লিঙ্গ : মহিলা	FVC0141705 ফটো উপলব্ধ	724 নাম : ৰিতা প্রজা পিতাৰ নাম: মালি প্রজা ঘৰ নং : ১০০০ বয়স : 37 লিঙ্গ : মহিলা	FVC0104612 ফটো উপলব্ধ
725 নাম : শান্তী প্রজা স্বামীৰ নাম: বাবুলা প্রজা ঘৰ নং : ১০০১ বয়স : 65 লিঙ্গ : মহিলা	FVC0101345 ফটো উপলব্ধ	726 নাম : অশোক প্রজা পিতাৰ নাম: দিনু প্রজা ঘৰ নং : 1001 বয়স : 25 লিঙ্গ : পুৰুষ	FVC1133859 ফটো উপলব্ধ	727 নাম : চন্দন প্রজা পিতাৰ নাম: বন্দু প্রজা ঘৰ নং : ১০০৩ বয়স : 38 লিঙ্গ : পুৰুষ	FVC0102632 ফটো উপলব্ধ
728 নাম : ছপ্পা ছেত্ৰী পিতাৰ নাম: ভিম ছেত্ৰী ঘৰ নং : 1003 বয়স : 27 লিঙ্গ : মহিলা	FVC0532671 ফটো উপলব্ধ	729 নাম : উত্তম তাঁতী পিতাৰ নাম: মিলন তাঁতী ঘৰ নং : ১০০৫ বয়স : 34 লিঙ্গ : পুৰুষ	FVC0102830 ফটো উপলব্ধ	730 নাম : জতিছ প্রজা পিতাৰ নাম: মুকু প্রজা ঘৰ নং : ১০০৬ বয়স : 40 লিঙ্গ : পুৰুষ	FVC0102855 ফটো উপলব্ধ



731 নাম : সুমতি মুড়া পিতাৰ নাম: শ্যামলাল তাঁতী ঘৰ নং : ১০২০ বয়স : 31 লিঙ্গ : মহিলা	FVC0104810 ফটো উপলব্ধ	732 নাম : অমৰ প্রজা পিতাৰ নাম: আচক প্রজা ঘৰ নং : ১০২১ বয়স : 32 লিঙ্গ : পুৰুষ	FVC0104893 ফটো উপলব্ধ	733 নাম : পিংকী প্রজা পিতাৰ নাম: দিপক তাঁতী ঘৰ নং : ১০২৫ বয়স : 32 লিঙ্গ : মহিলা	FVC0101683 ফটো উপলব্ধ
734 নাম : বিমলা প্রজা পিতাৰ নাম: চামলাল তাঁতী ঘৰ নং : ১০২৬ বয়স : 33 লিঙ্গ : মহিলা	FVC0101915 ফটো উপলব্ধ	735 নাম : পিংকী তাঁতী স্বামীৰ নাম: মেঘনাথ প্রজা ঘৰ নং : ১০২৯ বয়স : 33 লিঙ্গ : মহিলা	FVC0102590 ফটো উপলব্ধ	# 736 নাম : বাদৰী প্রসাদ পিতাৰ নাম: বিচু প্রসাদ ঘৰ নং : 227 বয়স : 57 লিঙ্গ : পুৰুষ	FVC0103911 ফটো উপলব্ধ
737 নাম : অনিতা মুড়া পিতাৰ নাম: ভূপু মুড়া ঘৰ নং : 1033 বয়স : 25 লিঙ্গ : মহিলা	IHS0114322 ফটো উপলব্ধ	738 নাম : সনজয় ভূমিজ পিতাৰ নাম: ভদ্র ভূমিজ ঘৰ নং : 1345886 বয়স : 30 লিঙ্গ : পুৰুষ	FVC0378711 ফটো উপলব্ধ	739 নাম : মমতা গোৱালা অন্যান্য: শকৰা চকৰা গোৱালা ঘৰ নং : 1351413 বয়স : 32 লিঙ্গ : মহিলা	FVC0380451 ফটো উপলব্ধ
740 নাম : ৰাজু প্রজা পিতাৰ নাম: জীবন প্রজা ঘৰ নং : 351582 বয়স : 32 লিঙ্গ : পুৰুষ	FVC0380543 ফটো উপলব্ধ	741 নাম : সমাৰি সুৰেন স্বামীৰ নাম: বিশেন প্রজা ঘৰ নং : 1351935 বয়স : 34 লিঙ্গ : মহিলা	FVC0369926 ফটো উপলব্ধ	742 নাম : সুনিল মুড়া পিতাৰ নাম: লীল মুড়া ঘৰ নং : 1353146 বয়স : 26 লিঙ্গ : পুৰুষ	FVC0380477 ফটো উপলব্ধ
743 নাম : গনেশ মুড়া পিতাৰ নাম: লীল মুড়া ঘৰ নং : 1353146 বয়স : 26 লিঙ্গ : পুৰুষ	FVC0380485 ফটো উপলব্ধ				



744 নাম : সলোনি শৰ্মা পিতাৰ নাম: ৰাজ কুমাৰ শৰ্মা ঘৰ নং : 10 বয়স : 30 লিঙ্গ : মহিলা	FVC0426015 ফটো উপলব্ধ	745 নাম : ৰাজা ভূমিজ পিতাৰ নাম: তুলসি ভূমিজ ঘৰ নং : 21 বয়স : 26 লিঙ্গ : পুৰুষ	FVC0369751 ফটো উপলব্ধ	746 নাম : প্ৰিয়া ভূমিজ স্বামীৰ নাম: ৰাজা ভূমিজ ঘৰ নং : 21 বয়স : 24 লিঙ্গ : মহিলা	IHS0123695 ফটো উপলব্ধ
747 নাম : দিপালী মূদা পিতাৰ নাম: লক্ষ্মন মূদা ঘৰ নং : 38 বয়স : 29 লিঙ্গ : মহিলা	FVC0532309 ফটো উপলব্ধ	748 নাম : সঞ্জয় গোৱালা পিতাৰ নাম: চাইটু গোৱালা ঘৰ নং : 54 বয়স : 24 লিঙ্গ : পুৰুষ	FVC0461350 ফটো উপলব্ধ	749 নাম : মহঃ তাজুদ্দিন পিতাৰ নাম: চালাউদ্দিন কৌচাৰ ঘৰ নং : 75 বয়স : 47 লিঙ্গ : পুৰুষ	FVC0461400 ফটো উপলব্ধ
750 নাম : চঞ্জিতা ৰামফল স্বামীৰ নাম: সুবাস লোহাৰ ঘৰ নং : 89 বয়স : 41 লিঙ্গ : মহিলা	FVC0461459 ফটো উপলব্ধ	751 নাম : ইৰশাদ হুছেইন পিতাৰ নাম: আৰচাদ হুছেইন ঘৰ নং : 134 বয়স : 20 লিঙ্গ : পুৰুষ	IHS0009704 ফটো উপলব্ধ	752 নাম : শৰ্মানন্দ প্ৰসাদ পিতাৰ নাম: গোপচান্দ প্ৰসাদ ঘৰ নং : 168 বয়স : 55 লিঙ্গ : পুৰুষ	FVC1352916 ফটো উপলব্ধ
753 নাম : প্ৰভাবতি দেবী প্ৰসাদ স্বামীৰ নাম: শৰ্মানন্দ প্ৰসাদ ঘৰ নং : 168 বয়স : 50 লিঙ্গ : মহিলা	FVC1352905 ফটো উপলব্ধ	754 নাম : ৰিংকু মুনী ডেকা স্বামীৰ নাম: মিন্টু ডেকা ঘৰ নং : 216 বয়স : 29 লিঙ্গ : মহিলা	FVC1366913 ফটো উপলব্ধ	755 নাম : ৰমেশ মুড়া পিতাৰ নাম: লাঠিৰাম মুড়া ঘৰ নং : 295 বয়স : 45 লিঙ্গ : পুৰুষ	FVC1352949 ফটো উপলব্ধ
756 নাম : ৰাহুল মুড়া পিতাৰ নাম: লাঠিৰাম মুড়া ঘৰ নং : 295 বয়স : 42 লিঙ্গ : পুৰুষ	FVC1352950 ফটো উপলব্ধ	757 নাম : বিশাল মানকি পিতাৰ নাম: লাঠিনাথ মানকি ঘৰ নং : 295 বয়স : 27 লিঙ্গ : পুৰুষ	FVC0370072 ফটো উপলব্ধ	758 নাম : মনিকা মুড়া স্বামীৰ নাম: ৰাহুল মুড়া ঘৰ নং : 295 বয়স : 35 লিঙ্গ : মহিলা	FVC0369561 ফটো উপলব্ধ
759 নাম : কইতা গোৱালা পিতাৰ নাম: লালসিং ঘৰ নং : 299 বয়স : 65 লিঙ্গ : পুৰুষ	FVC1352961 ফটো উপলব্ধ	E 760 নাম : ৰঙ্গীনী গোৱালা স্বামীৰ নাম: কইতা ঘৰ নং : 299 বয়স : 55 লিঙ্গ : মহিলা	FVC1352972 ফটো উপলব্ধ	E 761 নাম : তুলসি গড় পিতাৰ নাম: লক্ষ্মন ঘৰ নং : 299 বয়স : 62 লিঙ্গ : পুৰুষ	FVC1353011 ফটো উপলব্ধ
762 নাম : শমাৰী গড় স্বামীৰ নাম: তুলসী ঘৰ নং : 298 বয়স : 58 লিঙ্গ : মহিলা	FVC1353000 ফটো উপলব্ধ	763 নাম : ধানা গড় পিতাৰ নাম: বিৰ্শা গড় ঘৰ নং : 298 বয়স : 49 লিঙ্গ : পুৰুষ	IHS0070581 ফটো উপলব্ধ	764 নাম : বিষ্ণু গড় পিতাৰ নাম: তুলসী গড় ঘৰ নং : 298 বয়স : 34 লিঙ্গ : পুৰুষ	FVC0141085 ফটো উপলব্ধ
765 নাম : শমাৰী গড় স্বামীৰ নাম: বিষ্ণু গড় ঘৰ নং : 298 বয়স : 34 লিঙ্গ : মহিলা	FVC0141663 ফটো উপলব্ধ	E 766 নাম : দিনানাথ মুড়া পিতাৰ নাম: মাংৰী ঘৰ নং : 299 বয়স : 83 লিঙ্গ : পুৰুষ	FVC1353022 ফটো উপলব্ধ	767 নাম : দিনেশ দিনাৰাম পিতাৰ নাম: দিনাৰাম হাচা ঘৰ নং : 299 বয়স : 51 লিঙ্গ : পুৰুষ	FVC1353044 ফটো উপলব্ধ
768 নাম : চামু মুড়া পিতাৰ নাম: দিনানাথ ঘৰ নং : 299 বয়স : 49 লিঙ্গ : পুৰুষ	FVC1353055 ফটো উপলব্ধ	769 নাম : মনিকা মুড়া স্বামীৰ নাম: চামু ঘৰ নং : 299 বয়স : 45 লিঙ্গ : মহিলা	FVC1353066 ফটো উপলব্ধ	770 নাম : মণি মিঠু স্বামীৰ নাম: দিনেশ দিনাৰাম ঘৰ নং : 299 বয়স : 43 লিঙ্গ : মহিলা	FVC1353077 ফটো উপলব্ধ
771 নাম : বিৰচা মহাবিৰ মাতৃৰ নাম: মহাবিৰ চুকৰা ঘৰ নং : 299 বয়স : 36 লিঙ্গ : পুৰুষ	FVC0376582 ফটো উপলব্ধ	772 নাম : ৰিতু বিৰা মানকি স্বামীৰ নাম: বিৰচা মহাবিৰ ঘৰ নং : 299 বয়স : 35 লিঙ্গ : মহিলা	FVC0376566 ফটো উপলব্ধ	773 নাম : জোনালী হাছ মুড়া স্বামীৰ নাম: চামু মুড়া ঘৰ নং : 299 বয়স : 32 লিঙ্গ : মহিলা	FVC0141424 ফটো উপলব্ধ



774 নাম : শিৱ হুস্পা পিতাৰ নাম: সামু হুস্পা ঘৰ নং : ২৯৯ বয়স : 32 লিঙ্গ : পুৰুষ	FVC0141580 ফটো উপলব্ধ	775 নাম : বিকি হাচা পিতাৰ নাম: চামু হাচা ঘৰ নং : 299 বয়স : 30 লিঙ্গ : পুৰুষ	FVC0380519 ফটো উপলব্ধ	776 নাম : ৰাধিকা হাছা স্বামীৰ নাম: শিৱা হাছা মুড়া ঘৰ নং : ২৯৯ বয়স : 29 লিঙ্গ : মহিলা	FVC0141572 ফটো উপলব্ধ
777 নাম : মিন হাচা স্বামীৰ নাম: বিকি হাচা ঘৰ নং : 299 বয়স : 22 লিঙ্গ : মহিলা	IHS0094078 ফটো উপলব্ধ	778 নাম : মদন চৌধুৰী পিতাৰ নাম: যোগেন্দ্ৰ লাল বড়ুয়া ঘৰ নং : ৩০৩ বয়স : 60 লিঙ্গ : পুৰুষ	FVC1353099 ফটো উপলব্ধ	779 নাম : আৰতি চৌধুৰী পিতাৰ নাম: মডন চৌধুৰী ঘৰ নং : ৩০৩ বয়স : 40 লিঙ্গ : মহিলা	FVC1353113 ফটো উপলব্ধ
780 নাম : বিমল চৌধুৰী পিতাৰ নাম: মদন চৌধুৰী ঘৰ নং : ৩০৩ বয়স : 34 লিঙ্গ : পুৰুষ	FVC1354343 ফটো উপলব্ধ	781 নাম : বিন্দু দে চৌধুৰী স্বামীৰ নাম: বিমল চৌধুৰী ঘৰ নং : ৩০৩ বয়স : 27 লিঙ্গ : মহিলা	FVC0140624 ফটো উপলব্ধ	782 নাম : পুৰুষোত্তম শৰ্মা পিতাৰ নাম: হৰিলাল ঘৰ নং : ৩০৪ বয়স : 80 লিঙ্গ : পুৰুষ	FVC1353124 ফটো উপলব্ধ
783 নাম : বিকাশ ৰায় ঘাটোৱাৰ পিতাৰ নাম: বাসু ঘাটোৱাৰ ঘৰ নং : 304 বয়স : 25 লিঙ্গ : পুৰুষ	FVC0369876 ফটো উপলব্ধ	784 নাম : ৰতনী ঘাটোৱাৰ স্বামীৰ নাম: ৰামচৰন ঘৰ নং : ৩০৪খ বয়স : 75 লিঙ্গ : মহিলা	FVC1353157 ফটো উপলব্ধ	E 785 নাম : লাল মুড়া পিতাৰ নাম: মঞ্জুল ঘৰ নং : ৩০৪ক বয়স : 48 লিঙ্গ : পুৰুষ	FVC1353135 ফটো উপলব্ধ
786 নাম : জানেকী মুড়া স্বামীৰ নাম: লাল মুড়া ঘৰ নং : ৩০৪ক বয়স : 45 লিঙ্গ : মহিলা	FVC1353146 ফটো উপলব্ধ	787 নাম : বাচু ঘাটোৱাৰ পিতাৰ নাম: ৰামচৰন ঘৰ নং : ৩০৪খ বয়স : 44 লিঙ্গ : পুৰুষ	FVC1353168 ফটো উপলব্ধ	E 788 নাম : মেঘালী ঘাটোৱাৰ স্বামীৰ নাম: বাসু ঘাটোৱাৰ ঘৰ নং : ৩০৪খ বয়স : 41 লিঙ্গ : মহিলা	FVC1353179 ফটো উপলব্ধ
E 789 নাম : সত্য ঘাটোৱাৰ পিতাৰ নাম: ৰামচৰন ঘাটোৱাৰ ঘৰ নং : ৩০৪খ বয়স : 41 লিঙ্গ : পুৰুষ	FVC1353180 ফটো উপলব্ধ	790 নাম : লীমা ঘাটোৱাৰ স্বামীৰ নাম: সত্য ঘাটোৱাৰ ঘৰ নং : ৩০৪খ বয়স : 39 লিঙ্গ : মহিলা	FVC1353191 ফটো উপলব্ধ	791 নাম : প্ৰভুসাহাই হেৰেঞ্জ পিতাৰ নাম: পুতম ঘৰ নং : ৩০৭ বয়স : 60 লিঙ্গ : পুৰুষ	FVC1353226 ফটো উপলব্ধ
792 নাম : এলিসাব হেৰেঞ্জ স্বামীৰ নাম: লোবীন নাগ ঘৰ নং : 307 বয়স : 29 লিঙ্গ : মহিলা	FVC4573549 ফটো উপলব্ধ	793 নাম : লোবীন নাগ পিতাৰ নাম: দেবেন নাগ ঘৰ নং : 307 বয়স : 28 লিঙ্গ : পুৰুষ	FVC4573473 ফটো উপলব্ধ	794 নাম : ভাউৰাত চাহানী পিতাৰ নাম: জাগিনন্দৰ চাহানী ঘৰ নং : ৩০৭ গ বয়স : 29 লিঙ্গ : পুৰুষ	FVC0243337 ফটো উপলব্ধ
795 নাম : বাবলু দাস পিতাৰ নাম: চ দাস ঘৰ নং : ৩০৭খ বয়স : 33 লিঙ্গ : পুৰুষ	FVC0065946 ফটো উপলব্ধ	796 নাম : সন্তোষ দাস পিতাৰ নাম: চেতন দাস ঘৰ নং : ৩০৭খ বয়স : 31 লিঙ্গ : পুৰুষ	FVC0135004 ফটো উপলব্ধ	797 নাম : লক্ষী দেবী পিতাৰ নাম: ভাউৰাত চাহানী ঘৰ নং : ৩০৭গ বয়স : 28 লিঙ্গ : মহিলা	FVC0065987 ফটো উপলব্ধ
798 নাম : ৰাবিয়া খাতুন স্বামীৰ নাম: মহম্মদ তাজউদ্দিন মিঞা ঘৰ নং : ৩০৭খ বয়স : 36 লিঙ্গ : মহিলা	FVC0142141 ফটো উপলব্ধ	799 নাম : চন্দ্ৰাবতী গুপ্তা স্বামীৰ নাম: সুগ্ৰাম গুপ্তা ঘৰ নং : ৩০৭ছ বয়স : 72 লিঙ্গ : মহিলা	FVC1353395 ফটো উপলব্ধ	800 নাম : শান্তি চক্ৰবৰ্তী পিতাৰ নাম: চক্ৰবৰ্তী ঘৰ নং : ৩০৭ট বয়স : 72 লিঙ্গ : পুৰুষ	FVC1353511 ফটো উপলব্ধ
801 নাম : চুৰেন চৌধুৰী পিতাৰ নাম: ৰামদেউ ঘৰ নং : ৩০৭গ বয়স : 70 লিঙ্গ : পুৰুষ	FVC1353646 ফটো উপলব্ধ	802 নাম : অঞ্জলী চক্ৰবৰ্তী স্বামীৰ নাম: শান্তি ঘৰ নং : ৩০৭ট বয়স : 69 লিঙ্গ : মহিলা	FVC1353522 ফটো উপলব্ধ	803 নাম : ৰামাবতী দেবী স্বামীৰ নাম: চুৰেন চৌধুৰী ঘৰ নং : ৩০৭গ বয়স : 65 লিঙ্গ : মহিলা	FVC1353657 ফটো উপলব্ধ



804	FVC1353293	নাম : সুলেখা বেগম স্বামীৰ নাম: আব্বাচ আনচাৰি ঘৰ নং : ৩০৭ঘ বয়স : 55 লিঙ্গ : মহিলা	ফটো উপলব্ধ	805	FVC1353577	নাম : ভাৰতী দেবী স্বামীৰ নাম: টংকু প্ৰসাদ খাটিৱাৰা ঘৰ নং : ৩০৭ড বয়স : 55 লিঙ্গ : মহিলা	ফটো উপলব্ধ	806	FVC1353237	নাম : ফুল কুমাৰী হেৰেঞ্জ স্বামীৰ নাম: প্ৰভুসাহাই হেৰেঞ্জ ঘৰ নং : ৩০৭ক বয়স : 50 লিঙ্গ : মহিলা	ফটো উপলব্ধ
807	FVC1353533	নাম : শিল্পী চক্ৰবৰ্তী পিতাৰ নাম: শান্তি ঘৰ নং : ৩০৭ত বয়স : 47 লিঙ্গ : মহিলা	ফটো উপলব্ধ	808	FVC1353668	নাম : জয়প্ৰকাশ চৌধাৰী পিতাৰ নাম: চৰেন চৌধাৰী ঘৰ নং : ৩০৭ণ বয়স : 45 লিঙ্গ : পুৰুষ	ফটো উপলব্ধ	809	FVC1353679	নাম : ৰাজকুমাৰী দেবী স্বামীৰ নাম: জয়প্ৰকাশ চৌধাৰী ঘৰ নং : ৩০৭ণ বয়স : 42 লিঙ্গ : মহিলা	ফটো উপলব্ধ
810	FVC1354376	নাম : ৰমজান আলি পিতাৰ নাম: আবদুল আনছাৰি ঘৰ নং : ৩০৭ত বয়স : 42 লিঙ্গ : পুৰুষ	ফটো উপলব্ধ	811	FVC1353544	নাম : মহঃ আদৰ্শ হুছেইন পিতাৰ নাম: জয়মল ঘৰ নং : ৩০৭ঠ বয়স : 40 লিঙ্গ : পুৰুষ	ফটো উপলব্ধ	812	FVC1354365	নাম : ৰুকছাৰ বেগম স্বামীৰ নাম: ৰমজান আলি ঘৰ নং : ৩০৭ত বয়স : 39 লিঙ্গ : মহিলা	ফটো উপলব্ধ
813	FVC1353555	নাম : মন্দিৰা বেগম স্বামীৰ নাম: মহঃ আদৰ্শ হুছেইন ঘৰ নং : ৩০৭ঠ বয়স : 38 লিঙ্গ : মহিলা	ফটো উপলব্ধ	814	FVC1354332	নাম : হাছিনা খাতুন স্বামীৰ নাম: সীৰাজি আনচাৰী ঘৰ নং : ৩০৭ঘ বয়স : 37 লিঙ্গ : মহিলা	ফটো উপলব্ধ	815	FVC1354387	নাম : সমতি দেবনাথ স্বামীৰ নাম: সঞ্জিৱ দেবনাত ঘৰ নং : ৩০৭ক বয়স : 33 লিঙ্গ : মহিলা	ফটো উপলব্ধ
816	FVC0065995	নাম : লক্ষী দুৱৰা স্বামীৰ নাম: নলেশ্বৰ দুৱৰা ঘৰ নং : ৩০৮ বয়স : 47 লিঙ্গ : মহিলা	ফটো উপলব্ধ	817	FVC0318683	নাম : বিন্দু ডে চৌধাৰী পিতাৰ নাম: ৰতন ডে ঘৰ নং : 308 ক বয়স : 28 লিঙ্গ : মহিলা	ফটো উপলব্ধ	818	FVC0066316	নাম : নলেশ্বৰ দুৱাৰা পিতাৰ নাম: সেনাৰাম দুৱাৰা ঘৰ নং : ৩০৯ বয়স : 50 লিঙ্গ : পুৰুষ	ফটো উপলব্ধ
E 819	FVC0244087	নাম : হকিমুৰ ৰায় পিতাৰ নাম: ৰামচন্দ্ৰ ৰায় ঘৰ নং : 315 বয়স : 60 লিঙ্গ : পুৰুষ	ফটো উপলব্ধ	820	FVC0394775	নাম : লক্ষ্মণ মুখা পিতাৰ নাম: বিহুৰাম মুখা ঘৰ নং : 1345853 বয়স : 54 লিঙ্গ : পুৰুষ	ফটো উপলব্ধ	S 821	FVC1353566	নাম : টংকু প্ৰসাদ খাটিৱাৰা পিতাৰ নাম: গোপী কৃষ্ণা খাটিৱাৰা ঘৰ নং : N/A বয়স : 60 লিঙ্গ : পুৰুষ	ফটো উপলব্ধ



822	6	IHS0131474	ফটো উপলব্ধ	নাম : দেৱ হাছা মাতৃৰ নাম : জোনালী হাছ মুড়া ঘৰ নং : 299 বয়স : 20 লিঙ্গ : পুৰুষ	823	6	IHS0131219	ফটো উপলব্ধ	নাম : পিয়াৰী হেৰোহো মাতৃৰ নাম : ফুল কুমাৰী হেৰেঞ্জ ঘৰ নং : 307 বয়স : 20 লিঙ্গ : মহিলা	824	4	IHS0150946	ফটো উপলব্ধ	নাম : দুৰ্গামনি তাতী স্বামীৰ নাম : ককীল তাতী ঘৰ নং : 130 বয়স : 28 লিঙ্গ : মহিলা
825	2	IHS0151001	ফটো উপলব্ধ	নাম : লাৰেন্সিয়া টোপ্পো অন্যান্য: মৰিয়ম উৰাং ঘৰ নং : 138 বয়স : 33 লিঙ্গ : মহিলা	826	5	IHS0161901	ফটো উপলব্ধ	নাম : শংকৰ গোৱালা পিতাৰ নাম : ত্ৰীৰেণী গোৱালা ঘৰ নং : 236 বয়স : 19 লিঙ্গ : পুৰুষ	827	5	IHS0161950	ফটো উপলব্ধ	নাম : সোনি পৰজা পিতাৰ নাম : গোপী গোন্দু ঘৰ নং : 273 বয়স : 18 লিঙ্গ : পুৰুষ
828	5	IHS0162131	ফটো উপলব্ধ	নাম : আকাশ ছেত্ৰী অন্যান্য: চপা ছেত্ৰী ঘৰ নং : 1003 বয়স : 27 লিঙ্গ : পুৰুষ	829	5	IHS0162230	ফটো উপলব্ধ	নাম : যাদোব তাতী পিতাৰ নাম : কমল তাতী ঘৰ নং : 259 বয়স : 31 লিঙ্গ : পুৰুষ	830	4	IHS0163352	ফটো উপলব্ধ	নাম : বিনীতা উৰাং মাতৃৰ নাম : সমাৰী উৰাং ঘৰ নং : 158 বয়স : 30 লিঙ্গ : মহিলা
831	4	IHS0163584	ফটো উপলব্ধ	নাম : বিনতি মুণ্ডা পিতাৰ নাম : দুৰ্গা মুণ্ডা ঘৰ নং : 140 বয়স : 23 লিঙ্গ : মহিলা	832	4	IHS0163774	ফটো উপলব্ধ	নাম : সঞ্জ মুণ্ডা পিতাৰ নাম : দুৰ্গা মুণ্ডা ঘৰ নং : 140 বয়স : 27 লিঙ্গ : পুৰুষ	833	4	IHS0164269	ফটো উপলব্ধ	নাম : অজিত মুৰা পিতাৰ নাম : কাৰ্তিক মুৰা ঘৰ নং : 160 বয়স : 19 লিঙ্গ : পুৰুষ
834	4	IHS0164301	ফটো উপলব্ধ	নাম : দেবৰ উৰাং মাতৃৰ নাম : সমাৰী উৰাং ঘৰ নং : 138 বয়স : 33 লিঙ্গ : পুৰুষ	835	4	IHS0164368	ফটো উপলব্ধ	নাম : আশাই উৰাং মাতৃৰ নাম : দুৰ্গামনি উৰাং ঘৰ নং : 150 বয়স : 25 লিঙ্গ : পুৰুষ	836	4	IHS0164459	ফটো উপলব্ধ	নাম : সোনচোৰি ভক্তা পিতাৰ নাম : সহৰাই উৰাং ঘৰ নং : 150 বয়স : 32 লিঙ্গ : মহিলা
837	4	IHS0164467	ফটো উপলব্ধ	নাম : মনীষা মুড়া পিতাৰ নাম : মঙ্গু মুড়া ঘৰ নং : 155 বয়স : 20 লিঙ্গ : পুৰুষ	838	4	IHS0164525	ফটো উপলব্ধ	নাম : দীপক মুড়া মাতৃৰ নাম : বীণা বেনী ঘৰ নং : 1035 বয়স : 32 লিঙ্গ : পুৰুষ	839	4	IHS0164624	ফটো উপলব্ধ	নাম : সুনীল বাসু মাতৃৰ নাম : সমাৰী উৰাং ঘৰ নং : 158 বয়স : 44 লিঙ্গ : পুৰুষ
840	4	IHS0164814	ফটো উপলব্ধ	নাম : ময়না মুড়া মাতৃৰ নাম : বৰ্ধনী মুড়া ঘৰ নং : 135 বয়স : 25 লিঙ্গ : মহিলা	841	4	IHS0165449	ফটো উপলব্ধ	নাম : দেবৰ মুড়া মাতৃৰ নাম : সুমি মুড়া ঘৰ নং : 156 বয়স : 34 লিঙ্গ : পুৰুষ	842	4	IHS0165605	ফটো উপলব্ধ	নাম : চোন্টো উৰাং মাতৃৰ নাম : মঞ্জু মাৰু ঘৰ নং : 1023 বয়স : 24 লিঙ্গ : পুৰুষ
843	4	IHS0166629	ফটো উপলব্ধ	নাম : জাপ্ৰিল প্ৰজা মাতৃৰ নাম : দ্ৰুপতি প্ৰজা ঘৰ নং : 165 বয়স : 21 লিঙ্গ : পুৰুষ	844	4	IHS0167346	ফটো উপলব্ধ	নাম : মূনি উৰাং মাতৃৰ নাম : মঞ্জু মাৰু ঘৰ নং : 1023 বয়স : 23 লিঙ্গ : মহিলা	845	4	IHS0167452	ফটো উপলব্ধ	নাম : বাৰু মুড়া পিতাৰ নাম : মোহণ মুড়া ঘৰ নং : 146 বয়স : 20 লিঙ্গ : পুৰুষ
R 846	4	IHS0167965	ফটো উপলব্ধ	নাম : দেবৰ মুড়া মাতৃৰ নাম : সুমি মুড়া ঘৰ নং : 156 বয়স : 34 লিঙ্গ : পুৰুষ	847	1	IHS0168773	ফটো উপলব্ধ	নাম : বাধা কুমাৰী গুপ্তা স্বামীৰ নাম : বাজু গুপ্তা ঘৰ নং : 134ক বয়স : 33 লিঙ্গ : মহিলা	S 848	1	IHS0168823	ফটো উপলব্ধ	নাম : সুমন কুমাৰী সাই স্বামীৰ নাম : সুশীল কুমাৰ গুপ্তা ঘৰ নং : 134ক বয়স : 31 লিঙ্গ : মহিলা
849	5	IHS0175794	ফটো উপলব্ধ	নাম : লক্ষ্মী ৰাজপুত স্বামীৰ নাম : সুনীল ৰাজপুত ঘৰ নং : 290 বয়স : 26 লিঙ্গ : মহিলা	850	2	IHS0176172	ফটো উপলব্ধ	নাম : ৰাইমনি মিঠা মাতৃৰ নাম : ৰুক্মিণী গোৱালা ঘৰ নং : 13 বয়স : 33 লিঙ্গ : মহিলা	851	2	IHS0176354	ফটো উপলব্ধ	নাম : মীদুসিতা উৰাং অন্যান্য: জিতেন উৰাং ঘৰ নং : 32 বয়স : 24 লিঙ্গ : মহিলা



852	5	IHS0176545	ফটো উপলব্ধ	নাম : পাৰুবীন শংভ অন্যান্য: ৰীতা গাৰু ঘৰ নং : 261 বয়স : 34 লিঙ্গ : পুৰুষ
853	2	IHS0176644	ফটো উপলব্ধ	নাম : অভয় শৰ্মা পিতাৰ নাম: বিজয় শৰ্মা ঘৰ নং : 39 বয়স : 22 লিঙ্গ : পুৰুষ
854	2	IHS0176727	ফটো উপলব্ধ	নাম : ৰূপেশ উৰাং অন্যান্য: জিতেন উৰাং ঘৰ নং : 32 বয়স : 25 লিঙ্গ : পুৰুষ
855	4	IHS0179184	ফটো উপলব্ধ	নাম : সন্তোষ উৰাং মাতৃৰ নাম: দগীমান উৰাং ঘৰ নং : 150 বয়স : 22 লিঙ্গ : পুৰুষ
856	4	IHS0179465	ফটো উপলব্ধ	নাম : ৰাজেশ সুকৰাম পিতাৰ নাম: শুক্ৰাম মুণ্ডা ঘৰ নং : 172 বয়স : 30 লিঙ্গ : পুৰুষ
857	4	IHS0179713	ফটো উপলব্ধ	নাম : সুকৰাম মুড়া মাতৃৰ নাম: মালতী মুৰা ঘৰ নং : 142 বয়স : 45 লিঙ্গ : পুৰুষ
858	4	IHS0179820	ফটো উপলব্ধ	নাম : মোহিম মুৰা পিতাৰ নাম: মঞ্জু মুৰা ঘৰ নং : 155 বয়স : 22 লিঙ্গ : পুৰুষ
859	4	IHS0179911	ফটো উপলব্ধ	নাম : দিপালী ভেংৰা মাতৃৰ নাম: গীতা ভেংৰা ঘৰ নং : 35 বয়স : 24 লিঙ্গ : মহিলা
860	4	IHS0180174	ফটো উপলব্ধ	নাম : নিৰ্জোলা উৰাং মাতৃৰ নাম: মিনু উৰাং ঘৰ নং : 157 বয়স : 19 লিঙ্গ : মহিলা
861	6	IHS0185249	ফটো উপলব্ধ	নাম : অনিশা কুমাৰী মাতৃৰ নাম: লীলা দেবী ঘৰ নং : 120 বয়স : 22 লিঙ্গ : মহিলা
862	6	IHS0185322	ফটো উপলব্ধ	নাম : ৰাহুল কুৰ্মী মাতৃৰ নাম: ৰীজকুমাৰী দেবী ঘৰ নং : 307 বয়স : 24 লিঙ্গ : পুৰুষ
863	6	IHS0185371	ফটো উপলব্ধ	নাম : মুক্ৰান দেবী মাতৃৰ নাম: ৰীজকুমাৰী দেবী ঘৰ নং : 307 বয়স : 24 লিঙ্গ : মহিলা
864	6	IHS0185397	ফটো উপলব্ধ	নাম : মোনিকা কুমাৰী মাতৃৰ নাম: লক্ষ্মী দেবী ঘৰ নং : 307 বয়স : 25 লিঙ্গ : মহিলা
865	5	IHS0185793	ফটো উপলব্ধ	নাম : শিবা গোৱালা পিতাৰ নাম: ত্ৰীৰেণী গোৱালা ঘৰ নং : 236 বয়স : 22 লিঙ্গ : পুৰুষ
866	5	IHS0186015	ফটো উপলব্ধ	নাম : চোংদোন তাঁতী পিতাৰ নাম: কমল তাঁতী ঘৰ নং : 259 বয়স : 34 লিঙ্গ : পুৰুষ
867	5	IHS0186049	ফটো উপলব্ধ	নাম : বাবল ছেত্ৰী অন্যান্য: সপ্না ছেত্ৰী ঘৰ নং : 1003 বয়স : 20 লিঙ্গ : পুৰুষ
868	5	IHS0186072	ফটো উপলব্ধ	নাম : সিতা ছেত্ৰী অন্যান্য: চপা ছেত্ৰী ঘৰ নং : 1003 বয়স : 38 লিঙ্গ : মহিলা
869	5	IHS0192690	ফটো উপলব্ধ	নাম : তুফান তাঁতী মাতৃৰ নাম: বোটে তাঁতী ঘৰ নং : 760ক বয়স : 23 লিঙ্গ : পুৰুষ
870	5	IHS0192708	ফটো উপলব্ধ	নাম : পিংকী ময়ুৰ পিতাৰ নাম: চতীয়া প্ৰজা ঘৰ নং : 257 বয়স : 20 লিঙ্গ : মহিলা
871	4	IHS0192732	ফটো উপলব্ধ	নাম : দোস্তিনা মুড়া মাতৃৰ নাম: শুকুন্তলা মুড়া ঘৰ নং : 178ক বয়স : 26 লিঙ্গ : মহিলা
872	5	IHS0192815	ফটো উপলব্ধ	নাম : লখন প্ৰজা পিতাৰ নাম: দিলঅজীত প্ৰজা ঘৰ নং : 244 বয়স : 19 লিঙ্গ : পুৰুষ
873	2	IHS0192914	ফটো উপলব্ধ	নাম : ৰাহুল কৰ্মকাৰ পিতাৰ নাম: ৰাজেশ কৰ্মকাৰ ঘৰ নং : 34 বয়স : 23 লিঙ্গ : পুৰুষ
874	5	IHS0193037	ফটো উপলব্ধ	নাম : দেবাৰ প্ৰজা পিতাৰ নাম: জীৱন প্ৰজা ঘৰ নং : 241 বয়স : 19 লিঙ্গ : পুৰুষ
875	5	IHS0193136	ফটো উপলব্ধ	নাম : শিবানী প্ৰজা মাতৃৰ নাম: ভেন্ডি প্ৰজা ঘৰ নং : 229 বয়স : 18 লিঙ্গ : মহিলা
876	5	IHS0197806	ফটো উপলব্ধ	নাম : সোনজন তাঁতী মাতৃৰ নাম: বোটে তাঁতী ঘৰ নং : 760ক বয়স : 19 লিঙ্গ : মহিলা
877	1	CBD0019228	ফটো উপলব্ধ	নাম : প্ৰিয়া জয়ছোৱাল পিতাৰ নাম: বিজয় জয়সোয়াল ঘৰ নং : 193 বয়স : 31 লিঙ্গ : পুৰুষ
878	4	IHS0208983	ফটো উপলব্ধ	নাম : গংগামনি ফিলিপ স্বামীৰ নাম: বিজয় উৰাং ঘৰ নং : 178 বয়স : 34 লিঙ্গ : মহিলা
879	5	IHS0212076	ফটো উপলব্ধ	নাম : ৰাহুল প্ৰজা পিতাৰ নাম: ভোলা প্ৰজা ঘৰ নং : 264 বয়স : 20 লিঙ্গ : পুৰুষ
880	5	IHS0212084	ফটো উপলব্ধ	নাম : সোঞ্জেলী প্ৰজা পিতাৰ নাম: জীৱন প্ৰজা ঘৰ নং : 241 বয়স : 22 লিঙ্গ : মহিলা
881	5	IHS0213736	ফটো উপলব্ধ	নাম : লালবাৰু প্ৰজা পিতাৰ নাম: জীৱন প্ৰজা ঘৰ নং : 241 বয়স : 22 লিঙ্গ : পুৰুষ



<p>882 4 IHS0214643</p> <p>নাম : ৰোহিত কৰ্মকাৰ মাতৃৰ নাম : ৰীতা কৰ্মকাৰ ঘৰ নং : 178 বয়স : 22 লিঙ্গ : পুৰুষ</p> <p>ফটো উপলব্ধ</p>	<p>883 6 IHS0214908</p> <p>নাম : দীপক ভূমিজ অন্যান্য: পিয়াৰী হেৰোণ্ডে ঘৰ নং : 307 বয়স : 23 লিঙ্গ : পুৰুষ</p> <p>ফটো উপলব্ধ</p>	<p>884 4 IHS0215558</p> <p>নাম : বনিতা উৰাং পিতাৰ নাম : সুনীল উৰাং ঘৰ নং : 21 বয়স : 20 লিঙ্গ : মহিলা</p> <p>ফটো উপলব্ধ</p>
<p>885 2 IHS0215731</p> <p>নাম : ৰীনা মাহালী অন্যান্য: ৰূপক মাহালী ঘৰ নং : 35 বয়স : 43 লিঙ্গ : মহিলা</p> <p>ফটো উপলব্ধ</p>	<p>886 3 IHS0216770</p> <p>নাম : বিশাল গুপ্তা পিতাৰ নাম : মনোজ কুমাৰ গুপ্তা ঘৰ নং : 57 বয়স : 21 লিঙ্গ : পুৰুষ</p> <p>ফটো উপলব্ধ</p>	<p>887 3 IHS0216788</p> <p>নাম : মনিষা গুপ্তা পিতাৰ নাম : মনোজ কুমাৰ গুপ্তা ঘৰ নং : 57 বয়স : 26 লিঙ্গ : মহিলা</p> <p>ফটো উপলব্ধ</p>
<p>888 6 IHS0220442</p> <p>নাম : মঃ ৰোশন আলী মাতৃৰ নাম : ৰুকআছৰ বেগম ঘৰ নং : 307 বয়স : 23 লিঙ্গ : পুৰুষ</p> <p>ফটো উপলব্ধ</p>	<p>889 6 IHS0220459</p> <p>নাম : বিহান আলী মাতৃৰ নাম : ৰুকআছৰ বেগম ঘৰ নং : 307 বয়স : 18 লিঙ্গ : পুৰুষ</p> <p>ফটো উপলব্ধ</p>	<p>890 5 IHS0221077</p> <p>নাম : ধৰম প্রজা অন্যান্য: মালী প্রজা ঘৰ নং : 268 বয়স : 50 লিঙ্গ : পুৰুষ</p> <p>ফটো উপলব্ধ</p>
<p>891 2 IHS0221945</p> <p>নাম : ৰিতা ভূমিজ পিতাৰ নাম : অজুন ভূমিজ ঘৰ নং : 31 বয়স : 20 লিঙ্গ : মহিলা</p> <p>ফটো উপলব্ধ</p>	<p>892 2 IHS0221952</p> <p>নাম : অনীমা ঘাটোবাৰ অন্যান্য: দীপবালক ঘাটোবাৰ ঘৰ নং : 2 বয়স : 25 লিঙ্গ : মহিলা</p> <p>ফটো উপলব্ধ</p>	<p>893 2 IHS0222018</p> <p>নাম : ৰাজু ঘাটোবাৰ অন্যান্য: দীপবালক গুৰু ঘৰ নং : 2 বয়স : 27 লিঙ্গ : পুৰুষ</p> <p>ফটো উপলব্ধ</p>
<p>894 5 IHS0224618</p> <p>নাম : ৰাজীৱ গোস্বামী পিতাৰ নাম : ৰবীন্দ্র গোস্বামী ঘৰ নং : 237 বয়স : 18 লিঙ্গ : পুৰুষ</p> <p>ফটো উপলব্ধ</p>	<p>895 5 IHS0225094</p> <p>নাম : সন্সিতা প্রজা পিতাৰ নাম : কিশোৰ প্রজা ঘৰ নং : 232 বয়স : 18 লিঙ্গ : মহিলা</p> <p>ফটো উপলব্ধ</p>	<p>896 5 IHS0225102</p> <p>নাম : ৰাজ প্রজা মাতৃৰ নাম : মালী প্রজা ঘৰ নং : 244 বয়স : 18 লিঙ্গ : পুৰুষ</p> <p>ফটো উপলব্ধ</p>

ভোটাৰৰ সাৰাংশ

A) ভোটাৰৰ সংখ্যা

	তালিকাৰ প্ৰকাৰ	তালিকাৰ চিনাক্তকৰণ	ভোটাৰৰ সংখ্যা							
			পুৰুষ	মহিলা	ওয় লিঙ্গ	মুঠ				
I	মূল তালিকা	মূল তালিকা	বিশেষ সংশোধন, 2026 চনৰ পূৰ্বৰ 2025 চনৰ মূল তালিকাৰ লগত থকা সংযোজন সমূহ একত্ৰিতকৰণ কৰা তালিকা।				392	429	0	821
II	যোগ তালিকা	পৰিপূৰক 1	বিশেষ সংক্ষিপ্ত সংশোধন, 2026				35	25	0	60
		পৰিপূৰক 2	অনবিচ্ছিন্ন সংশোধন 2026				9	6	0	15
			মুঠ				44	31	0	75
III	বিয়োজন তালিকা	পৰিপূৰক 1	বিশেষ সংক্ষিপ্ত সংশোধন, 2026				57	32	0	89
		পৰিপূৰক 2	অনবিচ্ছিন্ন সংশোধন 2026				1	1	0	2
			মুঠ				58	33	0	91
IV	লিংগ ক্ষেত্ৰত পৰিবৰ্তনৰ বাবে পাৰ্থক্য					0	0	0	0	
এই সংশোধনৰ পিছত ভোটাৰ তালিকাত ভোটাৰৰ মুঠ সংখ্যা (I+II-III+IV)						378	427	0	805	

B) শুধৰনীৰ সংখ্যা

তালিকাৰ প্ৰকাৰ	তালিকাৰ চিনাক্তকৰণ	শুধৰনীৰ সংখ্যা
পৰিপূৰক 1	বিশেষ সংক্ষিপ্ত সংশোধন, 2026	30
পৰিপূৰক 2	অনবিচ্ছিন্ন সংশোধন 2026	2
	মুঠ	32

নিৰ্বাচক পঞ্জীয়ন বিষয়াৰ স্বাক্ষৰ

E-মৃত, S-স্থানান্তৰিত/ বাসস্থান পৰিবৰ্তন, R-প্ৰতিলিপি, M-নিখোজ, Q-অযোগ্য