



ভোটাৰ তালিকা 2026 S03 অসম

বিধানসভা সমষ্টিৰ নম্বৰ, নাম আৰু সংৰক্ষণৰ স্থিতি : 85 - মাকুম (সাধাৰণ)		খণ্ড নং : 60			
এই বিধানসভা সমষ্টিত কোন সংসদীয় সমষ্টিৰ অন্তৰ্গত তাৰ নম্বৰ, নাম আৰু সংৰক্ষণ স্থিতি : 13 - ডিব্ৰুগড় (সাধাৰণ)					
1. সংশোধনৰ বিৱৰণ					
সংশোধনৰ বছৰ	2026	তালিকাৰ চিনাক্তকৰণ			
ভিত্তি তাৰিখ	01-04-2026	বিশেষ সংশোধন, 2026 চনৰ পূৰ্বৰ 2025 চনৰ মূল তালিকাৰ লগত থকা সংযোজন সমূহ একত্ৰিতকৰণ কৰা তালিকা।			
সংশোধনৰ প্ৰকাৰ	বিশেষ সংশোধন 2026				
প্ৰকাশনৰ তাৰিখ	23-03-2026				
2. খণ্ড আৰু ভোটগ্ৰহন কেন্দ্ৰৰ বিৱৰণ					
খণ্ডৰ অন্তৰ্গত এলেকা সমূহৰ নম্বৰ আৰু নাম					
1-৪নং লাইন	মূল চহৰ/গাওঁ		: লংছোৱাল টি.ই		
2-শদিয়া আলি লাইন	ৱাৰ্ড নং		:		
3-শদিয়া আলি (বাওঁফাল)	ডাকঘৰ		: ডুমডুমা		
4-1 নং ছোট হাপজান গাওঁ	পুলিচ থানা		: ডুমডুমা		
5-৭ নং লাইন	ব্লক		: মাকুম		
6-শদিয়া আলি (সোঁ)	ৰাজহ চক্ৰ		: তিনিচুকীয়া		
	জিলা		: তিনিচুকীয়া		
	পিনকোড		: 786151		
3. ভোটগ্ৰহন কেন্দ্ৰৰ বিৱৰণ					
ভোটগ্ৰহন কেন্দ্ৰৰ নম্বৰ আৰু নাম :	ভোটগ্ৰহন কেন্দ্ৰৰ প্ৰকাৰ (পুৰুষ/মহিলা/সাধাৰণ)		সাধাৰণ		
60 - লংছোৱাল টি.ই. প্ৰাথমিক বিদ্যালয় (বাওঁফাল)	খণ্ডৰ অন্তৰ্গত সহায়ক ভোটগ্ৰহন কেন্দ্ৰৰ সংখ্যা :		0		
ভোটগ্ৰহন কেন্দ্ৰৰ ঠিকনা :					
লংছোৱাল টি.ই.প্ৰাথমিক বিদ্যালয়, কোঠালি নং ২, লংছোৱাল টি.ই, ডাকঘৰ- বৰ হাপজান , থানা- ডুমডুমা জিলা- তিনিচুকীয়া পিন- ৭৮৬১৫০					
4. ভোটাৰৰ সংখ্যা					
আৰম্ভনি ক্ৰমিক নং	শেষ ক্ৰমিক নং	মুঠ ভোটাৰ			
		পুৰুষ	মহিলা	৩য় লিঙ্গ	মুঠ
1	980	477	493	0	970

নিৰ্বাচক পঞ্জীয়ন বিষয়াৰ স্বাক্ষৰ



Nazri Naksha



Google Map View

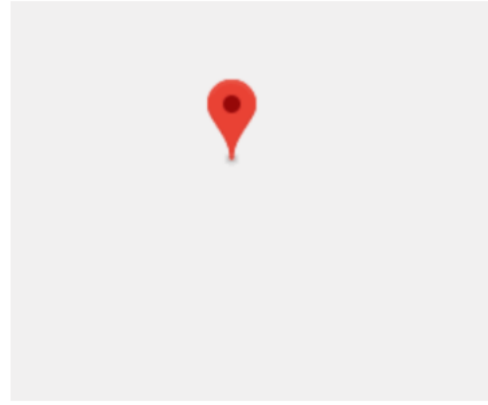

Polling Station Building Front View



ভোটগ্ৰহন কেন্দ্ৰৰ সন্মুখৰ দৃশ্য



Cad View

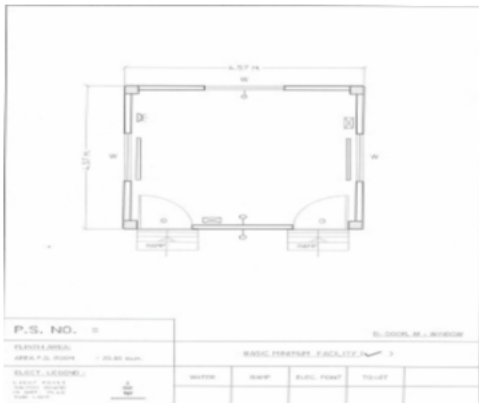

Key MAP View





1 নাম : সগৰ কুমী পিতাৰ নাম: সোনা কুমী ঘৰ নং : 25 বয়স : 34 লিঙ্গ : পুৰুষ	FVC1392695 ফটো উপলব্ধ	2 নাম : অজয় তুডি পিতাৰ নাম: মহিত তুডি ঘৰ নং : 35 বয়স : 31 লিঙ্গ : পুৰুষ	FVC1392935 ফটো উপলব্ধ	3 নাম : সোন গকুল পিতাৰ নাম: গকুল প্রজা ঘৰ নং : 113 বয়স : 29 লিঙ্গ : পুৰুষ	FVC1392687 ফটো উপলব্ধ
4 নাম : বিক্রম তাঁতি পিতাৰ নাম: মহিন্দ্র তাঁতি ঘৰ নং : 120 ক বয়স : 38 লিঙ্গ : পুৰুষ	FVC0533018 ফটো উপলব্ধ	5 নাম : চণ্ড গুৱালা স্বামীৰ নাম: অতুৱা গোড় ঘৰ নং : 140 বয়স : 42 লিঙ্গ : মহিলা	FVC1392885 ফটো উপলব্ধ	6 নাম : ইন্দিটা ৰাহুভৰ স্বামীৰ নাম: সন্দীপ প্রচাদ ঘৰ নং : 283 বয়স : 35 লিঙ্গ : মহিলা	FVC0465302 ফটো উপলব্ধ
7 নাম : বুদ্ধেশ্বৰী তাঁতি স্বামীৰ নাম: ডিকিল ঘৰ নং : 311 বয়স : 60 লিঙ্গ : মহিলা	FVC1354570 ফটো উপলব্ধ	8 নাম : মোহন গড় পিতাৰ নাম: প্রসাদু গড় ঘৰ নং : 312 বয়স : 60 লিঙ্গ : পুৰুষ	FVC1354605 ফটো উপলব্ধ	9 নাম : ৰঙ্গলাল গড় পিতাৰ নাম: প্রসাদু গড় ঘৰ নং : 312 বয়স : 58 লিঙ্গ : পুৰুষ	FVC1354581 ফটো উপলব্ধ
10 নাম : সীমা গড় স্বামীৰ নাম: ৰঙ্গলাল গড় ঘৰ নং : 312 বয়স : 56 লিঙ্গ : মহিলা	FVC1354592 ফটো উপলব্ধ	11 নাম : লক্ষী গড় পিতাৰ নাম: ৰঙ্গলাল গড় ঘৰ নং : 312 বয়স : 26 লিঙ্গ : মহিলা	IHS0043752 ফটো উপলব্ধ	12 নাম : মংখী তাঁতি স্বামীৰ নাম: দেবেন তাঁতি ঘৰ নং : 313 বয়স : 53 লিঙ্গ : মহিলা	FVC1354616 ফটো উপলব্ধ
13 নাম : শিব কৰ্মকাৰ পিতাৰ নাম: বিৰছা কৰ্মকাৰ ঘৰ নং : 313 বয়স : 37 লিঙ্গ : পুৰুষ	FVC0106054 ফটো উপলব্ধ	14 নাম : চান্দ কৰ্মকাৰ স্বামীৰ নাম: শিবু কৰ্মকাৰ ঘৰ নং : 313 বয়স : 36 লিঙ্গ : মহিলা	FVC0106062 ফটো উপলব্ধ	15 নাম : দুলেন তাঁতি পিতাৰ নাম: দেবেন তাঁতি ঘৰ নং : 313 বয়স : 31 লিঙ্গ : পুৰুষ	FVC0331637 ফটো উপলব্ধ
16 নাম : পিলপিল তাঁতি স্বামীৰ নাম: শ্ৰী দুলেন তাঁতি ঘৰ নং : 313 বয়স : 24 লিঙ্গ : মহিলা	FVC1383579 ফটো উপলব্ধ	17 নাম : চিয়া কৰ্মকাৰ স্বামীৰ নাম: শিবু কৰ্মকাৰ ঘৰ নং : 313 বয়স : 24 লিঙ্গ : মহিলা	FVC4608469 ফটো উপলব্ধ	18 নাম : ইশাক কৰ্মকাৰ পিতাৰ নাম: শিবু কৰ্মকাৰ ঘৰ নং : 313 বয়স : 21 লিঙ্গ : পুৰুষ	IHS0026567 ফটো উপলব্ধ
19 নাম : ভগতৰাম তাঁতি পিতাৰ নাম: লালমনি তাঁতি ঘৰ নং : 318 বয়স : 55 লিঙ্গ : পুৰুষ	FVC0067637 ফটো উপলব্ধ	20 নাম : প্রমিলা তাঁতি স্বামীৰ নাম: জগতৰাম তাঁতি ঘৰ নং : 318 বয়স : 55 লিঙ্গ : মহিলা	FVC1354627 ফটো উপলব্ধ	21 নাম : হেমন্তী তাঁতি পিতাৰ নাম: ভগত ৰাম তাঁতি ঘৰ নং : 314 বয়স : 23 লিঙ্গ : মহিলা	FVC1392406 ফটো উপলব্ধ
22 নাম : প্রকাশ তাঁতি পিতাৰ নাম: ভগতৰাম তাঁতি ঘৰ নং : 314 বয়স : 23 লিঙ্গ : পুৰুষ	FVC4608477 ফটো উপলব্ধ	23 নাম : বৃধবাৰী কৰ্মকাৰ অন্যান্য: জয়সিং ঘৰ নং : 315 বয়স : 80 লিঙ্গ : মহিলা	FVC1354638 ফটো উপলব্ধ	24 নাম : লীলা তাঁতি স্বামীৰ নাম: চন্দ্ৰ ভান তাঁতি ঘৰ নং : 316 বয়স : 54 লিঙ্গ : মহিলা	FVC1354707 ফটো উপলব্ধ
25 নাম : ৰাজিব তাঁতি পিতাৰ নাম: চন্দ্ৰনৱন তাঁতি ঘৰ নং : 316 বয়স : 24 লিঙ্গ : পুৰুষ	FVC0532846 ফটো উপলব্ধ	26 নাম : ধীনা তাঁতি স্বামীৰ নাম: অভিৰাম তাঁতি ঘৰ নং : 319 বয়স : 55 লিঙ্গ : মহিলা	FVC1354730 ফটো উপলব্ধ	27 নাম : বাসন্তী তাঁতি স্বামীৰ নাম: দেবাৰু তাঁতি ঘৰ নং : 319 বয়স : 50 লিঙ্গ : মহিলা	FVC1354729 ফটো উপলব্ধ
28 নাম : প্রতাপ তাঁতি পিতাৰ নাম: বিজয় তাঁতি ঘৰ নং : 319 বয়স : 35 লিঙ্গ : পুৰুষ	FVC0068197 ফটো উপলব্ধ	29 নাম : লালবাৰু তাঁতি পিতাৰ নাম: অভিৰাম তাঁতি ঘৰ নং : 319 বয়স : 30 লিঙ্গ : পুৰুষ	FVC0068288 ফটো উপলব্ধ	30 নাম : সীমা তাঁতি পিতাৰ নাম: দেবাৰু তাঁতি ঘৰ নং : 317 বয়স : 23 লিঙ্গ : মহিলা	IHS0126268 ফটো উপলব্ধ



31 নাম : বহিলা তাঁতী স্বামীৰ নাম: মানিক তাঁতী ঘৰ নং : 318 বয়স : 56 লিঙ্গ : মহিলা	FVC1354763 ফটো উপলব্ধ	32 নাম : শ্ৰী মতি ৰূপা বিৰাজ স্বামীৰ নাম: শ্ৰী ৰাজু তাঁতি ঘৰ নং : 318 বয়স : 39 লিঙ্গ : মহিলা	FVC1383546 ফটো উপলব্ধ	33 নাম : ৰাজ তাঁতী পিতাৰ নাম: মানিক তাঁতী ঘৰ নং : 318 বয়স : 28 লিঙ্গ : পুৰুষ	FVC0244269 ফটো উপলব্ধ
34 নাম : অজয় তাঁতি পিতাৰ নাম: মানিক তাঁতি ঘৰ নং : 318 বয়স : 28 লিঙ্গ : পুৰুষ	FVC0068429 ফটো উপলব্ধ	35 নাম : চবীনা কোয়া স্বামীৰ নাম: অজয় তাঁতি ঘৰ নং : 318 বয়স : 27 লিঙ্গ : মহিলা	FVC0532812 ফটো উপলব্ধ	36 নাম : গান্ধী তাঁতি পিতাৰ নাম: ঘাটা তাঁতি ঘৰ নং : 320 বয়স : 35 লিঙ্গ : পুৰুষ	FVC0069047 ফটো উপলব্ধ
37 নাম : সঞ্জা তাঁতী স্বামীৰ নাম: প্ৰদীপ তাঁতী ঘৰ নং : 320 বয়স : 34 লিঙ্গ : মহিলা	FVC0244558 ফটো উপলব্ধ	38 নাম : প্ৰদীপ তাঁতি পিতাৰ নাম: ঘাটা তাঁতি ঘৰ নং : 320 বয়স : 32 লিঙ্গ : পুৰুষ	FVC0069096 ফটো উপলব্ধ	39 নাম : মিন তাঁতি স্বামীৰ নাম: গান্ধী তাঁতি ঘৰ নং : 320 বয়স : 30 লিঙ্গ : মহিলা	FVC0069138 ফটো উপলব্ধ
40 নাম : লালবাবু গড় পিতাৰ নাম: তুলসী গড় ঘৰ নং : 321 বয়স : 46 লিঙ্গ : পুৰুষ	FVC1354796 ফটো উপলব্ধ	41 নাম : বেণু গড় স্বামীৰ নাম: লালবাবু গড় ঘৰ নং : 321 বয়স : 43 লিঙ্গ : মহিলা	FVC1354809 ফটো উপলব্ধ	42 নাম : শ্ৰী গংগা গড় পিতাৰ নাম: শ্ৰী লালবাবু গড় ঘৰ নং : 321 বয়স : 24 লিঙ্গ : মহিলা	FVC1383553 ফটো উপলব্ধ
43 নাম : মীনা তাঁতী স্বামীৰ নাম: কুশ তাঁতী ঘৰ নং : 323 বয়স : 56 লিঙ্গ : মহিলা	FVC1354821 ফটো উপলব্ধ	44 নাম : আনত তাঁতী পিতাৰ নাম: কুশ তাঁতী তাঁতী ঘৰ নং : 323 বয়স : 38 লিঙ্গ : পুৰুষ	FVC0327650 ফটো উপলব্ধ	45 নাম : তুলচি তাঁতী স্বামীৰ নাম: আনত তাঁতী ঘৰ নং : 323 বয়স : 37 লিঙ্গ : মহিলা	FVC0327783 ফটো উপলব্ধ
46 নাম : ৰাধেশ্যাম তাঁতি পিতাৰ নাম: কুশ তাঁতি ঘৰ নং : 323 বয়স : 34 লিঙ্গ : পুৰুষ	FVC0069369 ফটো উপলব্ধ	47 নাম : মিৰা তাঁতী স্বামীৰ নাম: ৰাধেশ্যাম তাঁতি ঘৰ নং : 323 বয়স : 34 লিঙ্গ : মহিলা	FVC0069377 ফটো উপলব্ধ	48 নাম : সুখৰাম তাঁতী পিতাৰ নাম: লালমণি তাঁতী ঘৰ নং : 323ক বয়স : 66 লিঙ্গ : পুৰুষ	FVC1354832 ফটো উপলব্ধ
49 নাম : সুখদেব তাঁতী পিতাৰ নাম: লালমণি তাঁতী ঘৰ নং : 328 বয়স : 60 লিঙ্গ : পুৰুষ	FVC1354854 ফটো উপলব্ধ	50 নাম : জয়লাল তাঁতী পিতাৰ নাম: লালমণি তাঁতী ঘৰ নং : 328 বয়স : 55 লিঙ্গ : পুৰুষ	FVC1354876 ফটো উপলব্ধ	51 নাম : অহল্যা তাঁতী স্বামীৰ নাম: সুখদেব তাঁতী ঘৰ নং : 328 বয়স : 53 লিঙ্গ : মহিলা	FVC1354865 ফটো উপলব্ধ
52 নাম : শ্ৰী জয়কিশান তাঁতি পিতাৰ নাম: শ্ৰী সুকদেব তাঁতি ঘৰ নং : 324 বয়স : 28 লিঙ্গ : পুৰুষ	FVC1383421 ফটো উপলব্ধ	53 নাম : ৰাধিকা তাঁতি স্বামীৰ নাম: জয় কিশান তাঁতি ঘৰ নং : 324 বয়স : 28 লিঙ্গ : মহিলা	FVC4608451 ফটো উপলব্ধ	54 নাম : শ্ৰী বিভিসন তাঁতি পিতাৰ নাম: শ্ৰী সুকদেব তাঁতি ঘৰ নং : 324 বয়স : 26 লিঙ্গ : পুৰুষ	FVC1383595 ফটো উপলব্ধ
55 নাম : সৰস্বতী কৰ্মকাৰ স্বামীৰ নাম: গঙ্গাৰাম কৰ্মকাৰ ঘৰ নং : 325 বয়স : 58 লিঙ্গ : মহিলা	FVC1354898 ফটো উপলব্ধ	56 নাম : সুনীল কৰ্মকাৰ পিতাৰ নাম: বৃধৰাম কৰ্মকাৰ ঘৰ নং : 325ক বয়স : 64 লিঙ্গ : পুৰুষ	FVC1354901 ফটো উপলব্ধ	57 নাম : বৃধনী কৰ্মকাৰ স্বামীৰ নাম: বিকী কৰ্মকাৰ ঘৰ নং : 325ক বয়স : 42 লিঙ্গ : মহিলা	FVC1354934 ফটো উপলব্ধ
58 নাম : বাসন্তী তাঁতী স্বামীৰ নাম: গণেশ তাঁতী ঘৰ নং : 326 বয়স : 63 লিঙ্গ : মহিলা	FVC1354945 ফটো উপলব্ধ	59 নাম : বিজয় তাঁতী পিতাৰ নাম: গণেশ তাঁতী ঘৰ নং : 326 বয়স : 45 লিঙ্গ : পুৰুষ	FVC1354956 ফটো উপলব্ধ	60 নাম : ছনামনি গনেশ স্বামীৰ নাম: বিজয় তাঁতী ঘৰ নং : 326 বয়স : 43 লিঙ্গ : মহিলা	FVC1354967 ফটো উপলব্ধ



61 নাম : গায়ত্ৰী তাঁতি পিতাৰ নাম: গনেশ তাঁতি ঘৰ নং : 326 বয়স : 28 লিঙ্গ : মহিলা	FVC4608527 ফটো উপলব্ধ	62 নাম : সুৰেশ কৰ্মকাৰ পিতাৰ নাম: দেবেন্দ্ৰ কৰ্মকাৰ ঘৰ নং : 329 বয়স : 56 লিঙ্গ : পুৰুষ	FVC1355006 ফটো উপলব্ধ	63 নাম : মিনা কৰ্মকাৰ স্বামীৰ নাম: নাৰায়ন কৰ্মকাৰ ঘৰ নং : 327 বয়স : 52 লিঙ্গ : মহিলা	FVC0332320 ফটো উপলব্ধ
64 নাম : দুৰ্গামণি কৰ্মকাৰ স্বামীৰ নাম: সুৰেশ কৰ্মকাৰ ঘৰ নং : 329 বয়স : 49 লিঙ্গ : মহিলা	FVC1355017 ফটো উপলব্ধ	65 নাম : দেবৰাজ কৰ্মকাৰ পিতাৰ নাম: বিক্ৰম কৰ্মকাৰ ঘৰ নং : 329 বয়স : 47 লিঙ্গ : পুৰুষ	FVC1354989 ফটো উপলব্ধ	66 নাম : বাসুমাণি কৰ্মকাৰ স্বামীৰ নাম: দেবৰাজ কৰ্মকাৰ ঘৰ নং : 329 বয়স : 45 লিঙ্গ : মহিলা	FVC1354990 ফটো উপলব্ধ
67 নাম : মহেশ কৰ্মকাৰ পিতাৰ নাম: সুৰেশ কৰ্মকাৰ ঘৰ নং : 329 বয়স : 32 লিঙ্গ : পুৰুষ	FVC0069948 ফটো উপলব্ধ	68 নাম : মিন কৰ্মকাৰ স্বামীৰ নাম: মহেশ কৰ্মকাৰ ঘৰ নং : 329 বয়স : 30 লিঙ্গ : মহিলা	FVC0069955 ফটো উপলব্ধ	69 নাম : বাধিকা কৰ্মকাৰ স্বামীৰ নাম: বিজন কৰ্মকাৰ ঘৰ নং : 327 বয়স : 30 লিঙ্গ : মহিলা	FVC0331843 ফটো উপলব্ধ
70 নাম : বিজন কৰ্মকাৰ পিতাৰ নাম: নৰেশ কৰ্মকাৰ ঘৰ নং : 327 বয়স : 27 লিঙ্গ : পুৰুষ	FVC0245126 ফটো উপলব্ধ	71 নাম : অৰ্জুন তাঁতি পিতাৰ নাম: অনাৰ্থ তাঁতি ঘৰ নং : 327 বয়স : 27 লিঙ্গ : পুৰুষ	FVC0532788 ফটো উপলব্ধ	72 নাম : অভিনাশ কৰ্মকাৰ পিতাৰ নাম: সুৰেশ কৰ্মকাৰ ঘৰ নং : 327 বয়স : 24 লিঙ্গ : পুৰুষ	FVC4608519 ফটো উপলব্ধ
73 নাম : জুনাচ কৰ্মকাৰ পিতাৰ নাম: সুৰেশ কৰ্মকাৰ ঘৰ নং : 327 বয়স : 21 লিঙ্গ : পুৰুষ	FVC4608493 ফটো উপলব্ধ	74 নাম : অনাৰ্থ তাঁতি পিতাৰ নাম: শিভু তাঁতি ঘৰ নং : 329ক বয়স : 64 লিঙ্গ : পুৰুষ	FVC0069807 ফটো উপলব্ধ	#2 75 নাম : সাৰিকা তাঁতি স্বামীৰ নাম: শ্ৰী তিলক তাঁতি ঘৰ নং : 327 ক বয়স : 30 লিঙ্গ : মহিলা	FVC1383587 ফটো উপলব্ধ
#2 76 নাম : মানিক বাসুদেৱ পিতাৰ নাম: শিৱৰাম তাঁতি ঘৰ নং : 329ক বয়স : 29 লিঙ্গ : পুৰুষ	FVC0069989 ফটো উপলব্ধ	77 নাম : হীৰা তাঁতি পিতাৰ নাম: কুমধন তাঁতি ঘৰ নং : 329ক বয়স : 72 লিঙ্গ : পুৰুষ	FVC1355028 ফটো উপলব্ধ	78 নাম : ফুলৱতী কৰুবা স্বামীৰ নাম: দেবানন্দ কৰুবা ঘৰ নং : 328 বয়স : 55 লিঙ্গ : মহিলা	FVC1355040 ফটো উপলব্ধ
79 নাম : ৰমেশ তাঁতি পিতাৰ নাম: দিলীপ তাঁতি ঘৰ নং : 329 বয়স : 58 লিঙ্গ : পুৰুষ	FVC1355051 ফটো উপলব্ধ	80 নাম : সুভদ্রা তাঁতি স্বামীৰ নাম: বিক্ৰম তাঁতি ঘৰ নং : 330 বয়স : 66 লিঙ্গ : মহিলা	FVC1355084 ফটো উপলব্ধ	81 নাম : লিলা তাঁতি পিতাৰ নাম: শঙ্কৰ তাঁতি ঘৰ নং : 330ক বয়স : 23 লিঙ্গ : মহিলা	IHS0044479 ফটো উপলব্ধ
82 নাম : মংলী মুড়া স্বামীৰ নাম: দেবলাল মুড়া ঘৰ নং : 330 বয়স : 55 লিঙ্গ : মহিলা	FVC1355131 ফটো উপলব্ধ	83 নাম : মাংৰা মুড়া পিতাৰ নাম: কংগৈয়া মুড়া ঘৰ নং : 334 বয়স : 61 লিঙ্গ : পুৰুষ	IHS0045294 ফটো উপলব্ধ	84 নাম : চনিয়াৰ গড় পিতাৰ নাম: বন্ধন গড় ঘৰ নং : 338 বয়স : 55 লিঙ্গ : মহিলা	FVC1355197 ফটো উপলব্ধ
85 নাম : সুনীল গড় পিতাৰ নাম: বন্ধন গড় ঘৰ নং : 338 বয়স : 52 লিঙ্গ : পুৰুষ	FVC1355175 ফটো উপলব্ধ	86 নাম : তাৰামণি গড় স্বামীৰ নাম: সুনীল গড় ঘৰ নং : 338 বয়স : 48 লিঙ্গ : মহিলা	FVC1355186 ফটো উপলব্ধ	87 নাম : মহেন্দ্ৰ গড় পিতাৰ নাম: বন্ধন গড় ঘৰ নং : 338 বয়স : 43 লিঙ্গ : পুৰুষ	FVC1355200 ফটো উপলব্ধ
88 নাম : ৰামপ্ৰসাদ গড় পিতাৰ নাম: বন্ধন গড় ঘৰ নং : 338 বয়স : 41 লিঙ্গ : পুৰুষ	FVC1355211 ফটো উপলব্ধ	89 নাম : দীপালী গড় স্বামীৰ নাম: ৰাম প্ৰসাদ গড় ঘৰ নং : 338 বয়স : 39 লিঙ্গ : মহিলা	FVC0071647 ফটো উপলব্ধ	90 নাম : বিজয় গড় পিতাৰ নাম: সোনা গড় ঘৰ নং : 334 বয়স : 26 লিঙ্গ : পুৰুষ	IHS0126235 ফটো উপলব্ধ



91 নাম : বৰখনি গড় পিতাৰ নাম: চুনিল গড় ঘৰ নং : 334 বয়স : 20 লিঙ্গ : মহিলা	IHS0026641 ফটো উপলব্ধ	92 নাম : জয়মতী গড় পিতাৰ নাম: বিশ্ৰাম গড় ঘৰ নং : 305 বয়স : 41 লিঙ্গ : মহিলা	FVC1355233 ফটো উপলব্ধ	93 নাম : কাৰ্তিক গড় পিতাৰ নাম: বিশ্ৰাম গড় ঘৰ নং : 305 বয়স : 31 লিঙ্গ : পুৰুষ	FVC0072108 ফটো উপলব্ধ
94 নাম : মনোহৰ তাঁতী পিতাৰ নাম: বিক্রম তাঁতী ঘৰ নং : 336 বয়স : 49 লিঙ্গ : পুৰুষ	FVC1355244 ফটো উপলব্ধ	95 নাম : সৰস্বতী তাঁতী স্বামীৰ নাম: মনোহৰ তাঁতী ঘৰ নং : 336 বয়স : 48 লিঙ্গ : মহিলা	FVC1355255 ফটো উপলব্ধ	96 নাম : হেমন্ত তাঁতী পিতাৰ নাম: মনোহৰ তাঁতী ঘৰ নং : 336 বয়স : 26 লিঙ্গ : পুৰুষ	IHS0042804 ফটো উপলব্ধ
97 নাম : লক্ষ্মী তাঁতি স্বামীৰ নাম: হেমন্ত তাঁতি ঘৰ নং : 336 বয়স : 23 লিঙ্গ : মহিলা	FVC4608535 ফটো উপলব্ধ	98 নাম : পুতলী চৰৰ স্বামীৰ নাম: কেশৱ চৰৰ ঘৰ নং : 337 বয়স : 58 লিঙ্গ : মহিলা	FVC1355288 ফটো উপলব্ধ	99 নাম : ৰমেশ জিতুৱা পিতাৰ নাম: জিতুৱা জীতুৱা ঘৰ নং : 337 বয়স : 44 লিঙ্গ : পুৰুষ	FVC0533190 ফটো উপলব্ধ
100 নাম : দেবাৰু চৰৰ মাতৃৰ নাম: পুতলী চৰৰ ঘৰ নং : 337 বয়স : 36 লিঙ্গ : পুৰুষ	FVC1358232 ফটো উপলব্ধ	101 নাম : মনজু লোখীৰাম স্বামীৰ নাম: ৰমেশ জীতুৱা ঘৰ নং : 337 বয়স : 35 লিঙ্গ : মহিলা	FVC1392398 ফটো উপলব্ধ	102 নাম : সাবিত্ৰী চৰৰ স্বামীৰ নাম: দেবাৰু চৰৰ ঘৰ নং : 337 বয়স : 34 লিঙ্গ : মহিলা	FVC1358243 ফটো উপলব্ধ
103 নাম : কুন্তি চৰৰ স্বামীৰ নাম: পবন চৰৰ ঘৰ নং : 337 বয়স : 28 লিঙ্গ : মহিলা	FVC0533273 ফটো উপলব্ধ	104 নাম : পবন চৰৰ পিতাৰ নাম: কেশৱ চৰৰ ঘৰ নং : 337 বয়স : 27 লিঙ্গ : পুৰুষ	FVC0246488 ফটো উপলব্ধ	105 নাম : ৰাজেশ চৰৰ পিতাৰ নাম: কেশৱ চৰৰ ঘৰ নং : 337 বয়স : 27 লিঙ্গ : পুৰুষ	FVC0533307 ফটো উপলব্ধ
106 নাম : সুৰজ চৰৰ পিতাৰ নাম: কেশৱ চৰৰ ঘৰ নং : 337 বয়স : 26 লিঙ্গ : পুৰুষ	FVC0533257 ফটো উপলব্ধ	107 নাম : ননেচ উৰাং স্বামীৰ নাম: ৰাজেশ চৰৰ ঘৰ নং : 337 বয়স : 21 লিঙ্গ : মহিলা	IHS0026658 ফটো উপলব্ধ	108 নাম : যশোদা তাঁতী পিতাৰ নাম: গুড়া তাঁতী ঘৰ নং : 308 বয়স : 73 লিঙ্গ : মহিলা	FVC1355313 ফটো উপলব্ধ
109 নাম : সুৰেশ তাঁতী পিতাৰ নাম: বন্ধন তাঁতী ঘৰ নং : 308 বয়স : 39 লিঙ্গ : পুৰুষ	FVC1355324 ফটো উপলব্ধ	110 নাম : গোপাল তাঁতি পিতাৰ নাম: বান্দনা তাঁতি ঘৰ নং : 308 বয়স : 34 লিঙ্গ : পুৰুষ	FVC0072629 ফটো উপলব্ধ	111 নাম : ৰমেশ তাঁতি পিতাৰ নাম: বান্দনা তাঁতি ঘৰ নং : 308 বয়স : 32 লিঙ্গ : পুৰুষ	FVC0072645 ফটো উপলব্ধ
112 নাম : আৰতী তাঁতি স্বামীৰ নাম: গোপাল তাঁতি ঘৰ নং : 308 বয়স : 32 লিঙ্গ : মহিলা	FVC0072678 ফটো উপলব্ধ	113 নাম : জুলেখা বৰুৱা স্বামীৰ নাম: সুৰেশ তাঁতি ঘৰ নং : 308 বয়স : 30 লিঙ্গ : মহিলা	FVC0072728 ফটো উপলব্ধ	114 নাম : অনজু তাঁতি স্বামীৰ নাম: সুৰেশ তাঁতি ঘৰ নং : 308 বয়স : 30 লিঙ্গ : মহিলা	FVC0072736 ফটো উপলব্ধ
115 নাম : বুলেন তাঁতী পিতাৰ নাম: বান্দনা তাঁতী ঘৰ নং : 338 বয়স : 29 লিঙ্গ : পুৰুষ	FVC0246546 ফটো উপলব্ধ	116 নাম : নিলমু তাঁতী পিতাৰ নাম: বান্দনা তাঁতী ঘৰ নং : 338 বয়স : 27 লিঙ্গ : মহিলা	FVC0246579 ফটো উপলব্ধ	117 নাম : নিৰ্মলা মাহাত্ম পিতাৰ নাম: লাবিন মাহাত্ম ঘৰ নং : 339 বয়স : 51 লিঙ্গ : মহিলা	FVC1355346 ফটো উপলব্ধ
118 নাম : সঞ্জয় মাহাত্ম পিতাৰ নাম: লাবিন মাহাত্ম ঘৰ নং : 339 বয়স : 49 লিঙ্গ : পুৰুষ	FVC1355357 ফটো উপলব্ধ	119 নাম : ৰাধা মাহাত্ম স্বামীৰ নাম: সঞ্জয় মাহাত্ম ঘৰ নং : 339 বয়স : 48 লিঙ্গ : মহিলা	FVC1355368 ফটো উপলব্ধ	120 নাম : সুবদা মাহাত্ম পিতাৰ নাম: সঞ্জয় মাহাত্ম ঘৰ নং : 339 বয়স : 28 লিঙ্গ : মহিলা	FVC0331074 ফটো উপলব্ধ



121 নাম : শংকৰ মাহাত পিতাৰ নাম: সঞ্জয় মাহাত ঘৰ নং : 339 বয়স : 26 লিঙ্গ : পুৰুষ	FVC0380303 ফটো উপলব্ধ	122 নাম : লক্ষ্মী মাহাত পিতাৰ নাম: শ্ৰী সঞ্জয় মাহাত ঘৰ নং : 339 বয়স : 24 লিঙ্গ : মহিলা	FVC1383561 ফটো উপলব্ধ	123 নাম : জয়মণি তাঁতী স্বামীৰ নাম: সুৰত তাঁতী ঘৰ নং : ৩৪০ বয়স : 68 লিঙ্গ : মহিলা	FVC1355379 ফটো উপলব্ধ
124 নাম : বামু তাঁতী পিতাৰ নাম: সুৰত তাঁতী ঘৰ নং : ৩৪০ বয়স : 48 লিঙ্গ : পুৰুষ	FVC1355380 ফটো উপলব্ধ	125 নাম : তাৰা তাঁতী স্বামীৰ নাম: বামু তাঁতী ঘৰ নং : ৩৪০ বয়স : 46 লিঙ্গ : মহিলা	FVC1355391 ফটো উপলব্ধ	126 নাম : পূজা কুমাৰী পিতাৰ নাম: ৰাজকুমাৰ প্ৰসাদ ঘৰ নং : ৩৪০ বয়স : 35 লিঙ্গ : মহিলা	FVC1358061 ফটো উপলব্ধ
127 নাম : লিলাবতী তাঁতি পিতাৰ নাম: বামু তাঁতি ঘৰ নং : 340 বয়স : 24 লিঙ্গ : মহিলা	FVC4608550 ফটো উপলব্ধ	128 নাম : মিনা কৰ্মকাৰ স্বামীৰ নাম: উত্তম কৰ্মকাৰ ঘৰ নং : ৩৪১ বয়স : 38 লিঙ্গ : মহিলা	FVC0106120 ফটো উপলব্ধ	129 নাম : হীৰা তাঁতী স্বামীৰ নাম: সুবল তাঁতী ঘৰ নং : ৩৪২ বয়স : 68 লিঙ্গ : মহিলা	FVC1355437 ফটো উপলব্ধ
130 নাম : দুৰ্গাপ্ৰসাদ তাঁতী পিতাৰ নাম: সুবল তাঁতী ঘৰ নং : ৩৪২ বয়স : 44 লিঙ্গ : পুৰুষ	FVC1355448 ফটো উপলব্ধ	131 নাম : হেমন্তী তাঁতী স্বামীৰ নাম: দুৰ্গাপ্ৰসাদ তাঁতী ঘৰ নং : ৩৪২ বয়স : 40 লিঙ্গ : মহিলা	FVC1355459 ফটো উপলব্ধ	132 নাম : গীতা তাঁতী পিতাৰ নাম: সুবল তাঁতী ঘৰ নং : ৩৪২ বয়স : 40 লিঙ্গ : মহিলা	FVC1355460 ফটো উপলব্ধ
133 নাম : উমেচ তাঁতি পিতাৰ নাম: সুবল তাঁতি ঘৰ নং : ৩৪২ বয়স : 29 লিঙ্গ : পুৰুষ	FVC0073825 ফটো উপলব্ধ	134 নাম : দীপমালা ৰাউতীয়া স্বামীৰ নাম: সাগৰ ৰাউতীয়া ঘৰ নং : ৩৪৩ বয়স : 30 লিঙ্গ : মহিলা	FVC0074039 ফটো উপলব্ধ	135 নাম : বিশাল ৰাউতীয়া পিতাৰ নাম: বেংটু ৰাউতীয়া ঘৰ নং : 343 বয়স : 24 লিঙ্গ : পুৰুষ	FVC4608584 ফটো উপলব্ধ
136 নাম : ভাৰতী ৰাউতীয়া স্বামীৰ নাম: সদানন্দ ৰাউতীয়া ঘৰ নং : ৩৪৪ বয়স : 53 লিঙ্গ : মহিলা	FVC1355528 ফটো উপলব্ধ	137 নাম : শোভা ৰাউতীয়া পিতাৰ নাম: দুলাহা ৰাউতীয়া ঘৰ নং : ৩৪৪ বয়স : 43 লিঙ্গ : পুৰুষ	FVC1355539 ফটো উপলব্ধ	138 নাম : ৰাজু ৰৌতীয়া পিতাৰ নাম: ৰূপসিং ৰৌতীয়া ঘৰ নং : 344 বয়স : 31 লিঙ্গ : পুৰুষ	IHS0026526 ফটো উপলব্ধ
139 নাম : ৰঞ্জিত ৰাউতীয়া পিতাৰ নাম: শোভা ৰাউতীয়া ঘৰ নং : 344 বয়স : 30 লিঙ্গ : পুৰুষ	IHS0026575 ফটো উপলব্ধ	140 নাম : বাম ৰৌটিয়া পিতাৰ নাম: সদানন্দ ৰৌটিয়া ঘৰ নং : 344 বয়স : 26 লিঙ্গ : পুৰুষ	FVC1392364 ফটো উপলব্ধ	141 নাম : চাম ৰাউতীয়া পিতাৰ নাম: সদানন্দ ৰাউতীয়া ঘৰ নং : 344 বয়স : 26 লিঙ্গ : পুৰুষ	FVC1392372 ফটো উপলব্ধ
142 নাম : বনিতা ৰাউতীয়া স্বামীৰ নাম: বিষ্ণু ৰাউতীয়া ঘৰ নং : 344 বয়স : 26 লিঙ্গ : মহিলা	FVC1392380 ফটো উপলব্ধ	143 নাম : ৰাখি ৰৌতীয়া পিতাৰ নাম: শোভা ৰৌতীয়া ঘৰ নং : 344 বয়স : 23 লিঙ্গ : মহিলা	FVC4615399 ফটো উপলব্ধ	144 নাম : শোভা দেবী স্বামীৰ নাম: দিলিপ কুমাৰ শাহ ঘৰ নং : 347 বয়স : 28 লিঙ্গ : মহিলা	FVC0533000 ফটো উপলব্ধ
145 নাম : শংকৰ ৰাউতীয়া পিতাৰ নাম: সুৰেন ৰাউতীয়া ঘৰ নং : 356 বয়স : 22 লিঙ্গ : পুৰুষ	FVC4608626 ফটো উপলব্ধ	146 নাম : অনিতা ৰাউতীয়া স্বামীৰ নাম: বাচা ৰাউতীয়া ঘৰ নং : 363 বয়স : 27 লিঙ্গ : মহিলা	FVC4608592 ফটো উপলব্ধ	147 নাম : ৰাজু ৰাউতীয়া পিতাৰ নাম: নিবৰন ৰাউতীয়া ঘৰ নং : 363 বয়স : 24 লিঙ্গ : পুৰুষ	FVC0532853 ফটো উপলব্ধ
148 নাম : শিবলাল ৰাউতীয়া পিতাৰ নাম: নিবৰন ৰাউতীয়া ঘৰ নং : 363 বয়স : 23 লিঙ্গ : পুৰুষ	FVC4608725 ফটো উপলব্ধ	149 নাম : বগী মুঢ়া পিতাৰ নাম: সুশীল মুঢ়া ঘৰ নং : 367 বয়স : 25 লিঙ্গ : মহিলা	FVC4608642 ফটো উপলব্ধ	150 নাম : ৰশ্মি মতিলাল পিতাৰ নাম: গণেশ মতিলাল ঘৰ নং : 370 বয়স : 39 লিঙ্গ : মহিলা	FVC4608618 ফটো উপলব্ধ



151 নাম : মহেশ কৰ্মকাৰ পিতাৰ নাম: হৰিহৰ কৰ্মকাৰ ঘৰ নং : 371 বয়স : 30 লিঙ্গ : পুৰুষ	FVC0532861 ফটো উপলব্ধ	152 নাম : শান্তী মিশ্ৰ স্বামীৰ নাম: বৰ্জনীশ মিশ্ৰ ঘৰ নং : 372 বয়স : 34 লিঙ্গ : মহিলা	FVC0532929 ফটো উপলব্ধ	153 নাম : বিশাল কৰ্মকাৰ পিতাৰ নাম: সঞ্জয় কৰ্মকাৰ ঘৰ নং : 372 বয়স : 23 লিঙ্গ : পুৰুষ	FVC0532895 ফটো উপলব্ধ
154 নাম : মণিকা ৰাজপুত পিতাৰ নাম: অনিল ৰাজপুত ঘৰ নং : 374 বয়স : 22 লিঙ্গ : মহিলা	FVC4608733 ফটো উপলব্ধ	155 নাম : লক্ষ্মী ৰাজপুত স্বামীৰ নাম: বাবলু ৰাজপুত ঘৰ নং : 374 ক বয়স : 29 লিঙ্গ : মহিলা	FVC0532879 ফটো উপলব্ধ	156 নাম : প্ৰিয় কুমাৰী পিতাৰ নাম: মনোজ শাহ ঘৰ নং : 374 খ বয়স : 23 লিঙ্গ : মহিলা	FVC0532994 ফটো উপলব্ধ
157 নাম : নুৰজাহান খাতুন পিতাৰ নাম: লাল খান ঘৰ নং : 375 ক বয়স : 26 লিঙ্গ : মহিলা	FVC0533240 ফটো উপলব্ধ	158 নাম : দিপজ্যোতি দহোতীয়া স্বামীৰ নাম: বিশ্বজিত দহোতীয়া ঘৰ নং : 377 বয়স : 22 লিঙ্গ : মহিলা	IHS0051532 ফটো উপলব্ধ	159 নাম : লাল খান পিতাৰ নাম: চাতাৰ খান ঘৰ নং : 377 ক বয়স : 77 লিঙ্গ : পুৰুষ	FVC0533208 ফটো উপলব্ধ
160 নাম : নুৰী খাতুন পিতাৰ নাম: লাল খান ঘৰ নং : 377 ক বয়স : 21 লিঙ্গ : মহিলা	IHS0034389 ফটো উপলব্ধ	161 নাম : অমন খান পিতাৰ নাম: লাল খান ঘৰ নং : 378 ক বয়স : 25 লিঙ্গ : পুৰুষ	FVC0533216 ফটো উপলব্ধ	162 নাম : অনীতা দেবী স্বামীৰ নাম: সঞ্জয় গুপ্তা ঘৰ নং : 379 বয়স : 32 লিঙ্গ : মহিলা	FVC0532952 ফটো উপলব্ধ
163 নাম : বৰ্জনীশ মিশ্ৰ পিতাৰ নাম: বিৰেন্দ্ৰ মিশ্ৰ ঘৰ নং : 379 ক বয়স : 33 লিঙ্গ : পুৰুষ	FVC0532937 ফটো উপলব্ধ	164 নাম : জ্যোতি কুমাৰী স্বামীৰ নাম: মনজীত প্ৰচাদ ঘৰ নং : 380 বয়স : 29 লিঙ্গ : মহিলা	FVC0532978 ফটো উপলব্ধ	165 নাম : বিকাশ গুপ্তা পিতাৰ নাম: ৰাজেন্দ্ৰ গুপ্তা ঘৰ নং : 392 বয়স : 35 লিঙ্গ : পুৰুষ	FVC0454553 ফটো উপলব্ধ
166 নাম : বাবলু কালোৱাৰ পিতাৰ নাম: ৰমেশ কালোৱাৰ ঘৰ নং : 394 বয়স : 31 লিঙ্গ : পুৰুষ	FVC4608758 ফটো উপলব্ধ	167 নাম : পুচ কালোৱাৰ পিতাৰ নাম: ৰমেশ কালোৱাৰ ঘৰ নং : 394 বয়স : 29 লিঙ্গ : পুৰুষ	FVC4608766 ফটো উপলব্ধ	168 নাম : শংকৰ নায়ক পিতাৰ নাম: ৰাজু নায়ক ঘৰ নং : 397 বয়স : 23 লিঙ্গ : পুৰুষ	FVC0533042 ফটো উপলব্ধ
169 নাম : ৰূপালি টপুৱাৰ প্ৰজা স্বামীৰ নাম: জেকী প্ৰজা ঘৰ নং : 399 বয়স : 25 লিঙ্গ : মহিলা	FVC1432145 ফটো উপলব্ধ	170 নাম : চুগী দেবী স্বামীৰ নাম: অনুপ গুপ্তা ঘৰ নং : 401 বয়স : 29 লিঙ্গ : মহিলা	FVC4608741 ফটো উপলব্ধ	171 নাম : সীমা ৰাউতীয়া পিতাৰ নাম: মতিলাল ৰাউতীয়া ঘৰ নং : 413 বয়স : 28 লিঙ্গ : মহিলা	FVC0533166 ফটো উপলব্ধ
172 নাম : মংলী কৰ্মকাৰ স্বামীৰ নাম: ৰমেশ কৰ্মকাৰ ঘৰ নং : 418 বয়স : 40 লিঙ্গ : মহিলা	FVC0533091 ফটো উপলব্ধ	173 নাম : প্ৰিতি কলিতা স্বামীৰ নাম: ৰাজেশ কলিতা ঘৰ নং : 420 বয়স : 29 লিঙ্গ : মহিলা	FVC0533075 ফটো উপলব্ধ	174 নাম : আৰতি তাঁতি স্বামীৰ নাম: বিক্ৰম তাঁতি ঘৰ নং : 420 ক বয়স : 25 লিঙ্গ : মহিলা	FVC0533034 ফটো উপলব্ধ
175 নাম : জোযটী সিং স্বামীৰ নাম: মনি সিং ঘৰ নং : 422 বয়স : 30 লিঙ্গ : মহিলা	FVC0533158 ফটো উপলব্ধ	176 নাম : প্ৰিয়কা সিং পিতাৰ নাম: নিমল সিং ঘৰ নং : 422 বয়স : 27 লিঙ্গ : মহিলা	FVC0533141 ফটো উপলব্ধ	177 নাম : বিশাল কুমাৰ সিং পিতাৰ নাম: নিমল সিং ঘৰ নং : 422 বয়স : 25 লিঙ্গ : পুৰুষ	FVC0533117 ফটো উপলব্ধ
178 নাম : অনিমা সিং স্বামীৰ নাম: বিশাল কুনৰ সিং ঘৰ নং : 422 বয়স : 23 লিঙ্গ : মহিলা	FVC0533133 ফটো উপলব্ধ	179 নাম : গকুল প্ৰধান পিতাৰ নাম: চন্দ্ৰ বাহাদুৰ প্ৰধান ঘৰ নং : 426 ক বয়স : 36 লিঙ্গ : পুৰুষ	FVC1355642 ফটো উপলব্ধ	180 নাম : দীপক কুৰ্মী পিতাৰ নাম: লীখৰাম কুৰ্মী ঘৰ নং : 905 বয়স : 47 লিঙ্গ : পুৰুষ	FVC1392760 ফটো উপলব্ধ



181 নাম : চবীনা মুণ্ডা স্বামীৰ নাম : বীবলু মুণ্ডা ঘৰ নং : 905 বয়স : 27 লিঙ্গ : মহিলা	FVC1392729 ফটো উপলব্ধ	182 নাম : বাবলু কুৰ্মী পিতাৰ নাম : দীপক কুৰ্মী ঘৰ নং : 905 বয়স : 27 লিঙ্গ : পুৰুষ	FVC1392745 ফটো উপলব্ধ	183 নাম : পুনম গুপ্তা স্বামীৰ নাম : ৰাধে শাম গুপ্তা ঘৰ নং : 962 বয়স : 42 লিঙ্গ : মহিলা	FVC4608170 ফটো উপলব্ধ
184 নাম : বীৰশমনী তাঁতি স্বামীৰ নাম : লালবাবু তাঁতি ঘৰ নং : 0068288 বয়স : 29 লিঙ্গ : মহিলা	FVC0443945 ফটো উপলব্ধ	185 নাম : চুমিত্ৰা গড় স্বামীৰ নাম : বলৰাম গড় ঘৰ নং : 0072108 বয়স : 26 লিঙ্গ : মহিলা	FVC0532705 ফটো উপলব্ধ	186 নাম : দিপালী প্ৰজা স্বামীৰ নাম : জতিশ প্ৰজা ঘৰ নং : fvc0141010 বয়স : 37 লিঙ্গ : মহিলা	FVC0380691 ফটো উপলব্ধ
187 নাম : সোমন কুমাৰি যাদৱ পিতাৰ নাম : লক্ষ্মীন্দু যাদৱ ঘৰ নং : 0243295 বয়স : 31 লিঙ্গ : মহিলা	FVC0370064 ফটো উপলব্ধ	188 নাম : সাবিত্ৰী হৰি স্বামীৰ নাম : লিলা তাঁতি ঘৰ নং : 1354854 বয়স : 25 লিঙ্গ : মহিলা	FVC0370502 ফটো উপলব্ধ	189 নাম : বিষ্ণু ৰাউতিয়া পিতাৰ নাম : দনন্দ ৰাউতিয়া ঘৰ নং : 1355528 বয়স : 33 লিঙ্গ : পুৰুষ	FVC0380790 ফটো উপলব্ধ
190 নাম : মহেশ ৰাউতিয়া পিতাৰ নাম : দনন্দ ৰাউতিয়া ঘৰ নং : 1355528 বয়স : 30 লিঙ্গ : পুৰুষ	FVC0380774 ফটো উপলব্ধ	191 নাম : কবিতা প্ৰধান স্বামীৰ নাম : গকুল প্ৰধান ঘৰ নং : 1355642 বয়স : 25 লিঙ্গ : মহিলা	FVC0379149 ফটো উপলব্ধ	192 নাম : কৃষ্ণা কুমাৰি প্ৰধান স্বামীৰ নাম : কিশৰ প্ৰধান ঘৰ নং : 1355653 বয়স : 29 লিঙ্গ : মহিলা	FVC0379164 ফটো উপলব্ধ
193 নাম : মিনা দিবী পিতাৰ নাম : ৰাজকুমাৰ প্ৰসাদ ঘৰ নং : 1356703 বয়স : 43 লিঙ্গ : মহিলা	FVC0370122 ফটো উপলব্ধ	194 নাম : সোচাৰিতা দাস পিতাৰ নাম : প্ৰবীৰ দাস ঘৰ নং : 7440724 বয়স : 26 লিঙ্গ : মহিলা	FVC0386557 ফটো উপলব্ধ		



195 নাম : দিপালী উৰাং স্বামীৰ নাম : মানু উৰাং ঘৰ নং : 62 বয়স : 28 লিঙ্গ : মহিলা	FVC0466110 ফটো উপলব্ধ	196 নাম : সৰস্বতী গড় পিতাৰ নাম : লালবাবু গড় ঘৰ নং : 321 বয়স : 20 লিঙ্গ : মহিলা	IHS0026500 ফটো উপলব্ধ	197 নাম : দুৰ্গামণি ৰাউতীয়া স্বামীৰ নাম : শোভা ৰাউতীয়া ঘৰ নং : 388 বয়স : 41 লিঙ্গ : মহিলা	FVC1355540 ফটো উপলব্ধ
198 নাম : তাৰামণি প্ৰজা স্বামীৰ নাম : নন্দ প্ৰজা ঘৰ নং : 385 বয়স : 63 লিঙ্গ : মহিলা	FVC1355551 ফটো উপলব্ধ	199 নাম : ধনীৰাম প্ৰজা পিতাৰ নাম : নন্দ প্ৰজা ঘৰ নং : 385 বয়স : 43 লিঙ্গ : পুৰুষ	FVC1355562 ফটো উপলব্ধ	200 নাম : ৰবিনা কৈৰী স্বামীৰ নাম : ধনীৰাম প্ৰজা ঘৰ নং : 345 বয়স : 32 লিঙ্গ : মহিলা	IHS0026484 ফটো উপলব্ধ
201 নাম : বিপিন মুড়া পিতাৰ নাম : এতুৰা ঘৰ নং : 387 বয়স : 60 লিঙ্গ : পুৰুষ	FVC1355675 ফটো উপলব্ধ	202 নাম : জলকুৰী হৰিসিং মুড়া স্বামীৰ নাম : বিপিন মুড়া ঘৰ নং : 348 বয়স : 55 লিঙ্গ : মহিলা	FVC1392422 ফটো উপলব্ধ	203 নাম : অজয় মুড়া পিতাৰ নাম : যোগেন মুড়া ঘৰ নং : 348 বয়স : 33 লিঙ্গ : পুৰুষ	FVC0332130 ফটো উপলব্ধ
204 নাম : গীতা মুড়া স্বামীৰ নাম : অজয় মুড়া ঘৰ নং : 348 বয়স : 32 লিঙ্গ : মহিলা	FVC0332122 ফটো উপলব্ধ	205 নাম : নসিব মুৰা পিতাৰ নাম : বিপিন মুৰা ঘৰ নং : 348 বয়স : 24 লিঙ্গ : পুৰুষ	FVC1392430 ফটো উপলব্ধ	206 নাম : বিনতী মুন্দা স্বামীৰ নাম : নসিব মুড়া ঘৰ নং : 348 বয়স : 20 লিঙ্গ : মহিলা	IHS0026617 ফটো উপলব্ধ
207 নাম : কমলা মুড়া পিতাৰ নাম : অবেত ঘৰ নং : 381 বয়স : 75 লিঙ্গ : মহিলা	FVC1355700 ফটো উপলব্ধ	208 নাম : ৰাজেন্দ্ৰ মুড়া পিতাৰ নাম : ৰটু মুড়া ঘৰ নং : 381 বয়স : 47 লিঙ্গ : পুৰুষ	FVC0106161 ফটো উপলব্ধ	209 নাম : সৰস্বতী মুড়া পিতাৰ নাম : কান্দি ঘৰ নং : 381 বয়স : 43 লিঙ্গ : মহিলা	FVC1355733 ফটো উপলব্ধ
210 নাম : লক্ষী মুড়া পিতাৰ নাম : কান্দি ঘৰ নং : 381 বয়স : 40 লিঙ্গ : মহিলা	FVC1355744 ফটো উপলব্ধ	211 নাম : মঞ্জু মুড়া পিতাৰ নাম : কান্দি মুড়া ঘৰ নং : 381 বয়স : 30 লিঙ্গ : পুৰুষ	FVC0106112 ফটো উপলব্ধ	212 নাম : লক্ষীমণি ভূঞা স্বামীৰ নাম : শংকৰ ঘৰ নং : 350 বয়স : 50 লিঙ্গ : মহিলা	FVC1355766 ফটো উপলব্ধ
213 নাম : ধনেশ্বৰ গোৱালা পিতাৰ নাম : বগা ঘৰ নং : 351 বয়স : 49 লিঙ্গ : পুৰুষ	FVC1355799 ফটো উপলব্ধ	214 নাম : কৰ্মী গোৱালা স্বামীৰ নাম : ধনেশ্বৰ গোৱালা ঘৰ নং : 351 বয়স : 46 লিঙ্গ : মহিলা	FVC0106070 ফটো উপলব্ধ	215 নাম : কুলদা গড় স্বামীৰ নাম : চমৰা গড় ঘৰ নং : 358 বয়স : 74 লিঙ্গ : মহিলা	FVC1355857 ফটো উপলব্ধ
216 নাম : বিৰেশ্বৰ মুড়া পিতাৰ নাম : অবেদ মুড়া ঘৰ নং : 355 বয়স : 63 লিঙ্গ : পুৰুষ	FVC1355879 ফটো উপলব্ধ	217 নাম : লক্ষী মুড়া স্বামীৰ নাম : বিৰেশ্বৰ ঘৰ নং : 355 বয়স : 60 লিঙ্গ : মহিলা	FVC1355880 ফটো উপলব্ধ	218 নাম : জনমতী তাঁতী স্বামীৰ নাম : চিমন ঘৰ নং : 356 বয়স : 50 লিঙ্গ : মহিলা	FVC1355926 ফটো উপলব্ধ
219 নাম : নমাচী ৰাউতীয়া স্বামীৰ নাম : হীৰালাল ঘৰ নং : 356খ বয়স : 50 লিঙ্গ : মহিলা	FVC1355960 ফটো উপলব্ধ	220 নাম : জয়ন্তী তাঁতী স্বামীৰ নাম : সুবৰাজ তাঁতী ঘৰ নং : 356 বয়স : 29 লিঙ্গ : মহিলা	IHS0026633 ফটো উপলব্ধ	221 নাম : সুবৰাজ তাঁতী পিতাৰ নাম : চিমন তাঁতী ঘৰ নং : 356 বয়স : 27 লিঙ্গ : পুৰুষ	FVC0106021 ফটো উপলব্ধ
222 নাম : চান্ত কৰ্মকাৰ পিতাৰ নাম : পুটলাল কৰ্মকাৰ ঘৰ নং : 356ক বয়স : 30 লিঙ্গ : পুৰুষ	FVC0076349 ফটো উপলব্ধ	223 নাম : নন্দেশ্বৰ ৰাউতীয়া পিতাৰ নাম : হীৰালাল ৰাউতীয়া ঘৰ নং : 356খ বয়স : 21 লিঙ্গ : পুৰুষ	IHS0043935 ফটো উপলব্ধ	224 নাম : হীৰালাল ৰাউতীয়া পিতাৰ নাম : ৰামানু ৰাউতীয়া ঘৰ নং : 356খ বয়স : 58 লিঙ্গ : পুৰুষ	FVC1355959 ফটো উপলব্ধ



225 নাম : সুৰেণ ৰাউতীয়া পিতাৰ নাম: ৰামানু ঘৰ নং : ৩৫৬ক বয়স : 50 লিঙ্গ : পুৰুষ	FVC1355937 ফটো উপলব্ধ	226 নাম : দিপালী ৰাউতীয়া স্বামীৰ নাম: সুৰেণ ঘৰ নং : ৩৫৬ক বয়স : 47 লিঙ্গ : মহিলা	FVC1355948 ফটো উপলব্ধ	227 নাম : বিক্রম মুড়া পিতাৰ নাম: মাঁহা মাংৰা মুড়া ঘৰ নং : ৩৫৯ বয়স : 60 লিঙ্গ : পুৰুষ	FVC1356010 ফটো উপলব্ধ
228 নাম : কুল মুড়া স্বামীৰ নাম: বিক্রম ঘৰ নং : ৩৫৯ বয়স : 53 লিঙ্গ : মহিলা	FVC1356021 ফটো উপলব্ধ	229 নাম : পিংকী মুড়া পিতাৰ নাম: বিক্রম মুড়া ঘৰ নং : 359 বয়স : 30 লিঙ্গ : মহিলা	IHS0026625 ফটো উপলব্ধ	230 নাম : বিনতী বক্তী স্বামীৰ নাম: সুৰেশ ঘৰ নং : ৩৬০ বয়স : 52 লিঙ্গ : মহিলা	FVC1356043 ফটো উপলব্ধ
231 নাম : বিৰশমণি ৰাউতীয়া স্বামীৰ নাম: ৰাজেন ঘৰ নং : ৩৬১ বয়স : 55 লিঙ্গ : মহিলা	FVC1356065 ফটো উপলব্ধ	232 নাম : ৰাজীৱ তাঁতি পিতাৰ নাম: লক্ষ্মীৰাম তাঁতি ঘৰ নং : ৩৬১ বয়স : 34 লিঙ্গ : পুৰুষ	FVC0077388 ফটো উপলব্ধ	233 নাম : ববিতা ৰাজেন পিতাৰ নাম: ৰাজেন ৰাউতীয়া ঘৰ নং : 361 বয়স : 32 লিঙ্গ : মহিলা	IHS0026591 ফটো উপলব্ধ
234 নাম : পৰশুৰাম কলবাৰ পিতাৰ নাম: ৰঞ্জিত ঘৰ নং : ৩৬২ বয়স : 39 লিঙ্গ : পুৰুষ	FVC1356098 ফটো উপলব্ধ	235 নাম : নিবৰণ ৰাউতীয়া পিতাৰ নাম: ৰামানন্দ ৰাউতীয়া ঘৰ নং : ৩৬৩ বয়স : 56 লিঙ্গ : পুৰুষ	FVC1356101 ফটো উপলব্ধ	236 নাম : চুকুৰমণি ৰাউতীয়া স্বামীৰ নাম: নিবৰণ ঘৰ নং : ৩৬৩ বয়স : 50 লিঙ্গ : মহিলা	FVC1356112 ফটো উপলব্ধ
237 নাম : বিৰছা ৰাউতীয়া পিতাৰ নাম: নিবাৰণ ৰাউতীয়া ঘৰ নং : 363 বয়স : 27 লিঙ্গ : পুৰুষ	FVC0248138 ফটো উপলব্ধ	238 নাম : আৰতী ৰাউতীয়া স্বামীৰ নাম: ৰঞ্জিত ঘৰ নং : ৩৬৪ বয়স : 41 লিঙ্গ : মহিলা	FVC1356134 ফটো উপলব্ধ	239 নাম : জলেশ্বৰী কৰ্মকাৰ স্বামীৰ নাম: জয়চন্দ্ৰ কৰ্মকাৰ ঘৰ নং : ৩৬৬ বয়স : 80 লিঙ্গ : মহিলা	FVC1356189 ফটো উপলব্ধ
240 নাম : শান্তি কৰ্মকাৰ স্বামীৰ নাম: যোগেন ঘৰ নং : ৩৬৬ বয়স : 56 লিঙ্গ : মহিলা	FVC1356203 ফটো উপলব্ধ	241 নাম : আমিৰ কৰ্মকাৰ পিতাৰ নাম: যোগেন কৰ্মকাৰ ঘৰ নং : 366 বয়স : 30 লিঙ্গ : পুৰুষ	IHS0014175 ফটো উপলব্ধ	242 নাম : লক্ষীন্দ মুণ্ডা পিতাৰ নাম: ফাঁগুৰাম মুণ্ডা ঘৰ নং : ৩৬৭ বয়স : 63 লিঙ্গ : পুৰুষ	FVC1356236 ফটো উপলব্ধ
243 নাম : চমাৰী মুণ্ডা স্বামীৰ নাম: লক্ষীন্দ ঘৰ নং : ৩৬৭ বয়স : 60 লিঙ্গ : মহিলা	FVC1356247 ফটো উপলব্ধ	244 নাম : হিৰমণি মুড়া স্বামীৰ নাম: বিৰচা ঘৰ নং : ৩৬৮ বয়স : 60 লিঙ্গ : মহিলা	FVC1356269 ফটো উপলব্ধ	245 নাম : পাৰ্বতী কৰ্মকাৰ স্বামীৰ নাম: মোহন লাল কৰ্মকাৰ ঘৰ নং : ৩৬৮ক বয়স : 35 লিঙ্গ : মহিলা	FVC0078295 ফটো উপলব্ধ
246 নাম : দুলাল কৰ্মকাৰ পিতাৰ নাম: প্ৰেমচন্দ্ৰ কৰ্মকাৰ ঘৰ নং : ৩৬৮ক বয়স : 60 লিঙ্গ : পুৰুষ	FVC1356270 ফটো উপলব্ধ	247 নাম : সুখমতী কৰ্মকাৰ স্বামীৰ নাম: দুলাল ঘৰ নং : ৩৬৮ক বয়স : 58 লিঙ্গ : মহিলা	FVC1356281 ফটো উপলব্ধ	248 নাম : ৰাজু ৰাজপুত পিতাৰ নাম: ৰবি ৰাজপুত ঘৰ নং : ৩৬৮খ বয়স : 43 লিঙ্গ : পুৰুষ	FVC1356305 ফটো উপলব্ধ
249 নাম : মীনা ৰাজপুত স্বামীৰ নাম: ৰাজু ঘৰ নং : ৩৬৮খ বয়স : 41 লিঙ্গ : মহিলা	FVC1356316 ফটো উপলব্ধ	250 নাম : লালমোহন কৰ্মকাৰ পিতাৰ নাম: দুলাল ঘৰ নং : ৩৬৮ক বয়স : 40 লিঙ্গ : পুৰুষ	FVC1356292 ফটো উপলব্ধ	251 নাম : কমলা কৰ্মকাৰ পিতাৰ নাম: দুৰ্গাচৰণ ঘৰ নং : ৩৭০ বয়স : 60 লিঙ্গ : মহিলা	FVC1356338 ফটো উপলব্ধ
252 নাম : সুনীল কৰ্মকাৰ পিতাৰ নাম: দশৰথ ঘৰ নং : ৩৭০ বয়স : 42 লিঙ্গ : পুৰুষ	FVC1356350 ফটো উপলব্ধ	253 নাম : গনেশ কৰ্মকাৰ পিতাৰ নাম: দশৰথ কৰ্মকাৰ ঘৰ নং : 370 বয়স : 34 লিঙ্গ : পুৰুষ	IHS0044180 ফটো উপলব্ধ	254 নাম : হৰিহৰ কৰ্মকাৰ পিতাৰ নাম: ভীমসেন কৰ্মকাৰ ঘৰ নং : ৩৭১ বয়স : 62 লিঙ্গ : পুৰুষ	FVC1356361 ফটো উপলব্ধ



255 নাম : মালতী কৰ্মকাৰ স্বামীৰ নাম: হৰিহৰ ঘৰ নং : ৩৭১ বয়স : 57 লিঙ্গ : মহিলা	FVC1356372 ফটো উপলব্ধ	256 নাম : গঙ্গামনি কৰ্মকাৰ পিতাৰ নাম: হৰিহৰ কৰ্মকাৰ ঘৰ নং : ৩৭১ বয়স : 40 লিঙ্গ : মহিলা	FVC1356383 ফটো উপলব্ধ	257 নাম : বাবল কৰ্মকাৰ পিতাৰ নাম: হৰিহৰ কৰ্মকাৰ ঘৰ নং : ৩৭১ বয়স : 32 লিঙ্গ : পুৰুষ	FVC0079145 ফটো উপলব্ধ
258 নাম : বাবল কৰ্মকাৰ পিতাৰ নাম: হৰিহৰ কৰ্মকাৰ ঘৰ নং : 371 বয়স : 32 লিঙ্গ : পুৰুষ	FVC1392448 ফটো উপলব্ধ	259 নাম : মনি ভূমিজ স্বামীৰ নাম: মহেশ কৰ্মকাৰ ঘৰ নং : 371 বয়স : 32 লিঙ্গ : মহিলা	IHS0026468 ফটো উপলব্ধ	260 নাম : সঞ্জিতা কৰ্মকাৰ স্বামীৰ নাম: বাবল কৰ্মকাৰ ঘৰ নং : 371 বয়স : 28 লিঙ্গ : মহিলা	FVC1392455 ফটো উপলব্ধ
261 নাম : দয়াল কৰ্মকাৰ পিতাৰ নাম: জগত কৰ্মকাৰ ঘৰ নং : ৩৭২ বয়স : 74 লিঙ্গ : পুৰুষ	FVC1356394 ফটো উপলব্ধ	262 নাম : পাৰ্বতী কৰ্মকাৰ স্বামীৰ নাম: দয়াল ঘৰ নং : ৩৭২ বয়স : 68 লিঙ্গ : মহিলা	FVC1356407 ফটো উপলব্ধ	263 নাম : সঞ্জয় কৰ্মকাৰ পিতাৰ নাম: দয়াল ঘৰ নং : ৩৭২ বয়স : 48 লিঙ্গ : পুৰুষ	FVC1356418 ফটো উপলব্ধ
264 নাম : সুমন্তী কৰ্মকাৰ স্বামীৰ নাম: সঞ্জয় ঘৰ নং : ৩৭২ বয়স : 45 লিঙ্গ : মহিলা	FVC1356429 ফটো উপলব্ধ	265 নাম : সবিতা কৰ্মকাৰ স্বামীৰ নাম: সঞ্জয় ঘৰ নং : ৩৭২ বয়স : 42 লিঙ্গ : মহিলা	FVC1356430 ফটো উপলব্ধ	266 নাম : নিল কৰ্মকাৰ পিতাৰ নাম: সঞ্জয় কৰ্মকাৰ ঘৰ নং : ৩৭২ বয়স : 35 লিঙ্গ : মহিলা	FVC0105973 ফটো উপলব্ধ
267 নাম : পুনম কৰ্মকাৰ পিতাৰ নাম: সঞ্জয় কৰ্মকাৰ ঘৰ নং : ৩৭২ বয়স : 26 লিঙ্গ : মহিলা	FVC0105924 ফটো উপলব্ধ	268 নাম : মোহন ৰাজপুত পিতাৰ নাম: বিনোদ ৰাজপুত ঘৰ নং : ৩৭৪ বয়স : 42 লিঙ্গ : পুৰুষ	FVC1356463 ফটো উপলব্ধ	269 নাম : মুনী ৰাজপুত স্বামীৰ নাম: মোহন ঘৰ নং : ৩৭৪ বয়স : 40 লিঙ্গ : মহিলা	FVC1356474 ফটো উপলব্ধ
270 নাম : দীনেশ ৰাজপুত পিতাৰ নাম: উমেশ ৰাজপুত ঘৰ নং : 374 বয়স : 21 লিঙ্গ : পুৰুষ	IHS0026492 ফটো উপলব্ধ	271 নাম : বাধিকা ৰাজপুত পিতাৰ নাম: অনিল ৰাজপুত ঘৰ নং : 374 ক বয়স : 23 লিঙ্গ : মহিলা	FVC0532770 ফটো উপলব্ধ	272 নাম : বাবল ৰাজপুত পিতাৰ নাম: ৰবি ৰাজপুত ঘৰ নং : ৩৭৪ক বয়স : 29 লিঙ্গ : পুৰুষ	FVC0079699 ফটো উপলব্ধ
273 নাম : আচমকা কৰ্মকাৰ স্বামীৰ নাম: প্ৰধান কৰ্মকাৰ ঘৰ নং : ৩৭৪খ বয়স : 40 লিঙ্গ : মহিলা	FVC0079558 ফটো উপলব্ধ	274 নাম : উমেশ ৰাজপুত পিতাৰ নাম: মুনিলীল ৰাজপুত ঘৰ নং : ৩৭৪খ বয়স : 35 লিঙ্গ : পুৰুষ	FVC0079566 ফটো উপলব্ধ	275 নাম : সঞ্জাৱতী ৰাজপুত স্বামীৰ নাম: উমেশ ৰাজপুত ঘৰ নং : ৩৭৪খ বয়স : 30 লিঙ্গ : মহিলা	FVC0079657 ফটো উপলব্ধ
276 নাম : অনিল ৰাজপুত পিতাৰ নাম: ৰবি ৰাজপুত ঘৰ নং : ৩৭৪ক বয়স : 43 লিঙ্গ : পুৰুষ	FVC1356485 ফটো উপলব্ধ	277 নাম : প্ৰধান কৰ্মকাৰ পিতাৰ নাম: মুন কৰ্মকাৰ ঘৰ নং : ৩৭৪খ বয়স : 43 লিঙ্গ : পুৰুষ	FVC1358118 ফটো উপলব্ধ	278 নাম : ৰেৱতী ৰাজপুত স্বামীৰ নাম: অনিল ঘৰ নং : ৩৭৪ক বয়স : 41 লিঙ্গ : মহিলা	FVC1356496 ফটো উপলব্ধ
279 নাম : সবিতা ঘোষ স্বামীৰ নাম: সঞ্জয় ঘোষ ঘৰ নং : ৩৭৫খ বয়স : 32 লিঙ্গ : মহিলা	FVC0079756 ফটো উপলব্ধ	280 নাম : নৰেণ ৰাজপুত পিতাৰ নাম: মুনিলীল ৰাজপুত ঘৰ নং : ৩৭৭ বয়স : 40 লিঙ্গ : পুৰুষ	FVC0080028 ফটো উপলব্ধ	281 নাম : ৰজনী ৰাজপুত স্বামীৰ নাম: নৰেণ ৰাজপুত ঘৰ নং : ৩৭৭ বয়স : 39 লিঙ্গ : মহিলা	FVC0080036 ফটো উপলব্ধ
282 নাম : বুবল ৰাজপুত পিতাৰ নাম: প্ৰেম ৰাজপুত ঘৰ নং : 378 বয়স : 28 লিঙ্গ : পুৰুষ	FVC0327544 ফটো উপলব্ধ	283 নাম : অনিতা ৰাজপুত স্বামীৰ নাম: বুবল ৰাজপুত ঘৰ নং : ৩৭৮ বয়স : 27 লিঙ্গ : মহিলা	FVC0106195 ফটো উপলব্ধ	284 নাম : অমিত কুমাৰ পিতাৰ নাম: ননকু প্ৰসাদ ঘৰ নং : ৩৭৯ বয়স : 35 লিঙ্গ : পুৰুষ	FVC0080309 ফটো উপলব্ধ



285	FVC0080366	ফটো উপলব্ধ
নাম : নিলম দেবী কান স্বামীৰ নাম : সন্তোষ কুমাৰ কানু ঘৰ নং : 395 বয়স : 32 লিঙ্গ : মহিলা		

286	FVC0496679	ফটো উপলব্ধ
নাম : বৰ্মা দেবী স্বামীৰ নাম : ৰাজু প্ৰচাদ ঘৰ নং : 386 বয়স : 36 লিঙ্গ : মহিলা		

287	FVC0250167	ফটো উপলব্ধ
নাম : জয় শেৰপা পিতাৰ নাম : লক্ষ্মী শেৰপা ঘৰ নং : 389 বয়স : 27 লিঙ্গ : পুৰুষ		

# 288	FVC0380378	ফটো উপলব্ধ
নাম : চতি চেৰপা পিতাৰ নাম : লক্ষ্মী চেৰপা ঘৰ নং : 389 বয়স : 26 লিঙ্গ : মহিলা		

289	FVC4608774	ফটো উপলব্ধ
নাম : ৰাজা কালোৱাৰ পিতাৰ নাম : ৰমেশ কালোৱাৰ ঘৰ নং : 394 বয়স : 27 লিঙ্গ : পুৰুষ		

290	FVC0332205	ফটো উপলব্ধ
নাম : সুনিল ৰাউতীয়া পিতাৰ নাম : জহৰ ৰাউতীয়া ঘৰ নং : 1000 বয়স : 42 লিঙ্গ : পুৰুষ		

291	FVC0332296	ফটো উপলব্ধ
নাম : সুশিলা ৰাউতীয়া স্বামীৰ নাম : সুনিল ৰাউতীয়া ঘৰ নং : 1000 বয়স : 39 লিঙ্গ : মহিলা		

292	FVC4611687	ফটো উপলব্ধ
নাম : ৰাজীৱ ৰাজপুত পিতাৰ নাম : মোহন ৰাজপুত ঘৰ নং : ভিলেজ- সদিয়া আলি লাইন বয়স : 22 লিঙ্গ : পুৰুষ		



293 নাম : মনীশা কুমাৰী স্বামীৰ নাম: অমিত কুমাৰ ঠাকুৰ ঘৰ নং : 370 বয়স : 27 লিঙ্গ : মহিলা	FVC4608840 ফটো উপলব্ধ	294 নাম : সোহদেৱ কৰ্মকাৰ পিতাৰ নাম: সঞ্জয় কৰ্মকাৰ ঘৰ নং : 372 বয়স : 22 লিঙ্গ : পুৰুষ	FVC1392414 ফটো উপলব্ধ	295 নাম : সুভা দেৱী চনী স্বামীৰ নাম: সতেন্দ্ৰ কুমাৰ চনী ঘৰ নং : 398 খ বয়স : 40 লিঙ্গ : মহিলা	FVC0106245 ফটো উপলব্ধ
296 নাম : সুভম অসম পিতাৰ নাম: সতেন্দ্ৰ কুমাৰ সেনী ঘৰ নং : 374 খ বয়স : 22 লিঙ্গ : পুৰুষ	IHS0129189 ফটো উপলব্ধ	297 নাম : সৈতেন্দ্ৰ কুমাৰ সাহ পিতাৰ নাম: ব্ৰীজকিশোৰ সাহ ঘৰ নং : 374 খ বয়স : 45 লিঙ্গ : পুৰুষ	FVC0248955 ফটো উপলব্ধ	298 নাম : ব্ৰীজকিশোৰ সাহ পিতাৰ নাম: শিব প্ৰসাদ সাহ ঘৰ নং : 398 খ বয়স : 72 লিঙ্গ : পুৰুষ	FVC1356509 ফটো উপলব্ধ
299 নাম : ৰজতী দেৱী সাহ স্বামীৰ নাম: ব্ৰীজকিশোৰ ঘৰ নং : 398 খ বয়স : 68 লিঙ্গ : মহিলা	FVC1356510 ফটো উপলব্ধ	300 নাম : দিলাপ কুমাৰ সাহ পিতাৰ নাম: ব্ৰীজ কিশোৰ সাহ ঘৰ নং : 398 খ বয়স : 34 লিঙ্গ : পুৰুষ	FVC1610259 ফটো উপলব্ধ	301 নাম : পাচপতী দেৱী স্বামীৰ নাম: কানহয়া প্ৰসাদ ঘৰ নং : 395 বয়স : 62 লিঙ্গ : মহিলা	FVC1356587 ফটো উপলব্ধ
302 নাম : বিবেকানন্দ গুপ্তা পিতাৰ নাম: কানহয়া প্ৰসাদ ঘৰ নং : 395 বয়স : 34 লিঙ্গ : পুৰুষ	FVC1358301 ফটো উপলব্ধ	303 নাম : কুৰ্টি কুমাৰী পিতাৰ নাম: কানহয়া প্ৰসাদ ঘৰ নং : 395 বয়স : 32 লিঙ্গ : মহিলা	FVC1358298 ফটো উপলব্ধ	304 নাম : ৰস্তা গুপ্ত স্বামীৰ নাম: সঞ্জয় কুমাৰ প্ৰসাদ ঘৰ নং : 375 বয়স : 28 লিঙ্গ : মহিলা	FVC4608832 ফটো উপলব্ধ
305 নাম : অংকিত প্ৰসাদ পিতাৰ নাম: কানহয়া প্ৰসাদ ঘৰ নং : 375 বয়স : 25 লিঙ্গ : পুৰুষ	FVC4608816 ফটো উপলব্ধ	306 নাম : অঞ্জলী কুমাৰী গুপ্ত পিতাৰ নাম: কানহয়া প্ৰসাদ গুপ্ত ঘৰ নং : 375 বয়স : 24 লিঙ্গ : মহিলা	FVC1392471 ফটো উপলব্ধ	307 নাম : আদিত্য প্ৰসাদ পিতাৰ নাম: বিগন প্ৰসাদ ঘৰ নং : 375 বয়স : 22 লিঙ্গ : পুৰুষ	FVC1392463 ফটো উপলব্ধ
308 নাম : ৰামজ্যোতি দেৱী স্বামীৰ নাম: বিজ্ঞান প্ৰসাদ ঘৰ নং : 395 ক বয়স : 65 লিঙ্গ : মহিলা	FVC1610271 ফটো উপলব্ধ	309 নাম : দাওয়া শেৰপা পিতাৰ নাম: ওঙ্গেল শেৰপা ঘৰ নং : 395 ক বয়স : 58 লিঙ্গ : পুৰুষ	FVC1356601 ফটো উপলব্ধ	310 নাম : সঞ্জয় ঘোষ পিতাৰ নাম: সনত ঘোষ ঘৰ নং : 395 খ বয়স : 46 লিঙ্গ : পুৰুষ	FVC1356598 ফটো উপলব্ধ
311 নাম : সঞ্জয় কুমাৰ প্ৰসাদ পিতাৰ নাম: বিজ্ঞান প্ৰসাদ প্ৰসাদ ঘৰ নং : 395 ক বয়স : 42 লিঙ্গ : পুৰুষ	FVC1358287 ফটো উপলব্ধ	312 নাম : পেশা শেৰপা পিতাৰ নাম: দাওয়া শেৰপা ঘৰ নং : 395 ক বয়স : 34 লিঙ্গ : পুৰুষ	FVC1610260 ফটো উপলব্ধ	313 নাম : ডায়্যৰ কুমাৰী শৰ্মা স্বামীৰ নাম: বিজ. ৰান খান ঘৰ নং : 377 ক বয়স : 36 লিঙ্গ : মহিলা	IHS0103788 ফটো উপলব্ধ
E 314 নাম : ননকু প্ৰসাদ পিতাৰ নাম: কেশৱ প্ৰসাদ ঘৰ নং : 395 বয়স : 70 লিঙ্গ : পুৰুষ	FVC1356623 ফটো উপলব্ধ	315 নাম : ৰামৰতী দেৱী স্বামীৰ নাম: নানকু প্ৰসাদ ঘৰ নং : 395 বয়স : 66 লিঙ্গ : মহিলা	FVC1356634 ফটো উপলব্ধ	316 নাম : ববিতা দেৱী পিতাৰ নাম: ননকো ঘৰ নং : 395 বয়স : 43 লিঙ্গ : মহিলা	FVC1356645 ফটো উপলব্ধ
317 নাম : সন্তোষ কুমাৰ কান পিতাৰ নাম: ননকো প্ৰসাদ ঘৰ নং : 395 বয়স : 38 লিঙ্গ : পুৰুষ	FVC1358072 ফটো উপলব্ধ	318 নাম : সঞ্জয় কুমাৰ কান পিতাৰ নাম: ননকো প্ৰসাদ ঘৰ নং : 395 বয়স : 36 লিঙ্গ : পুৰুষ	FVC1358094 ফটো উপলব্ধ	319 নাম : মুকেশ কুমাৰ পিতাৰ নাম: ননকো প্ৰসাদ ঘৰ নং : 395 বয়স : 32 লিঙ্গ : পুৰুষ	FVC0106203 ফটো উপলব্ধ
320 নাম : মমতা কুমাৰী স্বামীৰ নাম: অমিত কুমাৰ ঘৰ নং : 379 বয়স : 30 লিঙ্গ : মহিলা	FVC1471671 ফটো উপলব্ধ	321 নাম : গুডীয়া দেৱী স্বামীৰ নাম: পাপ ঠাকুৰ ঘৰ নং : 379 ক বয়স : 25 লিঙ্গ : মহিলা	FVC0532739 ফটো উপলব্ধ	322 নাম : গীতা দেৱী স্বামীৰ নাম: নবল ঠাকুৰ ঘৰ নং : 395 ক বয়স : 42 লিঙ্গ : মহিলা	FVC0080259 ফটো উপলব্ধ



323 নাম : প্ৰিয়ংকা দেবী স্বামীৰ নাম: সৱল ঠাকুৰ ঘৰ নং : ৩৭৯ক বয়স : 38 লিঙ্গ : মহিলা	FVC0080267 ফটো উপলব্ধ	324 নাম : পাপ ঠাকুৰ পিতাৰ নাম: ৰামচন্দ্ৰ ঠাকুৰ ঘৰ নং : ৩৭৯ক বয়স : 29 লিঙ্গ : পুৰুষ	FVC0080416 ফটো উপলব্ধ	325 নাম : নবল ঠাকুৰ পিতাৰ নাম: ৰামচন্দ্ৰ ঘৰ নং : ৩৭৯ক বয়স : 44 লিঙ্গ : পুৰুষ	FVC1356678 ফটো উপলব্ধ
326 নাম : চনমুন ঠাকুৰ পিতাৰ নাম: জগৰনাথ ঘৰ নং : ৩৭৯ক বয়স : 43 লিঙ্গ : পুৰুষ	FVC1356690 ফটো উপলব্ধ	327 নাম : চাৰল ঠাকুৰ পিতাৰ নাম: ৰামচন্দ্ৰ ঘৰ নং : ৩৭৯ক বয়স : 42 লিঙ্গ : পুৰুষ	FVC1356689 ফটো উপলব্ধ	328 নাম : ৰাজকুমাৰ প্ৰসাদ পিতাৰ নাম: অমিচাদ প্ৰসাদ ঘৰ নং : ৩৮০ বয়স : 65 লিঙ্গ : পুৰুষ	FVC1356703 ফটো উপলব্ধ
329 নাম : সৰোজ দেবী স্বামীৰ নাম: ৰাজকুমাৰ ঘৰ নং : ৩৮০ বয়স : 55 লিঙ্গ : মহিলা	FVC1356714 ফটো উপলব্ধ	330 নাম : মনজীত প্ৰচাদ পিতাৰ নাম: ৰাজকুমাৰ প্ৰচাদ ঘৰ নং : ৩৮০ বয়স : 38 লিঙ্গ : পুৰুষ	FVC1356725 ফটো উপলব্ধ	331 নাম : মনোজ গুপ্তা পিতাৰ নাম: ৰাজকুমাৰ গুপ্তা ঘৰ নং : ৩৮০ বয়স : 29 লিঙ্গ : পুৰুষ	FVC0081166 ফটো উপলব্ধ
332 নাম : শ্ৰী শামু কুমাৰ ৰাম পিতাৰ নাম: উম্মা শংকৰ ৰাম ঘৰ নং : 380 বয়স : 23 লিঙ্গ : পুৰুষ	FVC1383538 ফটো উপলব্ধ	333 নাম : উমাশঙ্কৰ ৰাম পিতাৰ নাম: ফুলবদন ৰাম ঘৰ নং : ৩৮০ক বয়স : 50 লিঙ্গ : পুৰুষ	FVC1356736 ফটো উপলব্ধ	334 নাম : বেবী দেবী স্বামীৰ নাম: উমাশঙ্কৰ ঘৰ নং : ৩৮০ক বয়স : 47 লিঙ্গ : মহিলা	FVC1356747 ফটো উপলব্ধ
335 নাম : সুখদেব মিশ্ৰা পিতাৰ নাম: ৰামচন্দ্ৰ মিশ্ৰা ঘৰ নং : ৩৮১ বয়স : 74 লিঙ্গ : পুৰুষ	FVC1356758 ফটো উপলব্ধ	336 নাম : শাৰদ দেবী স্বামীৰ নাম: সুখদেব মিশ্ৰা ঘৰ নং : ৩৮১ বয়স : 67 লিঙ্গ : মহিলা	FVC1356769 ফটো উপলব্ধ	337 নাম : নিৰজ কুমাৰ মিশ্ৰা পিতাৰ নাম: সুখদেব মিশ্ৰা ঘৰ নং : ৩৮১ বয়স : 38 লিঙ্গ : পুৰুষ	FVC1356770 ফটো উপলব্ধ
338 নাম : নিচু মিশ্ৰ স্বামীৰ নাম: নিৰজ কুমাৰ মিশ্ৰ ঘৰ নং : ৩৮১ বয়স : 34 লিঙ্গ : মহিলা	FVC0081257 ফটো উপলব্ধ	339 নাম : ৰবিৰঞ্জন কুমাৰ পিতাৰ নাম: অশোক তিওয়াৰি ঘৰ নং : 381 বয়স : 34 লিঙ্গ : পুৰুষ	FVC4617825 ফটো উপলব্ধ	340 নাম : ৰহিত মিশ্ৰ পিতাৰ নাম: সুখদেব মিশ্ৰ ঘৰ নং : ৩৮১ বয়স : 28 লিঙ্গ : পুৰুষ	FVC0081349 ফটো উপলব্ধ
341 নাম : প্ৰিন্স কালোৱাৰ পিতাৰ নাম: ৰাধেশ্যাম গুপ্তা ঘৰ নং : 381 বয়স : 22 লিঙ্গ : পুৰুষ	FVC4615241 ফটো উপলব্ধ	342 নাম : মধু দেবী স্বামীৰ নাম: প্ৰমোদ কুমাৰ গুপ্তা ঘৰ নং : ৩৮১খ বয়স : 31 লিঙ্গ : মহিলা	FVC0081299 ফটো উপলব্ধ	343 নাম : ৰাধেশ্যাম গুপ্তা পিতাৰ নাম: ৰামজিত প্ৰসাদ ঘৰ নং : ৩৮১ক বয়স : 48 লিঙ্গ : পুৰুষ	FVC1356816 ফটো উপলব্ধ
344 নাম : ব্ৰজেশ কুমাৰ গুপ্তা পিতাৰ নাম: কৃষ্ণা প্ৰসাদ ঘৰ নং : ৩৮১খ বয়স : 43 লিঙ্গ : পুৰুষ	FVC1356838 ফটো উপলব্ধ	345 নাম : পুনম দেবী স্বামীৰ নাম: ৰাধেশ্যাম ঘৰ নং : ৩৮১ক বয়স : 40 লিঙ্গ : মহিলা	FVC1356827 ফটো উপলব্ধ	346 নাম : প্ৰমোদ কুমাৰ গুপ্তা পিতাৰ নাম: কৃষ্ণা প্ৰসাদ ঘৰ নং : ৩৮১খ বয়স : 40 লিঙ্গ : পুৰুষ	FVC1356849 ফটো উপলব্ধ
347 নাম : গুদী দেবী স্বামীৰ নাম: ব্ৰজেন কুমাৰ গুপ্তা ঘৰ নং : ৩৮১খ বয়স : 34 লিঙ্গ : মহিলা	FVC1358254 ফটো উপলব্ধ	348 নাম : সদন প্ৰসাদ পিতাৰ নাম: বিশ্বনাথ প্ৰসাদ ঘৰ নং : ৩৮৩ বয়স : 64 লিঙ্গ : পুৰুষ	FVC1356861 ফটো উপলব্ধ	349 নাম : জ্ঞানতি দেবী স্বামীৰ নাম: সদন প্ৰসাদ ঘৰ নং : ৩৮৩ বয়স : 61 লিঙ্গ : মহিলা	FVC1356872 ফটো উপলব্ধ
350 নাম : ৰাজকুমাৰ প্ৰসাদ পিতাৰ নাম: সদন প্ৰসাদ ঘৰ নং : ৩৮৩ বয়স : 38 লিঙ্গ : পুৰুষ	FVC1356883 ফটো উপলব্ধ	351 নাম : প্ৰিতি কুমাৰী শাহ স্বামীৰ নাম: ৰাজকুমাৰ প্ৰচাদ ঘৰ নং : 383 বয়স : 32 লিঙ্গ : মহিলা	FVC4608063 ফটো উপলব্ধ	352 নাম : প্ৰবীন ডেকা পিতাৰ নাম: গোপী ডেকা ঘৰ নং : ৩৮৩খ বয়স : 53 লিঙ্গ : পুৰুষ	FVC1356929 ফটো উপলব্ধ



353	FVC1356930	ফটো উপলব্ধ	নাম : জ্যোতি কলিতা ডেকা স্বামীৰ নাম: প্ৰবীন ডেকা ঘৰ নং : ৩৮৩খ বয়স : 48 লিঙ্গ : মহিলা
354	FVC1356952	ফটো উপলব্ধ	নাম : বিদ্যা দেবী স্বামীৰ নাম: মদন ঘৰ নং : ৩৮৪ বয়স : 67 লিঙ্গ : মহিলা
355	FVC1356963	ফটো উপলব্ধ	নাম : গীতা দেবী স্বামীৰ নাম: সত্য.নাৰায়ণ ঘৰ নং : ৩৮৪ বয়স : 47 লিঙ্গ : মহিলা
356	FVC4608154	ফটো উপলব্ধ	নাম : সঞ্জয় কুমাৰ গুপ্তা পিতাৰ নাম: মদন গুপ্তা ঘৰ নং : 384 বয়স : 44 লিঙ্গ : পুৰুষ
357	FVC1356985	ফটো উপলব্ধ	নাম : সন্তোষ গুপ্তা পিতাৰ নাম: মদন ঘৰ নং : ৩৮৪ বয়স : 42 লিঙ্গ : পুৰুষ
358	FVC0249656	ফটো উপলব্ধ	নাম : চন্দা দেবী পিতাৰ নাম: মদনলাল গুপ্তা ঘৰ নং : 384 বয়স : 39 লিঙ্গ : মহিলা
359	FVC1148782	ফটো উপলব্ধ	নাম : প্ৰিয়ংকা কুমাৰী পিতাৰ নাম: সতীনাৰায়ণ গুপ্তা ঘৰ নং : 25 বয়স : 25 লিঙ্গ : মহিলা
360	FVC4608055	ফটো উপলব্ধ	নাম : জোনটী মেধি স্বামীৰ নাম: মনীষ পল ঘৰ নং : 385 বয়স : 25 লিঙ্গ : মহিলা
361	FVC1357024	ফটো উপলব্ধ	নাম : অচ্ছেলাল প্ৰসাদ পিতাৰ নাম: বিশ্বনাথ প্ৰসাদ ঘৰ নং : ৩৮৬ বয়স : 62 লিঙ্গ : পুৰুষ
362	FVC1357035	ফটো উপলব্ধ	নাম : তাৰা দেবী স্বামীৰ নাম: অচ্ছেলাল প্ৰসাদ ঘৰ নং : ৩৮৬ বয়স : 60 লিঙ্গ : মহিলা
363	FVC1357057	ফটো উপলব্ধ	নাম : বাজু প্ৰসাদ পিতাৰ নাম: অচ্ছেলাল ঘৰ নং : ৩৮৬ বয়স : 39 লিঙ্গ : পুৰুষ
364	FVC1358265	ফটো উপলব্ধ	নাম : বিজু প্ৰসাদ পিতাৰ নাম: অচ্ছেলাল প্ৰসাদ ঘৰ নং : ৩৮৬ বয়স : 34 লিঙ্গ : পুৰুষ
365	FVC1392489	ফটো উপলব্ধ	নাম : পিংকি দেবী স্বামীৰ নাম: বিজু প্ৰচাদ ঘৰ নং : 386 বয়স : 33 লিঙ্গ : মহিলা
366	FVC1412089	ফটো উপলব্ধ	নাম : জ্যোতি কুমাৰী পিতাৰ নাম: অচ্ছেলাল প্ৰচাদ ঘৰ নং : 386 বয়স : 24 লিঙ্গ : মহিলা
367	IHS0103291	ফটো উপলব্ধ	নাম : প্ৰিয়া কুমাৰী স্বামীৰ নাম: বিনয় কুমাৰ ঠাকুৰ ঘৰ নং : 387ক বয়স : 28 লিঙ্গ : মহিলা
368	FVC1357080	ফটো উপলব্ধ	নাম : গৌৰিন্দ ঠাকুৰ পিতাৰ নাম: ৰামবৰহাল ঠাকুৰ ঘৰ নং : ৩৮৭ক বয়স : 61 লিঙ্গ : পুৰুষ
369	FVC1357091	ফটো উপলব্ধ	নাম : গীতা দেবী স্বামীৰ নাম: গৌৰিন্দ ঘৰ নং : ৩৮৭ক বয়স : 58 লিঙ্গ : মহিলা
370	FVC1358129	ফটো উপলব্ধ	নাম : অমিত কুমাৰ ঠাকুৰ পিতাৰ নাম: গৌৰিন্দ ঠাকুৰ ঘৰ নং : ৩৮৭ক বয়স : 37 লিঙ্গ : পুৰুষ
371	FVC1358130	ফটো উপলব্ধ	নাম : পূজা কুমাৰী পিতাৰ নাম: গৌৰিন্দ ঠাকুৰ ঘৰ নং : ৩৮৭ক বয়স : 35 লিঙ্গ : মহিলা
372	FVC1358276	ফটো উপলব্ধ	নাম : বিনয় কুমাৰ ঠাকুৰ পিতাৰ নাম: গৌৰিন্দ ঠাকুৰ ঘৰ নং : ৩৮৭ক বয়স : 31 লিঙ্গ : পুৰুষ
373	FVC1357137	ফটো উপলব্ধ	নাম : থলী শেৰপা স্বামীৰ নাম: লকপা শেৰপা ঘৰ নং : ৩৮৯ বয়স : 48 লিঙ্গ : মহিলা
374	FVC4608808	ফটো উপলব্ধ	নাম : চৰিতা দেবী স্বামীৰ নাম: অনিল কুমাৰ পাণ্ডে ঘৰ নং : 389 বয়স : 33 লিঙ্গ : মহিলা
375	FVC4608865	ফটো উপলব্ধ	নাম : শকুন্তলা কুমাৰী স্বামীৰ নাম: অনুপ গুপ্তা ঘৰ নং : 389 বয়স : 32 লিঙ্গ : মহিলা
376	FVC0532721	ফটো উপলব্ধ	নাম : ডমা চেৰপা পিতাৰ নাম: লকপা চেৰপা ঘৰ নং : 389 বয়স : 24 লিঙ্গ : মহিলা
377	FVC1357182	ফটো উপলব্ধ	নাম : দুৰ্গা প্ৰসাদ পাণ্ডে পিতাৰ নাম: ৰামদেব পাণ্ডে ঘৰ নং : ৩৮৯খ বয়স : 63 লিঙ্গ : পুৰুষ
378	FVC1357171	ফটো উপলব্ধ	নাম : শকুন্তলা দেবী স্বামীৰ নাম: মনোজ কুমাৰ ঘৰ নং : ৩৮৯ক বয়স : 52 লিঙ্গ : মহিলা
379	FVC1357206	ফটো উপলব্ধ	নাম : অনিল কুমাৰ পাণ্ডে পিতাৰ নাম: দুৰ্গাপ্ৰসাদ ঘৰ নং : ৩৮৯খ বয়স : 39 লিঙ্গ : পুৰুষ
380	FVC1355619	ফটো উপলব্ধ	নাম : অনপ গুপ্তা পিতাৰ নাম: মনোজ গুপ্তা ঘৰ নং : ৩৮৯ক বয়স : 36 লিঙ্গ : পুৰুষ
381	FVC4608857	ফটো উপলব্ধ	নাম : চয়নিকা পামে গাম পিতাৰ নাম: ৰবিন পামে গাম ঘৰ নং : 390 বয়স : 23 লিঙ্গ : মহিলা
382	IHS0068577	ফটো উপলব্ধ	নাম : অংকিত কুমাৰ গুপ্তা পিতাৰ নাম: সঞ্জয় কুমাৰ ঘৰ নং : 390 ক বয়স : 21 লিঙ্গ : পুৰুষ



#2 383 নাম : ববিন কুমাৰ পামে পিতাৰ নাম: কৃষ্ণকান্ত পামে ঘৰ নং : ৩৯০ খ বয়স : 49 লিঙ্গ : পুৰুষ	FVC0083378 ফটো উপলব্ধ	384 নাম : গুৱৰতী পামে স্বামীৰ নাম: ববিন পামে ঘৰ নং : ৩৯০ খ বয়স : 43 লিঙ্গ : মহিলা	FVC0082859 ফটো উপলব্ধ	385 নাম : মহাত্মা পামেগাম পিতাৰ নাম: ববিন পামেগাম ঘৰ নং : ৩৯০ খ বয়স : 31 লিঙ্গ : পুৰুষ	FVC0106211 ফটো উপলব্ধ
386 নাম : সঞ্জয় কুমাৰ পিতাৰ নাম: কৃষ্ণ প্রসাদ ঘৰ নং : ৩৯০ ক বয়স : 48 লিঙ্গ : পুৰুষ	FVC1610293 ফটো উপলব্ধ	387 নাম : সুনিতা গুপ্তা স্বামীৰ নাম: সঞ্জয় কুমাৰ ঘৰ নং : ৩৯০ ক বয়স : 39 লিঙ্গ : মহিলা	FVC1610306 ফটো উপলব্ধ	388 নাম : নেহা কুমাৰী পিতাৰ নাম: বিগন প্রচাদ ঘৰ নং : ৪২৬ গ বয়স : 33 লিঙ্গ : মহিলা	FVC1358378 ফটো উপলব্ধ
389 নাম : সন্দিপ প্রসাদ পিতাৰ নাম: বিজ্ঞান প্রসাদ ঘৰ নং : ৪২৬ গ বয়স : 31 লিঙ্গ : পুৰুষ	FVC1358389 ফটো উপলব্ধ	390 নাম : ডেলী পিতাৰ নাম: বিগন প্রচাদ ঘৰ নং : ৪২৬ গ বয়স : 31 লিঙ্গ : মহিলা	FVC1358436 ফটো উপলব্ধ	391 নাম : প্ৰিয়াঙ্কা কুমাৰী মাতৃৰ নাম: ৰাস্মিজ্যাতী দেবী ঘৰ নং : 462 বয়স : 28 লিঙ্গ : মহিলা	FVC0430306 ফটো উপলব্ধ



392 নাম : অজীত শাহ পিতাৰ নাম: চণ্ডেশ্বৰ শাহ ঘৰ নং : 59 বয়স : 23 লিঙ্গ : পুৰুষ	FVC0505693 ফটো উপলব্ধ	393 নাম : আছা দেবী স্বামীৰ নাম: সনতুষ পৰশাদ ঘৰ নং : 103 বয়স : 34 লিঙ্গ : মহিলা	FVC0380428 ফটো উপলব্ধ	394 নাম : ৰঞ্জন কুমাৰ সিংহ পিতাৰ নাম: বিজয় সিংহ ঘৰ নং : 141 বয়স : 40 লিঙ্গ : পুৰুষ	FVC0485060 ফটো উপলব্ধ
395 নাম : নিজ দেবী স্বামীৰ নাম: ৰঞ্জন কুমাৰ সিংহ ঘৰ নং : 141 বয়স : 30 লিঙ্গ : মহিলা	FVC0485029 ফটো উপলব্ধ	396 নাম : শ্বেতা কুমাৰী পিতাৰ নাম: জয় প্ৰকাশ শান ঘৰ নং : 308 বয়স : 21 লিঙ্গ : মহিলা	IHS0067231 ফটো উপলব্ধ	397 নাম : বলৰাম তাঁতী পিতাৰ নাম: দেবাৰু তাঁতী ঘৰ নং : 317 বয়স : 26 লিঙ্গ : পুৰুষ	IHS0073130 ফটো উপলব্ধ
398 নাম : সীমা তাঁতী পিতাৰ নাম: দেবাৰু তাঁতী ঘৰ নং : 317 বয়স : 22 লিঙ্গ : মহিলা	IHS0068585 ফটো উপলব্ধ	399 নাম : ৰাধা তাঁতী স্বামীৰ নাম: বিভীষন তাঁতী ঘৰ নং : 324 বয়স : 26 লিঙ্গ : মহিলা	IHS0068601 ফটো উপলব্ধ	S2 400 নাম : সুনীতা কৰ্মকাৰ স্বামীৰ নাম: আমৰ কৰ্মকাৰ ঘৰ নং : 336 বয়স : 28 লিঙ্গ : মহিলা	IHS0073098 ফটো উপলব্ধ
401 নাম : বাসন্তী বনিয়া স্বামীৰ নাম: উমেশ তাঁতী ঘৰ নং : 342 বয়স : 38 লিঙ্গ : মহিলা	IHS0073395 ফটো উপলব্ধ	402 নাম : লালু মুড়া পিতাৰ নাম: যোগেন মুড়া ঘৰ নং : 348 বয়স : 37 লিঙ্গ : পুৰুষ	IHS0073056 ফটো উপলব্ধ	403 নাম : মঞ্জু মুড়া স্বামীৰ নাম: লালু মুড়া ঘৰ নং : 348 বয়স : 27 লিঙ্গ : মহিলা	IHS0068619 ফটো উপলব্ধ
404 নাম : বিকি গোৱালা পিতাৰ নাম: ধনেশ্বৰ গোৱালা ঘৰ নং : 351 বয়স : 20 লিঙ্গ : পুৰুষ	IHS0073148 ফটো উপলব্ধ	405 নাম : মহেশ্বৰ ৰাউতিয়া পিতাৰ নাম: হীৰালাল ৰাউতিয়া ঘৰ নং : 356খ বয়স : 24 লিঙ্গ : পুৰুষ	IHS0042812 ফটো উপলব্ধ	406 নাম : বোলনী কুমাৰী স্বামীৰ নাম: পৰশুৰাম কালোৱাৰ ঘৰ নং : 362 বয়স : 28 লিঙ্গ : মহিলা	IHS0067090 ফটো উপলব্ধ
407 নাম : বিকি মুড়া পিতাৰ নাম: বিশা মুড়া ঘৰ নং : 368 বয়স : 35 লিঙ্গ : পুৰুষ	IHS0068361 ফটো উপলব্ধ	408 নাম : মনিকা ৰাজপুত পিতাৰ নাম: অনিল ৰাজপুত ঘৰ নং : 374 বয়স : 21 লিঙ্গ : মহিলা	IHS0069898 ফটো উপলব্ধ	409 নাম : ৰাজকুমাৰ গুপ্তা পিতাৰ নাম: হৰিশংকৰ গুপ্তা ঘৰ নং : 379 বয়স : 64 লিঙ্গ : পুৰুষ	IHS0074211 ফটো উপলব্ধ
410 নাম : কুপা কুমাৰী পিতাৰ নাম: ৰাজকুমাৰ গুপ্তা ঘৰ নং : 379 বয়স : 20 লিঙ্গ : মহিলা	IHS0069195 ফটো উপলব্ধ	411 নাম : চণ্ডেশ্বৰ শাহ পিতাৰ নাম: শান্তু শাহ ঘৰ নং : ৩৯১ বয়স : 57 লিঙ্গ : পুৰুষ	FVC0082966 ফটো উপলব্ধ	412 নাম : ফলমতী দেবী অন্যান্য: চণ্ডেশ্বৰ ছাহ ঘৰ নং : ৩৯১ বয়স : 54 লিঙ্গ : মহিলা	FVC0083006 ফটো উপলব্ধ
413 নাম : নীতু কুমাৰী পিতাৰ নাম: চণ্ডেশ্বৰ শাহ ঘৰ নং : ৩৯১ বয়স : 29 লিঙ্গ : মহিলা	FVC0083139 ফটো উপলব্ধ	414 নাম : অজয় প্ৰচাদ পিতাৰ নাম: চণ্ডেশ্বৰ প্ৰচাদ শাহ ঘৰ নং : ৩৯১ বয়স : 28 লিঙ্গ : পুৰুষ	FVC0083097 ফটো উপলব্ধ	415 নাম : ৰাজু প্ৰসাদ পিতাৰ নাম: হৰিচ প্ৰসাদ প্ৰসাদ ঘৰ নং : ৩৯২ বয়স : 48 লিঙ্গ : পুৰুষ	FVC0083188 ফটো উপলব্ধ
416 নাম : গীতা দেবী স্বামীৰ নাম: ৰাজেন্দ্ৰ প্ৰসাদ ঘৰ নং : ৩৯২ বয়স : 42 লিঙ্গ : মহিলা	FVC1357228 ফটো উপলব্ধ	417 নাম : ৰাহুল গুপ্তা পিতাৰ নাম: ৰাজেন্দ্ৰ গুপ্তা ঘৰ নং : ৩৯২ বয়স : 27 লিঙ্গ : পুৰুষ	FVC0105775 ফটো উপলব্ধ	418 নাম : ধনঞ্জয় গুপ্তা পিতাৰ নাম: ৰাজেন্দ্ৰ গুপ্তা ঘৰ নং : 392 বয়স : 22 লিঙ্গ : পুৰুষ	FVC1412097 ফটো উপলব্ধ
419 নাম : বকুল ৰনি পল স্বামীৰ নাম: নন্দলাল পল ঘৰ নং : 393 বয়স : 59 লিঙ্গ : মহিলা	FVC1392513 ফটো উপলব্ধ	420 নাম : প্ৰনয় পল পিতাৰ নাম: নন্দলাল পল ঘৰ নং : 393 বয়স : 39 লিঙ্গ : পুৰুষ	FVC1392547 ফটো উপলব্ধ	S 421 নাম : মানসী মৰাণ স্বামীৰ নাম: মনোজ মৰাণ ঘৰ নং : ৩৯৪ বয়স : 33 লিঙ্গ : মহিলা	FVC1358345 ফটো উপলব্ধ



422 নাম : ববিতা ববিদাস পিতাৰ নাম: ৰমেশ কালুআৰ ঘৰ নং : 394 বয়স : 31 লিঙ্গ : মহিলা	IHS0044248 ফটো উপলব্ধ	423 নাম : সীমা কালোৱাৰ স্বামীৰ নাম: বাবুল কালোৱাৰ ঘৰ নং : 394 বয়স : 28 লিঙ্গ : মহিলা	IHS0026534 ফটো উপলব্ধ	424 নাম : যমুনা কালোৱাৰ স্বামীৰ নাম: ৰাজা কালোৱাৰ ঘৰ নং : 394 বয়স : 27 লিঙ্গ : মহিলা	IHS0067033 ফটো উপলব্ধ
425 নাম : মজিবুৰ ৰহমান পিতাৰ নাম: নাইচ আলি ঘৰ নং : 398ক বয়স : 50 লিঙ্গ : পুৰুষ	FVC1358185 ফটো উপলব্ধ	426 নাম : ইনো বেগম স্বামীৰ নাম: মুজিবুৰ ৰহমান ঘৰ নং : 398ক বয়স : 49 লিঙ্গ : মহিলা	FVC1358196 ফটো উপলব্ধ	427 নাম : ৰুক্মিণী নাইক স্বামীৰ নাম: ৰামদাস নাইক ঘৰ নং : 399 বয়স : 68 লিঙ্গ : মহিলা	FVC1357331 ফটো উপলব্ধ
428 নাম : অনিমা কৰ্মকাৰ স্বামীৰ নাম: বিজয় কৰ্মকাৰ ঘৰ নং : 397 বয়স : 31 লিঙ্গ : মহিলা	FVC0250928 ফটো উপলব্ধ	429 নাম : শিৱা নাইক পিতাৰ নাম: ৰাজু নাইক ঘৰ নং : 397 বয়স : 20 লিঙ্গ : পুৰুষ	IHS0026542 ফটো উপলব্ধ	430 নাম : ৰামু প্ৰজা পিতাৰ নাম: ৰামদাস ঘৰ নং : 399 বয়স : 64 লিঙ্গ : পুৰুষ	FVC1357400 ফটো উপলব্ধ
431 নাম : প্ৰহ্লাদ প্ৰজা পিতাৰ নাম: শ্যামলাল ঘৰ নং : 399 বয়স : 39 লিঙ্গ : পুৰুষ	FVC1357411 ফটো উপলব্ধ	432 নাম : জেকী প্ৰজা পিতাৰ নাম: শ্যামলাল প্ৰজা ঘৰ নং : 399 বয়স : 38 লিঙ্গ : পুৰুষ	FVC1610351 ফটো উপলব্ধ	433 নাম : তিলক প্ৰজা পিতাৰ নাম: শ্যামলাল প্ৰজা ঘৰ নং : 399 বয়স : 34 লিঙ্গ : পুৰুষ	FVC0083899 ফটো উপলব্ধ
434 নাম : ৰূপালী টপৱাৰ প্ৰজা স্বামীৰ নাম: জেকী প্ৰজা ঘৰ নং : 399 বয়স : 26 লিঙ্গ : মহিলা	FVC4608790 ফটো উপলব্ধ	435 নাম : সৰিতা গুপ্তা স্বামীৰ নাম: জৱাহৰলাল গুপ্তা ঘৰ নং : 800 বয়স : 69 লিঙ্গ : মহিলা	FVC1358367 ফটো উপলব্ধ	436 নাম : গিতা দেৱী স্বামীৰ নাম: ৰামনাথ প্ৰচাদ ঘৰ নং : 400 বয়স : 54 লিঙ্গ : মহিলা	FVC4615456 ফটো উপলব্ধ
437 নাম : ৰাজু দেৱী স্বামীৰ নাম: বিনোদ ঘৰ নং : 800 বয়স : 46 লিঙ্গ : মহিলা	FVC1357422 ফটো উপলব্ধ	438 নাম : সঞ্জয় গুপ্তা পিতাৰ নাম: জয়াহিৰ ঘৰ নং : 800 বয়স : 42 লিঙ্গ : পুৰুষ	FVC1357433 ফটো উপলব্ধ	439 নাম : সন্ধ্যা গুপ্তা স্বামীৰ নাম: সঞ্জয় গুপ্তা ঘৰ নং : 800 বয়স : 32 লিঙ্গ : মহিলা	FVC1358356 ফটো উপলব্ধ
440 নাম : চুনিল গুপ্তা পিতাৰ নাম: ৰামনাথ গুপ্তা ঘৰ নং : 400 ক বয়স : 31 লিঙ্গ : পুৰুষ	FVC0251496 ফটো উপলব্ধ	441 নাম : ৰামনাথ প্ৰসাদ পিতাৰ নাম: দৰৈগা ছাহ ঘৰ নং : 800ক বয়স : 60 লিঙ্গ : পুৰুষ	FVC1357444 ফটো উপলব্ধ	442 নাম : সন্তোচ প্ৰসাদ পিতাৰ নাম: ৰামনাথ প্ৰসাদ প্ৰসাদ ঘৰ নং : 800ক বয়স : 34 লিঙ্গ : পুৰুষ	FVC1358323 ফটো উপলব্ধ
443 নাম : নিহাল প্ৰসাদ পিতাৰ নাম: ৰামনাথ প্ৰসাদ ঘৰ নং : 800ক বয়স : 30 লিঙ্গ : পুৰুষ	FVC1358334 ফটো উপলব্ধ	444 নাম : ৰাজেন্দ্ৰ প্ৰসাদ পিতাৰ নাম: শ্যামলাল ঘৰ নং : 801 বয়স : 64 লিঙ্গ : পুৰুষ	FVC1357466 ফটো উপলব্ধ	445 নাম : অমিত প্ৰসাদ গুপ্তা পিতাৰ নাম: ৰাজেন্দ্ৰ প্ৰসাদ গুপ্তা ঘৰ নং : 401 বয়স : 29 লিঙ্গ : পুৰুষ	FVC0394627 ফটো উপলব্ধ
446 নাম : নেহা কুমাৰী স্বামীৰ নাম: অমিত প্ৰসাদ গুপ্তা ঘৰ নং : 401 বয়স : 23 লিঙ্গ : মহিলা	IHS0073015 ফটো উপলব্ধ	447 নাম : যোগেশ্বৰ প্ৰজা পিতাৰ নাম: গুৰু প্ৰজা ঘৰ নং : 808 বয়স : 75 লিঙ্গ : পুৰুষ	FVC1357535 ফটো উপলব্ধ	448 নাম : উমা প্ৰজা পিতাৰ নাম: যোগেশ্বৰ প্ৰজা ঘৰ নং : 808 বয়স : 35 লিঙ্গ : মহিলা	FVC1358210 ফটো উপলব্ধ
449 নাম : গুবিন প্ৰজা পিতাৰ নাম: যোগেশ্বৰ প্ৰজা ঘৰ নং : 808 বয়স : 30 লিঙ্গ : পুৰুষ	FVC0085639 ফটো উপলব্ধ	450 নাম : শকিলা পাঠক স্বামীৰ নাম: সুৰেণ পাঠক ঘৰ নং : 809 বয়স : 50 লিঙ্গ : মহিলা	FVC1357568 ফটো উপলব্ধ	451 নাম : চুনিল পাঠক পিতাৰ নাম: সুৰেণ পাঠক ঘৰ নং : 809 বয়স : 30 লিঙ্গ : পুৰুষ	FVC0085985 ফটো উপলব্ধ



452 নাম : গণেশ পাঠক পিতাৰ নাম: সুৰেন পাঠক ঘৰ নং : 407 বয়স : 30 লিঙ্গ : পুৰুষ	FVC1392646 ফটো উপলব্ধ	453 নাম : সনালী পাথোক স্বামীৰ নাম: গণেশ পাথোক ঘৰ নং : 407 বয়স : 29 লিঙ্গ : মহিলা	FVC1392653 ফটো উপলব্ধ	454 নাম : মহেশ উৰাং পিতাৰ নাম: বৰ্গা উৰাং ঘৰ নং : 407ক বয়স : 21 লিঙ্গ : পুৰুষ	IHS0045955 ফটো উপলব্ধ
455 নাম : বৰ্গা উৰাং পিতাৰ নাম: চনচৰুৰা উৰাং ঘৰ নং : 407 ক বয়স : 46 লিঙ্গ : পুৰুষ	FVC0251975 ফটো উপলব্ধ	456 নাম : চন্দ্ৰ বাহাদুৰ প্রধান পিতাৰ নাম: ভীম বাহাদুৰ ঘৰ নং : 80৯ বয়স : 73 লিঙ্গ : পুৰুষ	FVC1357626 ফটো উপলব্ধ	457 নাম : বসন্ত প্রধান পিতাৰ নাম: চন্দ্ৰবাহাদুৰ ঘৰ নং : 80৯ বয়স : 48 লিঙ্গ : পুৰুষ	FVC1357637 ফটো উপলব্ধ
458 নাম : বিক্রম প্রধান পিতাৰ নাম: চন্দ্ৰ বাহাদুৰ ঘৰ নং : 80৯ বয়স : 40 লিঙ্গ : পুৰুষ	FVC1357660 ফটো উপলব্ধ	459 নাম : বুমা প্রধান স্বামীৰ নাম: বসন্ত প্রধান ঘৰ নং : 80৯ বয়স : 39 লিঙ্গ : মহিলা	FVC1357648 ফটো উপলব্ধ	460 নাম : বৃষ্ণিনী শৰ্মা প্রধান স্বামীৰ নাম: বিক্রম প্রধান ঘৰ নং : 80৯ বয়স : 27 লিঙ্গ : মহিলা	FVC0106013 ফটো উপলব্ধ
461 নাম : বলৰাম তাঁতী পিতাৰ নাম: সুৰেণ তাঁতী ঘৰ নং : 8১১ বয়স : 57 লিঙ্গ : পুৰুষ	FVC1357671 ফটো উপলব্ধ	462 নাম : পাৰ্বতী তাঁতী স্বামীৰ নাম: বলৰাম ঘৰ নং : 8১১ বয়স : 55 লিঙ্গ : মহিলা	FVC1357682 ফটো উপলব্ধ	463 নাম : বিকাশ তাঁতি পিতাৰ নাম: বলৰাম তাঁতি ঘৰ নং : 8১১ বয়স : 35 লিঙ্গ : পুৰুষ	FVC1610384 ফটো উপলব্ধ
464 নাম : ৰাধিকা তাঁতি পিতাৰ নাম: বিকাশ তাঁতি ঘৰ নং : 8১১ বয়স : 32 লিঙ্গ : মহিলা	FVC1610395 ফটো উপলব্ধ	465 নাম : কিচন তাঁতি পিতাৰ নাম: বলৰাম তাঁতি ঘৰ নং : 8১১ বয়স : 31 লিঙ্গ : পুৰুষ	FVC1610408 ফটো উপলব্ধ	466 নাম : অঞ্জনা তাঁতি স্বামীৰ নাম: কিচন তাঁতি ঘৰ নং : 8১১ বয়স : 29 লিঙ্গ : মহিলা	FVC0087189 ফটো উপলব্ধ
467 নাম : যশোদা ৰাউতীয়া স্বামীৰ নাম: মতিলাল ঘৰ নং : 8১৩ বয়স : 58 লিঙ্গ : মহিলা	FVC1357706 ফটো উপলব্ধ	468 নাম : ভাৰতী ৰাউতীয়া স্বামীৰ নাম: বিষ্ণু ৰাউতীয়া ঘৰ নং : 8১৩ বয়স : 31 লিঙ্গ : মহিলা	FVC1610431 ফটো উপলব্ধ	469 নাম : সুৰজলাল ৰাউতীয়া পিতাৰ নাম: মতিলাল ৰাউতীয়া ঘৰ নং : 8১৩ বয়স : 30 লিঙ্গ : পুৰুষ	FVC0087346 ফটো উপলব্ধ
470 নাম : সুকাণী ৰূতিআ স্বামীৰ নাম: সুৰজলাল ৰূতিআ ঘৰ নং : 413 বয়স : 23 লিঙ্গ : মহিলা	FVC1392661 ফটো উপলব্ধ	471 নাম : গীতা ৰাউতীয়া মাতৃৰ নাম: সাৱিত্ৰী ৰাউতীয়া ঘৰ নং : 8১৪ বয়স : 35 লিঙ্গ : মহিলা	FVC1358209 ফটো উপলব্ধ	472 নাম : পূনা মৰাণ পিতাৰ নাম: ভূধৰ মৰাণ ঘৰ নং : 8১৬ বয়স : 55 লিঙ্গ : পুৰুষ	FVC1357739 ফটো উপলব্ধ
473 নাম : জয়া মৰাণ স্বামীৰ নাম: পূনা মৰাণ ঘৰ নং : 8১৬ বয়স : 51 লিঙ্গ : মহিলা	FVC1357740 ফটো উপলব্ধ	474 নাম : বৃষ্ণি মৰাণ পিতাৰ নাম: পূনা মৰাণ ঘৰ নং : 416 বয়স : 33 লিঙ্গ : মহিলা	IHS0100651 ফটো উপলব্ধ	475 নাম : বালেন্দ্ৰ মৰাণ পিতাৰ নাম: পূনা মৰাণ ঘৰ নং : 8১৬ বয়স : 28 লিঙ্গ : পুৰুষ	FVC0087809 ফটো উপলব্ধ
476 নাম : প্ৰীতি তুষা গৌহাই পিতাৰ নাম: টিকেন্দ্ৰ গৌহাই ঘৰ নং : 416 ক বয়স : 19 লিঙ্গ : মহিলা	IHS0115733 ফটো উপলব্ধ	477 নাম : ৰন্তো বৰুৱা পিতাৰ নাম: জয়গেশ্বৰ বৰুৱা ঘৰ নং : 8১৬খ বয়স : 30 লিঙ্গ : পুৰুষ	FVC0087775 ফটো উপলব্ধ	478 নাম : হিৰমণী গুগৈ বৰুৱা স্বামীৰ নাম: ৰন্ত বৰুৱা ঘৰ নং : 8১৬ ষ্ট বয়স : 29 লিঙ্গ : মহিলা	FVC0105981 ফটো উপলব্ধ
479 নাম : অনিতা বৰুৱা পিতাৰ নাম: যজ্ঞেশ্বৰ বৰুৱা ঘৰ নং : 416 খ বয়স : 27 লিঙ্গ : মহিলা	FVC0252916 ফটো উপলব্ধ	480 নাম : যজ্ঞেশ্বৰ বৰুৱা পিতাৰ নাম: পূনান্দি বৰুৱা ঘৰ নং : 8১৬খ বয়স : 58 লিঙ্গ : পুৰুষ	FVC1357773 ফটো উপলব্ধ	481 নাম : টিকেন্দ্ৰ গৌহাই পিতাৰ নাম: মিনেশ্বৰ গৌহাই ঘৰ নং : 8১৬ক বয়স : 52 লিঙ্গ : পুৰুষ	FVC1357751 ফটো উপলব্ধ



482 নাম : বুৰী বৰুৱা স্বামীৰ নাম : জেগেশ্বৰ ঘৰ নং : 816খ বয়স : 50 লিঙ্গ : মহিলা	FVC1357784 ফটো উপলব্ধ	483 নাম : বন্দনা মূৰান গৌহাই স্বামীৰ নাম : টিকেन्द्र গৌহাই ঘৰ নং : 816ক বয়স : 45 লিঙ্গ : মহিলা	FVC1357762 ফটো উপলব্ধ	484 নাম : মহেশ কৰ্মকাৰ পিতাৰ নাম : জগত কৰ্মকাৰ ঘৰ নং : 818 বয়স : 56 লিঙ্গ : পুৰুষ	FVC1357795 ফটো উপলব্ধ
485 নাম : মিনালী কৰ্মকাৰ স্বামীৰ নাম : মহেশ ঘৰ নং : 818 বয়স : 50 লিঙ্গ : মহিলা	FVC1357808 ফটো উপলব্ধ	486 নাম : বিশাল কৰ্মকাৰ পিতাৰ নাম : মহেশ কৰ্মকাৰ ঘৰ নং : 418 বয়স : 22 লিঙ্গ : পুৰুষ	FVC4608071 ফটো উপলব্ধ	487 নাম : ৰিণা কৰ্মকাৰ স্বামীৰ নাম : সুৰজ কৰ্মকাৰ ঘৰ নং : 418খ বয়স : 25 লিঙ্গ : মহিলা	IHS0042879 ফটো উপলব্ধ
488 নাম : সুৰজ কৰ্মকাৰ পিতাৰ নাম : সুভাষ কৰ্মকাৰ ঘৰ নং : 418খ বয়স : 24 লিঙ্গ : পুৰুষ	IHS0043760 ফটো উপলব্ধ	489 নাম : উমা কৰ্মকাৰ স্বামীৰ নাম : সুভাষ ঘৰ নং : 818খ বয়স : 42 লিঙ্গ : মহিলা	FVC1357831 ফটো উপলব্ধ	490 নাম : কমল কলিতা পিতাৰ নাম : মাণিক কলিতা ঘৰ নং : 820 বয়স : 66 লিঙ্গ : পুৰুষ	FVC1357864 ফটো উপলব্ধ
491 নাম : মানিক কলিতা পিতাৰ নাম : কমল ঘৰ নং : 820 বয়স : 38 লিঙ্গ : পুৰুষ	FVC1357897 ফটো উপলব্ধ	492 নাম : ৰাজেশ কলিতা পিতাৰ নাম : কমল কলিতা ঘৰ নং : 820 বয়স : 29 লিঙ্গ : পুৰুষ	FVC0088955 ফটো উপলব্ধ	493 নাম : দেব শৰ্মা পিতাৰ নাম : পবিন শৰ্মা ঘৰ নং : 420 বয়স : 26 লিঙ্গ : পুৰুষ	IHS0034272 ফটো উপলব্ধ
494 নাম : অৰ্জুন শৰ্মা পিতাৰ নাম : পবিন শৰ্মা ঘৰ নং : 420 বয়স : 22 লিঙ্গ : পুৰুষ	FVC4608782 ফটো উপলব্ধ	495 নাম : বীৰেন্দ্ৰ কুমাৰ পিতাৰ নাম : জগন্নাথ প্ৰচাদ ঘৰ নং : 821 বয়স : 63 লিঙ্গ : পুৰুষ	FVC1357900 ফটো উপলব্ধ	496 নাম : সুনীতা দেৱী স্বামীৰ নাম : বিৰেন্দ্ৰ কুমাৰ ঘৰ নং : 821 বয়স : 52 লিঙ্গ : মহিলা	FVC1357911 ফটো উপলব্ধ
497 নাম : সন্তোষ কুমাৰ পিতাৰ নাম : অমিৰ প্ৰসাদ ঘৰ নং : 821 বয়স : 40 লিঙ্গ : পুৰুষ	FVC1357933 ফটো উপলব্ধ	498 নাম : ৰোশন কুমাৰ পিতাৰ নাম : বিৰেন্দ্ৰ কুমাৰ ঘৰ নং : 821 বয়স : 40 লিঙ্গ : পুৰুষ	FVC1357922 ফটো উপলব্ধ	499 নাম : মণি কুমাৰী পিতাৰ নাম : বিৰেন্দ্ৰ কুমাৰ ঘৰ নং : 821 বয়স : 35 লিঙ্গ : মহিলা	FVC1358141 ফটো উপলব্ধ
500 নাম : খশব স্বামীৰ নাম : সন্তোচ আনন ঘৰ নং : 821 বয়স : 35 লিঙ্গ : মহিলা	FVC1358152 ফটো উপলব্ধ	501 নাম : মনমোহন শ্ৰীবাস্তব পিতাৰ নাম : বিৰেন্দ্ৰ কুমাৰ শ্ৰীবাস্তব ঘৰ নং : 821 বয়স : 33 লিঙ্গ : পুৰুষ	FVC1358163 ফটো উপলব্ধ	502 নাম : উষা শৰ্মা স্বামীৰ নাম : ওম প্ৰকাশ শৰ্মা ঘৰ নং : 821ক বয়স : 40 লিঙ্গ : মহিলা	FVC0088997 ফটো উপলব্ধ
503 নাম : ওম প্ৰকাশ শৰ্মা পিতাৰ নাম : কেন্দ্ৰ প্ৰসাদ ঘৰ নং : 822 বয়স : 44 লিঙ্গ : পুৰুষ	FVC1357944 ফটো উপলব্ধ	504 নাম : নিৰ্মল সিং পিতাৰ নাম : ৰামদয়াল ঘৰ নং : 822 বয়স : 51 লিঙ্গ : পুৰুষ	FVC1357966 ফটো উপলব্ধ	505 নাম : সাৰদা দেৱী স্বামীৰ নাম : নিৰ্মল সিং ঘৰ নং : 822 বয়স : 49 লিঙ্গ : মহিলা	FVC1357977 ফটো উপলব্ধ
506 নাম : মন্তো সিং পিতাৰ নাম : নিৰ্মল সিং ঘৰ নং : 822 বয়স : 28 লিঙ্গ : পুৰুষ	FVC0089136 ফটো উপলব্ধ	507 নাম : সাৰদা কুমাৰী স্বামীৰ নাম : মন্তো সিং ঘৰ নং : 422 বয়স : 24 লিঙ্গ : মহিলা	FVC4608162 ফটো উপলব্ধ	508 নাম : ৰাজেশ কৰ্মকাৰ পিতাৰ নাম : জয় সিং ঘৰ নং : 823 বয়স : 52 লিঙ্গ : পুৰুষ	FVC1357988 ফটো উপলব্ধ
509 নাম : দীপা কৰ্মকাৰ স্বামীৰ নাম : ৰাজেশ ঘৰ নং : 823 বয়স : 48 লিঙ্গ : মহিলা	FVC1357999 ফটো উপলব্ধ	510 নাম : ৰুহিত কৰ্মকাৰ পিতাৰ নাম : ৰাজেশ কৰ্মকাৰ ঘৰ নং : 423 বয়স : 27 লিঙ্গ : পুৰুষ	FVC0331579 ফটো উপলব্ধ	511 নাম : অঞ্জালী কৰ্মকাৰ পিতাৰ নাম : ৰাজেশ কৰ্মকাৰ ঘৰ নং : 423 বয়স : 27 লিঙ্গ : মহিলা	FVC0253435 ফটো উপলব্ধ



512	FVC1358016	ফটো উপলব্ধ	513	FVC1358027	ফটো উপলব্ধ	514	FVC1610328	ফটো উপলব্ধ
নাম : চনু কৰ্মকাৰ পিতাৰ নাম: লালু কৰ্মকাৰ ঘৰ নং : 828 বয়স : 51 লিঙ্গ : পুৰুষ			নাম : শান্তি কৰ্মকাৰ স্বামীৰ নাম: চনু কৰ্মকাৰ ঘৰ নং : 828 বয়স : 48 লিঙ্গ : মহিলা			নাম : ৰাম কিশোৰ কৰ্মকাৰ পিতাৰ নাম: চনু কৰ্মকাৰ ঘৰ নং : 828 বয়স : 30 লিঙ্গ : পুৰুষ		
515	IHS0104281	ফটো উপলব্ধ	516	FVC0331124	ফটো উপলব্ধ	517	FVC0331454	ফটো উপলব্ধ
নাম : পৰ্ণিমা গোস্বামী স্বামীৰ নাম: ৰাম কিশোৰ কৰ্মকাৰ ঘৰ নং : 424 বয়স : 28 লিঙ্গ : মহিলা			নাম : লক্ষ্মি কৰ্মকাৰ স্বামীৰ নাম: ধ্ৰুব কৰ্মকাৰ ঘৰ নং : 424 বয়স : 27 লিঙ্গ : মহিলা			নাম : ধ্ৰুব কৰ্মকাৰ পিতাৰ নাম: চনু কৰ্মকাৰ ঘৰ নং : 424 বয়স : 26 লিঙ্গ : পুৰুষ		
518	FVC1358049	ফটো উপলব্ধ	519	FVC0089276	ফটো উপলব্ধ	520	FVC0089326	ফটো উপলব্ধ
নাম : আচমতী কুৰ্মী স্বামীৰ নাম: বিজয় কুৰ্মী ঘৰ নং : 825 বয়স : 48 লিঙ্গ : মহিলা			নাম : ছটলাল তাঁতি পিতাৰ নাম: জগত তাঁতি ঘৰ নং : 826 বয়স : 30 লিঙ্গ : পুৰুষ			নাম : লক্ষ্মি তাঁতি স্বামীৰ নাম: ছটলাল তাঁতি ঘৰ নং : 826 বয়স : 29 লিঙ্গ : মহিলা		
521	FVC1358403	ফটো উপলব্ধ	522	FVC1358414	ফটো উপলব্ধ	523	FVC1355653	ফটো উপলব্ধ
নাম : অনূপ প্ৰকাশ ভট্টাচাৰ্য্য পিতাৰ নাম: চিতানাথ ভট্টাচাৰ্য্য ঘৰ নং : 826 বয়স : 50 লিঙ্গ : পুৰুষ			নাম : বৰ্ণা ভট্টাচাৰ্য্য স্বামীৰ নাম: অনূপ প্ৰকাশ ভট্টাচাৰ্য্য ঘৰ নং : 826 বয়স : 48 লিঙ্গ : মহিলা			নাম : কিশোৰ প্ৰধান পিতাৰ নাম: চন্দ্ৰ বাহাদুৰ ঘৰ নং : 826 বয়স : 38 লিঙ্গ : পুৰুষ		
S 524	FVC1358390	ফটো উপলব্ধ	525	FVC0089417	ফটো উপলব্ধ	526	FVC1610237	ফটো উপলব্ধ
নাম : মনোজ মৰান পিতাৰ নাম: ভবেন মৰান ঘৰ নং : 826 বয়স : 35 লিঙ্গ : পুৰুষ			নাম : চুমনলতা শৰ্মা স্বামীৰ নাম: নৰেশ কুমাৰ শৰ্মা ঘৰ নং : 829 বয়স : 44 লিঙ্গ : মহিলা			নাম : সুনিল কৰ্মকাৰ পিতাৰ নাম: নৰেশ কৰ্মকাৰ ঘৰ নং : 829 বয়স : 34 লিঙ্গ : পুৰুষ		
527	FVC1610248	ফটো উপলব্ধ	528	FVC0089466	ফটো উপলব্ধ	529	FVC0089508	ফটো উপলব্ধ
নাম : সুকমতী কৰ্মকাৰ স্বামীৰ নাম: সুনিল কৰ্মকাৰ ঘৰ নং : 829 বয়স : 32 লিঙ্গ : মহিলা			নাম : অতুল দিহিঙ্গীয়া পিতাৰ নাম: লক্ষ্মিনাথ দিহিঙ্গীয়া ঘৰ নং : 828 বয়স : 53 লিঙ্গ : পুৰুষ			নাম : দুলপ্ৰভা দিহিঙ্গীয়া স্বামীৰ নাম: অতুল দিহিঙ্গীয়া ঘৰ নং : 828 বয়স : 44 লিঙ্গ : মহিলা		
530	FVC1392604	ফটো উপলব্ধ	531	FVC1392588	ফটো উপলব্ধ	532	FVC0105882	ফটো উপলব্ধ
নাম : প্ৰশান্ত শৰ্মা পিতাৰ নাম: কামাল শৰ্মা ঘৰ নং : 428 বয়স : 24 লিঙ্গ : পুৰুষ			নাম : অঞ্জলী শৰ্মা পিতাৰ নাম: কামাল শৰ্মা ঘৰ নং : 428 বয়স : 23 লিঙ্গ : মহিলা			নাম : চিন্সল শৰ্মা পিতাৰ নাম: কামাল শৰ্মা ঘৰ নং : 828 বয়স : 27 লিঙ্গ : মহিলা		
S 533	FVC1610362	ফটো উপলব্ধ	534	FVC1610373	ফটো উপলব্ধ	535	FVC1610453	ফটো উপলব্ধ
নাম : কমল শৰ্মা পিতাৰ নাম: ভগ্নীলাল শৰ্মা ঘৰ নং : 828 বয়স : 58 লিঙ্গ : পুৰুষ			নাম : অনৰাধা শৰ্মা স্বামীৰ নাম: কমল শৰ্মা ঘৰ নং : 828 বয়স : 52 লিঙ্গ : মহিলা			নাম : ববিতা প্ৰসাদ স্বামীৰ নাম: সুনিল প্ৰসাদ ঘৰ নং : 828 বয়স : 38 লিঙ্গ : মহিলা		
536	FVC1610442	ফটো উপলব্ধ	537	IHS0107888	ফটো উপলব্ধ	538	FVC0090316	ফটো উপলব্ধ
নাম : সুনিল প্ৰসাদ পিতাৰ নাম: প্ৰবন প্ৰসাদ ঘৰ নং : 828 বয়স : 44 লিঙ্গ : পুৰুষ			নাম : চৰস্বতী পাতৰ স্বামীৰ নাম: চনিল তাঁতি ঘৰ নং : 430 বয়স : 19 লিঙ্গ : মহিলা			নাম : নৰেশ শৰ্মা পিতাৰ নাম: সুৰেশ চান্দ শৰ্মা ঘৰ নং : 828 বয়স : 48 লিঙ্গ : পুৰুষ		
539	JXP0427617	ফটো উপলব্ধ	540	FVC1357659	ফটো উপলব্ধ	541	FVC1355620	ফটো উপলব্ধ
নাম : চৰিনা তালুকদাৰ স্বামীৰ নাম: সন্তোষ তালুকদাৰ ঘৰ নং : লিমুগুৰি 18নংলাইন বয়স : 40 লিঙ্গ : মহিলা			নাম : ভুবন প্ৰধান পিতাৰ নাম: চন্দ্ৰ বাহাদুৰ ঘৰ নং : লংগজি ওৱাল অ্যাট ৰোড বয়স : 44 লিঙ্গ : পুৰুষ			নাম : দীপা প্ৰধান স্বামীৰ নাম: ভুবন প্ৰধান ঘৰ নং : লংগজি ওৱাল অ্যাট ৰোড নীঅৰ গনেশ মন্দিৰ বয়স : 33 লিঙ্গ : মহিলা		



542 নাম : অজন্তা উৰাং স্বামীৰ নাম: বীহা উৰাং ঘৰ নং : 0 বয়স : 47 লিঙ্গ : মহিলা	FVC0319152 ফটো উপলব্ধ	543 নাম : মামন বোনিক পিতাৰ নাম: হীৰালাল বোনিক ঘৰ নং : 10 বয়স : 20 লিঙ্গ : মহিলা	IHS0070268 ফটো উপলব্ধ	544 নাম : ভূঁচা গোৱালা পিতাৰ নাম: শুকৰাম ঘৰ নং : ৩৭ বয়স : 60 লিঙ্গ : পুৰুষ	FVC1347155 ফটো উপলব্ধ
545 নাম : বতনী গোৱালা স্বামীৰ নাম: ভূঁচা ঘৰ নং : ৩৭ বয়স : 55 লিঙ্গ : মহিলা	FVC1347166 ফটো উপলব্ধ	546 নাম : বিজয় গোৱালা পিতাৰ নাম: ভূঁচা ঘৰ নং : ৩৭ বয়স : 38 লিঙ্গ : পুৰুষ	FVC1347188 ফটো উপলব্ধ	547 নাম : সঞ্জয় গোৱালা পিতাৰ নাম: ভূঁচা গোৱালা ঘৰ নং : ৩৭ বয়স : 34 লিঙ্গ : পুৰুষ	FVC1354081 ফটো উপলব্ধ
548 নাম : সোনিয়াৰ গোৱালা পিতাৰ নাম: ৰাজন গোৱালা ঘৰ নং : 37 বয়স : 26 লিঙ্গ : মহিলা	IHS0008045 ফটো উপলব্ধ	549 নাম : চুবামনী ৰামমোহন পিতাৰ নাম: ৰামমোহন ভূমিজ ঘৰ নং : 55 বয়স : 45 লিঙ্গ : মহিলা	FVC0461327 ফটো উপলব্ধ	550 নাম : বতন গোৱালা পিতাৰ নাম: গংগা গোৱালা ঘৰ নং : 70 বয়স : 20 লিঙ্গ : পুৰুষ	IHS0070102 ফটো উপলব্ধ
551 নাম : মেৰী থাপা স্বামীৰ নাম: শিমন ঘৰ নং : ৯২ বয়স : 65 লিঙ্গ : মহিলা	FVC1347213 ফটো উপলব্ধ	E 552 নাম : ভৰত থাপা পিতাৰ নাম: শিমন ঘৰ নং : ৯২ বয়স : 57 লিঙ্গ : পুৰুষ	FVC1347224 ফটো উপলব্ধ	553 নাম : বুমা বীৰা স্বামীৰ নাম: ভৰত থাপা ঘৰ নং : ৯২ বয়স : 49 লিঙ্গ : মহিলা	FVC1347235 ফটো উপলব্ধ
554 নাম : বিশাল থাপা পিতাৰ নাম: ভৰত থাপা ঘৰ নং : ৯২ বয়স : 31 লিঙ্গ : পুৰুষ	FVC0141713 ফটো উপলব্ধ	555 নাম : মাইকেল থাপা পিতাৰ নাম: ভৰত থাপা ঘৰ নং : ৯২ বয়স : 27 লিঙ্গ : পুৰুষ	FVC0104380 ফটো উপলব্ধ	556 নাম : মনিষা তাঁতী স্বামীৰ নাম: মাইকেল থাপা ঘৰ নং : 92 বয়স : 27 লিঙ্গ : মহিলা	IHS0070367 ফটো উপলব্ধ
557 নাম : মনি তাঁতী স্বামীৰ নাম: ৰবি ঘৰ নং : ৯৩ বয়স : 60 লিঙ্গ : মহিলা	FVC1347257 ফটো উপলব্ধ	558 নাম : সশিলা তাঁতী পিতাৰ নাম: শনিয়া ঘৰ নং : ৯৩ বয়স : 51 লিঙ্গ : মহিলা	FVC1347268 ফটো উপলব্ধ	559 নাম : শংকৰ তাঁতী পিতাৰ নাম: ৰবি সনিয়া ঘৰ নং : 93 বয়স : 28 লিঙ্গ : পুৰুষ	IHS0030791 ফটো উপলব্ধ
560 নাম : অঞ্জলী উৰাং পিতাৰ নাম: হৰিচান্দ উৰাং ঘৰ নং : 93 বয়স : 27 লিঙ্গ : মহিলা	IHS0008177 ফটো উপলব্ধ	561 নাম : চিমা মুড়া স্বামীৰ নাম: সনাতন মুড়া ঘৰ নং : 94 বয়স : 23 লিঙ্গ : মহিলা	FVC4557484 ফটো উপলব্ধ	562 নাম : অৰ্জুন মুড়া পিতাৰ নাম: মীনসিং ঘৰ নং : ৯৪ক বয়স : 51 লিঙ্গ : পুৰুষ	FVC1347280 ফটো উপলব্ধ
563 নাম : ৰাইমনি মুড়া স্বামীৰ নাম: অৰ্জুন ঘৰ নং : ৯৪ক বয়স : 47 লিঙ্গ : মহিলা	FVC1347279 ফটো উপলব্ধ	564 নাম : পুন বাকতি পিতাৰ নাম: গৌবৰধন ঘৰ নং : ৯৫ বয়স : 55 লিঙ্গ : পুৰুষ	FVC1347304 ফটো উপলব্ধ	565 নাম : পাৰ্বতি বাকতি স্বামীৰ নাম: পুন ঘৰ নং : ৯৫ বয়স : 53 লিঙ্গ : মহিলা	FVC1347315 ফটো উপলব্ধ
566 নাম : কৃষ্ণা বাক্তি পিতাৰ নাম: গৌৰাংগ বাক্তি ঘৰ নং : 95 বয়স : 41 লিঙ্গ : পুৰুষ	IHS0014316 ফটো উপলব্ধ	567 নাম : সোমন জিতেন পিতাৰ নাম: জিতেন ঘাটোবাৰ ঘৰ নং : 95 বয়স : 28 লিঙ্গ : মহিলা	IHS0014274 ফটো উপলব্ধ	568 নাম : শুকুৰমনি উৰাং পিতাৰ নাম: মুকলাল ঘৰ নং : ৯৬ বয়স : 58 লিঙ্গ : মহিলা	FVC1347326 ফটো উপলব্ধ
569 নাম : দিলীপ কৰ্মকাৰ পিতাৰ নাম: মোহনলাল ঘৰ নং : ৯৮ বয়স : 48 লিঙ্গ : পুৰুষ	FVC1347337 ফটো উপলব্ধ	570 নাম : ৰুমা কৰ্মকাৰ স্বামীৰ নাম: দিলীপ ঘৰ নং : ৯৮ বয়স : 44 লিঙ্গ : মহিলা	FVC1347348 ফটো উপলব্ধ	571 নাম : সুৰজ মুড়া পিতাৰ নাম: অৰ্জুন মুড়া ঘৰ নং : 98 বয়স : 27 লিঙ্গ : পুৰুষ	IHS0000448 ফটো উপলব্ধ



572 নাম : দীপেশ কৰ্মকাৰ পিতাৰ নাম: দিলীপ কৰ্মকাৰ ঘৰ নং : 98 বয়স : 21 লিঙ্গ : পুৰুষ	IHS000315 ফটো উপলব্ধ	573 নাম : বাচন্তী গোপাল পিতাৰ নাম: গোপাল তাঁতী ঘৰ নং : 99 বয়স : 27 লিঙ্গ : মহিলা	FVC1167741 ফটো উপলব্ধ	574 নাম : শিৱা তাঁতী মাতৃৰ নাম: বুৰিম তাঁতী ঘৰ নং : 99 বয়স : 20 লিঙ্গ : পুৰুষ	IHS0070128 ফটো উপলব্ধ
575 নাম : ধনসিং ৰাজপুত পিতাৰ নাম: চুচু ঘৰ নং : 100 বয়স : 73 লিঙ্গ : পুৰুষ	FVC1347371 ফটো উপলব্ধ	576 নাম : মংলী ৰাজপুত স্বামীৰ নাম: ধনসিং ঘৰ নং : 100 বয়স : 66 লিঙ্গ : মহিলা	FVC1347382 ফটো উপলব্ধ	577 নাম : ৰাহুল ৰাজপুত পিতাৰ নাম: ধনসিং ৰাজপুত ঘৰ নং : 100 বয়স : 26 লিঙ্গ : পুৰুষ	FVC1015304 ফটো উপলব্ধ
578 নাম : ৰাম কয়া পিতাৰ নাম: সন্তোষ ঘৰ নং : 101 বয়স : 56 লিঙ্গ : পুৰুষ	FVC1347417 ফটো উপলব্ধ	579 নাম : আশা গুপ্তা স্বামীৰ নাম: ৰাম বচন গুপ্তা ঘৰ নং : 101 বয়স : 55 লিঙ্গ : মহিলা	IHS0071001 ফটো উপলব্ধ	580 নাম : ৰাম বচন গুপ্তা পিতাৰ নাম: শ্ৰীজন্ম গুপ্তা ঘৰ নং : 101 বয়স : 54 লিঙ্গ : পুৰুষ	IHS0071027 ফটো উপলব্ধ
581 নাম : ৰাধিকা কয়া স্বামীৰ নাম: ৰাম ঘৰ নং : 101 বয়স : 51 লিঙ্গ : মহিলা	FVC1347428 ফটো উপলব্ধ	582 নাম : তৰন ৰাম পিতাৰ নাম: ৰাম কোয়া ঘৰ নং : 101 বয়স : 31 লিঙ্গ : পুৰুষ	IHS0071563 ফটো উপলব্ধ	583 নাম : বিশাল কুমাৰ গুপ্তা পিতাৰ নাম: ৰাম বচন গুপ্তা ঘৰ নং : 101 বয়স : 29 লিঙ্গ : পুৰুষ	IHS0071589 ফটো উপলব্ধ
E 584 নাম : চিমা কোয়া পিতাৰ নাম: বিজয় নাগ ঘৰ নং : 101 বয়স : 26 লিঙ্গ : মহিলা	IHS0070086 ফটো উপলব্ধ	585 নাম : বৈশালী গুপ্তা পিতাৰ নাম: ৰাম বচন গুপ্তা ঘৰ নং : 101 বয়স : 26 লিঙ্গ : মহিলা	IHS0070995 ফটো উপলব্ধ	586 নাম : শুকুৰমনি বগা স্বামীৰ নাম: বগা মুড়া ঘৰ নং : 102 বয়স : 39 লিঙ্গ : মহিলা	FVC1347439 ফটো উপলব্ধ
587 নাম : লক্ষী কয়া স্বামীৰ নাম: আনুজ কয়া ঘৰ নং : 103 বয়স : 73 লিঙ্গ : মহিলা	FVC1347451 ফটো উপলব্ধ	588 নাম : উত্তম কন্দ পিতাৰ নাম: বসু ঘৰ নং : 103 বয়স : 60 লিঙ্গ : পুৰুষ	FVC1347484 ফটো উপলব্ধ	589 নাম : ৰহিম কয়া পিতাৰ নাম: আনুয় কয়া ঘৰ নং : 103 বয়স : 58 লিঙ্গ : পুৰুষ	FVC1347462 ফটো উপলব্ধ
590 নাম : সূৰু কন্দ পিতাৰ নাম: উত্তম ঘৰ নং : 103 বয়স : 43 লিঙ্গ : পুৰুষ	FVC1347495 ফটো উপলব্ধ	591 নাম : ৰবি কয়া পিতাৰ নাম: আনুয় কয়া ঘৰ নং : 103 বয়স : 41 লিঙ্গ : পুৰুষ	FVC1347473 ফটো উপলব্ধ	592 নাম : লোহিত কয়া পিতাৰ নাম: বদৰু ঘৰ নং : 108 বয়স : 71 লিঙ্গ : পুৰুষ	FVC1347508 ফটো উপলব্ধ
593 নাম : কটিনা কয়া স্বামীৰ নাম: লোহিত ঘৰ নং : 108 বয়স : 67 লিঙ্গ : মহিলা	FVC1347519 ফটো উপলব্ধ	594 নাম : অমিয়া কয়া পিতাৰ নাম: লোহিত ঘৰ নং : 108 বয়স : 38 লিঙ্গ : মহিলা	FVC1347520 ফটো উপলব্ধ	595 নাম : ৰাহুল লোহিত পিতাৰ নাম: লোহিত কোয়া ঘৰ নং : 104 বয়স : 28 লিঙ্গ : পুৰুষ	IHS0070177 ফটো উপলব্ধ
596 নাম : পতলী কোয়া স্বামীৰ নাম: ৰাহুল লোহিত ঘৰ নং : 104 বয়স : 26 লিঙ্গ : মহিলা	IHS0070136 ফটো উপলব্ধ	597 নাম : ৰাম ৰাজপুত পিতাৰ নাম: মিঠা ঘৰ নং : 105 বয়স : 43 লিঙ্গ : পুৰুষ	FVC1347564 ফটো উপলব্ধ	598 নাম : ৰবি ৰাজপুত পিতাৰ নাম: মিঠা ঘৰ নং : 105 বয়স : 40 লিঙ্গ : পুৰুষ	FVC1347575 ফটো উপলব্ধ
599 নাম : তুলসী মুণ্ডা পিতাৰ নাম: মাংৰা মাংৰা ঘৰ নং : 106 বয়স : 58 লিঙ্গ : পুৰুষ	FVC1347586 ফটো উপলব্ধ	600 নাম : কাৰ্তিক মুণ্ডা পিতাৰ নাম: মানীসিং মুণ্ডা ঘৰ নং : 106 বয়স : 46 লিঙ্গ : পুৰুষ	IHS0000455 ফটো উপলব্ধ	601 নাম : গনেশ মুণ্ডা পিতাৰ নাম: মানীসিং ঘৰ নং : 106 বয়স : 41 লিঙ্গ : পুৰুষ	FVC1347600 ফটো উপলব্ধ



602 নাম : সুমী মুণ্ডা স্বামীৰ নাম : গনেশ মুণ্ডা ঘৰ নং : ১০৬ বয়স : 39 লিঙ্গ : মহিলা	FVC1347611 ফটো উপলব্ধ	603 নাম : টেগবাহাদুৰ বানা পিতাৰ নাম : ভূমিচৰ ঘৰ নং : ১০৭ বয়স : 55 লিঙ্গ : পুৰুষ	FVC1347622 ফটো উপলব্ধ	604 নাম : ভাগবতী বানা স্বামীৰ নাম : টেগবাহাদুৰ বানা ঘৰ নং : ১০৭ বয়স : 53 লিঙ্গ : মহিলা	FVC1347633 ফটো উপলব্ধ
605 নাম : ৰাজু ছেত্ৰী পিতাৰ নাম : ভূমিচৰ ঘৰ নং : ১০৭ বয়স : 46 লিঙ্গ : পুৰুষ	FVC1347644 ফটো উপলব্ধ	606 নাম : ৰাহুল বিসান পিতাৰ নাম : ভদ্র ঘৰ নং : ১০৮ বয়স : 42 লিঙ্গ : পুৰুষ	FVC1347655 ফটো উপলব্ধ	607 নাম : সমাৰী মুড়া স্বামীৰ নাম : বুধুবা মুড়া ঘৰ নং : ১১১ বয়স : 56 লিঙ্গ : মহিলা	FVC1347699 ফটো উপলব্ধ
608 নাম : যাদৱ মুড়া পিতাৰ নাম : মঙ্গল ঘৰ নং : ১১১ বয়স : 51 লিঙ্গ : পুৰুষ	FVC1347702 ফটো উপলব্ধ	609 নাম : মাংৰী বুধুৱা পিতাৰ নাম : বুধুবা ঘৰ নং : ১১১ বয়স : 38 লিঙ্গ : মহিলা	FVC1347735 ফটো উপলব্ধ	610 নাম : ৰমেশ কৰ্মকাৰ পিতাৰ নাম : এতুবা ঘৰ নং : ১১২ বয়স : 44 লিঙ্গ : পুৰুষ	FVC1347780 ফটো উপলব্ধ
611 নাম : স্বপ্না কৰ্মকাৰ পিতাৰ নাম : ধৰমদাস কৰ্মকাৰ ঘৰ নং : ১১২ বয়স : 42 লিঙ্গ : মহিলা	FVC1347768 ফটো উপলব্ধ	612 নাম : সমাৰী ডৰিয়া স্বামীৰ নাম : বালবাম ডৰিয়া ঘৰ নং : ১১৪ বয়স : 52 লিঙ্গ : মহিলা	FVC1347826 ফটো উপলব্ধ	613 নাম : ফুলমনি মুড়া পিতাৰ নাম : ৰমেশ মুড়া ঘৰ নং : 114 বয়স : 33 লিঙ্গ : মহিলা	FVC1133842 ফটো উপলব্ধ
614 নাম : ৰাজেশ বালকৰাম পিতাৰ নাম : বালকৰাম ঘৰ নং : 114 বয়স : 30 লিঙ্গ : পুৰুষ	FVC1167733 ফটো উপলব্ধ	615 নাম : বিজয় ডৰিয়া পিতাৰ নাম : পৰশুৰাম ঘৰ নং : ১১৫ বয়স : 42 লিঙ্গ : পুৰুষ	FVC1347860 ফটো উপলব্ধ	616 নাম : জয় পিতাৰ নাম : পৰশুৰাম ভূঞা ডৰিয়া ঘৰ নং : 115 বয়স : 32 লিঙ্গ : পুৰুষ	FVC0212639 ফটো উপলব্ধ
617 নাম : ৰংলাল গোৱালা পিতাৰ নাম : শুকৰাম ঘৰ নং : ১১৬ বয়স : 73 লিঙ্গ : পুৰুষ	FVC1347882 ফটো উপলব্ধ	618 নাম : দীনেশ তাঁতি পিতাৰ নাম : মংগল তাঁতি ঘৰ নং : 116 বয়স : 45 লিঙ্গ : পুৰুষ	FVC0442590 ফটো উপলব্ধ	619 নাম : বিনা তাঁতি পিতাৰ নাম : ৰামসিংহ মুণ্ডা ঘৰ নং : 116 বয়স : 42 লিঙ্গ : মহিলা	IHS0000406 ফটো উপলব্ধ
620 নাম : এতুবাৰী কৰ্মকাৰ পিতাৰ নাম : বুধৰাম ঘৰ নং : ১১৭ বয়স : 38 লিঙ্গ : মহিলা	FVC1347917 ফটো উপলব্ধ	621 নাম : জিতেন তাঁতি পিতাৰ নাম : ধনপতি ঘৰ নং : ১১৮ বয়স : 51 লিঙ্গ : পুৰুষ	FVC1347939 ফটো উপলব্ধ	622 নাম : মীনা ধোম্পোতী পিতাৰ নাম : ধনপতি তাঁতি ঘৰ নং : ১১৮ বয়স : 46 লিঙ্গ : মহিলা	FVC0013409 ফটো উপলব্ধ
623 নাম : সাবিত্ৰী উৰাং পিতাৰ নাম : পিৰিং ঘৰ নং : ১১৯ বয়স : 50 লিঙ্গ : মহিলা	FVC1347940 ফটো উপলব্ধ	624 নাম : অনিল উৰাং পিতাৰ নাম : পিৰিং ঘৰ নং : ১১৯ বয়স : 45 লিঙ্গ : পুৰুষ	FVC1347951 ফটো উপলব্ধ	625 নাম : ফাগু কৰ্মকাৰ পিতাৰ নাম : এতুবা ঘৰ নং : ১২০ বয়স : 60 লিঙ্গ : পুৰুষ	FVC1347984 ফটো উপলব্ধ
626 নাম : অনিতা কৰ্মকাৰ স্বামীৰ নাম : ফাগু ঘৰ নং : ১২০ বয়স : 55 লিঙ্গ : মহিলা	FVC1347973 ফটো উপলব্ধ	627 নাম : বাইৰোজ মণি কৰ্মকাৰ পিতাৰ নাম : ফাগু কৰ্মকাৰ ঘৰ নং : 120 বয়স : 27 লিঙ্গ : মহিলা	IHS0071019 ফটো উপলব্ধ	628 নাম : দিপক কৰ্মকাৰ পিতাৰ নাম : ফাগু কৰ্মকাৰ ঘৰ নং : ১২০ বয়স : 26 লিঙ্গ : পুৰুষ	FVC0105601 ফটো উপলব্ধ
629 নাম : অশোক কৰ্মকাৰ পিতাৰ নাম : ৰাজেশ কৰ্মকাৰ ঘৰ নং : 120 বয়স : 25 লিঙ্গ : পুৰুষ	IHS0070094 ফটো উপলব্ধ	630 নাম : সঞ্জনা কৰ্মকাৰ স্বামীৰ নাম : অশোক কৰ্মকাৰ ঘৰ নং : 120 বয়স : 25 লিঙ্গ : মহিলা	IHS0070987 ফটো উপলব্ধ	631 নাম : আশীষ কৰ্মকাৰ পিতাৰ নাম : ৰাজেশ কৰ্মকাৰ ঘৰ নং : 120 বয়স : 21 লিঙ্গ : পুৰুষ	FVC4609418 ফটো উপলব্ধ



632 নাম : বৈজয়ন্তী ৰাজপুত স্বামীৰ নাম : শনিশ্বৰ ৰাজপুত ঘৰ নং : ১২১ বয়স : 62 লিঙ্গ : মহিলা	FVC1348001 ফটো উপলব্ধ	633 নাম : পবন বৃধৰাম পিতাৰ নাম : বৃধৰাম কৰ্মকাৰ ঘৰ নং : 121 বয়স : 32 লিঙ্গ : পুৰুষ	IHS0030825 ফটো উপলব্ধ	634 নাম : ৰামসিং মুড়া পিতাৰ নাম : মাংৰা মাংৰা ঘৰ নং : ১২৩ বয়স : 72 লিঙ্গ : পুৰুষ	FVC1348012 ফটো উপলব্ধ
635 নাম : বিৰচি মুড়া স্বামীৰ নাম : ৰামসিং ঘৰ নং : ১২৩ বয়স : 68 লিঙ্গ : মহিলা	FVC1348023 ফটো উপলব্ধ	636 নাম : অশোক মুড়া পিতাৰ নাম : ৰামসিং ঘৰ নং : ১২৩ বয়স : 41 লিঙ্গ : পুৰুষ	FVC1348034 ফটো উপলব্ধ	637 নাম : বৃধনী মুড়া স্বামীৰ নাম : অশোক ঘৰ নং : ১২৩ বয়স : 39 লিঙ্গ : মহিলা	FVC1348045 ফটো উপলব্ধ
638 নাম : বিনুদ মুড়া পিতাৰ নাম : ৰামসিং ঘৰ নং : ১২৩ বয়স : 39 লিঙ্গ : পুৰুষ	FVC1348056 ফটো উপলব্ধ	639 নাম : ৰুমী মুড়া পিতাৰ নাম : অশোক মুড়া ঘৰ নং : 123 বয়স : 22 লিঙ্গ : মহিলা	IHS0000323 ফটো উপলব্ধ	640 নাম : জয়া কুমাৰী পিতাৰ নাম : পৰমানন্দ প্ৰসাদ ঘৰ নং : 124 বয়স : 25 লিঙ্গ : মহিলা	IHS0070607 ফটো উপলব্ধ
641 নাম : সুমিত্ৰা কনুৱাৰ পিতাৰ নাম : দিলীপ কনুৱাৰ ঘৰ নং : 127 বয়স : 23 লিঙ্গ : মহিলা	IHS0026344 ফটো উপলব্ধ	642 নাম : প্ৰিয়ব্ৰত দাস পিতাৰ নাম : প্ৰবীৰ দাস ঘৰ নং : 130 ক বয়স : 20 লিঙ্গ : পুৰুষ	IHS0070417 ফটো উপলব্ধ	643 নাম : ৰেখা দেৱী স্বামীৰ নাম : হৰেৰাম সাহ ঘৰ নং : 139 বয়স : 38 লিঙ্গ : মহিলা	FVC0453167 ফটো উপলব্ধ
644 নাম : অৰিনাশ মুড়া মাতৃৰ নাম : শকুন্তলা মুড়া ঘৰ নং : 143 বয়স : 25 লিঙ্গ : পুৰুষ	FVC0477018 ফটো উপলব্ধ	645 নাম : ৰানি উপাধ্যায় স্বামীৰ নাম : অজন শৰ্মা ঘৰ নং : 182 বয়স : 27 লিঙ্গ : মহিলা	IHS0070227 ফটো উপলব্ধ	646 নাম : আদিত্য কয়া পিতাৰ নাম : ৰাম কয়া ঘৰ নং : ২১৬ বয়স : 27 লিঙ্গ : পুৰুষ	FVC0105320 ফটো উপলব্ধ
647 নাম : সঞ্জয় বাক্তি পিতাৰ নাম : গৰানগ বাক্তি ঘৰ নং : ২২০ বয়স : 27 লিঙ্গ : পুৰুষ	FVC0105684 ফটো উপলব্ধ	648 নাম : অভিশেক ঠাকুৰ পিতাৰ নাম : সঞ্জয় ঠাকুৰ ঘৰ নং : 226 বয়স : 23 লিঙ্গ : পুৰুষ	IHS0070615 ফটো উপলব্ধ	649 নাম : ৰিয়া কুমাৰী ঠাকুৰ পিতাৰ নাম : সঞ্জয় ঠাকুৰ ঘৰ নং : 226 বয়স : 21 লিঙ্গ : মহিলা	IHS0070169 ফটো উপলব্ধ
650 নাম : বৰিতা লিংগ পিতাৰ নাম : লিংগু প্ৰজা ঘৰ নং : 254 বয়স : 40 লিঙ্গ : মহিলা	IHS0070185 ফটো উপলব্ধ	651 নাম : শেমন প্ৰজা পিতাৰ নাম : ৰমেশ প্ৰজা ঘৰ নং : 254 বয়স : 22 লিঙ্গ : পুৰুষ	IHS0070144 ফটো উপলব্ধ	652 নাম : ৰহিত প্ৰজা পিতাৰ নাম : ভোলা প্ৰজা ঘৰ নং : 264 বয়স : 22 লিঙ্গ : পুৰুষ	IHS0071571 ফটো উপলব্ধ
653 নাম : অৰিনাস প্ৰজা পিতাৰ নাম : অনিল প্ৰজা ঘৰ নং : 267 বয়স : 20 লিঙ্গ : পুৰুষ	IHS0070375 ফটো উপলব্ধ	654 নাম : আজাদ প্ৰজা পিতাৰ নাম : বন্ধু প্ৰজা ঘৰ নং : 269 বয়স : 23 লিঙ্গ : পুৰুষ	IHS0070979 ফটো উপলব্ধ	655 নাম : বিকি প্ৰজা পিতাৰ নাম : আজিত প্ৰজা ঘৰ নং : 273 বয়স : 25 লিঙ্গ : পুৰুষ	IHS0071035 ফটো উপলব্ধ
656 নাম : শ্ৰীস্তী প্ৰজা স্বামীৰ নাম : টপন প্ৰজা ঘৰ নং : 273 বয়স : 20 লিঙ্গ : মহিলা	IHS0070151 ফটো উপলব্ধ	657 নাম : অভিনাশ চৌধুৰী পিতাৰ নাম : মদন চৌধুৰী ঘৰ নং : 303 ক বয়স : 27 লিঙ্গ : পুৰুষ	FVC0369082 ফটো উপলব্ধ	658 নাম : নিৰ্মলা কৰ্মকাৰ পিতাৰ নাম : দিলীপ কৰ্মকাৰ ঘৰ নং : 316 বয়স : 24 লিঙ্গ : মহিলা	IHS0116533 ফটো উপলব্ধ
659 নাম : দয়ামনী কলিতা পিতাৰ নাম : কমল কলিতা ঘৰ নং : 420 বয়স : 30 লিঙ্গ : মহিলা	FVC0455774 ফটো উপলব্ধ	660 নাম : মিনা ধনসিং পিতাৰ নাম : ধনসিং ৰাজপুত ঘৰ নং : ১০১৪ বয়স : 42 লিঙ্গ : মহিলা	FVC0104711 ফটো উপলব্ধ	661 নাম : বিকাশ ৰাজপুত পিতাৰ নাম : শংকৰ ৰাজপুত ঘৰ নং : 1014 বয়স : 25 লিঙ্গ : পুৰুষ	IHS0118133 ফটো উপলব্ধ



662	IHS0023697
নাম : সুচিতা ৰাজপুত পিতাৰ নাম : দুৰ্গা কৰ্মা ঘৰ নং : 1014 বয়স : 24 লিঙ্গ : মহিলা	ফটো উপলব্ধ

663	IHS0070219
নাম : দিপালি কোয়া স্বামীৰ নাম : বিজয় কোয়া ঘৰ নং : 1351935 বয়স : 33 লিঙ্গ : মহিলা	ফটো উপলব্ধ

664	IHS0071050
নাম : বিজয় সোন পিতাৰ নাম : সোনি কোয়া ঘৰ নং : 1351935 বয়স : 30 লিঙ্গ : পুৰুষ	ফটো উপলব্ধ

665	FVC0378679
নাম : পূৰ্ণিমা গোৱালা স্বামীৰ নাম : সঞ্জয় গোৱালা ঘৰ নং : 1346049 বয়স : 29 লিঙ্গ : মহিলা	ফটো উপলব্ধ

666	IHS0008359
নাম : বলৰাম ছেত্ৰী পিতাৰ নাম : ধনবাহাদুৰ ছেত্ৰী ঘৰ নং : নতুন বয়স : 30 লিঙ্গ : পুৰুষ	ফটো উপলব্ধ



667 নাম : মনোজ কুমাৰ পিতাৰ নাম: হৰি কুমাৰ ঘৰ নং : 0 বয়স : 28 লিঙ্গ : পুৰুষ	FVC0319772 ফটো উপলব্ধ	668 নাম : প্ৰিয়াংকা কুমাৰী পিতাৰ নাম: সুদীপা প্ৰসাদ ঘৰ নং : 09 বয়স : 31 লিঙ্গ : মহিলা	FVC0475954 ফটো উপলব্ধ	669 নাম : সিদ্ধান্ত শৰ্মা পিতাৰ নাম: ৰাজ কুমাৰ শৰ্মা ঘৰ নং : 10 বয়স : 27 লিঙ্গ : পুৰুষ	FVC0439638 ফটো উপলব্ধ
670 নাম : দিলিপ গুপ্তা পিতাৰ নাম: ২ ৰাম নাথ গুপ্তা ঘৰ নং : ৫৭ বয়স : 53 লিঙ্গ : পুৰুষ	FVC1354263 ফটো উপলব্ধ	671 নাম : গীতা গুপ্তা স্বামীৰ নাম: দিলিপ গুপ্তা ঘৰ নং : ৫৭ বয়স : 46 লিঙ্গ : মহিলা	FVC1354274 ফটো উপলব্ধ	672 নাম : অমন কুমাৰ গুপ্তা পিতাৰ নাম: দিলিপ কুমাৰ গুপ্তা ঘৰ নং : 57 বয়স : 25 লিঙ্গ : পুৰুষ	FVC1387042 ফটো উপলব্ধ
673 নাম : অমিত কুমাৰ গুপ্তা পিতাৰ নাম: দিলিপ কুমাৰ গুপ্তা ঘৰ নং : ৫৭ বয়স : 23 লিঙ্গ : পুৰুষ	IHS0107516 ফটো উপলব্ধ	674 নাম : শোভা কুমাৰী পিতাৰ নাম: দিলিপ গুপ্তা ঘৰ নং : 78 বয়স : 28 লিঙ্গ : মহিলা	FVC0482646 ফটো উপলব্ধ	R2 675 নাম : লখী মুৰা পিতাৰ নাম: ধোমিয়া মুৰা ঘৰ নং : 95 বয়স : 22 লিঙ্গ : মহিলা	FVC4573424 ফটো উপলব্ধ
676 নাম : চুনীতা বনিক পিতাৰ নাম: সুদৰ্শন ভাগত ঘৰ নং : 101 বয়স : 40 লিঙ্গ : মহিলা	IHS0070565 ফটো উপলব্ধ	677 নাম : সিংকী ছেত্ৰী পিতাৰ নাম: ৰাজু ছেত্ৰী ঘৰ নং : ১০৭ বয়স : 33 লিঙ্গ : মহিলা	FVC0006668 ফটো উপলব্ধ	678 নাম : নীশা গুপ্তা পিতাৰ নাম: ধৰ্মানন্দ প্ৰচাদ ঘৰ নং : 122 বয়স : 27 লিঙ্গ : মহিলা	FVC4605838 ফটো উপলব্ধ
679 নাম : অভিষেক মিশ্ৰা পিতাৰ নাম: ললিত মিশ্ৰা ঘৰ নং : 122 বয়স : 27 লিঙ্গ : পুৰুষ	FVC4614673 ফটো উপলব্ধ	680 নাম : পৰমানন্দ প্ৰসাদ পিতাৰ নাম: ওপচন্দ ঘৰ নং : ১২৪ বয়স : 98 লিঙ্গ : পুৰুষ	FVC1349037 ফটো উপলব্ধ	681 নাম : শুচিলা দেবী স্বামীৰ নাম: পৰমানন্দ ঘৰ নং : ১২৪ বয়স : 60 লিঙ্গ : মহিলা	FVC1349048 ফটো উপলব্ধ
682 নাম : অনুৰাধা শৰ্মা স্বামীৰ নাম: কমাল শৰ্মা ঘৰ নং : ১২৪খ বয়স : 54 লিঙ্গ : মহিলা	FVC1354309 ফটো উপলব্ধ	683 নাম : বিজয় ঘোষ পিতাৰ নাম: হৰেন্দ্ৰ ঘোষ ঘৰ নং : 125 বয়স : 36 লিঙ্গ : পুৰুষ	FVC0457259 ফটো উপলব্ধ	684 নাম : কৈশল্যা দেবী স্বামীৰ নাম: ধনবাহাদুৰ ঘৰ নং : ১২৭ বয়স : 54 লিঙ্গ : মহিলা	FVC1349060 ফটো উপলব্ধ
685 নাম : কমলা শৰ্মা পিতাৰ নাম: হৰি প্ৰসাদ শৰ্মা ঘৰ নং : ১০২৭ বয়স : 41 লিঙ্গ : মহিলা	FVC0101931 ফটো উপলব্ধ	686 নাম : হিমা ছেত্ৰী পিতাৰ নাম: ধনবাহাদুৰ ছেত্ৰী ঘৰ নং : ১২৭ বয়স : 35 লিঙ্গ : মহিলা	FVC1354252 ফটো উপলব্ধ	687 নাম : চন্দ্ৰবাহাদুৰ চেত্ৰী পিতাৰ নাম: মতিলাল ঘৰ নং : ১২৮ বয়স : 56 লিঙ্গ : পুৰুষ	FVC1349071 ফটো উপলব্ধ
688 নাম : লিলা দেবী স্বামীৰ নাম: চন্দ্ৰবাহাদুৰ ঘৰ নং : ১২৮ বয়স : 50 লিঙ্গ : মহিলা	FVC1349082 ফটো উপলব্ধ	689 নাম : বিকি ছেত্ৰী পিতাৰ নাম: চন্দ্ৰ বাহাদুৰ ছেত্ৰী ঘৰ নং : ১২৮ বয়স : 27 লিঙ্গ : পুৰুষ	FVC0104430 ফটো উপলব্ধ	690 নাম : নেহা কুমাৰী পিতাৰ নাম: পৰমানন্দ প্ৰসাদ ঘৰ নং : ১২৮ বয়স : 27 লিঙ্গ : মহিলা	FVC0105734 ফটো উপলব্ধ
691 নাম : প্ৰবীৰ কুমাৰ দাস পিতাৰ নাম: ক্ষিতিশ কুমাৰ দাস ঘৰ নং : 130 বয়স : 59 লিঙ্গ : পুৰুষ	FVC0369520 ফটো উপলব্ধ	692 নাম : কৈলাশ তাঁতী পিতাৰ নাম: অয়ুদ্ৰায় ঘৰ নং : ১৩০ বয়স : 56 লিঙ্গ : পুৰুষ	FVC1349093 ফটো উপলব্ধ	693 নাম : অঞ্জনা তাঁতী স্বামীৰ নাম: কৈলাশ তাঁতী ঘৰ নং : ১৩০ বয়স : 50 লিঙ্গ : মহিলা	FVC1349106 ফটো উপলব্ধ
694 নাম : কুকিল তাঁতী পিতাৰ নাম: কৈলাশ তাঁতী ঘৰ নং : ১৩০ বয়স : 34 লিঙ্গ : পুৰুষ	FVC0139352 ফটো উপলব্ধ	695 নাম : সুৰেন্দ্ৰ কায়স্থ পিতাৰ নাম: দুলাল ঘৰ নং : ১৩১ বয়স : 63 লিঙ্গ : পুৰুষ	FVC1349117 ফটো উপলব্ধ	696 নাম : অনিতা কায়স্থ স্বামীৰ নাম: সুৰেন্দ্ৰ ঘৰ নং : ১৩১ বয়স : 58 লিঙ্গ : মহিলা	FVC1349128 ফটো উপলব্ধ



697 নাম : দীপ কায়ন্ত পিতাৰ নাম: সুৰেন্দ্ৰ কায়ন্ত ঘৰ নং : ১৩১ বয়স : 28 লিঙ্গ : পুৰুষ	FVC0019679 ফটো উপলব্ধ	698 নাম : চম্পা তাঁতী স্বামীৰ নাম: শানিয়া ঘৰ নং : ১৩২ বয়স : 65 লিঙ্গ : মহিলা	FVC1349139 ফটো উপলব্ধ	699 নাম : নিল সোৱাশী স্বামীৰ নাম: মনোজ ঘৰ নং : ১৩২ বয়স : 62 লিঙ্গ : মহিলা	FVC1349140 ফটো উপলব্ধ
700 নাম : সুমিৱন সৱাশী পিতাৰ নাম: মনুজ সৱাশী ঘৰ নং : 132 বয়স : 22 লিঙ্গ : পুৰুষ	FVC1387893 ফটো উপলব্ধ	701 নাম : প্ৰিয়াঙ্কা কুমাৰী পিতাৰ নাম: গনেশ প্ৰচাদ ঘৰ নং : 132 বয়স : 22 লিঙ্গ : মহিলা	FVC4606430 ফটো উপলব্ধ	702 নাম : গনেশ প্ৰসাদ পিতাৰ নাম: যমুনা ঘৰ নং : ১৩২ক বয়স : 87 লিঙ্গ : পুৰুষ	FVC1349151 ফটো উপলব্ধ
703 নাম : যমুনা গুৱাহা স্বামীৰ নাম: তুলসী ঘৰ নং : ১৩৩ বয়স : 58 লিঙ্গ : মহিলা	FVC1349173 ফটো উপলব্ধ	704 নাম : প্ৰভাত মেধী পিতাৰ নাম: মনিৰাম ঘৰ নং : ১৩৪ বয়স : 59 লিঙ্গ : পুৰুষ	FVC1349208 ফটো উপলব্ধ	705 নাম : কন্দৰ্প মেধী পিতাৰ নাম: মনিৰাম ঘৰ নং : ১৩৪ বয়স : 58 লিঙ্গ : পুৰুষ	FVC1349220 ফটো উপলব্ধ
# 706 নাম : মনমতী মেধি স্বামীৰ নাম: প্ৰভাত মেধি ঘৰ নং : ১৩৪ বয়স : 47 লিঙ্গ : মহিলা	FVC1349219 ফটো উপলব্ধ	707 নাম : ডলিচা মেধী পিতাৰ নাম: প্ৰভাত ঘৰ নং : ১৩৪ বয়স : 41 লিঙ্গ : মহিলা	FVC1349231 ফটো উপলব্ধ	708 নাম : নিৰ্মলা মেধি পিতাৰ নাম: প্ৰভাত মেধি ঘৰ নং : 134 বয়স : 38 লিঙ্গ : মহিলা	FVC1344861 ফটো উপলব্ধ
709 নাম : পলি মেধি পিতাৰ নাম: প্ৰভাত মেধি ঘৰ নং : 134 বয়স : 36 লিঙ্গ : মহিলা	FVC1344872 ফটো উপলব্ধ	710 নাম : আনিসা কুমাৰী অন্যান্য: বিবেক কুমাৰ ঠাকুৰ ঠাকুৰ ঘৰ নং : 134 বয়স : 33 লিঙ্গ : মহিলা	FVC0425108 ফটো উপলব্ধ	711 নাম : উপেন মেধি পিতাৰ নাম: প্ৰভাত মেধি ঘৰ নং : ১৩৪ বয়স : 28 লিঙ্গ : পুৰুষ	FVC0020669 ফটো উপলব্ধ
712 নাম : ৰিংকি কুমাৰী স্বামীৰ নাম: মনোজ কুমাৰ ঠাকুৰ ঘৰ নং : 134 বয়স : 26 লিঙ্গ : মহিলা	FVC1451632 ফটো উপলব্ধ	713 নাম : মণীশ চেত্ৰী মাতৃৰ নাম: নিতা ছেত্ৰী ঘৰ নং : 134 বয়স : 23 লিঙ্গ : পুৰুষ	FVC1432228 ফটো উপলব্ধ	714 নাম : অঞ্জলী কুমাৰি পিতাৰ নাম: উমেশ ঠাকুৰ ঘৰ নং : ১৩৪ বয়স : 19 লিঙ্গ : মহিলা	IHS0101659 ফটো উপলব্ধ
715 নাম : বিবেক কুমাৰ ঠাকুৰ পিতাৰ নাম: বিনেশ ঠাকুৰ ঘৰ নং : ১৩৪ গ বয়স : 36 লিঙ্গ : পুৰুষ	FVC1353704 ফটো উপলব্ধ	716 নাম : মনোজ কুমাৰ ঠাকুৰ পিতাৰ নাম: উমেশ ঠাকুৰ ঘৰ নং : ১৩৪ গ বয়স : 28 লিঙ্গ : পুৰুষ	FVC0020677 ফটো উপলব্ধ	717 নাম : বলৰাম প্ৰসাদ পিতাৰ নাম: ওপিন্দ্ৰ ঘৰ নং : ১৩৪খ বয়স : 57 লিঙ্গ : পুৰুষ	FVC1349264 ফটো উপলব্ধ
718 নাম : বিজয় শংকৰ গুপ্তা পিতাৰ নাম: শ্ৰী কৃষ্ণ ঘৰ নং : ১৩৪ক বয়স : 50 লিঙ্গ : পুৰুষ	FVC1349242 ফটো উপলব্ধ	719 নাম : উমেশ ঠাকুৰ পিতাৰ নাম: ভৈৰৱ ঘৰ নং : ১৩৪গ বয়স : 42 লিঙ্গ : পুৰুষ	FVC1349322 ফটো উপলব্ধ	720 নাম : কৃষ্ণা দেৱী স্বামীৰ নাম: উমেশ ছাকুৰ ঘৰ নং : ১৩৪গ বয়স : 40 লিঙ্গ : মহিলা	FVC1349333 ফটো উপলব্ধ
721 নাম : ৰাকেশ কুমাৰ পিতাৰ নাম: বলৰাম ঘৰ নং : ১৩৪খ বয়স : 40 লিঙ্গ : পুৰুষ	FVC1349311 ফটো উপলব্ধ	722 নাম : কমলাৱতী দেৱী স্বামীৰ নাম: বিজয় গুপ্তা ঘৰ নং : ১৩৪ক বয়স : 38 লিঙ্গ : মহিলা	FVC1349253 ফটো উপলব্ধ	723 নাম : সুমন উৰাং পিতাৰ নাম: দেবৰু উৰাং ঘৰ নং : 147 বয়স : 23 লিঙ্গ : মহিলা	FVC1461748 ফটো উপলব্ধ
724 নাম : সবীৰানী বৰুৱা পিতাৰ নাম: পুলিন বিহাৰি বৰুৱা ঘৰ নং : 179 বয়স : 75 লিঙ্গ : মহিলা	FVC4609384 ফটো উপলব্ধ	725 নাম : দীপেশ বৰুৱা পিতাৰ নাম: ছবি ঘৰ নং : ১৭৯ বয়স : 50 লিঙ্গ : পুৰুষ	FVC1349399 ফটো উপলব্ধ	726 নাম : ৰূপা বৰুৱা স্বামীৰ নাম: দীপেন বৰুৱা ঘৰ নং : ১৭৯ বয়স : 43 লিঙ্গ : মহিলা	FVC1349402 ফটো উপলব্ধ



727 নাম : বালকৃষ্ণ শৰ্মা পিতাৰ নাম: কালাধৰ ঘৰ নং : ১৮১ বয়স : 52 লিঙ্গ : পুৰুষ	FVC1349413 ফটো উপলব্ধ	728 নাম : সাবিত্ৰী শৰ্মা স্বামীৰ নাম: বালকৃষ্ণ শৰ্মা ঘৰ নং : ১৮১ বয়স : 47 লিঙ্গ : মহিলা	FVC1349424 ফটো উপলব্ধ	729 নাম : সৃজিত শৰ্মা পিতাৰ নাম: বালকৃষ্ণ শৰ্মা ঘৰ নং : 181 বয়স : 27 লিঙ্গ : পুৰুষ	IHS0004671 ফটো উপলব্ধ
730 নাম : প্ৰেম শৰ্মা পিতাৰ নাম: ধৰ্মানন্দ ঘৰ নং : ১৮২ বয়স : 73 লিঙ্গ : পুৰুষ	FVC1349435 ফটো উপলব্ধ	731 নাম : লখি শৰ্মা স্বামীৰ নাম: প্ৰেম ঘৰ নং : ১৮২ বয়স : 58 লিঙ্গ : মহিলা	FVC1349457 ফটো উপলব্ধ	732 নাম : ৰাজু শৰ্মা পিতাৰ নাম: প্ৰেম ঘৰ নং : ১৮২ বয়স : 43 লিঙ্গ : পুৰুষ	FVC1349468 ফটো উপলব্ধ
733 নাম : তাৰা শৰ্মা স্বামীৰ নাম: খাৰান্দা শৰ্মা ঘৰ নং : ১৮২ বয়স : 43 লিঙ্গ : মহিলা	FVC0317453 ফটো উপলব্ধ	734 নাম : ৰামু শৰ্মা পিতাৰ নাম: প্ৰেম ঘৰ নং : ১৮২ বয়স : 40 লিঙ্গ : পুৰুষ	FVC1349479 ফটো উপলব্ধ	735 নাম : অৰ্জুন শৰ্মা পিতাৰ নাম: প্ৰেম শৰ্মা ঘৰ নং : ১৮২ বয়স : 35 লিঙ্গ : পুৰুষ	FVC1354241 ফটো উপলব্ধ
736 নাম : বিবেক প্ৰসাদ পিতাৰ নাম: গিৰেশ্বৰ প্ৰসাদ ঘৰ নং : 182 বয়স : 22 লিঙ্গ : পুৰুষ	FVC4621462 ফটো উপলব্ধ	737 নাম : কলাবতি দেবী স্বামীৰ নাম: বনতা ঘৰ নং : ১৮৩ বয়স : 87 লিঙ্গ : মহিলা	FVC1349480 ফটো উপলব্ধ	738 নাম : শ্ৰী ৰাম প্ৰচাদ পিতাৰ নাম: বনতা প্ৰচাদ ঘৰ নং : ১৮৩ বয়স : 56 লিঙ্গ : পুৰুষ	FVC1349491 ফটো উপলব্ধ
739 নাম : গীতা দেবী স্বামীৰ নাম: ৰাম ঘৰ নং : ১৮৩ বয়স : 55 লিঙ্গ : মহিলা	FVC1349504 ফটো উপলব্ধ	740 নাম : প্ৰমিলা দেবী স্বামীৰ নাম: অশোক প্ৰসাদ ঘৰ নং : ১৮৩ বয়স : 50 লিঙ্গ : মহিলা	FVC1349526 ফটো উপলব্ধ	741 নাম : অশোক গুপ্তা পিতাৰ নাম: বান্টা গুপ্তা ঘৰ নং : ১৮৩ বয়স : 50 লিঙ্গ : পুৰুষ	FVC1349515 ফটো উপলব্ধ
742 নাম : গিৰেশ্বৰ প্ৰসাদ পিতাৰ নাম: কলারতী ঘৰ নং : ১৮৩ বয়স : 47 লিঙ্গ : পুৰুষ	FVC1349537 ফটো উপলব্ধ	743 নাম : অজয় কুমাৰ গুপ্তা পিতাৰ নাম: বান্টা প্ৰসাদ গুপ্তা ঘৰ নং : ১৮৩ বয়স : 47 লিঙ্গ : পুৰুষ	FVC1349559 ফটো উপলব্ধ	744 নাম : চন্দা দেবী স্বামীৰ নাম: গিৰেশ্বৰ প্ৰসাদ ঘৰ নং : ১৮৩ বয়স : 45 লিঙ্গ : মহিলা	FVC1349548 ফটো উপলব্ধ
745 নাম : বিজয় কুমাৰ গুপ্তা পিতাৰ নাম: বনতা ঘৰ নং : ১৮৩ বয়স : 44 লিঙ্গ : পুৰুষ	FVC1349560 ফটো উপলব্ধ	746 নাম : কিৰন গুপ্তা স্বামীৰ নাম: বিজয় কুমাৰ গুপ্তা ঘৰ নং : ১৮৩ বয়স : 36 লিঙ্গ : মহিলা	FVC1610077 ফটো উপলব্ধ	747 নাম : পিহকি কুমাৰী কালৈবাৰ পিতাৰ নাম: ৰাম প্ৰচাদ কালৈবাৰ ঘৰ নং : ১৮৩ বয়স : 34 লিঙ্গ : মহিলা	FVC0038778 ফটো উপলব্ধ
748 নাম : শনি দেবী স্বামীৰ নাম: অজয় গুপ্তা ঘৰ নং : ১৮৩ বয়স : 34 লিঙ্গ : মহিলা	FVC1610088 ফটো উপলব্ধ	# 749 নাম : বিকী কালৈবাৰ পিতাৰ নাম: শ্ৰী ৰাম প্ৰচাদ ঘৰ নং : ১৮৩ বয়স : 31 লিঙ্গ : পুৰুষ	FVC0038869 ফটো উপলব্ধ	750 নাম : ৰাহুল কালৈবাৰ পিতাৰ নাম: ৰাম প্ৰসাদ কালৈবাৰ ঘৰ নং : ১৮৩ বয়স : 28 লিঙ্গ : পুৰুষ	IHS0101774 ফটো উপলব্ধ
751 নাম : খুচৰু কুমাৰী গুপ্তা পিতাৰ নাম: গিৰেশ্বৰ প্ৰসাদ ঘৰ নং : 183 বয়স : 24 লিঙ্গ : মহিলা	FVC0531301 ফটো উপলব্ধ	752 নাম : মায়াদেবী শৰ্মা স্বামীৰ নাম: মনি ৰতিন ঘৰ নং : ১৮৪ বয়স : 55 লিঙ্গ : মহিলা	FVC1349571 ফটো উপলব্ধ	753 নাম : ৰাজু শৰ্মা পিতাৰ নাম: মনি ৰতিন ঘৰ নং : ১৮৪ বয়স : 42 লিঙ্গ : পুৰুষ	FVC1349582 ফটো উপলব্ধ
754 নাম : বিৰ্জ শৰ্মা পিতাৰ নাম: মোনিৰত্ন শৰ্মা ঘৰ নং : ১৮৪ বয়স : 39 লিঙ্গ : পুৰুষ	FVC1349593 ফটো উপলব্ধ	755 নাম : জ্যোতি শৰ্মা স্বামীৰ নাম: বিৰ্জ শৰ্মা ঘৰ নং : 184 বয়স : 38 লিঙ্গ : মহিলা	FVC0316760 ফটো উপলব্ধ	756 নাম : অম্বিকা লামইছহনে স্বামীৰ নাম: হোমনাথ শৰ্মা ঘৰ নং : 184 বয়স : 31 লিঙ্গ : মহিলা	IHS0030775 ফটো উপলব্ধ



757 নাম : বিকাশ বৰুৱা পিতাৰ নাম: অনীল বৰুৱা ঘৰ নং : ১৮৫ বয়স : 65 লিঙ্গ : পুৰুষ	FVC1349617 ফটো উপলব্ধ	758 নাম : অভিনৱ বৰুৱা পিতাৰ নাম: বিকাশ বৰুৱা ঘৰ নং : 185 বয়স : 32 লিঙ্গ : পুৰুষ	FVC4569364 ফটো উপলব্ধ	759 নাম : সুনন বৰুৱা পিতাৰ নাম: বিকাশ বৰুৱা ঘৰ নং : 185 বয়স : 25 লিঙ্গ : পুৰুষ	FVC4565628 ফটো উপলব্ধ
760 নাম : মল্লিকা বৰুৱা স্বামীৰ নাম: সুবোধ বৰুৱা ঘৰ নং : ১৮৬ বয়স : 68 লিঙ্গ : মহিলা	FVC1349651 ফটো উপলব্ধ	761 নাম : ৰাজু বৰুৱা পিতাৰ নাম: সুবোধ বৰুৱা ঘৰ নং : ১৮৬ বয়স : 58 লিঙ্গ : পুৰুষ	FVC1349628 ফটো উপলব্ধ	762 নাম : ৰত্না বৰুৱা স্বামীৰ নাম: ৰাজু বৰুৱা ঘৰ নং : ১৮৬ বয়স : 49 লিঙ্গ : মহিলা	FVC1349639 ফটো উপলব্ধ
763 নাম : অজু বৰুৱা পিতাৰ নাম: সুবোধ বৰুৱা ঘৰ নং : ১৮৬ বয়স : 47 লিঙ্গ : পুৰুষ	FVC1349662 ফটো উপলব্ধ	764 নাম : বিবেক বৰুৱা পিতাৰ নাম: ৰাজু বৰুৱা ঘৰ নং : 186 বয়স : 31 লিঙ্গ : পুৰুষ	FVC1610180 ফটো উপলব্ধ	765 নাম : মৌচুমী বৰুৱা পিতাৰ নাম: ৰাজু বৰুৱা ঘৰ নং : 186 বয়স : 26 লিঙ্গ : মহিলা	FVC0105072 ফটো উপলব্ধ
E 766 নাম : অনতিয়া দেৱী স্বামীৰ নাম: আমিৰচন্দ ঘৰ নং : ১৮৯ বয়স : 80 লিঙ্গ : মহিলা	FVC1349719 ফটো উপলব্ধ	767 নাম : মুনি দেৱী স্বামীৰ নাম: ওমপ্ৰকাশ প্ৰসাদ ঘৰ নং : ১৮৯ বয়স : 50 লিঙ্গ : মহিলা	FVC1349708 ফটো উপলব্ধ	768 নাম : সজৰ্ন গুপ্তা পিতাৰ নাম: বানাবসী ঘৰ নং : ১৯০ বয়স : 55 লিঙ্গ : পুৰুষ	FVC1349720 ফটো উপলব্ধ
769 নাম : লক্ষ্মী দেৱী গুপ্তা স্বামীৰ নাম: সজৰ্ন গুপ্তা ঘৰ নং : ১৯০ বয়স : 52 লিঙ্গ : মহিলা	FVC1349731 ফটো উপলব্ধ	770 নাম : বিকাশ গুপ্তা পিতাৰ নাম: সজৰ্ন গুপ্তা ঘৰ নং : ১৯০ বয়স : 35 লিঙ্গ : পুৰুষ	FVC1354230 ফটো উপলব্ধ	771 নাম : প্ৰমোদ গুপ্তা পিতাৰ নাম: নাৰায়ন ঘৰ নং : ১৯১ বয়স : 56 লিঙ্গ : পুৰুষ	FVC1349742 ফটো উপলব্ধ
772 নাম : বিনোদ প্ৰসাদ গুপ্তা পিতাৰ নাম: নাৰায়ন ঘৰ নং : ১৯১ বয়স : 55 লিঙ্গ : পুৰুষ	FVC1349786 ফটো উপলব্ধ	773 নাম : ফলমতী দেৱী স্বামীৰ নাম: প্ৰমোদ ঘৰ নং : ১৯১ বয়স : 46 লিঙ্গ : মহিলা	FVC1349753 ফটো উপলব্ধ	774 নাম : বীনা গুপ্তা স্বামীৰ নাম: বিনোদ প্ৰসাদ গুপ্তা ঘৰ নং : ১৯১ বয়স : 41 লিঙ্গ : মহিলা	FVC1349775 ফটো উপলব্ধ
775 নাম : সুসমা কুমাৰী পিতাৰ নাম: প্ৰমোদ গুপ্তা ঘৰ নং : 191 বয়স : 25 লিঙ্গ : মহিলা	FVC1461987 ফটো উপলব্ধ	776 নাম : অভিষেক গুপ্তা পিতাৰ নাম: বিনোদ প্ৰসাদ গুপ্তা ঘৰ নং : 191 বয়স : 23 লিঙ্গ : পুৰুষ	IHS0008375 ফটো উপলব্ধ	777 নাম : অমন গুপ্তা মাতৃৰ নাম: বীনা গুপ্তা ঘৰ নং : 191 বয়স : 20 লিঙ্গ : পুৰুষ	IHS0099010 ফটো উপলব্ধ
778 নাম : হৰি কিশান পিতাৰ নাম: মদনলাল ঘৰ নং : ১৯২ বয়স : 73 লিঙ্গ : পুৰুষ	FVC1349797 ফটো উপলব্ধ	779 নাম : সঞ্জয় কিশান পিতাৰ নাম: মদনলাল ঘৰ নং : ১৯২ বয়স : 59 লিঙ্গ : পুৰুষ	FVC1349800 ফটো উপলব্ধ	780 নাম : ডলি কিশান স্বামীৰ নাম: সঞ্জয় ঘৰ নং : ১৯২ বয়স : 54 লিঙ্গ : মহিলা	FVC1349811 ফটো উপলব্ধ
781 নাম : নমন কেশান পিতাৰ নাম: সঞ্জয় কেশান ঘৰ নং : ১৯২ বয়স : 28 লিঙ্গ : পুৰুষ	FVC0041137 ফটো উপলব্ধ	782 নাম : গায়ত্ৰী দেৱী স্বামীৰ নাম: লালবাবু ঘৰ নং : ১৯৩ বয়স : 61 লিঙ্গ : মহিলা	FVC1349833 ফটো উপলব্ধ	783 নাম : অমত প্ৰসাদ পিতাৰ নাম: লালবাবু ঘৰ নং : ১৯৩ বয়স : 42 লিঙ্গ : পুৰুষ	FVC1349844 ফটো উপলব্ধ
784 নাম : ভগবতী দেৱী স্বামীৰ নাম: অমিত প্ৰচাদ ঘৰ নং : 193 বয়স : 40 লিঙ্গ : মহিলা	FVC1387091 ফটো উপলব্ধ	785 নাম : ৰিঙ্কী প্ৰসাদ পিতাৰ নাম: লালবাবু ঘৰ নং : ১৯৩ বয়স : 39 লিঙ্গ : মহিলা	FVC1349866 ফটো উপলব্ধ	786 নাম : ৰঞ্জিতা কুমাৰী মাতৃৰ নাম: গয়ত্ৰী দেৱী ঘৰ নং : 193 বয়স : 29 লিঙ্গ : মহিলা	FVC0229617 ফটো উপলব্ধ



# 787 নাম : কাঞ্জি চেৰপা স্বামীৰ নাম: নুৰু শেৰপা ঘৰ নং : ১৯৪ বয়স : 70 লিঙ্গ : মহিলা	FVC1349888 ফটো উপলব্ধ	788 নাম : বিনাৰাম শেৰপা পিতাৰ নাম: নুৰু শেৰপা ঘৰ নং : ১৯৪ বয়স : 49 লিঙ্গ : পুৰুষ	FVC1349899 ফটো উপলব্ধ	789 নাম : মংৰা উৰাং পিতাৰ নাম: চুক্ৰা উৰাং ঘৰ নং : ১৯৫ বয়স : 65 লিঙ্গ : পুৰুষ	FVC1349902 ফটো উপলব্ধ
790 নাম : সুশীলা উৰাং স্বামীৰ নাম: মাংৰা মাংৰা উৰাং ঘৰ নং : ১৯৫ বয়স : 60 লিঙ্গ : মহিলা	FVC1349913 ফটো উপলব্ধ	791 নাম : সুৰেন্দৰ প্ৰসাদ পিতাৰ নাম: মথুৰা ঘৰ নং : ২০১ বয়স : 70 লিঙ্গ : পুৰুষ	FVC1350056 ফটো উপলব্ধ	792 নাম : উমাপতি দেবী স্বামীৰ নাম: সুৰেন্দৰ প্ৰসাদ ঘৰ নং : ২০১ বয়স : 63 লিঙ্গ : মহিলা	FVC1350078 ফটো উপলব্ধ
793 নাম : কমলেশ্বৰ প্ৰসাদ গুপ্তা পিতাৰ নাম: সুৰেন্দ্ৰ প্ৰসাদ গুপ্তা ঘৰ নং : ২০১ বয়স : 48 লিঙ্গ : পুৰুষ	FVC1350067 ফটো উপলব্ধ	794 নাম : সৰ্ভজ দেবী স্বামীৰ নাম: কমলেশ্বৰ ঘৰ নং : ২০১ বয়স : 43 লিঙ্গ : মহিলা	FVC1350089 ফটো উপলব্ধ	795 নাম : চিল্পী গুপ্তা পিতাৰ নাম: কমলেশ্বৰ প্ৰসাদ গুপ্তা ঘৰ নং : ২০১ বয়স : 23 লিঙ্গ : মহিলা	FVC0532150 ফটো উপলব্ধ
796 নাম : সলোনি গুপ্তা পিতাৰ নাম: কমলেশ্বৰ প্ৰসাদ গুপ্তা ঘৰ নং : ২০১ বয়স : 20 লিঙ্গ : মহিলা	IHS0070573 ফটো উপলব্ধ	797 নাম : পূৰ্ণবাহাদুৰ ছেত্ৰী পিতাৰ নাম: মতিলাল ঘৰ নং : ২০২ বয়স : 59 লিঙ্গ : পুৰুষ	FVC1350114 ফটো উপলব্ধ	798 নাম : শেৰবাহাদুৰ ছেত্ৰী পিতাৰ নাম: মতিলাল ঘৰ নং : ২০২ বয়স : 54 লিঙ্গ : পুৰুষ	FVC1350090 ফটো উপলব্ধ
799 নাম : শৰশ্ৰী দেবী ছেত্ৰী স্বামীৰ নাম: শেৰবাহাদুৰ ছেত্ৰী ঘৰ নং : ২০২ বয়স : 52 লিঙ্গ : মহিলা	FVC1350103 ফটো উপলব্ধ	800 নাম : কমলা ছেত্ৰী স্বামীৰ নাম: পূৰ্ণবাহাদুৰ ছেত্ৰী ঘৰ নং : ২০২ বয়স : 45 লিঙ্গ : মহিলা	FVC1350125 ফটো উপলব্ধ	801 নাম : নীতা ছেত্ৰী পিতাৰ নাম: মতিলাল ঘৰ নং : ২০২ বয়স : 45 লিঙ্গ : মহিলা	FVC1350136 ফটো উপলব্ধ
802 নাম : বিশাল চেত্ৰী পিতাৰ নাম: দিলু চেত্ৰী ঘৰ নং : ২০২ বয়স : 30 লিঙ্গ : পুৰুষ	FVC0318782 ফটো উপলব্ধ	803 নাম : বিনিতা চেত্ৰী পিতাৰ নাম: চেৰবাহাদুৰ চেত্ৰী ঘৰ নং : ২০২ বয়স : 26 লিঙ্গ : মহিলা	FVC0319350 ফটো উপলব্ধ	804 নাম : মানস ছেত্ৰী পিতাৰ নাম: সেৰ বাহাদুৰ ছেত্ৰী ঘৰ নং : ২০২ বয়স : 21 লিঙ্গ : পুৰুষ	IHS0091652 ফটো উপলব্ধ
805 নাম : তিলেকুমাৰী বানা স্বামীৰ নাম: তাৰাবাহাদুৰ ঘৰ নং : ২০৪ বয়স : 65 লিঙ্গ : মহিলা	FVC1350170 ফটো উপলব্ধ	806 নাম : কলাবতি কান স্বামীৰ নাম: ভগবান ঘৰ নং : ২০৫ বয়স : 62 লিঙ্গ : মহিলা	FVC1350181 ফটো উপলব্ধ	807 নাম : বাকেশ প্ৰসাদ পিতাৰ নাম: ভগবান ঘৰ নং : ২০৫ বয়স : 38 লিঙ্গ : পুৰুষ	FVC1350205 ফটো উপলব্ধ
808 নাম : ৰিতু দেবী স্বামীৰ নাম: বাকেশ প্ৰসাদ ঘৰ নং : ২০৫ বয়স : 34 লিঙ্গ : মহিলা	FVC0231738 ফটো উপলব্ধ	809 নাম : জয় প্ৰকাশ পিতাৰ নাম: ভাগ্যবান প্ৰসাদ ঘৰ নং : ২০৫ বয়স : 31 লিঙ্গ : পুৰুষ	FVC0319913 ফটো উপলব্ধ	810 নাম : ধুনমুন প্ৰসাদ পিতাৰ নাম: ভাগ্যবান প্ৰসাদ ঘৰ নং : ২০৫ বয়স : 29 লিঙ্গ : পুৰুষ	FVC0319921 ফটো উপলব্ধ
811 নাম : চিলা কুমাৰী পিতাৰ নাম: ভাগ্যবান প্ৰসাদ ঘৰ নং : ২০৫ ক বয়স : 36 লিঙ্গ : মহিলা	FVC0317313 ফটো উপলব্ধ	812 নাম : ৰামৰেখা প্ৰসাদ পিতাৰ নাম: নৰসিং ঘৰ নং : ২০৬ বয়স : 80 লিঙ্গ : পুৰুষ	FVC1350216 ফটো উপলব্ধ	813 নাম : ৰামৰতি দেবী স্বামীৰ নাম: ৰামৰেখা ঘৰ নং : ২০৬ বয়স : 78 লিঙ্গ : মহিলা	FVC1350227 ফটো উপলব্ধ
814 নাম : ৰাজকিশোৰ প্ৰচাদ পিতাৰ নাম: ৰামৰেখা ঘৰ নং : ২০৬ বয়স : 46 লিঙ্গ : পুৰুষ	FVC1350283 ফটো উপলব্ধ	815 নাম : সন্তোষ প্ৰসাদ পিতাৰ নাম: ৰামৰেখা ঘৰ নং : ২০৬ বয়স : 43 লিঙ্গ : পুৰুষ	FVC1350307 ফটো উপলব্ধ	816 নাম : গীতা দেবী স্বামীৰ নাম: ৰাজকিশোৰ প্ৰসাদ ঘৰ নং : ২০৬ বয়স : 42 লিঙ্গ : মহিলা	FVC1350294 ফটো উপলব্ধ



817 নাম : দিনেশ প্ৰসাদ পিতাৰ নাম: ৰামৰেখা ঘৰ নং : ২০৬ বয়স : 41 লিঙ্গ : পুৰুষ	FVC1350250 ফটো উপলব্ধ	818 নাম : শোভা দেবী স্বামীৰ নাম: সন্তোষ প্ৰসাদ ঘৰ নং : ২০৬ বয়স : 40 লিঙ্গ : মহিলা	FVC1610099 ফটো উপলব্ধ	819 নাম : আশা ৰনি জৈসবাল স্বামীৰ নাম: বিটু প্ৰচাদ গুপ্ত ঘৰ নং : 206 বয়স : 38 লিঙ্গ : মহিলা	FVC4613295 ফটো উপলব্ধ
820 নাম : বিটু প্ৰসাদ গুপ্তা পিতাৰ নাম: কৃষ্ণ প্ৰসাদ ঘৰ নং : ২০৬ বয়স : 31 লিঙ্গ : পুৰুষ	FVC1354150 ফটো উপলব্ধ	821 নাম : দীপাঞ্জলি গুপ্তা পিতাৰ নাম: শত্ৰুঘন প্ৰসাদ ঘৰ নং : 206 বয়স : 22 লিঙ্গ : মহিলা	FVC4573333 ফটো উপলব্ধ	822 নাম : সোন জয়সোয়াল স্বামীৰ নাম: বিকাশ গুপ্ত ঘৰ নং : 206 বয়স : 21 লিঙ্গ : মহিলা	FVC4613311 ফটো উপলব্ধ
823 নাম : কৃষ্ণা প্ৰসাদ পিতাৰ নাম: ৰামৰেখা ঘৰ নং : ২০৬ক বয়স : 56 লিঙ্গ : পুৰুষ	FVC1350238 ফটো উপলব্ধ	824 নাম : শত্ৰুঘন প্ৰসাদ পিতাৰ নাম: ৰামৰেখা ঘৰ নং : ২০৬খ বয়স : 53 লিঙ্গ : পুৰুষ	FVC1350261 ফটো উপলব্ধ	825 নাম : গায়ত্ৰী দেবী স্বামীৰ নাম: কৃষ্ণ প্ৰসাদ ঘৰ নং : ২০৬ক বয়স : 51 লিঙ্গ : মহিলা	FVC1350249 ফটো উপলব্ধ
826 নাম : ববিতা দেবী স্বামীৰ নাম: শত্ৰুঘন প্ৰসাদ ঘৰ নং : ২০৬খ বয়স : 45 লিঙ্গ : মহিলা	FVC1350272 ফটো উপলব্ধ	827 নাম : সুৰেশ প্ৰজ্ঞাপতি পিতাৰ নাম: ৰঙ্গীলা ঘৰ নং : ২০৭ বয়স : 55 লিঙ্গ : পুৰুষ	FVC1350318 ফটো উপলব্ধ	828 নাম : পূজা ভাৰতী স্বামীৰ নাম: বিকাশ কুঃ গুপ্তা ঘৰ নং : ২০৭ বয়স : 32 লিঙ্গ : মহিলা	FVC0139154 ফটো উপলব্ধ
829 নাম : ধৰ্মানন্দ প্ৰসাদ পিতাৰ নাম: গোপিনন্দ ঘৰ নং : ২০৮ বয়স : 62 লিঙ্গ : পুৰুষ	FVC1350330 ফটো উপলব্ধ	830 নাম : চন্দ্ৰাবতী দেবী স্বামীৰ নাম: গোপিনন্দ ঘৰ নং : ২০৮ বয়স : 56 লিঙ্গ : মহিলা	FVC1350341 ফটো উপলব্ধ	831 নাম : দুৰাৰিকা প্ৰসাদ পিতাৰ নাম: ধৰ্মানন্দ প্ৰসাদ ঘৰ নং : 208 বয়স : 36 লিঙ্গ : পুৰুষ	FVC0231985 ফটো উপলব্ধ
832 নাম : পিকী দেবী স্বামীৰ নাম: দ্বাৰিকা প্ৰচাদ ঘৰ নং : 208 বয়স : 30 লিঙ্গ : মহিলা	FVC4603643 ফটো উপলব্ধ	833 নাম : ৰাধাকিশান গুপ্তা পিতাৰ নাম: নাগেশ্বৰ ঘৰ নং : ২০৯ বয়স : 66 লিঙ্গ : পুৰুষ	FVC1350363 ফটো উপলব্ধ	834 নাম : চন্দ্ৰনী দেবী স্বামীৰ নাম: ৰাধাকিশান গুপ্তা ঘৰ নং : ২০৯ বয়স : 61 লিঙ্গ : মহিলা	FVC1350374 ফটো উপলব্ধ
835 নাম : বিকাশ কুঃ গুপ্তা পিতাৰ নাম: ৰাধাকিশান ঘৰ নং : ২০৯ বয়স : 38 লিঙ্গ : পুৰুষ	FVC1350385 ফটো উপলব্ধ	836 নাম : বিনয় কুঃ গুপ্তা পিতাৰ নাম: ৰাধাকৃষ্ণ গুপ্তা ঘৰ নং : ২০৯ বয়স : 34 লিঙ্গ : পুৰুষ	FVC1354172 ফটো উপলব্ধ	837 নাম : সুমন কুমাৰী গুপ্তা পিতাৰ নাম: ৰাধাকিশান গুপ্তা ঘৰ নং : ২০৯ বয়স : 31 লিঙ্গ : মহিলা	FVC0139170 ফটো উপলব্ধ
838 নাম : প্ৰদীপ গুপ্তা পিতাৰ নাম: ৰামনাথ ঘৰ নং : ২১০ বয়স : 61 লিঙ্গ : পুৰুষ	FVC1350396 ফটো উপলব্ধ	839 নাম : প্ৰায়মলত্ৰা দেবী স্বামীৰ নাম: প্ৰদীপ ঘৰ নং : ২১০ বয়স : 55 লিঙ্গ : মহিলা	FVC1350409 ফটো উপলব্ধ	840 নাম : অমিত চেৰপা পিতাৰ নাম: নৰু চেৰপা ঘৰ নং : ২১০ বয়স : 27 লিঙ্গ : পুৰুষ	FVC0105122 ফটো উপলব্ধ
841 নাম : আচেলাল গুপ্তা পিতাৰ নাম: ৰামায়ন ঘৰ নং : ২১১ বয়স : 60 লিঙ্গ : পুৰুষ	FVC1350410 ফটো উপলব্ধ	842 নাম : উৰ্মিলা দেবী স্বামীৰ নাম: আচেলাল গুপ্তা ঘৰ নং : ২১১ বয়স : 55 লিঙ্গ : মহিলা	FVC1350421 ফটো উপলব্ধ	843 নাম : অঞ্জু গুপ্তা স্বামীৰ নাম: শিৱ কুমাৰ গুপ্তা ঘৰ নং : ২১১ বয়স : 42 লিঙ্গ : মহিলা	FVC0046078 ফটো উপলব্ধ
S 844 নাম : মমতা কুমাৰী পিতাৰ নাম: অক্ষয়লাল প্ৰসাদ ঘৰ নং : 211 ক বয়স : 28 লিঙ্গ : মহিলা	FVC0319863 ফটো উপলব্ধ	845 নাম : দৰ্শন সিং পিতাৰ নাম: মংগল সিং ঘৰ নং : ২১২ বয়স : 78 লিঙ্গ : পুৰুষ	FVC1350432 ফটো উপলব্ধ	846 নাম : অমৰজিত কোঁৰ স্বামীৰ নাম: দৰ্শন সিং ঘৰ নং : ২১২ বয়স : 74 লিঙ্গ : মহিলা	FVC1350443 ফটো উপলব্ধ



847 নাম : সুখবিন্দৰ সিং পিতাৰ নাম: দৰ্শন ঘৰ নং : ২২২ বয়স : 50 লিঙ্গ : পুৰুষ	FVC1350454 ফটো উপলব্ধ	848 নাম : কমলজিত কোঁৰ স্বামীৰ নাম: সুখবিন্দৰ সিং ঘৰ নং : ২২২ বয়স : 42 লিঙ্গ : মহিলা	FVC1610102 ফটো উপলব্ধ	849 নাম : বিকাশ গুপ্তা পিতাৰ নাম: কৃষ্ণ প্ৰসাদ গুপ্তা ঘৰ নং : ২২২ বয়স : 26 লিঙ্গ : পুৰুষ	FVC0105130 ফটো উপলব্ধ
850 নাম : জয়মতি দেবী স্বামীৰ নাম: বিশ্বনাথ ঘৰ নং : ২২৩ বয়স : 80 লিঙ্গ : মহিলা	FVC1350476 ফটো উপলব্ধ	851 নাম : প্ৰেমনাথ প্ৰসাদ পিতাৰ নাম: বিশ্বনাথ ঘৰ নং : ২২৩ বয়স : 65 লিঙ্গ : পুৰুষ	FVC1350487 ফটো উপলব্ধ	852 নাম : সৰোজ দেবী স্বামীৰ নাম: প্ৰেমনাথ ঘৰ নং : ২২৩ বয়স : 60 লিঙ্গ : মহিলা	FVC1350498 ফটো উপলব্ধ
853 নাম : সুদামা প্ৰসাদ পিতাৰ নাম: বিশ্বনাথ ঘৰ নং : ২২৩ বয়স : 53 লিঙ্গ : পুৰুষ	FVC1350501 ফটো উপলব্ধ	854 নাম : গায়ত্ৰী দেবী স্বামীৰ নাম: সুদামা প্ৰসাদ ঘৰ নং : ২২৩ বয়স : 49 লিঙ্গ : মহিলা	FVC1350512 ফটো উপলব্ধ	855 নাম : পংকজ প্ৰসাদ পিতাৰ নাম: প্ৰেমনাথ ঘৰ নং : ২২৩ বয়স : 38 লিঙ্গ : পুৰুষ	FVC1350523 ফটো উপলব্ধ
856 নাম : ৰিমা দেবী স্বামীৰ নাম: পংকজ প্ৰসাদ ঘৰ নং : ২২৩ বয়স : 33 লিঙ্গ : মহিলা	FVC0046839 ফটো উপলব্ধ	857 নাম : সঙ্গীতা শৰ্মা পিতাৰ নাম: বাল কৃষ্ণ শৰ্মা ঘৰ নং : ২২৩ বয়স : 27 লিঙ্গ : মহিলা	FVC0105742 ফটো উপলব্ধ	858 নাম : ৰাহুল কুমাৰ গুপ্তা পিতাৰ নাম: সুদামা প্ৰসাদ ঘৰ নং : ২২৩ বয়স : 27 লিঙ্গ : পুৰুষ	FVC0141614 ফটো উপলব্ধ
859 নাম : লালন গুপ্তা পিতাৰ নাম: বিশ্বনাথ ঘৰ নং : ২২৪ বয়স : 76 লিঙ্গ : পুৰুষ	FVC1350534 ফটো উপলব্ধ	860 নাম : শোভাবতি দেবী স্বামীৰ নাম: লালন ঘৰ নং : ২২৪ বয়স : 59 লিঙ্গ : মহিলা	FVC1350545 ফটো উপলব্ধ	861 নাম : অশোক কুং গুপ্তা পিতাৰ নাম: লালন ঘৰ নং : ২২৪ বয়স : 41 লিঙ্গ : পুৰুষ	FVC1350556 ফটো উপলব্ধ
862 নাম : বিনয় কুমাৰ গুপ্তা পিতাৰ নাম: লালন ঘৰ নং : ২২৪ বয়স : 39 লিঙ্গ : পুৰুষ	FVC1350567 ফটো উপলব্ধ	863 নাম : সঞ্জু গুপ্তা স্বামীৰ নাম: অশোক গুপ্তা ঘৰ নং : ২২৪ বয়স : 37 লিঙ্গ : মহিলা	FVC0047076 ফটো উপলব্ধ	864 নাম : কবিতা চৌধুৰী স্বামীৰ নাম: বিনয় কুমাৰ গুপ্তা ঘৰ নং : ২২৪ বয়স : 36 লিঙ্গ : মহিলা	IHS0129700 ফটো উপলব্ধ
865 নাম : সতিশ ডেকা পিতাৰ নাম: ফটিক ঘৰ নং : ২২৫ বয়স : 68 লিঙ্গ : পুৰুষ	FVC1350578 ফটো উপলব্ধ	866 নাম : সবেশ্বৰী ডেকা স্বামীৰ নাম: সতিশ ঘৰ নং : ২২৫ বয়স : 65 লিঙ্গ : মহিলা	FVC1350589 ফটো উপলব্ধ	867 নাম : জিষ্ট ডেকা পিতাৰ নাম: সতিশ ডেকা ঘৰ নং : ২২৫ বয়স : 40 লিঙ্গ : পুৰুষ	FVC1350590 ফটো উপলব্ধ
868 নাম : লাতু ডেকা পিতাৰ নাম: সতিশ ঘৰ নং : ২২৫ বয়স : 38 লিঙ্গ : পুৰুষ	FVC1350603 ফটো উপলব্ধ	869 নাম : প্ৰমোদ ডেকা পিতাৰ নাম: ফটিক ঘৰ নং : ২২৬ বয়স : 61 লিঙ্গ : পুৰুষ	FVC1350614 ফটো উপলব্ধ	870 নাম : জোনাকি ডেকা স্বামীৰ নাম: প্ৰমোদ ডেকা ঘৰ নং : ২২৬ বয়স : 50 লিঙ্গ : মহিলা	FVC1350625 ফটো উপলব্ধ
871 নাম : দেউ প্ৰকাশ শৰ্মা পিতাৰ নাম: বানৰশী শৰ্মা ঘৰ নং : ২২৭ বয়স : 63 লিঙ্গ : পুৰুষ	FVC1354207 ফটো উপলব্ধ	872 নাম : আশা কুমাৰী শৰ্মা স্বামীৰ নাম: দেউপ্ৰকাশ শৰ্মা ঘৰ নং : ২২৭ বয়স : 42 লিঙ্গ : মহিলা	FVC1354183 ফটো উপলব্ধ	873 নাম : পবন কুং শৰ্মা পিতাৰ নাম: দেউ প্ৰকাশ শৰ্মা ঘৰ নং : ২২৭ বয়স : 39 লিঙ্গ : মহিলা	FVC1354194 ফটো উপলব্ধ
874 নাম : সঞ্জয় কুমাৰ শৰ্মা পিতাৰ নাম: জয় প্ৰকাশ শৰ্মা ঘৰ নং : ২২৭ বয়স : 36 লিঙ্গ : পুৰুষ	FVC1354229 ফটো উপলব্ধ	875 নাম : প্ৰভাকৰ শৰ্মা পিতাৰ নাম: দেউ প্ৰকাশ শৰ্মা ঘৰ নং : ২২৭ বয়স : 33 লিঙ্গ : পুৰুষ	FVC1354218 ফটো উপলব্ধ	876 নাম : পৃথিবীনাথ সিং পিতাৰ নাম: নাগিনা ঘৰ নং : ২২৯ বয়স : 81 লিঙ্গ : পুৰুষ	FVC1350647 ফটো উপলব্ধ



877 নাম : বিৰেন্দ্ৰ সিং পিতাৰ নাম: পৃথিৱী ঘৰ নং : ২১৯ বয়স : 53 লিঙ্গ : পুৰুষ	FVC1350658 ফটো উপলব্ধ	878 নাম : সীমা সিং স্বামীৰ নাম: বিৰেন্দ্ৰ সিং ঘৰ নং : ২১৯ বয়স : 48 লিঙ্গ : মহিলা	FVC1350669 ফটো উপলব্ধ	879 নাম : চিতা জগী পিতাৰ নাম: ছাত্ৰা বাহাদুৰ জগী ঘৰ নং : ২১৯ বয়স : 28 লিঙ্গ : মহিলা	FVC0105593 ফটো উপলব্ধ
880 নাম : তাৰ্জেন গড পিতাৰ নাম: নাৰায়ন ঘৰ নং : ২২০ বয়স : 40 লিঙ্গ : পুৰুষ	FVC1350692 ফটো উপলব্ধ	881 নাম : হৰেন্দ্ৰ ঠাকুৰ পিতাৰ নাম: শংকৰ ঘৰ নং : ২২১ বয়স : 73 লিঙ্গ : পুৰুষ	FVC1350705 ফটো উপলব্ধ	882 নাম : অজয় ঠাকুৰ পিতাৰ নাম: হৰেন্দ্ৰ ঘৰ নং : ২২১ বয়স : 50 লিঙ্গ : পুৰুষ	FVC1350727 ফটো উপলব্ধ
883 নাম : গীতা দেৱী স্বামীৰ নাম: তজয় ঘৰ নং : ২২১ বয়স : 45 লিঙ্গ : মহিলা	FVC1350738 ফটো উপলব্ধ	884 নাম : অভিনাস কুমাৰ ঠাকুৰ পিতাৰ নাম: হৰেন্দ্ৰ ঠাকুৰ ঘৰ নং : 221 বয়স : 27 লিঙ্গ : পুৰুষ	FVC0377622 ফটো উপলব্ধ	885 নাম : ৰবিন্দ্ৰ পাণ্ডে পিতাৰ নাম: মঙ্গল ঘৰ নং : ২২২ বয়স : 80 লিঙ্গ : পুৰুষ	FVC1350749 ফটো উপলব্ধ
886 নাম : প্ৰভাবতি পাণ্ডে স্বামীৰ নাম: ৰবিন্দ্ৰ ঘৰ নং : ২২২ বয়স : 70 লিঙ্গ : মহিলা	FVC1350750 ফটো উপলব্ধ	887 নাম : কেশৱ পাণ্ডে পিতাৰ নাম: ৰবিন্দ্ৰ ঘৰ নং : ২২২ বয়স : 43 লিঙ্গ : পুৰুষ	FVC1350761 ফটো উপলব্ধ	888 নাম : মধুসূধন পাণ্ডে পিতাৰ নাম: ৰবিন্দ্ৰ ঘৰ নং : ২২২ বয়স : 41 লিঙ্গ : পুৰুষ	FVC1350772 ফটো উপলব্ধ
889 নাম : পুনম দেৱী শৰ্মা স্বামীৰ নাম: বি, এন ঘৰ নং : ২২৩ বয়স : 65 লিঙ্গ : মহিলা	FVC1350841 ফটো উপলব্ধ	890 নাম : বিমলা দেৱী স্বামীৰ নাম: আৰ,কে শৰ্মা ঘৰ নং : ২২৩ বয়স : 64 লিঙ্গ : মহিলা	FVC1350852 ফটো উপলব্ধ	891 নাম : সন্তোষ দেৱী শৰ্মা স্বামীৰ নাম: বি,এন শৰ্মা ঘৰ নং : ২২৩ বয়স : 58 লিঙ্গ : মহিলা	FVC1350863 ফটো উপলব্ধ
892 নাম : চঞ্চল শৰ্মা স্বামীৰ নাম: গৌৰৱ শৰ্মা ঘৰ নং : 223 বয়স : 43 লিঙ্গ : মহিলা	FVC0233965 ফটো উপলব্ধ	893 নাম : গৌৰৱ শৰ্মা পিতাৰ নাম: বি, এন ঘৰ নং : ২২৩ বয়স : 42 লিঙ্গ : পুৰুষ	FVC1350885 ফটো উপলব্ধ	894 নাম : বিশাল শৰ্মা পিতাৰ নাম: বিশ্বনাথ শৰ্মা ঘৰ নং : ২২৩ বয়স : 41 লিঙ্গ : পুৰুষ	FVC1350896 ফটো উপলব্ধ
895 নাম : অভিষেক শৰ্মা পিতাৰ নাম: আৰ, কে শৰ্মা ঘৰ নং : ২২৩ বয়স : 39 লিঙ্গ : পুৰুষ	FVC1350910 ফটো উপলব্ধ	896 নাম : সফল শৰ্মা পিতাৰ নাম: হেমন্ত শৰ্মা ঘৰ নং : 223 বয়স : 22 লিঙ্গ : পুৰুষ	FVC1470053 ফটো উপলব্ধ	897 নাম : বি,এল শৰ্মা পিতাৰ নাম: এইচ,আৰ শৰ্মা ঘৰ নং : ২২৩ক বয়স : 68 লিঙ্গ : পুৰুষ	FVC1350818 ফটো উপলব্ধ
898 নাম : হেমন্ত কুমাৰ শৰ্মা পিতাৰ নাম: এইচ,আৰ শৰ্মা ঘৰ নং : ২২৩ক বয়স : 60 লিঙ্গ : পুৰুষ	FVC1350829 ফটো উপলব্ধ	899 নাম : পিংকি শৰ্মা স্বামীৰ নাম: হেমন্ত ঘৰ নং : ২২৩ক বয়স : 51 লিঙ্গ : মহিলা	FVC1350874 ফটো উপলব্ধ	900 নাম : ৰাজকুমাৰ শৰ্মা পিতাৰ নাম: কিষাণ ঘৰ নং : ২২৪ বয়স : 60 লিঙ্গ : পুৰুষ	FVC1350921 ফটো উপলব্ধ
901 নাম : সাৰদা শৰ্মা স্বামীৰ নাম: ৰাজকুমাৰ ঘৰ নং : ২২৪ বয়স : 59 লিঙ্গ : মহিলা	FVC1350932 ফটো উপলব্ধ	902 নাম : মহেশ শৰ্মা পিতাৰ নাম: কিষাণ ঘৰ নং : ২২৪ বয়স : 58 লিঙ্গ : পুৰুষ	FVC1350943 ফটো উপলব্ধ	903 নাম : সঙ্গীতা শৰ্মা স্বামীৰ নাম: মহেশ ঘৰ নং : ২২৪ বয়স : 53 লিঙ্গ : মহিলা	FVC1350954 ফটো উপলব্ধ
904 নাম : নেপী শৰ্মা পিতাৰ নাম: ৰাজকুমাৰ শৰ্মা ঘৰ নং : ২২৪ বয়স : 33 লিঙ্গ : মহিলা	FVC1354161 ফটো উপলব্ধ	905 নাম : মান্ধী ঘোষ স্বামীৰ নাম: সন্কু ঘোষ ঘৰ নং : 224 বয়স : 29 লিঙ্গ : মহিলা	IHS0071043 ফটো উপলব্ধ	906 নাম : মৃদল ঘোষ পিতাৰ নাম: সন্তোষ ঘোষ ঘৰ নং : ২২৪ ক বয়স : 37 লিঙ্গ : পুৰুষ	FVC0140723 ফটো উপলব্ধ



907 নাম : সুদীপ্ত ঘোষ পিতাৰ নাম: সন্তোষ ঘোষ ঘৰ নং : ২২৪ ক বয়স : 35 লিঙ্গ : পুৰুষ	FVC0140640 ফটো উপলব্ধ	# 908 নাম : শংকু ঘোষ পিতাৰ নাম: সনত ঘোষ ঘৰ নং : ২২৪ক বয়স : 34 লিঙ্গ : পুৰুষ	FVC1354285 ফটো উপলব্ধ	909 নাম : দীননাথ প্ৰসাদ পিতাৰ নাম: কমলেশ্বৰ প্ৰসাদ ঘৰ নং : ২২৫ বয়স : 44 লিঙ্গ : পুৰুষ	FVC1610124 ফটো উপলব্ধ
910 নাম : সীমা দেৱী স্বামীৰ নাম: দীননাথ প্ৰসাদ ঘৰ নং : ২২৬ বয়স : 40 লিঙ্গ : মহিলা	FVC1610135 ফটো উপলব্ধ	911 নাম : বেবি দেৱী স্বামীৰ নাম: সঞ্জয় ঠাকুৰ ঘৰ নং : ২২৬ বয়স : 40 লিঙ্গ : মহিলা	FVC1610157 ফটো উপলব্ধ	912 নাম : সঞ্জয় ঠাকুৰ পিতাৰ নাম: দেব নাৰায়ন ঠাকুৰ ঘৰ নং : ২২৭ বয়স : 41 লিঙ্গ : পুৰুষ	FVC1610146 ফটো উপলব্ধ
913 নাম : কৰবী মাউত স্বামীৰ নাম: মনোজ মাউত ঘৰ নং : ২২৮ বয়স : 43 লিঙ্গ : মহিলা	FVC1610168 ফটো উপলব্ধ	914 নাম : অমৰনাথ শৰ্মা পিতাৰ নাম: জ্ঞানীলাল শৰ্মা ঘৰ নং : ২৪০ বয়স : 50 লিঙ্গ : পুৰুষ	FVC0052779 ফটো উপলব্ধ	915 নাম : সাগৰ শৰ্মা পিতাৰ নাম: অমৰনাথ শৰ্মা ঘৰ নং : 240 বয়স : 24 লিঙ্গ : পুৰুষ	FVC0532176 ফটো উপলব্ধ
916 নাম : ললিতা দেৱী পিতাৰ নাম: ৰাকেশ প্ৰসাদ ঘৰ নং : ২৪১ বয়স : 39 লিঙ্গ : মহিলা	FVC0053066 ফটো উপলব্ধ	917 নাম : মণি গুপ্তা পিতাৰ নাম: আছেলাল গুপ্তা ঘৰ নং : 255 বয়স : 23 লিঙ্গ : মহিলা	FVC1361476 ফটো উপলব্ধ	918 নাম : সন্দীপ প্ৰসাদ পিতাৰ নাম: সদন প্ৰসাদ ঘৰ নং : 283 বয়স : 36 লিঙ্গ : পুৰুষ	FVC0465070 ফটো উপলব্ধ
919 নাম : মুকেশ প্ৰসাদ পিতাৰ নাম: প্ৰহ্লাদ প্ৰসাদ ঘৰ নং : ২৮৯ বয়স : 31 লিঙ্গ : পুৰুষ	FVC1610179 ফটো উপলব্ধ	920 নাম : সুনিল ৰাজপুত পিতাৰ নাম: অতুল ৰাজপুত ঘৰ নং : ২৯০ বয়স : 37 লিঙ্গ : পুৰুষ	FVC1610215 ফটো উপলব্ধ	921 নাম : অনিমা ৰাজপুত পিতাৰ নাম: উতুল ৰাজপুত ঘৰ নং : ২৯০ বয়স : 35 লিঙ্গ : মহিলা	FVC1610204 ফটো উপলব্ধ
922 নাম : বানজানী ৰাজপুত পিতাৰ নাম: অতুল ৰাজপুত ঘৰ নং : ২৯০ বয়স : 32 লিঙ্গ : মহিলা	FVC1610191 ফটো উপলব্ধ	923 নাম : চিউ কুমাৰ গুপ্তা পিতাৰ নাম: চিতল প্ৰসাগ গুপ্তা ঘৰ নং : ২৯৩ বয়স : 47 লিঙ্গ : পুৰুষ	FVC0062158 ফটো উপলব্ধ	924 নাম : সাবিত্ৰী শৰ্মা স্বামীৰ নাম: অমৰ নাথ শৰ্মা ঘৰ নং : ২৯৪ বয়স : 45 লিঙ্গ : মহিলা	FVC0062208 ফটো উপলব্ধ
925 নাম : চুনীল গুপ্তা পিতাৰ নাম: ওমপ্ৰকাশ গুপ্তা ঘৰ নং : 295 বয়স : 27 লিঙ্গ : পুৰুষ	FVC0461541 ফটো উপলব্ধ	926 নাম : বিজয় প্ৰসাদ পিতাৰ নাম: ওমপ্ৰকাশ প্ৰসাদ ঘৰ নং : 596 বয়স : 30 লিঙ্গ : পুৰুষ	FVC0461574 ফটো উপলব্ধ	927 নাম : উম্মাৱতী দেৱী স্বামীৰ নাম: গনেশ প্ৰসাদ ঘৰ নং : ১০০৭ বয়স : 50 লিঙ্গ : মহিলা	FVC0101394 ফটো উপলব্ধ
928 নাম : চুৰাজ ছেত্ৰী পিতাৰ নাম: চন্দ্ৰ বাহাদুৰ ছেত্ৰী ঘৰ নং : ১০১৬ বয়স : 30 লিঙ্গ : পুৰুষ	FVC0104752 ফটো উপলব্ধ	929 নাম : চেত বাহাদুৰ ছেত্ৰী পিতাৰ নাম: প্ৰচুৰাম ছেত্ৰী ঘৰ নং : ১০৩০ বয়স : 31 লিঙ্গ : পুৰুষ	FVC0102434 ফটো উপলব্ধ	930 নাম : নেলচন চুৰেন পিতাৰ নাম: চেমচন চুৰেন ঘৰ নং : ১০৩১ বয়স : 32 লিঙ্গ : পুৰুষ	FVC0102442 ফটো উপলব্ধ
931 নাম : কবিতা দাস পিতাৰ নাম: ৰবিন্দ্ৰ দাস ঘৰ নং : ১০৩৮ বয়স : 31 লিঙ্গ : মহিলা	FVC0102384 ফটো উপলব্ধ	932 নাম : লেনী ডেকা স্বামীৰ নাম: জিতু ডেকা ঘৰ নং : ১০৩৯ বয়স : 40 লিঙ্গ : মহিলা	FVC0102392 ফটো উপলব্ধ		



933	6	IHS0131938	ফটো উপলব্ধ	934	6	IHS0139667	ফটো উপলব্ধ	935	5	IHS0173500	ফটো উপলব্ধ
নাম : তুষাৰ মাউত মাতৃৰ নাম: কৰবী মাউত ঘৰ নং : 228 বয়স : 18 লিঙ্গ : পুৰুষ				নাম : শ্বেতা গুপ্তা পিতাৰ নাম: শিৱ কুমাৰ গুপ্তা ঘৰ নং : 293 বয়স : 19 লিঙ্গ : মহিলা				নাম : বিজয় মুগ্ধা পিতাৰ নাম: গীশেশ মুগ্ধা ঘৰ নং : 106 বয়স : 18 লিঙ্গ : মহিলা			
936	5	IHS0173583	ফটো উপলব্ধ	937	5	IHS0173625	ফটো উপলব্ধ	938	6	IHS0173716	ফটো উপলব্ধ
নাম : সম্পোৰী মুড়া অন্যান্য: যাদৱ মুড়া ঘৰ নং : 111 বয়স : 28 লিঙ্গ : মহিলা				নাম : ৰাজ তান্তী মাতৃৰ নাম: মনি তান্তী ঘৰ নং : 93 বয়স : 26 লিঙ্গ : পুৰুষ				নাম : লক্ষ্মী শৰ্মা পিতাৰ নাম: অমৰ নাথ শৰ্মা ঘৰ নং : 240 বয়স : 18 লিঙ্গ : মহিলা			
939	5	IHS0173815	ফটো উপলব্ধ	940	6	IHS0173906	ফটো উপলব্ধ	941	5	IHS0174128	ফটো উপলব্ধ
নাম : ৰবিনা ওৰাং মাতৃৰ নাম: শুকুৰমণি ওৰাং ঘৰ নং : 96 বয়স : 30 লিঙ্গ : মহিলা				নাম : অঞ্জলী ছেত্ৰী স্বামীৰ নাম: সুৰজ ছেত্ৰী ঘৰ নং : 1016 বয়স : 23 লিঙ্গ : মহিলা				নাম : পনোম কৰ্মকাৰ স্বামীৰ নাম: দীপক কৰ্মকাৰ ঘৰ নং : 120 বয়স : 25 লিঙ্গ : মহিলা			
942	5	IHS0174136	ফটো উপলব্ধ	943	5	IHS0175877	ফটো উপলব্ধ	944	5	IHS0181834	ফটো উপলব্ধ
নাম : নিজেলা পৰজা স্বামীৰ নাম: আশীষ কৰ্মকাৰ ঘৰ নং : 120 বয়স : 22 লিঙ্গ : মহিলা				নাম : বাসন্তী ডোনিআ স্বামীৰ নাম: বিজয় দাৰীয়া ঘৰ নং : 115 বয়স : 35 লিঙ্গ : মহিলা				নাম : লক্ষণ মুড়া পিতাৰ নাম: অশোক মুড়া ঘৰ নং : 123 বয়স : 18 লিঙ্গ : পুৰুষ			
945	5	IHS0184689	ফটো উপলব্ধ	946	1	IHS0184838	ফটো উপলব্ধ	947	1	IHS0185611	ফটো উপলব্ধ
নাম : পৰ্ণিমা কিষান পিতাৰ নাম: ৰাহুল বিসসন ঘৰ নং : 108 বয়স : 18 লিঙ্গ : মহিলা				নাম : দেব মাহাতো পিতাৰ নাম: সঞ্জয় মাহাতো ঘৰ নং : 339 বয়স : 19 লিঙ্গ : পুৰুষ				নাম : সুশীল তান্তী অন্যান্য: বাসন্তী তান্তী ঘৰ নং : 326 বয়স : 28 লিঙ্গ : পুৰুষ			
948	3	IHS0185744	ফটো উপলব্ধ	949	6	IHS0191197	ফটো উপলব্ধ	950	6	IHS0191213	ফটো উপলব্ধ
নাম : প্ৰতীক্ষা মিশ্ৰা পিতাৰ নাম: সুখদেব মিশ্ৰা ঘৰ নং : 381 বয়স : 20 লিঙ্গ : মহিলা				নাম : আদিত্য গুপ্তা পিতাৰ নাম: দিনা নাথ প্ৰসাদ ঘৰ নং : 225 বয়স : 18 লিঙ্গ : পুৰুষ				নাম : শাৰদা কুমাৰী পিতাৰ নাম: শ্ৰীকৃষ্ণন প্ৰসাদ ঘৰ নং : 206 খ বয়স : 20 লিঙ্গ : মহিলা			
951	3	IHS0191338	ফটো উপলব্ধ	952	6	IHS0201046	ফটো উপলব্ধ	953	5	IHS0201103	ফটো উপলব্ধ
নাম : ভাস্কৰ পামেগম পিতাৰ নাম: ৰবিন পামে গাম ঘৰ নং : 390খ বয়স : 18 লিঙ্গ : পুৰুষ				নাম : সিন্ধি সিং পিতাৰ নাম: বীৰেন্দ্ৰ সিং ঘৰ নং : 219 বয়স : 25 লিঙ্গ : মহিলা				নাম : সুনিতা তান্তী মাতৃৰ নাম: মীনা তান্তী ঘৰ নং : 118 বয়স : 22 লিঙ্গ : মহিলা			
954	5	IHS0201137	ফটো উপলব্ধ	955	5	IHS0201178	ফটো উপলব্ধ	956	5	IHS0201285	ফটো উপলব্ধ
নাম : প্ৰীতী তান্তী পিতাৰ নাম: জিতেন তান্তী ঘৰ নং : 118 বয়স : 21 লিঙ্গ : মহিলা				নাম : প্ৰীতি তান্তী পিতাৰ নাম: জিতেন তান্তী ঘৰ নং : 118 বয়স : 18 লিঙ্গ : মহিলা				নাম : দীপু তান্তী অন্যান্য: শিৱা তান্তী ঘৰ নং : 99 বয়স : 18 লিঙ্গ : পুৰুষ			
957	6	FVC1353840	ফটো উপলব্ধ	958	4	FVC0381616	ফটো উপলব্ধ	959	4	JMV0224832	ফটো উপলব্ধ
নাম : ৰাজ গুপ্তা পিতাৰ নাম: বিজয় শংকৰ গুপ্তা ঘৰ নং : 134ক বয়স : 36 লিঙ্গ : পুৰুষ				নাম : বন্দনা ভূমিজ পিতাৰ নাম: পৰেশ ভূমিজ ঘৰ নং : 542 বয়স : 26 লিঙ্গ : মহিলা				নাম : ভাউল টিগ্লা পিতাৰ নাম: কেলাস টিগ্লা ঘৰ নং : 542 বয়স : 25 লিঙ্গ : পুৰুষ			
#2 960	6	FVC1353919	ফটো উপলব্ধ	961	6	FVC1353851	ফটো উপলব্ধ	962	5	IHS0208967	ফটো উপলব্ধ
নাম : সুশীল গুপ্তা পিতাৰ নাম: বিজয় শংকৰ গুপ্তা ঘৰ নং : 134ক বয়স : 34 লিঙ্গ : পুৰুষ				নাম : অনিল গুপ্তা পিতাৰ নাম: বিজয় শংকৰ গুপ্তা ঘৰ নং : 134ক বয়স : 32 লিঙ্গ : পুৰুষ				নাম : প্ৰমিলা ভীমা স্বামীৰ নাম: ৰাহুল ৰাজপুত ঘৰ নং : 100 বয়স : 30 লিঙ্গ : মহিলা			



963	5	IHS0208975
নাম : বিজয় প্ৰসাদ পিতাৰ নাম: অচ্ছেলাল প্ৰসাদ ঘৰ নং : 386 বয়স : 33 লিঙ্গ : পুৰুষ		ফটো উপলব্ধ

964	5	IHS0210757
নাম : অজিত ভূঞা অন্যান্য: জয় ঘৰ নং : 115 বয়স : 21 লিঙ্গ : পুৰুষ		ফটো উপলব্ধ

965	6	IHS0210914
নাম : খুশী কুমাৰী গুপ্তা পিতাৰ নাম: অশোক গুপ্তা ঘৰ নং : 183 বয়স : 21 লিঙ্গ : মহিলা		ফটো উপলব্ধ

#2 966	6	IHS0210922
নাম : মেহেৰু কুমাৰী প্ৰসাদ পিতাৰ নাম: গিৰেশ্বৰ প্ৰসাদ ঘৰ নং : 183 বয়স : 19 লিঙ্গ : মহিলা		ফটো উপলব্ধ

967	6	IHS0211193
নাম : সুমন বনিক মাতৃৰ নাম: সুনিতা বনিক ঘৰ নং : 101 বয়স : 18 লিঙ্গ : মহিলা		ফটো উপলব্ধ

968	5	IHS0211292
নাম : নিভা তান্তী পিতাৰ নাম: দীনেশ তান্তী ঘৰ নং : 116 বয়স : 20 লিঙ্গ : মহিলা		ফটো উপলব্ধ

969	3	IHS0211375
নাম : নিমা শেৰপা মাতৃৰ নাম: থলী শেৰপা ঘৰ নং : 389 বয়স : 18 লিঙ্গ : পুৰুষ		ফটো উপলব্ধ



970	5	IHS0217356
নাম : ধন বাহাদুৰ ছেত্ৰী অন্যান্য: টেগ বাহাদুৰ ছেত্ৰী ঘৰ নং : 107 বয়স : 56 লিঙ্গ : পুৰুষ		
ফটো উপলব্ধ		

971	5	IHS0219345
নাম : বাজা কৰ্মকাৰ অন্যান্য: অশোক কৰ্মকাৰ ঘৰ নং : 120 বয়স : 19 লিঙ্গ : পুৰুষ		
ফটো উপলব্ধ		

972	6	IHS0220822
নাম : হাৰ্দিক শৰ্মা পিতাৰ নাম: হেমন্ত কুমাৰ শৰ্মা ঘৰ নং : 223ক বয়স : 19 লিঙ্গ : পুৰুষ		
ফটো উপলব্ধ		

973	6	IHS0220830
নাম : পিংকী শৰ্মা স্বামীৰ নাম: বিশাল শৰ্মা ঘৰ নং : 223 বয়স : 41 লিঙ্গ : মহিলা		
ফটো উপলব্ধ		

974	4	IHS0223685
নাম : কমল শৰ্মা অন্যান্য: অনুৰাধা শৰ্মা ঘৰ নং : 428ক বয়স : 57 লিঙ্গ : পুৰুষ		
ফটো উপলব্ধ		

975	6	IHS0224360
নাম : গৌৰৱ গুপ্তা পিতাৰ নাম: অশোক গুপ্তা ঘৰ নং : 134 বয়স : 18 লিঙ্গ : পুৰুষ		
ফটো উপলব্ধ		

976	4	IHS0224758
নাম : শ্ৰীস্তী প্ৰধান পিতাৰ নাম: বসন্ত প্ৰধান ঘৰ নং : 409 বয়স : 18 লিঙ্গ : মহিলা		
ফটো উপলব্ধ		

977	6	IHS0226860
নাম : সুভম শৰ্মা পিতাৰ নাম: মহেশ শৰ্মা ঘৰ নং : 224 বয়স : 29 লিঙ্গ : পুৰুষ		
ফটো উপলব্ধ		

978	6	IHS0226878
নাম : তাশ শৰ্মা পিতাৰ নাম: মহেশ শৰ্মা ঘৰ নং : 224 বয়স : 23 লিঙ্গ : মহিলা		
ফটো উপলব্ধ		

979	3	IHS0227421
নাম : বিশেষ সোনী পিতাৰ নাম: সতেন্দ্ৰ কুমাৰ সোনী ঘৰ নং : 374খ বয়স : 18 লিঙ্গ : পুৰুষ		
ফটো উপলব্ধ		

980	6	IHS0168823
নাম : সুমন কুমাৰী সাহ স্বামীৰ নাম: সুশীল কুমাৰ গুপ্তা ঘৰ নং : 134ক বয়স : 30 লিঙ্গ : মহিলা		
ফটো উপলব্ধ		

ভোটাৰৰ সাৰাংশ

A) ভোটাৰৰ সংখ্যা

	তালিকাৰ প্ৰকাৰ	তালিকাৰ চিনাক্তকৰণ	ভোটাৰৰ সংখ্যা							
			পুৰুষ	মহিলা	৩য় লিঙ্গ	মুঠ				
I	মূল তালিকা	মূল তালিকা	বিশেষ সংশোধন, 2026 চনৰ পূৰ্বৰ 2025 চনৰ মূল তালিকাৰ লগত থকা সংযোজন সমূহ একত্ৰিতকৰণ কৰা তালিকা।				459	473	0	932
II	যোগ তালিকা	পৰিপূৰক 1	বিশেষ সংক্ষিপ্ত সংশোধন, 2026				15	22	0	37
		পৰিপূৰক 2	অনবিচ্ছিন্ন সংশোধন 2026				7	4	0	11
			মুঠ				22	26	0	48
III	বিয়োজন তালিকা	পৰিপূৰক 1	বিশেষ সংক্ষিপ্ত সংশোধন, 2026				4	4	0	8
		পৰিপূৰক 2	অনবিচ্ছিন্ন সংশোধন 2026				0	2	0	2
			মুঠ				4	6	0	10
IV	লিংগ ক্ষেত্ৰত পৰিবৰ্তনৰ বাবে পাৰ্থক্য					0	0	0	0	
এই সংশোধনৰ পিছত ভোটাৰ তালিকাত ভোটাৰৰ মুঠ সংখ্যা (I+II-III+IV)						477	493	0	970	

B) শুধৰনীৰ সংখ্যা

তালিকাৰ প্ৰকাৰ	তালিকাৰ চিনাক্তকৰণ	শুধৰনীৰ সংখ্যা
পৰিপূৰক 1	বিশেষ সংক্ষিপ্ত সংশোধন, 2026	6
পৰিপূৰক 2	অনবিচ্ছিন্ন সংশোধন 2026	5
	মুঠ	11

নিৰ্বাচক পঞ্জীয়ন বিষয়াৰ স্বাক্ষৰ

E-মত, S-স্থানান্তৰিত/ বাসস্থান পৰিবৰ্তন, R-প্ৰতিলিপি, M-নিখোজ, Q-অযোগ্য