



ভোটাৰ তালিকা 2026 S03 অসম

| | | | | | | | | | | | | | | | | | | | | | |
|--------------------------------------------------------------------------------------------------------------|-------------------|-------------------------------------------------------------------------------------------------------------------------------------------------------------------------------------------------------------------------------------------------------------------------------------------------------------------------------------------------------------------------------------------------------------------------------------------------------------------------|-------|-----------|-----|--------------|-----------------|----------|---|-------|-----------|------------|----------|------|-------------|-----------|-----------|------|---------------|--------|----------|
| বিধানসভা সমষ্টিৰ নম্বৰ, নাম আৰু সংৰক্ষণৰ স্থিতি : 85 - মাকুম (সাধাৰণ) | | খণ্ড নং : 8 | | | | | | | | | | | | | | | | | | | |
| এই বিধানসভা সমষ্টিত কোন সংসদীয় সমষ্টিৰ অন্তৰ্গত তাৰ নম্বৰ, নাম আৰু সংৰক্ষণ স্থিতি : 13 - ডিব্ৰুগড় (সাধাৰণ) | | | | | | | | | | | | | | | | | | | | | |
| 1. সংশোধনৰ বিৱৰণ | | | | | | | | | | | | | | | | | | | | | |
| সংশোধনৰ বছৰ | 2026 | তালিকাৰ চিনাক্তকৰণ | | | | | | | | | | | | | | | | | | | |
| ভিত্তি তাৰিখ | 01-04-2026 | বিশেষ সংশোধন, 2026 চনৰ পূৰ্বৰ 2025 চনৰ মূল তালিকাৰ লগত থকা সংযোজন সমূহ একত্ৰিতকৰণ কৰা তালিকা। | | | | | | | | | | | | | | | | | | | |
| সংশোধনৰ প্ৰকাৰ | বিশেষ সংশোধন 2026 | | | | | | | | | | | | | | | | | | | | |
| প্ৰকাশনৰ তাৰিখ | 23-03-2026 | | | | | | | | | | | | | | | | | | | | |
| 2. খণ্ড আৰু ভোটগ্ৰহন কেন্দ্ৰৰ বিৱৰণ | | | | | | | | | | | | | | | | | | | | | |
| খণ্ডৰ অন্তৰ্গত এলেকা সমূহৰ নম্বৰ আৰু নাম | | | | | | | | | | | | | | | | | | | | | |
| 1-5 নং কৰদৈগুৰি গাওঁ | | <table border="1" style="width: 100%; border-collapse: collapse;"> <tr> <td>মূল চহৰ/গাওঁ</td> <td>: কৰদৈগুৰি গাওঁ</td> </tr> <tr> <td>ৱাৰ্ড নং</td> <td>:</td> </tr> <tr> <td>ডাকঘৰ</td> <td>: ডুমডুমা</td> </tr> <tr> <td>পুলিচ থানা</td> <td>: বাঘজান</td> </tr> <tr> <td>ব্লক</td> <td>: মাকুম অংশ</td> </tr> <tr> <td>ৰাজহ চক্ৰ</td> <td>: ডুমডুমা</td> </tr> <tr> <td>জিলা</td> <td>: তিনিচুকীয়া</td> </tr> <tr> <td>পিনকোড</td> <td>: 786151</td> </tr> </table> | | | | মূল চহৰ/গাওঁ | : কৰদৈগুৰি গাওঁ | ৱাৰ্ড নং | : | ডাকঘৰ | : ডুমডুমা | পুলিচ থানা | : বাঘজান | ব্লক | : মাকুম অংশ | ৰাজহ চক্ৰ | : ডুমডুমা | জিলা | : তিনিচুকীয়া | পিনকোড | : 786151 |
| মূল চহৰ/গাওঁ | : কৰদৈগুৰি গাওঁ | | | | | | | | | | | | | | | | | | | | |
| ৱাৰ্ড নং | : | | | | | | | | | | | | | | | | | | | | |
| ডাকঘৰ | : ডুমডুমা | | | | | | | | | | | | | | | | | | | | |
| পুলিচ থানা | : বাঘজান | | | | | | | | | | | | | | | | | | | | |
| ব্লক | : মাকুম অংশ | | | | | | | | | | | | | | | | | | | | |
| ৰাজহ চক্ৰ | : ডুমডুমা | | | | | | | | | | | | | | | | | | | | |
| জিলা | : তিনিচুকীয়া | | | | | | | | | | | | | | | | | | | | |
| পিনকোড | : 786151 | | | | | | | | | | | | | | | | | | | | |
| 3. ভোটগ্ৰহন কেন্দ্ৰৰ বিৱৰণ | | | | | | | | | | | | | | | | | | | | | |
| ভোটগ্ৰহন কেন্দ্ৰৰ নম্বৰ আৰু নাম : | | ভোটগ্ৰহন কেন্দ্ৰৰ প্ৰকাৰ (পুৰুষ/মহিলা/সাধাৰণ) | | সাধাৰণ | | | | | | | | | | | | | | | | | |
| 8 - কেৰানি এল.পি. স্কুল | | খণ্ডৰ অন্তৰ্গত সহায়ক ভোটগ্ৰহন কেন্দ্ৰৰ সংখ্যা : | | 0 | | | | | | | | | | | | | | | | | |
| ভোটগ্ৰহন কেন্দ্ৰৰ ঠিকনা : | | | | | | | | | | | | | | | | | | | | | |
| কেৰানি এল.পি. স্কুল, কোঠালি নং ১, কৰদৈগুৰি গাওঁ, ডাকঘৰ-কৰদৈগুৰি, থানা- ডুমডুমা জিলা- তিনিচুকীয়া পিন- ৭৮৬১৫১ | | | | | | | | | | | | | | | | | | | | | |
| 4. ভোটাৰৰ সংখ্যা | | | | | | | | | | | | | | | | | | | | | |
| আৰম্ভনি ক্ৰমিক নং | শেষ ক্ৰমিক নং | মুঠ ভোটাৰ | | | | | | | | | | | | | | | | | | | |
| | | পুৰুষ | মহিলা | ৩য় লিঙ্গ | মুঠ | | | | | | | | | | | | | | | | |
| 1 | 596 | 286 | 298 | 0 | 584 | | | | | | | | | | | | | | | | |

নিৰ্বাচক পঞ্জীয়ন বিষয়াৰ স্বাক্ষৰ

Nazri Naksha

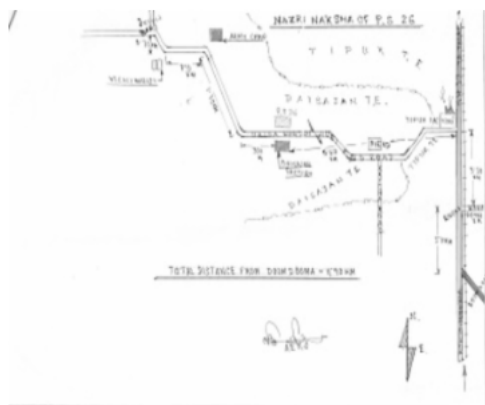

Google Map View

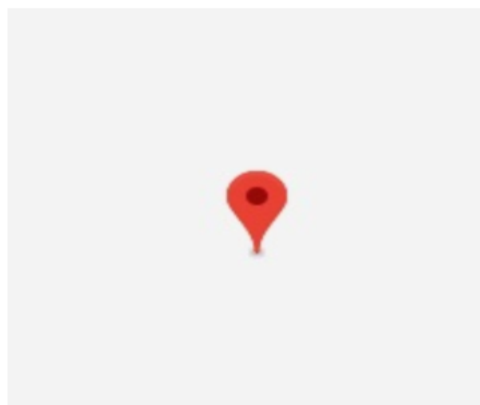

Polling Station Building Front View



ভোটগ্ৰহন কেন্দ্ৰৰ সন্মুখৰ দৃশ্য



Cad View

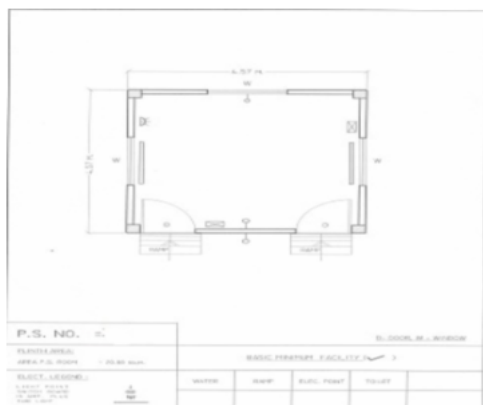

Key MAP View

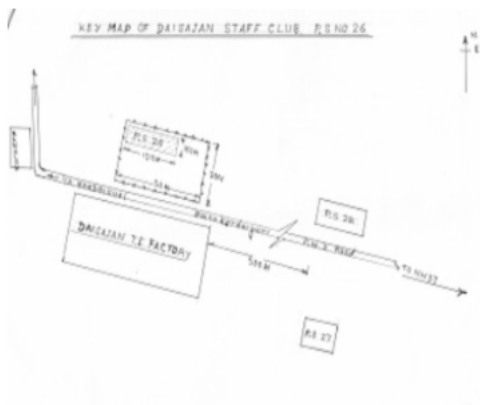



| | | | | | |
|--------------------------------------------------------------------------------------------------|--------------------------|--------------------------------------------------------------------------------------------------------------------------|--------------------------|-------------------------------------------------------------------------------------------------------------|--------------------------|
| 1 নাম : রেণকা মৰাণ পিতাৰ নাম: দেহেশ্বৰ মৰাণ ঘৰ নং : 01 বয়স : 64 লিঙ্গ : মহিলা | FVC0502641 ফটো উপলব্ধ | 2 নাম : শ্ৰীমতী নিৰঞ্জনা চুতীয়া মৰাণ স্বামীৰ নাম: কান্তেশ্বৰশ্বৰ মৰাণ ঘৰ নং : 01 বয়স : 27 লিঙ্গ : মহিলা | FVC0502591 ফটো উপলব্ধ | 3 নাম : অতুল মৰাণ পিতাৰ নাম: খগেন মৰাণ ঘৰ নং : 03 বয়স : 35 লিঙ্গ : পুৰুষ | FVC0401372 ফটো উপলব্ধ |
| 4 নাম : কলিয়া মৰাণ পিতাৰ নাম: ৰত্নেশ্বৰ মৰাণ ঘৰ নং : 05 বয়স : 35 লিঙ্গ : পুৰুষ | FVC0401380 ফটো উপলব্ধ | S 5 নাম : মমী চুতীয়া পিতাৰ নাম: বিজয় চুতীয়া ঘৰ নং : 7 বয়স : 22 লিঙ্গ : মহিলা | JMV1469667 ফটো উপলব্ধ | # 6 নাম : পম্পী মৰাণ দহোত্ৰীয়া স্বামীৰ নাম: অতুল দহোত্ৰীয়া ঘৰ নং : 09 বয়স : 22 লিঙ্গ : মহিলা | IHS0037127 ফটো উপলব্ধ |
| 7 নাম : ৰঞ্জিতা মৰাণ স্বামীৰ নাম: সীমান্ত মৰাণ ঘৰ নং : 10 বয়স : 35 লিঙ্গ : মহিলা | IHS0117796 ফটো উপলব্ধ | 8 নাম : বৰ্ণালী মহন্ত পিতাৰ নাম: পুলেন মহন্ত ঘৰ নং : 10 বয়স : 21 লিঙ্গ : মহিলা | IHS0117812 ফটো উপলব্ধ | 9 নাম : ৰঞ্জ মৰাণ পিতাৰ নাম: জীবন মৰাণ ঘৰ নং : 12 বয়স : 20 লিঙ্গ : মহিলা | IHS0117804 ফটো উপলব্ধ |
| S 10 নাম : বুলবুলী মৰাণ পিতাৰ নাম: থানেশ্বৰ মৰাণ ঘৰ নং : 15 বয়স : 31 লিঙ্গ : মহিলা | FVC0041616 ফটো উপলব্ধ | 11 নাম : গোমোযোন্তী মৰাণ স্বামীৰ নাম: পোমেশ্বৰ মৰাণ ঘৰ নং : 25 বয়স : 55 লিঙ্গ : মহিলা | FVC0403691 ফটো উপলব্ধ | 12 নাম : চিৰঞ্জীব মৰাণ পিতাৰ নাম: ৰাজিব মৰাণ ঘৰ নং : 25 বয়স : 23 লিঙ্গ : পুৰুষ | FVC4552709 ফটো উপলব্ধ |
| 13 নাম : কাশীৰ মৰাণ পিতাৰ নাম: লিলেশ্বৰ মৰাণ ঘৰ নং : 50 বয়স : 20 লিঙ্গ : মহিলা | IHS0036384 ফটো উপলব্ধ | 14 নাম : শ্যামলী স্বামীৰ নাম: ৰমণ ৰঞ্জন মৰাণ ঘৰ নং : 56 বয়স : 25 লিঙ্গ : মহিলা | FVC0395152 ফটো উপলব্ধ | 15 নাম : মানস প্ৰতীম মৰাণ মাতৃৰ নাম: দিপান্দীতা মৰাণ ঘৰ নং : 59 বয়স : 28 লিঙ্গ : পুৰুষ | IHS0014753 ফটো উপলব্ধ |
| 16 নাম : বীমাত্ৰী মৰাণ পিতাৰ নাম: ৰত্নেশ্বৰ মৰাণ ঘৰ নং : 59 বয়স : 25 লিঙ্গ : মহিলা | FVC1145549 ফটো উপলব্ধ | 17 নাম : পল্লৱজ্যোতি মৰাণ পিতাৰ নাম: দিপেন মৰাণ ঘৰ নং : 65 বয়স : 21 লিঙ্গ : পুৰুষ | FVC4563664 ফটো উপলব্ধ | 18 নাম : ৰঞ্জিতা মৰাণ স্বামীৰ নাম: অজিত মৰাণ ঘৰ নং : 67 বয়স : 34 লিঙ্গ : মহিলা | FVC0399865 ফটো উপলব্ধ |
| 19 নাম : মধুমিতা মহন্ত স্বামীৰ নাম: পবন মহন্ত ঘৰ নং : 67 বয়স : 29 লিঙ্গ : মহিলা | FVC0404426 ফটো উপলব্ধ | 20 নাম : ৰুমা মৰাণ পিতাৰ নাম: দুৰ্গভ মৰাণ ঘৰ নং : 067 বয়স : 27 লিঙ্গ : মহিলা | FVC0395061 ফটো উপলব্ধ | 21 নাম : জিনা মৰাণ স্বামীৰ নাম: অজিত মৰাণ ঘৰ নং : 78 বয়স : 25 লিঙ্গ : মহিলা | FVC0400044 ফটো উপলব্ধ |
| 22 নাম : বৰ্ণালী মৰাণ স্বামীৰ নাম: টুতুকান্ত মৰাণ ঘৰ নং : 79 বয়স : 25 লিঙ্গ : মহিলা | FVC4552816 ফটো উপলব্ধ | 23 নাম : বিচিত্ৰা বৰুৱা পিতাৰ নাম: ৰঞ্জিত বৰুৱা ঘৰ নং : 87 বয়স : 29 লিঙ্গ : মহিলা | FVC4577870 ফটো উপলব্ধ | 24 নাম : তপন বড়া পিতাৰ নাম: যতীন বৰা ঘৰ নং : 87 বয়স : 22 লিঙ্গ : পুৰুষ | FVC4575981 ফটো উপলব্ধ |
| 25 নাম : কাকলি চৈতয়া বড়া স্বামীৰ নাম: তপন বৰা ঘৰ নং : 87 বয়স : 22 লিঙ্গ : মহিলা | FVC4615340 ফটো উপলব্ধ | 26 নাম : ত্ৰিবেণি মহান্ত গুণৈ স্বামীৰ নাম: প্ৰাঞ্জল গুণৈ ঘৰ নং : 106 বয়স : 31 লিঙ্গ : মহিলা | FVC0113621 ফটো উপলব্ধ | 27 নাম : মমতা প্ৰজা পিতাৰ নাম: বিনোদ প্ৰজা ঘৰ নং : 113 বয়স : 30 লিঙ্গ : মহিলা | FVC4578001 ফটো উপলব্ধ |
| 28 নাম : ৰবিকা মৰাণ স্বামীৰ নাম: প্ৰখান্ত মৰাণ ঘৰ নং : 117 বয়স : 20 লিঙ্গ : মহিলা | IHS0047266 ফটো উপলব্ধ | 29 নাম : নবিন কৰ্মকাৰ পিতাৰ নাম: হৰিকান্ত কৰ্মকাৰ ঘৰ নং : 133 বয়স : 23 লিঙ্গ : পুৰুষ | FVC4576047 ফটো উপলব্ধ | 30 নাম : বাবুল মৰান পিতাৰ নাম: কেমন মৰান ঘৰ নং : 147 বয়স : 24 লিঙ্গ : পুৰুষ | FVC0502955 ফটো উপলব্ধ |



| | | | | | |
|----------------------------------------------------------------------------------------------------|--------------------------|-------------------------------------------------------------------------------------------------|--------------------------|-----------------------------------------------------------------------------------------------------|--------------------------|
| 31 নাম : মেৰীনা চেতিয়া মৰাণ পিতাৰ নাম: বাবলু মৰাণ ঘৰ নং : 147 বয়স : 21 লিঙ্গ : মহিলা | FVC4551214 ফটো উপলব্ধ | 32 নাম : নিমালী মৰাণ স্বামীৰ নাম: কেমন ঘৰ নং : 189খ বয়স : 44 লিঙ্গ : মহিলা | FVC2440520 ফটো উপলব্ধ | 33 নাম : মিলন মৰাণ পিতাৰ নাম: নাৰিয়া ঘৰ নং : 18৮ বয়স : 48 লিঙ্গ : পুৰুষ | FVC2440531 ফটো উপলব্ধ |
| 34 নাম : মিনা মৰাণ স্বামীৰ নাম: মিলন ঘৰ নং : 18৮ বয়স : 44 লিঙ্গ : মহিলা | FVC2440542 ফটো উপলব্ধ | 35 নাম : ৰতন মৰাণ পিতাৰ নাম: মিলন মৰাণ ঘৰ নং : 18৮ বয়স : 33 লিঙ্গ : পুৰুষ | FVC0132324 ফটো উপলব্ধ | 36 নাম : সোনপাহি মৰাণ স্বামীৰ নাম: অনন্ত মৰাণ ঘৰ নং : 18৮ বয়স : 31 লিঙ্গ : মহিলা | FVC0132415 ফটো উপলব্ধ |
| 37 নাম : অনন্ত মৰাণ পিতাৰ নাম: মিলন মৰাণ ঘৰ নং : 148 বয়স : 31 লিঙ্গ : পুৰুষ | FVC0184168 ফটো উপলব্ধ | 38 নাম : অৰূপ মৰাণ পিতাৰ নাম: মিলন মৰাণ ঘৰ নং : 18৮ বয়স : 29 লিঙ্গ : পুৰুষ | FVC0132571 ফটো উপলব্ধ | 39 নাম : অপূ মৰাণ পিতাৰ নাম: মিলন মৰাণ ঘৰ নং : 18৮ বয়স : 28 লিঙ্গ : পুৰুষ | FVC0098350 ফটো উপলব্ধ |
| 40 নাম : সমীৰণ মৰাণ পিতাৰ নাম: খগেন ঘৰ নং : 148 ক বয়স : 24 লিঙ্গ : পুৰুষ | FVC1464213 ফটো উপলব্ধ | #2 41 নাম : বিতুপন মৰাণ পিতাৰ নাম: গজেন মৰাণ ঘৰ নং : 148 বয়স : 32 লিঙ্গ : পুৰুষ | FVC0184127 ফটো উপলব্ধ | 42 নাম : পুন্যালাতা মরান স্বামীৰ নাম: বিতুপন মরান ঘৰ নং : 148 খ বয়স : 25 লিঙ্গ : মহিলা | FVC0503003 ফটো উপলব্ধ |
| 43 নাম : গজেন মৰাণ পিতাৰ নাম: বোৰেলা ঘৰ নং : 18৮খ বয়স : 56 লিঙ্গ : পুৰুষ | FVC2440586 ফটো উপলব্ধ | 44 নাম : হেমন্তী মৰাণ স্বামীৰ নাম: গজেন ঘৰ নং : 18৮খ বয়স : 51 লিঙ্গ : মহিলা | FVC2440597 ফটো উপলব্ধ | 45 নাম : খগেন মৰাণ পিতাৰ নাম: বোৰেলা ঘৰ নং : 18৮ক বয়স : 45 লিঙ্গ : পুৰুষ | FVC2440564 ফটো উপলব্ধ |
| 46 নাম : মেনকা মৰাণ স্বামীৰ নাম: খগেন ঘৰ নং : 18৮ক বয়স : 41 লিঙ্গ : মহিলা | FVC2440575 ফটো উপলব্ধ | 47 নাম : জীন মৰাণ স্বামীৰ নাম: বিবেশ্বৰ ঘৰ নং : 18৯ বয়স : 49 লিঙ্গ : মহিলা | FVC2440600 ফটো উপলব্ধ | 48 নাম : সাগৰিকা মৰাণ স্বামীৰ নাম: আকাশ মৰাণ ঘৰ নং : 149 বয়স : 34 লিঙ্গ : মহিলা | FVC0160820 ফটো উপলব্ধ |
| 49 নাম : নয়নজ্যোতি মৰাণ পিতাৰ নাম: বিবেশ্বৰ মৰাণ ঘৰ নং : 18৯ বয়স : 33 লিঙ্গ : পুৰুষ | FVC2446084 ফটো উপলব্ধ | 50 নাম : পিংকু মৰাণ পিতাৰ নাম: বিবেশ্বৰ মৰাণ ঘৰ নং : 18৯ বয়স : 30 লিঙ্গ : পুৰুষ | FVC2446324 ফটো উপলব্ধ | 51 নাম : ৰশ্মিৰেখা মৰাণ পিতাৰ নাম: বিবেশ্বৰ মৰাণ ঘৰ নং : 18৯ বয়স : 30 লিঙ্গ : মহিলা | FVC0097923 ফটো উপলব্ধ |
| 52 নাম : ৰূপাংগি মৰাণ স্বামীৰ নাম: হিন্তজ মৰাণ ঘৰ নং : 18৯ক বয়স : 25 লিঙ্গ : মহিলা | FVC0503193 ফটো উপলব্ধ | 53 নাম : হিন্তজ মৰাণ পিতাৰ নাম: প্ৰভাত মৰাণ ঘৰ নং : 18৯ ক বয়স : 28 লিঙ্গ : পুৰুষ | FVC0096750 ফটো উপলব্ধ | 54 নাম : পতেশ্বৰী মৰাণ স্বামীৰ নাম: জলং ঘৰ নং : 18৯ক বয়স : 76 লিঙ্গ : মহিলা | FVC2440633 ফটো উপলব্ধ |
| 55 নাম : কলিয়া মৰাণ পিতাৰ নাম: চুচ মৰাণ ঘৰ নং : 18৯খ বয়স : 49 লিঙ্গ : পুৰুষ | FVC2440644 ফটো উপলব্ধ | 56 নাম : প্ৰভাত মৰাণ পিতাৰ নাম: জলং ঘৰ নং : 18৯ক বয়স : 45 লিঙ্গ : পুৰুষ | FVC2440611 ফটো উপলব্ধ | 57 নাম : কান্দৰী মৰাণ স্বামীৰ নাম: কলিয়া ঘৰ নং : 18৯খ বয়স : 45 লিঙ্গ : মহিলা | FVC2440655 ফটো উপলব্ধ |
| 58 নাম : জেউতী মৰাণ স্বামীৰ নাম: প্ৰভাত ঘৰ নং : 18৯ক বয়স : 41 লিঙ্গ : মহিলা | FVC2440622 ফটো উপলব্ধ | 59 নাম : কামেশ্বৰ মৰাণ পিতাৰ নাম: সোমেশ্বৰ মৰাণ ঘৰ নং : 1৫০ বয়স : 68 লিঙ্গ : পুৰুষ | FVC2440677 ফটো উপলব্ধ | 60 নাম : বাসন্তী মৰাণ স্বামীৰ নাম: কামেশ্বৰ মৰাণ ঘৰ নং : 1৫০ বয়স : 61 লিঙ্গ : মহিলা | FVC2440688 ফটো উপলব্ধ |



| | | | | | |
|---------------------------------------------------------------------------------------------------|--------------------------|---------------------------------------------------------------------------------------------------|--------------------------|---------------------------------------------------------------------------------------------------|--------------------------|
| 61 নাম : পৰমজিতা মৰাণ স্বামীৰ নাম: নিৰেশ্বৰ মৰাণ ঘৰ নং : ১৫০ বয়স : 31 লিঙ্গ : মহিলা | FVC0163105 ফটো উপলব্ধ | #2 62 নাম : অৰ্জুন মৰাণ পিতাৰ নাম: কামেশ্বৰ মৰাণ ঘৰ নং : ১৫০ বয়স : 29 লিঙ্গ : পুৰুষ | FVC0028696 ফটো উপলব্ধ | 63 নাম : চেমচন মৰাণ পিতাৰ নাম: কামেশ্বৰ মৰাম ঘৰ নং : ১৫০ বয়স : 26 লিঙ্গ : পুৰুষ | FVC0098210 ফটো উপলব্ধ |
| 64 নাম : চুমি মৰাণ পিতাৰ নাম: অমল মৰাণ ঘৰ নং : ১৫০ গ বয়স : 29 লিঙ্গ : মহিলা | FVC4552865 ফটো উপলব্ধ | 65 নাম : অমল মৰাণ পিতাৰ নাম: বগে মৰাণ ঘৰ নং : 150 গ বয়স : 25 লিঙ্গ : পুৰুষ | FVC0155994 ফটো উপলব্ধ | 66 নাম : নিৰ্মালী মৰাণ স্বামীৰ নাম: পিল্যা মৰাণ ঘৰ নং : ১৫০ গ বয়স : 23 লিঙ্গ : মহিলা | IHS0037242 ফটো উপলব্ধ |
| 67 নাম : বালেশ্বৰ মৰাণ পিতাৰ নাম: বিদেশ্বৰ মৰাণ ঘৰ নং : 150 ঘ বয়স : 51 লিঙ্গ : পুৰুষ | FVC0153213 ফটো উপলব্ধ | 68 নাম : কুহিমা মৰাণ স্বামীৰ নাম: বালেশ্বৰ মৰাণ ঘৰ নং : 150 ঘ বয়স : 33 লিঙ্গ : মহিলা | FVC0150524 ফটো উপলব্ধ | 69 নাম : বঞ্জন মৰাণ পিতাৰ নাম: বিদেশ্বৰ মৰাণ ঘৰ নং : 150 ঘ বয়স : 31 লিঙ্গ : পুৰুষ | FVC0153015 ফটো উপলব্ধ |
| 70 নাম : ডিম্পী গগৈ স্বামীৰ নাম: পপকন মৰাণ ঘৰ নং : ১৫০ ঘ বয়স : 20 লিঙ্গ : মহিলা | IHS0036434 ফটো উপলব্ধ | 71 নাম : পিংকী মৰাণ পিতাৰ নাম: বগে মৰাণ ঘৰ নং : ১৫০ গ বয়স : 29 লিঙ্গ : মহিলা | FVC0096271 ফটো উপলব্ধ | 72 নাম : প্ৰিয়ংকা মৰাণ পিতাৰ নাম: বগে মৰাম ঘৰ নং : ১৫০ গ বয়স : 28 লিঙ্গ : মহিলা | FVC0096263 ফটো উপলব্ধ |
| 73 নাম : পিলিয়া মৰাণ পিতাৰ নাম: বগে মৰাণ ঘৰ নং : ১৫০ গ বয়স : 27 লিঙ্গ : পুৰুষ | FVC0098434 ফটো উপলব্ধ | 74 নাম : গহীন মৰাণ পিতাৰ নাম: হৰেন মৰাণ ঘৰ নং : 150 খ বয়স : 30 লিঙ্গ : মহিলা | FVC0155564 ফটো উপলব্ধ | 75 নাম : দুলাই মৰাণ পিতাৰ নাম: হৰেন মৰাণ ঘৰ নং : 150 খ বয়স : 29 লিঙ্গ : পুৰুষ | FVC0155473 ফটো উপলব্ধ |
| 76 নাম : বতেশ্বৰ মৰাণ পিতাৰ নাম: হৰেন মৰাণ ঘৰ নং : ১৫০ খ বয়স : 24 লিঙ্গ : পুৰুষ | FVC4552485 ফটো উপলব্ধ | 77 নাম : তৰালী মৰাণ স্বামীৰ নাম: দোনাই মৰাণ ঘৰ নং : ১৫০ খ বয়স : 29 লিঙ্গ : মহিলা | FVC0097642 ফটো উপলব্ধ | 78 নাম : মণিকা মৰাণ স্বামীৰ নাম: গহীন মৰাণ ঘৰ নং : ১৫০ খ বয়স : 28 লিঙ্গ : মহিলা | FVC0097733 ফটো উপলব্ধ |
| 79 নাম : বিশ্বজিত মৰাণ পিতাৰ নাম: হৰেন মৰাণ ঘৰ নং : ১৫০ খ বয়স : 28 লিঙ্গ : পুৰুষ | FVC0096834 ফটো উপলব্ধ | E 80 নাম : বিদেশ্বৰ মৰাণ পিতাৰ নাম: ভতাসিং ঘৰ নং : ১৫০ ঘ বয়স : ৩৬ লিঙ্গ : পুৰুষ | FVC2440768 ফটো উপলব্ধ | 81 নাম : কেতেকী মৰাণ স্বামীৰ নাম: বিদেশ্বৰ ঘৰ নং : ১৫০ ঘ বয়স : 66 লিঙ্গ : মহিলা | FVC2440779 ফটো উপলব্ধ |
| 82 নাম : হৰেন মৰাণ পিতাৰ নাম: লোফুক ঘৰ নং : ১৫০ খ বয়স : 49 লিঙ্গ : পুৰুষ | FVC2440724 ফটো উপলব্ধ | 83 নাম : পূৰ্ণিমা মৰাণ স্বামীৰ নাম: হৰেন ঘৰ নং : ১৫০ খ বয়স : 46 লিঙ্গ : মহিলা | FVC2440735 ফটো উপলব্ধ | 84 নাম : বগে মৰাণ পিতাৰ নাম: ভতাসিং ঘৰ নং : ১৫০ গ বয়স : 46 লিঙ্গ : পুৰুষ | FVC2440746 ফটো উপলব্ধ |
| 85 নাম : মিলিকী মৰাণ স্বামীৰ নাম: বগে ঘৰ নং : ১৫০ গ বয়স : 41 লিঙ্গ : মহিলা | FVC2440757 ফটো উপলব্ধ | 86 নাম : ললিত মৰাণ পিতাৰ নাম: বিদেশ্বৰ ঘৰ নং : ১৫০ ঘ বয়স : 41 লিঙ্গ : পুৰুষ | FVC2440780 ফটো উপলব্ধ | 87 নাম : নিৰেশ্বৰ মৰাণ পিতাৰ নাম: বিদেশ্বৰ ঘৰ নং : ১৫০ ঘ বয়স : 39 লিঙ্গ : পুৰুষ | FVC2440791 ফটো উপলব্ধ |
| 88 নাম : ফেচেকা মৰাণ পিতাৰ নাম: বিদেশ্বৰ ঘৰ নং : ১৫১ বয়স : 45 লিঙ্গ : পুৰুষ | FVC2440804 ফটো উপলব্ধ | 89 নাম : তুনি মৰাণ স্বামীৰ নাম: ফেচেকা ঘৰ নং : ১৫১ বয়স : 42 লিঙ্গ : মহিলা | FVC2440815 ফটো উপলব্ধ | 90 নাম : সৰুমাই মৰাণ স্বামীৰ নাম: ধনিকান্ত মৰাণ ঘৰ নং : 151 বয়স : 32 লিঙ্গ : মহিলা | FVC4552048 ফটো উপলব্ধ |



| | | | | | |
|---------------------------------------------------------------------------------------------------|--------------------------|--------------------------------------------------------------------------------------------------|--------------------------|--------------------------------------------------------------------------------------------------|--------------------------|
| 91 নাম : ধনিকান্ত মৰাণ পিতাৰ নাম: ফেচেকা মৰাণ ঘৰ নং : 151 বয়স : 28 লিঙ্গ : পুৰুষ | FVC0098483 ফটো উপলব্ধ | 92 নাম : মনিকান্ত মৰাণ পিতাৰ নাম: ফেচেকা মৰাণ ঘৰ নং : 151 বয়স : 23 লিঙ্গ : পুৰুষ | FVC4551859 ফটো উপলব্ধ | 93 নাম : গেঠাই মৰাণ পিতাৰ নাম: বিহেশ্বৰ ঘৰ নং : 152 বয়স : 47 লিঙ্গ : পুৰুষ | FVC2440826 ফটো উপলব্ধ |
| 94 নাম : কুন্দলা মৰাণ স্বামীৰ নাম: গেঠাই মৰাণ ঘৰ নং : 152 বয়স : 35 লিঙ্গ : মহিলা | FVC4552071 ফটো উপলব্ধ | 95 নাম : টুটমনী মৰাণ পিতাৰ নাম: নবিন মৰাণ ঘৰ নং : 152ক বয়স : 31 লিঙ্গ : মহিলা | FVC0184549 ফটো উপলব্ধ | 96 নাম : বুবল মৰাণ পিতাৰ নাম: বিৰেন মৰাণ ঘৰ নং : 152 বয়স : 28 লিঙ্গ : পুৰুষ | FVC0098251 ফটো উপলব্ধ |
| 97 নাম : দেবজীত মৰাণ পিতাৰ নাম: গেঠাই মৰাণ ঘৰ নং : 152 বয়স : 28 লিঙ্গ : পুৰুষ | FVC0155853 ফটো উপলব্ধ | 98 নাম : অনিৰুদ মৰাণ পিতাৰ নাম: গেঠাই মৰাণ ঘৰ নং : 152 বয়স : 20 লিঙ্গ : পুৰুষ | IHS0042150 ফটো উপলব্ধ | 99 নাম : ধনঞ্জয় মৰাণ পিতাৰ নাম: মদন মৰাণ ঘৰ নং : 152 গ বয়স : 28 লিঙ্গ : পুৰুষ | FVC0221796 ফটো উপলব্ধ |
| 100 নাম : মোচুমী মৰাণ স্বামীৰ নাম: ধনঞ্জয় মৰাণ ঘৰ নং : 152গ বয়স : 27 লিঙ্গ : মহিলা | IHS0037051 ফটো উপলব্ধ | 101 নাম : জেউটা মৰাণ স্বামীৰ নাম: সঞ্জয় মৰাণ ঘৰ নং : 152গ বয়স : 25 লিঙ্গ : মহিলা | FVC0503508 ফটো উপলব্ধ | 102 নাম : অমিত মৰাণ পিতাৰ নাম: নবিন মৰাণ ঘৰ নং : 152 ক বয়স : 30 লিঙ্গ : পুৰুষ | FVC0221788 ফটো উপলব্ধ |
| 103 নাম : বিটপন মৰাণ পিতাৰ নাম: বিৰেন মৰাণ ঘৰ নং : 152 খ বয়স : 31 লিঙ্গ : পুৰুষ | FVC0155333 ফটো উপলব্ধ | 104 নাম : অঞ্জুগী মৰাণ স্বামীৰ নাম: বিটপন মৰাণ ঘৰ নং : 152 খ বয়স : 30 লিঙ্গ : মহিলা | FVC0155465 ফটো উপলব্ধ | 105 নাম : মদন মৰাণ পিতাৰ নাম: বহিবৰ ঘৰ নং : 152গ বয়স : 71 লিঙ্গ : পুৰুষ | FVC2440906 ফটো উপলব্ধ |
| 106 নাম : নবিন মৰাণ পিতাৰ নাম: উভত ঘৰ নং : 152ক বয়স : 61 লিঙ্গ : পুৰুষ | FVC2440859 ফটো উপলব্ধ | 107 নাম : পনেশ্বৰী মৰাণ স্বামীৰ নাম: মদন মৰাণ ঘৰ নং : 152গ বয়স : 60 লিঙ্গ : মহিলা | FVC2440917 ফটো উপলব্ধ | 108 নাম : পূৰ্ণিমা মৰাণ স্বামীৰ নাম: নবিন ঘৰ নং : 152ক বয়স : 59 লিঙ্গ : মহিলা | FVC2440848 ফটো উপলব্ধ |
| 109 নাম : জোনালী মৰাণ স্বামীৰ নাম: নবিন ঘৰ নং : 152ক বয়স : 56 লিঙ্গ : মহিলা | FVC2440860 ফটো উপলব্ধ | 110 নাম : বিৰেন মৰাণ পিতাৰ নাম: তিকিল ঘৰ নং : 152খ বয়স : 51 লিঙ্গ : পুৰুষ | FVC2440882 ফটো উপলব্ধ | 111 নাম : দিলীমা মৰাণ স্বামীৰ নাম: বিৰেন ঘৰ নং : 152খ বয়স : 46 লিঙ্গ : মহিলা | FVC2440893 ফটো উপলব্ধ |
| 112 নাম : সঞ্জয় মৰাণ পিতাৰ নাম: মদন মৰাণ ঘৰ নং : 152গ বয়স : 34 লিঙ্গ : পুৰুষ | FVC2446346 ফটো উপলব্ধ | 113 নাম : বুণজন মৰাণ পিতাৰ নাম: মদন মৰাণ ঘৰ নং : 152 গ বয়স : 30 লিঙ্গ : মহিলা | FVC0184556 ফটো উপলব্ধ | 114 নাম : সোমেশ্বৰ মৰাণ পিতাৰ নাম: বিহেশ্বৰ ঘৰ নং : 153 বয়স : 51 লিঙ্গ : পুৰুষ | FVC2440928 ফটো উপলব্ধ |
| 115 নাম : দবিত্ৰী মৰাণ স্বামীৰ নাম: সোমেশ্বৰ মৰাণ ঘৰ নং : 153 বয়স : 49 লিঙ্গ : মহিলা | FVC2440939 ফটো উপলব্ধ | 116 নাম : সোনমা মৰাণ পিতাৰ নাম: সাগোবা ঘৰ নং : 153 বয়স : 39 লিঙ্গ : মহিলা | FVC2440940 ফটো উপলব্ধ | 117 নাম : হিতেশ্বৰ মৰাণ পিতাৰ নাম: সোমেশ্বৰ মৰাণ ঘৰ নং : 153 বয়স : 29 লিঙ্গ : পুৰুষ | FVC0097121 ফটো উপলব্ধ |
| 118 নাম : সৰুধন মৰাণ পিতাৰ নাম: সোমেশ্বৰ মৰাণ ঘৰ নং : 153 বয়স : 26 লিঙ্গ : পুৰুষ | FVC0502559 ফটো উপলব্ধ | 119 নাম : মন্ত মৰাণ পিতাৰ নাম: সোমেশ্বৰ মৰাণ ঘৰ নং : 153 বয়স : 22 লিঙ্গ : পুৰুষ | FVC4552741 ফটো উপলব্ধ | 120 নাম : হৃদয় মৰাণ পিতাৰ নাম: মুকুট মৰাণ ঘৰ নং : 153ক বয়স : 27 লিঙ্গ : পুৰুষ | FVC1465384 ফটো উপলব্ধ |



| | | | | | |
|--------------------------------------------------------------------------------------------------------------|--------------------------|------------------------------------------------------------------------------------------------------|--------------------------|-------------------------------------------------------------------------------------------------------|--------------------------|
| 121 নাম : মাইন মৰাণ স্বামীৰ নাম: হৃদয় মৰাণ ঘৰ নং : ১৫৩ক বয়স : 24 লিঙ্গ : মহিলা | FVC4617312 ফটো উপলব্ধ | 122 নাম : মইনাকন মৰাণ পিতাৰ নাম: মুকট মৰাণ ঘৰ নং : ১৫৩ক বয়স : 23 লিঙ্গ : পুৰুষ | FVC4552253 ফটো উপলব্ধ | 123 নাম : মুকট মৰাণ পিতাৰ নাম: বিহেশ্বৰ ঘৰ নং : ১৫৩ক বয়স : 49 লিঙ্গ : পুৰুষ | FVC2440951 ফটো উপলব্ধ |
| 124 নাম : দিগ্গী মৰাণ স্বামীৰ নাম: মুকট ঘৰ নং : ১৫৩ক বয়স : 46 লিঙ্গ : মহিলা | FVC2440962 ফটো উপলব্ধ | 125 নাম : প্ৰমোদ মৰাণ পিতাৰ নাম: বিহেশ্বৰ ঘৰ নং : ১৫৪ বয়স : 43 লিঙ্গ : পুৰুষ | FVC2440984 ফটো উপলব্ধ | 126 নাম : জোনালী মৰাণ স্বামীৰ নাম: প্ৰমোদ ঘৰ নং : ১৫৪ বয়স : 42 লিঙ্গ : মহিলা | FVC2441001 ফটো উপলব্ধ |
| 127 নাম : জলিন মৰাণ পিতাৰ নাম: বিহেশ্বৰ ঘৰ নং : ১৫৪ বয়স : 41 লিঙ্গ : পুৰুষ | FVC2440995 ফটো উপলব্ধ | 128 নাম : ভাৰতী মৰাণ স্বামীৰ নাম: জলিন মৰাণ ঘৰ নং : ১৫৪ বয়স : 37 লিঙ্গ : মহিলা | FVC0128363 ফটো উপলব্ধ | 129 নাম : পৰিসীতা মহন্ত পিতাৰ নাম: পুলিন মহন্ত ঘৰ নং : 154 বয়স : 30 লিঙ্গ : মহিলা | FVC0161463 ফটো উপলব্ধ |
| 130 নাম : পাহাৰী মহন্ত পিতাৰ নাম: অনিল মহন্ত ঘৰ নং : ১৫৪গ বয়স : 22 লিঙ্গ : মহিলা | FVC1469626 ফটো উপলব্ধ | 131 নাম : নীৰব মৰাণ পিতাৰ নাম: প্ৰফুল্ল মৰাণ ঘৰ নং : 154 ক বয়স : 29 লিঙ্গ : পুৰুষ | FVC0156224 ফটো উপলব্ধ | 132 নাম : বিতপন মহন্ত পিতাৰ নাম: পুলিন মহন্ত ঘৰ নং : 154খ বয়স : 31 লিঙ্গ : পুৰুষ | FVC0161505 ফটো উপলব্ধ |
| 133 নাম : প্ৰণৱ মৰাণ পিতাৰ নাম: প্ৰফুল্ল মৰাণ ঘৰ নং : ১৫৪ ক বয়স : 28 লিঙ্গ : পুৰুষ | FVC0097220 ফটো উপলব্ধ | 134 নাম : মিন মৰাণ পিতাৰ নাম: প্ৰফুল্ল মৰাণ ঘৰ নং : ১৫৪ ক বয়স : 27 লিঙ্গ : মহিলা | FVC0096131 ফটো উপলব্ধ | 135 নাম : পুলিন মহন্ত পিতাৰ নাম: শ্যামল ঘৰ নং : ১৫৪খ বয়স : 53 লিঙ্গ : পুৰুষ | FVC2441034 ফটো উপলব্ধ |
| 136 নাম : প্ৰফুল্ল মৰাণ পিতাৰ নাম: ফটো ঘৰ নং : ১৫৪ক বয়স : 51 লিঙ্গ : পুৰুষ | FVC2441012 ফটো উপলব্ধ | 137 নাম : ৰূপালী মহন্ত স্বামীৰ নাম: পুলিন ঘৰ নং : ১৫৪খ বয়স : 49 লিঙ্গ : মহিলা | FVC2441045 ফটো উপলব্ধ | 138 নাম : ৰূপদা মৰাণ স্বামীৰ নাম: প্ৰফুল্ল ঘৰ নং : ১৫৪ক বয়স : 46 লিঙ্গ : মহিলা | FVC2441023 ফটো উপলব্ধ |
| 139 নাম : অনিল মহন্ত পিতাৰ নাম: প্ৰবীৰ ঘৰ নং : ১৫৪গ বয়স : 46 লিঙ্গ : পুৰুষ | FVC2441056 ফটো উপলব্ধ | 140 নাম : ৰূপা মহন্ত স্বামীৰ নাম: অনিল ঘৰ নং : ১৫৪গ বয়স : 41 লিঙ্গ : মহিলা | FVC2441067 ফটো উপলব্ধ | 141 নাম : প্ৰীয়মপ্ৰতীম মহন্ত পিতাৰ নাম: অনিল মহন্ত ঘৰ নং : ১৫৪গ বয়স : 31 লিঙ্গ : পুৰুষ | FVC1601930 ফটো উপলব্ধ |
| 142 নাম : মেৰী মহন্ত পিতাৰ নাম: অনিল মহন্ত ঘৰ নং : ১৫৪গ বয়স : 30 লিঙ্গ : মহিলা | FVC1601929 ফটো উপলব্ধ | 143 নাম : কেহেবৰ দহোতীয়া পিতাৰ নাম: তিলো ঘৰ নং : ১৫৫ বয়স : 61 লিঙ্গ : পুৰুষ | FVC2441078 ফটো উপলব্ধ | 144 নাম : ভেতেক দহোতীয়া স্বামীৰ নাম: কেহেবৰ ঘৰ নং : ১৫৫ বয়স : 61 লিঙ্গ : মহিলা | FVC2441089 ফটো উপলব্ধ |
| 145 নাম : মালবিকা মৰাণ দহোতীয়া স্বামীৰ নাম: চৰ্জিত দহোতীয়া ঘৰ নং : ১৫৫ বয়স : 35 লিঙ্গ : মহিলা | FVC0222026 ফটো উপলব্ধ | 146 নাম : চৰ্জিত দহোতীয়া পিতাৰ নাম: কেহেবৰ দহোতীয়া ঘৰ নং : ১৫৫ বয়স : 28 লিঙ্গ : পুৰুষ | FVC0222117 ফটো উপলব্ধ | 147 নাম : অনামিকা দহোতীয়া পিতাৰ নাম: কেহেবৰ দহোতীয়া ঘৰ নং : ১৫৫ বয়স : 27 লিঙ্গ : মহিলা | FVC0222166 ফটো উপলব্ধ |
| 148 নাম : অতুল দহোতীয়া পিতাৰ নাম: কেহেবৰ দহোতীয়া ঘৰ নং : ১৫৫ বয়স : 26 লিঙ্গ : পুৰুষ | FVC0098541 ফটো উপলব্ধ | 149 নাম : কেতেকী মৰাণ স্বামীৰ নাম: দেবেশ্বৰ ঘৰ নং : ১৫৬ বয়স : 63 লিঙ্গ : মহিলা | FVC2441114 ফটো উপলব্ধ | 150 নাম : বিচিত্ৰা মৰাণ পিতাৰ নাম: দেবেশ্বৰ মৰাণ ঘৰ নং : ১৫৬ বয়স : 29 লিঙ্গ : মহিলা | FVC0097014 ফটো উপলব্ধ |



| | | | | | |
|--------------------------------------------------------------------------------------------------------------|--------------------------|--------------------------------------------------------------------------------------------------------------|--------------------------|---------------------------------------------------------------------------------------------------------------|--------------------------|
| 151 নাম : পাপু মৰাণ পিতাৰ নাম: জুগুন মৰাণ ঘৰ নং : ১৫৬ ঘ বয়স : 29 লিঙ্গ : পুৰুষ | FVC0131532 ফটো উপলব্ধ | 152 নাম : বুণা মৰাণ পিতাৰ নাম: জুগুন মৰাণ ঘৰ নং : ১৫৬ খ বয়স : 31 লিঙ্গ : মহিলা | FVC0184846 ফটো উপলব্ধ | 153 নাম : বিতপন মৰাণ পিতাৰ নাম: টেতু মৰাণ ঘৰ নং : ১৫৬ ক বয়স : 28 লিঙ্গ : পুৰুষ | FVC0098301 ফটো উপলব্ধ |
| 154 নাম : জোড়ন মৰাণ পিতাৰ নাম: লটং ঘৰ নং : ১৫৬খ বয়স : 51 লিঙ্গ : পুৰুষ | FVC2441158 ফটো উপলব্ধ | E 155 নাম : টেতু মৰাণ পিতাৰ নাম: লেহুৰা ঘৰ নং : ১৫৬ক বয়স : 42 লিঙ্গ : পুৰুষ | FVC2441136 ফটো উপলব্ধ | 156 নাম : সুশীলা মৰাণ স্বামীৰ নাম: টেতু মৰাণ ঘৰ নং : ১৫৬ক বয়স : 41 লিঙ্গ : মহিলা | FVC2441147 ফটো উপলব্ধ |
| 157 নাম : ববিন দহোতীয়া পিতাৰ নাম: আদে ঘৰ নং : ১৫৭ বয়স : 44 লিঙ্গ : পুৰুষ | FVC2441169 ফটো উপলব্ধ | 158 নাম : প্ৰবীনা দহুতীয়া স্বামীৰ নাম: বলেশ্বৰ দহুতীয়া ঘৰ নং : 157 বয়স : 42 লিঙ্গ : মহিলা | FVC0157792 ফটো উপলব্ধ | 159 নাম : বলেশ্বৰ দহোতীয়া পিতাৰ নাম: আদে দহোতীয়া ঘৰ নং : 157 বয়স : 42 লিঙ্গ : পুৰুষ | FVC0420091 ফটো উপলব্ধ |
| 160 নাম : সুখদা দহোতীয়া স্বামীৰ নাম: ববিন ঘৰ নং : ১৫৭ বয়স : 41 লিঙ্গ : মহিলা | FVC2441170 ফটো উপলব্ধ | 161 নাম : জীনামোনি দহোতীয়া পিতাৰ নাম: ববিন মৰাণ ঘৰ নং : 157 বয়স : 23 লিঙ্গ : মহিলা | FVC0491886 ফটো উপলব্ধ | 162 নাম : নয়নজ্যোতি দহোতীয়া মাতৃৰ নাম: হুখোডা দহোতীয়া ঘৰ নং : 157 বয়স : 20 লিঙ্গ : পুৰুষ | IHS0042218 ফটো উপলব্ধ |
| 163 নাম : ডালিমী দহোতীয়া স্বামীৰ নাম: কালিয়া দহোতীয়া ঘৰ নং : ১৫৭ক বয়স : 43 লিঙ্গ : মহিলা | FVC2441181 ফটো উপলব্ধ | 164 নাম : অমল্যা দোহুতীয়া পিতাৰ নাম: কালিয়া দোহুতীয়া ঘৰ নং : ১৫৭ ক বয়স : 25 লিঙ্গ : পুৰুষ | FVC0502823 ফটো উপলব্ধ | 165 নাম : মধুস্মিতা দহোতীয়া মাতৃৰ নাম: ডালিমী দহোতীয়া ঘৰ নং : ১৫৭ ক বয়স : 22 লিঙ্গ : মহিলা | FVC4566808 ফটো উপলব্ধ |
| 166 নাম : অনন্ত দহোতীয়া পিতাৰ নাম: শিব দহোতীয়া ঘৰ নং : ১৫৭ খ বয়স : 34 লিঙ্গ : পুৰুষ | FVC0222489 ফটো উপলব্ধ | 167 নাম : তৰামাই মৰাণ দহোতীয়া স্বামীৰ নাম: বসন্ত দহোতীয়া ঘৰ নং : ১৫৭ খ বয়স : 30 লিঙ্গ : মহিলা | FVC0222547 ফটো উপলব্ধ | 168 নাম : বসন্ত দহোতীয়া পিতাৰ নাম: শিব দহোতীয়া ঘৰ নং : ১৫৭ খ বয়স : 30 লিঙ্গ : পুৰুষ | FVC0222588 ফটো উপলব্ধ |
| 169 নাম : নিয়ন্ত দহোতীয়া পিতাৰ নাম: শিভ দহোতীয়া ঘৰ নং : ১৫৭ খ বয়স : 28 লিঙ্গ : পুৰুষ | FVC0222638 ফটো উপলব্ধ | 170 নাম : পৰাগ দহোতীয়া পিতাৰ নাম: শিব দহোতীয়া ঘৰ নং : ১৫৭ খ বয়স : 27 লিঙ্গ : পুৰুষ | FVC1463983 ফটো উপলব্ধ | 171 নাম : মনিষা মহন্ত দহোতীয়া স্বামীৰ নাম: নিয়ন্ত দহোতীয়া ঘৰ নং : ১৫৭খ বয়স : 26 লিঙ্গ : মহিলা | FVC1463975 ফটো উপলব্ধ |
| 172 নাম : নন্দিনী মৰাণ দহুতীয়া স্বামীৰ নাম: জিণ্টু দহোতীয়া ঘৰ নং : ১৫৭ বয়স : 25 লিঙ্গ : মহিলা | FVC4552568 ফটো উপলব্ধ | 173 নাম : জিণ্টু দহোতীয়া পিতাৰ নাম: চিৰু দহোতীয়া ঘৰ নং : ১৫৭ খ বয়স : 25 লিঙ্গ : পুৰুষ | FVC0503102 ফটো উপলব্ধ | 174 নাম : নোনৈ দহোতীয়া স্বামীৰ নাম: শিব ঘৰ নং : ১৫৭খ বয়স : 66 লিঙ্গ : মহিলা | FVC2441216 ফটো উপলব্ধ |
| 175 নাম : শিব দহোতীয়া পিতাৰ নাম: পণ ঘৰ নং : ১৫৭খ বয়স : 46 লিঙ্গ : পুৰুষ | FVC2441205 ফটো উপলব্ধ | 176 নাম : কালিয়া দহোতীয়া পিতাৰ নাম: আদে ঘৰ নং : ১৫৭ক বয়স : 46 লিঙ্গ : পুৰুষ | FVC2441192 ফটো উপলব্ধ | 177 নাম : জিম্নী মৰাণ স্বামীৰ নাম: দেবেন ঘৰ নং : ১৫৯ বয়স : 79 লিঙ্গ : মহিলা | FVC2441250 ফটো উপলব্ধ |
| 178 নাম : মজিদ মৰাণ পিতাৰ নাম: দেবৰ মৰাণ ঘৰ নং : ১৫৯ বয়স : 50 লিঙ্গ : পুৰুষ | FVC2441261 ফটো উপলব্ধ | 179 নাম : বাসন্তী মৰাণ স্বামীৰ নাম: মজিদ ঘৰ নং : ১৫৯ বয়স : 46 লিঙ্গ : মহিলা | FVC2441272 ফটো উপলব্ধ | 180 নাম : জ্যোত্স্না মৰাণ স্বামীৰ নাম: মানৱ মৰাণ ঘৰ নং : ১৫৯ বয়স : 40 লিঙ্গ : মহিলা | FVC0031138 ফটো উপলব্ধ |



| | | | | | |
|---------------------------------------------------------------------------------------------------|--------------------------|-----------------------------------------------------------------------------------------------------------|--------------------------|---------------------------------------------------------------------------------------------------|--------------------------|
| 181 নাম : সোণালী নেওগ মৰাণ স্বামীৰ নাম: মানৱ মৰাণ ঘৰ নং : ১৫৯ বয়স : 39 লিঙ্গ : মহিলা | FVC0215665 ফটো উপলব্ধ | 182 নাম : মানৱ মৰাণ পিতাৰ নাম: দেবেন ঘৰ নং : ১৫৯ বয়স : 39 লিঙ্গ : পুৰুষ | FVC2441283 ফটো উপলব্ধ | 183 নাম : আকাশ মৰাণ পিতাৰ নাম: মজিদ মৰাণ ঘৰ নং : ১৫৯ বয়স : 37 লিঙ্গ : পুৰুষ | FVC0131631 ফটো উপলব্ধ |
| 184 নাম : অখিম মৰাণ পিতাৰ নাম: মজিদ মৰাণ ঘৰ নং : ১৫৯ বয়স : 30 লিঙ্গ : পুৰুষ | FVC0031336 ফটো উপলব্ধ | # 185 নাম : উৰ্মিলা মহন্ত মৰাণ স্বামীৰ নাম: প্ৰণৱ মৰাণ ঘৰ নং : ১৫৪ ক বয়স : 26 লিঙ্গ : মহিলা | FVC4552220 ফটো উপলব্ধ | 186 নাম : পম্পী মৰাণ পিতাৰ নাম: মজিদ মৰাণ ঘৰ নং : 159 বয়স : 22 লিঙ্গ : মহিলা | IHS0048710 ফটো উপলব্ধ |
| E 187 নাম : জিলেশ্বৰ মৰাণ পিতাৰ নাম: উভত ঘৰ নং : ১৬০ বয়স : 66 লিঙ্গ : পুৰুষ | FVC2441294 ফটো উপলব্ধ | 188 নাম : পেনেশ্বী মৰাণ স্বামীৰ নাম: জিলেশ্বৰ ঘৰ নং : ১৬০ বয়স : 61 লিঙ্গ : মহিলা | FVC2441307 ফটো উপলব্ধ | 189 নাম : সীমান্ত মৰাণ পিতাৰ নাম: জিলেশ্বৰ ঘৰ নং : ১৬০ বয়স : 39 লিঙ্গ : পুৰুষ | FVC2441329 ফটো উপলব্ধ |
| 190 নাম : নৱজীত মৰাণ পিতাৰ নাম: জেবেলা মৰাণ ঘৰ নং : 160 বয়স : 31 লিঙ্গ : পুৰুষ | FVC0156133 ফটো উপলব্ধ | #2 191 নাম : অম্পী মৰাণ স্বামীৰ নাম: নৱজীত মৰাণ ঘৰ নং : ১৬০ বয়স : 29 লিঙ্গ : মহিলা | FVC0096222 ফটো উপলব্ধ | 192 নাম : আনন্দ মৰাণ পিতাৰ নাম: দেহেশ্বৰ ঘৰ নং : ১৬২ বয়স : 45 লিঙ্গ : পুৰুষ | FVC2441330 ফটো উপলব্ধ |
| 193 নাম : চম্পা মৰাণ স্বামীৰ নাম: আনন্দ ঘৰ নং : ১৬২ বয়স : 41 লিঙ্গ : মহিলা | FVC2441396 ফটো উপলব্ধ | 194 নাম : কাদন মৰাণ পিতাৰ নাম: দেহেশ্বৰ ঘৰ নং : ১৬২ বয়স : 41 লিঙ্গ : পুৰুষ | FVC2441352 ফটো উপলব্ধ | 195 নাম : সৰুপা মৰাণ স্বামীৰ নাম: গঠিয়া মৰাণ ঘৰ নং : ১৬২ বয়স : 35 লিঙ্গ : মহিলা | FVC0032979 ফটো উপলব্ধ |
| 196 নাম : হৰেণ মৰাণ পিতাৰ নাম: লবেশ্বৰ ঘৰ নং : ১৬৩ বয়স : 47 লিঙ্গ : পুৰুষ | FVC2441409 ফটো উপলব্ধ | 197 নাম : চম্পা মৰাণ স্বামীৰ নাম: হৰেণ ঘৰ নং : ১৬৩ বয়স : 43 লিঙ্গ : মহিলা | FVC2441410 ফটো উপলব্ধ | 198 নাম : অলেশ্বৰ মৰাণ পিতাৰ নাম: হৰেণ মৰাণ ঘৰ নং : ১৬৩ বয়স : 33 লিঙ্গ : পুৰুষ | FVC2446379 ফটো উপলব্ধ |
| 199 নাম : ৰিতমনি মৰাণ পিতাৰ নাম: হৰেণ মৰাণ ঘৰ নং : 163 বয়স : 30 লিঙ্গ : মহিলা | FVC0185009 ফটো উপলব্ধ | # 200 নাম : পম্পী দহোতীয়া মৰাণ স্বামীৰ নাম: অলেশ্বৰ মৰাণ ঘৰ নং : 163 বয়স : 29 লিঙ্গ : মহিলা | FVC0503334 ফটো উপলব্ধ | 201 নাম : ৰিজমণী মৰাণ পিতাৰ নাম: হৰেণ মৰাণ ঘৰ নং : ১৬৩ বয়স : 28 লিঙ্গ : মহিলা | FVC0185066 ফটো উপলব্ধ |
| 202 নাম : লবেশ্বৰ মৰাণ পিতাৰ নাম: লালচন ঘৰ নং : ১৬৪ বয়স : 79 লিঙ্গ : পুৰুষ | FVC2441421 ফটো উপলব্ধ | 203 নাম : বগী মৰাণ স্বামীৰ নাম: লবেশ্বৰ ঘৰ নং : ১৬৪ বয়স : 73 লিঙ্গ : মহিলা | FVC2441432 ফটো উপলব্ধ | E 204 নাম : বিজয় মৰাণ পিতাৰ নাম: লবেশ্বৰ ঘৰ নং : ১৬৪ বয়স : 45 লিঙ্গ : পুৰুষ | FVC2441443 ফটো উপলব্ধ |
| 205 নাম : বিনোদ মৰাণ পিতাৰ নাম: লবেশ্বৰ ঘৰ নং : ১৬৪ বয়স : 43 লিঙ্গ : পুৰুষ | FVC2441454 ফটো উপলব্ধ | 206 নাম : ৰাজেশ্বৰী মৰাণ পিতাৰ নাম: লবেশ্বৰ ঘৰ নং : ১৬৪ বয়স : 41 লিঙ্গ : মহিলা | FVC2441465 ফটো উপলব্ধ | 207 নাম : মইনা মহন্ত মৰাণ স্বামীৰ নাম: বিনোদ মৰাণ ঘৰ নং : ১৬৪ বয়স : 40 লিঙ্গ : মহিলা | FVC0224147 ফটো উপলব্ধ |
| 208 নাম : পৰমেশ্বৰ মৰাণ পিতাৰ নাম: টিপেশ্বৰ মৰাণ ঘৰ নং : ১৬৫ বয়স : 56 লিঙ্গ : পুৰুষ | FVC2441487 ফটো উপলব্ধ | 209 নাম : সুৰভি মৰাণ স্বামীৰ নাম: পৰমেশ্বৰ মৰাণ ঘৰ নং : ১৬৫ বয়স : 53 লিঙ্গ : মহিলা | FVC2441498 ফটো উপলব্ধ | 210 নাম : কামেশ্বৰ মৰাণ পিতাৰ নাম: সৰুমন ঘৰ নং : ১৬৬ বয়স : 51 লিঙ্গ : পুৰুষ | FVC2441501 ফটো উপলব্ধ |



| | | | | | |
|--------------------------------------------------------------------------------------------------------|--------------------------|----------------------------------------------------------------------------------------------------------|--------------------------|---------------------------------------------------------------------------------------------------------------|--------------------------|
| # 211 নাম : নৱজীত মৰাণ পিতাৰ নাম: কামেশ্বৰ মৰাণ ঘৰ নং : ১৬৬ বয়স : 32 লিঙ্গ : পুৰুষ | FVC0033795 ফটো উপলব্ধ | # 212 নাম : ববীতা মৰাণ স্বামীৰ নাম: নৱজীত মৰাণ ঘৰ নং : ১৬৬ বয়স : 31 লিঙ্গ : মহিলা | FVC0033829 ফটো উপলব্ধ | 213 নাম : ৰিতামনী মৰাণ শইকীয়া স্বামীৰ নাম: লক্ষ্মীন্দ্র মৰাণ ঘৰ নং : ১৬৬ বয়স : 28 লিঙ্গ : মহিলা | FVC0224477 ফটো উপলব্ধ |
| 214 নাম : লক্ষ্মীন্দ্র মৰাণ পিতাৰ নাম: কামেশ্বৰ মৰাণ ঘৰ নং : ১৬৬ বয়স : 28 লিঙ্গ : পুৰুষ | FVC0224485 ফটো উপলব্ধ | 215 নাম : নালিয়া মৰাণ পিতাৰ নাম: সবুমন ঘৰ নং : ১৬৭ বয়স : 71 লিঙ্গ : পুৰুষ | FVC2441523 ফটো উপলব্ধ | E 216 নাম : পতেশ্বৰী মৰাণ স্বামীৰ নাম: নালিয়া ঘৰ নং : ১৬৭ বয়স : 66 লিঙ্গ : মহিলা | FVC2441534 ফটো উপলব্ধ |
| 217 নাম : জিতেশ্বৰ মৰাণ পিতাৰ নাম: নালিয়া মৰাণ ঘৰ নং : ১৬৭ বয়স : 46 লিঙ্গ : পুৰুষ | FVC2441545 ফটো উপলব্ধ | 218 নাম : সোণেশ্বৰ মৰাণ পিতাৰ নাম: নালেয়া ঘৰ নং : ১৬৭ বয়স : 41 লিঙ্গ : পুৰুষ | FVC2441556 ফটো উপলব্ধ | 219 নাম : ভাতৌ মৰাণ স্বামীৰ নাম: জিতেশ্বৰ ঘৰ নং : ১৬৭ বয়স : 41 লিঙ্গ : মহিলা | FVC2441578 ফটো উপলব্ধ |
| 220 নাম : লক্ষেশ্বৰ মৰাণ পিতাৰ নাম: নালিয়া ঘৰ নং : ১৬৭ বয়স : 39 লিঙ্গ : পুৰুষ | FVC2441567 ফটো উপলব্ধ | 221 নাম : ৰুণজন দহোতীয়া মৰাণ স্বামীৰ নাম: সোণেশ্বৰ মৰাণ ঘৰ নং : ১৬৭ বয়স : 33 লিঙ্গ : মহিলা | FVC2446017 ফটো উপলব্ধ | 222 নাম : বিদ্যুত মৰাণ পিতাৰ নাম: জিতেশ্বৰ মৰাণ ঘৰ নং : 167 বয়স : 23 লিঙ্গ : পুৰুষ | FVC0503151 ফটো উপলব্ধ |
| 223 নাম : লিপৌ মৰাণ পিতাৰ নাম: ভেলং ঘৰ নং : ১৬৮ বয়স : 51 লিঙ্গ : পুৰুষ | FVC2441589 ফটো উপলব্ধ | 224 নাম : ধিৰেন মৰাণ পিতাৰ নাম: লিপৌ মৰাণ ঘৰ নং : ১৬৮ বয়স : 33 লিঙ্গ : পুৰুষ | FVC0224675 ফটো উপলব্ধ | 225 নাম : নিয়ন্ত মৰাণ পিতাৰ নাম: লিপৌ মৰাণ ঘৰ নং : ১৬৮ বয়স : 29 লিঙ্গ : পুৰুষ | FVC0224725 ফটো উপলব্ধ |
| 226 নাম : সুভালি মৰাণ স্বামীৰ নাম: ধিৰেন মৰাণ ঘৰ নং : ১৬৮ বয়স : 29 লিঙ্গ : মহিলা | FVC0224717 ফটো উপলব্ধ | 227 নাম : অতুল মৰাণ পিতাৰ নাম: লিপৌ মৰাণ ঘৰ নং : 168 বয়স : 29 লিঙ্গ : পুৰুষ | FVC0503656 ফটো উপলব্ধ | 228 নাম : হেমন্তী মৰাণ স্বামীৰ নাম: নিয়ন্ত মৰাণ ঘৰ নং : ১৬৮ বয়স : 28 লিঙ্গ : মহিলা | FVC0224766 ফটো উপলব্ধ |
| 229 নাম : ভনীকন চেতিয়া মৰাণ স্বামীৰ নাম: অতুল মৰাণ ঘৰ নং : 168 বয়স : 25 লিঙ্গ : মহিলা | FVC0503714 ফটো উপলব্ধ | # 230 নাম : দীপান্দিতা মৰাণ স্বামীৰ নাম: ৰত্নেশ্বৰ মৰাণ ঘৰ নং : ১৭০ বয়স : 52 লিঙ্গ : মহিলা | FVC1601850 ফটো উপলব্ধ | 231 নাম : ৰেন মৰাণ স্বামীৰ নাম: লম্বোদৰ ঘৰ নং : ১৭০ বয়স : 46 লিঙ্গ : মহিলা | FVC2441625 ফটো উপলব্ধ |
| 232 নাম : দ্বীপজ্যোতি মৰাণ পিতাৰ নাম: লম্বোদৰ মৰাণ ঘৰ নং : ১৭০ বয়স : 31 লিঙ্গ : মহিলা | FVC1601952 ফটো উপলব্ধ | 233 নাম : পৰমোনি মৰাণ পিতাৰ নাম: লম্বুধৰ মৰাণ ঘৰ নং : 170 বয়স : 28 লিঙ্গ : মহিলা | FVC0155713 ফটো উপলব্ধ | 234 নাম : তেৰো মৰাণ পিতাৰ নাম: উৰাং ঘৰ নং : ১৭১ বয়স : 51 লিঙ্গ : পুৰুষ | FVC2441647 ফটো উপলব্ধ |
| 235 নাম : মইনা মৰাণ স্বামীৰ নাম: তেৰো ঘৰ নং : ১৭১ বয়স : 43 লিঙ্গ : মহিলা | FVC2441658 ফটো উপলব্ধ | 236 নাম : কেহেবৰ মৰাণ পিতাৰ নাম: টেকলৌ ঘৰ নং : ১৭২ বয়স : 63 লিঙ্গ : পুৰুষ | FVC2441670 ফটো উপলব্ধ | 237 নাম : লাঞ্জী মৰাণ স্বামীৰ নাম: কেহেবৰ ঘৰ নং : ১৭২ বয়স : 60 লিঙ্গ : মহিলা | FVC2441681 ফটো উপলব্ধ |
| # 238 নাম : প্ৰখিতা মহন্ত মৰাণ স্বামীৰ নাম: সুনিল মৰাণ ঘৰ নং : ১৯২ বয়স : 35 লিঙ্গ : মহিলা | FVC0225938 ফটো উপলব্ধ | 239 নাম : সঞ্জয় মৰাণ পিতাৰ নাম: কেহেবৰ মৰাণ ঘৰ নং : 172 বয়স : 28 লিঙ্গ : পুৰুষ | FVC1412774 ফটো উপলব্ধ | 240 নাম : নিৰব মৰাণ পিতাৰ নাম: কেহেবৰ মৰাণ ঘৰ নং : 172 বয়স : 27 লিঙ্গ : পুৰুষ | FVC1412790 ফটো উপলব্ধ |



| | | | | | | | | | | | |
|-----|------------|------------------------------------------------------------------------------------------|------------|-----|------------|-------------------------------------------------------------------------------------------------|------------|-------|------------|-----------------------------------------------------------------------------------------------|------------|
| 241 | FVC1412782 | নাম : জৰী মৰাণ পিতাৰ নাম: কেহেবাৰ মৰাণ ঘৰ নং : 172 বয়স : 25 লিঙ্গ : মহিলা | ফটো উপলব্ধ | 242 | FVC4566816 | নাম : পুষ্পা বৰুৱা মৰাণ স্বামীৰ নাম: সঞ্জয় মৰাণ ঘৰ নং : 172 বয়স : 22 লিঙ্গ : মহিলা | ফটো উপলব্ধ | 243 | FVC2441716 | নাম : সুশিলা মৰাণ স্বামীৰ নাম: মিলেশ্বৰ ঘৰ নং : 193 বয়স : 61 লিঙ্গ : মহিলা | ফটো উপলব্ধ |
| 244 | FVC2441727 | নাম : ইন্দ্ৰজিত মৰাণ পিতাৰ নাম: মিলেশ্বৰ ঘৰ নং : 193 বয়স : 39 লিঙ্গ : পুৰুষ | ফটো উপলব্ধ | 245 | FVC2446039 | নাম : ৰেখামনী মৰাণ স্বামীৰ নাম: ইন্দ্ৰজিত মৰাণ ঘৰ নং : 193 বয়স : 33 লিঙ্গ : মহিলা | ফটো উপলব্ধ | 246 | FVC2446040 | নাম : ডিম্বধৰ মৰাণ পিতাৰ নাম: মিলেশ্বৰ মৰাণ ঘৰ নং : 193 বয়স : 33 লিঙ্গ : পুৰুষ | ফটো উপলব্ধ |
| 247 | FVC0226316 | নাম : মৌচুমী মৰাণ স্বামীৰ নাম: ডিম্বধৰ মৰাণ ঘৰ নং : 31 বয়স : 31 লিঙ্গ : মহিলা | ফটো উপলব্ধ | 248 | FVC0161844 | নাম : সুসীতা মৰাণ স্বামীৰ নাম: বডেন মৰাণ ঘৰ নং : 173 বয়স : 29 লিঙ্গ : মহিলা | ফটো উপলব্ধ | 249 | FVC2441738 | নাম : লুতক মৰাণ পিতাৰ নাম: নেউল ঘৰ নং : 198 বয়স : 57 লিঙ্গ : পুৰুষ | ফটো উপলব্ধ |
| 250 | FVC2441750 | নাম : বিৰেণ মৰাণ পিতাৰ নাম: ফ নিধৰ ঘৰ নং : 198 বয়স : 46 লিঙ্গ : পুৰুষ | ফটো উপলব্ধ | 251 | FVC0185819 | নাম : বদন মৰাণ পিতাৰ নাম: মিলেশ্বৰ মৰাণ ঘৰ নং : 174 বয়স : 29 লিঙ্গ : পুৰুষ | ফটো উপলব্ধ | 252 | FVC2441761 | নাম : প্ৰবিন মৰাণ পিতাৰ নাম: মানিক ঘৰ নং : 196 বয়স : 46 লিঙ্গ : পুৰুষ | ফটো উপলব্ধ |
| 253 | FVC0153544 | নাম : আৰতি মৰাণ স্বামীৰ নাম: ৰবিন মৰাণ ঘৰ নং : 176 বয়স : 45 লিঙ্গ : মহিলা | ফটো উপলব্ধ | 254 | FVC0161240 | নাম : ৰঞ্জমাই বৰগোহাই মৰাণ স্বামীৰ নাম: বিৰেন মৰাণ ঘৰ নং : 176 বয়স : 41 লিঙ্গ : মহিলা | ফটো উপলব্ধ | 255 | FVC2441772 | নাম : হুমিলা মৰাণ স্বামীৰ নাম: প্ৰবিন ঘৰ নং : 196 বয়স : 41 লিঙ্গ : মহিলা | ফটো উপলব্ধ |
| 256 | FVC0157701 | নাম : সুৰজিৎ মৰাণ পিতাৰ নাম: প্ৰবিন মৰাণ ঘৰ নং : 176 বয়স : 31 লিঙ্গ : পুৰুষ | ফটো উপলব্ধ | 257 | FVC0097311 | নাম : জিনামণী মৰাণ পিতাৰ নাম: প্ৰবিন মৰাণ ঘৰ নং : 196 বয়স : 28 লিঙ্গ : মহিলা | ফটো উপলব্ধ | # 258 | FVC1464346 | নাম : বলবলি মৰাণ স্বামীৰ নাম: সুৰজিৎ ঘৰ নং : 176 বয়স : 27 লিঙ্গ : পুৰুষ | ফটো উপলব্ধ |
| 259 | FVC4552014 | নাম : দুৰ্লভ মৰাণ পিতাৰ নাম: প্ৰবিন মৰাণ ঘৰ নং : 176 বয়স : 24 লিঙ্গ : পুৰুষ | ফটো উপলব্ধ | 260 | FVC2441783 | নাম : থুলেশ্বৰ মৰাণ পিতাৰ নাম: ৰূপৰা ঘৰ নং : 199 বয়স : 66 লিঙ্গ : পুৰুষ | ফটো উপলব্ধ | 261 | FVC2441794 | নাম : দশলী মৰাণ স্বামীৰ নাম: থুলেশ্বৰ ঘৰ নং : 199 বয়স : 63 লিঙ্গ : মহিলা | ফটো উপলব্ধ |
| 262 | FVC1412766 | নাম : মাইনা মৰাণ স্বামীৰ নাম: প্ৰশান্ত মৰাণ ঘৰ নং : 177 বয়স : 25 লিঙ্গ : মহিলা | ফটো উপলব্ধ | 263 | FVC4566774 | নাম : বীনন্দ মৰাণ পিতাৰ নাম: থুলেশ্বৰ মৰাণ ঘৰ নং : 177 বয়স : 22 লিঙ্গ : পুৰুষ | ফটো উপলব্ধ | 264 | FVC2441807 | নাম : মুখেশ্বৰ মৰাণ পিতাৰ নাম: লক্ষেশ্বৰ ঘৰ নং : 198 বয়স : 66 লিঙ্গ : পুৰুষ | ফটো উপলব্ধ |
| 265 | FVC2441818 | নাম : প্ৰতিলা মৰাণ স্বামীৰ নাম: মুখেশ্বৰ ঘৰ নং : 198 বয়স : 63 লিঙ্গ : মহিলা | ফটো উপলব্ধ | 266 | FVC2441830 | নাম : নিপেন মৰাণ পিতাৰ নাম: মুখেশ্বৰ ঘৰ নং : 198 বয়স : 39 লিঙ্গ : পুৰুষ | ফটো উপলব্ধ | 267 | FVC2446302 | নাম : পল্লৱী মৰাণ পিতাৰ নাম: পবন মৰাণ ঘৰ নং : 198 বয়স : 33 লিঙ্গ : মহিলা | ফটো উপলব্ধ |
| 268 | FVC2441841 | নাম : যোগে দহোতীয়া পিতাৰ নাম: বিমল ঘৰ নং : 199 বয়স : 61 লিঙ্গ : পুৰুষ | ফটো উপলব্ধ | 269 | FVC2441852 | নাম : চুকী দহোতীয়া স্বামীৰ নাম: যোগে ঘৰ নং : 199 বয়স : 56 লিঙ্গ : মহিলা | ফটো উপলব্ধ | 270 | FVC0157743 | নাম : বিজয়মণি দহুটীয়া পিতাৰ নাম: যোগে দহুটীয়া ঘৰ নং : 179 বয়স : 35 লিঙ্গ : মহিলা | ফটো উপলব্ধ |



| | | | | | |
|------------------------------------------------------------------------------------------------------|--------------------------|--------------------------------------------------------------------------------------------------------|--------------------------|-----------------------------------------------------------------------------------------------------|--------------------------|
| 271 নাম : মজিন্দ দহোতীয়া পিতাৰ নাম: যোগে দহোতীয়া ঘৰ নং : ১৭৯ বয়স : 30 লিঙ্গ : পুৰুষ | FVC0098442 ফটো উপলব্ধ | 272 নাম : নিজৰা মৰাণ দহোতীয়া স্বামীৰ নাম: মজিন্দ মৰাণ ঘৰ নং : ১৭৯ বয়স : 30 লিঙ্গ : মহিলা | FVC0096420 ফটো উপলব্ধ | 273 নাম : গোবিন্দ দহোতীয়া পিতাৰ নাম: যোগে দহোতীয়া ঘৰ নং : ১৭৯ বয়স : 30 লিঙ্গ : পুৰুষ | FVC2446277 ফটো উপলব্ধ |
| 274 নাম : মঞ্জু দহোতীয়া পিতাৰ নাম: যোগে দহোতীয়া ঘৰ নং : ১৭৯ বয়স : 26 লিঙ্গ : মহিলা | FVC0097261 ফটো উপলব্ধ | 275 নাম : ধকৌ মৰাণ স্বামীৰ নাম: হলং ঘৰ নং : ১৮০ বয়স : 60 লিঙ্গ : মহিলা | FVC2441874 ফটো উপলব্ধ | 276 নাম : বাজিপ মৰাণ পিতাৰ নাম: হলং ঘৰ নং : ১৮০ বয়স : 39 লিঙ্গ : পুৰুষ | FVC2441885 ফটো উপলব্ধ |
| 277 নাম : বনজিত মৰাণ পিতাৰ নাম: হলং মৰাণ ঘৰ নং : 180 বয়স : 33 লিঙ্গ : পুৰুষ | FVC0186395 ফটো উপলব্ধ | # 278 নাম : নৱজ্যোতি মৰাণ স্বামীৰ নাম: বাজিৰ মৰাণ ঘৰ নং : 180 বয়স : 31 লিঙ্গ : মহিলা | FVC0186429 ফটো উপলব্ধ | 279 নাম : ধনজীত মৰাণ পিতাৰ নাম: হলং মৰাণ ঘৰ নং : 180 বয়স : 30 লিঙ্গ : পুৰুষ | FVC0156083 ফটো উপলব্ধ |
| 280 নাম : অমিয়া মৰাণ চাখাপ স্বামীৰ নাম: দুখুম চাখাপ ঘৰ নং : 180 বয়স : 29 লিঙ্গ : মহিলা | FVC0163592 ফটো উপলব্ধ | 281 নাম : কৰবী মৰাণ স্বামীৰ নাম: ধনজীত মৰাণ ঘৰ নং : 180 বয়স : 28 লিঙ্গ : মহিলা | FVC0155283 ফটো উপলব্ধ | 282 নাম : প্ৰিয়াঙ্কা মৰাণ স্বামীৰ নাম: বোনজীত মৰাণ ঘৰ নং : 180 বয়স : 28 লিঙ্গ : মহিলা | FVC0165134 ফটো উপলব্ধ |
| 283 নাম : মঞ্জলা মৰাণ পিতাৰ নাম: হলং মৰাণ ঘৰ নং : ১৮০ বয়স : 28 লিঙ্গ : মহিলা | FVC0096305 ফটো উপলব্ধ | 284 নাম : বৰখা মৰাণ পিতাৰ নাম: হলাং মৰাণ ঘৰ নং : 180 বয়স : 25 লিঙ্গ : মহিলা | FVC1412725 ফটো উপলব্ধ | 285 নাম : দিপাংকৰ মৰাণ পিতাৰ নাম: মজিন মৰাণ ঘৰ নং : ১৮০ ক বয়স : 28 লিঙ্গ : পুৰুষ | FVC0097402 ফটো উপলব্ধ |
| 286 নাম : দুলাং মৰাণ পিতাৰ নাম: পেচ্য. ঘৰ নং : ১৮১ বয়স : 68 লিঙ্গ : পুৰুষ | FVC2441896 ফটো উপলব্ধ | E 287 নাম : জতীলা মৰাণ স্বামীৰ নাম: দুলাং ঘৰ নং : ১৮১ বয়স : 56 লিঙ্গ : মহিলা | FVC2441909 ফটো উপলব্ধ | 288 নাম : পাইলং মৰাণ পিতাৰ নাম: পেচ্য. ঘৰ নং : ১৮১ বয়স : 46 লিঙ্গ : পুৰুষ | FVC2441910 ফটো উপলব্ধ |
| 289 নাম : বালিকা মৰাণ স্বামীৰ নাম: পাইলং ঘৰ নং : ১৮১ বয়স : 42 লিঙ্গ : মহিলা | FVC2441921 ফটো উপলব্ধ | 290 নাম : দীপশিখা মৰাণ স্বামীৰ নাম: হেমন্ত মৰাণ ঘৰ নং : 181 বয়স : 32 লিঙ্গ : মহিলা | FVC0165084 ফটো উপলব্ধ | 291 নাম : কৰবী মৰাণ স্বামীৰ নাম: আবুল মৰাণ ঘৰ নং : ১৮১ বয়স : 31 লিঙ্গ : মহিলা | FVC0134692 ফটো উপলব্ধ |
| 292 নাম : আবুল মৰাণ পিতাৰ নাম: দুলাং মৰাণ ঘৰ নং : ১৮১ বয়স : 30 লিঙ্গ : পুৰুষ | FVC0134650 ফটো উপলব্ধ | 293 নাম : কমলেশ্বৰ মৰাণ পিতাৰ নাম: পায়লং মৰাণ ঘৰ নং : 181 বয়স : 26 লিঙ্গ : পুৰুষ | FVC0403774 ফটো উপলব্ধ | 294 নাম : মেৰিকা মৰাণ স্বামীৰ নাম: কমলেশ্বৰ মৰাণ ঘৰ নং : 181 বয়স : 26 লিঙ্গ : মহিলা | FVC1482264 ফটো উপলব্ধ |
| 295 নাম : কান্তেশ্বৰ মৰাণ পিতাৰ নাম: মহেশ্বৰ ঘৰ নং : ১৮২ বয়স : 76 লিঙ্গ : পুৰুষ | FVC2441932 ফটো উপলব্ধ | 296 নাম : পুহতী মৰাণ স্বামীৰ নাম: কান্তেশ্বৰ ঘৰ নং : ১৮২ বয়স : 71 লিঙ্গ : মহিলা | FVC2441943 ফটো উপলব্ধ | 297 নাম : দেবেন মৰাণ পিতাৰ নাম: কান্তেশ্বৰ ঘৰ নং : ১৮২ বয়স : 41 লিঙ্গ : পুৰুষ | FVC2441954 ফটো উপলব্ধ |
| 298 নাম : পুলক মৰাণ পিতাৰ নাম: কান্তেশ্বৰ ঘৰ নং : ১৮২ বয়স : 39 লিঙ্গ : পুৰুষ | FVC2441965 ফটো উপলব্ধ | 299 নাম : দিপ্তী মৰাণ স্বামীৰ নাম: দেবেন মৰাণ ঘৰ নং : ১৮২ বয়স : 38 লিঙ্গ : মহিলা | FVC0215624 ফটো উপলব্ধ | 300 নাম : প্ৰানজিত মৰাণ পিতাৰ নাম: গোগেন মৰাণ ঘৰ নং : 182 বয়স : 28 লিঙ্গ : পুৰুষ | FVC0462242 ফটো উপলব্ধ |



| | | | | | |
|---------------------------------------------------------------------------------------------------|--------------------------|-----------------------------------------------------------------------------------------------------------|--------------------------|-----------------------------------------------------------------------------------------------------|--------------------------|
| 301 নাম : জগামনি মৰাণ পিতাৰ নাম: বিপিন মৰাণ ঘৰ নং : 182 বয়স : 25 লিঙ্গ : মহিলা | FVC4552923 ফটো উপলব্ধ | 302 নাম : অনপম মৰাণ পিতাৰ নাম: গেগেন মৰাণ ঘৰ নং : 182 ক বয়স : 31 লিঙ্গ : পুৰুষ | FVC0503375 ফটো উপলব্ধ | 303 নাম : পাৰিজাত মৰাণ পিতাৰ নাম: গেগেন মৰাণ ঘৰ নং : 182 ক বয়স : 27 লিঙ্গ : মহিলা | FVC0503557 ফটো উপলব্ধ |
| 304 নাম : মৃদাসিতা মৰাণ স্বামীৰ নাম: অনপম মৰাণ ঘৰ নং : 182ক বয়স : 26 লিঙ্গ : মহিলা | FVC0503391 ফটো উপলব্ধ | 305 নাম : গেগেন মৰাণ পিতাৰ নাম: কান্তেশ্বৰ ঘৰ নং : 1৮২ক বয়স : 51 লিঙ্গ : পুৰুষ | FVC2441976 ফটো উপলব্ধ | 306 নাম : দখন্তী মৰাণ স্বামীৰ নাম: গেগেন ঘৰ নং : 1৮২ক বয়স : 46 লিঙ্গ : মহিলা | FVC2441987 ফটো উপলব্ধ |
| 307 নাম : মাধৱ মৰাণ পিতাৰ নাম: ধনেশ্বৰ মৰাণ ঘৰ নং : 1৮৩ বয়স : 36 লিঙ্গ : পুৰুষ | FVC0135020 ফটো উপলব্ধ | 308 নাম : মুনমুনী মৰাণ স্বামীৰ নাম: মাধৱ মৰাণ ঘৰ নং : 1৮৩ বয়স : 29 লিঙ্গ : মহিলা | FVC0135350 ফটো উপলব্ধ | 309 নাম : বিৰচমণী কৰ্মকাৰ স্বামীৰ নাম: শংকৰ কৰ্মকাৰ ঘৰ নং : 183 বয়স : 26 লিঙ্গ : মহিলা | FVC4575999 ফটো উপলব্ধ |
| 310 নাম : দুশান্ত মৰাণ পিতাৰ নাম: ধনেশ্বৰ মৰাণ ঘৰ নং : 1৮৩ বি বয়স : 30 লিঙ্গ : পুৰুষ | FVC0136515 ফটো উপলব্ধ | 311 নাম : বুপা দাস মৰাণ স্বামীৰ নাম: দুশান্ত মৰাণ ঘৰ নং : 1৮৩ বি বয়স : 29 লিঙ্গ : মহিলা | FVC0136531 ফটো উপলব্ধ | 312 নাম : প্ৰিয়াংগু মৰাণ পিতাৰ নাম: অৰবিন্দ মৰাণ ঘৰ নং : 1৮৩ গ বয়স : 23 লিঙ্গ : পুৰুষ | FVC0503029 ফটো উপলব্ধ |
| 313 নাম : নিকুম্ব মৰাণ পিতাৰ নাম: ভবানী মৰাণ ঘৰ নং : 1৮৩ ka বয়স : 31 লিঙ্গ : পুৰুষ | FVC0136630 ফটো উপলব্ধ | 314 নাম : দুৰ্জয় মৰাণ পিতাৰ নাম: ভবানী মৰাণ ঘৰ নং : 1৮৩ক বয়স : 24 লিঙ্গ : পুৰুষ | FVC0503060 ফটো উপলব্ধ | 315 নাম : চুম মোৰন পিতাৰ নাম: ভবানী মৰাণ ঘৰ নং : 1৮৩ ক বয়স : 21 লিঙ্গ : পুৰুষ | FVC4566832 ফটো উপলব্ধ |
| 316 নাম : অনপ্ৰভা মৰাণ স্বামীৰ নাম: ধনেশ্বৰ ঘৰ নং : 1৮৩ খ বয়স : 60 লিঙ্গ : মহিলা | FVC2442253 ফটো উপলব্ধ | 317 নাম : কৃষ্ণা চেতিয়া মৰাণ স্বামীৰ নাম: দুশান্ত মৰাণ ঘৰ নং : 1৮৩ খ বয়স : 26 লিঙ্গ : মহিলা | FVC4566840 ফটো উপলব্ধ | 318 নাম : ধৱজ্যোতি মৰাণ পিতাৰ নাম: ধনেশ্বৰ মৰাণ ঘৰ নং : 183 খ বয়স : 23 লিঙ্গ : পুৰুষ | FVC0503599 ফটো উপলব্ধ |
| 319 নাম : ফুলেশ্বৰী মৰাণ স্বামীৰ নাম: পগলা ঘৰ নং : 1৮৩ক বয়স : 89 লিঙ্গ : মহিলা | FVC2441998 ফটো উপলব্ধ | 320 নাম : ধনেশ্বৰ মৰাণ পিতাৰ নাম: পগলা ঘৰ নং : 1৮৩খ বয়স : 62 লিঙ্গ : পুৰুষ | FVC2442026 ফটো উপলব্ধ | 321 নাম : ভবানী মৰাণ পিতাৰ নাম: পগলা ঘৰ নং : 1৮৩ক বয়স : 49 লিঙ্গ : পুৰুষ | FVC2442004 ফটো উপলব্ধ |
| 322 নাম : অৰবিন্দ মৰাণ পিতাৰ নাম: পগলা ঘৰ নং : 1৮৩গ বয়স : 43 লিঙ্গ : পুৰুষ | FVC2442037 ফটো উপলব্ধ | 323 নাম : ৰঞ্জু মৰাণ স্বামীৰ নাম: ভবানী ঘৰ নং : 1৮৩ক বয়স : 41 লিঙ্গ : মহিলা | FVC2442015 ফটো উপলব্ধ | 324 নাম : জৰি গগৈ মৰাণ স্বামীৰ নাম: অৰবিন্দ মৰাণ ঘৰ নং : 1৮৩গ বয়স : 40 লিঙ্গ : মহিলা | FVC2442048 ফটো উপলব্ধ |
| 325 নাম : ৰত্নেশ্বৰ মৰাণ পিতাৰ নাম: বাপৰা ঘৰ নং : 1৮৪ বয়স : 68 লিঙ্গ : পুৰুষ | FVC2442059 ফটো উপলব্ধ | 326 নাম : ললীতা মৰাণ স্বামীৰ নাম: ৰত্নেশ্বৰ ঘৰ নং : 1৮৪ বয়স : 61 লিঙ্গ : মহিলা | FVC2442060 ফটো উপলব্ধ | 327 নাম : টিলেশ্বৰী মৰাণ পিতাৰ নাম: বাপৰা ঘৰ নং : 1৮৪ বয়স : 46 লিঙ্গ : মহিলা | FVC2442082 ফটো উপলব্ধ |
| 328 নাম : বিজয় মৰাণ মাতৃৰ নাম: ৰত্নেশ্বৰ মৰাণ ঘৰ নং : 1৮৪ বয়স : 43 লিঙ্গ : পুৰুষ | FVC2442093 ফটো উপলব্ধ | 329 নাম : অজয় মৰাণ পিতাৰ নাম: ৰত্নেশ্বৰ ঘৰ নং : 1৮৪ বয়স : 39 লিঙ্গ : পুৰুষ | FVC2442071 ফটো উপলব্ধ | 330 নাম : ৰাজু মৰাণ পিতাৰ নাম: ৰত্নেশ্বৰ মৰাণ ঘৰ নং : 1৮৪ বয়স : 30 লিঙ্গ : পুৰুষ | FVC0134270 ফটো উপলব্ধ |



| | | | | | |
|---------------------------------------------------------------------------------------------------|--------------------------|----------------------------------------------------------------------------------------------------|--------------------------|------------------------------------------------------------------------------------------------------|--------------------------|
| 331 নাম : ৰুপম মৰাণ পিতাৰ নাম: ৰত্নেশ্বৰ মৰাণ ঘৰ নং : 1৮৪ বয়স : 29 লিঙ্গ : পুৰুষ | FVC0134320 ফটো উপলব্ধ | 332 নাম : কৰবী খটোৱাল মৰাণ স্বামীৰ নাম: বিজয় মৰাণ ঘৰ নং : 184 বয়স : 25 লিঙ্গ : মহিলা | FVC0503359 ফটো উপলব্ধ | 333 নাম : বীৰাজ মৰাণ পিতাৰ নাম: দেবেশ্বৰ মৰাণ ঘৰ নং : 184 ক বয়স : 23 লিঙ্গ : পুৰুষ | FVC0492033 ফটো উপলব্ধ |
| 334 নাম : দেবেশ্বৰ মৰাণ পিতাৰ নাম: বাপৰা ঘৰ নং : 1৮৪ক বয়স : 49 লিঙ্গ : পুৰুষ | FVC2442106 ফটো উপলব্ধ | 335 নাম : ৰঙিলী মৰাণ স্বামীৰ নাম: দেবেশ্বৰ ঘৰ নং : 1৮৪ক বয়স : 46 লিঙ্গ : মহিলা | FVC2442117 ফটো উপলব্ধ | 336 নাম : টেটন মহন্ত পিতাৰ নাম: খৰিয়া ঘৰ নং : 1৮৫ বয়স : 51 লিঙ্গ : পুৰুষ | FVC2442128 ফটো উপলব্ধ |
| 337 নাম : ৰহিলা মহন্ত স্বামীৰ নাম: টেটন মহন্ত ঘৰ নং : 1৮৫ বয়স : 43 লিঙ্গ : মহিলা | FVC2442151 ফটো উপলব্ধ | 338 নাম : নিমালী মহন্ত স্বামীৰ নাম: চিনেশ্বৰ ঘৰ নং : 1৮৫ বয়স : 37 লিঙ্গ : মহিলা | FVC2442162 ফটো উপলব্ধ | 339 নাম : চিনেশ্বৰ মহন্ত পিতাৰ নাম: খৰিয়া ঘৰ নং : 1৮৫ বয়স : 37 লিঙ্গ : পুৰুষ | FVC2442139 ফটো উপলব্ধ |
| 340 নাম : স্বপনালী মহন্ত স্বামীৰ নাম: বিপুল মহন্ত ঘৰ নং : 1৮৫ বয়স : 32 লিঙ্গ : মহিলা | FVC0134221 ফটো উপলব্ধ | 341 নাম : বিপুল মহন্ত পিতাৰ নাম: তেতন মহন্ত ঘৰ নং : 1৮৫ বয়স : 32 লিঙ্গ : পুৰুষ | FVC0138180 ফটো উপলব্ধ | 342 নাম : পৰন মহন্ত পিতাৰ নাম: টেটন মহন্ত ঘৰ নং : 1৮৫ বয়স : 30 লিঙ্গ : পুৰুষ | FVC0162883 ফটো উপলব্ধ |
| R 343 নাম : ৰুবল মহন্ত পিতাৰ নাম: গজেন মহন্ত ঘৰ নং : 1৮৫ বয়স : 29 লিঙ্গ : পুৰুষ | FVC0098152 ফটো উপলব্ধ | 344 নাম : ৰুবল মহন্ত পিতাৰ নাম: গজেন মহন্ত ঘৰ নং : 1৮৫ বয়স : 29 লিঙ্গ : পুৰুষ | FVC0129320 ফটো উপলব্ধ | 345 নাম : বীতামণী মৰাণ মহন্ত স্বামীৰ নাম: ৰুবল মহন্ত ঘৰ নং : 1৮৫ বয়স : 28 লিঙ্গ : মহিলা | FVC0097352 ফটো উপলব্ধ |
| 346 নাম : ৰিমামণি মহন্ত পিতাৰ নাম: গজেন মহন্ত ঘৰ নং : 185 বয়স : 22 লিঙ্গ : মহিলা | FVC4566873 ফটো উপলব্ধ | 347 নাম : তৰালী মহন্ত পিতাৰ নাম: পুলেন মহন্ত ঘৰ নং : 185 বয়স : 21 লিঙ্গ : মহিলা | FVC4566857 ফটো উপলব্ধ | 348 নাম : পুলেন মহন্ত পিতাৰ নাম: খৰিয়া ঘৰ নং : 1৮৫ক বয়স : 49 লিঙ্গ : পুৰুষ | FVC2442173 ফটো উপলব্ধ |
| 349 নাম : তেধৈ মহন্ত স্বামীৰ নাম: পুলেন ঘৰ নং : 1৮৫ক বয়স : 45 লিঙ্গ : মহিলা | FVC2442184 ফটো উপলব্ধ | 350 নাম : মালতী মৰাণ স্বামীৰ নাম: উদল ঘৰ নং : 1৮৬ বয়স : 88 লিঙ্গ : মহিলা | FVC2442208 ফটো উপলব্ধ | 351 নাম : দিগেশ্বৰ মৰাণ পিতাৰ নাম: উদল ঘৰ নং : 1৮৬ বয়স : 43 লিঙ্গ : পুৰুষ | FVC2442219 ফটো উপলব্ধ |
| 352 নাম : মিনালী মৰাণ স্বামীৰ নাম: দিগেশ্বৰ ঘৰ নং : 1৮৬ বয়স : 41 লিঙ্গ : মহিলা | FVC2442242 ফটো উপলব্ধ | 353 নাম : কমলজ্যোতি মৰাণ পিতাৰ নাম: উদল মৰাণ ঘৰ নং : 1৮৬ বয়স : 41 লিঙ্গ : পুৰুষ | FVC2442220 ফটো উপলব্ধ | 354 নাম : জীতমণী মৰাণ স্বামীৰ নাম: কমল জ্যোতি মৰাণ ঘৰ নং : 186 বয়স : 41 লিঙ্গ : মহিলা | FVC0155812 ফটো উপলব্ধ |
| 355 নাম : প্ৰাঞ্জল মৰাণ পিতাৰ নাম: উদল মৰাণ ঘৰ নং : 1৮৬ বয়স : 40 লিঙ্গ : পুৰুষ | FVC0159970 ফটো উপলব্ধ | 356 নাম : বগেন মৰাণ পিতাৰ নাম: উদল ঘৰ নং : 1৮৬ বয়স : 39 লিঙ্গ : পুৰুষ | FVC2442231 ফটো উপলব্ধ | 357 নাম : তৰালী মৰাণ স্বামীৰ নাম: বগেন মৰাণ ঘৰ নং : 1৮৬ বয়স : 31 লিঙ্গ : মহিলা | FVC0164731 ফটো উপলব্ধ |
| 358 নাম : মনিষা মৰাণ স্বামীৰ নাম: বিশ্বজিত মৰাণ ঘৰ নং : 1৮৬ বয়স : 29 লিঙ্গ : মহিলা | FVC0158154 ফটো উপলব্ধ | 359 নাম : বিশ্বজিত মৰাণ পিতাৰ নাম: উদল মৰাণ ঘৰ নং : 1৮৬ বয়স : 29 লিঙ্গ : পুৰুষ | FVC0164723 ফটো উপলব্ধ | 360 নাম : মুক্তি মৰাণ স্বামীৰ নাম: প্ৰাঞ্জল মৰাণ ঘৰ নং : 186 বয়স : 25 লিঙ্গ : মহিলা | FVC1412741 ফটো উপলব্ধ |



| | | | | | |
|----------------------------------------------------------------------------------------------------|--------------------------|------------------------------------------------------------------------------------------------------|--------------------------|--------------------------------------------------------------------------------------------------------|--------------------------|
| 361 নাম : মন্ট মৰাণ পিতাৰ নাম: দিগেশ্বৰ মৰাণ ঘৰ নং : 186 বয়স : 24 লিঙ্গ : পুৰুষ | FVC0544916 ফটো উপলব্ধ | 362 নাম : বেন মৰাণ স্বামীৰ নাম: কামেশ্বৰ ঘৰ নং : 1৮৭ বয়স : 78 লিঙ্গ : মহিলা | FVC2442286 ফটো উপলব্ধ | 363 নাম : কামেশ্বৰ মৰাণ পিতাৰ নাম: উদল ঘৰ নং : 1৮৭ বয়স : 56 লিঙ্গ : পুৰুষ | FVC2442275 ফটো উপলব্ধ |
| 364 নাম : দেৱকান্ত মৰাণ পিতাৰ নাম: কামেশ্বৰ মৰাণ ঘৰ নং : 1৮৭ বয়স : 35 লিঙ্গ : পুৰুষ | FVC2446493 ফটো উপলব্ধ | 365 নাম : গুনকান্ত মৰাণ পিতাৰ নাম: কামেশ্বৰ মৰাণ ঘৰ নং : 1৮৭ বয়স : 34 লিঙ্গ : পুৰুষ | FVC2446517 ফটো উপলব্ধ | 366 নাম : জ্যোতিশা মৰাণ পিতাৰ নাম: কামেশ্বৰ মৰাণ ঘৰ নং : 1৮৭ বয়স : 32 লিঙ্গ : মহিলা | FVC1602104 ফটো উপলব্ধ |
| 367 নাম : ভবেশ মৰাণ পিতাৰ নাম: কামেশ্বৰ মৰাণ ঘৰ নং : 1৮৭ বয়স : 29 লিঙ্গ : পুৰুষ | FVC0098061 ফটো উপলব্ধ | 368 নাম : চন্দন মৰাণ পিতাৰ নাম: কামেশ্বৰ মৰাণ ঘৰ নং : 1৮৭ বয়স : 26 লিঙ্গ : পুৰুষ | FVC0098392 ফটো উপলব্ধ | 369 নাম : যতীন্দ্র নাথ মৰাণ পিতাৰ নাম: বুদ্ধেশ্বৰ মৰাণ ঘৰ নং : 1৮৭ বয়স : 70 লিঙ্গ : পুৰুষ | FVC2442297 ফটো উপলব্ধ |
| 370 নাম : চম্পাবতী মৰাণ স্বামীৰ নাম: যতীন ঘৰ নং : 1৮৮ বয়স : 69 লিঙ্গ : মহিলা | FVC2442300 ফটো উপলব্ধ | 371 নাম : বামেশ্বৰ মৰাণ পিতাৰ নাম: যতীন্দ্র নাথ মৰাণ ঘৰ নং : 1৮৮ বয়স : 45 লিঙ্গ : পুৰুষ | FVC2442322 ফটো উপলব্ধ | 372 নাম : বহেদ্র মৰাণ পিতাৰ নাম: যতীন ঘৰ নং : 1৮৮ বয়স : 43 লিঙ্গ : পুৰুষ | FVC2442333 ফটো উপলব্ধ |
| 373 নাম : মমী মৰাণ স্বামীৰ নাম: বামেশ্বৰ মৰাণ ঘৰ নং : 1৮৮ বয়স : 41 লিঙ্গ : মহিলা | FVC2442355 ফটো উপলব্ধ | 374 নাম : দিপু মৰাণ পিতাৰ নাম: বামেশ্বৰ মৰাণ ঘৰ নং : 188 বয়স : 23 লিঙ্গ : পুৰুষ | FVC0503565 ফটো উপলব্ধ | 375 নাম : প্ৰাসতৰী মৰাণ পিতাৰ নাম: বামেশ্বৰ মৰাণ ঘৰ নং : 188 বয়স : 20 লিঙ্গ : মহিলা | IHS0047134 ফটো উপলব্ধ |
| 376 নাম : লিকৌ মৰাণ পিতাৰ নাম: বুদ্ধেশ্বৰ ঘৰ নং : 1৮৯ বয়স : 78 লিঙ্গ : পুৰুষ | FVC2442377 ফটো উপলব্ধ | 377 নাম : লেতে মৰাণ স্বামীৰ নাম: লিকৌ ঘৰ নং : 1৮৯ বয়স : 71 লিঙ্গ : মহিলা | FVC2442388 ফটো উপলব্ধ | 378 নাম : নালেশ্বৰ মৰাণ পিতাৰ নাম: লিকৌ ঘৰ নং : 1৮৯ বয়স : 45 লিঙ্গ : পুৰুষ | FVC2442402 ফটো উপলব্ধ |
| 379 নাম : কঞ্জলতা মৰাণ পিতাৰ নাম: লিকৌ ঘৰ নং : 1৮৯ বয়স : 40 লিঙ্গ : মহিলা | FVC2442399 ফটো উপলব্ধ | 380 নাম : চেনেহী মৰাণ পিতাৰ নাম: লিকৌ ঘৰ নং : 1৮৯ বয়স : 39 লিঙ্গ : মহিলা | FVC2442413 ফটো উপলব্ধ | 381 নাম : দন্দেশ্বৰ মৰাণ পিতাৰ নাম: লিকৌ ঘৰ নং : 1৮৯ বয়স : 39 লিঙ্গ : পুৰুষ | FVC2442424 ফটো উপলব্ধ |
| 382 নাম : ভাগ্যৱতী মৰাণ স্বামীৰ নাম: নালেশ্বৰ মৰাণ ঘৰ নং : 1৮৯ বয়স : 38 লিঙ্গ : মহিলা | FVC2445967 ফটো উপলব্ধ | 383 নাম : শান্তনা মৰাণ স্বামীৰ নাম: দনদেশ্বৰ মৰাণ ঘৰ নং : 1৮৯ বয়স : 30 লিঙ্গ : মহিলা | FVC0215822 ফটো উপলব্ধ | # 384 নাম : হৰমাস্ট মৰাণ স্বামীৰ নাম: লকেশ্বৰ মৰাণ ঘৰ নং : 1৬৭ বয়স : 27 লিঙ্গ : মহিলা | IHS0038257 ফটো উপলব্ধ |
| 385 নাম : ইমলান মৰাণ পিতাৰ নাম: দেবেশ্বৰ মৰাণ ঘৰ নং : 189 বয়স : 20 লিঙ্গ : পুৰুষ | IHS0046904 ফটো উপলব্ধ | 386 নাম : ৰঞ্জিম মৰাণ পিতাৰ নাম: নালেশ্বৰ মৰাণ ঘৰ নং : 189 বয়স : 20 লিঙ্গ : পুৰুষ | IHS0122184 ফটো উপলব্ধ | 387 নাম : খগেন মৰাণ পিতাৰ নাম: ৰহাই ঘৰ নং : 1৯০ বয়স : 80 লিঙ্গ : পুৰুষ | FVC2442435 ফটো উপলব্ধ |
| 388 নাম : জিবন মৰাণ পিতাৰ নাম: খগেন ঘৰ নং : 1৯০ বয়স : 41 লিঙ্গ : পুৰুষ | FVC2442446 ফটো উপলব্ধ | 389 নাম : ৰুদ্ৰ মৰাণ পিতাৰ নাম: খগেন ঘৰ নং : 1৯০ বয়স : 39 লিঙ্গ : পুৰুষ | FVC2442457 ফটো উপলব্ধ | 390 নাম : খেলীনা লংফ মৰাণ স্বামীৰ নাম: জীৱন মৰাণ ঘৰ নং : 190 বয়স : 36 লিঙ্গ : মহিলা | FVC0161430 ফটো উপলব্ধ |



| | | | | | |
|------------------------------------------------------------------------------------------------|--------------------------|----------------------------------------------------------------------------------------------------|--------------------------|---------------------------------------------------------------------------------------------------------|--------------------------|
| 391 নাম : ববিন মৰাণ পিতাৰ নাম: লক্ষেশ্বৰ ঘৰ নং : ১৯১ বয়স : 58 লিঙ্গ : পুৰুষ | FVC2442468 ফটো উপলব্ধ | 392 নাম : প্রভাতী মৰাণ স্বামীৰ নাম: ববিন মৰাণ ঘৰ নং : ১৯১ বয়স : 54 লিঙ্গ : মহিলা | FVC2445901 ফটো উপলব্ধ | 393 নাম : অভিজিত মৰাণ পিতাৰ নাম: ববিন মৰাণ ঘৰ নং : ১৯১ বয়স : 33 লিঙ্গ : পুৰুষ | FVC2446120 ফটো উপলব্ধ |
| 394 নাম : কুহিমা মৰাণ পিতাৰ নাম: ববিন মৰাণ ঘৰ নং : ১৯১ বয়স : 32 লিঙ্গ : মহিলা | FVC2445876 ফটো উপলব্ধ | 395 নাম : লক্ষীমা মৰাণ পিতাৰ নাম: ববিন মৰাণ ঘৰ নং : ১৯১ বয়স : 31 লিঙ্গ : মহিলা | FVC0229369 ফটো উপলব্ধ | 396 নাম : জোনালী ৰাজখোৱা মৰাণ স্বামীৰ নাম: অভিজিৎ মৰাণ ঘৰ নং : 191 বয়স : 30 লিঙ্গ : মহিলা | FVC1134055 ফটো উপলব্ধ |
| 397 নাম : যুবৰাজ মৰাণ পিতাৰ নাম: ববিন মৰাণ ঘৰ নং : ১৯১ বয়স : 29 লিঙ্গ : পুৰুষ | FVC0229377 ফটো উপলব্ধ | 398 নাম : বিক্রম মৰাণ পিতাৰ নাম: অনিল মৰাণ ঘৰ নং : 191 বয়স : 25 লিঙ্গ : পুৰুষ | FVC0400424 ফটো উপলব্ধ | 399 নাম : অম্লানদীপু মৰাণ পিতাৰ নাম: অনিল মৰাণ ঘৰ নং : 191ক বয়স : 23 লিঙ্গ : পুৰুষ | FVC0503201 ফটো উপলব্ধ |
| 400 নাম : সমৰ মৰাণ পিতাৰ নাম: অনিল মৰাণ ঘৰ নং : ১৯১ ক বয়স : 28 লিঙ্গ : পুৰুষ | FVC0097980 ফটো উপলব্ধ | 401 নাম : অনিল মৰাণ পিতাৰ নাম: ফটোৱা মৰাণ ঘৰ নং : ১৯১ক বয়স : 45 লিঙ্গ : পুৰুষ | FVC2442479 ফটো উপলব্ধ | 402 নাম : নমীতা মৰাণ স্বামীৰ নাম: অনিল মৰাণ ঘৰ নং : ১৯১ক বয়স : 41 লিঙ্গ : মহিলা | FVC2442480 ফটো উপলব্ধ |
| 403 নাম : শুকান মৰাণ পিতাৰ নাম: অমেশ্বৰ ঘৰ নং : ১৯২ বয়স : 77 লিঙ্গ : পুৰুষ | FVC2442491 ফটো উপলব্ধ | 404 নাম : চেনেহী মৰাণ স্বামীৰ নাম: শুকান মৰাণ ঘৰ নং : ১৯২ বয়স : 75 লিঙ্গ : মহিলা | FVC2442504 ফটো উপলব্ধ | 405 নাম : পূৰ্ণকান্ত মৰাণ পিতাৰ নাম: শুকান ঘৰ নং : ১৯২ বয়স : 45 লিঙ্গ : পুৰুষ | FVC2442526 ফটো উপলব্ধ |
| 406 নাম : সুনিল মৰাণ পিতাৰ নাম: সুকান মৰাণ ঘৰ নং : ১৯২ বয়স : 38 লিঙ্গ : পুৰুষ | FVC2446119 ফটো উপলব্ধ | 407 নাম : সব বৰুৱা মৰাণ স্বামীৰ নাম: পুনকান্ত মৰাণ ঘৰ নং : ১৯২ বয়স : 35 লিঙ্গ : মহিলা | FVC2446335 ফটো উপলব্ধ | 408 নাম : ৰমনৰঞ্জন মৰাণ পিতাৰ নাম: শুকান মৰাণ ঘৰ নং : ১৯২ বয়স : 34 লিঙ্গ : পুৰুষ | FVC2446471 ফটো উপলব্ধ |
| 409 নাম : সৰমতী মৰাণ স্বামীৰ নাম: বিতেশ্বৰ ঘৰ নং : ১৯৩ বয়স : 64 লিঙ্গ : মহিলা | FVC2442559 ফটো উপলব্ধ | 410 নাম : মানস্জ্যোতী মৰাণ পিতাৰ নাম: বিতেশ্বৰ ঘৰ নং : ১৯৩ বয়স : 43 লিঙ্গ : পুৰুষ | FVC2442560 ফটো উপলব্ধ | 411 নাম : সৰমাই মৰাণ স্বামীৰ নাম: মানস্জ্যোতি ঘৰ নং : ১৯৩ বয়স : 41 লিঙ্গ : মহিলা | FVC2442582 ফটো উপলব্ধ |
| 412 নাম : ধ্ৰুৱজ্যোতি মৰাণ পিতাৰ নাম: বিতেশ্বৰ ঘৰ নং : ১৯৩ বয়স : 37 লিঙ্গ : পুৰুষ | FVC2442571 ফটো উপলব্ধ | 413 নাম : অপূৰ্ব মৰাণ পিতাৰ নাম: বিতেশ্বৰ মৰাণ ঘৰ নং : ১৯৩ বয়স : 35 লিঙ্গ : পুৰুষ | FVC2446448 ফটো উপলব্ধ | 414 নাম : প্ৰনালী চুতিয়া মৰাণ স্বামীৰ নাম: অপূৰ্ব মৰাণ ঘৰ নং : ১৯৩ বয়স : 32 লিঙ্গ : মহিলা | FVC2446437 ফটো উপলব্ধ |
| 415 নাম : পবালী মৰাণ স্বামীৰ নাম: দিপাংকৰ মৰাণ ঘৰ নং : ১৯৩ বয়স : 32 লিঙ্গ : মহিলা | FVC1601974 ফটো উপলব্ধ | 416 নাম : মনালিছা মৰাণ পিতাৰ নাম: মানস জ্যোতি মৰাণ ঘৰ নং : 193 বয়স : 21 লিঙ্গ : মহিলা | FVC4552329 ফটো উপলব্ধ | 417 নাম : মেনকা মৰাণ স্বামীৰ নাম: থানেশ্বৰ ঘৰ নং : ১৯৪ বয়স : 79 লিঙ্গ : মহিলা | FVC2442606 ফটো উপলব্ধ |
| 418 নাম : কনক মৰাণ পিতাৰ নাম: থানেশ্বৰ মৰাণ ঘৰ নং : ১৯৪ বয়স : 33 লিঙ্গ : পুৰুষ | FVC0041467 ফটো উপলব্ধ | 419 নাম : তুলতুলী মৰাণ পিতাৰ নাম: থানেশ্বৰ মৰাণ ঘৰ নং : ১৯৪ বয়স : 30 লিঙ্গ : মহিলা | FVC0041699 ফটো উপলব্ধ | 420 নাম : বীতামণি দুৱৰা মৰাণ স্বামীৰ নাম: নিতুল মৰাণ ঘৰ নং : ১৯৪ বয়স : 26 লিঙ্গ : মহিলা | FVC0097501 ফটো উপলব্ধ |



| | | | | | |
|-----------------------------------------------------------------------------------------------|--------------------------|------------------------------------------------------------------------------------------------------------|--------------------------|---------------------------------------------------------------------------------------------------------|--------------------------|
| 421 নাম : নিতুল মৰাণ পিতাৰ নাম: থাণেশ্বৰ মৰাণ ঘৰ নং : ১৯৪ বয়স : ২৬ লিঙ্গ : পুৰুষ | FVC0096941 ফটো উপলব্ধ | 422 নাম : খগেশ্বৰ মৰাণ পিতাৰ নাম: অমেশ্বৰ ঘৰ নং : ১৯৫ বয়স : ৬৯ লিঙ্গ : পুৰুষ | FVC2442617 ফটো উপলব্ধ | 423 নাম : পাতিবৈ মৰাণ স্বামীৰ নাম: খগেশ্বৰ ঘৰ নং : ১৯৫ বয়স : ৬৬ লিঙ্গ : মহিলা | FVC2442639 ফটো উপলব্ধ |
| 424 নাম : পাচতী মৰাণ স্বামীৰ নাম: খগেশ্বৰ ঘৰ নং : ১৯৫ বয়স : ৬৩ লিঙ্গ : মহিলা | FVC2442628 ফটো উপলব্ধ | 425 নাম : দিবেশ্বৰ মৰাণ পিতাৰ নাম: খগেশ্বৰ ঘৰ নং : ১৯৫ বয়স : ৪৩ লিঙ্গ : পুৰুষ | FVC2442640 ফটো উপলব্ধ | 426 নাম : অনাদিতা গগৈ মৰাণ স্বামীৰ নাম: দিবেশ্বৰ মৰাণ ঘৰ নং : ১৯৫ বয়স : ৩৭ লিঙ্গ : মহিলা | FVC1602057 ফটো উপলব্ধ |
| 427 নাম : বিকাশ মৰাণ পিতাৰ নাম: খগেশ্বৰ মৰাণ ঘৰ নং : ১৯৫ বয়স : ৩৩ লিঙ্গ : পুৰুষ | FVC1602091 ফটো উপলব্ধ | 428 নাম : জিণ্টু মৰাণ পিতাৰ নাম: খগেশ্বৰ মৰাণ ঘৰ নং : ১৯৫ বয়স : ৩২ লিঙ্গ : পুৰুষ | FVC1602080 ফটো উপলব্ধ | 429 নাম : সীমারতী নেওঁগ মৰাণ স্বামীৰ নাম: জিণ্টু মৰাণ ঘৰ নং : ১৯৫ বয়স : ৩২ লিঙ্গ : মহিলা | FVC0503326 ফটো উপলব্ধ |
| 430 নাম : ভাস্কৰ মৰাণ পিতাৰ নাম: খগেশ্বৰ মৰাণ ঘৰ নং : ১৯৫ বয়স : ৩০ লিঙ্গ : পুৰুষ | FVC1602068 ফটো উপলব্ধ | 431 নাম : দীপশিখা দূৰা মৰাণ স্বামীৰ নাম: বিকাশ মৰাণ ঘৰ নং : ১৯৫ বয়স : ২৭ লিঙ্গ : মহিলা | FVC0503250 ফটো উপলব্ধ | E 432 নাম : ভেলেঙা মৰাণ পিতাৰ নাম: সুদায় ঘৰ নং : ১৯৬ বয়স : ৩৩ লিঙ্গ : পুৰুষ | FVC2442673 ফটো উপলব্ধ |
| 433 নাম : বাসন মৰাণ পিতাৰ নাম: ভেলেঙা ঘৰ নং : ১৯৬ বয়স : ৫১ লিঙ্গ : মহিলা | FVC2442742 ফটো উপলব্ধ | 434 নাম : যোগেশ্বৰ মৰাণ পিতাৰ নাম: ভেলেঙা ঘৰ নং : ১৯৬ বয়স : ৪৩ লিঙ্গ : পুৰুষ | FVC2442708 ফটো উপলব্ধ | 435 নাম : শান্তনা বৰুৱা মৰাণ স্বামীৰ নাম: যোগেশ্বৰ মৰাণ ঘৰ নং : ১৯৬ বয়স : ৩৩ লিঙ্গ : মহিলা | FVC1632991 ফটো উপলব্ধ |
| 436 নাম : প্ৰদীপ মৰাণ পিতাৰ নাম: ভেলেঙা ঘৰ নং : ১৯৬ গ বয়স : ৩৯ লিঙ্গ : পুৰুষ | FVC2442720 ফটো উপলব্ধ | 437 নাম : দিব্যৱতী চুতীয়া মৰাণ স্বামীৰ নাম: প্ৰদীপ মৰাণ ঘৰ নং : ১৯৬ গ বয়স : ৩৫ লিঙ্গ : মহিলা | FVC1602046 ফটো উপলব্ধ | 438 নাম : প্ৰবেশ্বৰ মৰাণ পিতাৰ নাম: ভেলেঙা ঘৰ নং : ১৯৬ ক বয়স : ৪৫ লিঙ্গ : পুৰুষ | FVC2442695 ফটো উপলব্ধ |
| 439 নাম : বীনা মৰাণ স্বামীৰ নাম: প্ৰবেশ্বৰ ঘৰ নং : ১৯৬ ক বয়স : ৪১ লিঙ্গ : মহিলা | FVC2442731 ফটো উপলব্ধ | 440 নাম : হেমন্ত মৰাণ পিতাৰ নাম: প্ৰবেশ্বৰ মৰাণ ঘৰ নং : ১৯৬ ক বয়স : ২৫ লিঙ্গ : পুৰুষ | FVC0404855 ফটো উপলব্ধ | 441 নাম : পিংকী গগৈ মৰাণ স্বামীৰ নাম: হেমন্ত মৰাণ ঘৰ নং : ১৯৬ ক বয়স : ২২ লিঙ্গ : মহিলা | IHS0042325 ফটো উপলব্ধ |
| 442 নাম : বিদীপ মৰাণ মাতৃৰ নাম: বীনা মৰাণ ঘৰ নং : ১৯৬ ক বয়স : ২০ লিঙ্গ : পুৰুষ | IHS0037226 ফটো উপলব্ধ | 443 নাম : নিপেন মৰাণ পিতাৰ নাম: ভেলেঙা ঘৰ নং : ১৯৬ খ বয়স : ৪১ লিঙ্গ : পুৰুষ | FVC2442719 ফটো উপলব্ধ | 444 নাম : মনিকা মহন্ত মৰাণ স্বামীৰ নাম: নিপেন মৰাণ ঘৰ নং : ১৯৬ খ বয়স : ৩৭ লিঙ্গ : মহিলা | FVC1601861 ফটো উপলব্ধ |
| 445 নাম : বিজিল মৰাণ পিতাৰ নাম: সুদায় মৰাণ ঘৰ নং : ১৯৭ বয়স : ৭৭ লিঙ্গ : পুৰুষ | FVC2442775 ফটো উপলব্ধ | 446 নাম : ফেফেই মৰাণ স্বামীৰ নাম: বিজিল ঘৰ নং : ১৯৭ বয়স : ৬২ লিঙ্গ : মহিলা | FVC2442786 ফটো উপলব্ধ | 447 নাম : ভূপেন মৰাণ পিতাৰ নাম: বিজিল ঘৰ নং : ১৯৭ বয়স : ৪১ লিঙ্গ : পুৰুষ | FVC2442797 ফটো উপলব্ধ |
| 448 নাম : সৃষ্টো মৰাণ পিতাৰ নাম: বিজিল মৰাণ ঘৰ নং : ১৯৭ বয়স : ৩৭ লিঙ্গ : পুৰুষ | FVC0187195 ফটো উপলব্ধ | 449 নাম : অৰুপজোতি মহন্ত মৰাণ স্বামীৰ নাম: ভূপেন মৰাণ ঘৰ নং : ১৯৭ বয়স : ৩৭ লিঙ্গ : মহিলা | FVC0230029 ফটো উপলব্ধ | 450 নাম : অনামিকা মৰাণ স্বামীৰ নাম: সৃষ্টো মৰাণ ঘৰ নং : ১৯৭ বয়স : ৩১ লিঙ্গ : মহিলা | FVC0187229 ফটো উপলব্ধ |



| | | | | | |
|---------------------------------------------------------------------------------------------------|--------------------------|--------------------------------------------------------------------------------------------------------|--------------------------|--------------------------------------------------------------------------------------------------------|--------------------------|
| 451 নাম : থানেশ্বৰ মৰাণ পিতাৰ নাম: তিলেশ্বৰ ঘৰ নং : ১৯৮ বয়স : ৬৪ লিঙ্গ : পুৰুষ | FVC2442811 ফটো উপলব্ধ | 452 নাম : মিলিকি মৰাণ স্বামীৰ নাম: থানেশ্বৰ ঘৰ নং : ১৯৮ বয়স : ৬৬ লিঙ্গ : মহিলা | FVC2442822 ফটো উপলব্ধ | 453 নাম : জয়ন্ত মৰাণ পিতাৰ নাম: থানেশ্বৰ ঘৰ নং : ১৯৮ বয়স : ৪৩ লিঙ্গ : পুৰুষ | FVC2442844 ফটো উপলব্ধ |
| 454 নাম : মজিত মৰাণ পিতাৰ নাম: থানেশ্বৰ ঘৰ নং : ১৯৮ বয়স : ৪১ লিঙ্গ : পুৰুষ | FVC2442855 ফটো উপলব্ধ | 455 নাম : মাগন্টি মৰাণ পিতাৰ নাম: থানেশ্বৰ মৰাণ ঘৰ নং : ১৯৮ বয়স : ৩৪ লিঙ্গ : মহিলা | FVC0160192 ফটো উপলব্ধ | 456 নাম : বীণা মৰাণ স্বামীৰ নাম: জয়ন্ত মৰাণ ঘৰ নং : ১৯৮ বয়স : ৩৩ লিঙ্গ : মহিলা | FVC0216531 ফটো উপলব্ধ |
| 457 নাম : প্ৰতাপ মৰাণ পিতাৰ নাম: থানেশ্বৰ মৰাণ ঘৰ নং : ১৯৮ বয়স : ৩৩ লিঙ্গ : পুৰুষ | FVC2445854 ফটো উপলব্ধ | 458 নাম : পিংকী মৰাণ স্বামীৰ নাম: মজিত মৰাণ ঘৰ নং : ১৯৮ বয়স : ৩২ লিঙ্গ : মহিলা | FVC0187245 ফটো উপলব্ধ | 459 নাম : অঞ্জনা মৰাণ পিতাৰ নাম: নবিন মৰাণ ঘৰ নং : ১৯৮ বয়স : ৩০ লিঙ্গ : মহিলা | FVC4551982 ফটো উপলব্ধ |
| 460 নাম : বাহুল মৰাণ পিতাৰ নাম: মিলেশ্বৰ মৰাণ ঘৰ নং : ১৯৮ বয়স : ২৩ লিঙ্গ : পুৰুষ | FVC0503805 ফটো উপলব্ধ | 461 নাম : মিলেশ্বৰ মৰাণ পিতাৰ নাম: নেউল ঘৰ নং : ১৯৯ বয়স : ৬৪ লিঙ্গ : পুৰুষ | FVC2442877 ফটো উপলব্ধ | 462 নাম : বহিতি মৰাণ স্বামীৰ নাম: মিলেশ্বৰ ঘৰ নং : ১৯৯ বয়স : ৬৬ লিঙ্গ : মহিলা | FVC2442888 ফটো উপলব্ধ |
| 463 নাম : কেউতী মৰাণ পিতাৰ নাম: মিলেশ্বৰ ঘৰ নং : ১৯৯ বয়স : ৪৩ লিঙ্গ : মহিলা | FVC2442902 ফটো উপলব্ধ | 464 নাম : বিনোদ মৰাণ পিতাৰ নাম: মিলেশ্বৰ ঘৰ নং : ১৯৯ বয়স : ৪১ লিঙ্গ : পুৰুষ | FVC2442913 ফটো উপলব্ধ | 465 নাম : বিমল মৰাণ পিতাৰ নাম: মিলেশ্বৰ ঘৰ নং : ১৯৯ বয়স : ৩৯ লিঙ্গ : পুৰুষ | FVC2442924 ফটো উপলব্ধ |
| 466 নাম : বালমোনী মৰাণ স্বামীৰ নাম: বিমল মৰাণ ঘৰ নং : ১৯৯ বয়স : ৩৩ লিঙ্গ : মহিলা | FVC0157602 ফটো উপলব্ধ | 467 নাম : গিতিমনী চেতিয়া মৰাণ স্বামীৰ নাম: বিনোদ মৰাণ ঘৰ নং : ১৯৯ বয়স : ৩২ লিঙ্গ : মহিলা | FVC0165100 ফটো উপলব্ধ | 468 নাম : ববিতা মৰাণ স্বামীৰ নাম: মাগেন্দ্ৰ মৰাণ ঘৰ নং : ১৯৯ বয়স : ৩১ লিঙ্গ : মহিলা | FVC0153460 ফটো উপলব্ধ |
| 469 নাম : মাগেন্দ্ৰ মৰাণ পিতাৰ নাম: মিলেশ্বৰ মৰাণ ঘৰ নং : ১৯৯ বয়স : ২৯ লিঙ্গ : পুৰুষ | FVC1633007 ফটো উপলব্ধ | 470 নাম : খোনক মৰাণ পিতাৰ নাম: নেউল ঘৰ নং : ২০০ বয়স : ৬৬ লিঙ্গ : পুৰুষ | FVC2442935 ফটো উপলব্ধ | 471 নাম : চুনীত মৰাণ পিতাৰ নাম: খোনক ঘৰ নং : ২০০ বয়স : ৪৩ লিঙ্গ : পুৰুষ | FVC2442957 ফটো উপলব্ধ |
| S2 472 নাম : কুন্দেশ্বৰ মৰাণ পিতাৰ নাম: খোনক ঘৰ নং : ২০০ বয়স : ৪১ লিঙ্গ : পুৰুষ | FVC2442968 ফটো উপলব্ধ | 473 নাম : বিনমা মৰাণ স্বামীৰ নাম: সোনিত ঘৰ নং : ২০০ বয়স : ৪১ লিঙ্গ : মহিলা | FVC2442979 ফটো উপলব্ধ | 474 নাম : অৰ্চনা মৰাণ স্বামীৰ নাম: খোনক মৰাণ ঘৰ নং : ২০০ বয়স : ৩৪ লিঙ্গ : মহিলা | FVC0157610 ফটো উপলব্ধ |
| 475 নাম : প্ৰমোদ মৰাণ পিতাৰ নাম: খুনক মোৰন ঘৰ নং : ২০০ বয়স : ৩৫ লিঙ্গ : পুৰুষ | FVC0043828 ফটো উপলব্ধ | S2 476 নাম : বৃপামনি মৰাণ স্বামীৰ নাম: কুন্দেশ্বৰ মৰাণ ঘৰ নং : ২০০ বয়স : ৩৪ লিঙ্গ : মহিলা | IHS0046912 ফটো উপলব্ধ | 477 নাম : বৃনামোনী গোহাই মৰাণ স্বামীৰ নাম: প্ৰমুদ মৰাণ ঘৰ নং : ২০০ বয়স : ৩১ লিঙ্গ : মহিলা | FVC0322974 ফটো উপলব্ধ |
| 478 নাম : বেখামণি মৰাণ পিতাৰ নাম: সুনীত মৰাণ ঘৰ নং : ২০০ বয়স : ২১ লিঙ্গ : মহিলা | FVC4566741 ফটো উপলব্ধ | 479 নাম : যোগেশ্বৰী মৰাণ স্বামীৰ নাম: প্ৰবেন ঘৰ নং : ২০১ বয়স : ৭৯ লিঙ্গ : মহিলা | FVC2442991 ফটো উপলব্ধ | 480 নাম : অৰ্চনা দুব্বাৰামৰাণ স্বামীৰ নাম: ভূপেন ঘৰ নং : ২০১ বয়স : ৪৪ লিঙ্গ : মহিলা | FVC2443052 ফটো উপলব্ধ |



| | | | | | |
|--------------------------------------------------------------------------------------------------------|--------------------------|------------------------------------------------------------------------------------------------------------|--------------------------|-----------------------------------------------------------------------------------------------------|--------------------------|
| 481 নাম : ভূপেন মৰাণ পিতাৰ নাম: প্ৰবেন ঘৰ নং : ২০১ বয়স : 47 লিঙ্গ : পুৰুষ | FVC2443007 ফটো উপলব্ধ | 482 নাম : লক্ষ্মধৰ মৰাণ পিতাৰ নাম: প্ৰবেন ঘৰ নং : ২০১ বয়স : 45 লিঙ্গ : পুৰুষ | FVC2443018 ফটো উপলব্ধ | 483 নাম : গ্ৰীৰিন মৰাণ পিতাৰ নাম: প্ৰবেন ঘৰ নং : ২০১ বয়স : 43 লিঙ্গ : পুৰুষ | FVC2443029 ফটো উপলব্ধ |
| 484 নাম : বিপুল মৰাণ পিতাৰ নাম: প্ৰবেন ঘৰ নং : ২০১ বয়স : 41 লিঙ্গ : পুৰুষ | FVC2443030 ফটো উপলব্ধ | 485 নাম : মালিন্য মোৰন স্বামীৰ নাম: লক্ষ্মধৰ মৰান ঘৰ নং : ২০১ বয়স : 39 লিঙ্গ : মহিলা | FVC1602193 ফটো উপলব্ধ | 486 নাম : জুৰি মৰাণ পিতাৰ নাম: গ্ৰীৰিন মৰাণ ঘৰ নং : ২০১ বয়স : 37 লিঙ্গ : মহিলা | FVC2443041 ফটো উপলব্ধ |
| 487 নাম : পৰশমনি মৰাণ স্বামীৰ নাম: বিপুল মৰাণ ঘৰ নং : ২০১ বয়স : 35 লিঙ্গ : মহিলা | FVC0044016 ফটো উপলব্ধ | 488 নাম : মনোজোন্না মৰাণ পিতাৰ নাম: ভূপেন মৰাণ ঘৰ নং : ২০১ বয়স : 29 লিঙ্গ : মহিলা | FVC0096461 ফটো উপলব্ধ | 489 নাম : চুজিত মৰাণ পিতাৰ নাম: ভূপেন মৰাণ ঘৰ নং : ২০১ বয়স : 27 লিঙ্গ : পুৰুষ | FVC0097444 ফটো উপলব্ধ |
| 490 নাম : বিংকুমনি মৰাণ পিতাৰ নাম: ভূপেন মৰাণ ঘৰ নং : 201 বয়স : 22 লিঙ্গ : মহিলা | FVC1412733 ফটো উপলব্ধ | 491 নাম : পেনেৰা মৰান পিতাৰ নাম: জোঙা ঘৰ নং : ২০২ বয়স : 68 লিঙ্গ : পুৰুষ | FVC2443085 ফটো উপলব্ধ | 492 নাম : গগন দহোতীয়া পিতাৰ নাম: বিলম ঘৰ নং : ২০২ বয়স : 51 লিঙ্গ : পুৰুষ | FVC2443063 ফটো উপলব্ধ |
| 493 নাম : জানু দহোতীয়া পিতাৰ নাম: গগন দহোতীয়া ঘৰ নং : 202 বয়স : 32 লিঙ্গ : পুৰুষ | FVC0162693 ফটো উপলব্ধ | 494 নাম : কৰীশ্মা মৰাণ দহোতীয়া স্বামীৰ নাম: জানু দহোতীয়া ঘৰ নং : ২০২ বয়স : 29 লিঙ্গ : মহিলা | FVC0097022 ফটো উপলব্ধ | 495 নাম : প্ৰল্লবী দহোতীয়া পিতাৰ নাম: গগন দহোতীয়া ঘৰ নং : ২০২ বয়স : 28 লিঙ্গ : মহিলা | FVC0096453 ফটো উপলব্ধ |
| 496 নাম : সনালইশা মৰাণ পিতাৰ নাম: কলেশ্বৰ মৰাণ ঘৰ নং : 203 বয়স : 20 লিঙ্গ : মহিলা | IHS0036418 ফটো উপলব্ধ | 497 নাম : প্ৰগজন মৰাণ পিতাৰ নাম: গমন মৰাণ ঘৰ নং : 205 বয়স : 23 লিঙ্গ : পুৰুষ | FVC0491852 ফটো উপলব্ধ | 498 নাম : বিক্ৰম মৰাণ পিতাৰ নাম: লিখেস্বাএ মৰাণ ঘৰ নং : 207 বয়স : 20 লিঙ্গ : পুৰুষ | IHS0037176 ফটো উপলব্ধ |
| 499 নাম : জিত মৰান পিতাৰ নাম: বাজেন মৰান ঘৰ নং : 208 বয়স : 31 লিঙ্গ : পুৰুষ | FVC0153684 ফটো উপলব্ধ | 500 নাম : মণিকা গগৈ মৰাণ স্বামীৰ নাম: জিত মৰাণ ঘৰ নং : 208 বয়স : 28 লিঙ্গ : মহিলা | FVC0503755 ফটো উপলব্ধ | 501 নাম : মিতালী মৰাণ পিতাৰ নাম: গজেন মৰাণ ঘৰ নং : 208 বয়স : 25 লিঙ্গ : মহিলা | FVC0400408 ফটো উপলব্ধ |
| 502 নাম : জোনতী মৰাণ পিতাৰ নাম: বাজেন মৰাণ ঘৰ নং : 208 বয়স : 25 লিঙ্গ : মহিলা | FVC0405019 ফটো উপলব্ধ | 503 নাম : সুৰজ মৰাণ পিতাৰ নাম: বঞ্জিত মৰাণ ঘৰ নং : 208 বয়স : 23 লিঙ্গ : পুৰুষ | FVC0503813 ফটো উপলব্ধ | 504 নাম : জ্ঞানদীপ মৰাণ পিতাৰ নাম: বঞ্জিত মৰাণ ঘৰ নং : 208 বয়স : 23 লিঙ্গ : পুৰুষ | FVC0503854 ফটো উপলব্ধ |
| 505 নাম : সুমিত্ৰা মৰাণ পিতাৰ নাম: গজেন মৰাণ ঘৰ নং : ২০৮ বয়স : 23 লিঙ্গ : মহিলা | FVC0503532 ফটো উপলব্ধ | 506 নাম : ফীৰুজা মৰাণ মাতৃৰ নাম: গোনিত মৰাণ ঘৰ নং : 209 বয়স : 24 লিঙ্গ : মহিলা | IHS0037036 ফটো উপলব্ধ | 507 নাম : মিলনজ্যোতি মৰাণ মাতৃৰ নাম: প্ৰিয়মা মৰাণ ঘৰ নং : 209 বয়স : 22 লিঙ্গ : পুৰুষ | IHS0036996 ফটো উপলব্ধ |
| 508 নাম : পোলিকা দহোতীয়া পিতাৰ নাম: খিৰেশ্বৰ দহোতীয়া ঘৰ নং : 218 বয়স : 20 লিঙ্গ : মহিলা | IHS0036400 ফটো উপলব্ধ | 509 নাম : অমিয়া মৰাণ স্বামীৰ নাম: চিমোঙ্গ মৰাণ ঘৰ নং : 221 বয়স : 24 লিঙ্গ : মহিলা | IHS0037069 ফটো উপলব্ধ | 510 নাম : অনপম মৰাণ পিতাৰ নাম: যতি মৰাণ ঘৰ নং : 231 বয়স : 26 লিঙ্গ : পুৰুষ | FVC4580304 ফটো উপলব্ধ |



| | | | | | |
|-----------------------------------------------------------------------------------------------------------|--------------------------|-------------------------------------------------------------------------------------------------------|--------------------------|------------------------------------------------------------------------------------------------------------|--------------------------|
| 511 নাম : বনু হাজৰিকা পিতাৰ নাম: পদোশ্বৰ হাজৰিকা ঘৰ নং : 235 বয়স : 25 লিঙ্গ : পুৰুষ | FVC4580213 ফটো উপলব্ধ | 512 নাম : পৰাগ মৰাণ পিতাৰ নাম: ফলেন মৰাণ ঘৰ নং : 235 বয়স : 22 লিঙ্গ : পুৰুষ | FVC1412758 ফটো উপলব্ধ | 513 নাম : নৰেন মৰাণ পিতাৰ নাম: যতীন মৰাণ ঘৰ নং : 243 বয়স : 47 লিঙ্গ : পুৰুষ | FVC2442311 ফটো উপলব্ধ |
| 514 নাম : প্ৰভাতী দহোতীয়া মৰাণ স্বামীৰ নাম: নৰেন মৰাণ ঘৰ নং : 243 বয়স : 37 লিঙ্গ : মহিলা | FVC2446244 ফটো উপলব্ধ | 515 নাম : বিমা মৰাণ মহন্ত স্বামীৰ নাম: লংকেশ্বৰ মহন্ত ঘৰ নং : 247 বয়স : 27 লিঙ্গ : মহিলা | FVC4580270 ফটো উপলব্ধ | 516 নাম : আমিয় মৰাণ পিতাৰ নাম: কলেধৰ মৰাণ ঘৰ নং : 247 বয়স : 24 লিঙ্গ : পুৰুষ | FVC4577771 ফটো উপলব্ধ |
| 517 নাম : পুটল মরান পিতাৰ নাম: কান্তেশ্বৰ মরান ঘৰ নং : 251 বয়স : 35 লিঙ্গ : পুৰুষ | FVC0502567 ফটো উপলব্ধ | 518 নাম : বসন্ত মৰাণ পিতাৰ নাম: সদা ঘৰ নং : ২৫৬ বয়স : 61 লিঙ্গ : পুৰুষ | FVC2445047 ফটো উপলব্ধ | 519 নাম : পদী মৰাণ স্বামীৰ নাম: বসন্ত ঘৰ নং : ২৫৬ বয়স : 59 লিঙ্গ : মহিলা | FVC2445058 ফটো উপলব্ধ |
| 520 নাম : বহিন মৰাণ পিতাৰ নাম: প্ৰবেশ্বৰ ঘৰ নং : ২৫৭ বয়স : 49 লিঙ্গ : পুৰুষ | FVC2445105 ফটো উপলব্ধ | 521 নাম : বুবুল মৰাণ পিতাৰ নাম: প্ৰবেশ্বৰ ঘৰ নং : ২৫৭ বয়স : 41 লিঙ্গ : পুৰুষ | FVC2445127 ফটো উপলব্ধ | 522 নাম : পুষ্পাঞ্জলী চুতীয়া মৰাণ স্বামীৰ নাম: বুবুল মৰাণ ঘৰ নং : ২৫৭ বয়স : 36 লিঙ্গ : মহিলা | FVC1601872 ফটো উপলব্ধ |
| # 523 নাম : সীমান্ত মৰাণ পিতাৰ নাম: মজিদ মরান মৰাণ ঘৰ নং : ১৫৯ বয়স : 26 লিঙ্গ : পুৰুষ | FVC0502880 ফটো উপলব্ধ | 524 নাম : বিলিকা মৰাণ পিতাৰ নাম: শুকান ঘৰ নং : ২৭০ বয়স : 51 লিঙ্গ : পুৰুষ | FVC2445478 ফটো উপলব্ধ | 525 নাম : নীয়মা মৰাণ স্বামীৰ নাম: বিলিকা ঘৰ নং : ২৭০ বয়স : 49 লিঙ্গ : মহিলা | FVC2445489 ফটো উপলব্ধ |
| 526 নাম : বাহুল মৰাণ পিতাৰ নাম: জিলিকা মৰাণ ঘৰ নং : ২৭০ বয়স : 36 লিঙ্গ : পুৰুষ | FVC0129460 ফটো উপলব্ধ | 527 নাম : প্ৰতিভা মহন্ত মৰাণ স্বামীৰ নাম: বাহুল মৰাণ ঘৰ নং : ২৭০ বয়স : 30 লিঙ্গ : মহিলা | FVC0129783 ফটো উপলব্ধ | 528 নাম : কৃষ্ণকান্ত মৰাণ পিতাৰ নাম: বিলিকা মৰাণ ঘৰ নং : ২৭০ বয়স : 30 লিঙ্গ : পুৰুষ | FVC0129924 ফটো উপলব্ধ |
| 529 নাম : টুট মৰাণ পিতাৰ নাম: জিলিকা মৰাণ ঘৰ নং : ২৭০ বয়স : 29 লিঙ্গ : পুৰুষ | FVC0130641 ফটো উপলব্ধ | 530 নাম : জশা মৰাণ স্বামীৰ নাম: কৃষ্ণকান্ত মৰাণ ঘৰ নং : 270 বয়স : 29 লিঙ্গ : মহিলা | FVC0232025 ফটো উপলব্ধ | 531 নাম : ৰপনজ্যোতি মৰাণ স্বামীৰ নাম: টুট মৰাণ ঘৰ নং : 270 বয়স : 25 লিঙ্গ : মহিলা | IHS0037044 ফটো উপলব্ধ |
| 532 নাম : লিখেশ্বৰ মৰাণ পিতাৰ নাম: শুকান ঘৰ নং : ২৭০ বয়স : 43 লিঙ্গ : পুৰুষ | FVC2445490 ফটো উপলব্ধ | 533 নাম : নবিতা মৰাণ স্বামীৰ নাম: লিখেশ্বৰ ঘৰ নং : ২৭০ বয়স : 41 লিঙ্গ : মহিলা | FVC2445514 ফটো উপলব্ধ | 534 নাম : পাৰ্থপ্ৰতিম মৰাণ পিতাৰ নাম: লিখেশ্বৰ মৰাণ ঘৰ নং : ২৭০ বয়স : 28 লিঙ্গ : পুৰুষ | FVC0098574 ফটো উপলব্ধ |
| 535 নাম : নিশামনি ফুকন মৰাণ স্বামীৰ নাম: পাৰ্থপ্ৰতিম মৰাণ ঘৰ নং : ২৭০ বয়স : 25 লিঙ্গ : মহিলা | FVC4552196 ফটো উপলব্ধ | 536 নাম : হিৰেন মৰাণ পিতাৰ নাম: লিখেশ্বৰ মৰাণ ঘৰ নং : ২৭০ বয়স : 23 লিঙ্গ : পুৰুষ | FVC4552154 ফটো উপলব্ধ | 537 নাম : জৰি মৰাণ স্বামীৰ নাম: হিৰেন মৰাণ ঘৰ নং : ২৭০ বয়স : 22 লিঙ্গ : মহিলা | FVC4552162 ফটো উপলব্ধ |
| 538 নাম : বিক্রম মৰাণ পিতাৰ নাম: লিখেশ্বৰ মৰাণ ঘৰ নং : ২৭০ বয়স : 21 লিঙ্গ : পুৰুষ | FVC4616611 ফটো উপলব্ধ | 539 নাম : সোখেশ্বৰ মৰাণ পিতাৰ নাম: শুকান ঘৰ নং : ২৭০ বয়স : 41 লিঙ্গ : পুৰুষ | FVC2445503 ফটো উপলব্ধ | 540 নাম : অনীতা মৰাণ স্বামীৰ নাম: সোখেশ্বৰ ঘৰ নং : ২৭০ বয়স : 40 লিঙ্গ : মহিলা | FVC2445525 ফটো উপলব্ধ |



| | |
|-------------------------------------------------------------------------------|------------|
| 541 | FVC2445536 |
| নাম : নিপেন মৰাণ পিতাৰ নাম : ভকক ঘৰ নং : ২৭১ বয়স : 49 লিঙ্গ : পুৰুষ | ফটো উপলব্ধ |

| | |
|-------------------------------------------------------------------------------------------------|------------|
| 542 | IHS0037077 |
| নাম : প্ৰানজানা নেওগ মৰাণ স্বামীৰ নাম : উত্তম মৰাণ ঘৰ নং : 271 বয়স : 22 লিঙ্গ : মহিলা | ফটো উপলব্ধ |

| | |
|-----------------------------------------------------------------------------------------|------------|
| 543 | FVC0231910 |
| নাম : জীতমোনী মৰান পিতাৰ নাম : জীটুমনী মৰান ঘৰ নং : না বয়স : 41 লিঙ্গ : মহিলা | ফটো উপলব্ধ |



| | | | | | | | | | | | | | | |
|-----|---|------------|------------|--------------------------------------------------------------------------------------------------|-----|---|------------|------------|--------------------------------------------------------------------------------------------------|-----|---|------------|------------|-------------------------------------------------------------------------------------------------|
| 544 | 1 | IHS0132282 | ফটো উপলব্ধ | নাম : বিতু মৰাণ মাতৃৰ নাম: সুশীলা মৰাণ ঘৰ নং : ১৫৬ ক বয়স : 18 লিঙ্গ : পুৰুষ | 545 | 1 | IHS0132290 | ফটো উপলব্ধ | নাম : জিনামনি মহন্ত মৰাণ স্বামীৰ নাম: বিতুপন মৰাণ ঘৰ নং : ১৫৬ ক বয়স : 21 লিঙ্গ : মহিলা | 546 | 1 | IHS0132381 | ফটো উপলব্ধ | নাম : প্ৰিন্স মৰাণ পিতাৰ নাম: অৰবিন্দ মৰাণ ঘৰ নং : ১৮৩ গ বয়স : 19 লিঙ্গ : পুৰুষ |
| 547 | 1 | IHS0133538 | ফটো উপলব্ধ | নাম : পলাশজ্যোতি মৰাণ পিতাৰ নাম: দেবেন মৰাণ ঘৰ নং : ১৮২ বয়স : 18 লিঙ্গ : পুৰুষ | 548 | 1 | IHS0133546 | ফটো উপলব্ধ | নাম : প্ৰাঞ্জনা মৰাণ পিতাৰ নাম: লক্ষ্মীধৰ মৰাণ ঘৰ নং : ২০১ বয়স : 19 লিঙ্গ : মহিলা | 549 | 1 | IHS0133553 | ফটো উপলব্ধ | নাম : হিৰণ্য দহোতীয়া মাতৃৰ নাম: ডালিমী দহোতীয়া ঘৰ নং : ১৫৭ ক বয়স : 18 লিঙ্গ : পুৰুষ |
| 550 | 1 | IHS0133579 | ফটো উপলব্ধ | নাম : শিখা দহোতীয়া পিতাৰ নাম: ক্ষীয়েশ্বৰ দহোতীয়া ঘৰ নং : ২১৮ বয়স : 18 লিঙ্গ : মহিলা | 551 | 1 | IHS0133587 | ফটো উপলব্ধ | নাম : বীতিষ্ণা মৰাণ স্বামীৰ নাম: অনিৰুদ্ধ মৰাণ ঘৰ নং : ১৫২ বয়স : 19 লিঙ্গ : মহিলা | 552 | 1 | IHS0133611 | ফটো উপলব্ধ | নাম : স্নিতা মৰাণ পিতাৰ নাম: প্ৰমোদ মৰাণ ঘৰ নং : ১৫৪ বয়স : 18 লিঙ্গ : মহিলা |
| 553 | 1 | IHS0133629 | ফটো উপলব্ধ | নাম : পংকজ মৰাণ পিতাৰ নাম: দিগেশ্বৰ মৰাণ ঘৰ নং : ১৮৬ বয়স : 20 লিঙ্গ : পুৰুষ | 554 | 1 | IHS0133686 | ফটো উপলব্ধ | নাম : হিৰামণি মৰাণ পিতাৰ নাম: চুনীত মৰাণ ঘৰ নং : ২০০ বয়স : 18 লিঙ্গ : মহিলা | 555 | 1 | IHS0133694 | ফটো উপলব্ধ | নাম : পদ্মা মৰাণ পিতাৰ নাম: মুকুট মৰাণ ঘৰ নং : ১৫৩ ক বয়স : 19 লিঙ্গ : পুৰুষ |
| 556 | 1 | IHS0135236 | ফটো উপলব্ধ | নাম : পাহাৰী মহন্ত পিতাৰ নাম: চিনেশ্বৰ মহন্ত ঘৰ নং : ১৮৫ বয়স : 18 লিঙ্গ : মহিলা | 557 | 1 | FVC2443154 | ফটো উপলব্ধ | নাম : গজেন মৰাণ পিতাৰ নাম: পয়া ঘৰ নং : ২০৪ বয়স : 45 লিঙ্গ : পুৰুষ | 558 | 1 | FVC2443201 | ফটো উপলব্ধ | নাম : বন মৰাণ স্বামীৰ নাম: গজেন ঘৰ নং : ২০৪ বয়স : 48 লিঙ্গ : মহিলা |
| 559 | 1 | FVC1602126 | ফটো উপলব্ধ | নাম : অৰুপ মৰাণ পিতাৰ নাম: ললিত মৰাণ ঘৰ নং : ২০৫ বয়স : 33 লিঙ্গ : পুৰুষ | 560 | 1 | FVC2443267 | ফটো উপলব্ধ | নাম : অজিত মৰাণ পিতাৰ নাম: লেশ্বৰ ঘৰ নং : ২০৫ বয়স : 41 লিঙ্গ : পুৰুষ | 561 | 1 | FVC2443303 | ফটো উপলব্ধ | নাম : লেয়াং মৰাণ পিতাৰ নাম: লেবেশ্বৰ মৰাণ ঘৰ নং : ২০৫ বয়স : 47 লিঙ্গ : পুৰুষ |
| 562 | 1 | FVC0097063 | ফটো উপলব্ধ | নাম : টটকান্ত মৰাণ পিতাৰ নাম: ললিত মৰাণ ঘৰ নং : ২০৫ বয়স : 28 লিঙ্গ : পুৰুষ | 563 | 1 | FVC1602273 | ফটো উপলব্ধ | নাম : সুসমা মৰাণ স্বামীৰ নাম: অৰুপ মৰাণ ঘৰ নং : ২০৫ বয়স : 34 লিঙ্গ : মহিলা | 564 | 1 | IHS0152074 | ফটো উপলব্ধ | নাম : সন্দিয়ামন মৰাণ পিতাৰ নাম: লকেশ্বৰ মৰাণ ঘৰ নং : ১৬৭ বয়স : 19 লিঙ্গ : মহিলা |
| 565 | 1 | IHS0154393 | ফটো উপলব্ধ | নাম : মমী মৰাণ স্বামীৰ নাম: গুণকান্ত মৰাণ ঘৰ নং : ১৮৭ বয়স : 30 লিঙ্গ : মহিলা | 566 | 1 | IHS0157289 | ফটো উপলব্ধ | নাম : মিহিৰজ্যোতি মৰাণ মাতৃৰ নাম: দীপান্দিতা মৰাণ ঘৰ নং : ১৭০ বয়স : 18 লিঙ্গ : পুৰুষ | 567 | 1 | IHS0157842 | ফটো উপলব্ধ | নাম : দ্বীপজ্যোতি মৰাণ মাতৃৰ নাম: নিমালী মৰাণ ঘৰ নং : ১৪৭ খ বয়স : 18 লিঙ্গ : পুৰুষ |
| 568 | 1 | IHS0158113 | ফটো উপলব্ধ | নাম : বীতাস্ত্ৰী মৰাণ পিতাৰ নাম: প্ৰভাত মৰাণ ঘৰ নং : ১৪৯ ক বয়স : 19 লিঙ্গ : মহিলা | 569 | 1 | IHS0158212 | ফটো উপলব্ধ | নাম : কবিতা সোনোৱাল স্বামীৰ নাম: সুৰুজ মৰাণ ঘৰ নং : ২০৮ বয়স : 22 লিঙ্গ : মহিলা | 570 | 1 | IHS0158220 | ফটো উপলব্ধ | নাম : কবিতা ফকন স্বামীৰ নাম: জ্ঞানদীপ মৰাণ ঘৰ নং : ২০৮ বয়স : 20 লিঙ্গ : মহিলা |
| 571 | 1 | IHS0162826 | ফটো উপলব্ধ | নাম : ৰাজু মৰাণ মাতৃৰ নাম: দীপা মৰাণ ঘৰ নং : ২০৩ বয়স : 18 লিঙ্গ : পুৰুষ | 572 | 1 | IHS0169987 | ফটো উপলব্ধ | নাম : পাপজ্যোতি মৰাণ মাতৃৰ নাম: মইনা মৰাণ ঘৰ নং : ১৭১ বয়স : 23 লিঙ্গ : পুৰুষ | 573 | 1 | IHS0170068 | ফটো উপলব্ধ | নাম : সোণোৱালী মৰাণ পিতাৰ নাম: মুকুট মৰাণ ঘৰ নং : ১৫৩ ক বয়স : 20 লিঙ্গ : মহিলা |



| | | | | | | | | | | | | | | |
|-----|---|------------|------------|---------------------------------------------------------------------------------------------------|-----|---|------------|------------|-------------------------------------------------------------------------------------------|-----|---|------------|------------|---------------------------------------------------------------------------------------------|
| 574 | 1 | FVC2443109 | ফটো উপলব্ধ | নাম : কুলেশ্বৰ মৰাণ পিতাৰ নাম: পেনেৰা ঘৰ নং : ২০৩ বয়স : 45 লিঙ্গ : মহিলা | 575 | 1 | FVC2443143 | ফটো উপলব্ধ | নাম : দীপা মৰাণ স্বামীৰ নাম: কুলেশ্বৰ ঘৰ নং : ২০৩ বয়স : 41 লিঙ্গ : মহিলা | 576 | 1 | FVC0320325 | ফটো উপলব্ধ | নাম : শ্ৰীপালি মৰাণ স্বামীৰ নাম: হৰকান্ত মৰাণ ঘৰ নং : ১৪৮ বয়স : 29 লিঙ্গ : মহিলা |
| 577 | 1 | FVC0428474 | ফটো উপলব্ধ | নাম : প্ৰিয়ামনী গোস্বামী স্বামীৰ নাম: দেৱকান্ত মৰাণ ঘৰ নং : ১৮৭ বয়স : 31 লিঙ্গ : মহিলা | 578 | 1 | FVC2443290 | ফটো উপলব্ধ | নাম : উষা চেতিয়া স্বামীৰ নাম: গমন মৰাণ ঘৰ নং : ২০৫ ক বয়স : 41 লিঙ্গ : মহিলা | 579 | 1 | FVC2443314 | ফটো উপলব্ধ | নাম : দীপালী মৰাণ স্বামীৰ নাম: লেয়াং ঘৰ নং : ২০৫ বয়স : 44 লিঙ্গ : মহিলা |
| 580 | 1 | FVC0236232 | ফটো উপলব্ধ | নাম : কান্দুৱা মৰাণ অন্যান্য: অহৌ মৰাণ ঘৰ নং : ২০৫ বয়স : 45 লিঙ্গ : পুৰুষ | 581 | 1 | FVC0240135 | ফটো উপলব্ধ | নাম : অৰ্চনা মৰাণ স্বামীৰ নাম: চিবেন মৰন ঘৰ নং : ২০৩ বয়স : 33 লিঙ্গ : মহিলা | 582 | 1 | FVC2443110 | ফটো উপলব্ধ | নাম : গফল মৰাণ পিতাৰ নাম: পেনেৰা ঘৰ নং : ২০৩ বয়স : 43 লিঙ্গ : পুৰুষ |
| 583 | 1 | FVC2443289 | ফটো উপলব্ধ | নাম : গমন মৰাণ পিতাৰ নাম: লেশ্বৰ ঘৰ নং : ২০৫ বয়স : 43 লিঙ্গ : পুৰুষ | 584 | 1 | FVC0045146 | ফটো উপলব্ধ | নাম : নয়নমনি চেতিয়া স্বামীৰ নাম: গহীন মৰাণ ঘৰ নং : ২০৮ বয়স : 30 লিঙ্গ : মহিলা | 585 | 1 | FVC2443347 | ফটো উপলব্ধ | নাম : ৰাজেন মৰাণ পিতাৰ নাম: ভেলেঙা ঘৰ নং : ২০৮ বয়স : 49 লিঙ্গ : পুৰুষ |
| 586 | 1 | FVC2443358 | ফটো উপলব্ধ | নাম : বিমলা মৰাণ স্বামীৰ নাম: ৰাজেন ঘৰ নং : ২০৮ বয়স : 62 লিঙ্গ : মহিলা | 587 | 1 | FVC0044537 | ফটো উপলব্ধ | নাম : পিকুমনি বৰুৱা স্বামীৰ নাম: গকুল মৰাণ ঘৰ নং : ২০৩ বয়স : 34 লিঙ্গ : মহিলা | 588 | 1 | FVC0045138 | ফটো উপলব্ধ | নাম : গহীন মৰাণ পিতাৰ নাম: ৰাজেন মৰাণ ঘৰ নং : ২০৮ বয়স : 31 লিঙ্গ : পুৰুষ |
| 589 | 1 | FVC1374198 | ফটো উপলব্ধ | নাম : ময়ৰাফী মৰাণ পিতাৰ নাম: পৰমেশ্বৰ মৰাণ ঘৰ নং : ১৬৫ বয়স : 25 লিঙ্গ : মহিলা | 590 | 1 | FVC2443212 | ফটো উপলব্ধ | নাম : ববিতা মৰাণ স্বামীৰ নাম: ৰঞ্জিত ঘৰ নং : ২০৪ বয়স : 42 লিঙ্গ : মহিলা | 591 | 1 | FVC1382753 | ফটো উপলব্ধ | নাম : কাব্যাত্মী মৰাণ পিতাৰ নাম: পৰমেশ্বৰ মৰাণ ঘৰ নং : ১৬৫ বয়স : 22 লিঙ্গ : মহিলা |
| 592 | 1 | FVC2443165 | ফটো উপলব্ধ | নাম : ৰঞ্জিত মৰাণ পিতাৰ নাম: পয়া ঘৰ নং : ২০৪ বয়স : 43 লিঙ্গ : পুৰুষ | 593 | 1 | IHS0204941 | ফটো উপলব্ধ | নাম : পদমী মৰাণ স্বামীৰ নাম: নালিয়া মৰাণ ঘৰ নং : ১৬৭ বয়স : 47 লিঙ্গ : মহিলা | 594 | 1 | IHS0205229 | ফটো উপলব্ধ | নাম : স্তুতি মৰাণ স্বামীৰ নাম: বিতপন মৰাণ ঘৰ নং : ১৪৮ ই বয়স : 28 লিঙ্গ : মহিলা |



| | | |
|--------------------------------------------------------------------------------------------------|---|------------|
| 595 | 1 | HXX0219782 |
| নাম : বন্জমণী চেতিয়া পিতাৰ নাম: ডিম্বেশ্বৰ চেতিয়া ঘৰ নং : ১৯১ বয়স : 26 লিঙ্গ : মহিলা | | ফটো উপলব্ধ |

| | | |
|---------------------------------------------------------------------------------|---|------------|
| 596 | 1 | FVC2443132 |
| নাম : শিবেন মৰাণ পিতাৰ নাম: পেনেৰা ঘৰ নং : ২০৩ বয়স : 39 লিঙ্গ : পুৰুষ | | ফটো উপলব্ধ |

ভোটাৰৰ সাৰাংশ

A) ভোটাৰৰ সংখ্যা

| | তালিকাৰ প্ৰকাৰ | তালিকাৰ চিনাক্তকৰণ | ভোটাৰৰ সংখ্যা | | | | | | | |
|---------------------------------------------------------------|---------------------------------------|--------------------|-----------------------------------------------------------------------------------------------|-------|-----------|-----|-----|-----|-----|-----|
| | | | পুৰুষ | মহিলা | ৩য় লিঙ্গ | মুঠ | | | | |
| I | মূল তালিকা | মূল তালিকা | বিশেষ সংশোধন, 2026 চনৰ পূৰ্বৰ 2025 চনৰ মূল তালিকাৰ লগত থকা সংযোজন সমূহ একত্ৰিতকৰণ কৰা তালিকা। | | | | 271 | 272 | 0 | 543 |
| II | যোগ তালিকা | পৰিপূৰক 1 | বিশেষ সংক্ষিপ্ত সংশোধন, 2026 | | | | 21 | 30 | 0 | 51 |
| | | পৰিপূৰক 2 | অনবিচ্ছিন্ন সংশোধন 2026 | | | | 1 | 1 | 0 | 2 |
| | | | মুঠ | | | | 22 | 31 | 0 | 53 |
| III | বিয়োজন তালিকা | পৰিপূৰক 1 | বিশেষ সংক্ষিপ্ত সংশোধন, 2026 | | | | 6 | 4 | 0 | 10 |
| | | পৰিপূৰক 2 | অনবিচ্ছিন্ন সংশোধন 2026 | | | | 1 | 1 | 0 | 2 |
| | | | মুঠ | | | | 7 | 5 | 0 | 12 |
| IV | লিংগ ক্ষেত্ৰত পৰিবৰ্তনৰ বাবে পাৰ্থক্য | | | | | 0 | 0 | 0 | 0 | |
| এই সংশোধনৰ পিছত ভোটাৰ তালিকাত ভোটাৰৰ মুঠ সংখ্যা (I+II-III+IV) | | | | | | 286 | 298 | 0 | 584 | |

B) শুধৰনীৰ সংখ্যা

| তালিকাৰ প্ৰকাৰ | তালিকাৰ চিনাক্তকৰণ | শুধৰনীৰ সংখ্যা |
|----------------|------------------------------|----------------|
| পৰিপূৰক 1 | বিশেষ সংক্ষিপ্ত সংশোধন, 2026 | 11 |
| পৰিপূৰক 2 | অনবিচ্ছিন্ন সংশোধন 2026 | 3 |
| | মুঠ | 14 |

নিৰ্বাচক পঞ্জীয়ন বিষয়াৰ স্বাক্ষৰ

E-মৃত, S-স্থানান্তৰিত/ বাসস্থান পৰিবৰ্তন, R-প্ৰতিলিপি, M-নিখোজ, Q-অযোগ্য