



## ভোটাৰ তালিকা 2026 S03 অসম

বিধানসভা সমষ্টিৰ নম্বৰ, নাম আৰু সংৰক্ষণৰ স্থিতি : 86 - তিনিচুকীয়া (সাধাৰণ)		খণ্ড নং : 100																			
এই বিধানসভা সমষ্টিত কোন সংসদীয় সমষ্টিৰ অন্তৰ্গত তাৰ নম্বৰ, নাম আৰু সংৰক্ষণ স্থিতি : 13 - ডিব্ৰুগড় (সাধাৰণ)																					
1. সংশোধনৰ বিৱৰণ																					
সংশোধনৰ বছৰ	2026	তালিকাৰ চিনাক্তকৰণ																			
ভিত্তি তাৰিখ	01-04-2026	বিশেষ সংশোধন, 2026 চনৰ পূৰ্বৰ 2025 চনৰ মূল তালিকাৰ লগত থকা সংযোজন সমূহ একত্ৰিতকৰণ কৰা তালিকা।																			
সংশোধনৰ প্ৰকাৰ	বিশেষ সংশোধন 2026																				
প্ৰকাশনৰ তাৰিখ	23-03-2026																				
2. খণ্ড আৰু ভোটগ্ৰহন কেন্দ্ৰৰ বিৱৰণ																					
খণ্ডৰ অন্তৰ্গত এলেকা সমূহৰ নম্বৰ আৰু নাম																					
1-কুৱৰী পথাৰ গাওঁ	<table border="1" style="width: 100%; border-collapse: collapse;"> <tr> <td>মূল চহৰ/গাওঁ</td> <td>: কুৱৰী পথাৰ গাওঁ</td> </tr> <tr> <td>ৱাৰ্ড নং</td> <td>:</td> </tr> <tr> <td>ডাকঘৰ</td> <td>: হুগ্ৰীজান</td> </tr> <tr> <td>পুলিচ থানা</td> <td>: বৰডুৰি</td> </tr> <tr> <td>ব্লক</td> <td>: ইটাখুলি</td> </tr> <tr> <td>ৰাজহ চক্ৰ</td> <td>: তিনিচুকীয়া</td> </tr> <tr> <td>জিলা</td> <td>: তিনিচুকীয়া</td> </tr> <tr> <td>পিনকোড</td> <td>: 786601</td> </tr> </table>					মূল চহৰ/গাওঁ	: কুৱৰী পথাৰ গাওঁ	ৱাৰ্ড নং	:	ডাকঘৰ	: হুগ্ৰীজান	পুলিচ থানা	: বৰডুৰি	ব্লক	: ইটাখুলি	ৰাজহ চক্ৰ	: তিনিচুকীয়া	জিলা	: তিনিচুকীয়া	পিনকোড	: 786601
মূল চহৰ/গাওঁ	: কুৱৰী পথাৰ গাওঁ																				
ৱাৰ্ড নং	:																				
ডাকঘৰ	: হুগ্ৰীজান																				
পুলিচ থানা	: বৰডুৰি																				
ব্লক	: ইটাখুলি																				
ৰাজহ চক্ৰ	: তিনিচুকীয়া																				
জিলা	: তিনিচুকীয়া																				
পিনকোড	: 786601																				
3. ভোটগ্ৰহন কেন্দ্ৰৰ বিৱৰণ																					
ভোটগ্ৰহন কেন্দ্ৰৰ নম্বৰ আৰু নাম :	ভোটগ্ৰহন কেন্দ্ৰৰ প্ৰকাৰ (পুৰুষ/মহিলা/সাধাৰণ)		সাধাৰণ																		
100 - কুৱৰীপথাৰ প্ৰাঃ বিদ্যালয় (সোণ্ডফাল)	খণ্ডৰ অন্তৰ্গত সহায়ক ভোটগ্ৰহন কেন্দ্ৰৰ সংখ্যা :		0																		
ভোটগ্ৰহন কেন্দ্ৰৰ ঠিকনা :																					
কুৱৰীপথাৰ প্ৰাঃ বিদ্যালয়, কোঠালি নং ১, কুৱৰী পথাৰ গাওঁ, ডাকঘৰ-হুগ্ৰীজান, থানা- বৰডুৰি, জিলা- তিনিচুকীয়া, পিন - ৭৮৬৬০১																					
4. ভোটাৰৰ সংখ্যা																					
আৰম্ভনি ক্ৰমিক নং	শেষ ক্ৰমিক নং	মুঠ ভোটাৰ																			
		পুৰুষ	মহিলা	৩য় লিঙ্গ	মুঠ																
1	1151	526	548	0	1074																

নিৰ্বাচক পঞ্জীয়ন বিষয়াৰ স্বাক্ষৰ

Nazri Naksha



Google Map View



Polling Station Building Front View



ভোটগ্ৰন্থন কেন্দ্ৰৰ সন্মুখৰ দৃশ্য



Cad View

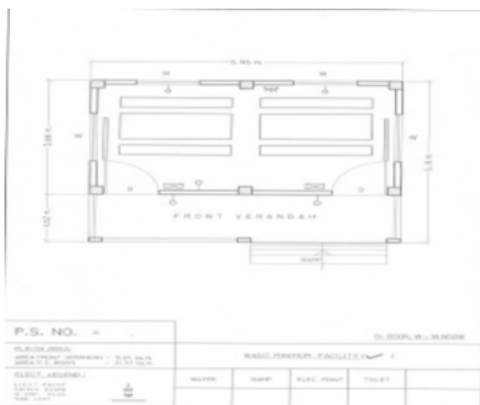

Key MAP View

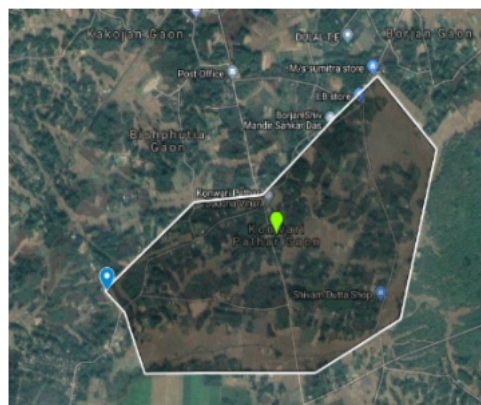



1 নাম : লীলা বৰুৱা স্বামীৰ নাম: অশোক ঘৰ নং : 1 বয়স : 59 লিঙ্গ : মহিলা	CZH1564563 ফটো উপলব্ধ	2 নাম : বিশ্বজীত বৰুৱা পিতাৰ নাম: অশোক বৰুৱা ঘৰ নং : 1 বয়স : 35 লিঙ্গ : পুৰুষ	CZH1564585 ফটো উপলব্ধ	3 নাম : মঞ্জু বৰুৱা স্বামীৰ নাম: সমীৰন ঘৰ নং : 2 বয়স : 62 লিঙ্গ : মহিলা	CZH1564609 ফটো উপলব্ধ
4 নাম : সীমা বৰুৱা স্বামীৰ নাম: বিশাজিৎ বৰুৱা ঘৰ নং : 2 বয়স : 40 লিঙ্গ : মহিলা	CZH0534917 ফটো উপলব্ধ	# 5 নাম : তাপস বৰুৱা পিতাৰ নাম: সমীৰন ঘৰ নং : 2 বয়স : 38 লিঙ্গ : পুৰুষ	CZH1564621 ফটো উপলব্ধ	6 নাম : অমল্যা বৰুৱা পিতাৰ নাম: যতীন্দ্র বৰুৱা ঘৰ নং : 9 বয়স : 63 লিঙ্গ : পুৰুষ	CZH1564632 ফটো উপলব্ধ
7 নাম : মীনা বৰুৱা স্বামীৰ নাম: অমূল্য বৰুৱা ঘৰ নং : 9 বয়স : 60 লিঙ্গ : মহিলা	CZH1564643 ফটো উপলব্ধ	8 নাম : কাজল বৰুৱা পিতাৰ নাম: অমূল্য বৰুৱা ঘৰ নং : 9 বয়স : 40 লিঙ্গ : পুৰুষ	CZH1564654 ফটো উপলব্ধ	9 নাম : সিতামনি খৌমুং বৰুৱা স্বামীৰ নাম: কাজল বৰুৱা ঘৰ নং : 9 বয়স : 37 লিঙ্গ : মহিলা	CZH1732689 ফটো উপলব্ধ
10 নাম : কিৰণ বৰুৱা পিতাৰ নাম: অমূল্য বৰুৱা ঘৰ নং : 9 বয়স : 36 লিঙ্গ : পুৰুষ	CZH1564665 ফটো উপলব্ধ	# 11 নাম : ৰীতা মায়া ৰায় বৰুৱা স্বামীৰ নাম: তাপস বৰুৱা ঘৰ নং : 3 বয়স : 35 লিঙ্গ : মহিলা	CZH0534867 ফটো উপলব্ধ	12 নাম : আন্তোমী মুণ্ডা স্বামীৰ নাম: মন্জয় মুণ্ডা ঘৰ নং : 3 বয়স : 31 লিঙ্গ : মহিলা	CZH0552737 ফটো উপলব্ধ
E 13 নাম : ধৰ্মদাস বৰুৱা পিতাৰ নাম: ৰোহিণী ৰঞ্জন বৰুৱা ঘৰ নং : 8 বয়স : 67 লিঙ্গ : পুৰুষ	CZH0230797 ফটো উপলব্ধ	S 14 নাম : কনিকা বৰুৱা স্বামীৰ নাম: ধৰ্মদাস বৰুৱা ঘৰ নং : 8 বয়স : 59 লিঙ্গ : মহিলা	CZH0230839 ফটো উপলব্ধ	15 নাম : স্বপন বৰুৱা পিতাৰ নাম: অমৃতলাল ঘৰ নং : 8 বয়স : 51 লিঙ্গ : পুৰুষ	CZH1564676 ফটো উপলব্ধ
16 নাম : তপ্তি বৰুৱা স্বামীৰ নাম: স্বপন ঘৰ নং : 8 বয়স : 48 লিঙ্গ : মহিলা	CZH1564687 ফটো উপলব্ধ	17 নাম : জলি বৰুৱা স্বামীৰ নাম: ভীমু বৰুৱা ঘৰ নং : 8 বয়স : 41 লিঙ্গ : মহিলা	CZH1564712 ফটো উপলব্ধ	18 নাম : গীতা বৰুৱা পিতাৰ নাম: ধৰ্মদাস বৰুৱা ঘৰ নং : 8 বয়স : 36 লিঙ্গ : মহিলা	CZH0230896 ফটো উপলব্ধ
S 19 নাম : নিতা বৰুৱা পিতাৰ নাম: ধৰ্মদাস বৰুৱা ঘৰ নং : 8 বয়স : 83 লিঙ্গ : মহিলা	CZH0230946 ফটো উপলব্ধ	S 20 নাম : চিমী বৰুৱা পিতাৰ নাম: স্বপন বৰুৱা ঘৰ নং : 8 বয়স : 81 লিঙ্গ : মহিলা	CZH0106658 ফটো উপলব্ধ	21 নাম : বাসন্তী উৰাং স্বামীৰ নাম: টিকু উৰাং ঘৰ নং : 8 বয়স : 29 লিঙ্গ : মহিলা	CZH1732601 ফটো উপলব্ধ
22 নাম : জয়মতী বৰুৱা স্বামীৰ নাম: প্ৰিয়ংকৰ বৰুৱা ঘৰ নং : 5 বয়স : 36 লিঙ্গ : মহিলা	CZH1564734 ফটো উপলব্ধ	23 নাম : বিকাশ বৰুৱা পিতাৰ নাম: শশীজ ঘৰ নং : 6 বয়স : 41 লিঙ্গ : পুৰুষ	CZH1564745 ফটো উপলব্ধ	24 নাম : স্বৰ্ণ বৰুৱা পিতাৰ নাম: বিকাশ বৰুৱা ঘৰ নং : 6 বয়স : 41 লিঙ্গ : মহিলা	CZH0146019 ফটো উপলব্ধ
25 নাম : সুজেন বৰুৱা পিতাৰ নাম: শশীজ ঘৰ নং : 6 বয়স : 39 লিঙ্গ : পুৰুষ	CZH1564756 ফটো উপলব্ধ	26 নাম : কুশল মাঝি পিতাৰ নাম: ভীম মাঝি ঘৰ নং : 6ক বয়স : 29 লিঙ্গ : পুৰুষ	CZH0145201 ফটো উপলব্ধ	27 নাম : অঞ্জনী মাঝী পিতাৰ নাম: কুসল কহেপোত ঘৰ নং : 6ক বয়স : 27 লিঙ্গ : মহিলা	CZH0144261 ফটো উপলব্ধ
28 নাম : অৰ্জুন মাঝি পিতাৰ নাম: উদাল ঘৰ নং : 6ক বয়স : 44 লিঙ্গ : পুৰুষ	CZH1564778 ফটো উপলব্ধ	29 নাম : আৰতি মাঝি স্বামীৰ নাম: অৰ্জুন মাঝি ঘৰ নং : 6ক বয়স : 39 লিঙ্গ : মহিলা	CZH1564789 ফটো উপলব্ধ	30 নাম : গুৰুচৰণ মাঝি পিতাৰ নাম: ভীম মাঝি ঘৰ নং : 6ক বয়স : 32 লিঙ্গ : পুৰুষ	CZH1732690 ফটো উপলব্ধ



31 নাম : বুলবুল উৰাং স্বামীৰ নাম: বাবুনু উৰাং ঘৰ নং : 7 বয়স : 39 লিঙ্গ : মহিলা	CZH0556977 ফটো উপলব্ধ	32 নাম : বাবনু উৰাং উৰাং পিতাৰ নাম: চানু উৰাং ঘৰ নং : 9 বয়স : 37 লিঙ্গ : পুৰুষ	CZH1572629 ফটো উপলব্ধ	33 নাম : ৰাজমনি উৰাং স্বামীৰ নাম: কৰমচাই উৰাং ঘৰ নং : 9 বয়স : 35 লিঙ্গ : মহিলা	CZH0240606 ফটো উপলব্ধ
34 নাম : বচন উৰাং পিতাৰ নাম: কয়লা ঘৰ নং : 8খ বয়স : 44 লিঙ্গ : পুৰুষ	CZH1564870 ফটো উপলব্ধ	35 নাম : কালতি উৰাং স্বামীৰ নাম: বচন ঘৰ নং : 8খ বয়স : 42 লিঙ্গ : মহিলা	CZH1564881 ফটো উপলব্ধ	36 নাম : বলা উৰাং পিতাৰ নাম: কাইলা উৰাং ঘৰ নং : 8ক বয়স : 41 লিঙ্গ : পুৰুষ	CZH1564858 ফটো উপলব্ধ
37 নাম : অনিতা উৰাং স্বামীৰ নাম: জলহা উৰাং ঘৰ নং : 8ক বয়স : 39 লিঙ্গ : মহিলা	CZH1564869 ফটো উপলব্ধ	38 নাম : মান্কেনী ধনুৱাৰ পিতাৰ নাম: শুক্ৰ ধনুৱাৰ ঘৰ নং : 9 বয়স : 69 লিঙ্গ : মহিলা	CZH0550145 ফটো উপলব্ধ	39 নাম : গুৰানি উৰাং স্বামীৰ নাম: চানু উৰাং ঘৰ নং : 09 বয়স : 59 লিঙ্গ : মহিলা	CZH1564814 ফটো উপলব্ধ
40 নাম : চানৰ উৰাং স্বামীৰ নাম: দিনেশ উৰাং ঘৰ নং : 9 বয়স : 47 লিঙ্গ : মহিলা	CZH1564905 ফটো উপলব্ধ	41 নাম : কৰমচাই উৰাং পিতাৰ নাম: ৰূপন ঘৰ নং : 9 বয়স : 45 লিঙ্গ : পুৰুষ	CZH1564916 ফটো উপলব্ধ	42 নাম : টিংকু উৰাং পিতাৰ নাম: চানু উৰাং ঘৰ নং : 09 বয়স : 35 লিঙ্গ : পুৰুষ	CZH1564825 ফটো উপলব্ধ
43 নাম : নুহাস উৰাং পিতাৰ নাম: কৰমচাই উৰাং ঘৰ নং : 9 বয়স : 24 লিঙ্গ : পুৰুষ	CZH0545483 ফটো উপলব্ধ	E 44 নাম : পৰশুৰাম বৰ্মা পিতাৰ নাম: ৰঘুনাথ ঘৰ নং : 11 বয়স : 75 লিঙ্গ : পুৰুষ	CZH1564927 ফটো উপলব্ধ	S 45 নাম : পাৰ্বতী দেৱী পিতাৰ নাম: ৰামদাস বৰ্মা ঘৰ নং : 11 বয়স : 33 লিঙ্গ : মহিলা	CZH0421032 ফটো উপলব্ধ
46 নাম : কানহাইয়া বৰ্মা পিতাৰ নাম: ৰামদাস বৰ্মা ঘৰ নং : 11 বয়স : 31 লিঙ্গ : পুৰুষ	CZH0211367 ফটো উপলব্ধ	47 নাম : শুকুৰমনি উৰাং স্বামীৰ নাম: মাংৰা ঘৰ নং : 12 বয়স : 69 লিঙ্গ : মহিলা	CZH1564950 ফটো উপলব্ধ	48 নাম : অমিৰ উৰাং পিতাৰ নাম: নৰেন্দ্ৰ গগৈ ঘৰ নং : 12 বয়স : 46 লিঙ্গ : পুৰুষ	CZH1564961 ফটো উপলব্ধ
49 নাম : সবিতা উৰাং স্বামীৰ নাম: অমিৰ উৰাং ঘৰ নং : 12 বয়স : 44 লিঙ্গ : মহিলা	CZH1564972 ফটো উপলব্ধ	50 নাম : ববিতা উৰাং পিতাৰ নাম: মাংৰা ঘৰ নং : 12 বয়স : 42 লিঙ্গ : মহিলা	CZH1564983 ফটো উপলব্ধ	51 নাম : ৰমেশ উৰাং পিতাৰ নাম: মাংৰা ঘৰ নং : 12 বয়স : 40 লিঙ্গ : পুৰুষ	CZH1564994 ফটো উপলব্ধ
52 নাম : উমেশ উৰাং পিতাৰ নাম: মাংৰা ঘৰ নং : 12 বয়স : 37 লিঙ্গ : পুৰুষ	CZH1565000 ফটো উপলব্ধ	53 নাম : সুকোতী উৰাং স্বামীৰ নাম: ৰমেশ উৰাং ঘৰ নং : 12 বয়স : 27 লিঙ্গ : মহিলা	CZH0553131 ফটো উপলব্ধ	54 নাম : জ্যোতি বৰুৱা পিতাৰ নাম: ৰতন বৰুৱা ঘৰ নং : 12 বয়স : 23 লিঙ্গ : মহিলা	SEW0084152 ফটো উপলব্ধ
55 নাম : যতীন্দ্র বৰুৱা পিতাৰ নাম: নলিনী ঘৰ নং : 13 বয়স : 69 লিঙ্গ : পুৰুষ	CZH1565011 ফটো উপলব্ধ	56 নাম : মঞ্জু বৰুৱা স্বামীৰ নাম: যতীন্দ্র ঘৰ নং : 13 বয়স : 64 লিঙ্গ : মহিলা	CZH1565022 ফটো উপলব্ধ	57 নাম : প্ৰজ্ঞাৰত্ন মহাথৈৰ পিতাৰ নাম: অমলেন্দু বৰুৱা ঘৰ নং : 13 বয়স : 61 লিঙ্গ : পুৰুষ	CZH1732612 ফটো উপলব্ধ
58 নাম : সঞ্জয় বৰুৱা পিতাৰ নাম: যতীন্দ্র ঘৰ নং : 13 বয়স : 45 লিঙ্গ : পুৰুষ	CZH1565033 ফটো উপলব্ধ	59 নাম : মায়া বৰুৱা স্বামীৰ নাম: সঞ্জয় বৰুৱা ঘৰ নং : 13 বয়স : 40 লিঙ্গ : মহিলা	CZH1565044 ফটো উপলব্ধ	60 নাম : ৰাজিৱ বৰুৱা পিতাৰ নাম: ৰতীন্দ্র ঘৰ নং : 13 বয়স : 37 লিঙ্গ : পুৰুষ	CZH1565055 ফটো উপলব্ধ

<p>S 61 CZH0544890</p> <p>নাম : জুহি বৰুৱা পিতাৰ নাম : সুজয় বৰুৱা ঘৰ নং : 18 বয়স : 28 লিঙ্গ : মহিলা</p> <p>ফটো উপলব্ধ</p>	<p>62 CZH1565077</p> <p>নাম : বিমল বৰুৱা পিতাৰ নাম : সুখেন্দু বিকাশ বৰুৱা ঘৰ নং : 18 বয়স : 62 লিঙ্গ : পুৰুষ</p> <p>ফটো উপলব্ধ</p>	<p>63 CZH1565088</p> <p>নাম : প্রজিত বৰুৱা পিতাৰ নাম : বিমল বৰুৱা ঘৰ নং : 18 বয়স : 36 লিঙ্গ : পুৰুষ</p> <p>ফটো উপলব্ধ</p>
<p>S 64 CZH0028886</p> <p>নাম : বাশী বৰুৱা পিতাৰ নাম : স্বপ্ন বৰুৱা ঘৰ নং : 18 বয়স : 33 লিঙ্গ : মহিলা</p> <p>ফটো উপলব্ধ</p>	<p>S2 65 SEW0099010</p> <p>নাম : অমিত যাদব পিতাৰ নাম : ৰাজদেব যাদব ঘৰ নং : 14 বয়স : 32 লিঙ্গ : পুৰুষ</p> <p>ফটো উপলব্ধ</p>	<p>66 CZH1565102</p> <p>নাম : ৰঞ্জন উৰাং পিতাৰ নাম : জংলু উৰাং ঘৰ নং : 15 বয়স : 61 লিঙ্গ : পুৰুষ</p> <p>ফটো উপলব্ধ</p>
<p>67 CZH1565099</p> <p>নাম : বীনা বৰুৱা স্বামীৰ নাম : বিমল ঘৰ নং : 15 বয়স : 56 লিঙ্গ : মহিলা</p> <p>ফটো উপলব্ধ</p>	<p>68 CZH1565113</p> <p>নাম : ৰেশিা উৰাং স্বামীৰ নাম : ৰঞ্জন ঘৰ নং : 15 বয়স : 51 লিঙ্গ : মহিলা</p> <p>ফটো উপলব্ধ</p>	<p>S 69 CZH0437475</p> <p>নাম : সুনিতা উৰাং পিতাৰ নাম : ৰঞ্জন ঘৰ নং : 15 বয়স : 29 লিঙ্গ : মহিলা</p> <p>ফটো উপলব্ধ</p>
<p>70 SEW0141838</p> <p>নাম : মনালিছা বৰুৱা স্বামীৰ নাম : প্রজিত বৰুৱা ঘৰ নং : 15 বয়স : 29 লিঙ্গ : মহিলা</p> <p>ফটো উপলব্ধ</p>	<p>71 CZH0411934</p> <p>নাম : গুড্ডু উৰাং পিতাৰ নাম : ৰঞ্জন উৰাং ঘৰ নং : 15 বয়স : 27 লিঙ্গ : পুৰুষ</p> <p>ফটো উপলব্ধ</p>	<p>72 CZH1565124</p> <p>নাম : আনন্দ বৰুৱা পিতাৰ নাম : সুখেন্দু ঘৰ নং : 19 বয়স : 64 লিঙ্গ : পুৰুষ</p> <p>ফটো উপলব্ধ</p>
<p>73 CZH1565135</p> <p>নাম : পৰী বৰুৱা স্বামীৰ নাম : আনন্দ ঘৰ নং : 19 বয়স : 59 লিঙ্গ : মহিলা</p> <p>ফটো উপলব্ধ</p>	<p>74 CZH1565146</p> <p>নাম : ৰাজেন বৰুৱা পিতাৰ নাম : আনন্দ বৰুৱা ঘৰ নং : 19 বয়স : 37 লিঙ্গ : পুৰুষ</p> <p>ফটো উপলব্ধ</p>	<p>75 CZH0145474</p> <p>নাম : পুনম দেবী স্বামীৰ নাম : ৰাজু বৰমা ঘৰ নং : 19 বয়স : 34 লিঙ্গ : মহিলা</p> <p>ফটো উপলব্ধ</p>
<p>76 CZH1565168</p> <p>নাম : বাবুল বৰুৱা পিতাৰ নাম : মহিমচন্দ্ৰ ঘৰ নং : 15 বয়স : 65 লিঙ্গ : পুৰুষ</p> <p>ফটো উপলব্ধ</p>	<p>77 CZH1565179</p> <p>নাম : জন বৰুৱা স্বামীৰ নাম : বাবুল ঘৰ নং : 15 বয়স : 56 লিঙ্গ : মহিলা</p> <p>ফটো উপলব্ধ</p>	<p>78 CZH1565215</p> <p>নাম : জিতু বৰুৱা পিতাৰ নাম : বাবুল বৰুৱা ঘৰ নং : 15 বয়স : 36 লিঙ্গ : পুৰুষ</p> <p>ফটো উপলব্ধ</p>
<p># 79 CZH1572516</p> <p>নাম : ঋতপন বৰুৱা পিতাৰ নাম : বাবুল বৰুৱা ঘৰ নং : 15 বয়স : 34 লিঙ্গ : পুৰুষ</p> <p>ফটো উপলব্ধ</p>	<p>80 CZH0367268</p> <p>নাম : গুপা বৰুৱা স্বামীৰ নাম : জিতু বৰুৱা ঘৰ নং : 19 বয়স : 33 লিঙ্গ : মহিলা</p> <p>ফটো উপলব্ধ</p>	<p>81 CZH1565204</p> <p>নাম : দেবজিত বৰুৱা পিতাৰ নাম : বাবুল বৰুৱা ঘৰ নং : 15 বয়স : 32 লিঙ্গ : পুৰুষ</p> <p>ফটো উপলব্ধ</p>
<p>82 CZH1565226</p> <p>নাম : শ্যামল বৰুৱা পিতাৰ নাম : মহিমচন্দ্ৰ ঘৰ নং : 20 বয়স : 69 লিঙ্গ : পুৰুষ</p> <p>ফটো উপলব্ধ</p>	<p>83 CZH1565237</p> <p>নাম : আভা বৰুৱা স্বামীৰ নাম : শ্যামল ঘৰ নং : 20 বয়স : 62 লিঙ্গ : মহিলা</p> <p>ফটো উপলব্ধ</p>	<p>84 CZH1565259</p> <p>নাম : সপ্না বৰুৱা পিতাৰ নাম : শ্যামল ঘৰ নং : 20 বয়স : 38 লিঙ্গ : মহিলা</p> <p>ফটো উপলব্ধ</p>
<p>85 CZH1565260</p> <p>নাম : দ্বিপেন বৰুৱা পিতাৰ নাম : শ্যামল ঘৰ নং : 20 বয়স : 37 লিঙ্গ : পুৰুষ</p> <p>ফটো উপলব্ধ</p>	<p>86 CZH0219667</p> <p>নাম : ৰাজীৱ বৰুৱা পিতাৰ নাম : শ্যামল বৰুৱা ঘৰ নং : 20 বয়স : 30 লিঙ্গ : পুৰুষ</p> <p>ফটো উপলব্ধ</p>	<p>87 CZH1565271</p> <p>নাম : দিলীপ বৰুৱা পিতাৰ নাম : লেডু ঘৰ নং : 21 বয়স : 61 লিঙ্গ : পুৰুষ</p> <p>ফটো উপলব্ধ</p>
<p>88 CZH1565282</p> <p>নাম : নমিতা বৰুৱা স্বামীৰ নাম : দিলীপ ঘৰ নং : 21 বয়স : 55 লিঙ্গ : মহিলা</p> <p>ফটো উপলব্ধ</p>	<p>89 CZH1565293</p> <p>নাম : নবজিত বৰুৱা পিতাৰ নাম : দিলীপ বৰুৱা ঘৰ নং : 21 বয়স : 36 লিঙ্গ : পুৰুষ</p> <p>ফটো উপলব্ধ</p>	<p>90 CZH1565306</p> <p>নাম : সুৰজিত বৰুৱা পিতাৰ নাম : দিলীপ বৰুৱা ঘৰ নং : 21 বয়স : 31 লিঙ্গ : মহিলা</p> <p>ফটো উপলব্ধ</p>



91 নাম : সুস্মীতা বৰুৱা স্বামীৰ নাম : সুৰজিৎ বৰুৱা ঘৰ নং : 21 বয়স : 25 লিঙ্গ : মহিলা	CZH0530691 ফটো উপলব্ধ	92 নাম : আনন গৰাইট পিতাৰ নাম : গুৰুচৰন ঘৰ নং : 22 বয়স : 42 লিঙ্গ : পুৰুষ	CZH0438234 ফটো উপলব্ধ	93 নাম : ৰূপা গৌৱেত স্বামীৰ নাম : আনন গৌৱেত ঘৰ নং : 22 বয়স : 37 লিঙ্গ : মহিলা	CZH0425389 ফটো উপলব্ধ
94 নাম : প্ৰতাপ বৰুৱা পিতাৰ নাম : প্ৰদীপ বৰুৱা ঘৰ নং : 22 বয়স : 25 লিঙ্গ : পুৰুষ	CZH0534719 ফটো উপলব্ধ	95 নাম : শঙ্কৰ গৌৱালা পিতাৰ নাম : ভানুমতি গৌৱালা ঘৰ নং : 23 বয়স : 29 লিঙ্গ : পুৰুষ	CZH0422717 ফটো উপলব্ধ	96 নাম : শিল্পা উৰাং স্বামীৰ নাম : জুলেশ উৰাং ঘৰ নং : 28 বয়স : 32 লিঙ্গ : মহিলা	CZH0223768 ফটো উপলব্ধ
97 নাম : মৌসুমি বৰুৱা পিতাৰ নাম : দিলীপ বৰুৱা ঘৰ নং : 24 বয়স : 26 লিঙ্গ : মহিলা	CZH0549865 ফটো উপলব্ধ	98 নাম : পাৰশ নাথ বৰ্মা পিতাৰ নাম : হৰিদ্বাৰ ঘৰ নং : 25 বয়স : 71 লিঙ্গ : পুৰুষ	CZH1565395 ফটো উপলব্ধ	99 নাম : বৃহি দেৱী স্বামীৰ নাম : পাৰশ নাথ বৰ্মা ঘৰ নং : 25 বয়স : 69 লিঙ্গ : মহিলা	CZH1565408 ফটো উপলব্ধ
100 নাম : হৰিশঙ্কৰ বৰ্মা পিতাৰ নাম : পাৰশ নাথ বৰ্মা ঘৰ নং : 25 বয়স : 49 লিঙ্গ : পুৰুষ	CZH1565419 ফটো উপলব্ধ	101 নাম : লালবাবু মুড়া পিতাৰ নাম : লক্ষীচৰন ঘৰ নং : 25 বয়স : 47 লিঙ্গ : পুৰুষ	CZH1565362 ফটো উপলব্ধ	102 নাম : গুৰিয়া দেৱী স্বামীৰ নাম : হৰিশঙ্কৰ বৰ্মা ঘৰ নং : 25 বয়স : 45 লিঙ্গ : মহিলা	CZH1565420 ফটো উপলব্ধ
103 নাম : লক্ষী মুড়া স্বামীৰ নাম : লালবাবু মুড়া ঘৰ নং : 25 বয়স : 41 লিঙ্গ : মহিলা	CZH1565373 ফটো উপলব্ধ	S 104 নাম : জিতেন্দ্ৰ বৰ্মা পিতাৰ নাম : পাৰশ ঘৰ নং : 25 বয়স : 40 লিঙ্গ : পুৰুষ	CZH1565431 ফটো উপলব্ধ	105 নাম : তুলসি বৰ্মা পিতাৰ নাম : হৰিদ্বাৰ ঘৰ নং : 26 বয়স : 67 লিঙ্গ : পুৰুষ	CZH1565442 ফটো উপলব্ধ
106 নাম : চান্দমনি দেৱী স্বামীৰ নাম : তুলসি ঘৰ নং : 26 বয়স : 63 লিঙ্গ : মহিলা	CZH1565453 ফটো উপলব্ধ	107 নাম : গীতা বৰ্মা স্বামীৰ নাম : জহৰলাল বৰ্মা ঘৰ নং : 26 বয়স : 51 লিঙ্গ : মহিলা	CZH1732703 ফটো উপলব্ধ	108 নাম : অকলেস বৰ্মা পিতাৰ নাম : তুলসি ঘৰ নং : 26 বয়স : 41 লিঙ্গ : পুৰুষ	CZH1565464 ফটো উপলব্ধ
109 নাম : ৰাজু বৰ্মা পিতাৰ নাম : তুলসি ঘৰ নং : 26 বয়স : 37 লিঙ্গ : পুৰুষ	CZH1565475 ফটো উপলব্ধ	110 নাম : দিনেশ বৰ্মা পিতাৰ নাম : তুলসী বৰ্মা ঘৰ নং : 26 বয়স : 33 লিঙ্গ : পুৰুষ	CZH1572527 ফটো উপলব্ধ	111 নাম : কবিতা বৰ্মা স্বামীৰ নাম : ৰাজু বৰ্মা ঘৰ নং : 26 বয়স : 33 লিঙ্গ : মহিলা	CZH0142752 ফটো উপলব্ধ
112 নাম : গ্যানতি বৰ্মা স্বামীৰ নাম : দিনেশ বৰ্মা ঘৰ নং : 26 বয়স : 32 লিঙ্গ : মহিলা	CZH0142760 ফটো উপলব্ধ	113 নাম : বিনোদ বৰ্মা পিতাৰ নাম : হ্যাৰি সঙ্কৰ বৰ্মা ঘৰ নং : 26 বয়স : 28 লিঙ্গ : পুৰুষ	CZH0412676 ফটো উপলব্ধ	114 নাম : ছটেলাল বৰ্মা পিতাৰ নাম : কেলাশ ঘৰ নং : 26 বয়স : 37 লিঙ্গ : পুৰুষ	CZH1565497 ফটো উপলব্ধ
115 নাম : হৰিহৰ বৰ্মা পিতাৰ নাম : গনেশ ঘৰ নং : 29 বয়স : 66 লিঙ্গ : পুৰুষ	CZH1565500 ফটো উপলব্ধ	116 নাম : কালাবতী দেৱী স্বামীৰ নাম : হৰিহৰ ঘৰ নং : 29 বয়স : 58 লিঙ্গ : মহিলা	CZH1565511 ফটো উপলব্ধ	117 নাম : সিদেয়াল বৰ্মা পিতাৰ নাম : দিনদেয়াল ঘৰ নং : 27 বয়স : 55 লিঙ্গ : পুৰুষ	CZH0438093 ফটো উপলব্ধ
118 নাম : সঞ্জয় বৰ্মা পিতাৰ নাম : হৰিহৰ ঘৰ নং : 29 বয়স : 38 লিঙ্গ : পুৰুষ	CZH1565522 ফটো উপলব্ধ	119 নাম : নিৰ্মলা দেৱী স্বামীৰ নাম : সঞ্জয় বৰ্মা ঘৰ নং : 27 বয়স : 34 লিঙ্গ : মহিলা	CZH0556696 ফটো উপলব্ধ	120 নাম : পিংকি বৰ্মা পিতাৰ নাম : হৰিহৰ বৰ্মা ঘৰ নং : 27 বয়স : 30 লিঙ্গ : মহিলা	CZH0556639 ফটো উপলব্ধ



121 নাম : সন্তোষ বৰ্মা পিতাৰ নাম: হৰিহৰ বৰ্মা ঘৰ নং : 27 বয়স : 28 লিঙ্গ : পুৰুষ	CZH1154285 ফটো উপলব্ধ	122 নাম : শকুন্তলা দেবী স্বামীৰ নাম: সন্তোষ বৰ্মা ঘৰ নং : 27 বয়স : 27 লিঙ্গ : মহিলা	CZH0564237 ফটো উপলব্ধ	123 নাম : মদন বৰ্মা পিতাৰ নাম: গনেশ ঘৰ নং : 29ক বয়স : 57 লিঙ্গ : পুৰুষ	CZH1565533 ফটো উপলব্ধ
124 নাম : লীলাবতী দেবী স্বামীৰ নাম: মদন ঘৰ নং : 29ক বয়স : 55 লিঙ্গ : মহিলা	CZH1565544 ফটো উপলব্ধ	125 নাম : ৰাজু বৰ্মা পিতাৰ নাম: মদন বৰ্মা ঘৰ নং : 29ক বয়স : 39 লিঙ্গ : পুৰুষ	CZH1565555 ফটো উপলব্ধ	126 নাম : দিলীপ উৰাং পিতাৰ নাম: বানা ঘৰ নং : 28 বয়স : 46 লিঙ্গ : পুৰুষ	CZH1565588 ফটো উপলব্ধ
127 নাম : দেবাৰু উৰাং পিতাৰ নাম: বানা ঘৰ নং : 28 বয়স : 42 লিঙ্গ : পুৰুষ	CZH1565599 ফটো উপলব্ধ	128 নাম : বিকাশ উৰাং পিতাৰ নাম: বানা ঘৰ নং : 28 বয়স : 38 লিঙ্গ : পুৰুষ	CZH1565602 ফটো উপলব্ধ	129 নাম : জুলেশ উৰাং পিতাৰ নাম: বাণা উৰাং ঘৰ নং : 33 বয়স : 33 লিঙ্গ : পুৰুষ	CZH0225888 ফটো উপলব্ধ
130 নাম : অজয় উৰাং পিতাৰ নাম: লেট বানা উৰাং ঘৰ নং : 28 বয়স : 32 লিঙ্গ : পুৰুষ	CZH0406009 ফটো উপলব্ধ	131 নাম : দুৰ্গামণি উৰাং স্বামীৰ নাম: দিলিপ উৰাং ঘৰ নং : 28 বয়স : 29 লিঙ্গ : মহিলা	CZH0534503 ফটো উপলব্ধ	132 নাম : শিলা উৰাং স্বামীৰ নাম: বিকাশ উৰাং ঘৰ নং : 28ক বয়স : 34 লিঙ্গ : মহিলা	CZH0225839 ফটো উপলব্ধ
133 নাম : অমল উৰাং পিতাৰ নাম: লোকেশ্বৰ ঘৰ নং : 28ক বয়স : 42 লিঙ্গ : পুৰুষ	CZH1565635 ফটো উপলব্ধ	134 নাম : লক্ষী উৰাং স্বামীৰ নাম: অমল ঘৰ নং : 28ক বয়স : 39 লিঙ্গ : মহিলা	CZH1565646 ফটো উপলব্ধ	135 নাম : প্ৰদীপ বৰুৱা পিতাৰ নাম: লেদি বৰুৱা ঘৰ নং : 33 বয়স : 60 লিঙ্গ : পুৰুষ	CZH1565317 ফটো উপলব্ধ
136 নাম : প্ৰজিত বৰুৱা পিতাৰ নাম: প্ৰদীপ বৰুৱা ঘৰ নং : 33 বয়স : 32 লিঙ্গ : পুৰুষ	CZH1572630 ফটো উপলব্ধ	137 নাম : পীজুশ কান্তি বৰুৱা পিতাৰ নাম: প্ৰভাত কান্তি বৰুৱা ঘৰ নং : 38 বয়স : 70 লিঙ্গ : পুৰুষ	CZH1565680 ফটো উপলব্ধ	138 নাম : দিপালী বৰুৱা পিতাৰ নাম: পীজুশ কান্তি বৰুৱা ঘৰ নং : 38 বয়স : 57 লিঙ্গ : মহিলা	CZH1565691 ফটো উপলব্ধ
139 নাম : দিলিপ বৰুৱা পিতাৰ নাম: ললিত ঘৰ নং : 38 বয়স : 49 লিঙ্গ : পুৰুষ	CZH1565715 ফটো উপলব্ধ	140 নাম : জলি বৰুৱা স্বামীৰ নাম: দিলিপ বৰুৱা ঘৰ নং : 38 বয়স : 43 লিঙ্গ : মহিলা	CZH1565726 ফটো উপলব্ধ	141 নাম : বিশ্বজিত বৰুৱা অন্যান্য: সুনাত বৰুৱা ঘৰ নং : 38 বয়স : 39 লিঙ্গ : পুৰুষ	CZH1565737 ফটো উপলব্ধ
142 নাম : পলাশ বৰুৱা পিতাৰ নাম: পীযুষ বৰুৱা ঘৰ নং : 38 বয়স : 33 লিঙ্গ : পুৰুষ	CZH1565748 ফটো উপলব্ধ	143 নাম : সেবিকা বৰুৱা পিতাৰ নাম: পীযুষ বৰুৱা ঘৰ নং : 34 বয়স : 29 লিঙ্গ : মহিলা	CZH0536599 ফটো উপলব্ধ	144 নাম : মেঘা বৰুৱা পিতাৰ নাম: দিলীপ বৰুৱা ঘৰ নং : 34 বয়স : 21 লিঙ্গ : মহিলা	SEW0129122 ফটো উপলব্ধ
145 নাম : পৰিতুষ বৰুৱা পিতাৰ নাম: নিকুঞ্জ ঘৰ নং : 39 বয়স : 70 লিঙ্গ : পুৰুষ	CZH1565760 ফটো উপলব্ধ	146 নাম : ৰমা বৰুৱা স্বামীৰ নাম: পৰিতুষ বৰুৱা ঘৰ নং : 39 বয়স : 65 লিঙ্গ : মহিলা	CZH1565771 ফটো উপলব্ধ	147 নাম : ৰাজু বৰুৱা পিতাৰ নাম: পৰিতুষ বৰুৱা ঘৰ নং : 39 বয়স : 39 লিঙ্গ : পুৰুষ	CZH1565782 ফটো উপলব্ধ
148 নাম : সীমা বৰুৱা পিতাৰ নাম: পৰিতুষ বৰুৱা ঘৰ নং : 39 বয়স : 37 লিঙ্গ : মহিলা	CZH1565793 ফটো উপলব্ধ	149 নাম : সুমী বৰুৱা স্বামীৰ নাম: সঞ্জয় বৰুৱা ঘৰ নং : 37 বয়স : 33 লিঙ্গ : মহিলা	CZH0551507 ফটো উপলব্ধ	150 নাম : সঞ্জয় বৰুৱা পিতাৰ নাম: পৰিতোষ বৰুৱা ঘৰ নং : 39 বয়স : 30 লিঙ্গ : পুৰুষ	CZH1572538 ফটো উপলব্ধ



151 নাম : টিংকু বৰুৱা পিতাৰ নাম: পৰিতোষ বৰুৱা ঘৰ নং : ৩৭ বয়স : 29 লিঙ্গ : পুৰুষ	CZH1572583 ফটো উপলব্ধ	152 নাম : শিবম বৰুৱা পিতাৰ নাম: পৰিতোষ বৰুৱা ঘৰ নং : 37 বয়স : 27 লিঙ্গ : পুৰুষ	CZH1453661 ফটো উপলব্ধ	153 নাম : সন্তোষ সাহ পিতাৰ নাম: দীনানাথ সাহ ঘৰ নং : 38 খ বয়স : 25 লিঙ্গ : পুৰুষ	CZH0395566 ফটো উপলব্ধ
154 নাম : হৰে ৰাম যাদব পিতাৰ নাম: দিনা নাথ যাদব ঘৰ নং : ৩৯ বয়স : 62 লিঙ্গ : পুৰুষ	CZH1565806 ফটো উপলব্ধ	155 নাম : উশা যাদব স্বামীৰ নাম: হৰে ৰাম যাদব ঘৰ নং : ৩৯ বয়স : 59 লিঙ্গ : মহিলা	CZH1565817 ফটো উপলব্ধ	156 নাম : চুমি বৰুৱা স্বামীৰ নাম: টিংকু বৰুৱা ঘৰ নং : 39 বয়স : 32 লিঙ্গ : মহিলা	CZH1810613 ফটো উপলব্ধ
157 নাম : বিতু যাদব পিতাৰ নাম: হৰৰাম যাদব ঘৰ নং : ৩৯ বয়স : 27 লিঙ্গ : পুৰুষ	CZH0146431 ফটো উপলব্ধ	158 নাম : মনোৰমা বৰুৱা পিতাৰ নাম: প্ৰজন্ম বৰুৱা ঘৰ নং : ৪০ বয়স : 65 লিঙ্গ : পুৰুষ	CZH1565851 ফটো উপলব্ধ	E 159 নাম : মাধু বৰুৱা স্বামীৰ নাম: অজিত ঘৰ নং : ৪০ বয়স : 58 লিঙ্গ : মহিলা	CZH1565862 ফটো উপলব্ধ
160 নাম : চন্দ্ৰ গোৱালা পিতাৰ নাম: দিনানাথ গোৱালা ঘৰ নং : ৪০ বয়স : 57 লিঙ্গ : পুৰুষ	CZH1565828 ফটো উপলব্ধ	161 নাম : মিনা গোৱালা স্বামীৰ নাম: শম্ভু গোৱালা ঘৰ নং : ৪০ বয়স : 51 লিঙ্গ : মহিলা	CZH1565839 ফটো উপলব্ধ	162 নাম : পংকজ গোৱালা পিতাৰ নাম: শম্ভু গোৱালা ঘৰ নং : ৪০ বয়স : 28 লিঙ্গ : পুৰুষ	CZH0146241 ফটো উপলব্ধ
163 নাম : পংকজ বৰুৱা পিতাৰ নাম: অজিত ঘৰ নং : 40 বয়স : 27 লিঙ্গ : পুৰুষ	CZH0436535 ফটো উপলব্ধ	164 নাম : মনোৰঞ্জন বৰুৱা পিতাৰ নাম: কেশৱ চন্দ্ৰ ঘৰ নং : ৪১ বয়স : 68 লিঙ্গ : পুৰুষ	CZH1565873 ফটো উপলব্ধ	165 নাম : গীতা বৰুৱা স্বামীৰ নাম: মনোৰঞ্জন ঘৰ নং : ৪১ বয়স : 62 লিঙ্গ : মহিলা	CZH1565884 ফটো উপলব্ধ
166 নাম : উতপল বৰুৱা পিতাৰ নাম: মনোৰঞ্জন বৰুৱা ঘৰ নং : ৪১ বয়স : 31 লিঙ্গ : পুৰুষ	CZH1732714 ফটো উপলব্ধ	167 নাম : পীৰন বৰুৱা পিতাৰ নাম: প্ৰভাত ঘৰ নং : ৪২ বয়স : 61 লিঙ্গ : পুৰুষ	CZH1565908 ফটো উপলব্ধ	168 নাম : সত্যজিৎ বৰুৱা পিতাৰ নাম: বীধুৰত ঘৰ নং : 42 বয়স : 26 লিঙ্গ : পুৰুষ	CZH0438135 ফটো উপলব্ধ
169 নাম : বেবী বৰুৱা স্বামীৰ নাম: সন্তোশ বৰুৱা ঘৰ নং : ৪৩ বয়স : 71 লিঙ্গ : মহিলা	CZH1565931 ফটো উপলব্ধ	170 নাম : পিণ্টু বৰুৱা পিতাৰ নাম: সন্তোশ বৰুৱা ঘৰ নং : ৪৩ বয়স : 50 লিঙ্গ : পুৰুষ	CZH1565942 ফটো উপলব্ধ	171 নাম : সন্ধ্যা বৰুৱা স্বামীৰ নাম: পিণ্টু বৰুৱা ঘৰ নং : ৪৩ বয়স : 47 লিঙ্গ : মহিলা	CZH1565953 ফটো উপলব্ধ
172 নাম : সিণ্টু বৰুৱা পিতাৰ নাম: সন্তোশ ঘৰ নং : ৪৩ বয়স : 45 লিঙ্গ : পুৰুষ	CZH1565964 ফটো উপলব্ধ	173 নাম : সাক্য বৰুৱা পিতাৰ নাম: সুধাংশু ঘৰ নং : ৪৪ বয়স : 59 লিঙ্গ : পুৰুষ	CZH1565997 ফটো উপলব্ধ	174 নাম : উত্তম বৰুৱা পিতাৰ নাম: সুধাংশু ঘৰ নং : ৪৪ বয়স : 52 লিঙ্গ : পুৰুষ	CZH1566014 ফটো উপলব্ধ
175 নাম : অনিমা বৰুৱা স্বামীৰ নাম: সাক্য বৰুৱা ঘৰ নং : ৪৪ বয়স : 51 লিঙ্গ : মহিলা	CZH1566003 ফটো উপলব্ধ	176 নাম : শিপ্রা বৰুৱা স্বামীৰ নাম: উত্তম ঘৰ নং : 44 বয়স : 37 লিঙ্গ : মহিলা	CZH0437285 ফটো উপলব্ধ	177 নাম : পুনম বৰুৱা পিতাৰ নাম: সাক্য বৰুৱা ঘৰ নং : 44 বয়স : 30 লিঙ্গ : মহিলা	CZH0360602 ফটো উপলব্ধ
178 নাম : বিশাখা বৰুৱা স্বামীৰ নাম: স্বপ্ন ঘৰ নং : ৪৪ক বয়স : 56 লিঙ্গ : মহিলা	CZH1566025 ফটো উপলব্ধ	179 নাম : প্ৰবিন বৰুৱা পিতাৰ নাম: ৰেবতী বৰুৱা ঘৰ নং : ৪৫ বয়স : 62 লিঙ্গ : পুৰুষ	CZH1566036 ফটো উপলব্ধ	180 নাম : সিতুৰানী বৰুৱা স্বামীৰ নাম: প্ৰবিন বৰুৱা ঘৰ নং : ৪৫ বয়স : 53 লিঙ্গ : মহিলা	CZH1566047 ফটো উপলব্ধ



181 নাম : আশা বৰুৱা স্বামীৰ নাম: উজ্জল বৰুৱা ঘৰ নং : ৪৫ক বয়স : 36 লিঙ্গ : মহিলা	CZH0145235 ফটো উপলব্ধ	182 নাম : কাজল বৰুৱা পিতাৰ নাম: বাবুল বৰুৱা ঘৰ নং : ৪৫ বয়স : 36 লিঙ্গ : পুৰুষ	CZH0143800 ফটো উপলব্ধ	183 নাম : মৌচুমী বৰুৱা স্বামীৰ নাম: অমৰ বৰুৱা ঘৰ নং : 45 বয়স : 35 লিঙ্গ : মহিলা	GNS1137786 ফটো উপলব্ধ
184 নাম : অমৰ বৰুৱা পিতাৰ নাম: প্ৰবীণ বৰুৱা ঘৰ নং : ৪৫ বয়স : 34 লিঙ্গ : পুৰুষ	CZH1732634 ফটো উপলব্ধ	185 নাম : সঞ্জীত বৰুৱা পিতাৰ নাম: প্ৰবীণ বৰুৱা ঘৰ নং : ৪৫ বয়স : 32 লিঙ্গ : পুৰুষ	CZH0141713 ফটো উপলব্ধ	186 নাম : জিনচী বৰুৱা স্বামীৰ নাম: সনজীত বৰুৱা ঘৰ নং : ৪৫ বয়স : 31 লিঙ্গ : মহিলা	CZH0142430 ফটো উপলব্ধ
187 নাম : দীপালি বৰুৱা স্বামীৰ নাম: উৎপল বৰুৱা ঘৰ নং : 45 বয়স : 31 লিঙ্গ : মহিলা	SEW0018481 ফটো উপলব্ধ	188 নাম : উদপল বৰুৱা পিতাৰ নাম: বাবুল বৰুৱা ঘৰ নং : ৪৫ক বয়স : 28 লিঙ্গ : পুৰুষ	CZH0145284 ফটো উপলব্ধ	E 189 নাম : বাবুল বৰুৱা পিতাৰ নাম: ৰেৱতী ঘৰ নং : ৪৫ক বয়স : 66 লিঙ্গ : পুৰুষ	CZH1566058 ফটো উপলব্ধ
190 নাম : সান্তীৰাণী বৰুৱা স্বামীৰ নাম: বাবুল বৰুৱা ঘৰ নং : ৪৫ক বয়স : 62 লিঙ্গ : মহিলা	CZH1566069 ফটো উপলব্ধ	191 নাম : তুলমনি বৰুৱা স্বামীৰ নাম: বাবুল বৰুৱা ঘৰ নং : ৪৫ক বয়স : 54 লিঙ্গ : মহিলা	CZH1566070 ফটো উপলব্ধ	192 নাম : উজ্জল বৰুৱা পিতাৰ নাম: বাবুল বৰুৱা ঘৰ নং : ৪৫ক বয়স : 40 লিঙ্গ : পুৰুষ	CZH1566081 ফটো উপলব্ধ
193 নাম : প্ৰাঞ্জল বৰুৱা পিতাৰ নাম: বাবুল বৰুৱা ঘৰ নং : ৪৫ক বয়স : 31 লিঙ্গ : পুৰুষ	CZH1572549 ফটো উপলব্ধ	194 নাম : ৰাজেশ বৰ্মা পিতাৰ নাম: কেদাৰ বৰ্মা ঘৰ নং : ৫০ বয়স : 48 লিঙ্গ : পুৰুষ	CZH1566116 ফটো উপলব্ধ	195 নাম : মমতা দেবী স্বামীৰ নাম: ৰাজেশ বৰ্মা ঘৰ নং : ৫০ বয়স : 44 লিঙ্গ : মহিলা	CZH1566127 ফটো উপলব্ধ
E 196 নাম : বম বাহাদুৰ প্ৰসাদ পিতাৰ নাম: সন্দীপৰ প্ৰসাদ ঘৰ নং : ৫২ বয়স : 76 লিঙ্গ : পুৰুষ	CZH1566172 ফটো উপলব্ধ	197 নাম : সৃণা দেবী স্বামীৰ নাম: বম বাহাদুৰ প্ৰসাদ ঘৰ নং : ৫২ বয়স : 67 লিঙ্গ : মহিলা	CZH1566183 ফটো উপলব্ধ	198 নাম : অৱধেশ প্ৰসাদ পিতাৰ নাম: বম বাহাদুৰ প্ৰসাদ ঘৰ নং : ৫২ বয়স : 43 লিঙ্গ : পুৰুষ	CZH1566194 ফটো উপলব্ধ
199 নাম : সশীলা দেবী স্বামীৰ নাম: অধেশ প্ৰসাদ ঘৰ নং : 52 বয়স : 41 লিঙ্গ : মহিলা	CZH0488528 ফটো উপলব্ধ	200 নাম : মিথলেস প্ৰসাদ পিতাৰ নাম: বম বাহাদুৰ প্ৰসাদ ঘৰ নং : ৫২ বয়স : 29 লিঙ্গ : পুৰুষ	CZH0131979 ফটো উপলব্ধ	201 নাম : সবিত্ৰী বৰ্মা স্বামীৰ নাম: বলিৰাম বৰ্মা ঘৰ নং : ৫৪ বয়স : 56 লিঙ্গ : মহিলা	CZH1566218 ফটো উপলব্ধ
202 নাম : সাৰিতা দেবী স্বামীৰ নাম: মনোজ বৰ্মা ঘৰ নং : 54 ক বয়স : 33 লিঙ্গ : মহিলা	CZH0503011 ফটো উপলব্ধ	203 নাম : সন্দীপিত বৰ্মা পিতাৰ নাম: ৰামপতি ঘৰ নং : ৫৪ক বয়স : 89 লিঙ্গ : পুৰুষ	CZH1566229 ফটো উপলব্ধ	204 নাম : মনোজ বৰ্মা পিতাৰ নাম: সন্দীপিত বৰ্মা ঘৰ নং : ৫৪ক বয়স : 38 লিঙ্গ : পুৰুষ	CZH1566230 ফটো উপলব্ধ
205 নাম : কালু লোহাৰ পিতাৰ নাম: নবীন ঘৰ নং : ৫৫ বয়স : 51 লিঙ্গ : পুৰুষ	CZH1566285 ফটো উপলব্ধ	206 নাম : আশা লোহাৰ স্বামীৰ নাম: কালু ঘৰ নং : ৫৫ বয়স : 49 লিঙ্গ : মহিলা	CZH1566296 ফটো উপলব্ধ	207 নাম : ৰিণা লোহাৰ স্বামীৰ নাম: সঞ্জিত লোহাৰ ঘৰ নং : 55 বয়স : 37 লিঙ্গ : মহিলা	CZH0552935 ফটো উপলব্ধ
208 নাম : সঞ্জিত লোহাৰ পিতাৰ নাম: কালু লোহাৰ ঘৰ নং : ৫৫ বয়স : 31 লিঙ্গ : পুৰুষ	CZH1732645 ফটো উপলব্ধ	209 নাম : ৰঞ্জিত লোহাৰ পিতাৰ নাম: কালু ঘৰ নং : 55 বয়স : 28 লিঙ্গ : পুৰুষ	CZH0424754 ফটো উপলব্ধ	210 নাম : ফুলতলি তাঁতি স্বামীৰ নাম: হৰেৰাম ঘৰ নং : ৫৭ বয়স : 56 লিঙ্গ : মহিলা	CZH1566309 ফটো উপলব্ধ



211 নাম : মনোজ তাঁতি পিতাৰ নাম: হৰেৰাম ঘৰ নং : ৫৭ বয়স : 39 লিঙ্গ : পুৰুষ	CZH1566310 ফটো উপলব্ধ	212 নাম : সৰবন তাঁতি মাতৃৰ নাম: ফুলতুলি তাঁতি ঘৰ নং : ৫৭ বয়স : 36 লিঙ্গ : পুৰুষ	CZH1732736 ফটো উপলব্ধ	213 নাম : বীৰ তাঁতি মাতৃৰ নাম: ফুলতুলি তাঁতি ঘৰ নং : ৫৭ বয়স : 34 লিঙ্গ : পুৰুষ	CZH1732725 ফটো উপলব্ধ
214 নাম : দিপালি তাঁতি স্বামীৰ নাম: সৰবন তাঁতি ঘৰ নং : 57 বয়স : 33 লিঙ্গ : মহিলা	CZH0553537 ফটো উপলব্ধ	215 নাম : দময়ন্তী তাঁতি স্বামীৰ নাম: মনোজ তাঁতি ঘৰ নং : 57 বয়স : 29 লিঙ্গ : মহিলা	CZH0551820 ফটো উপলব্ধ	216 নাম : দিপাক্ষৰ বৰুৱা পিতাৰ নাম: খগেন্দ্ৰলাল ঘৰ নং : ৫৮ বয়স : 65 লিঙ্গ : পুৰুষ	CZH1566321 ফটো উপলব্ধ
217 নাম : শিখা বৰুৱা পিতাৰ নাম: খগেন্দ্ৰলাল ঘৰ নং : ৫৮ বয়স : 54 লিঙ্গ : মহিলা	CZH1566354 ফটো উপলব্ধ	218 নাম : প্ৰভাশঙ্কৰ বৰুৱা পিতাৰ নাম: খগেন্দ্ৰলাল ঘৰ নং : ৫৮ বয়স : 49 লিঙ্গ : পুৰুষ	CZH1566365 ফটো উপলব্ধ	219 নাম : পূৰ্ণিমা বৰুৱা স্বামীৰ নাম: দিপাক্ষৰ বৰুৱা ঘৰ নং : ৫৮ বয়স : 49 লিঙ্গ : মহিলা	CZH1566332 ফটো উপলব্ধ
220 নাম : সন্ধ্যা বৰুৱা পিতাৰ নাম: খগেন্দ্ৰলাল ঘৰ নং : ৫৮ বয়স : 45 লিঙ্গ : মহিলা	CZH1566376 ফটো উপলব্ধ	221 নাম : ৰুমি বৰুৱা স্বামীৰ নাম: প্ৰভাক্ষৰ বৰুৱা ঘৰ নং : ৫৮ বয়স : 41 লিঙ্গ : মহিলা	CZH0143206 ফটো উপলব্ধ	222 নাম : মমতা বৰুৱা পিতাৰ নাম: দিপাক্ষৰ বৰুৱা ঘৰ নং : ৫৮ বয়স : 31 লিঙ্গ : মহিলা	CZH1566398 ফটো উপলব্ধ
223 নাম : সুনীতা বৰুৱা স্বামীৰ নাম: পলীশ বৰুৱা ঘৰ নং : 58 বয়স : 31 লিঙ্গ : মহিলা	CZH1805522 ফটো উপলব্ধ	224 নাম : স্নেহা বৰুৱা পিতাৰ নাম: দিপাক্ষৰ বৰুৱা ঘৰ নং : 58 বয়স : 26 লিঙ্গ : মহিলা	CZH0437772 ফটো উপলব্ধ	225 নাম : দীপজ্যোতি বৰুৱা পিতাৰ নাম: দিপাক্ষৰ বৰুৱা ঘৰ নং : 58 বয়স : 25 লিঙ্গ : পুৰুষ	CZH0411579 ফটো উপলব্ধ
226 নাম : শিবম দত্ত পিতাৰ নাম: সুশীল দত্ত ঘৰ নং : 59 বয়স : 22 লিঙ্গ : পুৰুষ	CZH1783257 ফটো উপলব্ধ	227 নাম : বিজলী বৰুৱা স্বামীৰ নাম: সুদৰ্শন ঘৰ নং : ৬০ বয়স : 71 লিঙ্গ : মহিলা	CZH1566401 ফটো উপলব্ধ	228 নাম : উত্তম বৰুৱা পিতাৰ নাম: সুদৰ্শন ঘৰ নং : ৬০ বয়স : 50 লিঙ্গ : পুৰুষ	CZH1566412 ফটো উপলব্ধ
229 নাম : গৌতম বৰুৱা পিতাৰ নাম: সুদৰ্শন ঘৰ নং : ৬০ বয়স : 48 লিঙ্গ : পুৰুষ	CZH1566423 ফটো উপলব্ধ	230 নাম : ৰুমা বৰুৱা স্বামীৰ নাম: গৌতম বৰুৱা ঘৰ নং : 60 বয়স : 40 লিঙ্গ : মহিলা	CZH0428417 ফটো উপলব্ধ	231 নাম : মণি বৰুৱা পিতাৰ নাম: সুদৰ্শন ঘৰ নং : ৬০ বয়স : 39 লিঙ্গ : মহিলা	CZH1566434 ফটো উপলব্ধ
232 নাম : হৰি তাঁতি পিতাৰ নাম: ধনেচৰ তাঁতি ঘৰ নং : ৬০ বয়স : 38 লিঙ্গ : পুৰুষ	CZH0285767 ফটো উপলব্ধ	233 নাম : মামুনি মাৰি স্বামীৰ নাম: ৰমেশ ঘৰ নং : 60 বয়স : 34 লিঙ্গ : মহিলা	CZH0437020 ফটো উপলব্ধ	234 নাম : মায়া তাঁতি স্বামীৰ নাম: হৰি ঘৰ নং : 60 বয়স : 34 লিঙ্গ : মহিলা	CZH0437756 ফটো উপলব্ধ
235 নাম : ৰামেশ্বৰ বৰ্মা পিতাৰ নাম: ভায়ু ঘৰ নং : ৬০ক বয়স : 64 লিঙ্গ : পুৰুষ	CZH1566445 ফটো উপলব্ধ	236 নাম : ৰুক্মিণী বৰ্মা স্বামীৰ নাম: ৰামেশ্বৰ ঘৰ নং : ৬০ক বয়স : 59 লিঙ্গ : মহিলা	CZH1566456 ফটো উপলব্ধ	237 নাম : মঞ্জিলা বৰুৱা পিতাৰ নাম: বিকাশ বৰুৱা ঘৰ নং : 63 বয়স : 20 লিঙ্গ : পুৰুষ	SEW0115899 ফটো উপলব্ধ
E 238 নাম : ৰুপা মৃধা স্বামীৰ নাম: অক্ষয় মৃধা ঘৰ নং : ৬৪ বয়স : ৪9 লিঙ্গ : মহিলা	CZH1566489 ফটো উপলব্ধ	239 নাম : মাৰজিনা উৰাং স্বামীৰ নাম: ৰঘু উৰাং ঘৰ নং : ৬৫ বয়স : 59 লিঙ্গ : মহিলা	CZH0239368 ফটো উপলব্ধ	240 নাম : টুটু বৰুৱা স্বামীৰ নাম: মানিক চন্দ্ৰ বৰুৱা ঘৰ নং : ৬৫ বয়স : 51 লিঙ্গ : মহিলা	CZH1566503 ফটো উপলব্ধ

241 নাম : বামদেউ উৰাং পিতাৰ নাম: বিৰু উৰাং ঘৰ নং : ৬৫ বয়স : 39 লিঙ্গ : পুৰুষ	CZH0146142 ফটো উপলব্ধ	242 নাম : অশোক ভগত পিতাৰ নাম: কেদাৰ ভগত ঘৰ নং : ৬৫ বয়স : 33 লিঙ্গ : পুৰুষ	CZH1572685 ফটো উপলব্ধ	243 নাম : অজয় ভগত পিতাৰ নাম: কেদাৰ ভগত ঘৰ নং : ৬৫ বয়স : 29 লিঙ্গ : পুৰুষ	CZH1572652 ফটো উপলব্ধ
244 নাম : তুফান উৰাং পিতাৰ নাম: বালী উৰাং ঘৰ নং : ৬৫খ বয়স : 29 লিঙ্গ : পুৰুষ	CZH0142364 ফটো উপলব্ধ	245 নাম : সঞ্জয় ভগত পিতাৰ নাম: কেদাৰ ঘৰ নং : 65 বয়স : 27 লিঙ্গ : পুৰুষ	CZH1795855 ফটো উপলব্ধ	246 নাম : অঞ্জলী উৰাং স্বামীৰ নাম: অলোক উৰাং ঘৰ নং : 65 বয়স : 26 লিঙ্গ : মহিলা	CZH1453562 ফটো উপলব্ধ
247 নাম : সঞ্জয় ভগত পিতাৰ নাম: কেদাৰ ভগত ঘৰ নং : 65এ বয়স : 27 লিঙ্গ : পুৰুষ	CZH1799469 ফটো উপলব্ধ	248 নাম : পুৰন উৰাং পিতাৰ নাম: বিৰু উৰাং ঘৰ নং : ৬৫খ বয়স : 34 লিঙ্গ : পুৰুষ	CZH0239426 ফটো উপলব্ধ	249 নাম : চুনকী উৰাং স্বামীৰ নাম: পুৰণ উৰাং ঘৰ নং : ৬৫খ বয়স : 33 লিঙ্গ : মহিলা	CZH0239459 ফটো উপলব্ধ
250 নাম : সত্যেন্দ্র ভগত পিতাৰ নাম: কেদাৰ ঘৰ নং : ৬৫ক বয়স : 47 লিঙ্গ : পুৰুষ	CZH1566536 ফটো উপলব্ধ	251 নাম : বেন ভগত স্বামীৰ নাম: সত্যেন্দ্র ভগত ঘৰ নং : ৬৫ক বয়স : 44 লিঙ্গ : মহিলা	CZH1566547 ফটো উপলব্ধ	252 নাম : অৰবিন ভগত পিতাৰ নাম: কেদাৰ ঘৰ নং : ৬৫ক বয়স : 44 লিঙ্গ : পুৰুষ	CZH1566558 ফটো উপলব্ধ
E 253 নাম : যশোদা ভগত স্বামীৰ নাম: অৰবিন ভগত ঘৰ নং : ৬৫ক বয়স : ৪9 লিঙ্গ : মহিলা	CZH1566569 ফটো উপলব্ধ	254 নাম : ডাবলু বৰুৱা পিতাৰ নাম: নিমল ঘৰ নং : ৬৬ বয়স : 50 লিঙ্গ : পুৰুষ	CZH1566592 ফটো উপলব্ধ	255 নাম : দিপ্তী বৰুৱা স্বামীৰ নাম: ডাবলু বৰুৱা ঘৰ নং : ৬৬ বয়স : 47 লিঙ্গ : মহিলা	CZH1566605 ফটো উপলব্ধ
256 নাম : ৰিকাশ বৰুৱা পিতাৰ নাম: মাণিক বৰুৱা ঘৰ নং : ৬৬ বয়স : 34 লিঙ্গ : পুৰুষ	CZH1566616 ফটো উপলব্ধ	257 নাম : প্ৰণামী গগৈ বৰুৱা স্বামীৰ নাম: ৰিকাশ বৰুৱা ঘৰ নং : 66 বয়স : 31 লিঙ্গ : মহিলা	HKQ0015057 ফটো উপলব্ধ	258 নাম : ৰিজম দত্ত পিতাৰ নাম: প্ৰদীপ দত্ত ঘৰ নং : 66 বয়স : 31 লিঙ্গ : পুৰুষ	CZH0417535 ফটো উপলব্ধ
259 নাম : সুনিতা গোস্বালা পিতাৰ নাম: হৰি প্ৰচাদ গোস্বালা ঘৰ নং : 66 বয়স : 30 লিঙ্গ : মহিলা	CZH0357608 ফটো উপলব্ধ	260 নাম : বেবী বৰুৱা স্বামীৰ নাম: ৰবিন বৰুৱা ঘৰ নং : Ranagagôra Road, Near Bor বয়স : 76 লিঙ্গ : মহিলা	CZH1567835 ফটো উপলব্ধ	E 261 নাম : আশালতা বৰুৱা স্বামীৰ নাম: সাধন ঘৰ নং : ৬৭ বয়স : 64 লিঙ্গ : মহিলা	CZH1566627 ফটো উপলব্ধ
262 নাম : সঞ্জয় বৰুৱা পিতাৰ নাম: সাধন ঘৰ নং : ৬৭ বয়স : 44 লিঙ্গ : পুৰুষ	CZH1566638 ফটো উপলব্ধ	263 নাম : অঞ্জয় বৰুৱা পিতাৰ নাম: সাধন ঘৰ নং : ৬৭ বয়স : 39 লিঙ্গ : পুৰুষ	CZH1566649 ফটো উপলব্ধ	264 নাম : মিতালী বৰুৱা স্বামীৰ নাম: অনজয় বৰুৱা ঘৰ নং : ৬৭ বয়স : 29 লিঙ্গ : মহিলা	CZH0142455 ফটো উপলব্ধ
265 নাম : শ্ৰবণ বুৰ্মা মাতৃৰ নাম: মীৰা দেবী ঘৰ নং : 67 বয়স : 22 লিঙ্গ : পুৰুষ	SEW0099697 ফটো উপলব্ধ	266 নাম : বিশ্বজিত সিং পিতাৰ নাম: জয় প্ৰকাশ সিং ঘৰ নং : 67 বয়স : 21 লিঙ্গ : পুৰুষ	SEW0099739 ফটো উপলব্ধ	267 নাম : কিৰন বৰুৱা পিতাৰ নাম: মনোৰঞ্জন ঘৰ নং : ৬৮ বয়স : 47 লিঙ্গ : পুৰুষ	CZH1566661 ফটো উপলব্ধ
268 নাম : বিমল বৰুৱা পিতাৰ নাম: মনোৰঞ্জন বৰুৱা ঘৰ নং : 68 বয়স : 45 লিঙ্গ : পুৰুষ	CZH1453547 ফটো উপলব্ধ	269 নাম : সুকুমল বৰুৱা পিতাৰ নাম: মনোৰঞ্জন ঘৰ নং : ৬৮ বয়স : 41 লিঙ্গ : পুৰুষ	CZH1566683 ফটো উপলব্ধ	270 নাম : কুমাৰ বৰুৱা পিতাৰ নাম: মনোৰঞ্জন ঘৰ নং : ৬৮ বয়স : 38 লিঙ্গ : পুৰুষ	CZH1566694 ফটো উপলব্ধ



271 নাম : পিকী বৰুৱা পিতাৰ নাম : অমৰ বৰুৱা ঘৰ নং : ৬৮ বয়স : 36 লিঙ্গ : মহিলা	CZH1566707 ফটো উপলব্ধ	272 নাম : কমলা বৰুৱা স্বামীৰ নাম : সুচেন ঘৰ নং : ৬৮ বয়স : 79 লিঙ্গ : মহিলা	CZH1566718 ফটো উপলব্ধ	273 নাম : বিকাশ বৰুৱা পিতাৰ নাম : সুচেন ঘৰ নং : ৬৮ বয়স : 47 লিঙ্গ : পুৰুষ	CZH1566729 ফটো উপলব্ধ
274 নাম : স্মৃতি বৰুৱা স্বামীৰ নাম : বিকাশ বৰুৱা ঘৰ নং : ৬৮ বয়স : 40 লিঙ্গ : মহিলা	CZH1566730 ফটো উপলব্ধ	275 নাম : মিথুন বৰুৱা পিতাৰ নাম : সুচেন ঘৰ নং : ৬৮ বয়স : 39 লিঙ্গ : পুৰুষ	CZH1566741 ফটো উপলব্ধ	276 নাম : দিপিকা বৰুৱা স্বামীৰ নাম : মিথুন বৰুৱা ঘৰ নং : ৬৮ বয়স : 37 লিঙ্গ : মহিলা	CZH1733002 ফটো উপলব্ধ
277 নাম : পূজা বৰুৱা পিতাৰ নাম : বিকাশ বৰুৱা ঘৰ নং : 69 বয়স : 24 লিঙ্গ : মহিলা	CZH1153584 ফটো উপলব্ধ	278 নাম : ৰদীপ বৰুৱা পিতাৰ নাম : সুচেন ঘৰ নং : ৬৮ বয়স : 48 লিঙ্গ : পুৰুষ	CZH1566752 ফটো উপলব্ধ	279 নাম : ৰঞ্জনা বৰুৱা স্বামীৰ নাম : ৰদীপ বৰুৱা ঘৰ নং : ৬৮ বয়স : 43 লিঙ্গ : মহিলা	CZH1566763 ফটো উপলব্ধ
E 280 নাম : দুলাল বৰুৱা পিতাৰ নাম : নিপিন্য ঘৰ নং : ৭০ বয়স : 76 লিঙ্গ : পুৰুষ	CZH1566774 ফটো উপলব্ধ	281 নাম : ৰেনবালা বৰুৱা স্বামীৰ নাম : দুলাল ঘৰ নং : ৭০ বয়স : 64 লিঙ্গ : মহিলা	CZH1566785 ফটো উপলব্ধ	282 নাম : অশোক বৰুৱা পিতাৰ নাম : দুলাল বৰুৱা ঘৰ নং : ৭০ বয়স : 41 লিঙ্গ : পুৰুষ	CZH1732747 ফটো উপলব্ধ
283 নাম : সুনিল বৰুৱা পিতাৰ নাম : দুলাল বৰুৱা ঘৰ নং : ৭০ বয়স : 36 লিঙ্গ : পুৰুষ	CZH1566809 ফটো উপলব্ধ	284 নাম : অজয় বৰুৱা পিতাৰ নাম : দুলাল বৰুৱা ঘৰ নং : ৭০ বয়স : 35 লিঙ্গ : মহিলা	CZH1566821 ফটো উপলব্ধ	285 নাম : বিজয় বৰুৱা পিতাৰ নাম : দুলাল বৰুৱা ঘৰ নং : ৭০ বয়স : 33 লিঙ্গ : পুৰুষ	CZH1566796 ফটো উপলব্ধ
286 নাম : ৰমি বৰুৱা স্বামীৰ নাম : বিজয় বৰুৱা ঘৰ নং : 70 বয়স : 33 লিঙ্গ : মহিলা	CZH0408559 ফটো উপলব্ধ	287 নাম : নেহা বৰুৱা স্বামীৰ নাম : অজয় বৰুৱা ঘৰ নং : 70 বয়স : 32 লিঙ্গ : মহিলা	CZH0550152 ফটো উপলব্ধ	288 নাম : অনন্ত বৰুৱা পিতাৰ নাম : উদয়ন বৰুৱা ঘৰ নং : ৭০ বয়স : 30 লিঙ্গ : পুৰুষ	CZH0240739 ফটো উপলব্ধ
289 নাম : অমল সাহ পিতাৰ নাম : সত্যনাৰায়ন ঘৰ নং : ৭১ বয়স : 54 লিঙ্গ : পুৰুষ	CZH1566832 ফটো উপলব্ধ	290 নাম : আশা দেৱী স্বামীৰ নাম : অমল সাহ ঘৰ নং : ৭১ বয়স : 47 লিঙ্গ : মহিলা	CZH1566843 ফটো উপলব্ধ	291 নাম : ৰকি শা পিতাৰ নাম : অমল শা ঘৰ নং : 71 বয়স : 34 লিঙ্গ : পুৰুষ	CZH0427591 ফটো উপলব্ধ
292 নাম : বিকি শাহ পিতাৰ নাম : অমল শাহ ঘৰ নং : 71 বয়স : 34 লিঙ্গ : পুৰুষ	CZH0545426 ফটো উপলব্ধ	293 নাম : পূজা শাহ স্বামীৰ নাম : বিকি শাহ ঘৰ নং : 71 বয়স : 27 লিঙ্গ : মহিলা	CZH0550251 ফটো উপলব্ধ	294 নাম : ৰতন বৰুৱা পিতাৰ নাম : সুনীল ঘৰ নং : ৭২ বয়স : 53 লিঙ্গ : পুৰুষ	CZH1566854 ফটো উপলব্ধ
295 নাম : জীবন বৰুৱা পিতাৰ নাম : সুনীল ঘৰ নং : ৭২ বয়স : 51 লিঙ্গ : পুৰুষ	CZH1566865 ফটো উপলব্ধ	296 নাম : বালি বৰুৱা স্বামীৰ নাম : ৰতন ঘৰ নং : ৭২ বয়স : 49 লিঙ্গ : মহিলা	CZH1566876 ফটো উপলব্ধ	297 নাম : পবন বৰুৱা পিতাৰ নাম : সুনীল ঘৰ নং : ৭২ বয়স : 48 লিঙ্গ : পুৰুষ	CZH1566887 ফটো উপলব্ধ
298 নাম : আশু বৰুৱা পিতাৰ নাম : সুনীল ঘৰ নং : ৭২ বয়স : 44 লিঙ্গ : পুৰুষ	CZH1566898 ফটো উপলব্ধ	299 নাম : বকুল বৰুৱা পিতাৰ নাম : সুনীল ঘৰ নং : ৭২ বয়স : 39 লিঙ্গ : পুৰুষ	CZH1566901 ফটো উপলব্ধ	300 নাম : প্ৰনতী বৰুৱা পিতাৰ নাম : পবন বৰুৱা ঘৰ নং : ৭২ বয়স : 34 লিঙ্গ : মহিলা	CZH1566912 ফটো উপলব্ধ



<p>S2 301 CZH0545376</p> <p>নাম : সুমন বৰুৱা পিতাৰ নাম: ৰতন বৰুৱা ঘৰ নং : 72 বয়স : 30 লিঙ্গ : মহিলা</p> <p>ফটো উপলব্ধ</p>	<p>302 CZH0545343</p> <p>নাম : প্ৰসেনজিৎ বৰুৱা পিতাৰ নাম: ৰতন বৰুৱা ঘৰ নং : 72 বয়স : 26 লিঙ্গ : পুৰুষ</p> <p>ফটো উপলব্ধ</p>	<p>303 CZH1566923</p> <p>নাম : সদীপ বৰুৱা পিতাৰ নাম: সুজেন ঘৰ নং : ৭৩ বয়স : 52 লিঙ্গ : পুৰুষ</p> <p>ফটো উপলব্ধ</p>
<p>304 CZH1566934</p> <p>নাম : ৰাখি বৰুৱা স্বামীৰ নাম: সদীপ ঘৰ নং : ৭৩ বয়স : 49 লিঙ্গ : মহিলা</p> <p>ফটো উপলব্ধ</p>	<p>305 CZH0415786</p> <p>নাম : পুৰবি বৰুৱা পিতাৰ নাম: শাদিপ বৰুৱা ঘৰ নং : 73 বয়স : 27 লিঙ্গ : মহিলা</p> <p>ফটো উপলব্ধ</p>	<p>306 CZH0534420</p> <p>নাম : অভিৰাজ বৰুৱা পিতাৰ নাম: চাদিপ বৰুৱা ঘৰ নং : 73 বয়স : 24 লিঙ্গ : পুৰুষ</p> <p>ফটো উপলব্ধ</p>
<p>307 CZH1805779</p> <p>নাম : সুধীৰ প্ৰচাদ পিতাৰ নাম: লাটে বুম বাহাদুৰ প্ৰচাদ ঘৰ নং : 74 বয়স : 31 লিঙ্গ : পুৰুষ</p> <p>ফটো উপলব্ধ</p>	<p>308 CZH1786581</p> <p>নাম : ৰোহিত বৰ্মা পিতাৰ নাম: অৰুন বৰ্মা ঘৰ নং : 74 বয়স : 21 লিঙ্গ : পুৰুষ</p> <p>ফটো উপলব্ধ</p>	<p>309 CZH1566967</p> <p>নাম : কাঞ্চন বৰুৱা পিতাৰ নাম: অমৃত ঘৰ নং : ৭৫ বয়স : 52 লিঙ্গ : পুৰুষ</p> <p>ফটো উপলব্ধ</p>
<p>310 CZH1567006</p> <p>নাম : অঞ্জু বৰুৱা স্বামীৰ নাম: মিলন বৰুৱা ঘৰ নং : ৭৫ বয়স : 50 লিঙ্গ : মহিলা</p> <p>ফটো উপলব্ধ</p>	<p>E 311 CZH1566990</p> <p>নাম : ৰঞ্জিত বৰুৱা পিতাৰ নাম: অমৃত ঘৰ নং : ৭৫ বয়স : 39 লিঙ্গ : পুৰুষ</p> <p>ফটো উপলব্ধ</p>	<p>312 CZH1567039</p> <p>নাম : সাগৰ বৰুৱা পিতাৰ নাম: তপন বৰুৱা ঘৰ নং : ৭৫ বয়স : 38 লিঙ্গ : পুৰুষ</p> <p>ফটো উপলব্ধ</p>
<p>313 CZH1567028</p> <p>নাম : পম্পী বৰুৱা পিতাৰ নাম: তপন বৰুৱা ঘৰ নং : ৭৫ বয়স : 36 লিঙ্গ : মহিলা</p> <p>ফটো উপলব্ধ</p>	<p>314 CZH0357590</p> <p>নাম : সুছিলা কুমাৰী বৰ্মা পিতাৰ নাম: ৰীজনাথ বৰ্মা ঘৰ নং : 75 বয়স : 28 লিঙ্গ : মহিলা</p> <p>ফটো উপলব্ধ</p>	<p>315 CZH1567040</p> <p>নাম : তপন বৰুৱা পিতাৰ নাম: অমৃত ঘৰ নং : ৭৫ক বয়স : 69 লিঙ্গ : পুৰুষ</p> <p>ফটো উপলব্ধ</p>
<p>316 CZH1567051</p> <p>নাম : পুষ্প বৰুৱা স্বামীৰ নাম: তপন ঘৰ নং : ৭৫ক বয়স : 62 লিঙ্গ : মহিলা</p> <p>ফটো উপলব্ধ</p>	<p>317 CZH1567084</p> <p>নাম : উপেন বৰুৱা পিতাৰ নাম: শৈলেশ্বৰ বৰুৱা ঘৰ নং : ৭৬ বয়স : 57 লিঙ্গ : পুৰুষ</p> <p>ফটো উপলব্ধ</p>	<p>318 CZH1567095</p> <p>নাম : মণ্টু বৰুৱা স্বামীৰ নাম: উপেন বৰুৱা ঘৰ নং : ৭৬ বয়স : 49 লিঙ্গ : মহিলা</p> <p>ফটো উপলব্ধ</p>
<p>319 CZH1567119</p> <p>নাম : সীমান্ত বৰুৱা পিতাৰ নাম: জাপান বৰুৱা ঘৰ নং : ৭৬ বয়স : 37 লিঙ্গ : পুৰুষ</p> <p>ফটো উপলব্ধ</p>	<p>320 CZH1567120</p> <p>নাম : তনুয় বিকাশ বৰুৱা পিতাৰ নাম: জাপান বৰুৱা ঘৰ নং : ৭৬ বয়স : 35 লিঙ্গ : পুৰুষ</p> <p>ফটো উপলব্ধ</p>	<p>321 CZH1567108</p> <p>নাম : কৌশিক বৰুৱা পিতাৰ নাম: জাপান বৰুৱা ঘৰ নং : ৭৬ বয়স : 34 লিঙ্গ : পুৰুষ</p> <p>ফটো উপলব্ধ</p>
<p>322 CZH0530733</p> <p>নাম : অকি মৃত্যুদী স্বামীৰ নাম: জিতুমণি বৰুৱা ঘৰ নং : 76 বয়স : 27 লিঙ্গ : মহিলা</p> <p>ফটো উপলব্ধ</p>	<p>323 CZH0534412</p> <p>নাম : দীপজ্যোতি বৰুৱা পিতাৰ নাম: উপেন বৰুৱা ঘৰ নং : 76 বয়স : 26 লিঙ্গ : পুৰুষ</p> <p>ফটো উপলব্ধ</p>	<p>324 CZH0550426</p> <p>নাম : স্নাতা বৰুৱা পিতাৰ নাম: উপেন বৰুৱা ঘৰ নং : 76 বয়স : 23 লিঙ্গ : মহিলা</p> <p>ফটো উপলব্ধ</p>
<p>325 CZH1567131</p> <p>নাম : প্ৰদীপ কুমাৰ বৰুৱা পিতাৰ নাম: শৈলেশ্বৰ বৰুৱা ঘৰ নং : ৭৬ক বয়স : 66 লিঙ্গ : পুৰুষ</p> <p>ফটো উপলব্ধ</p>	<p>326 CZH1567142</p> <p>নাম : তাপসী বৰুৱা স্বামীৰ নাম: প্ৰদীপ ঘৰ নং : ৭৬ক বয়স : 64 লিঙ্গ : মহিলা</p> <p>ফটো উপলব্ধ</p>	<p>327 CZH1567186</p> <p>নাম : জাপান বৰুৱা পিতাৰ নাম: শৈলেশ্বৰ বৰুৱা ঘৰ নং : ৭৬খ বয়স : 62 লিঙ্গ : পুৰুষ</p> <p>ফটো উপলব্ধ</p>
<p>328 CZH1567197</p> <p>নাম : বিউতি বৰুৱা স্বামীৰ নাম: জাপান বৰুৱা ঘৰ নং : ৭৬খ বয়স : 53 লিঙ্গ : মহিলা</p> <p>ফটো উপলব্ধ</p>	<p>329 CZH1567153</p> <p>নাম : দয়াল বৰুৱা পিতাৰ নাম: প্ৰদীপ কুমাৰ বৰুৱা ঘৰ নং : ৭৬ক বয়স : 42 লিঙ্গ : পুৰুষ</p> <p>ফটো উপলব্ধ</p>	<p>330 CZH1567175</p> <p>নাম : জিতুমনি বৰুৱা পিতাৰ নাম: প্ৰদীপ ঘৰ নং : ৭৬ক বয়স : 40 লিঙ্গ : পুৰুষ</p> <p>ফটো উপলব্ধ</p>



331 নাম : বিনি বৰুৱা স্বামীৰ নাম : দয়াল বৰুৱা ঘৰ নং : ৭৬ক বয়স : 35 লিঙ্গ : মহিলা	CZH1732758 ফটো উপলব্ধ	E 332 নাম : পুনা মালাৰ পিতাৰ নাম : বয়মা ঘৰ নং : ৭৭ বয়স : 61 লিঙ্গ : পুৰুষ	CZH1567200 ফটো উপলব্ধ	333 নাম : ধনমতী দেবী স্বামীৰ নাম : সুৰেন্দ্ৰ ঘৰ নং : ৭৮ বয়স : 54 লিঙ্গ : মহিলা	CZH1567222 ফটো উপলব্ধ
334 নাম : মণিপ্রভা বৰুৱা স্বামীৰ নাম : নগেন ঘৰ নং : ৭৯ বয়স : 91 লিঙ্গ : মহিলা	CZH1567288 ফটো উপলব্ধ	335 নাম : নিখিল বৰুৱা পিতাৰ নাম : নগেন ঘৰ নং : ৭৯ বয়স : 60 লিঙ্গ : পুৰুষ	CZH1567233 ফটো উপলব্ধ	336 নাম : গীতা বৰুৱা স্বামীৰ নাম : নিখিল ঘৰ নং : ৭৯ বয়স : 51 লিঙ্গ : মহিলা	CZH1567255 ফটো উপলব্ধ
337 নাম : সতান বৰুৱা পিতাৰ নাম : নগেন ঘৰ নং : ৭৯ বয়স : 38 লিঙ্গ : পুৰুষ	CZH1567277 ফটো উপলব্ধ	338 নাম : জোনালি বৰুৱা পিতাৰ নাম : নিখিল বৰুৱা ঘৰ নং : 79 বয়স : 26 লিঙ্গ : মহিলা	CZH0550707 ফটো উপলব্ধ	339 নাম : লক্ষ্মী বাণী বৰুৱা স্বামীৰ নাম : বিনয়ৰঞ্জন বৰুৱা ঘৰ নং : ৮০ বয়স : 69 লিঙ্গ : মহিলা	CZH1567299 ফটো উপলব্ধ
340 নাম : সমীৰণ বৰুৱা পিতাৰ নাম : বিনয় রঞ্জন বৰুৱা ঘৰ নং : ৮০ বয়স : 45 লিঙ্গ : পুৰুষ	CZH1567302 ফটো উপলব্ধ	341 নাম : অজন্তা বৰুৱা স্বামীৰ নাম : সমীৰণ বৰুৱা ঘৰ নং : ৮০ বয়স : 40 লিঙ্গ : মহিলা	CZH1567313 ফটো উপলব্ধ	342 নাম : মনু বৰুৱা পিতাৰ নাম : বিনয় বৰুৱা ঘৰ নং : ৮০ বয়স : 40 লিঙ্গ : পুৰুষ	CZH1567324 ফটো উপলব্ধ
343 নাম : গায়ত্ৰী বৰুৱা স্বামীৰ নাম : মনু বৰুৱা ঘৰ নং : ৮০ বয়স : 37 লিঙ্গ : মহিলা	CZH1572561 ফটো উপলব্ধ	344 নাম : সঞ্জয় উৰাং পিতাৰ নাম : নৰেশ উৰাং ঘৰ নং : 80 বয়স : 28 লিঙ্গ : পুৰুষ	CZH0558056 ফটো উপলব্ধ	345 নাম : বীনিকা উৰাং পিতাৰ নাম : নৰেশ উৰাং ঘৰ নং : 80 বয়স : 25 লিঙ্গ : মহিলা	CZH1502392 ফটো উপলব্ধ
346 নাম : মমতা বৰুৱা মাতৃৰ নাম : দেবী বৰুৱা ঘৰ নং : ৮১ বয়স : 37 লিঙ্গ : মহিলা	CZH1567357 ফটো উপলব্ধ	347 নাম : সুনিতা বৰুৱা মাতৃৰ নাম : দেবী বৰুৱা ঘৰ নং : ৮১ বয়স : 33 লিঙ্গ : মহিলা	CZH1567346 ফটো উপলব্ধ	348 নাম : নোমী তাঁতী মাতৃৰ নাম : মালতী তাঁতী ঘৰ নং : 81 বয়স : 25 লিঙ্গ : মহিলা	CZH1793116 ফটো উপলব্ধ
349 নাম : প্ৰীতি বৰুৱা পিতাৰ নাম : বামল বৰুৱা ঘৰ নং : 81 বয়স : 22 লিঙ্গ : মহিলা	CZH1462647 ফটো উপলব্ধ	350 নাম : নিৰঞ্জন বৈশ্য স্বামীৰ নাম : উত্তম কুমাৰ ঘৰ নং : ৮২ বয়স : 56 লিঙ্গ : মহিলা	CZH1732769 ফটো উপলব্ধ	351 নাম : অনিমা কুমাৰী স্বামীৰ নাম : যতীলাল কুমাৰ ঘৰ নং : ৮২ বয়স : 44 লিঙ্গ : মহিলা	CZH1567379 ফটো উপলব্ধ
352 নাম : সঙ্গিতা কুমাৰ স্বামীৰ নাম : চন্দন কুমাৰ ঘৰ নং : 82 বয়স : 41 লিঙ্গ : মহিলা	CZH0545871 ফটো উপলব্ধ	353 নাম : চন্দন কুমাৰ পিতাৰ নাম : সিদানন্দ কুমাৰ ঘৰ নং : ৮২ বয়স : 39 লিঙ্গ : পুৰুষ	CZH1732656 ফটো উপলব্ধ	# 354 নাম : জ্যোতীলাল কুমাৰ পিতাৰ নাম : বেংটা ঘৰ নং : ৮২ বয়স : 35 লিঙ্গ : পুৰুষ	CZH1567368 ফটো উপলব্ধ
355 নাম : বিজু কুমাৰ পিতাৰ নাম : যতীলাল ঘৰ নং : 82 বয়স : 29 লিঙ্গ : পুৰুষ	CZH0423418 ফটো উপলব্ধ	356 নাম : অনা কুমাৰ স্বামীৰ নাম : সিদানন্দ ঘৰ নং : ৮২ক বয়স : 74 লিঙ্গ : মহিলা	CZH1567380 ফটো উপলব্ধ	357 নাম : সঞ্জিত কুমাৰ পিতাৰ নাম : মতীলাল কুমাৰ ঘৰ নং : ৮৩ বয়স : 35 লিঙ্গ : পুৰুষ	CZH1733013 ফটো উপলব্ধ
358 নাম : গীতা কুমাৰ স্বামীৰ নাম : সঞ্জিত কুমাৰ ঘৰ নং : ৮৩ বয়স : 34 লিঙ্গ : মহিলা	CZH1733024 ফটো উপলব্ধ	359 নাম : জোনালি কোমাৰ স্বামীৰ নাম : বঞ্জত কুমাৰ ঘৰ নং : ৮৩ বয়স : 34 লিঙ্গ : মহিলা	CZH1567437 ফটো উপলব্ধ	360 নাম : মীনা বৰুৱা স্বামীৰ নাম : মতীলাল ঘৰ নং : ৮৪ বয়স : 74 লিঙ্গ : মহিলা	CZH1567448 ফটো উপলব্ধ



361 নাম : দেবানন্দ বৰুৱা পিতাৰ নাম: মতিলাল ঘৰ নং : ৮৪ বয়স : 58 লিঙ্গ : পুৰুষ	CZH1567459 ফটো উপলব্ধ	362 নাম : দিলীপ বৰুৱা পিতাৰ নাম: মতিলাল ঘৰ নং : ৮৪ বয়স : 56 লিঙ্গ : পুৰুষ	CZH1567460 ফটো উপলব্ধ	363 নাম : হেমলতা বৰুৱা স্বামীৰ নাম: দেবানন্দ ঘৰ নং : ৮৪ বয়স : 51 লিঙ্গ : মহিলা	CZH1567471 ফটো উপলব্ধ
364 নাম : প্ৰদীপ বৰুৱা পিতাৰ নাম: মতিলাল ঘৰ নং : ৮৪ বয়স : 51 লিঙ্গ : পুৰুষ	CZH1567482 ফটো উপলব্ধ	365 নাম : বাজেন বৰুৱা পিতাৰ নাম: মতিলাল ঘৰ নং : ৮৪ বয়স : 47 লিঙ্গ : পুৰুষ	CZH1567493 ফটো উপলব্ধ	366 নাম : গাফী বৰুৱা পিতাৰ নাম: মতিলাল ঘৰ নং : ৮৪ বয়স : 45 লিঙ্গ : পুৰুষ	CZH1567506 ফটো উপলব্ধ
367 নাম : দীপিকা বৰুৱা স্বামীৰ নাম: দিলীপ বৰুৱা ঘৰ নং : 84 বয়স : 41 লিঙ্গ : মহিলা	CZH0301812 ফটো উপলব্ধ	368 নাম : পূৰ্ণিমা দত্ত বৰুৱা স্বামীৰ নাম: দেবদত্ত বড়ুয়া ঘৰ নং : 84 বয়স : 40 লিঙ্গ : মহিলা	CZH0565382 ফটো উপলব্ধ	369 নাম : দেবাদত্ত বৰুৱা পিতাৰ নাম: মতিলাল ঘৰ নং : ৮৪ বয়স : 39 লিঙ্গ : পুৰুষ	CZH1567539 ফটো উপলব্ধ
370 নাম : ধনঞ্জয় বৰুৱা পিতাৰ নাম: দেবানন্দ বৰুৱা ঘৰ নং : ৮৪ বয়স : 31 লিঙ্গ : পুৰুষ	CZH1572594 ফটো উপলব্ধ	371 নাম : অবিলাশ বৰুৱা পিতাৰ নাম: দেবানন্দ ঘৰ নং : 84 বয়স : 30 লিঙ্গ : পুৰুষ	CZH0424697 ফটো উপলব্ধ	372 নাম : সিদ্ধাৰ্থ বৰুৱা পিতাৰ নাম: মতিলাল বৰুৱা ঘৰ নং : ৮৪ক বয়স : 43 লিঙ্গ : পুৰুষ	CZH1567517 ফটো উপলব্ধ
373 নাম : ৰেখা বৰুৱা স্বামীৰ নাম: সিদ্ধাৰ্থ বৰুৱা ঘৰ নং : ৮৪ক বয়স : 39 লিঙ্গ : মহিলা	CZH1567528 ফটো উপলব্ধ	374 নাম : গোপা বৰুৱা স্বামীৰ নাম: সুনীল ঘৰ নং : ৮৬ বয়স : 69 লিঙ্গ : মহিলা	CZH1567551 ফটো উপলব্ধ	375 নাম : ৰাহুল বৰুৱা পিতাৰ নাম: সুনীল ঘৰ নং : ৮৭ বয়স : 51 লিঙ্গ : পুৰুষ	CZH1567562 ফটো উপলব্ধ
376 নাম : ৰেণু বৰুৱা স্বামীৰ নাম: ৰাহুল বৰুৱা ঘৰ নং : ৮৭ বয়স : 44 লিঙ্গ : মহিলা	CZH1567573 ফটো উপলব্ধ	377 নাম : বিপুল বৰুৱা পিতাৰ নাম: সুনীল ঘৰ নং : ৮৭ বয়স : 42 লিঙ্গ : পুৰুষ	CZH1567595 ফটো উপলব্ধ	E 378 নাম : নিপল বৰুৱা পিতাৰ নাম: সুনীল ঘৰ নং : ৮৭ বয়স : 40 লিঙ্গ : পুৰুষ	CZH1567608 ফটো উপলব্ধ
379 নাম : শিখা বৰুৱা পিতাৰ নাম: সুনীল ঘৰ নং : ৮৭ বয়স : 38 লিঙ্গ : মহিলা	CZH1567619 ফটো উপলব্ধ	380 নাম : ৰমা বৰুৱা স্বামীৰ নাম: বিপুল বৰুৱা ঘৰ নং : 87 বয়স : 38 লিঙ্গ : মহিলা	CZH0301952 ফটো উপলব্ধ	381 নাম : মনালিমা বৰুৱা পিতাৰ নাম: ৰাহুল বৰুৱা ঘৰ নং : 87 বয়স : 23 লিঙ্গ : পুৰুষ	CZH1453448 ফটো উপলব্ধ
382 নাম : জয়সেন বৰুৱা পিতাৰ নাম: ৰাজেশ্বৰ বৰুৱা ঘৰ নং : 87ক বয়স : 73 লিঙ্গ : পুৰুষ	CZH1567631 ফটো উপলব্ধ	383 নাম : মিনা বৰুৱা স্বামীৰ নাম: জয়সেন ঘৰ নং : ৮৭ক বয়স : 58 লিঙ্গ : মহিলা	CZH1567642 ফটো উপলব্ধ	384 নাম : ৰতন বৰুৱা পিতাৰ নাম: জয়সেন বৰুৱা ঘৰ নং : ৮৭ক বয়স : 44 লিঙ্গ : পুৰুষ	CZH1567653 ফটো উপলব্ধ
385 নাম : দীপক বৰুৱা পিতাৰ নাম: জয়সেন ঘৰ নং : ৮৭ক বয়স : 39 লিঙ্গ : পুৰুষ	CZH1567664 ফটো উপলব্ধ	386 নাম : ৰান বৰুৱা স্বামীৰ নাম: ৰতন বৰুৱা ঘৰ নং : ৮৭ক বয়স : 33 লিঙ্গ : মহিলা	CZH1567686 ফটো উপলব্ধ	387 নাম : সঞ্জিতা বৰুৱা পিতাৰ নাম: শাক্য বৰুৱা ঘৰ নং : 88 বয়স : 28 লিঙ্গ : মহিলা	CZH0362319 ফটো উপলব্ধ
388 নাম : বিশ্বজীত বৰুৱা পিতাৰ নাম: যতীন্দ্ৰলাল ঘৰ নং : ৮৯ বয়স : 73 লিঙ্গ : পুৰুষ	CZH1567697 ফটো উপলব্ধ	389 নাম : লক্ষী বৰুৱা স্বামীৰ নাম: মুকুন্দ বৰুৱা ঘৰ নং : ৮৯ বয়স : 66 লিঙ্গ : মহিলা	CZH1567700 ফটো উপলব্ধ	390 নাম : দেবব্ৰত বৰুৱা পিতাৰ নাম: বিশ্বজীত ঘৰ নং : ৮৯ বয়স : 40 লিঙ্গ : পুৰুষ	CZH1567722 ফটো উপলব্ধ



391 নাম : তিব্বপতী বৰুৱা স্বামীৰ নাম : দেবব্ৰত বৰুৱা ঘৰ নং : ৮৯ বয়স : 37 লিঙ্গ : মহিলা	CZH1567733 ফটো উপলব্ধ	392 নাম : অৰুনা বৰুৱা স্বামীৰ নাম : অভিব্ৰত বৰুৱা ঘৰ নং : 89 বয়স : 33 লিঙ্গ : মহিলা	CZH0557967 ফটো উপলব্ধ	393 নাম : অভিব্ৰত বৰুৱা পিতাৰ নাম : বিশ্বজিত বৰুৱা ঘৰ নং : ৮৯ বয়স : 32 লিঙ্গ : পুৰুষ	CZH0244046 ফটো উপলব্ধ
394 নাম : উদয়ন বৰুৱা পিতাৰ নাম : অনঙ্গ ঘৰ নং : ৯০ বয়স : 71 লিঙ্গ : পুৰুষ	CZH1567766 ফটো উপলব্ধ	E 395 নাম : মীনা বৰুৱা স্বামীৰ নাম : উদয়ন বৰুৱা ঘৰ নং : ৯০ বয়স : 56 লিঙ্গ : মহিলা	CZH1567777 ফটো উপলব্ধ	396 নাম : কানন বালা বৰুৱা স্বামীৰ নাম : মুকুন্দ বিহাৰী ঘৰ নং : ৯১ বয়স : 79 লিঙ্গ : মহিলা	CZH1567788 ফটো উপলব্ধ
397 নাম : নিমাই বৰুৱা পিতাৰ নাম : মুকুন্দ বিহাৰী ঘৰ নং : ৯১ বয়স : 53 লিঙ্গ : পুৰুষ	CZH1567799 ফটো উপলব্ধ	398 নাম : লক্ষী বৰুৱা স্বামীৰ নাম : নিমাই ঘৰ নং : ৯১ বয়স : 49 লিঙ্গ : মহিলা	CZH1567802 ফটো উপলব্ধ	399 নাম : ৰাকেশ বৰুৱা পিতাৰ নাম : ৰবিন বৰুৱা ঘৰ নং : ৯১ বয়স : 34 লিঙ্গ : পুৰুষ	CZH1567813 ফটো উপলব্ধ
400 নাম : ৰাজ বৰুৱা পিতাৰ নাম : নিমাই ঘৰ নং : 91 বয়স : 31 লিঙ্গ : পুৰুষ	CZH0424960 ফটো উপলব্ধ	401 নাম : বন্দিতা বৰুৱা পিতাৰ নাম : নিমাই বৰুৱা ঘৰ নং : 91 বয়স : 26 লিঙ্গ : মহিলা	CZH0536839 ফটো উপলব্ধ	402 নাম : ৰত্না বৰুৱা স্বামীৰ নাম : সুগত বৰুৱা ঘৰ নং : 91 বয়স : 34 লিঙ্গ : মহিলা	CZH0437210 ফটো উপলব্ধ
403 নাম : প্ৰিয়া বৰুৱা পিতাৰ নাম : সুগত বৰুৱা ঘৰ নং : 91 বয়স : 30 লিঙ্গ : মহিলা	CZH0437202 ফটো উপলব্ধ	404 নাম : প্ৰিতম বৰুৱা পিতাৰ নাম : সুগত ঘৰ নং : 91 বয়স : 27 লিঙ্গ : পুৰুষ	CZH0427740 ফটো উপলব্ধ	405 নাম : বিকাশ বৰুৱা পিতাৰ নাম : ৰবিন বৰুৱা ঘৰ নং : 91 বয়স : 32 লিঙ্গ : পুৰুষ	CZH0359398 ফটো উপলব্ধ
406 নাম : ৰবিন বৰুৱা পিতাৰ নাম : মুকুন্দ বিহাৰী বৰুৱা ঘৰ নং : ৯১ বয়স : 57 লিঙ্গ : পুৰুষ	CZH1567824 ফটো উপলব্ধ	407 নাম : জহৰ বৰুৱা পিতাৰ নাম : মুকুন্দবিহাৰী ঘৰ নং : ৯১ বয়স : 43 লিঙ্গ : পুৰুষ	CZH1567846 ফটো উপলব্ধ	408 নাম : সৰশ্ৰী বৰুৱা স্বামীৰ নাম : জহৰ বৰুৱা ঘৰ নং : ৯১ বয়স : 33 লিঙ্গ : মহিলা	CZH1572572 ফটো উপলব্ধ
409 নাম : জয়যুক্ত বৰুৱা পিতাৰ নাম : অনঙ্গ ঘৰ নং : ৯২ বয়স : 59 লিঙ্গ : পুৰুষ	CZH1567857 ফটো উপলব্ধ	410 নাম : শিব বৰুৱা পিতাৰ নাম : অনঙ্গ ঘৰ নং : ৯২ বয়স : 49 লিঙ্গ : পুৰুষ	CZH1567868 ফটো উপলব্ধ	411 নাম : সুজেন কুমাৰ পিতাৰ নাম : মুছিয়া কুমাৰ ঘৰ নং : ৯৩ বয়স : 64 লিঙ্গ : পুৰুষ	CZH1567879 ফটো উপলব্ধ
412 নাম : মনমতী কুমাৰ স্বামীৰ নাম : সুৰেন কুমাৰ ঘৰ নং : 93 বয়স : 57 লিঙ্গ : মহিলা	CZH0301960 ফটো উপলব্ধ	413 নাম : শান্তি কুমাৰ স্বামীৰ নাম : সুজেন ঘৰ নং : ৯৩ বয়স : 51 লিঙ্গ : মহিলা	CZH1567880 ফটো উপলব্ধ	414 নাম : বেলাতি কুমাৰী স্বামীৰ নাম : অশোক কুমাৰ ঘৰ নং : ৯৩ বয়স : 47 লিঙ্গ : মহিলা	CZH0296418 ফটো উপলব্ধ
415 নাম : অশোক কুমাৰ পিতাৰ নাম : সুৰেন কুমাৰ ঘৰ নং : ৯৩ বয়স : 44 লিঙ্গ : পুৰুষ	CZH1567891 ফটো উপলব্ধ	416 নাম : দীপক কুমাৰ পিতাৰ নাম : সুৰেন কুমাৰ ঘৰ নং : ৯৩ বয়স : 38 লিঙ্গ : পুৰুষ	CZH1567904 ফটো উপলব্ধ	417 নাম : বাকন্তী কুমাৰ স্বামীৰ নাম : দীপক কুমাৰ ঘৰ নং : ৯৩ বয়স : 34 লিঙ্গ : মহিলা	CZH0141705 ফটো উপলব্ধ
418 নাম : প্ৰফুল্ল কুমাৰ পিতাৰ নাম : সুজেন কুমাৰ ঘৰ নং : ৯৩ বয়স : 33 লিঙ্গ : পুৰুষ	CZH0296426 ফটো উপলব্ধ	419 নাম : দিপালী কুমাৰী পিতাৰ নাম : সুজেন কুমাৰ ঘৰ নং : 93 বয়স : 32 লিঙ্গ : মহিলা	CZH0453068 ফটো উপলব্ধ	420 নাম : পনিমা কুমাৰ স্বামীৰ নাম : প্ৰফুল্ল কুমাৰ ঘৰ নং : ৯৩ বয়স : 30 লিঙ্গ : মহিলা	CZH0142000 ফটো উপলব্ধ



<p>E 421 CZH1567915</p> <p>নাম : সুৰজ ভগত পিতাৰ নাম: চন্দ্ৰিলা ঘৰ নং : ৯৩ক বয়স : 94 লিঙ্গ : পুৰুষ</p> <p>ফটো উপলব্ধ</p>	<p>422 CZH1567926</p> <p>নাম : অমল বৰুৱা পিতাৰ নাম: অম্বিদাচৰণ ঘৰ নং : ৯৪ বয়স : 64 লিঙ্গ : পুৰুষ</p> <p>ফটো উপলব্ধ</p>	<p>423 CZH1567937</p> <p>নাম : অনল বৰুৱা পিতাৰ নাম: অম্বিদাচৰণ ঘৰ নং : ৯৪ বয়স : 61 লিঙ্গ : পুৰুষ</p> <p>ফটো উপলব্ধ</p>
<p>424 CZH1567948</p> <p>নাম : ৰতা বৰুৱা স্বামীৰ নাম: অনল বৰুৱা ঘৰ নং : ৯৪ বয়স : 51 লিঙ্গ : মহিলা</p> <p>ফটো উপলব্ধ</p>	<p>425 CZH0539494</p> <p>নাম : শ্ৰীওটা বড়ুয়া পিতাৰ নাম: অটল বড়ুয়া ঘৰ নং : 94 বয়স : 27 লিঙ্গ : মহিলা</p> <p>ফটো উপলব্ধ</p>	<p>426 CZH0369355</p> <p>নাম : মণিকা বৰুৱা স্বামীৰ নাম: ৰঞ্জিত বৰুৱা ঘৰ নং : 94ক বয়স : 35 লিঙ্গ : মহিলা</p> <p>ফটো উপলব্ধ</p>
<p>427 CZH0406603</p> <p>নাম : নমিতা বৰুৱা স্বামীৰ নাম: ইন্দ্ৰজীত বৰুৱা ঘৰ নং : 94 বয়স : 31 লিঙ্গ : মহিলা</p> <p>ফটো উপলব্ধ</p>	<p>428 CZH1567960</p> <p>নাম : দলি বৰুৱা স্বামীৰ নাম: অংশু ঘৰ নং : ৯৪ক বয়স : 59 লিঙ্গ : মহিলা</p> <p>ফটো উপলব্ধ</p>	<p>429 CZH1567993</p> <p>নাম : অটল বৰুৱা পিতাৰ নাম: অম্বিদাচৰণ ঘৰ নং : ৯৪ বয়স : 59 লিঙ্গ : পুৰুষ</p> <p>ফটো উপলব্ধ</p>
<p>430 CZH1568009</p> <p>নাম : বৰ্ণা বৰুৱা স্বামীৰ নাম: অটল বৰুৱা ঘৰ নং : ৯৪খ বয়স : 55 লিঙ্গ : মহিলা</p> <p>ফটো উপলব্ধ</p>	<p>431 CZH1733035</p> <p>নাম : ইন্দ্ৰজীত বৰুৱা মাতৃৰ নাম: দলি বৰুৱা ঘৰ নং : ৯৪ক বয়স : 35 লিঙ্গ : পুৰুষ</p> <p>ফটো উপলব্ধ</p>	<p>432 CZH1568010</p> <p>নাম : বাদল বৰুৱা পিতাৰ নাম: অম্বিদা বৰুৱা ঘৰ নং : ৯৫ বয়স : 72 লিঙ্গ : পুৰুষ</p> <p>ফটো উপলব্ধ</p>
<p>433 CZH0185488</p> <p>নাম : প্ৰতিমা বৰুৱা স্বামীৰ নাম: অজিত বৰুৱা ঘৰ নং : ৯৫ বয়স : 52 লিঙ্গ : মহিলা</p> <p>ফটো উপলব্ধ</p>	<p>434 CZH0557041</p> <p>নাম : সীমা নন্দি বৰুৱা স্বামীৰ নাম: প্ৰিয়তমা বৰুৱা ঘৰ নং : 95 বয়স : 38 লিঙ্গ : মহিলা</p> <p>ফটো উপলব্ধ</p>	<p>435 CZH0185579</p> <p>নাম : প্ৰিয়তম বৰুৱা পিতাৰ নাম: অজিত বৰুৱা ঘৰ নং : ৯৫ বয়স : 36 লিঙ্গ : পুৰুষ</p> <p>ফটো উপলব্ধ</p>
<p>E 436 CZH1568043</p> <p>নাম : সুনিল বৰুৱা পিতাৰ নাম: অতিন্দ্ৰ ঘৰ নং : ৯৬ বয়স : 56 লিঙ্গ : পুৰুষ</p> <p>ফটো উপলব্ধ</p>	<p>437 CZH1568054</p> <p>নাম : শিবানী বৰুৱা স্বামীৰ নাম: সুনীল ঘৰ নং : ৯৬ বয়স : 53 লিঙ্গ : মহিলা</p> <p>ফটো উপলব্ধ</p>	<p>438 CZH0186346</p> <p>নাম : অনন বৰুৱা পিতাৰ নাম: সুনিল বৰুৱা ঘৰ নং : ৯৬ বয়স : 32 লিঙ্গ : পুৰুষ</p> <p>ফটো উপলব্ধ</p>
<p>439 CZH0186429</p> <p>নাম : দেবজীত বৰুৱা পিতাৰ নাম: সুনীল বৰুৱা ঘৰ নং : ৯৬ বয়স : 29 লিঙ্গ : পুৰুষ</p> <p>ফটো উপলব্ধ</p>	<p>440 CZH0387795</p> <p>নাম : চাঁপা বৰুৱা স্বামীৰ নাম: সুদত্ত বৰুৱা ঘৰ নং : 96ক বয়স : 48 লিঙ্গ : মহিলা</p> <p>ফটো উপলব্ধ</p>	<p>441 CZH1568065</p> <p>নাম : সুদত্ত বৰুৱা পিতাৰ নাম: অতিন্দ্ৰা বৰুৱা ঘৰ নং : ৯৬ক বয়স : 51 লিঙ্গ : পুৰুষ</p> <p>ফটো উপলব্ধ</p>
<p>442 CZH1568087</p> <p>নাম : অনিল বৰুৱা পিতাৰ নাম: অতিন্দ্ৰ ঘৰ নং : ৯৭ বয়স : 66 লিঙ্গ : পুৰুষ</p> <p>ফটো উপলব্ধ</p>	<p>443 CZH1568098</p> <p>নাম : স্বপ্না বৰুৱা স্বামীৰ নাম: অনিল ঘৰ নং : ৯৭ বয়স : 61 লিঙ্গ : মহিলা</p> <p>ফটো উপলব্ধ</p>	<p>444 CZH1568101</p> <p>নাম : ৰাজেশ বৰুৱা পিতাৰ নাম: অনিল ঘৰ নং : ৯৭ বয়স : 38 লিঙ্গ : পুৰুষ</p> <p>ফটো উপলব্ধ</p>
<p>445 CZH1732667</p> <p>নাম : ৰেখা বৰুৱা পিতাৰ নাম: অনিল বৰুৱা ঘৰ নং : ৯৭ বয়স : 38 লিঙ্গ : মহিলা</p> <p>ফটো উপলব্ধ</p>	<p>446 HGC2130963</p> <p>নাম : পাপু বৰুৱা স্বামীৰ নাম: ৰাজেশ বৰুৱা ঘৰ নং : 97 বয়স : 35 লিঙ্গ : মহিলা</p> <p>ফটো উপলব্ধ</p>	<p>447 CZH1568112</p> <p>নাম : গোপাল বৰুৱা পিতাৰ নাম: নলীন ঘৰ নং : ৯৮ বয়স : 59 লিঙ্গ : পুৰুষ</p> <p>ফটো উপলব্ধ</p>
<p>448 CZH1568123</p> <p>নাম : ৰঞ্জ বৰুৱা স্বামীৰ নাম: গোপাল ঘৰ নং : ৯৮ বয়স : 53 লিঙ্গ : মহিলা</p> <p>ফটো উপলব্ধ</p>	<p>449 CZH1568134</p> <p>নাম : বিকাশ বৰুৱা অন্যান্য: গোপাল বৰুৱা ঘৰ নং : ৯৮ বয়স : 33 লিঙ্গ : পুৰুষ</p> <p>ফটো উপলব্ধ</p>	<p>450 CZH0553081</p> <p>নাম : পূজা বৰুৱা স্বামীৰ নাম: বিকাশ বৰুৱা ঘৰ নং : 98 বয়স : 29 লিঙ্গ : মহিলা</p> <p>ফটো উপলব্ধ</p>



451 নাম : দিলীপ মুণ্ডা পিতাৰ নাম: লৈবা ঘৰ নং : ১০০ বয়স : 54 লিঙ্গ : পুৰুষ	CZH1568145 ফটো উপলব্ধ	452 নাম : পাৰ্বতী মুণ্ডা স্বামীৰ নাম: দিলীপ মুণ্ডা ঘৰ নং : ১০০ বয়স : 49 লিঙ্গ : মহিলা	CZH1568156 ফটো উপলব্ধ	453 নাম : বচন মুণ্ডা অন্যান্য: সুমিত ঘৰ নং : 100 বয়স : 38 লিঙ্গ : পুৰুষ	CZH1793470 ফটো উপলব্ধ
454 নাম : অজয় মুন্ডা পিতাৰ নাম: দিলীপ মুন্ডা ঘৰ নং : ১০০ বয়স : 35 লিঙ্গ : পুৰুষ	CZH0002279 ফটো উপলব্ধ	455 নাম : সুমিত মুন্ডা পিতাৰ নাম: লক্ষীৰাম মুন্ডা ঘৰ নং : ১০০ বয়স : 34 লিঙ্গ : পুৰুষ	CZH0210096 ফটো উপলব্ধ	456 নাম : আশা মুন্ডা পিতাৰ নাম: দিলীপ মুন্ডা ঘৰ নং : ১০০ বয়স : 32 লিঙ্গ : মহিলা	CZH0210138 ফটো উপলব্ধ
457 নাম : বিচৰমনি মুণ্ডা পিতাৰ নাম: দিলীপ মুণ্ডা ঘৰ নং : ১০০ বয়স : 31 লিঙ্গ : মহিলা	CZH0210146 ফটো উপলব্ধ	458 নাম : অৰ্চনা মুন্ডা স্বামীৰ নাম: অজয় মুন্ডা ঘৰ নং : ১০০ বয়স : 29 লিঙ্গ : মহিলা	CZH0002477 ফটো উপলব্ধ	459 নাম : মনজ মুণ্ডা স্বামীৰ নাম: অজয় মুণ্ডা ঘৰ নং : 100 বয়স : 29 লিঙ্গ : মহিলা	CZH0536755 ফটো উপলব্ধ
460 নাম : মনজ মুণ্ডা স্বামীৰ নাম: অজয় মুণ্ডা ঘৰ নং : 100 বয়স : 29 লিঙ্গ : মহিলা	CZH0565879 ফটো উপলব্ধ	461 নাম : বিষ্ণু মুন্ডা পিতাৰ নাম: লডৰো মুন্ডা ঘৰ নং : 100 ক বয়স : 47 লিঙ্গ : পুৰুষ	CZH0573089 ফটো উপলব্ধ	E 462 নাম : যমুনা গড় স্বামীৰ নাম: সুৰেশ ঘৰ নং : ১০২ বয়স : 68 লিঙ্গ : মহিলা	CZH1568178 ফটো উপলব্ধ
463 নাম : কৃষ্ণা গড় পিতাৰ নাম: সুৰেশ ঘৰ নং : ১০২ বয়স : 40 লিঙ্গ : পুৰুষ	CZH1568189 ফটো উপলব্ধ	464 নাম : বিলু গড় পিতাৰ নাম: সুৰেশ গড় ঘৰ নং : ১০২ বয়স : 37 লিঙ্গ : পুৰুষ	CZH1568190 ফটো উপলব্ধ	465 নাম : হেমন্ত গড় মাতৃৰ নাম: যমুনা গড় ঘৰ নং : ১০২ বয়স : 34 লিঙ্গ : পুৰুষ	CZH0004168 ফটো উপলব্ধ
466 নাম : গুন গড় স্বামীৰ নাম: হেমন্ত গড় ঘৰ নং : ১০২ বয়স : 33 লিঙ্গ : মহিলা	CZH0004176 ফটো উপলব্ধ	467 নাম : মুনকী গড় স্বামীৰ নাম: কৰ্ণা ঘৰ নং : 102 বয়স : 32 লিঙ্গ : মহিলা	CZH0437301 ফটো উপলব্ধ	468 নাম : শিল্পা গড় স্বামীৰ নাম: বিহু গড় ঘৰ নং : 102 বয়স : 29 লিঙ্গ : মহিলা	CZH0565838 ফটো উপলব্ধ
469 নাম : চপ্পা কল পিতাৰ নাম: মেঘা কল ঘৰ নং : 102 বয়স : 28 লিঙ্গ : মহিলা	CZH0565820 ফটো উপলব্ধ	470 নাম : শিল্পা গড় স্বামীৰ নাম: বিহু গড় ঘৰ নং : 102 বয়স : 27 লিঙ্গ : মহিলা	CZH0536953 ফটো উপলব্ধ	471 নাম : মানসা মুণ্ডা পিতাৰ নাম: হৰি ঘৰ নং : ১০৩ বয়স : 49 লিঙ্গ : পুৰুষ	CZH1568203 ফটো উপলব্ধ
E 472 নাম : আশা মুণ্ডা স্বামীৰ নাম: মানসা মুণ্ডা ঘৰ নং : ১০৩ বয়স : 47 লিঙ্গ : মহিলা	CZH1568214 ফটো উপলব্ধ	473 নাম : আশা মুণ্ডা স্বামীৰ নাম: দিলীপ মুণ্ডা ঘৰ নং : ১০৩ বয়স : 36 লিঙ্গ : মহিলা	CZH0210468 ফটো উপলব্ধ	474 নাম : সুমি মুন্ডা স্বামীৰ নাম: মালোচা মুন্ডা ঘৰ নং : ১০৩ বয়স : 34 লিঙ্গ : মহিলা	CZH0004929 ফটো উপলব্ধ
475 নাম : হৰি মুণ্ডা পিতাৰ নাম: মনসা মুণ্ডা ঘৰ নং : 103 বয়স : 30 লিঙ্গ : পুৰুষ	CZH0545806 ফটো উপলব্ধ	476 নাম : গিতা মুণ্ডা স্বামীৰ নাম: লাল মুণ্ডা ঘৰ নং : 103 বয়স : 29 লিঙ্গ : মহিলা	CZH0466045 ফটো উপলব্ধ	477 নাম : লাল মুন্ডা পিতাৰ নাম: মানসা মুন্ডা ঘৰ নং : ১০৩ বয়স : 28 লিঙ্গ : পুৰুষ	CZH0005009 ফটো উপলব্ধ
478 নাম : ভিমা মুণ্ডা পিতাৰ নাম: হৰি ঘৰ নং : ১০৪ বয়স : 54 লিঙ্গ : পুৰুষ	CZH1568225 ফটো উপলব্ধ	E 479 নাম : ৰাধি মুণ্ডা স্বামীৰ নাম: ভিমা মুণ্ডা ঘৰ নং : ১০৪ বয়স : 50 লিঙ্গ : মহিলা	CZH1568236 ফটো উপলব্ধ	E 480 নাম : বলক মুণ্ডা পিতাৰ নাম: লক্ষণ ঘৰ নং : ১০৬ বয়স : 69 লিঙ্গ : পুৰুষ	CZH1568269 ফটো উপলব্ধ



<p>481</p> <p>নাম : ফুলমনি মুগ্ধা স্বামীৰ নাম : বালকু ঘৰ নং : ১০৬ বয়স : 67 লিঙ্গ : মহিলা</p> <p>CZH1568270</p> <p>ফটো উপলব্ধ</p>	<p>482</p> <p>নাম : শান্তি মুগ্ধা স্বামীৰ নাম : বালকু মুগ্ধা ঘৰ নং : ১০৬ বয়স : 40 লিঙ্গ : মহিলা</p> <p>CZH1568281</p> <p>ফটো উপলব্ধ</p>	<p>483</p> <p>নাম : দীপালি মুগ্ধা পিতাৰ নাম : বালকু ঘৰ নং : ১০৬ বয়স : 39 লিঙ্গ : মহিলা</p> <p>CZH1568292</p> <p>ফটো উপলব্ধ</p>
<p>484</p> <p>নাম : আৰতিক মুগ্ধা পিতাৰ নাম : বিক্রম ঘৰ নং : ১০৭ বয়স : 41 লিঙ্গ : পুৰুষ</p> <p>CZH1568305</p> <p>ফটো উপলব্ধ</p>	<p>485</p> <p>নাম : মিনা মুগ্ধা স্বামীৰ নাম : আৰতিক মুগ্ধা ঘৰ নং : ১০৭ বয়স : 37 লিঙ্গ : মহিলা</p> <p>CZH1568316</p> <p>ফটো উপলব্ধ</p>	<p>486</p> <p>নাম : রুমি মুন্ডা স্বামীৰ নাম : আৰতিক মুন্ডা ঘৰ নং : 107 বয়স : 36 লিঙ্গ : মহিলা</p> <p>CZH0411603</p> <p>ফটো উপলব্ধ</p>
<p>487</p> <p>নাম : জামিনী মুৰাৰী স্বামীৰ নাম : বীৰ সিং মুৰাৰী ঘৰ নং : ১০৮ বয়স : 71 লিঙ্গ : মহিলা</p> <p>CZH1568338</p> <p>ফটো উপলব্ধ</p>	<p>488</p> <p>নাম : বমেশ মুৰাৰী পিতাৰ নাম : বীৰসিং মুৰাৰী ঘৰ নং : ১০৮ বয়স : 54 লিঙ্গ : পুৰুষ</p> <p>CZH1568349</p> <p>ফটো উপলব্ধ</p>	<p>489</p> <p>নাম : মীনা মুৰাৰী স্বামীৰ নাম : বমেশ ঘৰ নং : ১০৮ বয়স : 46 লিঙ্গ : মহিলা</p> <p>CZH1568350</p> <p>ফটো উপলব্ধ</p>
<p>490</p> <p>নাম : বঞ্জিত বৰুৱা পিতাৰ নাম : অইণ্ড ঘৰ নং : 108 বয়স : 43 লিঙ্গ : পুৰুষ</p> <p>CZH1567971</p> <p>ফটো উপলব্ধ</p>	<p>491</p> <p>নাম : গীতা মুৰাৰী স্বামীৰ নাম : বীৰ সিং মুৰাৰী ঘৰ নং : ১০৮ বয়স : 42 লিঙ্গ : মহিলা</p> <p>CZH1732770</p> <p>ফটো উপলব্ধ</p>	<p>492</p> <p>নাম : বিষ্ণু মুৰাৰী পিতাৰ নাম : বীৰসিং মুৰাৰী ঘৰ নং : ১০৮ বয়স : 41 লিঙ্গ : পুৰুষ</p> <p>CZH1568372</p> <p>ফটো উপলব্ধ</p>
<p>493</p> <p>নাম : বীণা মুগ্ধা পিতাৰ নাম : বিৰসিং মুগ্ধা ঘৰ নং : ১০৮ বয়স : 38 লিঙ্গ : মহিলা</p> <p>CZH1568383</p> <p>ফটো উপলব্ধ</p>	<p>494</p> <p>নাম : সহগীতা মুৰাৰী পিতাৰ নাম : বীৰসিং মুৰাৰী ঘৰ নং : ১০৮ বয়স : 37 লিঙ্গ : মহিলা</p> <p>CZH1568394</p> <p>ফটো উপলব্ধ</p>	<p>495</p> <p>নাম : মন্দীৱা মুৰাৰী পিতাৰ নাম : বমেশ মুৰাৰী ঘৰ নং : 108 বয়স : 29 লিঙ্গ : মহিলা</p> <p>CZH0413542</p> <p>ফটো উপলব্ধ</p>
<p>496</p> <p>নাম : বিকাশ মুৰাৰী পিতাৰ নাম : বমেশ মুৰাৰী ঘৰ নং : 108 বয়স : 27 লিঙ্গ : পুৰুষ</p> <p>CZH0445122</p> <p>ফটো উপলব্ধ</p>	<p>497</p> <p>নাম : লোলিতা মুৰাৰী স্বামীৰ নাম : বিষ্ণু মুন্ডা ঘৰ নং : 108 বয়স : 25 লিঙ্গ : মহিলা</p> <p>CZH0411769</p> <p>ফটো উপলব্ধ</p>	<p>498</p> <p>নাম : ৰহিত মুৰাৰী পিতাৰ নাম : বমেশ মুৰাৰী ঘৰ নং : 108 বয়স : 24 লিঙ্গ : পুৰুষ</p> <p>CZH0557181</p> <p>ফটো উপলব্ধ</p>
<p>499</p> <p>নাম : জলি মুগ্ধা পিতাৰ নাম : বাদি ঘৰ নং : ১০৮ক বয়স : 41 লিঙ্গ : পুৰুষ</p> <p>CZH1568407</p> <p>ফটো উপলব্ধ</p>	<p>500</p> <p>নাম : লক্ষী মুগ্ধা স্বামীৰ নাম : জনি মুগ্ধা ঘৰ নং : ১০৮ক বয়স : 38 লিঙ্গ : মহিলা</p> <p>CZH1568418</p> <p>ফটো উপলব্ধ</p>	<p>501</p> <p>নাম : মতি মুগ্ধা পিতাৰ নাম : ৰাজেন ঘৰ নং : ১০৯ বয়স : 51 লিঙ্গ : পুৰুষ</p> <p>CZH1568429</p> <p>ফটো উপলব্ধ</p>
<p>502</p> <p>নাম : অনিতা মুগ্ধা স্বামীৰ নাম : মতি মুগ্ধা ঘৰ নং : ১০৯ বয়স : 47 লিঙ্গ : মহিলা</p> <p>CZH1568430</p> <p>ফটো উপলব্ধ</p>	<p>503</p> <p>নাম : গোবিন তাছা পিতাৰ নাম : নাৰায়ন ঘৰ নং : ১১০ক বয়স : 59 লিঙ্গ : পুৰুষ</p> <p>CZH1568441</p> <p>ফটো উপলব্ধ</p>	<p>504</p> <p>নাম : কুমাৰী তাছা স্বামীৰ নাম : গোবিন তাছা ঘৰ নং : ১১০ক বয়স : 54 লিঙ্গ : মহিলা</p> <p>CZH1568452</p> <p>ফটো উপলব্ধ</p>
<p>505</p> <p>নাম : হিৰা তাছা পিতাৰ নাম : গোবিন তাছা ঘৰ নং : ১১০ক বয়স : 38 লিঙ্গ : পুৰুষ</p> <p>CZH1568463</p> <p>ফটো উপলব্ধ</p>	<p>506</p> <p>নাম : মাইন মুগ্ধা পিতাৰ নাম : ঘণ ঘৰ নং : ১১১ বয়স : 37 লিঙ্গ : পুৰুষ</p> <p>CZH1568474</p> <p>ফটো উপলব্ধ</p>	<p>507</p> <p>নাম : মোহন তাছা পিতাৰ নাম : শ্ৰীধৰ তাছা ঘৰ নং : ১১২ বয়স : 40 লিঙ্গ : পুৰুষ</p> <p>CZH1568509</p> <p>ফটো উপলব্ধ</p>
<p>508</p> <p>নাম : কমেলেেশ্বৰ তাছা পিতাৰ নাম : মোহন তাছা ঘৰ নং : ১১২ বয়স : 36 লিঙ্গ : পুৰুষ</p> <p>CZH0010926</p> <p>ফটো উপলব্ধ</p>	<p>509</p> <p>নাম : কল্পনা তাছা স্বামীৰ নাম : কমেলেেশ্বৰ তাছা ঘৰ নং : ১১২ বয়স : 33 লিঙ্গ : মহিলা</p> <p>CZH0211839</p> <p>ফটো উপলব্ধ</p>	<p>510</p> <p>নাম : সুণিলাল কৰ্মকাৰ পিতাৰ নাম : ৰামনাথ ঘৰ নং : ১১৩ বয়স : 64 লিঙ্গ : পুৰুষ</p> <p>CZH1568521</p> <p>ফটো উপলব্ধ</p>

511 নাম : মধুমতি কৰ্মকাৰ স্বামীৰ নাম : সুণীলাল কৰ্মকাৰ ঘৰ নং : ১১৩ বয়স : 54 লিঙ্গ : মহিলা	CZH1568532 ফটো উপলব্ধ	512 নাম : বাহুল কৰ্মকাৰ পিতাৰ নাম : চুলীলাল কৰ্মকাৰ ঘৰ নং : ১১৩ বয়স : 33 লিঙ্গ : পুৰুষ	CZH1572696 ফটো উপলব্ধ	513 নাম : বন কৰ্মকাৰ স্বামীৰ নাম : বাহুল কৰ্মকাৰ ঘৰ নং : 113 বয়স : 32 লিঙ্গ : মহিলা	CZH1502343 ফটো উপলব্ধ
514 নাম : নিতাই সবৰ পিতাৰ নাম : লাল ঘৰ নং : ১১৭ বয়স : 66 লিঙ্গ : পুৰুষ	CZH1568554 ফটো উপলব্ধ	515 নাম : সুশীল দত্ত পিতাৰ নাম : হৰলাল ঘৰ নং : ১১৮ বয়স : 53 লিঙ্গ : পুৰুষ	CZH1568565 ফটো উপলব্ধ	516 নাম : আদৰী দত্ত স্বামীৰ নাম : সুশীল দত্ত ঘৰ নং : ১১৮ বয়স : 51 লিঙ্গ : মহিলা	CZH1568576 ফটো উপলব্ধ
517 নাম : বাজেশ দত্ত পিতাৰ নাম : সুশীল দত্ত ঘৰ নং : ১১৮ বয়স : 39 লিঙ্গ : পুৰুষ	CZH1732781 ফটো উপলব্ধ	518 নাম : কমলা দত্ত স্বামীৰ নাম : বাজেশ দত্ত ঘৰ নং : 118 বয়স : 33 লিঙ্গ : মহিলা	CZH0301630 ফটো উপলব্ধ	519 নাম : মিঠা দত্ত পিতাৰ নাম : সুশীল ঘৰ নং : 118 বয়স : 32 লিঙ্গ : পুৰুষ	CZH0434365 ফটো উপলব্ধ
520 নাম : শিখা দত্ত পিতাৰ নাম : সুশীল দত্ত ঘৰ নং : 118 বয়স : 28 লিঙ্গ : মহিলা	CZH0553594 ফটো উপলব্ধ	521 নাম : গুনীয়া মণ্ডা স্বামীৰ নাম : বাজেন ঘৰ নং : ১১৯ বয়স : 64 লিঙ্গ : মহিলা	CZH1568598 ফটো উপলব্ধ	522 নাম : মীনা দত্ত স্বামীৰ নাম : কানু দত্ত ঘৰ নং : ১২১ বয়স : 54 লিঙ্গ : মহিলা	CZH1568634 ফটো উপলব্ধ
523 নাম : অমল তাত্তি পিতাৰ নাম : লক্ষী তাত্তি ঘৰ নং : ১২১ বয়স : 32 লিঙ্গ : পুৰুষ	CZH0142562 ফটো উপলব্ধ	524 নাম : শংকৰ দত্ত পিতাৰ নাম : কানু দত্ত ঘৰ নং : 121 বয়স : 24 লিঙ্গ : পুৰুষ	CZH0548115 ফটো উপলব্ধ	525 নাম : নীলাঞ্জনা বৰুৱা পিতাৰ নাম : সিদ্ধাৰ্থ বৰুৱা ঘৰ নং : 121 বয়স : 22 লিঙ্গ : মহিলা	CZH1813377 ফটো উপলব্ধ
526 নাম : ঈশান বৰুৱা পিতাৰ নাম : বিকাশ বৰুৱা ঘৰ নং : 121 বয়স : 20 লিঙ্গ : পুৰুষ	SEW0000158 ফটো উপলব্ধ	527 নাম : লক্ষীৰাম তাত্তি পিতাৰ নাম : ধনেশ্বৰ ঘৰ নং : ১২২ বয়স : 51 লিঙ্গ : পুৰুষ	CZH1568645 ফটো উপলব্ধ	528 নাম : সাবিত্ৰী তাঁতি স্বামীৰ নাম : অৰুন তাঁতি ঘৰ নং : ১২২ বয়স : 47 লিঙ্গ : মহিলা	CZH1568656 ফটো উপলব্ধ
529 নাম : প্ৰতাপ কোঁল পিতাৰ নাম : মাণ্ডল ঘৰ নং : ১২৩ক বয়স : 51 লিঙ্গ : পুৰুষ	CZH1568689 ফটো উপলব্ধ	530 নাম : যশোদা কোঁল স্বামীৰ নাম : প্ৰতাপ কোঁল ঘৰ নং : ১২৩ক বয়স : 47 লিঙ্গ : মহিলা	CZH1568690 ফটো উপলব্ধ	E 531 নাম : দিনেশ উৰাং পিতাৰ নাম : লুহা ঘৰ নং : ১২৪ বয়স : 52 লিঙ্গ : পুৰুষ	CZH1568703 ফটো উপলব্ধ
532 নাম : মালতি উৰাং স্বামীৰ নাম : দিনেশ উৰাং ঘৰ নং : ১২৪ বয়স : 50 লিঙ্গ : মহিলা	CZH1568714 ফটো উপলব্ধ	533 নাম : বিজয় উৰাং পিতাৰ নাম : দিনেশ উৰাং ঘৰ নং : 124 বয়স : 29 লিঙ্গ : পুৰুষ	CZH0563320 ফটো উপলব্ধ	E 534 নাম : ছমৰা উৰাং পিতাৰ নাম : লুহা ঘৰ নং : ১২৫ বয়স : 54 লিঙ্গ : পুৰুষ	CZH1568725 ফটো উপলব্ধ
535 নাম : লক্ষী উৰাং স্বামীৰ নাম : ছমৰা ঘৰ নং : ১২৫ বয়স : 52 লিঙ্গ : মহিলা	CZH1568736 ফটো উপলব্ধ	E 536 নাম : বিৰছা উৰাং পিতাৰ নাম : লুহা ঘৰ নং : ১২৫ বয়স : 47 লিঙ্গ : পুৰুষ	CZH1568747 ফটো উপলব্ধ	E 537 নাম : ৰমেশ উৰাং পিতাৰ নাম : সমৰা উৰাং ঘৰ নং : 125 বয়স : 33 লিঙ্গ : পুৰুষ	CZH0301804 ফটো উপলব্ধ
538 নাম : মিনতী উৰাং মাতৃৰ নাম : মালতী উৰাং ঘৰ নং : ১২৫ বয়স : 31 লিঙ্গ : মহিলা	CZH0142331 ফটো উপলব্ধ	539 নাম : মেঘু তাছা পিতাৰ নাম : ৰাম ঘৰ নং : ১২৬ বয়স : 52 লিঙ্গ : পুৰুষ	CZH1568758 ফটো উপলব্ধ	540 নাম : ৰমা তাছা স্বামীৰ নাম : মেঘু ঘৰ নং : ১২৬ বয়স : 48 লিঙ্গ : মহিলা	CZH1568769 ফটো উপলব্ধ



<p>E 541 CZH1568770</p> <p>নাম : ভীম তাছা পিতাৰ নাম: বুঢ়িয়া ঘৰ নং : ১২৭ বয়স : 64 লিঙ্গ : পুৰুষ</p> <p>ফটো উপলব্ধ</p>	<p>542 CZH0142042</p> <p>নাম : মিঠুন তাছা পিতাৰ নাম: ভীম তাছা ঘৰ নং : ১২৭ বয়স : 32 লিঙ্গ : পুৰুষ</p> <p>ফটো উপলব্ধ</p>	<p>543 CZH0144220</p> <p>নাম : হিনা তাছা স্বামীৰ নাম: মুনু তাছা ঘৰ নং : ১২৭ বয়স : 32 লিঙ্গ : মহিলা</p> <p>ফটো উপলব্ধ</p>
<p>544 CZH0141994</p> <p>নাম : পুষ্পাঞ্জলী তাছা স্বামীৰ নাম: মিঠুন তাছা ঘৰ নং : ১২৭ বয়স : 28 লিঙ্গ : মহিলা</p> <p>ফটো উপলব্ধ</p>	<p>E 545 CZH1568792</p> <p>নাম : অৰ্জুন তাছা পিতাৰ নাম: বুঢ়িয়া ঘৰ নং : ১২৮ বয়স : 68 লিঙ্গ : পুৰুষ</p> <p>ফটো উপলব্ধ</p>	<p>546 CZH1568805</p> <p>নাম : অঞ্জনা তাছা স্বামীৰ নাম: অৰ্জুন তাছা ঘৰ নং : ১২৮ বয়স : 54 লিঙ্গ : মহিলা</p> <p>ফটো উপলব্ধ</p>
<p>547 CZH0142653</p> <p>নাম : বিশকৰ তাছা পিতাৰ নাম: অৰ্জুন তাছা ঘৰ নং : ১২৮ বয়স : 33 লিঙ্গ : পুৰুষ</p> <p>ফটো উপলব্ধ</p>	<p>548 CZH0142232</p> <p>নাম : মুন তাছা পিতাৰ নাম: অৰ্জুন তাছা ঘৰ নং : ১২৮ বয়স : 33 লিঙ্গ : পুৰুষ</p> <p>ফটো উপলব্ধ</p>	<p>549 CZH0142570</p> <p>নাম : বিমা তাছা স্বামীৰ নাম: বিশকৰ তাছা ঘৰ নং : ১২৮ বয়স : 32 লিঙ্গ : মহিলা</p> <p>ফটো উপলব্ধ</p>
<p>550 CZH0144121</p> <p>নাম : লক্ষী তাছা পিতাৰ নাম: অৰ্জুন তাছা ঘৰ নং : ১২৮ বয়স : 27 লিঙ্গ : মহিলা</p> <p>ফটো উপলব্ধ</p>	<p>551 CZH0543413</p> <p>নাম : আসা তাসা স্বামীৰ নাম: বিশকৰ তাসা ঘৰ নং : 128 বয়স : 25 লিঙ্গ : মহিলা</p> <p>ফটো উপলব্ধ</p>	<p>552 CZH0410456</p> <p>নাম : বীৰছা মুৰা পিতাৰ নাম: অতুতা মুৰা ঘৰ নং : 128 ক বয়স : 30 লিঙ্গ : পুৰুষ</p> <p>ফটো উপলব্ধ</p>
<p>553 CZH1568838</p> <p>নাম : এতুবা মুণ্ডা পিতাৰ নাম: বিৰছা ঘৰ নং : ১২৮ক বয়স : 51 লিঙ্গ : পুৰুষ</p> <p>ফটো উপলব্ধ</p>	<p>554 CZH1568816</p> <p>নাম : কুশা তাম্পা পিতাৰ নাম: অৰ্জুন তাছা ঘৰ নং : ১২৮ক বয়স : 42 লিঙ্গ : পুৰুষ</p> <p>ফটো উপলব্ধ</p>	<p>555 CZH1568827</p> <p>নাম : বীতা তাছা স্বামীৰ নাম: কুস তাছা ঘৰ নং : ১২৮ক বয়স : 39 লিঙ্গ : মহিলা</p> <p>ফটো উপলব্ধ</p>
<p>556 CZH0555599</p> <p>নাম : প্ৰিয়োটোমা বৰুৱা পিতাৰ নাম: অটোল বৰুৱা ঘৰ নং : 129 বয়স : 26 লিঙ্গ : মহিলা</p> <p>ফটো উপলব্ধ</p>	<p>557 CZH0425322</p> <p>নাম : মঞ্জয় মুন্ডা পিতাৰ নাম: মালকু ঘৰ নং : 130 বয়স : 31 লিঙ্গ : পুৰুষ</p> <p>ফটো উপলব্ধ</p>	<p>558 CZH0437418</p> <p>নাম : দিল্লী মুন্ডা স্বামীৰ নাম: সঞ্জয় ঘৰ নং : 130 ক বয়স : 32 লিঙ্গ : মহিলা</p> <p>ফটো উপলব্ধ</p>
<p>559 CZH1568883</p> <p>নাম : সঞ্জয় মুণ্ডা পিতাৰ নাম: মালকু মুণ্ডা ঘৰ নং : ১৩০ক বয়স : 41 লিঙ্গ : পুৰুষ</p> <p>ফটো উপলব্ধ</p>	<p>560 CZH1568894</p> <p>নাম : মামণি মুণ্ডা পিতাৰ নাম: মালকু মুণ্ডা ঘৰ নং : ১৩০ক বয়স : 39 লিঙ্গ : মহিলা</p> <p>ফটো উপলব্ধ</p>	<p>561 CZH1568918</p> <p>নাম : সোম্বাৰী উৰাং স্বামীৰ নাম: লক্ষী উৰাং ঘৰ নং : ১৩২ বয়স : 61 লিঙ্গ : মহিলা</p> <p>ফটো উপলব্ধ</p>
<p>562 CZH0427716</p> <p>নাম : অন্তশ উৰাং পিতাৰ নাম: লক্ষীৰাম ঘৰ নং : 132 বয়স : 40 লিঙ্গ : পুৰুষ</p> <p>ফটো উপলব্ধ</p>	<p>563 CZH1568930</p> <p>নাম : মুন উৰাং পিতাৰ নাম: লক্ষী উৰাং ঘৰ নং : ১৩২ বয়স : 37 লিঙ্গ : পুৰুষ</p> <p>ফটো উপলব্ধ</p>	<p>564 CZH0428029</p> <p>নাম : ৰঞ্জু উৰাং স্বামীৰ নাম: অন্তশ উৰাং ঘৰ নং : 132 বয়স : 34 লিঙ্গ : মহিলা</p> <p>ফটো উপলব্ধ</p>
<p>565 CZH0301622</p> <p>নাম : ৰাজু উৰাং পিতাৰ নাম: বন্দে উৰাং ঘৰ নং : 132 বয়স : 32 লিঙ্গ : পুৰুষ</p> <p>ফটো উপলব্ধ</p>	<p># 566 CZH0437046</p> <p>নাম : অঞ্জলী উৰাং স্বামীৰ নাম: ৰাজু ঘৰ নং : 132 বয়স : 33 লিঙ্গ : মহিলা</p> <p>ফটো উপলব্ধ</p>	<p>567 CZH0548289</p> <p>নাম : দুলাল মুণ্ডা পিতাৰ নাম: সাইমন মুণ্ডা ঘৰ নং : 133 বয়স : 42 লিঙ্গ : পুৰুষ</p> <p>ফটো উপলব্ধ</p>
<p>568 CZH1568974</p> <p>নাম : দেবেন তাম্পা পিতাৰ নাম: নিধি তাম্পা ঘৰ নং : ১৩৫ বয়স : 56 লিঙ্গ : পুৰুষ</p> <p>ফটো উপলব্ধ</p>	<p>569 CZH1568996</p> <p>নাম : কমলি মুড়া স্বামীৰ নাম: বৰুৱা ঘৰ নং : ১৩৬ বয়স : 63 লিঙ্গ : মহিলা</p> <p>ফটো উপলব্ধ</p>	<p>570 CZH1569002</p> <p>নাম : গৌতম মুড়া পিতাৰ নাম: বৰুৱা ঘৰ নং : ১৩৬ বয়স : 43 লিঙ্গ : পুৰুষ</p> <p>ফটো উপলব্ধ</p>



571 নাম : মিটকু মুড়া পিতাৰ নাম: বৰুৱা ঘৰ নং : ১৩৬ বয়স : 37 লিঙ্গ : পুৰুষ	CZH1569013 ফটো উপলব্ধ	572 নাম : ৰোফে ল ভূমিজ পিতাৰ নাম: বাবুল ভূমিজ ঘৰ নং : 136 বয়স : 31 লিঙ্গ : পুৰুষ	CZH0550434 ফটো উপলব্ধ	573 নাম : মনন ভগত পিতাৰ নাম: সুচিত ঘৰ নং : ১৩৭ বয়স : 65 লিঙ্গ : পুৰুষ	CZH1569024 ফটো উপলব্ধ
E 574 নাম : ৰাম গোৱাল পিতাৰ নাম: বংশী ঘৰ নং : ১৩৭ বয়স : 60 লিঙ্গ : পুৰুষ	CZH1569035 ফটো উপলব্ধ	575 নাম : সুমিত্ৰা দেবী স্বামীৰ নাম: মনন ঘৰ নং : ১৩৭ বয়স : 58 লিঙ্গ : মহিলা	CZH1569046 ফটো উপলব্ধ	576 নাম : অনিল কুমাৰ ভগত পিতাৰ নাম: মনন ঘৰ নং : ১৩৭ বয়স : 41 লিঙ্গ : পুৰুষ	CZH1569057 ফটো উপলব্ধ
577 নাম : পুতলি দেবী স্বামীৰ নাম: অৰুন কুমাৰ ভগত ঘৰ নং : 137 বয়স : 41 লিঙ্গ : মহিলা	CZH0543397 ফটো উপলব্ধ	578 নাম : অৰ্চনা ভগত স্বামীৰ নাম: অনিল ভগত ঘৰ নং : ১৩৭ বয়স : 38 লিঙ্গ : মহিলা	CZH0214445 ফটো উপলব্ধ	579 নাম : অৰুন কুমাৰ ভগত পিতাৰ নাম: মনন ঘৰ নং : ১৩৭ বয়স : 37 লিঙ্গ : পুৰুষ	CZH1569079 ফটো উপলব্ধ
580 নাম : অনজ ভগত পিতাৰ নাম: মনন ভগত ঘৰ নং : ১৩৭ বয়স : 37 লিঙ্গ : পুৰুষ	CZH1572663 ফটো উপলব্ধ	581 নাম : দীপক কুমাৰ ভগত পিতাৰ নাম: মনন প্ৰসাদ ভগত ঘৰ নং : ১৩৭ বয়স : 29 লিঙ্গ : পুৰুষ	CZH1572674 ফটো উপলব্ধ	E 582 নাম : নীতা ভূঞা স্বামীৰ নাম: মেঘনাথ ঘৰ নং : ১৩৮ বয়স : 48 লিঙ্গ : মহিলা	CZH1569080 ফটো উপলব্ধ
E 583 নাম : সুৰেশ কৌল পিতাৰ নাম: দুৰ্জয় ঘৰ নং : ১৩৮ বয়স : 64 লিঙ্গ : পুৰুষ	CZH1569115 ফটো উপলব্ধ	584 নাম : বিনোদ ভূঞা পিতাৰ নাম: লক্ষণ ঘৰ নং : ১৩৮ বয়স : 47 লিঙ্গ : পুৰুষ	CZH1569091 ফটো উপলব্ধ	585 নাম : জহন কৌল পিতাৰ নাম: সুৰেশ ঘৰ নং : ১৩৮ বয়স : 43 লিঙ্গ : পুৰুষ	CZH1569137 ফটো উপলব্ধ
586 নাম : ৰিতা কল স্বামীৰ নাম: জহন কৌল ঘৰ নং : ১৩৮ বয়স : 39 লিঙ্গ : মহিলা	CZH1569148 ফটো উপলব্ধ	587 নাম : সোম্বাৰী উৰাং স্বামীৰ নাম: লুয়া ঘৰ নং : ১৩৯ বয়স : 71 লিঙ্গ : মহিলা	CZH1569160 ফটো উপলব্ধ	588 নাম : স্বপ্না উৰাং পিতাৰ নাম: মাংৰা ঘৰ নং : 139 বয়স : 28 লিঙ্গ : মহিলা	CZH0437160 ফটো উপলব্ধ
589 নাম : মাংৰা উৰাং পিতাৰ নাম: ধৰীয়া ঘৰ নং : ১৩৯ বয়স : 53 লিঙ্গ : পুৰুষ	CZH1569182 ফটো উপলব্ধ	590 নাম : আশা উৰাং স্বামীৰ নাম: মাংৰা ঘৰ নং : ১৩৯ বয়স : 49 লিঙ্গ : মহিলা	CZH1569193 ফটো উপলব্ধ	591 নাম : জ্যোত্সা উৰাং পিতাৰ নাম: মাংৰা উৰাং ঘৰ নং : ১৩৯ বয়স : 29 লিঙ্গ : মহিলা	CZH1732792 ফটো উপলব্ধ
592 নাম : সোনমায়্যা গগৈ স্বামীৰ নাম: বিনয় ঘৰ নং : ১৪০ বয়স : 63 লিঙ্গ : মহিলা	CZH1569217 ফটো উপলব্ধ	593 নাম : অমৰেন্দ্ৰ গগৈ পিতাৰ নাম: বিনয় ঘৰ নং : ১৪০ বয়স : 51 লিঙ্গ : পুৰুষ	CZH1569228 ফটো উপলব্ধ	594 নাম : ধমেন্দ্ৰ গগৈ পিতাৰ নাম: বিনয় ঘৰ নং : ১৪০ বয়স : 45 লিঙ্গ : পুৰুষ	CZH1569239 ফটো উপলব্ধ
595 নাম : মিনালী গগৈ স্বামীৰ নাম: ধমেন্দ্ৰ গগৈ ঘৰ নং : ১৪০ বয়স : 41 লিঙ্গ : মহিলা	CZH1569240 ফটো উপলব্ধ	596 নাম : সীমা ফুকন গগৈ স্বামীৰ নাম: অমৰেন্দ্ৰ গগৈ ঘৰ নং : 140 বয়স : 39 লিঙ্গ : মহিলা	CZH0553313 ফটো উপলব্ধ	597 নাম : উৎপল লাহন পিতাৰ নাম: নিতুল লাহন ঘৰ নং : 140 বয়স : 26 লিঙ্গ : পুৰুষ	CZH0452110 ফটো উপলব্ধ
598 নাম : ৰোমাণীকা গগৈ পিতাৰ নাম: ধমেন্দ্ৰ গগৈ ঘৰ নং : 140 বয়স : 23 লিঙ্গ : মহিলা	CZH0553339 ফটো উপলব্ধ	599 নাম : নিতুল লাহন পিতাৰ নাম: ছোনিৰাম ঘৰ নং : ১৪০ বয়স : 54 লিঙ্গ : পুৰুষ	CZH1569262 ফটো উপলব্ধ	600 নাম : থানেশ্বৰী লাহন স্বামীৰ নাম: নিতুল লাহন ঘৰ নং : ১৪০ বয়স : 40 লিঙ্গ : মহিলা	CZH1569273 ফটো উপলব্ধ



601 নাম : লক্ষীমনি দিগাৰ স্বামীৰ নাম : বামপতি ঘৰ নং : ১৪১ বয়স : 72 লিঙ্গ : মহিলা	CZH1569284 ফটো উপলব্ধ	602 নাম : বহু দিগাৰ পিতাৰ নাম : বামপতি ঘৰ নং : ১৪১ বয়স : 52 লিঙ্গ : পুৰুষ	CZH1569295 ফটো উপলব্ধ	603 নাম : নিৰঞ্জন দিগাৰ পিতাৰ নাম : বামপতি ঘৰ নং : ১৪১ বয়স : 42 লিঙ্গ : পুৰুষ	CZH1569308 ফটো উপলব্ধ
604 নাম : অনিল দত্ত পিতাৰ নাম : হৰলাল ঘৰ নং : ১৪২ বয়স : 56 লিঙ্গ : পুৰুষ	CZH1569331 ফটো উপলব্ধ	605 নাম : অৰুণা দত্ত স্বামীৰ নাম : অনিল দত্ত ঘৰ নং : ১৪২ বয়স : 51 লিঙ্গ : মহিলা	CZH1569342 ফটো উপলব্ধ	606 নাম : সোমা দত্ত পিতাৰ নাম : অনিল দত্ত ঘৰ নং : ১৪২ বয়স : 32 লিঙ্গ : মহিলা	CZH1732805 ফটো উপলব্ধ
607 নাম : কৃষ্ণ বৰুৱা স্বামীৰ নাম : কাজল বৰুৱা ঘৰ নং : 142 বয়স : 19 লিঙ্গ : মহিলা	SEW0117952 ফটো উপলব্ধ	608 নাম : হৰসিংহ মুৰা পিতাৰ নাম : মহাত্ম মুৰা ঘৰ নং : ১৪৩ বয়স : 43 লিঙ্গ : পুৰুষ	CZH1569353 ফটো উপলব্ধ	609 নাম : মনজু মূড়া স্বামীৰ নাম : হৰসিং মূড়া ঘৰ নং : ১৪৩ বয়স : 31 লিঙ্গ : মহিলা	CZH0145672 ফটো উপলব্ধ
E 610 নাম : সনাতন মাহিলি পিতাৰ নাম : আচমান ঘৰ নং : ১৪৫ বয়স : 71 লিঙ্গ : পুৰুষ	CZH1569364 ফটো উপলব্ধ	611 নাম : দুৰ্গা মাহিলি পিতাৰ নাম : সনাতন মাহিলি ঘৰ নং : ১৪৫ বয়স : 44 লিঙ্গ : পুৰুষ	CZH1569386 ফটো উপলব্ধ	612 নাম : প্ৰনব বৰুৱা পিতাৰ নাম : অটল বৰুৱা ঘৰ নং : 145 বয়স : 22 লিঙ্গ : পুৰুষ	SEW0099077 ফটো উপলব্ধ
613 নাম : কম্বী কলিতা স্বামীৰ নাম : পুতু ঘৰ নং : ১৪৬ বয়স : 56 লিঙ্গ : মহিলা	CZH1569400 ফটো উপলব্ধ	614 নাম : ৰোহন বৰ্মা পিতাৰ নাম : অৰুন বৰ্মা ঘৰ নং : 146 বয়স : 19 লিঙ্গ : পুৰুষ	CZH1809565 ফটো উপলব্ধ	E 615 নাম : গনেশ কলিতা পিতাৰ নাম : পুতু ঘৰ নং : ১৪৬ বয়স : 41 লিঙ্গ : পুৰুষ	CZH1569422 ফটো উপলব্ধ
616 নাম : ৰাধিকা দেবী স্বামীৰ নাম : অৰুন বৰ্মা ঘৰ নং : 147 বয়স : 44 লিঙ্গ : মহিলা	CZH1570667 ফটো উপলব্ধ	E 617 নাম : লক্ষীমনি দিগাৰ স্বামীৰ নাম : ভৰত ঘৰ নং : ১৪৮ বয়স : 71 লিঙ্গ : মহিলা	CZH1569466 ফটো উপলব্ধ	618 নাম : সুকদেউ দিগাৰ পিতাৰ নাম : ৰাজেন ঘৰ নং : ১৪৮ বয়স : 64 লিঙ্গ : পুৰুষ	CZH1569477 ফটো উপলব্ধ
619 নাম : চন্দনী সৰব স্বামীৰ নাম : দেবাবু ঘৰ নং : ১৪৮ বয়স : 51 লিঙ্গ : মহিলা	CZH1569513 ফটো উপলব্ধ	620 নাম : বুদ্ধেশ্বৰ তাছা পিতাৰ নাম : গোপিনাথ ঘৰ নং : ১৪৯ বয়স : 48 লিঙ্গ : পুৰুষ	CZH1569535 ফটো উপলব্ধ	621 নাম : দীপালী তাছা স্বামীৰ নাম : ধিনেশ তাছা ঘৰ নং : ১৪৯ বয়স : 47 লিঙ্গ : মহিলা	CZH1732827 ফটো উপলব্ধ
622 নাম : ৰশ্মী তাছা স্বামীৰ নাম : বুদ্ধেশ্বৰ ঘৰ নং : ১৪৯ বয়স : 42 লিঙ্গ : মহিলা	CZH1569557 ফটো উপলব্ধ	623 নাম : সমিত তাছা পিতাৰ নাম : বুদ্ধেশ্বৰ তাছা ঘৰ নং : 149 বয়স : 24 লিঙ্গ : পুৰুষ	SEW0133447 ফটো উপলব্ধ	624 নাম : ঘন তাছা পিতাৰ নাম : ধৰিয়া তাছা ঘৰ নং : ১৫০ বয়স : 66 লিঙ্গ : পুৰুষ	CZH1569580 ফটো উপলব্ধ
E 625 নাম : সাবিত্ৰী বৰাইক পিতাৰ নাম : চন্দ্ৰ ঘৰ নং : ১৫০ বয়স : 61 লিঙ্গ : মহিলা	CZH1569604 ফটো উপলব্ধ	626 নাম : চন্দন তাছা পিতাৰ নাম : ধৰিয়া ঘৰ নং : ১৫০ বয়স : 59 লিঙ্গ : পুৰুষ	CZH1569615 ফটো উপলব্ধ	627 নাম : পুষ্পলতা তাছা স্বামীৰ নাম : ঘমশ্যাম ঘৰ নং : ১৫০ বয়স : 58 লিঙ্গ : মহিলা	CZH1569626 ফটো উপলব্ধ
628 নাম : কল্পনা তাছা স্বামীৰ নাম : চন্দন ঘৰ নং : ১৫০ বয়স : 51 লিঙ্গ : মহিলা	CZH1569637 ফটো উপলব্ধ	629 নাম : তিলক তাছা পিতাৰ নাম : ধৰিয়া ঘৰ নং : ১৫০ বয়স : 48 লিঙ্গ : পুৰুষ	CZH1569648 ফটো উপলব্ধ	630 নাম : জয়া তাছা পিতাৰ নাম : ঘমশ্যাম ঘৰ নং : ১৫০ বয়স : 37 লিঙ্গ : মহিলা	CZH1569659 ফটো উপলব্ধ

631 নাম : জ্যোতি তাছা পিতাৰ নাম: ঘনশ্যাম তাশ ঘৰ নং : 150 বয়স : 35 লিঙ্গ : মহিলা	CZH0033795 ফটো উপলব্ধ	632 নাম : বিজয়া তাছা পিতাৰ নাম: চন্দন তাছা ঘৰ নং : 150 বয়স : 33 লিঙ্গ : মহিলা	CZH0033787 ফটো উপলব্ধ	633 নাম : বুবি তাশা পিতাৰ নাম: ঘনশ্যাম তাশা ঘৰ নং : 150 বয়স : 29 লিঙ্গ : মহিলা	CZH0553149 ফটো উপলব্ধ
634 নাম : বমেন তাছা পিতাৰ নাম: চন্দন তাছা ঘৰ নং : 150 বয়স : 28 লিঙ্গ : পুৰুষ	CZH0033845 ফটো উপলব্ধ	635 নাম : কৌশল তাশা মাতৃৰ নাম: কল্পনা তাশা ঘৰ নং : 150 বয়স : 27 লিঙ্গ : পুৰুষ	CZH0550202 ফটো উপলব্ধ	636 নাম : ভদ্রজীত লাহোন পিতাৰ নাম: নিতুল লাহোন ঘৰ নং : 150 বয়স : 24 লিঙ্গ : পুৰুষ	CZH0557660 ফটো উপলব্ধ
637 নাম : উষা বৰদলৈ স্বামীৰ নাম: সুশীল কুমাৰ বৰদলৈ ঘৰ নং : 150 বয়স : 83 লিঙ্গ : মহিলা	CZH1569671 ফটো উপলব্ধ	638 নাম : টংকেশ্বৰ গগৈ পিতাৰ নাম: ভূপেন্দ্ৰ নাথ গগৈ ঘৰ নং : 150 বয়স : 61 লিঙ্গ : পুৰুষ	CZH1572618 ফটো উপলব্ধ	639 নাম : নিবেদিতা বৰদলৈ গগৈ স্বামীৰ নাম: টংকেশ্বৰ গগৈ ঘৰ নং : 150 বয়স : 55 লিঙ্গ : মহিলা	CZH1572607 ফটো উপলব্ধ
640 নাম : বৈজনাথ ভূঞা পিতাৰ নাম: ফাঞ্জি ঘৰ নং : 159 বয়স : 51 লিঙ্গ : পুৰুষ	CZH1569693 ফটো উপলব্ধ	641 নাম : পদ্মীণী ভূঞা স্বামীৰ নাম: বৈজনাথ ভূঞা ঘৰ নং : 159 বয়স : 46 লিঙ্গ : মহিলা	CZH1569706 ফটো উপলব্ধ	642 নাম : বেতাৰু কৰা পিতাৰ নাম: সুকু ঘৰ নং : 157 বয়স : 35 লিঙ্গ : পুৰুষ	CZH0438036 ফটো উপলব্ধ
643 নাম : চান ভূঞা পিতাৰ নাম: বোজনাথ ভূঞা ঘৰ নং : 157 বয়স : 28 লিঙ্গ : পুৰুষ	CZH0543538 ফটো উপলব্ধ	644 নাম : জ্যোতি ভূঞা স্বামীৰ নাম: চানু ভূঞা ঘৰ নং : 157 বয়স : 25 লিঙ্গ : মহিলা	CZH0543544 ফটো উপলব্ধ	645 নাম : পুনম গোড় পিতাৰ নাম: সঞ্জয় গোড় ঘৰ নং : 157 ক বয়স : 28 লিঙ্গ : মহিলা	CZH0437426 ফটো উপলব্ধ
646 নাম : অনিলা ৰায় স্বামীৰ নাম: মহেশ ৰায় ঘৰ নং : 159ক বয়স : 49 লিঙ্গ : মহিলা	CZH1569728 ফটো উপলব্ধ	647 নাম : বিশ্বনাথ ভগত পিতাৰ নাম: বাকেলাল ভগত ঘৰ নং : 158 বয়স : 58 লিঙ্গ : পুৰুষ	CZH1569740 ফটো উপলব্ধ	648 নাম : ৰুন ভগত স্বামীৰ নাম: বিশ্বনাথ ঘৰ নং : 158 বয়স : 47 লিঙ্গ : মহিলা	CZH1569751 ফটো উপলব্ধ
649 নাম : ৰাধিকা গোড় স্বামীৰ নাম: অমিত গোড় ঘৰ নং : 158 বয়স : 41 লিঙ্গ : মহিলা	SEW0130021 ফটো উপলব্ধ	650 নাম : পূৰ্ণিমা কয়া স্বামীৰ নাম: বেতাৰু কোয়া ঘৰ নং : 158 বয়স : 33 লিঙ্গ : মহিলা	CZH0427526 ফটো উপলব্ধ	651 নাম : মহাবতী কুলিতা স্বামীৰ নাম: মনু ঘৰ নং : 159 বয়স : 51 লিঙ্গ : মহিলা	CZH1569773 ফটো উপলব্ধ
652 নাম : অমিত কলিতা পিতাৰ নাম: মনু ঘৰ নং : 159 বয়স : 37 লিঙ্গ : পুৰুষ	CZH1569784 ফটো উপলব্ধ	653 নাম : অনিমা কলিতা স্বামীৰ নাম: মনু কলিতা ঘৰ নং : 159 বয়স : 35 লিঙ্গ : মহিলা	CZH0428342 ফটো উপলব্ধ	654 নাম : জয়মতী কুলিতা বেনাৰজী পিতাৰ নাম: কাশীনাথ কলিতা ঘৰ নং : 160 বয়স : 55 লিঙ্গ : মহিলা	CZH1732838 ফটো উপলব্ধ
655 নাম : হোন্ট কলিতা পিতাৰ নাম: কাশী নাথ কলিতা ঘৰ নং : 160 বয়স : 41 লিঙ্গ : পুৰুষ	CZH1569819 ফটো উপলব্ধ	656 নাম : পুষ্পাঞ্জলী কলিতা স্বামীৰ নাম: মনু কলিতা ঘৰ নং : 160 বয়স : 35 লিঙ্গ : মহিলা	CZH0216549 ফটো উপলব্ধ	657 নাম : সুমিত্ৰা তাতি স্বামীৰ নাম: সত্য যুগ ঘৰ নং : 161 বয়স : 72 লিঙ্গ : মহিলা	CZH1569820 ফটো উপলব্ধ
658 নাম : বৈবাৰী তাঁতি স্বামীৰ নাম: পৃথ্বীনাথ তাঁতি ঘৰ নং : 161 বয়স : 65 লিঙ্গ : মহিলা	CZH1569842 ফটো উপলব্ধ	659 নাম : সুভাশ তাঁতি পিতাৰ নাম: পৃথ্বীনাথ তাঁতি ঘৰ নং : 161 বয়স : 44 লিঙ্গ : পুৰুষ	CZH1569853 ফটো উপলব্ধ	660 নাম : সন্তোশ তাঁতি পিতাৰ নাম: সত্য যুগ ঘৰ নং : 161 বয়স : 41 লিঙ্গ : পুৰুষ	CZH1569864 ফটো উপলব্ধ



E 661 নাম : মন্তোশ তাঁতি পিতাৰ নাম: সত্যযুগ ঘৰ নং : ১৬১ বয়স : ৩৪ লিঙ্গ : পুৰুষ	CZH1569875 ফটো উপলব্ধ	662 নাম : বিমলা তাঁতি স্বামীৰ নাম: সন্তোশ তাঁতি ঘৰ নং : ১৬১ বয়স : 34 লিঙ্গ : মহিলা	CZH1733046 ফটো উপলব্ধ	663 নাম : অনিল তাঁতি মাতৃৰ নাম: সুমিত্ৰা তাঁতি ঘৰ নং : ১৬১ বয়স : 32 লিঙ্গ : পুৰুষ	CZH1732849 ফটো উপলব্ধ
664 নাম : পিথিকি কৰ্মকাৰ মাতৃৰ নাম: অনিল কৰ্মকাৰ ঘৰ নং : ১৬১ বয়স : 31 লিঙ্গ : মহিলা	CZH1733057 ফটো উপলব্ধ	665 নাম : সুনীল তাঁতি পিতাৰ নাম: সৈত্যাঙ্গোৰ তাঁতি ঘৰ নং : 161 বয়স : 25 লিঙ্গ : পুৰুষ	CZH0553404 ফটো উপলব্ধ	E 666 নাম : অহল্যা ছেত্ৰী স্বামীৰ নাম: মিনবাহাদুৰ ছেত্ৰী ঘৰ নং : ১৬২ বয়স : 58 লিঙ্গ : মহিলা	CZH1569886 ফটো উপলব্ধ
667 নাম : বাবলী পাল দাস স্বামীৰ নাম: গোপাল দাস ঘৰ নং : ১৬২ বয়স : 46 লিঙ্গ : মহিলা	CZH1569900 ফটো উপলব্ধ	668 নাম : সাৰতি ছেত্ৰী স্বামীৰ নাম: ৰাজেশ ঘৰ নং : ১৬২ বয়স : 44 লিঙ্গ : মহিলা	CZH1569922 ফটো উপলব্ধ	669 নাম : ৰমেশ ছেত্ৰী পিতাৰ নাম: মিন বাহাদুৰ ঘৰ নং : ১৬২ বয়স : 41 লিঙ্গ : পুৰুষ	CZH1569933 ফটো উপলব্ধ
E 670 নাম : দীপক কোঁল পিতাৰ নাম: সন্তো ঘৰ নং : ১৬৩ বয়স : 56 লিঙ্গ : পুৰুষ	CZH1569944 ফটো উপলব্ধ	671 নাম : জানকি গড় স্বামীৰ নাম: অগ্নেয় গড় ঘৰ নং : 163 বয়স : 56 লিঙ্গ : মহিলা	CZH0428391 ফটো উপলব্ধ	672 নাম : বিন্দিয়া কোঁল স্বামীৰ নাম: দীপক ঘৰ নং : ১৬৩ বয়স : 54 লিঙ্গ : মহিলা	CZH1569955 ফটো উপলব্ধ
673 নাম : ৰাম কল পিতাৰ নাম: দীপক কল ঘৰ নং : ১৬৩ বয়স : 33 লিঙ্গ : পুৰুষ	CZH0142810 ফটো উপলব্ধ	674 নাম : ভাৰতী কল স্বামীৰ নাম: ৰাম কল ঘৰ নং : ১৬৩ বয়স : 31 লিঙ্গ : মহিলা	CZH0143982 ফটো উপলব্ধ	675 নাম : ভৰত কল পিতাৰ নাম: দীপক কল ঘৰ নং : 163 বয়স : 31 লিঙ্গ : পুৰুষ	CZH0536474 ফটো উপলব্ধ
676 নাম : অমিৰ কল পিতাৰ নাম: মেঘুৱা কল ঘৰ নং : 163 বয়স : 29 লিঙ্গ : পুৰুষ	CZH0301705 ফটো উপলব্ধ	677 নাম : নেহা কল স্বামীৰ নাম: ভৰত কল ঘৰ নং : 163 বয়স : 29 লিঙ্গ : মহিলা	CZH0542464 ফটো উপলব্ধ	E 678 নাম : সনচৰী কোঁল স্বামীৰ নাম: দুৰ্জন ঘৰ নং : ১৬৪ বয়স : 73 লিঙ্গ : মহিলা	CZH1569977 ফটো উপলব্ধ
E 679 নাম : গ্ৰীচ কোঁল পিতাৰ নাম: আঘা ঘৰ নং : ১৬৪ বয়স : 54 লিঙ্গ : পুৰুষ	CZH1569988 ফটো উপলব্ধ	E 680 নাম : মনি কোঁল পিতাৰ নাম: দুৰ্জন ঘৰ নং : ১৬৪ বয়স : 46 লিঙ্গ : মহিলা	CZH1569999 ফটো উপলব্ধ	681 নাম : দেবল কোঁল পিতাৰ নাম: আঘা ঘৰ নং : ১৬৪ বয়স : 49 লিঙ্গ : পুৰুষ	CZH1570010 ফটো উপলব্ধ
682 নাম : সৰস্বতী কোঁল স্বামীৰ নাম: দেবল কোঁল ঘৰ নং : ১৬৪ বয়স : 45 লিঙ্গ : মহিলা	CZH1570021 ফটো উপলব্ধ	E 683 নাম : লখেশ্বৰী কোঁল স্বামীৰ নাম: হোন্দিয়া ঘৰ নং : ১৬৫ বয়স : 79 লিঙ্গ : মহিলা	CZH1570043 ফটো উপলব্ধ	684 নাম : সুকদেউ কোঁল পিতাৰ নাম: হোন্দিয়া ঘৰ নং : ১৬৫ বয়স : 46 লিঙ্গ : পুৰুষ	CZH1570076 ফটো উপলব্ধ
685 নাম : সবিনা কোঁল স্বামীৰ নাম: সুকদেউ ঘৰ নং : ১৬৫ বয়স : 43 লিঙ্গ : মহিলা	CZH1570098 ফটো উপলব্ধ	686 নাম : চন্দা কুমাৰী সিং স্বামীৰ নাম: দীপক কুমাৰ ভগত ঘৰ নং : 165 বয়স : 31 লিঙ্গ : মহিলা	CZH1544212 ফটো উপলব্ধ	E 687 নাম : পাৰ্বতী কোঁল স্বামীৰ নাম: বিৰছা ঘৰ নং : ১৬৬ বয়স : 86 লিঙ্গ : মহিলা	CZH1570123 ফটো উপলব্ধ
E 688 নাম : সনচৰী কোঁল স্বামীৰ নাম: অজুন ঘৰ নং : ১৬৬ বয়স : 64 লিঙ্গ : মহিলা	CZH1570145 ফটো উপলব্ধ	689 নাম : সুবহ কোঁল পিতাৰ নাম: অজুন ঘৰ নং : ১৬৬ বয়স : 44 লিঙ্গ : মহিলা	CZH1570167 ফটো উপলব্ধ	690 নাম : বচন কোঁল পিতাৰ নাম: অজুন ঘৰ নং : ১৬৬ বয়স : 41 লিঙ্গ : পুৰুষ	CZH1570178 ফটো উপলব্ধ



691 নাম : অনিতা কৌল স্বামীৰ নাম: বচন কৌল ঘৰ নং : ১৬৬ বয়স : 39 লিঙ্গ : মহিলা	CZH1570189 ফটো উপলব্ধ	692 নাম : প্রদীপ কৌল পিতাৰ নাম: অজুন ঘৰ নং : ১৬৬ বয়স : 38 লিঙ্গ : পুৰুষ	CZH1570190 ফটো উপলব্ধ	693 নাম : সিৰ কৌল পিতাৰ নাম: অজুন কৌল ঘৰ নং : ১৬৬ বয়স : 35 লিঙ্গ : পুৰুষ	CZH1732861 ফটো উপলব্ধ
694 নাম : দিবিয়া কৌল স্বামীৰ নাম: শিবু ঘৰ নং : 166 বয়স : 33 লিঙ্গ : মহিলা	CZH0436972 ফটো উপলব্ধ	695 নাম : লক্ষীৰাম কৌল পিতাৰ নাম: অজুন কৌল ঘৰ নং : ১৬৬ বয়স : 32 লিঙ্গ : পুৰুষ	CZH1732850 ফটো উপলব্ধ	696 নাম : অচিনী কুল স্বামীৰ নাম: প্রদীপ কল ঘৰ নং : ১৬৬ বয়স : 31 লিঙ্গ : মহিলা	CZH0141804 ফটো উপলব্ধ
697 নাম : আশা কল পিতাৰ নাম: অৰজুন কল ঘৰ নং : ১৬৬ বয়স : 28 লিঙ্গ : মহিলা	CZH0146274 ফটো উপলব্ধ	698 নাম : গনেশ্বৰী কৌল পিতাৰ নাম: অজুন কৌল ঘৰ নং : 166 বয়স : 28 লিঙ্গ : মহিলা	CZH0428334 ফটো উপলব্ধ	699 নাম : মনেশ্বৰী কুল পিতাৰ নাম: অজুন কল ঘৰ নং : 166 বয়স : 24 লিঙ্গ : মহিলা	CZH0536904 ফটো উপলব্ধ
700 নাম : সঙ্গীতা উৰাং স্বামীৰ নাম: নান চাই উৰাং ঘৰ নং : ১৬৮ বয়স : 66 লিঙ্গ : মহিলা	CZH1570214 ফটো উপলব্ধ	701 নাম : সুৰজীত উৰাং পিতাৰ নাম: নানচাই উৰাং ঘৰ নং : ১৬৮ বয়স : 32 লিঙ্গ : পুৰুষ	CZH1732872 ফটো উপলব্ধ	702 নাম : সাৰতি উৰাং পিতাৰ নাম: নানচাই উৰাং ঘৰ নং : ১৬৮ বয়স : 32 লিঙ্গ : মহিলা	CZH1732883 ফটো উপলব্ধ
703 নাম : জুলী উৰাং স্বামীৰ নাম: সুৰজিৎ উৰাং ঘৰ নং : 168 বয়স : 29 লিঙ্গ : মহিলা	CZH0545400 ফটো উপলব্ধ	704 নাম : শিবানী কৌল স্বামীৰ নাম: সুকৰাম ঘৰ নং : ১৬৯ বয়স : 60 লিঙ্গ : মহিলা	CZH1570247 ফটো উপলব্ধ	E 705 নাম : দিপালী কৌল পিতাৰ নাম: সুকৰাম ঘৰ নং : ১৬৯ বয়স : 46 লিঙ্গ : মহিলা	CZH1570258 ফটো উপলব্ধ
706 নাম : দিপক কৌল পিতাৰ নাম: সুকৰাম ঘৰ নং : ১৬৯ বয়স : 44 লিঙ্গ : পুৰুষ	CZH1570269 ফটো উপলব্ধ	707 নাম : মঞ্জ কল স্বামীৰ নাম: লখন কল ঘৰ নং : ১৬৯ বয়স : 44 লিঙ্গ : মহিলা	CZH0145763 ফটো উপলব্ধ	708 নাম : শিশুবতী কৌল পিতাৰ নাম: সুকৰাম ঘৰ নং : ১৬৯ বয়স : 42 লিঙ্গ : মহিলা	CZH1570270 ফটো উপলব্ধ
709 নাম : দিলিপ কৌল পিতাৰ নাম: সুকৰাম ঘৰ নং : ১৬৯ বয়স : 39 লিঙ্গ : পুৰুষ	CZH1570281 ফটো উপলব্ধ	710 নাম : লখন কুল পিতাৰ নাম: দীপক কল ঘৰ নং : ১৬৯ বয়স : 36 লিঙ্গ : পুৰুষ	CZH0145771 ফটো উপলব্ধ	711 নাম : বিপিন কৌল পিতাৰ নাম: সুকৰাম কৌল ঘৰ নং : ১৬৯ বয়স : 35 লিঙ্গ : পুৰুষ	CZH0217299 ফটো উপলব্ধ
712 নাম : তিলক কল মাতৃৰ নাম: শিবানী কল ঘৰ নং : ১৬৯ বয়স : 34 লিঙ্গ : পুৰুষ	CZH0145664 ফটো উপলব্ধ	713 নাম : সংগীতা কুল স্বামীৰ নাম: দিলীপ কল ঘৰ নং : ১৬৯ বয়স : 34 লিঙ্গ : মহিলা	CZH0145862 ফটো উপলব্ধ	714 নাম : অসতমী কল স্বামীৰ নাম: মাখন কল ঘৰ নং : ১৬৯ বয়স : 33 লিঙ্গ : মহিলা	CZH0142992 ফটো উপলব্ধ
715 নাম : ফাগুনী কুল পিতাৰ নাম: শিবানী কল ঘৰ নং : ১৬৯ বয়স : 32 লিঙ্গ : মহিলা	CZH0145532 ফটো উপলব্ধ	716 নাম : তৰা কল স্বামীৰ নাম: তিলক কল ঘৰ নং : ১৬৯ বয়স : 31 লিঙ্গ : মহিলা	CZH0145821 ফটো উপলব্ধ	717 নাম : অজয় কুল পিতাৰ নাম: দীপক কল ঘৰ নং : ১৬৯ বয়স : 28 লিঙ্গ : পুৰুষ	CZH0146332 ফটো উপলব্ধ
718 নাম : মাখন কল মাতৃৰ নাম: শিবানী কল ঘৰ নং : ১৬৯ বয়স : 28 লিঙ্গ : পুৰুষ	CZH0145573 ফটো উপলব্ধ	719 নাম : মনীকা কল পিতাৰ নাম: দীপক কল ঘৰ নং : ১৬৯ বয়স : 27 লিঙ্গ : মহিলা	CZH0145524 ফটো উপলব্ধ	720 নাম : অনিতা কৌল পিতাৰ নাম: দিপক কৌল ঘৰ নং : 169 বয়স : 27 লিঙ্গ : মহিলা	CZH0457747 ফটো উপলব্ধ

<p>721</p> <p>নাম : বসন্তী কোঁল স্বামীৰ নাম : বিক্রম ঘৰ নং : ১৭০ বয়স : ৫৬ লিঙ্গ : মহিলা</p> <p>ফটো উপলব্ধ</p>	CZH1570305	<p>722</p> <p>নাম : অনিমা কোঁল পিতাৰ নাম : বিক্রম ঘৰ নং : ১৭০ বয়স : ৩৪ লিঙ্গ : মহিলা</p> <p>ফটো উপলব্ধ</p>	CZH1570316	<p>723</p> <p>নাম : বীনা কোঁল স্বামীৰ নাম : বিক্রম ঘৰ নং : ১৭১ বয়স : ৫৪ লিঙ্গ : মহিলা</p> <p>ফটো উপলব্ধ</p>	CZH1570327
<p>724</p> <p>নাম : দিবৰাজ কোঁল পিতাৰ নাম : বিক্রম ঘৰ নং : ১৭১ বয়স : ৪১ লিঙ্গ : পুৰুষ</p> <p>ফটো উপলব্ধ</p>	CZH1570338	<p>725</p> <p>নাম : বিৰচমনি কোঁল স্বামীৰ নাম : দিবৰাজ কোঁল ঘৰ নং : ১৭১ বয়স : ৩৪ লিঙ্গ : মহিলা</p> <p>ফটো উপলব্ধ</p>	CZH1570349	<p>726</p> <p>নাম : বৃহিত কোঁল পিতাৰ নাম : বিক্রম ঘৰ নং : ১৭১ বয়স : ৩৪ লিঙ্গ : পুৰুষ</p> <p>ফটো উপলব্ধ</p>	CZH1570350
<p>727</p> <p>নাম : মিথুৰাম কোঁল পিতাৰ নাম : বিনা কোঁল ঘৰ নং : ১৭১ বয়স : ৩৫ লিঙ্গ : পুৰুষ</p> <p>ফটো উপলব্ধ</p>	CZH0042986	<p>728</p> <p>নাম : মিঠুন কল পিতাৰ নাম : বিনা কল ঘৰ নং : ১৭১ বয়স : ৩৩ লিঙ্গ : পুৰুষ</p> <p>ফটো উপলব্ধ</p>	CZH0144030	<p>729</p> <p>নাম : মনি কল স্বামীৰ নাম : মিঠুৰাম কল ঘৰ নং : ১৭১ বয়স : ৩২ লিঙ্গ : মহিলা</p> <p>ফটো উপলব্ধ</p>	CZH0146043
<p>730</p> <p>নাম : তামানা কল পিতাৰ নাম : বিকৰম কল ঘৰ নং : ১৭১ বয়স : ২৪ লিঙ্গ : মহিলা</p> <p>ফটো উপলব্ধ</p>	CZH0146084	<p>731</p> <p>নাম : লক্ষ্মী কল মাতৃৰ নাম : বিনা কল ঘৰ নং : ১৭১ বয়স : ২৪ লিঙ্গ : মহিলা</p> <p>ফটো উপলব্ধ</p>	CZH0144014	<p>732</p> <p>নাম : অনিতা কল স্বামীৰ নাম : মিঠুন কল ঘৰ নং : ১৭১ বয়স : ২৭ লিঙ্গ : মহিলা</p> <p>ফটো উপলব্ধ</p>	CZH0146282
<p>733</p> <p>নাম : ৰাজনাথ বৰ্মা পিতাৰ নাম : কেদাৰ ঘৰ নং : ১৭২ বয়স : ৫৯ লিঙ্গ : পুৰুষ</p> <p>ফটো উপলব্ধ</p>	CZH1570361	<p>734</p> <p>নাম : ভাগমনি দেবী স্বামীৰ নাম : ৰাজনাথ ঘৰ নং : ১৭২ বয়স : ৫২ লিঙ্গ : মহিলা</p> <p>ফটো উপলব্ধ</p>	CZH1570372	<p>735</p> <p>নাম : জনালী তাছা স্বামীৰ নাম : তিলক তাছা ঘৰ নং : ১৭২ বয়স : ৪৬ লিঙ্গ : মহিলা</p> <p>ফটো উপলব্ধ</p>	CZH0363010
<p>736</p> <p>নাম : সঞ্জয় কুমাৰ বৰ্মা পিতাৰ নাম : ৰাজনাথ বৰ্মা ঘৰ নং : ১৭২ বয়স : ৩৪ লিঙ্গ : পুৰুষ</p> <p>ফটো উপলব্ধ</p>	CZH1732907	<p>737</p> <p>নাম : অজিত বৰ্মা পিতাৰ নাম : ৰাজনাথ বৰ্মা ঘৰ নং : ১৭২ বয়স : ৩২ লিঙ্গ : পুৰুষ</p> <p>ফটো উপলব্ধ</p>	CZH1732894	<p>738</p> <p>নাম : শিবৰাম কোঁল পিতাৰ নাম : বেনাৰাম ঘৰ নং : ১৭৩ বয়স : ৫৩ লিঙ্গ : পুৰুষ</p> <p>ফটো উপলব্ধ</p>	CZH1570383
<p>739</p> <p>নাম : ৰেখা কোঁল স্বামীৰ নাম : শিবৰাম ঘৰ নং : ১৭৩ বয়স : ৫০ লিঙ্গ : মহিলা</p> <p>ফটো উপলব্ধ</p>	CZH1570394	<p>740</p> <p>নাম : নিৰলা কোঁল পিতাৰ নাম : শিবৰাম ঘৰ নং : ১৭৩ বয়স : ৪১ লিঙ্গ : মহিলা</p> <p>ফটো উপলব্ধ</p>	CZH1570407	<p>741</p> <p>নাম : ৰিমা কোঁল পিতাৰ নাম : শিবৰাম কোঁল ঘৰ নং : ১৭৩ বয়স : ৩০ লিঙ্গ : মহিলা</p> <p>ফটো উপলব্ধ</p>	CZH0044156
<p>742</p> <p>নাম : ধমী কোঁল পিতাৰ নাম : শিবৰাম কাল ঘৰ নং : ১৭৩ বয়স : ২৪ লিঙ্গ : মহিলা</p> <p>ফটো উপলব্ধ</p>	CZH0044248	<p>743</p> <p>নাম : সুকৰ কুৰ্মি পিতাৰ নাম : আকোৱা ঘৰ নং : ১৭৪ বয়স : ৬৯ লিঙ্গ : পুৰুষ</p> <p>ফটো উপলব্ধ</p>	CZH1570418	<p>744</p> <p>নাম : অৰ্জুন বৰ্মা পিতাৰ নাম : নৱমী বৰ্মা ঘৰ নং : ১৭৫ বয়স : ৫০ লিঙ্গ : পুৰুষ</p> <p>ফটো উপলব্ধ</p>	CZH1570441
<p>745</p> <p>নাম : ফুলবনতী দেবী স্বামীৰ নাম : অৰ্জুন বৰ্মা ঘৰ নং : ১৭৫ বয়স : ৪৪ লিঙ্গ : মহিলা</p> <p>ফটো উপলব্ধ</p>	CZH1570452	<p>746</p> <p>নাম : সঞ্জনা বৰ্মা স্বামীৰ নাম : সঞ্জয় বৰ্মা ঘৰ নং : ১৭৫ বয়স : ২৬ লিঙ্গ : মহিলা</p> <p>ফটো উপলব্ধ</p>	CZH0536565	<p>747</p> <p>নাম : সুনীল কুমাৰ বৰ্মা পিতাৰ নাম : অৰ্জুন বৰ্মা ঘৰ নং : ১৭৫ বয়স : ২৩ লিঙ্গ : পুৰুষ</p> <p>ফটো উপলব্ধ</p>	CZH0145151
<p>748</p> <p>নাম : গাজৰ গড় পিতাৰ নাম : গাজিয়া ঘৰ নং : ১৭৬ বয়স : ৬৪ লিঙ্গ : পুৰুষ</p> <p>ফটো উপলব্ধ</p>	CZH1570463	<p>749</p> <p>নাম : সুবহ গড় স্বামীৰ নাম : গাজৰ ঘৰ নং : ১৭৬ বয়স : ৬১ লিঙ্গ : মহিলা</p> <p>ফটো উপলব্ধ</p>	CZH1570474	<p>750</p> <p>নাম : চামল গড় পিতাৰ নাম : গাজৰ ঘৰ নং : ১৭৬ বয়স : ৩৭ লিঙ্গ : পুৰুষ</p> <p>ফটো উপলব্ধ</p>	CZH1570496

751 নাম : জণেকী গোয়ালা স্বামীৰ নাম: মনোজ গোৱালা ঘৰ নং : 176 বয়স : 27 লিঙ্গ : মহিলা	CZH0545335 ফটো উপলব্ধ	752 নাম : বামনাৰায়ন সিং পিতাৰ নাম: বামপতি ঘৰ নং : 19৮ বয়স : 76 লিঙ্গ : পুৰুষ	CZH1570509 ফটো উপলব্ধ	753 নাম : উমেশ সিং পিতাৰ নাম: বামনাৰায়ন ঘৰ নং : 19৮ বয়স : 51 লিঙ্গ : পুৰুষ	CZH1570510 ফটো উপলব্ধ
754 নাম : জয় প্ৰকাশ সিং পিতাৰ নাম: বামনাৰায়ন ঘৰ নং : 19৮ বয়স : 49 লিঙ্গ : পুৰুষ	CZH1570521 ফটো উপলব্ধ	755 নাম : বামাবতি দেবী স্বামীৰ নাম: জয় প্ৰকাশ সিং ঘৰ নং : 19৮ বয়স : 44 লিঙ্গ : মহিলা	CZH1570532 ফটো উপলব্ধ	756 নাম : মীৰা দেবী স্বামীৰ নাম: উমেশ ঘৰ নং : 19৮ বয়স : 44 লিঙ্গ : মহিলা	CZH1570543 ফটো উপলব্ধ
757 নাম : বাকেশ বৰ্মা পিতাৰ নাম: উমেশ বৰ্মা ঘৰ নং : 178 বয়স : 29 লিঙ্গ : পুৰুষ	CZH0452680 ফটো উপলব্ধ	758 নাম : কৃষ্ণা বৰ্মা পিতাৰ নাম: উমেশ বৰ্মা ঘৰ নং : 178 বয়স : 26 লিঙ্গ : পুৰুষ	CZH0406124 ফটো উপলব্ধ	759 নাম : নৰেশ উৰাং পিতাৰ নাম: ঘাচিয়া ঘৰ নং : 1৮০ বয়স : 54 লিঙ্গ : পুৰুষ	CZH1570565 ফটো উপলব্ধ
760 নাম : বিন্দিয়া উৰাং স্বামীৰ নাম: নৰেশ ঘৰ নং : 1৮০ বয়স : 47 লিঙ্গ : মহিলা	CZH1570576 ফটো উপলব্ধ	761 নাম : ছবি উৰাং পিতাৰ নাম: নৰেশ উৰাং ঘৰ নং : 1৮০ বয়স : 30 লিঙ্গ : মহিলা	CZH0146381 ফটো উপলব্ধ	762 নাম : বিৰম উৰাং পিতাৰ নাম: নৰেশ উৰাং ঘৰ নং : 1৮০ বয়স : 27 লিঙ্গ : পুৰুষ	CZH0146373 ফটো উপলব্ধ
763 নাম : মণিকা উৰাং পিতাৰ নাম: নৰেশ উৰাং ঘৰ নং : 180 বয়স : 23 লিঙ্গ : মহিলা	CZH1502327 ফটো উপলব্ধ	764 নাম : যুগল চামাছি পিতাৰ নাম: শিব ঘৰ নং : 1৮1 বয়স : 61 লিঙ্গ : পুৰুষ	CZH1570598 ফটো উপলব্ধ	765 নাম : প্ৰতি চামাছি স্বামীৰ নাম: যুগল ঘৰ নং : 1৮1 বয়স : 58 লিঙ্গ : মহিলা	CZH1570601 ফটো উপলব্ধ
766 নাম : কৃষ্ণ চামাছি পিতাৰ নাম: যুগল ঘৰ নং : 1৮1 বয়স : 44 লিঙ্গ : পুৰুষ	CZH1570612 ফটো উপলব্ধ	767 নাম : শান্তি চামাছি স্বামীৰ নাম: কৃষ্ণ চামাছি ঘৰ নং : 1৮1 বয়স : 39 লিঙ্গ : মহিলা	CZH1570623 ফটো উপলব্ধ	768 নাম : গীতা বৰ্মা স্বামীৰ নাম: অজয় বৰ্মা ঘৰ নং : 181 বয়স : 37 লিঙ্গ : মহিলা	CZH0557710 ফটো উপলব্ধ
769 নাম : সঞ্জয় বৰ্মা পিতাৰ নাম: চন্দ্ৰেশ্বৰ বৰ্মা ঘৰ নং : 181 বয়স : 31 লিঙ্গ : পুৰুষ	CZH0554162 ফটো উপলব্ধ	770 নাম : ৰাহুল বৰ্মা পিতাৰ নাম: অৰুন বৰ্মা ঘৰ নং : 181 বয়স : 23 লিঙ্গ : পুৰুষ	CZH0550178 ফটো উপলব্ধ	771 নাম : সৱিতী দেবী স্বামীৰ নাম: চন্দ্ৰেশ্বৰ বৰ্মা ঘৰ নং : 1৮1ক বয়স : 73 লিঙ্গ : মহিলা	CZH1570645 ফটো উপলব্ধ
772 নাম : চন্দ্ৰেশ্বৰ বৰ্মা পিতাৰ নাম: ৰামসকল ঘৰ নং : 1৮1ক বয়স : 73 লিঙ্গ : পুৰুষ	CZH1570634 ফটো উপলব্ধ	773 নাম : অজয় কুমাৰ বৰ্মা পিতাৰ নাম: চন্দ্ৰেশ্বৰ বৰ্মা ঘৰ নং : 1৮1ক বয়স : 42 লিঙ্গ : পুৰুষ	CZH1570678 ফটো উপলব্ধ	774 নাম : অৰুণ বৰ্মা পিতাৰ নাম: চন্দ্ৰেশ্বৰ বৰ্মা ঘৰ নং : 1৮1ক বয়স : 42 লিঙ্গ : পুৰুষ	CZH1570656 ফটো উপলব্ধ
E 775 নাম : বাবুল ভূমিজ পিতাৰ নাম: ৰামসিং ঘৰ নং : 1৮৫ বয়স : 64 লিঙ্গ : পুৰুষ	CZH1570689 ফটো উপলব্ধ	776 নাম : বুকীনি ভূমিজ স্বামীৰ নাম: মানস ভূমিজ ঘৰ নং : 1৮৬ বয়স : 67 লিঙ্গ : মহিলা	CZH1570703 ফটো উপলব্ধ	777 নাম : প্ৰমেশ্বৰ ভূমিজ পিতাৰ নাম: গনেশ ভূমিজ ঘৰ নং : 187 ক বয়স : 33 লিঙ্গ : পুৰুষ	CZH0536300 ফটো উপলব্ধ
778 নাম : সলোনি ভূমিজ স্বামীৰ নাম: প্ৰমেশ্বৰ ভূমিজ ঘৰ নং : 187 ক বয়স : 30 লিঙ্গ : মহিলা	CZH0557199 ফটো উপলব্ধ	779 নাম : গনেশ ভূমিজ পিতাৰ নাম: মঙ্গল ঘৰ নং : 1৮৭ক বয়স : 61 লিঙ্গ : পুৰুষ	CZH1570725 ফটো উপলব্ধ	780 নাম : গীতা ভূমিজ স্বামীৰ নাম: গনেশ ভূমিজ ঘৰ নং : 1৮৭ক বয়স : 54 লিঙ্গ : মহিলা	CZH1570736 ফটো উপলব্ধ



781 নাম : মনমায়া লিখু স্বামীৰ নাম: চন্দ্ৰ বাহাদুৰ ঘৰ নং : ১৮৯ বয়স : 71 লিঙ্গ : মহিলা	CZH1570769 ফটো উপলব্ধ	782 নাম : কালিবাহাদুৰ লিখু পিতাৰ নাম: চন্দ্ৰ বাহাদুৰ লিখু ঘৰ নং : ১৮৯ বয়স : 52 লিঙ্গ : পুৰুষ	CZH1570770 ফটো উপলব্ধ	783 নাম : জেমচ লিখু পিতাৰ নাম: চন্দ্ৰ বাহাদুৰ লিখু ঘৰ নং : ১৮৯ বয়স : 48 লিঙ্গ : পুৰুষ	CZH1570781 ফটো উপলব্ধ
E 784 নাম : হৰিমায়া লিখু স্বামীৰ নাম: কালি বাহাদুৰ ঘৰ নং : ১৮৯ বয়স : 46 লিঙ্গ : মহিলা	CZH1570792 ফটো উপলব্ধ	785 নাম : ৰূপা লিখু স্বামীৰ নাম: জেমছ ঘৰ নং : ১৮৯ বয়স : 43 লিঙ্গ : মহিলা	CZH1570805 ফটো উপলব্ধ	786 নাম : মন্দদৰী মল্লিক স্বামীৰ নাম: গুন্দু উৰাং ঘৰ নং : 189 বয়স : 33 লিঙ্গ : মহিলা	SEW0123000 ফটো উপলব্ধ
787 নাম : ৰবিনা উৰাং পিতাৰ নাম: চনু উৰাং ঘৰ নং : 189 বয়স : 29 লিঙ্গ : মহিলা	SEW0124719 ফটো উপলব্ধ	788 নাম : শিবম লিখু পিতাৰ নাম: কলী বাহাদুৰ লিখু ঘৰ নং : 189 বয়স : 27 লিঙ্গ : পুৰুষ	CZH0553164 ফটো উপলব্ধ	789 নাম : শিৱ লিখু পিতাৰ নাম: কলী বাহাদুৰ লিখু ঘৰ নং : 189 বয়স : 26 লিঙ্গ : পুৰুষ	CZH0551267 ফটো উপলব্ধ
E 790 নাম : সুকুমতি লিখু স্বামীৰ নাম: গুন্দু বাহাদুৰ ঘৰ নং : ১৯০ বয়স : 66 লিঙ্গ : মহিলা	CZH1570816 ফটো উপলব্ধ	791 নাম : ধন বাহাদুৰ লিখু পিতাৰ নাম: গুন্দু বাহাদুৰ ঘৰ নং : ১৯০ বয়স : 41 লিঙ্গ : পুৰুষ	CZH1570827 ফটো উপলব্ধ	792 নাম : মঞ্জু লিখু স্বামীৰ নাম: ধন বাহাদুৰ লিখু ঘৰ নং : ১৯০ বয়স : 38 লিঙ্গ : মহিলা	CZH1570838 ফটো উপলব্ধ
793 নাম : মঞ্জিলা লিখু স্বামীৰ নাম: ধন বাহাদুৰ লিখু ঘৰ নং : 190 বয়স : 29 লিঙ্গ : মহিলা	CZH1453489 ফটো উপলব্ধ	794 নাম : দিলীপ উৰাং পিতাৰ নাম: ধনসিং ঘৰ নং : ১৯১ বয়স : 50 লিঙ্গ : পুৰুষ	CZH1570850 ফটো উপলব্ধ	795 নাম : অঞ্জলি উৰাং স্বামীৰ নাম: দিলীপ উৰাং ঘৰ নং : ১৯১ বয়স : 42 লিঙ্গ : মহিলা	CZH1570861 ফটো উপলব্ধ
796 নাম : গোপাল উৰাং পিতাৰ নাম: ধনসিং ঘৰ নং : ১৯১ক বয়স : 44 লিঙ্গ : পুৰুষ	CZH1570872 ফটো উপলব্ধ	E 797 নাম : লুচীয়া উৰাং স্বামীৰ নাম: গোলীপ ঘৰ নং : ১৯১ক বয়স : 41 লিঙ্গ : মহিলা	CZH1570883 ফটো উপলব্ধ	798 নাম : মনিৰাম গড় পিতাৰ নাম: ৰামু ঘৰ নং : ১৯৪ বয়স : 62 লিঙ্গ : পুৰুষ	CZH1570894 ফটো উপলব্ধ
E 799 নাম : মালতী গড় স্বামীৰ নাম: মনিৰাম ঘৰ নং : ১৯৪ বয়স : 59 লিঙ্গ : মহিলা	CZH1570907 ফটো উপলব্ধ	800 নাম : হৰমঙ্গি গড় স্বামীৰ নাম: অনু গড় ঘৰ নং : 194 বয়স : 35 লিঙ্গ : মহিলা	CZH0375261 ফটো উপলব্ধ	801 নাম : ৰেখা গৰ পিতাৰ নাম: মনিৰাম গৰ ঘৰ নং : ১৯৪ বয়স : 34 লিঙ্গ : মহিলা	CZH0146035 ফটো উপলব্ধ
802 নাম : অমিলা গড় পিতাৰ নাম: মণিৰাম গড় ঘৰ নং : ১৯৪ বয়স : 32 লিঙ্গ : মহিলা	CZH0145953 ফটো উপলব্ধ	803 নাম : পানীৰাম গড় পিতাৰ নাম: ৰামু গড় ঘৰ নং : ১৯৫ বয়স : 57 লিঙ্গ : পুৰুষ	CZH1570918 ফটো উপলব্ধ	804 নাম : সাৰতী গড় স্বামীৰ নাম: পানীৰাম ঘৰ নং : ১৯৫ বয়স : 51 লিঙ্গ : মহিলা	CZH1570929 ফটো উপলব্ধ
805 নাম : কান্দৰা গড় পিতাৰ নাম: আতীয়া ঘৰ নং : ১৯৬ বয়স : 72 লিঙ্গ : পুৰুষ	CZH1570930 ফটো উপলব্ধ	806 নাম : মালতী গড় স্বামীৰ নাম: কান্দৰা ঘৰ নং : ১৯৬ বয়স : 65 লিঙ্গ : মহিলা	CZH1570941 ফটো উপলব্ধ	807 নাম : ৰামধানী গৰ পিতাৰ নাম: কেন্দ্ৰ গৰ ঘৰ নং : ১৯৬ বয়স : 34 লিঙ্গ : মহিলা	CZH0145813 ফটো উপলব্ধ
808 নাম : সিতা গড় পিতাৰ নাম: কাণ্ডাৰা গড় ঘৰ নং : 196 বয়স : 29 লিঙ্গ : মহিলা	CZH0552760 ফটো উপলব্ধ	809 নাম : গীতা গৰ পিতাৰ নাম: কান্দ্ৰ গৰ ঘৰ নং : ১৯৬ বয়স : 28 লিঙ্গ : মহিলা	CZH0145805 ফটো উপলব্ধ	E 810 নাম : পানীৰাম গড় পিতাৰ নাম: চনু ঘৰ নং : ১৯৬ বয়স : 47 লিঙ্গ : পুৰুষ	CZH1570952 ফটো উপলব্ধ



811 নাম : মালতি গড় স্বামীৰ নাম : পানীৰাম গড় ঘৰ নং : 158 বয়স : 44 লিঙ্গ : মহিলা	CZH1570963 ফটো উপলব্ধ	812 নাম : আব্দুল নাগ পিতাৰ নাম : যোগেশ নাগ ঘৰ নং : 158 বয়স : 35 লিঙ্গ : পুৰুষ	CZH0219428 ফটো উপলব্ধ	813 নাম : ৰাখি বৰুৱা স্বামীৰ নাম : প্ৰকাশ বৰুৱা ঘৰ নং : 198 বয়স : 35 লিঙ্গ : মহিলা	CZH0536805 ফটো উপলব্ধ
814 নাম : লক্ষী নাগ স্বামীৰ নাম : আপদুল নাগ ঘৰ নং : 158 বয়স : 33 লিঙ্গ : মহিলা	CZH0219436 ফটো উপলব্ধ	815 নাম : শুক মায়ী লিম্বু স্বামীৰ নাম : অমৰ বাহাদুৰ লিম্বু ঘৰ নং : 158 বয়স : 57 লিঙ্গ : মহিলা	CZH1570985 ফটো উপলব্ধ	816 নাম : শুক বাহাদুৰ লিম্বু পিতাৰ নাম : অমৰ বাহাদুৰ লিম্বু ঘৰ নং : 199 বয়স : 33 লিঙ্গ : পুৰুষ	CZH0552570 ফটো উপলব্ধ
817 নাম : পিংকি লিম্বু পিতাৰ নাম : অমৰ বাহাদুৰ লিম্বু ঘৰ নং : 199 বয়স : 30 লিঙ্গ : মহিলা	CZH0552836 ফটো উপলব্ধ	818 নাম : অনিল গড় পিতাৰ নাম : দুখু ঘৰ নং : 200 বয়স : 51 লিঙ্গ : পুৰুষ	CZH1571002 ফটো উপলব্ধ	819 নাম : মীনা গড় পিতাৰ নাম : দুখু গড় ঘৰ নং : 200 বয়স : 48 লিঙ্গ : মহিলা	CZH1571013 ফটো উপলব্ধ
820 নাম : কালু গড় পিতাৰ নাম : দুখু ঘৰ নং : 200 বয়স : 45 লিঙ্গ : পুৰুষ	CZH1571024 ফটো উপলব্ধ	821 নাম : কাঞ্চী গড় স্বামীৰ নাম : কালু গড় ঘৰ নং : 200 বয়স : 41 লিঙ্গ : মহিলা	CZH1571035 ফটো উপলব্ধ	E 822 নাম : দেবজীত গড় পিতাৰ নাম : বুধৰাজি গড় ঘৰ নং : 200 বয়স : 38 লিঙ্গ : পুৰুষ	CZH0260356 ফটো উপলব্ধ
823 নাম : শিবলাল গড় পিতাৰ নাম : দুখু গড় ঘৰ নং : 200 বয়স : 38 লিঙ্গ : পুৰুষ	CZH0145441 ফটো উপলব্ধ	824 নাম : মনীকা গৰ পিতাৰ নাম : অনিল গৰ ঘৰ নং : 200 বয়স : 36 লিঙ্গ : মহিলা	CZH0145433 ফটো উপলব্ধ	825 নাম : শান্তি গড় স্বামীৰ নাম : শিবলাল গড় ঘৰ নং : 200 বয়স : 34 লিঙ্গ : মহিলা	CZH0145102 ফটো উপলব্ধ
826 নাম : অকল উৰাং পিতাৰ নাম : লচু ঘৰ নং : 201 বয়স : 85 লিঙ্গ : পুৰুষ	CZH1571046 ফটো উপলব্ধ	E 827 নাম : গঙ্গামনি উৰাং স্বামীৰ নাম : নৰেশ ঘৰ নং : 201 বয়স : 50 লিঙ্গ : মহিলা	CZH1571057 ফটো উপলব্ধ	828 নাম : মেঘনাথ উৰাং পিতাৰ নাম : অকল ঘৰ নং : 201 বয়স : 47 লিঙ্গ : পুৰুষ	CZH1571068 ফটো উপলব্ধ
829 নাম : সুকুৰমনি উৰাং স্বামীৰ নাম : মেঘনাথ উৰাং ঘৰ নং : 201 বয়স : 43 লিঙ্গ : মহিলা	CZH1571079 ফটো উপলব্ধ	830 নাম : অজয় উৰাং পিতাৰ নাম : নৰেশ উৰাং ঘৰ নং : 201 বয়স : 33 লিঙ্গ : পুৰুষ	CZH0219808 ফটো উপলব্ধ	831 নাম : পূজা উৰাং পিতাৰ নাম : মেঘনাথ উৰাং ঘৰ নং : 201 বয়স : 25 লিঙ্গ : মহিলা	CZH0550392 ফটো উপলব্ধ
832 নাম : ৱিকি উৰাং পিতাৰ নাম : মেঘনাথ উৰাং ঘৰ নং : 201 বয়স : 25 লিঙ্গ : পুৰুষ	CZH0553602 ফটো উপলব্ধ	833 নাম : সুনিতা উৰাং স্বামীৰ নাম : ৱিকি উৰাং ঘৰ নং : 201 বয়স : 24 লিঙ্গ : মহিলা	CZH0553636 ফটো উপলব্ধ	834 নাম : ৰাধি মুড়া স্বামীৰ নাম : লীদৰ মুড়া ঘৰ নং : 202 বয়স : 59 লিঙ্গ : মহিলা	CZH1571091 ফটো উপলব্ধ
835 নাম : দুৰ্গা মুড়া পিতাৰ নাম : লীদৰ মুড়া ঘৰ নং : 202 বয়স : 45 লিঙ্গ : পুৰুষ	CZH1571104 ফটো উপলব্ধ	836 নাম : বিষ্ণু মুড়া পিতাৰ নাম : লীদৰ ঘৰ নং : 202 বয়স : 41 লিঙ্গ : পুৰুষ	CZH1571126 ফটো উপলব্ধ	837 নাম : মহেশ মুড়া পিতাৰ নাম : লীদৰ ঘৰ নং : 202 বয়স : 39 লিঙ্গ : পুৰুষ	CZH1571137 ফটো উপলব্ধ
838 নাম : মিনতি মুৰা স্বামীৰ নাম : মহেশ মুৰা ঘৰ নং : 202 বয়স : 32 লিঙ্গ : মহিলা	CZH0574145 ফটো উপলব্ধ	839 নাম : বিশাল মুৰা পিতাৰ নাম : দুৰ্গা মুৰা ঘৰ নং : 202 বয়স : 27 লিঙ্গ : পুৰুষ	CZH1377837 ফটো উপলব্ধ	840 নাম : সুনিতা মুৰা স্বামীৰ নাম : বিশাল মুৰা ঘৰ নং : 202 বয়স : 26 লিঙ্গ : মহিলা	CZH1377753 ফটো উপলব্ধ



841 নাম : মালতি গড় স্বামীৰ নাম : সুৰেশ ঘৰ নং : ২০২ক বয়স : 62 লিঙ্গ : মহিলা	CZH1571160 ফটো উপলব্ধ	842 নাম : সঞ্জীৱ বৰুৱা পিতাৰ নাম : কুলধৰ বৰুৱা ঘৰ নং : ২০৫ বয়স : 58 লিঙ্গ : পুৰুষ	CZH1571182 ফটো উপলব্ধ	843 নাম : আইন মণি বৰুৱা স্বামীৰ নাম : সঞ্জীৱ ঘৰ নং : ২০৫ বয়স : 56 লিঙ্গ : মহিলা	CZH1571206 ফটো উপলব্ধ
844 নাম : আকৰ্ষন বৰুৱা পিতাৰ নাম : সঞ্জীৱ বৰুৱা ঘৰ নং : 205 বয়স : 25 লিঙ্গ : পুৰুষ	CZH0361907 ফটো উপলব্ধ	845 নাম : কুমাৰ শঙ্কৰ অধিকাৰী পিতাৰ নাম : গিৰিজা শঙ্কৰ ঘৰ নং : ২০৬ বয়স : 69 লিঙ্গ : পুৰুষ	CZH1571228 ফটো উপলব্ধ	846 নাম : অঞ্জলি অধিকাৰী স্বামীৰ নাম : কুমাৰশঙ্কৰ ঘৰ নং : ২০৬ বয়স : 64 লিঙ্গ : মহিলা	CZH1571239 ফটো উপলব্ধ
847 নাম : কৃষ্ণধন অধিকাৰী পিতাৰ নাম : কুমাৰ শঙ্কৰ অধিকাৰী ঘৰ নং : ২০৬ বয়স : 30 লিঙ্গ : পুৰুষ	CZH1732918 ফটো উপলব্ধ	E 848 নাম : মণ্ডল গড় পিতাৰ নাম : ৰামকাহাদুৰ ঘৰ নং : ২০৭ বয়স : 47 লিঙ্গ : পুৰুষ	CZH1571262 ফটো উপলব্ধ	849 নাম : পূৰ্ণিমা মজুমদাৰ পিতাৰ নাম : হাৰীণ মজুমদাৰ ঘৰ নং : ২০৭ বয়স : 45 লিঙ্গ : মহিলা	CZH1571251 ফটো উপলব্ধ
850 নাম : আকাশী গড় পিতাৰ নাম : ভাদু ঘৰ নং : ২০৭ বয়স : 43 লিঙ্গ : মহিলা	CZH1571273 ফটো উপলব্ধ	E 851 নাম : আৰতি দে স্বামীৰ নাম : ভূষণ ঘৰ নং : ২০৯ বয়স : 94 লিঙ্গ : মহিলা	CZH1571284 ফটো উপলব্ধ	852 নাম : শিবানী দে পিতাৰ নাম : ভূষণ দে ঘৰ নং : ২০৯ বয়স : 54 লিঙ্গ : মহিলা	CZH1571342 ফটো উপলব্ধ
E 853 নাম : শঙ্কৰ দে পিতাৰ নাম : ভূষণ ঘৰ নং : ২০৯ বয়স : 51 লিঙ্গ : পুৰুষ	CZH1571308 ফটো উপলব্ধ	854 নাম : অঞ্জলী দে স্বামীৰ নাম : অমল ঘৰ নং : ২০৯ বয়স : 51 লিঙ্গ : মহিলা	CZH1571319 ফটো উপলব্ধ	855 নাম : উমা দে স্বামীৰ নাম : শঙ্কৰ ঘৰ নং : ২০৯ বয়স : 45 লিঙ্গ : মহিলা	CZH1571320 ফটো উপলব্ধ
856 নাম : শ্যামল দে পিতাৰ নাম : ভূষণ ঘৰ নং : ২০৯ বয়স : 45 লিঙ্গ : পুৰুষ	CZH1571331 ফটো উপলব্ধ	857 নাম : শ্ৰেণী দে স্বামীৰ নাম : শ্যামল দে ঘৰ নং : ২০৯ বয়স : 43 লিঙ্গ : মহিলা	CZH0059899 ফটো উপলব্ধ	858 নাম : উজ্জল দে পিতাৰ নাম : অমল ঘৰ নং : 209 বয়স : 28 লিঙ্গ : পুৰুষ	CZH0438432 ফটো উপলব্ধ
859 নাম : বিশাল দে মাতৃৰ নাম : শিবানী দে ঘৰ নং : ২০৯ বয়স : 27 লিঙ্গ : পুৰুষ	CZH0060137 ফটো উপলব্ধ	860 নাম : শুভম দে পিতাৰ নাম : শংকৰ দে ঘৰ নং : 209 বয়স : 23 লিঙ্গ : পুৰুষ	CZH1121532 ফটো উপলব্ধ	861 নাম : ধৰ্মজ্যোতি বৰুৱা পিতাৰ নাম : কুলধৰ বৰুৱা ঘৰ নং : ২০৯ খ বয়স : 69 লিঙ্গ : পুৰুষ	CZH0261016 ফটো উপলব্ধ
862 নাম : হিৰণ্যায়ী বৰুৱা স্বামীৰ নাম : ধৰ্মজ্যোতি বৰুৱা ঘৰ নং : ২০৯ খ বয়স : 60 লিঙ্গ : মহিলা	CZH0261057 ফটো উপলব্ধ	863 নাম : স্বাগত বৰুৱা পিতাৰ নাম : ধৰ্মজ্যোতি বৰুৱা ঘৰ নং : ২০৯ খ বয়স : 36 লিঙ্গ : পুৰুষ	CZH0261107 ফটো উপলব্ধ	864 নাম : প্ৰীতি উষা বৰুৱা স্বামীৰ নাম : স্বাগত বৰুৱা ঘৰ নং : ২০৯ খ বয়স : 30 লিঙ্গ : মহিলা	CZH0261156 ফটো উপলব্ধ
865 নাম : ঐশ্বৰ্যা বৰুৱা পিতাৰ নাম : ধৰ্মজ্যোতি বৰুৱা ঘৰ নং : ২১০ খ বয়স : 28 লিঙ্গ : মহিলা	CZH0261198 ফটো উপলব্ধ	866 নাম : কামাখ্যা মজুমদাৰ পিতাৰ নাম : সুধীন ঘৰ নং : ২১০ বয়স : 71 লিঙ্গ : পুৰুষ	CZH1571375 ফটো উপলব্ধ	# 867 নাম : চুমি মজুমদাৰ স্বামীৰ নাম : কামাখ্যা ঘৰ নং : ২১০ বয়স : 59 লিঙ্গ : মহিলা	CZH1571386 ফটো উপলব্ধ
# 868 নাম : ডিম্পি মজুমদাৰ মাতৃৰ নাম : কামাখ্যা মজুমদাৰ ঘৰ নং : ২১০ বয়স : 32 লিঙ্গ : মহিলা	CZH1571353 ফটো উপলব্ধ	869 নাম : বিম্পি মজুমদাৰ মাতৃৰ নাম : কামাখ্যা মজুমদাৰ ঘৰ নং : ২১০ বয়স : 32 লিঙ্গ : মহিলা	CZH1571364 ফটো উপলব্ধ	870 নাম : বিশ্বজিৎ মজুমদাৰ মাতৃৰ নাম : অজুন মজুমদাৰ ঘৰ নং : 210 বয়স : 28 লিঙ্গ : পুৰুষ	CZH0360818 ফটো উপলব্ধ



871 নাম : প্ৰিয়ঙ্কা মজুমদাৰ পিতাৰ নাম: অৰ্জুন মজুমদাৰ ঘৰ নং : 210 বয়স : 27 লিঙ্গ : পুৰুষ	CZH0361204 ফটো উপলব্ধ	872 নাম : বহিত মজুমদাৰ পিতাৰ নাম: গনেশ মজুমদাৰ ঘৰ নং : 210 বয়স : 26 লিঙ্গ : পুৰুষ	CZH0361386 ফটো উপলব্ধ	873 নাম : নেহা মজুমদাৰ পিতাৰ নাম: গনেশ মজুমদাৰ ঘৰ নং : 210 ক বয়স : 23 লিঙ্গ : মহিলা	CZH0550293 ফটো উপলব্ধ
E 874 নাম : অৰ্জুন মজুমদাৰ পিতাৰ নাম: সুধীন ঘৰ নং : 210 বয়স : 67 লিঙ্গ : পুৰুষ	CZH1571397 ফটো উপলব্ধ	875 নাম : বৰ্ণা মজুমদাৰ স্বামীৰ নাম: অৰ্জুন মজুমদাৰ ঘৰ নং : 210 বয়স : 57 লিঙ্গ : মহিলা	CZH1571400 ফটো উপলব্ধ	876 নাম : গনেশ মজুমদাৰ পিতাৰ নাম: সুধীন ঘৰ নং : 210 বয়স : 55 লিঙ্গ : পুৰুষ	CZH1571411 ফটো উপলব্ধ
877 নাম : বতনা মজুমদাৰ স্বামীৰ নাম: গণেশ ঘৰ নং : 210 বয়স : 45 লিঙ্গ : মহিলা	CZH1571422 ফটো উপলব্ধ	878 নাম : লাভৈ খেমনুং গান পিতাৰ নাম: গাছে খেমনুং গান ঘৰ নং : 210 বয়স : 44 লিঙ্গ : পুৰুষ	CZH1732985 ফটো উপলব্ধ	E 879 নাম : পুতুলবাণী দে স্বামীৰ নাম: নকুল ঘৰ নং : 210 বয়স : 76 লিঙ্গ : মহিলা	CZH1571444 ফটো উপলব্ধ
880 নাম : বীতাৰাণী দে স্বামীৰ নাম: সুধীন ঘৰ নং : 211 বয়স : 69 লিঙ্গ : মহিলা	CZH1571455 ফটো উপলব্ধ	881 নাম : সঞ্জীৱ দে পিতাৰ নাম: সুধীন ঘৰ নং : 211 বয়স : 47 লিঙ্গ : পুৰুষ	CZH1571466 ফটো উপলব্ধ	882 নাম : কবিতা দে স্বামীৰ নাম: সঞ্জীৱ দে ঘৰ নং : 211 বয়স : 36 লিঙ্গ : মহিলা	CZH0061119 ফটো উপলব্ধ
883 নাম : অভি কাঞ্চন দে পিতাৰ নাম: ৰাজু দে ঘৰ নং : 211 বয়স : 19 লিঙ্গ : পুৰুষ	SEW0138875 ফটো উপলব্ধ	884 নাম : জয়া বাণী দে স্বামীৰ নাম: হাৰাধন ঘৰ নং : 212 বয়স : 65 লিঙ্গ : মহিলা	CZH1571477 ফটো উপলব্ধ	885 নাম : অজয় দে পিতাৰ নাম: হাৰাধন ঘৰ নং : 212 বয়স : 37 লিঙ্গ : পুৰুষ	CZH1571488 ফটো উপলব্ধ
886 নাম : সানতনা পাল দে স্বামীৰ নাম: অজয় দে ঘৰ নং : 212 বয়স : 33 লিঙ্গ : মহিলা	CZH1788249 ফটো উপলব্ধ	887 নাম : কল্পনা মিত্ৰ স্বামীৰ নাম: গৌৰহৰি ঘৰ নং : 213 বয়স : 74 লিঙ্গ : মহিলা	CZH1571499 ফটো উপলব্ধ	888 নাম : গৌতম মিত্ৰ পিতাৰ নাম: গৌৰহৰি ঘৰ নং : 213 বয়স : 51 লিঙ্গ : পুৰুষ	CZH1571502 ফটো উপলব্ধ
889 নাম : ৰেখা মজুমদাৰ মিত্ৰ স্বামীৰ নাম: গৌতম ঘৰ নং : 213 বয়স : 42 লিঙ্গ : মহিলা	CZH1571524 ফটো উপলব্ধ	890 নাম : ভিকন মিৰধা পিতাৰ নাম: সোনাৰাম ঘৰ নং : 214 বয়স : 63 লিঙ্গ : পুৰুষ	CZH1571557 ফটো উপলব্ধ	891 নাম : চান্দনি মুধা স্বামীৰ নাম: ভিকন মুধা ঘৰ নং : 214 বয়স : 59 লিঙ্গ : মহিলা	CZH1571568 ফটো উপলব্ধ
892 নাম : ফাগু মুধা পিতাৰ নাম: ভীষণ ঘৰ নং : 214 বয়স : 39 লিঙ্গ : পুৰুষ	CZH1571579 ফটো উপলব্ধ	893 নাম : গুড মিক্কা পিতাৰ নাম: ভীষণ ঘৰ নং : 217 বয়স : 39 লিঙ্গ : পুৰুষ	CZH0423798 ফটো উপলব্ধ	894 নাম : সুনিতা মিক্কা স্বামীৰ নাম: অজয় মিক্কা ঘৰ নং : 214 বয়স : 33 লিঙ্গ : মহিলা	CZH0221168 ফটো উপলব্ধ
895 নাম : ভলু মিক্কা অন্যান্য: সীমা মিক্কা ঘৰ নং : 217 বয়স : 32 লিঙ্গ : পুৰুষ	CZH0525394 ফটো উপলব্ধ	896 নাম : সীমা মিক্কা স্বামীৰ নাম: ভলু মিক্কা ঘৰ নং : 217 বয়স : 29 লিঙ্গ : মহিলা	CZH0525378 ফটো উপলব্ধ	897 নাম : অঞ্জনা মিক্কা স্বামীৰ নাম: গুডু ঘৰ নং : 217 বয়স : 27 লিঙ্গ : মহিলা	CZH0437590 ফটো উপলব্ধ
E 898 নাম : কৃষ্ণ মুধা পিতাৰ নাম: দিলিপ ঘৰ নং : 215 বয়স : 89 লিঙ্গ : পুৰুষ	CZH1571659 ফটো উপলব্ধ	899 নাম : সাৰতি মুধা স্বামীৰ নাম: কৃষ্ণ মুধা ঘৰ নং : 215 বয়স : 81 লিঙ্গ : মহিলা	CZH1571660 ফটো উপলব্ধ	E 900 নাম : দুখনি মুডা স্বামীৰ নাম: দেৱাৰু মুডা ঘৰ নং : 215 বয়স : 64 লিঙ্গ : মহিলা	CZH1571591 ফটো উপলব্ধ



901 নাম : চট মৃধা পিতাৰ নাম: লাদু ঘৰ নং : ২১৭গ বয়স : 59 লিঙ্গ : পুৰুষ	CZH1571637 ফটো উপলব্ধ	902 নাম : গাংগী মৃধা স্বামীৰ নাম: চট মৃধা ঘৰ নং : ২১৭গ বয়স : 47 লিঙ্গ : মহিলা	CZH1571648 ফটো উপলব্ধ	903 নাম : গাবৰি মালাৰ পিতাৰ নাম: চন্দ্ৰ ঘৰ নং : ২১৭খ বয়স : 44 লিঙ্গ : পুৰুষ	CZH1571615 ফটো উপলব্ধ
904 নাম : মীনা মালাৰ স্বামীৰ নাম: গাবৰি মালাৰ ঘৰ নং : ২১৭খ বয়স : 41 লিঙ্গ : মহিলা	CZH1571626 ফটো উপলব্ধ	905 নাম : অশোক মুড়া পিতাৰ নাম: বিক্ৰম ঘৰ নং : ২১৭ক বয়স : 38 লিঙ্গ : পুৰুষ	CZH1571604 ফটো উপলব্ধ	906 নাম : অজয় মিৰ্খা পিতাৰ নাম: লাদু ঘৰ নং : ২১৭ঘ বয়স : 37 লিঙ্গ : পুৰুষ	CZH1571671 ফটো উপলব্ধ
907 নাম : লক্ষীৰাম কৰ্মকাৰ পিতাৰ নাম: শঙ্কৰ কৰ্মকাৰ ঘৰ নং : ২২০ বয়স : 54 লিঙ্গ : পুৰুষ	CZH1571706 ফটো উপলব্ধ	E 908 নাম : গিতা কৰ্মকাৰ স্বামীৰ নাম: লক্ষীৰাম কৰ্মকাৰ ঘৰ নং : ২২০ বয়স : 49 লিঙ্গ : মহিলা	CZH1571717 ফটো উপলব্ধ	909 নাম : ভাৰতী কৰ্মকাৰ পিতাৰ নাম: লক্ষীৰাম ঘৰ নং : 220 বয়স : 34 লিঙ্গ : মহিলা	CZH0437384 ফটো উপলব্ধ
910 নাম : শিঙ কৰ্মকাৰ পিতাৰ নাম: লক্ষীৰাম কৰ্মকাৰ ঘৰ নং : 220 বয়স : 27 লিঙ্গ : পুৰুষ	CZH0438564 ফটো উপলব্ধ	E 911 নাম : বিৰেণ মৃধা পিতাৰ নাম: ফুলচন্দ্ৰ ঘৰ নং : ২২১ বয়স : 64 লিঙ্গ : পুৰুষ	CZH1571728 ফটো উপলব্ধ	912 নাম : নিতা মৃধা স্বামীৰ নাম: বিৰেণ মৃধা ঘৰ নং : ২২১ বয়স : 54 লিঙ্গ : মহিলা	CZH1571739 ফটো উপলব্ধ
913 নাম : বিষ্ণু মৃধা পিতাৰ নাম: বিৰেণ মৃধা ঘৰ নং : ২২১ বয়স : 44 লিঙ্গ : পুৰুষ	CZH1571740 ফটো উপলব্ধ	914 নাম : পাৰ্বতি মৃধা স্বামীৰ নাম: বিষ্ণু মৃধা ঘৰ নং : ২২১ বয়স : 39 লিঙ্গ : মহিলা	CZH1571751 ফটো উপলব্ধ	915 নাম : যুটল মৃধা পিতাৰ নাম: বিৰেণ ঘৰ নং : ২২১ বয়স : 37 লিঙ্গ : পুৰুষ	CZH1571762 ফটো উপলব্ধ
916 নাম : বিকি মন্কা পিতাৰ নাম: বিৰেণ ঘৰ নং : 221 বয়স : 35 লিঙ্গ : পুৰুষ	CZH0423228 ফটো উপলব্ধ	917 নাম : মিঠন কোল পিতাৰ নাম: বিৰেণ মন্কা ঘৰ নং : ২২১ বয়স : 35 লিঙ্গ : পুৰুষ	CZH0221895 ফটো উপলব্ধ	918 নাম : শিৱ মূৰা পিতাৰ নাম: চনিয়া মূৰা ঘৰ নং : 222 খ বয়স : 27 লিঙ্গ : পুৰুষ	CZH0550541 ফটো উপলব্ধ
919 নাম : ৰাজু প্ৰসাদ পিতাৰ নাম: বিষ্ণু প্ৰচাদ ঘৰ নং : ২২২ক বয়স : 45 লিঙ্গ : পুৰুষ	CZH1571795 ফটো উপলব্ধ	920 নাম : চান্দা মুড়া পিতাৰ নাম: সীয়া মুড়া ঘৰ নং : ২২২খ বয়স : 42 লিঙ্গ : মহিলা	CZH1571820 ফটো উপলব্ধ	921 নাম : ববিতা দেবী স্বামীৰ নাম: ৰাজু ঘৰ নং : ২২২ক বয়স : 38 লিঙ্গ : মহিলা	CZH1571808 ফটো উপলব্ধ
922 নাম : বালেশ্বৰ প্ৰচাদ পিতাৰ নাম: ৰামৰাজ প্ৰচাদ ঘৰ নং : ২২২ বয়স : 72 লিঙ্গ : পুৰুষ	CZH1571831 ফটো উপলব্ধ	923 নাম : ৰাজপতি দেবী স্বামীৰ নাম: বালেশ্বৰ প্ৰসাদ ঘৰ নং : ২২২ বয়স : 65 লিঙ্গ : মহিলা	CZH1571842 ফটো উপলব্ধ	924 নাম : মোহন প্ৰচাদ মলাহ পিতাৰ নাম: বলেশ্বৰ প্ৰচাদ মলাহ ঘৰ নং : ২২৪ বয়স : 49 লিঙ্গ : পুৰুষ	CZH1571853 ফটো উপলব্ধ
925 নাম : অশোক মলহা পিতাৰ নাম: পেয়াৰালাল ঘৰ নং : 224 বয়স : 45 লিঙ্গ : পুৰুষ	CZH0438473 ফটো উপলব্ধ	926 নাম : চিন্তা দেবী স্বামীৰ নাম: মোহন প্ৰসাদ ঘৰ নং : ২২৪ বয়স : 43 লিঙ্গ : মহিলা	CZH1571864 ফটো উপলব্ধ	927 নাম : সুমন মলহা পিতাৰ নাম: বালেশ্বৰ প্ৰসাদ ঘৰ নং : ২২৪ বয়স : 42 লিঙ্গ : মহিলা	CZH1732941 ফটো উপলব্ধ
928 নাম : অশোক প্ৰসাদ পিতাৰ নাম: বালেশ্বৰ ঘৰ নং : ২২৪ বয়স : 38 লিঙ্গ : পুৰুষ	CZH1571875 ফটো উপলব্ধ	929 নাম : বাবল প্ৰসাদ পিতাৰ নাম: বালেশ্বৰ প্ৰসাদ ঘৰ নং : ২২৪ বয়স : 34 লিঙ্গ : পুৰুষ	CZH1733068 ফটো উপলব্ধ	930 নাম : ৰামৰতি দেবী স্বামীৰ নাম: বাবুলু প্ৰচাদ ঘৰ নং : 224 বয়স : 27 লিঙ্গ : মহিলা	CZH0545384 ফটো উপলব্ধ



931 নাম : হিৰেজ গোৱালা পিতাৰ নাম: নিপেন ঘৰ নং : 224 খ বয়স : 30 লিঙ্গ : পুৰুষ	CZH0423608 ফটো উপলব্ধ	932 নাম : জাক্ৰিয়া মডা পিতাৰ নাম: লক্ষ্মী ঘৰ নং : 225 বয়স : 54 লিঙ্গ : পুৰুষ	CZH1571900 ফটো উপলব্ধ	933 নাম : অনজু সুৰি পিতাৰ নাম: মতিলাল ঘৰ নং : 225 বয়স : 40 লিঙ্গ : পুৰুষ	CZH0423285 ফটো উপলব্ধ
934 নাম : সালন্তী সুৰি স্বামীৰ নাম: অনুজ ঘৰ নং : 225 বয়স : 32 লিঙ্গ : মহিলা	CZH0437004 ফটো উপলব্ধ	935 নাম : হালসা দেবী স্বামীৰ নাম: বিষ্ণু ঘৰ নং : 229 বয়স : 59 লিঙ্গ : মহিলা	CZH1571922 ফটো উপলব্ধ	936 নাম : সঞ্জয় প্ৰচাদ মল্লা পিতাৰ নাম: বিষ্ণু প্ৰচাদ মল্লা ঘৰ নং : 229 বয়স : 40 লিঙ্গ : পুৰুষ	CZH1571933 ফটো উপলব্ধ
937 নাম : ৰাজকুমাৰ কেওট পিতাৰ নাম: ৰামাশীষ কেওট ঘৰ নং : 229 বয়স : 38 লিঙ্গ : পুৰুষ	CZH1732996 ফটো উপলব্ধ	938 নাম : শকুন্তলা দেবী পিতাৰ নাম: বিষ্ণু ঘৰ নং : 37 বয়স : 37 লিঙ্গ : মহিলা	CZH1571944 ফটো উপলব্ধ	939 নাম : অৰুন প্ৰসাদ পিতাৰ নাম: বিষ্ণু প্ৰসাদ ঘৰ নং : 35 বয়স : 35 লিঙ্গ : পুৰুষ	CZH1733079 ফটো উপলব্ধ
940 নাম : দেবিকা দেবী স্বামীৰ নাম: সঞ্জয় প্ৰসাদ ঘৰ নং : 229 বয়স : 34 লিঙ্গ : মহিলা	CZH1733091 ফটো উপলব্ধ	# 941 নাম : পুন মিৰ্খা পিতাৰ নাম: বাসু মিৰ্খা ঘৰ নং : 227 বয়স : 30 লিঙ্গ : পুৰুষ	CZH0423848 ফটো উপলব্ধ	942 নাম : সপ্না প্ৰসাদ স্বামীৰ নাম: অৰুন প্ৰসাদ ঘৰ নং : 227 বয়স : 29 লিঙ্গ : মহিলা	CZH0536581 ফটো উপলব্ধ
943 নাম : সাৰদা দেবী স্বামীৰ নাম: প্ৰহৰী ঘৰ নং : 228 বয়স : 59 লিঙ্গ : মহিলা	CZH1571977 ফটো উপলব্ধ	944 নাম : মহেশ মাৰি পিতাৰ নাম: ৰুপচন মাৰি ঘৰ নং : 228 বয়স : 37 লিঙ্গ : পুৰুষ	CZH1733104 ফটো উপলব্ধ	945 নাম : সঞ্জিতা দেবী স্বামীৰ নাম: মহেশ মাৰি ঘৰ নং : 228 বয়স : 35 লিঙ্গ : মহিলা	CZH0545442 ফটো উপলব্ধ
946 নাম : কিৰণ গোয়ালা পিতাৰ নাম: নিপন গুৱালা ঘৰ নং : 228 বয়স : 32 লিঙ্গ : পুৰুষ	CZH0142505 ফটো উপলব্ধ	947 নাম : ৰাজা প্ৰচাদ পিতাৰ নাম: প্ৰহৰী প্ৰসাদ ঘৰ নং : 228 বয়স : 31 লিঙ্গ : পুৰুষ	CZH1733080 ফটো উপলব্ধ	948 নাম : গৌতম প্ৰসাদ পিতাৰ নাম: প্ৰহৰী প্ৰসাদ ঘৰ নং : 228 বয়স : 31 লিঙ্গ : পুৰুষ	CZH0535294 ফটো উপলব্ধ
949 নাম : উমা গুৱালা স্বামীৰ নাম: কিৰন গুৱালা ঘৰ নং : 228 বয়স : 30 লিঙ্গ : মহিলা	CZH0145052 ফটো উপলব্ধ	950 নাম : অজয় মাৰি পিতাৰ নাম: ৰুপসন মাৰি ঘৰ নং : 228 বয়স : 29 লিঙ্গ : পুৰুষ	CZH0067157 ফটো উপলব্ধ	951 নাম : হিৰালাল মাৰি পিতাৰ নাম: ৰুপসন মাৰি ঘৰ নং : 228 বয়স : 28 লিঙ্গ : পুৰুষ	CZH0067207 ফটো উপলব্ধ
952 নাম : জয়মতী মাৰি স্বামীৰ নাম: দিনেশ মাৰি ঘৰ নং : 228 বয়স : 28 লিঙ্গ : মহিলা	CZH0537597 ফটো উপলব্ধ	953 নাম : ৰাখি কুমাৰী পিতাৰ নাম: বিষ্ণু প্ৰচাদ মল্লা ঘৰ নং : 228 বয়স : 27 লিঙ্গ : মহিলা	CZH0545582 ফটো উপলব্ধ	954 নাম : লক্ষ্মী মাৰি পিতাৰ নাম: ৰুপসোনা মাৰি ঘৰ নং : 228 বয়স : 25 লিঙ্গ : মহিলা	CZH0550400 ফটো উপলব্ধ
955 নাম : শভা গোয়ালা পিতাৰ নাম: জীতেন গোয়ালা ঘৰ নং : 228 জি বয়স : 29 লিঙ্গ : মহিলা	CZH1799568 ফটো উপলব্ধ	956 নাম : সাহিল গোৱালা পিতাৰ নাম: জীতেন গোৱালা ঘৰ নং : 228 গ বয়স : 27 লিঙ্গ : পুৰুষ	CZH1501717 ফটো উপলব্ধ	957 নাম : গীতাজুলী গোৱালা স্বামীৰ নাম: হিৰেজ ঘৰ নং : 228 খ বয়স : 28 লিঙ্গ : মহিলা	CZH0437681 ফটো উপলব্ধ
958 নাম : ৰুপচন মাৰি পিতাৰ নাম: সীতাৰাম ঘৰ নং : 228 ক বয়স : 74 লিঙ্গ : পুৰুষ	CZH1571988 ফটো উপলব্ধ	959 নাম : বিন্দা দেবী স্বামীৰ নাম: ৰুপসন মাৰি ঘৰ নং : 228 ক বয়স : 61 লিঙ্গ : মহিলা	CZH1571999 ফটো উপলব্ধ	960 নাম : নুপেন গোৱালা পিতাৰ নাম: মজ্ৰ ঘৰ নং : 228 খ বয়স : 54 লিঙ্গ : পুৰুষ	CZH1572016 ফটো উপলব্ধ

961 নাম : জিতেন গোৱালা জীতেন পিতাৰ নাম: যোগল ঘৰ নং : ২২৮খ বয়স : 49 লিঙ্গ : পুৰুষ	CZH1572038 ফটো উপলব্ধ	962 নাম : জানকী নিপেন স্বামীৰ নাম: নপেন ঘৰ নং : ২২৮খ বয়স : 49 লিঙ্গ : মহিলা	CZH1572027 ফটো উপলব্ধ	963 নাম : পিংকি গোৱালা স্বামীৰ নাম: জিতেন গোৱালা ঘৰ নং : ২২৮খ বয়স : 43 লিঙ্গ : মহিলা	CZH1572049 ফটো উপলব্ধ
964 নাম : দিনেশ মাঝি পিতাৰ নাম: বুপসন মাঝি ঘৰ নং : ২২৮ক বয়স : 37 লিঙ্গ : পুৰুষ	CZH1572005 ফটো উপলব্ধ	965 নাম : প্ৰিয়বালা দত্ত স্বামীৰ নাম: জিতেন ঘৰ নং : ২২৯ বয়স : 71 লিঙ্গ : মহিলা	CZH1572061 ফটো উপলব্ধ	966 নাম : সমৰ দত্ত পিতাৰ নাম: জিতেন দত্ত ঘৰ নং : ২২৯ বয়স : 47 লিঙ্গ : পুৰুষ	CZH1572072 ফটো উপলব্ধ
967 নাম : সবিতা দত্ত স্বামীৰ নাম: সমৰ ঘৰ নং : ২২৯ বয়স : 42 লিঙ্গ : মহিলা	CZH1572083 ফটো উপলব্ধ	968 নাম : সুৰজ মিৰদা পিতাৰ নাম: বাছু মিৰদা ঘৰ নং : ২২৯ বয়স : 28 লিঙ্গ : পুৰুষ	CZH0142463 ফটো উপলব্ধ	969 নাম : বাসু মুখা পিতাৰ নাম: পুলচন্দ ঘৰ নং : ২২৯ক বয়স : 67 লিঙ্গ : পুৰুষ	CZH1572094 ফটো উপলব্ধ
970 নাম : গোলাপী মুখা স্বামীৰ নাম: বাসু ঘৰ নং : ২২৯ক বয়স : 61 লিঙ্গ : মহিলা	CZH1572107 ফটো উপলব্ধ	971 নাম : ৰিণা চক্ৰৱৰ্তী স্বামীৰ নাম: তপন চক্ৰৱৰ্তী ঘৰ নং : 232 বয়স : 45 লিঙ্গ : মহিলা	CZH1453364 ফটো উপলব্ধ	972 নাম : সঞ্জীৱ চক্ৰৱৰ্তী পিতাৰ নাম: তপন চক্ৰৱৰ্তী ঘৰ নং : 232 বয়স : 25 লিঙ্গ : পুৰুষ	CZH1453224 ফটো উপলব্ধ
973 নাম : গুনগুন চক্ৰৱৰ্তী স্বামীৰ নাম: সঞ্জীৱ চক্ৰৱৰ্তী ঘৰ নং : 232 বয়স : 22 লিঙ্গ : মহিলা	CZH1453240 ফটো উপলব্ধ	974 নাম : ঘণ মুণ্ডা পিতাৰ নাম: সগৰা ঘৰ নং : ২৩৪ বয়স : 64 লিঙ্গ : পুৰুষ	CZH1572118 ফটো উপলব্ধ	975 নাম : জাবনি মুণ্ডা স্বামীৰ নাম: ঘণ মুণ্ডা ঘৰ নং : ২৩৪ বয়স : 61 লিঙ্গ : মহিলা	CZH1572129 ফটো উপলব্ধ
976 নাম : লবিন মুণ্ডা পিতাৰ নাম: ঘণ মুণ্ডা ঘৰ নং : ২৩৪ বয়স : 44 লিঙ্গ : পুৰুষ	CZH1572130 ফটো উপলব্ধ	977 নাম : ফলন মুণ্ডা স্বামীৰ নাম: লবিন মুণ্ডা ঘৰ নং : ২৩৪ বয়স : 42 লিঙ্গ : মহিলা	CZH1572141 ফটো উপলব্ধ	978 নাম : সাগোৰ মুণ্ডা পিতাৰ নাম: ঘণ মুণ্ডা ঘৰ নং : 234 বয়স : 33 লিঙ্গ : মহিলা	CZH1390640 ফটো উপলব্ধ
E 979 নাম : সুবোধ ভূমিজ পিতাৰ নাম: উদয় ঘৰ নং : ২৩৬ বয়স : 66 লিঙ্গ : পুৰুষ	CZH1572152 ফটো উপলব্ধ	E 980 নাম : ভক্তি ভূমিজ স্বামীৰ নাম: সুবোধ ঘৰ নং : ২৩৬ বয়স : 59 লিঙ্গ : মহিলা	CZH1572163 ফটো উপলব্ধ	981 নাম : শইকীয়া ভূমিজ পিতাৰ নাম: সুবোধ ঘৰ নং : ২৩৬ বয়স : 43 লিঙ্গ : পুৰুষ	CZH1572174 ফটো উপলব্ধ
982 নাম : অঞ্জলি ভূমিজ স্বামীৰ নাম: শইকীয়া ঘৰ নং : ২৩৬ বয়স : 40 লিঙ্গ : মহিলা	CZH1572185 ফটো উপলব্ধ	983 নাম : সুদন গোৱালা পিতাৰ নাম: ৰাখাল ঘৰ নং : 236 বয়স : 38 লিঙ্গ : পুৰুষ	CZH0438176 ফটো উপলব্ধ	984 নাম : সুমিত ভূমিজ পিতাৰ নাম: সুবোধ ভূমিজ ঘৰ নং : 236 বয়স : 38 লিঙ্গ : পুৰুষ	CZH0438630 ফটো উপলব্ধ
985 নাম : টুটুমণি ভূমিজ নীল পিতাৰ নাম: সুবোধ ঘৰ নং : ২৩৬ বয়স : 37 লিঙ্গ : মহিলা	CZH1572196 ফটো উপলব্ধ	986 নাম : লক্ষী ভূমিজ স্বামীৰ নাম: সুমিত ভূমিজ ঘৰ নং : 236 বয়স : 36 লিঙ্গ : মহিলা	CZH0428201 ফটো উপলব্ধ	987 নাম : বোলোৰাম ভূমিজ মাতৃৰ নাম: ভক্তি ঘৰ নং : 236 বয়স : 30 লিঙ্গ : পুৰুষ	CZH1795137 ফটো উপলব্ধ
988 নাম : পম্পী গোৱালা স্বামীৰ নাম: সুদন গোৱালা ঘৰ নং : 236 বয়স : 27 লিঙ্গ : মহিলা	CZH0301770 ফটো উপলব্ধ	989 নাম : দাচুৰা গোৱালা পিতাৰ নাম: দুবৰাজ গোৱালা ঘৰ নং : ২৪০ বয়স : 51 লিঙ্গ : পুৰুষ	CZH1572221 ফটো উপলব্ধ	990 নাম : সৰবন গোৱালা পিতাৰ নাম: দুবৰাজ ঘৰ নং : ২৪০খ বয়স : 51 লিঙ্গ : পুৰুষ	CZH1572254 ফটো উপলব্ধ



991 নাম : বৃধৰাম গোৱালা পিতাৰ নাম : দুৰ্বৰাজ গোৱালা ঘৰ নং : ২৪০ক বয়স : 46 লিঙ্গ : পুৰুষ	CZH1572232 ফটো উপলব্ধ	992 নাম : কুমাৰী গোৱালা স্বামীৰ নাম : বৃধৰাম গোৱালা ঘৰ নং : ২৪০ক বয়স : 42 লিঙ্গ : মহিলা	CZH1572243 ফটো উপলব্ধ	E 993 নাম : অষ্টমী গোৱালা স্বামীৰ নাম : সৰ্ববন গোৱালা ঘৰ নং : ২৪০খ বয়স : 42 লিঙ্গ : মহিলা	CZH1572265 ফটো উপলব্ধ
994 নাম : হৰি ভূমিজ পিতাৰ নাম : ছনিয়া ঘৰ নং : ২৪৩ বয়স : 69 লিঙ্গ : পুৰুষ	CZH1572312 ফটো উপলব্ধ	E 995 নাম : কুনী ভূমিজ স্বামীৰ নাম : হৰি ঘৰ নং : ২৪৩ বয়স : 61 লিঙ্গ : মহিলা	CZH1572323 ফটো উপলব্ধ	E 996 নাম : সনিয়া ভূমিজ পিতাৰ নাম : হৰি ঘৰ নং : ২৪৩ বয়স : 41 লিঙ্গ : পুৰুষ	CZH1572334 ফটো উপলব্ধ
997 নাম : সুকৰা তাঁতী পিতাৰ নাম : চনু তাঁতী ঘৰ নং : ২৪৪ বয়স : 45 লিঙ্গ : মহিলা	CZH1572356 ফটো উপলব্ধ	998 নাম : সোহাৰী তাঁতী স্বামীৰ নাম : সুকৰা ঘৰ নং : ২৪৪ বয়স : 41 লিঙ্গ : মহিলা	CZH1572367 ফটো উপলব্ধ	999 নাম : যোগেন্দ্ৰ নাথ শইকীয়া পিতাৰ নাম : যদুনাথ শইকীয়া ঘৰ নং : ২৪৭ বয়স : 70 লিঙ্গ : পুৰুষ	CZH1572389 ফটো উপলব্ধ
1000 নাম : গৌৰব শইকীয়া পিতাৰ নাম : যোগেন্দ্ৰ নাথ শইকীয়া ঘৰ নং : ২৪৭ বয়স : 36 লিঙ্গ : পুৰুষ	CZH1572436 ফটো উপলব্ধ	1001 নাম : সমীৰ কুমাৰ বৰুৱা পিতাৰ নাম : মহিম বৰুৱা ঘৰ নং : ২৪৮ বয়স : 80 লিঙ্গ : পুৰুষ	CZH1572447 ফটো উপলব্ধ	1002 নাম : পাপৰী বৰুৱা স্বামীৰ নাম : বিকাশ বৰুৱা ঘৰ নং : ২৪৮ বয়স : 44 লিঙ্গ : মহিলা	CZH1732952 ফটো উপলব্ধ
1003 নাম : বিকাশ বৰুৱা পিতাৰ নাম : সমীৰ কুমাৰ বৰুৱা ঘৰ নং : ২৪৮ বয়স : 43 লিঙ্গ : পুৰুষ	CZH1572458 ফটো উপলব্ধ	1004 নাম : ৰূপা দেবনাথ বৰুৱা স্বামীৰ নাম : বিশ্বজিৎ বৰুৱা ঘৰ নং : 248 বয়স : 39 লিঙ্গ : মহিলা	CZH0550079 ফটো উপলব্ধ	1005 নাম : বিশ্বজিৎ বৰুৱা পিতাৰ নাম : চমিৰ কুমাৰ বৰুৱা ঘৰ নং : ২৪৮ বয়স : 33 লিঙ্গ : পুৰুষ	CZH1572469 ফটো উপলব্ধ
1006 নাম : ৰেখা দেৱী স্বামীৰ নাম : অশোক ভগত ঘৰ নং : 447 বয়স : 34 লিঙ্গ : মহিলা	CZH1813369 ফটো উপলব্ধ	1007 নাম : অজয় বৰুৱা পিতাৰ নাম : স্বপ্ন বৰুৱা ঘৰ নং : ৭৫৫ বয়স : 36 লিঙ্গ : পুৰুষ	CZH1572470 ফটো উপলব্ধ	1008 নাম : ৰিনা বৰুৱা স্বামীৰ নাম : উত্তম বৰুৱা ঘৰ নং : ৭৫৬ বয়স : 46 লিঙ্গ : মহিলা	CZH1572481 ফটো উপলব্ধ
1009 নাম : প্ৰকাশ বৰুৱা পিতাৰ নাম : গোপাল বৰুৱা ঘৰ নং : ৭৫৭ বয়স : 36 লিঙ্গ : পুৰুষ	CZH1572492 ফটো উপলব্ধ	1010 নাম : মণিকা বৰুৱা পিতাৰ নাম : পীযুষ কান্তি বৰুৱা ঘৰ নং : ৭৫৫ বয়স : 35 লিঙ্গ : মহিলা	CZH1572505 ফটো উপলব্ধ	1011 নাম : গীতাজুলি বৰুৱা ফুকন স্বামীৰ নাম : দীপ্ত ফুকন ঘৰ নং : ৭৫৬ বয়স : 59 লিঙ্গ : মহিলা	CZH1732974 ফটো উপলব্ধ
1012 নাম : দীপ্ত ফুকন পিতাৰ নাম : হীৰ প্ৰসাদ ফুকন ঘৰ নং : ৭৫৬ বয়স : 56 লিঙ্গ : পুৰুষ	CZH1732963 ফটো উপলব্ধ	1013 নাম : অৰ্পিতা ফুকন পিতাৰ নাম : দীপ্ত ফুকন ঘৰ নং : 796 বয়স : 28 লিঙ্গ : মহিলা	CZH0357566 ফটো উপলব্ধ	1014 নাম : অমন ফুকন পিতাৰ নাম : দীপ্ত ফুকন ঘৰ নং : 796 বয়স : 25 লিঙ্গ : পুৰুষ	CZH0357673 ফটো উপলব্ধ
1015 নাম : লক্ষী মুড়া স্বামীৰ নাম : গৌতম মুড়া ঘৰ নং : 1001 বয়স : 28 লিঙ্গ : মহিলা	SEW0131839 ফটো উপলব্ধ	1016 নাম : সঙ্গীতা বৰুৱা স্বামীৰ নাম : পংকজ বৰুৱা ঘৰ নং : হাউচ 94 বয়স : 37 লিঙ্গ : মহিলা	SEW0089946 ফটো উপলব্ধ	1017 নাম : শিল্পী বৰুৱা পিতাৰ নাম : স্বপ্ন ঘৰ নং : হাউচ নং 4 বয়স : 23 লিঙ্গ : মহিলা	CZH1793249 ফটো উপলব্ধ
1018 নাম : বিশাল বৰুৱা মাতৃৰ নাম : জুলি বৰুৱা ঘৰ নং : হাউচ নো 4 বয়স : 23 লিঙ্গ : পুৰুষ	SEW0039909 ফটো উপলব্ধ	1019 নাম : বিধান বৰুৱা পিতাৰ নাম : ভনী বৰুৱা ঘৰ নং : হাউচ নো 4 বয়স : 20 লিঙ্গ : পুৰুষ	SEW0040055 ফটো উপলব্ধ	1020 নাম : ৰেখা দাস মাৰি স্বামীৰ নাম : গুৰুচৰণ মাৰি ঘৰ নং : হাউচ নো 6 বয়স : 36 লিঙ্গ : মহিলা	SEW0112243 ফটো উপলব্ধ

1021 নাম : হুনালী উৰাং পিতাৰ নাম : জোলা উৰাং ঘৰ নং : হাউচ নোৱাৰ বয়স : 20 লিঙ্গ : মহিলা	SEW0018523 ফটো উপলব্ধ	1022 নাম : সুজল বৰুৱা পিতাৰ নাম : সঞ্জয় বৰুৱা ঘৰ নং : হাউচ নোৱাৰ বয়স : 23 লিঙ্গ : পুৰুষ	SEW0009670 ফটো উপলব্ধ	1023 নাম : সুস্মিতা বৰুৱা স্বামীৰ নাম : বিতপন বৰুৱা ঘৰ নং : হাউচ নোৱাৰ বয়স : 25 লিঙ্গ : মহিলা	SEW00090969 ফটো উপলব্ধ
1024 নাম : দুৰ্গা দেবী স্বামীৰ নাম : সঞ্জয় বৰ্মা ঘৰ নং : হাউচ নোৱাৰ বয়স : 35 লিঙ্গ : মহিলা	SEW0024505 ফটো উপলব্ধ	1025 নাম : সুনিতা বৰুৱা স্বামীৰ নাম : পলাশজ্যোতী ঘৰ নং : হাউচ নং 34 বয়স : 30 লিঙ্গ : মহিলা	CZH1793546 ফটো উপলব্ধ	1026 নাম : খুশ্ব যাদব পিতাৰ নাম : হৰেৰাম যাদব ঘৰ নং : হাউচ নোৱাৰ বয়স : 22 লিঙ্গ : মহিলা	SEW0018382 ফটো উপলব্ধ
1027 নাম : প্ৰসন্নজিত বৰুৱা পিতাৰ নাম : আজিত বৰুৱা ঘৰ নং : হাউচ নোৱাৰ বয়স : 20 লিঙ্গ : পুৰুষ	SEW0069294 ফটো উপলব্ধ	1028 নাম : ৰুপন বৰুৱা পিতাৰ নাম : পিনু ঘৰ নং : হাউচ নং 43 বয়স : 21 লিঙ্গ : পুৰুষ	CZH1790138 ফটো উপলব্ধ	1029 নাম : ডেলী বৰুৱা স্বামীৰ নাম : অজয় বৰুৱা ঘৰ নং : হাউচ নং 44 বয়স : 25 লিঙ্গ : মহিলা	SEW0009688 ফটো উপলব্ধ
1030 নাম : খুশ্ব বৰ্মা পিতাৰ নাম : ৰাজেশ বৰ্মা ঘৰ নং : হাউচ নোৱাৰ বয়স : 22 লিঙ্গ : মহিলা	SEW0089730 ফটো উপলব্ধ	1031 নাম : কিষান লোহাৰ পিতাৰ নাম : বাবল লোহাৰ ঘৰ নং : হাউচ নোৱাৰ বয়স : 32 লিঙ্গ : পুৰুষ	SEW0018358 ফটো উপলব্ধ	1032 নাম : প্ৰতিমা ঘাটোবাৰ স্বামীৰ নাম : কিশান লোহাৰ ঘৰ নং : হাউচ নোৱাৰ বয়স : 30 লিঙ্গ : মহিলা	SEW0011866 ফটো উপলব্ধ
1033 নাম : কিৰন উৰাং অন্যান্য : ৰামুদেউ উৰাং ঘৰ নং : হাউচ নোৱাৰ বয়স : 36 লিঙ্গ : পুৰুষ	SEW0004382 ফটো উপলব্ধ	1034 নাম : নেহা ভূঞাউৰাং স্বামীৰ নাম : তুফান উৰাং ঘৰ নং : হাউচ নোৱাৰ বয়স : 23 লিঙ্গ : মহিলা	SEW0111575 ফটো উপলব্ধ	1035 নাম : সুইটি বৰ্মা পিতাৰ নাম : ৰাজকমাৰ বৰ্মা ঘৰ নং : হাউচ নং 65 বয়স : 20 লিঙ্গ : মহিলা	SEW0014829 ফটো উপলব্ধ
1036 নাম : ৰাজ বৰ্মা পিতাৰ নাম : ৰাজকমাৰ বৰ্মা ঘৰ নং : হাউচ নোৱাৰ বয়স : 20 লিঙ্গ : পুৰুষ	SEW0024596 ফটো উপলব্ধ	1037 নাম : সুহানি কুমাৰী পিতাৰ নাম : সতেন্দ্ৰ ভগত ঘৰ নং : হাউচ নোৱাৰ বয়স : 20 লিঙ্গ : মহিলা	SEW0069328 ফটো উপলব্ধ	1038 নাম : ৰেণু দেবী পিতাৰ নাম : কেদাৰ ঘৰ নং : হাউচ নং 65 এ বয়স : 45 লিঙ্গ : মহিলা	CZH1799527 ফটো উপলব্ধ
1039 নাম : দিয়া বৰুৱা পিতাৰ নাম : ডাবল বৰুৱা ঘৰ নং : হাউচ নোৱাৰ বয়স : 23 লিঙ্গ : মহিলা	SEW0090480 ফটো উপলব্ধ	1040 নাম : ৰিমজিম বৰুৱা পিতাৰ নাম : ৰদীপ বৰুৱা ঘৰ নং : হাউচ নোৱাৰ বয়স : 24 লিঙ্গ : মহিলা	SEW0067983 ফটো উপলব্ধ	1041 নাম : পলাশজ্যোতী বৰুৱা পিতাৰ নাম : ৰদীপ ঘৰ নং : হাউচ নং 69 বয়স : 22 লিঙ্গ : পুৰুষ	CZH1800689 ফটো উপলব্ধ
1042 নাম : পলাশজ্যোতি বৰুৱা পিতাৰ নাম : ৰদীপ বৰুৱা ঘৰ নং : হাউচ নোৱাৰ বয়স : 22 লিঙ্গ : পুৰুষ	SEW0067991 ফটো উপলব্ধ	1043 নাম : অনিতা সাহ স্বামীৰ নাম : ৰোকী ঘৰ নং : হাউচ নং 71 বয়স : 32 লিঙ্গ : মহিলা	CZH1800168 ফটো উপলব্ধ	1044 নাম : নেহা কুমাৰী পিতাৰ নাম : অমল ঘৰ নং : হাউচ নং 71 বয়স : 26 লিঙ্গ : মহিলা	CZH1800523 ফটো উপলব্ধ
1045 নাম : ৰহিত বৰুৱা পিতাৰ নাম : সমীৰন বৰুৱা ঘৰ নং : হাউচ নোৱাৰ বয়স : 20 লিঙ্গ : পুৰুষ	SEW0110130 ফটো উপলব্ধ	1046 নাম : মনিষা কুমাৰ স্বামীৰ নাম : বিজ কুমাৰ ঘৰ নং : হাউচ নোৱাৰ বয়স : 24 লিঙ্গ : মহিলা	SEW0083881 ফটো উপলব্ধ	1047 নাম : অঞ্জলী কুমাৰী পিতাৰ নাম : যাতীলাল কুমাৰ ঘৰ নং : হাউচ নোৱাৰ বয়স : 22 লিঙ্গ : মহিলা	SEW0067835 ফটো উপলব্ধ
1048 নাম : জয়ৰাজ বৰুৱা পিতাৰ নাম : দেবব্ৰত বৰুৱা ঘৰ নং : হাউচ নোৱাৰ বয়স : 19 লিঙ্গ : পুৰুষ	SEW0113944 ফটো উপলব্ধ	1049 নাম : জয়শ্ৰী বৰুৱা পিতাৰ নাম : উদয়ন ঘৰ নং : হাউচ নং 90 বয়স : 41 লিঙ্গ : মহিলা	CZH1800200 ফটো উপলব্ধ	1050 নাম : উদেবোনে বৰুৱা পিতাৰ নাম : উদেবোনে বৰুৱা ঘৰ নং : হাউচ নোৱাৰ বয়স : 41 লিঙ্গ : মহিলা	SEW0108977 ফটো উপলব্ধ



1051 নাম : মানব বৰুৱা পিতাৰ নাম: অনিল বৰুৱা ঘৰ নং : হাউচ নো94 বয়স : 22 লিঙ্গ : পুৰুষ	SEW0092429 ফটো উপলব্ধ	1052 নাম : পঙ্কজ বৰুৱা পিতাৰ নাম: অজিত বৰুৱা ঘৰ নং : হাউচ নো95 বয়স : 36 লিঙ্গ : পুৰুষ	SEW0066787 ফটো উপলব্ধ	1053 নাম : অভিজিৎ বৰুৱা পিতাৰ নাম: সুদৰ্ভ বৰুৱা ঘৰ নং : হাউচ নো96 বয়স : 22 লিঙ্গ : পুৰুষ	SEW0064576 ফটো উপলব্ধ
1054 নাম : বিসেন মুণ্ডা মাতৃৰ নাম: জুমুনা ঘৰ নং : হাউচ নং102 বয়স : 29 লিঙ্গ : পুৰুষ	CZH1790997 ফটো উপলব্ধ	1055 নাম : ৰাম মুণ্ডা পিতাৰ নাম: মনসা মুণ্ডা ঘৰ নং : হাউচ নো103 বয়স : 26 লিঙ্গ : পুৰুষ	SEW0064568 ফটো উপলব্ধ	1056 নাম : সানি মুণ্ডা পিতাৰ নাম: আৰটিক মুণ্ডা ঘৰ নং : হাউচ নো107 বয়স : 20 লিঙ্গ : পুৰুষ	SEW0073353 ফটো উপলব্ধ
1057 নাম : পৰ্ণিমা মুণ্ডা পিতাৰ নাম: জীন ঘৰ নং : হাউচ নং108 বয়স : 22 লিঙ্গ : মহিলা	CZH1793884 ফটো উপলব্ধ	1058 নাম : বীৰ্ণিতা মাহালী স্বামীৰ নাম: বেনাম মাহালী ঘৰ নং : হাউচ নো117 বয়স : 35 লিঙ্গ : মহিলা	SEW0031542 ফটো উপলব্ধ	1059 নাম : বেনাম মাহালী পিতাৰ নাম: লট গকল মাহালী ঘৰ নং : হাউচ নো117 বয়স : 29 লিঙ্গ : পুৰুষ	SEW0031500 ফটো উপলব্ধ
1060 নাম : গনেশ উৰাং পিতাৰ নাম: দীনেশ উৰাং ঘৰ নং : হাউচনং124 বয়স : 26 লিঙ্গ : পুৰুষ	SEW0036426 ফটো উপলব্ধ	1061 নাম : বিৰজমুনি উৰাং পিতাৰ নাম: দীনেশ উৰাং ঘৰ নং : হাউচ নো124 বয়স : 23 লিঙ্গ : মহিলা	SEW0036418 ফটো উপলব্ধ	1062 নাম : উমেশ উৰাং পিতাৰ নাম: সমৰা উৰাং ঘৰ নং : হাউচ নো125 বয়স : 36 লিঙ্গ : পুৰুষ	SEW0011874 ফটো উপলব্ধ
1063 নাম : সমিত তাস পিতাৰ নাম: বুদ্ধেশ্বৰ তাস ঘৰ নং : হাউচ নং-149 বয়স : 23 লিঙ্গ : পুৰুষ	CZH1801299 ফটো উপলব্ধ	1064 নাম : অনন্যা গগৈ পিতাৰ নাম: টঙ্কেশ্বৰ গগৈ ঘৰ নং : হাউচ নো153 বয়স : 22 লিঙ্গ : মহিলা	SEW0066811 ফটো উপলব্ধ	1065 নাম : সঞ্জয় কলিতা পিতাৰ নাম: মন্ট কলিতা ঘৰ নং : হাউচ নো160 বয়স : 30 লিঙ্গ : পুৰুষ	SEW0049619 ফটো উপলব্ধ
1066 নাম : চুমি কলিতা পিতাৰ নাম: হুংট কলিতা ঘৰ নং : হাউচ নো160 বয়স : 19 লিঙ্গ : মহিলা	SEW0113571 ফটো উপলব্ধ	1067 নাম : জোনালী কল স্বামীৰ নাম: লক্ষীৰাম কোল ঘৰ নং : হাউচ নো166 বয়স : 26 লিঙ্গ : মহিলা	SEW0045245 ফটো উপলব্ধ	1068 নাম : কৃষ্ণা কোল পিতাৰ নাম: বচন কোল ঘৰ নং : হাউচ নো166 বয়স : 21 লিঙ্গ : পুৰুষ	SEW0018317 ফটো উপলব্ধ
1069 নাম : গোবিন্দ গোৱালা অন্যান্য: জানকী গোৱালা ঘৰ নং : হাউচ নো176 বয়স : 44 লিঙ্গ : পুৰুষ	SEW0014951 ফটো উপলব্ধ	1070 নাম : দলৰী গোৱালা স্বামীৰ নাম: গোবিন্দা গোৱালা ঘৰ নং : হাউচ নো176 বয়স : 40 লিঙ্গ : মহিলা	SEW0014811 ফটো উপলব্ধ	1071 নাম : বেনিকা উৰাং পিতাৰ নাম: নৰেশ উৰাং ঘৰ নং : হাউচনং180 বয়স : 25 লিঙ্গ : মহিলা	SEW0036277 ফটো উপলব্ধ
1072 নাম : বিক্রম লিম্বু পিতাৰ নাম: জেম্স লিম্বু ঘৰ নং : হাউচ নো189 বয়স : 21 লিঙ্গ : পুৰুষ	SEW0031369 ফটো উপলব্ধ	1073 নাম : অমিত গড় পিতাৰ নাম: মনিৰাম গড় ঘৰ নং : হাউচ নো194 বয়স : 41 লিঙ্গ : পুৰুষ	SEW0045211 ফটো উপলব্ধ	1074 নাম : সঞ্জনা লিম্বু পিতাৰ নাম: অমৰ বাহাদুৰ লিম্বু ঘৰ নং : হাউচ নো199 বয়স : 20 লিঙ্গ : মহিলা	SEW0024802 ফটো উপলব্ধ
1075 নাম : নেহা দে পিতাৰ নাম: অমল দে ঘৰ নং : হাউচ নো 209 বয়স : 22 লিঙ্গ : মহিলা	SEW0073452 ফটো উপলব্ধ	1076 নাম : অভি কাঞ্চন ডে পিতাৰ নাম: সঞ্জীব দে ঘৰ নং : হাউচ নো211 বয়স : 19 লিঙ্গ : পুৰুষ	SEW0109819 ফটো উপলব্ধ	1077 নাম : প্ৰদীপ মিত্ৰ পিতাৰ নাম: গৌতম ঘৰ নং : হোঁসেনো 213 বয়স : 22 লিঙ্গ : পুৰুষ	CZH1793066 ফটো উপলব্ধ
1078 নাম : স্বপ্না মিত্ৰ স্বামীৰ নাম: ফাগু মিত্ৰ ঘৰ নং : হাউচ নো217 বয়স : 38 লিঙ্গ : মহিলা	SEW0004358 ফটো উপলব্ধ	1079 নাম : আকাশ প্ৰসাদ পিতাৰ নাম: ৰাজ প্ৰসাদ ঘৰ নং : হাউচ নো222 বয়স : 23 লিঙ্গ : পুৰুষ	SEW0031377 ফটো উপলব্ধ	1080 নাম : বিশাল প্ৰসাদ পিতাৰ নাম: ৰাজ ঘৰ নং : হাউচ নং222এ বয়স : 21 লিঙ্গ : পুৰুষ	CZH1793504 ফটো উপলব্ধ



1081	SEW0033381
নাম : সোৰিতা মালা পিতাৰ নাম : মোহনপ্ৰসাদ মালা ঘৰ নং : হাউচ নং 224 বয়স : 20 লিঙ্গ : মহিলা	ফটো উপলব্ধ

1082	SEW0014860
নাম : বাহুল প্ৰসাদ পিতাৰ নাম : বিষ্ণু প্ৰসাদ ঘৰ নং : হাউচ নং 227 বয়স : 24 লিঙ্গ : পুৰুষ	ফটো উপলব্ধ

1083	CZH1792498
নাম : বিজয় মাৰ্বি পিতাৰ নাম : ৰূপচাঁদ ঘৰ নং : হাউচ নং 228 বয়স : 29 লিঙ্গ : পুৰুষ	ফটো উপলব্ধ

1084	SEW0036376
নাম : সুনিতা দেৱী স্বামীৰ নাম : ৰাজা প্ৰসাদ ঘৰ নং : হাউচ নং 228 বয়স : 26 লিঙ্গ : মহিলা	ফটো উপলব্ধ

# 1085	SEW0002907
নাম : ববিতা চাহু মিৰ্ধা স্বামীৰ নাম : পুনু মিৰ্ধা ঘৰ নং : হাউচ নং 229 বয়স : 29 লিঙ্গ : মহিলা	ফটো উপলব্ধ

1086	CZH1793462
নাম : দীপশিখা দত্ত পিতাৰ নাম : সমৰ ঘৰ নং : হাউচ নং 229 বয়স : 21 লিঙ্গ : মহিলা	ফটো উপলব্ধ

1087	CZH1759273
নাম : আকাশ তাঁতী পিতাৰ নাম : সুকৰা ঘৰ নং : হাউচ নং 244 বয়স : 28 লিঙ্গ : পুৰুষ	ফটো উপলব্ধ



1088	1	CRX0221663	ফটো উপলব্ধ	1089	1	CZH1046431	ফটো উপলব্ধ	1090	1	CZH1046420	ফটো উপলব্ধ
<p>নাম : মনি কেঁওট স্বামীৰ নাম: কুন্দন কেঁওট ঘৰ নং : ৬০ বয়স : 31 লিঙ্গ : মহিলা</p>				<p>নাম : গৌৰ বৰুৱা পিতাৰ নাম: শোভজ্যোতী বৰুৱা ঘৰ নং : ৬০২ বয়স : 37 লিঙ্গ : পুৰুষ</p>				<p>নাম : মণিকা বৰুৱা স্বামীৰ নাম: শুভ্ৰজ্যোতি ঘৰ নং : 601 বয়স : 59 লিঙ্গ : মহিলা</p>			
1091	1	CZH1558298	ফটো উপলব্ধ	1092	1	SEW0160846	ফটো উপলব্ধ	1093	1	SEW0160853	ফটো উপলব্ধ
<p>নাম : ভীম মাৰি পিতাৰ নাম: উদাল ঘৰ নং : 602 বয়স : 65 লিঙ্গ : পুৰুষ</p>				<p>নাম : ৰোহিত গোৱালা পিতাৰ নাম: সৰবন গোৱালা ঘৰ নং : ২৪০ খ বয়স : 22 লিঙ্গ : পুৰুষ</p>				<p>নাম : সৰগম তাঁতী পিতাৰ নাম: গোবিন তাঁতী ঘৰ নং : ১৫৮ বয়স : 39 লিঙ্গ : পুৰুষ</p>			
1094	1	SEW0160895	ফটো উপলব্ধ	1095	1	SEW0160903	ফটো উপলব্ধ	1096	1	SEW0161000	ফটো উপলব্ধ
<p>নাম : সংগীতা তাঁতী পিতাৰ নাম: গোবিন তাঁতী ঘৰ নং : ১৫৮ বয়স : 29 লিঙ্গ : মহিলা</p>				<p>নাম : লক্ষী কৰ্মকাৰ পিতাৰ নাম: জ্যোতীলাল কৰ্মকাৰ ঘৰ নং : ১৫৯ বয়স : 40 লিঙ্গ : মহিলা</p>				<p>নাম : সঙ্গীতা বৰুৱা স্বামীৰ নাম: বকুল বৰুৱা ঘৰ নং : ১৫৮ বয়স : 40 লিঙ্গ : মহিলা</p>			
1097	1	SEW0162396	ফটো উপলব্ধ	1098	1	SEW0162743	ফটো উপলব্ধ	1099	1	SEW0162933	ফটো উপলব্ধ
<p>নাম : পূজা দেৱী স্বামীৰ নাম: সতলাল বৰ্মা ঘৰ নং : ২৬ ক বয়স : 36 লিঙ্গ : মহিলা</p>				<p>নাম : ৰাজেশ উৰাং পিতাৰ নাম: বচন উৰাং ঘৰ নং : ৮ খ বয়স : 19 লিঙ্গ : পুৰুষ</p>				<p>নাম : চিমা তাঁতী অন্যান্য: পূৰ্ণিমা ভগত ঘৰ নং : ১৫৮ বয়স : 28 লিঙ্গ : মহিলা</p>			
1100	1	SEW0163055	ফটো উপলব্ধ	1101	1	SEW0165266	ফটো উপলব্ধ	1102	1	SEW0167908	ফটো উপলব্ধ
<p>নাম : বিপুল তাঁতী অন্যান্য: পূৰ্ণিমা ভগত ঘৰ নং : ১৫৮ বয়স : 39 লিঙ্গ : পুৰুষ</p>				<p>নাম : পাহি বৰুৱা অন্যান্য: প্ৰকাশ বৰুৱা ঘৰ নং : ৭৫৭ বয়স : 27 লিঙ্গ : মহিলা</p>				<p>নাম : ইদিত তাছা পিতাৰ নাম: বুদ্ধেশ্বৰ তাছা ঘৰ নং : ১৪৯ বয়স : 19 লিঙ্গ : পুৰুষ</p>			
1103	1	SEW0168062	ফটো উপলব্ধ	1104	1	SEW0168286	ফটো উপলব্ধ	1105	1	SEW0168468	ফটো উপলব্ধ
<p>নাম : সজিত বৰুৱা পিতাৰ নাম: দিলীপ বৰুৱা ঘৰ নং : ৩৪ বয়স : 18 লিঙ্গ : পুৰুষ</p>				<p>নাম : সুনিতা উৰাং পিতাৰ নাম: নৰেশ উৰাং ঘৰ নং : ১৮০ বয়স : 19 লিঙ্গ : পুৰুষ</p>				<p>নাম : সুস্মিতা উৰাং মাতৃৰ নাম: শিলা উৰাং ঘৰ নং : ২৮ ক বয়স : 18 লিঙ্গ : মহিলা</p>			
1106	1	SEW0169524	ফটো উপলব্ধ	1107	1	SEW0170381	ফটো উপলব্ধ	1108	1	SEW0170472	ফটো উপলব্ধ
<p>নাম : বাৰি দেৱী মাতৃৰ নাম: ধনমতী দেৱী ঘৰ নং : ৭৮ বয়স : 32 লিঙ্গ : মহিলা</p>				<p>নাম : মনদীপ তাঁতী পিতাৰ নাম: হৰি তাঁতী ঘৰ নং : ৬০ বয়স : 19 লিঙ্গ : পুৰুষ</p>				<p>নাম : জোনালী কৌল পিতাৰ নাম: দিবৰাজ কৌল ঘৰ নং : ১৭১ বয়স : 18 লিঙ্গ : মহিলা</p>			
1109	1	SEW0170969	ফটো উপলব্ধ	1110	1	SEW0174508	ফটো উপলব্ধ	1111	1	SEW0175125	ফটো উপলব্ধ
<p>নাম : মঞ্জু কৰ্মকাৰ স্বামীৰ নাম: শিৱ কৰ্মকাৰ ঘৰ নং : ২২০ বয়স : 30 লিঙ্গ : মহিলা</p>				<p>নাম : খুচিয়া মিৰ্ধা পিতাৰ নাম: গুৰু মিৰ্ধা ঘৰ নং : কুবুৰী পথাৰ গাঁও বয়স : 19 লিঙ্গ : মহিলা</p>				<p>নাম : কৌশল্যা গড় স্বামীৰ নাম: ৰঞ্জিত গড় ঘৰ নং : ১১০ ক বয়স : 22 লিঙ্গ : মহিলা</p>			
1112	1	SEW0176818	ফটো উপলব্ধ	1113	1	SEW0177113	ফটো উপলব্ধ	1114	1	SEW0177212	ফটো উপলব্ধ
<p>নাম : মনদীপ তাঁতী পিতাৰ নাম: হৰি তাঁতী ঘৰ নং : ১১৯ বয়স : 19 লিঙ্গ : পুৰুষ</p>				<p>নাম : ৰাজেন্দ্ৰ মাৰি পিতাৰ নাম: ৰপসন মাৰি ঘৰ নং : 118 বয়স : 27 লিঙ্গ : পুৰুষ</p>				<p>নাম : জোনালী কৌল পিতাৰ নাম: দিবৰাজ কৌল ঘৰ নং : ১১৯ বয়স : 18 লিঙ্গ : মহিলা</p>			
1115	1	SEW0177352	ফটো উপলব্ধ	1116	1	SEW0179655	ফটো উপলব্ধ	1117	1	SEW0179663	ফটো উপলব্ধ
<p>নাম : প্ৰীতি বৰ্মা পিতাৰ নাম: ৰাজেশ বৰ্মা ঘৰ নং : ২১১ বয়স : 18 লিঙ্গ : মহিলা</p>				<p>নাম : সীতা উৰাং মাতৃৰ নাম: ৰাজমনি উৰাং ঘৰ নং : ৭ বয়স : 20 লিঙ্গ : মহিলা</p>				<p>নাম : সাবিত্ৰী দেৱী স্বামীৰ নাম: হীৰালাল মাৰি ঘৰ নং : ২২৮ বয়স : 29 লিঙ্গ : মহিলা</p>			



1118	1	SEW0179754	ফটো উপলব্ধ	1119	1	SEW0179812	ফটো উপলব্ধ	1120	1	SEW0179952	ফটো উপলব্ধ
<p>নাম : বহিত মাল্লাহ পিতাৰ নাম: অশোক মাল্লাহ ঘৰ নং : ২২৪ বয়স : 19 লিঙ্গ : পুৰুষ</p>				<p>নাম : গীতা উৰাং মাতৃৰ নাম: ৰাজমনি উৰাং ঘৰ নং : ৭ বয়স : 19 লিঙ্গ : মহিলা</p>				<p>নাম : মঞ্জ কলিতা স্বামীৰ নাম: সঞ্জয় কলিতা ঘৰ নং : ১২৪খ বয়স : 28 লিঙ্গ : মহিলা</p>			
1121	1	SEW0180505	ফটো উপলব্ধ	1122	1	SEW0180638	ফটো উপলব্ধ	1123	1	SEW0180679	ফটো উপলব্ধ
<p>নাম : দৰ্গী সাহানী স্বামীৰ নাম: গৌতম প্ৰসাদ ঘৰ নং : ২২৮ বয়স : 18 লিঙ্গ : মহিলা</p>				<p>নাম : মনীষা দত্ত পিতাৰ নাম: অনিল দত্ত ঘৰ নং : ৩১২ বয়স : 21 লিঙ্গ : মহিলা</p>				<p>নাম : অনিশা দত্ত পিতাৰ নাম: অনিল দত্ত ঘৰ নং : ১৪২ বয়স : 24 লিঙ্গ : মহিলা</p>			
1124	1	SEW0180687	ফটো উপলব্ধ	1125	1	SEW0187963	ফটো উপলব্ধ	1126	1	SEW0188573	ফটো উপলব্ধ
<p>নাম : ৰঞ্জন দত্ত পিতাৰ নাম: অনিল দত্ত ঘৰ নং : ১৪২ বয়স : 30 লিঙ্গ : পুৰুষ</p>				<p>নাম : খুচিয়া মিৰ্কা পিতাৰ নাম: গুদু মিৰ্কা ঘৰ নং : ২১৭ বয়স : 19 লিঙ্গ : মহিলা</p>				<p>নাম : লীলারতী গড় স্বামীৰ নাম: চামলু গড় ঘৰ নং : ১৭৬ বয়স : 28 লিঙ্গ : মহিলা</p>			
1127	1	SEW0188656	ফটো উপলব্ধ	1128	1	SEW0189332	ফটো উপলব্ধ	1129	1	SEW0191015	ফটো উপলব্ধ
<p>নাম : সবিতা মিৰ্কা অন্যান্য: ৰূপা গড়াইত ঘৰ নং : ৫২ বয়স : 34 লিঙ্গ : মহিলা</p>				<p>নাম : নিশিত বৰুৱা মাতৃৰ নাম: মনিকা বৰুৱা ঘৰ নং : 410 বয়স : 29 লিঙ্গ : পুৰুষ</p>				<p>নাম : চান্দনি ভগত মাতৃৰ নাম: শ্ৰীতা বৰ্মা ঘৰ নং : কুবুৰী পথাৰ গাঁও বয়স : 22 লিঙ্গ : মহিলা</p>			
1130	1	SEW0191171	ফটো উপলব্ধ	1131	1	SEW0191858	ফটো উপলব্ধ	1132	1	SEW0191866	ফটো উপলব্ধ
<p>নাম : শিবা তাছা পিতাৰ নাম: কুশ তাছা ঘৰ নং : 130 বয়স : 18 লিঙ্গ : পুৰুষ</p>				<p>নাম : প্ৰতিমা তাছা পিতাৰ নাম: কুশা তাছা ঘৰ নং : 520 বয়স : 20 লিঙ্গ : মহিলা</p>				<p>নাম : অঞ্জলি মুৰা স্বামীৰ নাম: বিষ্ণু মুণ্ডা ঘৰ নং : ১০০ ক বয়স : 33 লিঙ্গ : মহিলা</p>			
1133	1	SEW0191874	ফটো উপলব্ধ	1134	1	SEW0191908	ফটো উপলব্ধ	1135	1	SEW0191973	ফটো উপলব্ধ
<p>নাম : অনিল গোৱালা পিতাৰ নাম: শম্ভু গোৱালা ঘৰ নং : ১১৬ বয়স : 26 লিঙ্গ : পুৰুষ</p>				<p>নাম : আকাংক্ষা বৰুৱা পিতাৰ নাম: সঞ্জয় বৰুৱা ঘৰ নং : ২০৫ বয়স : 19 লিঙ্গ : মহিলা</p>				<p>নাম : পূজা ভগত স্বামীৰ নাম: সঞ্জয় ভগত ঘৰ নং : 425 বয়স : 26 লিঙ্গ : মহিলা</p>			
1136	1	SEW0192013	ফটো উপলব্ধ	1137	1	SEW0192617	ফটো উপলব্ধ	1138	1	SEW0192633	ফটো উপলব্ধ
<p>নাম : সঞ্জয় ভগত পিতাৰ নাম: বিশ্বনাথ ভগত ঘৰ নং : ১৫৮ বয়স : 27 লিঙ্গ : পুৰুষ</p>				<p>নাম : ৰোশনি বাৰ্মা স্বামীৰ নাম: অজিত বাৰ্মা ঘৰ নং : ১৭২ বয়স : 24 লিঙ্গ : মহিলা</p>				<p>নাম : সৃজিত বাৰ্মা পিতাৰ নাম: ৰাজনাথ বাৰ্মা ঘৰ নং : ১৭২ বয়স : 23 লিঙ্গ : পুৰুষ</p>			
1139	1	SEW0192674	ফটো উপলব্ধ	#2 1140	1	CZH1558301	ফটো উপলব্ধ	1141	1	SEW0195610	ফটো উপলব্ধ
<p>নাম : মুক্ষান কেউট পিতাৰ নাম: ৰাজ কুমাৰ কেউট ঘৰ নং : ২২৭ বয়স : 19 লিঙ্গ : মহিলা</p>				<p>নাম : ৰাজেশ্বৰী মাৰ্বি স্বামীৰ নাম: গৌৰাঙ্গ দ্বীপ ঘৰ নং : ৬ ক বয়স : 60 লিঙ্গ : মহিলা</p>				<p>নাম : বিশ্বজিত ভূমিজ পিতাৰ নাম: গনেশ ভূমিজ ঘৰ নং : 122 বয়স : 20 লিঙ্গ : পুৰুষ</p>			
1142	1	SEW0195297	ফটো উপলব্ধ	1143	1	KZL1584969	ফটো উপলব্ধ	1144	1	SEW0201046	ফটো উপলব্ধ
<p>নাম : ৰেশমা তাশা স্বামীৰ নাম: কৌশল তাশা ঘৰ নং : 150 বয়স : 28 লিঙ্গ : মহিলা</p>				<p>নাম : সীমা মুড়া স্বামীৰ নাম: লক্ষিত মুড়া ঘৰ নং : ১৩৫ বয়স : 38 লিঙ্গ : মহিলা</p>				<p>নাম : চাইদ গড় পিতাৰ নাম: কালু গড় ঘৰ নং : 200 বয়স : 18 লিঙ্গ : পুৰুষ</p>			
1145	1	SEW0201103	ফটো উপলব্ধ	1146	1	SEW0201491	ফটো উপলব্ধ				
<p>নাম : অঞ্জন গড় মাতৃৰ নাম: মনিকা গড় ঘৰ নং : ২০০ বয়স : 19 লিঙ্গ : পুৰুষ</p>				<p>নাম : সঞ্জা উৰাং পিতাৰ নাম: মেঘনাথ উৰাং ঘৰ নং : ২০১ বয়স : 18 লিঙ্গ : মহিলা</p>							



1147	1	SEW0210765
নাম : বঞ্জিত গড় পিতাৰ নাম: দিলীপ গড় ঘৰ নং : ১১০ ক বয়স : 28 লিঙ্গ : পুৰুষ		
ফটো উপলব্ধ		

1148	1	CZH0360198
নাম : সিবা উৰাং পিতাৰ নাম: সুখলাল হৰেন ঘৰ নং : ৯৮১ বয়স : 26 লিঙ্গ : পুৰুষ		
ফটো উপলব্ধ		

1149	1	CZH0536631
নাম : বিণা নায়েক স্বামীৰ নাম: দীনেশ নায়েক ঘৰ নং : ২৩৬ বয়স : 34 লিঙ্গ : মহিলা		
ফটো উপলব্ধ		

1150	1	SEW0214262
নাম : পায়েল বৰুৱা স্বামীৰ নাম: বিকাশ বৰুৱা ঘৰ নং : ৯১ বয়স : 29 লিঙ্গ : মহিলা		
ফটো উপলব্ধ		

1151	1	SEW0215392
নাম : দুৰ্গী দেৱী স্বামীৰ নাম: অশোক প্ৰসাদ ঘৰ নং : ১২২ বয়স : 38 লিঙ্গ : মহিলা		
ফটো উপলব্ধ		

## ভোটাৰৰ সাৰাংশ

## A) ভোটাৰৰ সংখ্যা

	তালিকাৰ প্ৰকাৰ	তালিকাৰ চিনাক্তকৰণ	ভোটাৰৰ সংখ্যা							
			পুৰুষ	মহিলা	৩য় লিঙ্গ	মুঠ				
I	মূল তালিকা	মূল তালিকা	বিশেষ সংশোধন, 2026 চনৰ পূৰ্বৰ 2025 চনৰ মূল তালিকাৰ লগত থকা সংযোজন সমূহ একত্ৰিতকৰণ কৰা তালিকা।				538	549	0	1087
II	যোগ তালিকা	পৰিপূৰক 1	বিশেষ সংক্ষিপ্ত সংশোধন, 2026				22	37	0	59
		পৰিপূৰক 2	অনবিচ্ছিন্ন সংশোধন 2026				2	3	0	5
			মুঠ				24	40	0	64
III	বিয়োজন তালিকা	পৰিপূৰক 1	বিশেষ সংক্ষিপ্ত সংশোধন, 2026				35	40	0	75
		পৰিপূৰক 2	অনবিচ্ছিন্ন সংশোধন 2026				1	1	0	2
			মুঠ				36	41	0	77
IV	লিংগ ক্ষেত্ৰত পৰিবৰ্তনৰ বাবে পাৰ্থক্য					0	0	0	0	
এই সংশোধনৰ পিছত ভোটাৰ তালিকাত ভোটাৰৰ মুঠ সংখ্যা (I+II-III+IV)						526	548	0	1074	

## B) শুধৰনীৰ সংখ্যা

তালিকাৰ প্ৰকাৰ	তালিকাৰ চিনাক্তকৰণ	শুধৰনীৰ সংখ্যা
পৰিপূৰক 1	বিশেষ সংক্ষিপ্ত সংশোধন, 2026	9
পৰিপূৰক 2	অনবিচ্ছিন্ন সংশোধন 2026	1
	মুঠ	10

নিৰ্বাচক পঞ্জীয়ন বিষয়াৰ স্বাক্ষৰ

E-মূত, S-স্থানান্তৰিত/ বাসস্থান পৰিবৰ্তন, R-প্ৰতিলিপি, M-নিখোজ, Q-অযোগ্য