



ভোটাৰ তালিকা 2026 S03 অসম

বিধানসভা সমষ্টিৰ নম্বৰ, নাম আৰু সংৰক্ষণৰ স্থিতি : 86 - তিনিচুকীয়া (সাধাৰণ)		খণ্ড নং : 108			
এই বিধানসভা সমষ্টিত কোন সংসদীয় সমষ্টিৰ অন্তৰ্গত তাৰ নম্বৰ, নাম আৰু সংৰক্ষণ স্থিতি : 13 - ডিব্ৰুগড় (সাধাৰণ)					
1. সংশোধনৰ বিৱৰণ					
সংশোধনৰ বছৰ	2026	তালিকাৰ চিনাক্তকৰণ			
ভিত্তি তাৰিখ	01-04-2026	বিশেষ সংশোধন, 2026 চনৰ পূৰ্বৰ 2025 চনৰ মূল তালিকাৰ লগত থকা সংযোজন সমূহ একত্ৰিতকৰণ কৰা তালিকা।			
সংশোধনৰ প্ৰকাৰ	বিশেষ সংশোধন 2026				
প্ৰকাশনৰ তাৰিখ	23-03-2026				
2. খণ্ড আৰু ভোটগ্ৰহন কেন্দ্ৰৰ বিৱৰণ					
খণ্ডৰ অন্তৰ্গত এলেকা সমূহৰ নম্বৰ আৰু নাম					
1-1নং হেবেদা গাঁও	মূল চহৰ/গাঁও		: টিংৰাই বঙালী গাঁও		
2-2 নং হেবেদা গাঁও	বাৰ্ড নং		:		
	ডাকঘৰ		: মাকুম জংচন		
	পুলিচ থানা		: মাকুম		
	ব্লক		: ইটাখুলি		
	ৰাজহ চক্ৰ		: তিনিচুকীয়া		
	জিলা		: তিনিচুকীয়া		
	পিনকোড		: 786170		
3. ভোটগ্ৰহন কেন্দ্ৰৰ বিৱৰণ					
ভোটগ্ৰহন কেন্দ্ৰৰ নম্বৰ আৰু নাম :		ভোটগ্ৰহন কেন্দ্ৰৰ প্ৰকাৰ (পুৰুষ/মহিলা/সাধাৰণ)		সাধাৰণ	
108 - টিংৰাই বঙালী গাঁও এল.পি. স্কুল (বাও)		খণ্ডৰ অন্তৰ্গত সহায়ক ভোটগ্ৰহন কেন্দ্ৰৰ সংখ্যা :		0	
ভোটগ্ৰহন কেন্দ্ৰৰ ঠিকনা :					
টিংৰাই বঙালী গাঁও এল.পি. স্কুল, কোঠালি নং ১, টেঙাপানী টি ই ,ডাকঘৰ- মাকুম, থানা- মাকুম,জিলা- তিনিচুকীয়া, পিন - ৭৮৬১৭০					
4. ভোটাৰৰ সংখ্যা					
আৰম্ভনি ক্ৰমিক নং	শেষ ক্ৰমিক নং	মুঠ ভোটাৰ			
		পুৰুষ	মহিলা	৩য় লিঙ্গ	মুঠ
1	1164	531	556	0	1087

নিৰ্বাচক পঞ্জীয়ন বিষয়াৰ স্বাক্ষৰ



Nazri Naksha



Google Map View



Polling Station Building Front View



ভোটগ্ৰহন কেন্দ্ৰৰ সন্মুখৰ দৃশ্য



Cad View

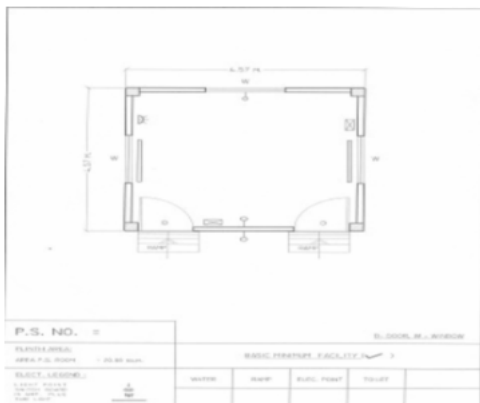

Key MAP View

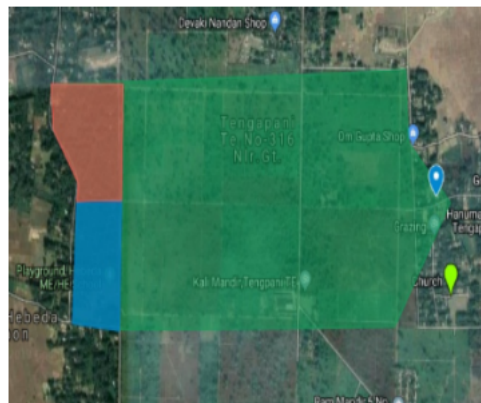



# 1 নাম : গুনকান্ত মৰাণ পিতাৰ নাম: অজীত মৰাণ ঘৰ নং : ৯৭ বয়স : 29 লিঙ্গ : পুৰুষ	CZH0354381 ফটো উপলব্ধ	2 নাম : চিত্ৰলেখা মৰাণ পিতাৰ নাম: আদেশ্বৰ মৰাণ ঘৰ নং : ১ বয়স : 57 লিঙ্গ : মহিলা	CZH1154570 ফটো উপলব্ধ	3 নাম : মনোমতী মৰাণ পিতাৰ নাম: আদেশ্বৰ মৰাণ ঘৰ নং : ১ বয়স : 45 লিঙ্গ : মহিলা	CZH1154592 ফটো উপলব্ধ
4 নাম : কমল মৰাণ পিতাৰ নাম: আদেশ্বৰ ঘৰ নং : ১ বয়স : 42 লিঙ্গ : পুৰুষ	CZH1154605 ফটো উপলব্ধ	5 নাম : খগেন মৰাণ পিতাৰ নাম: পদোশ্বৰ ঘৰ নং : ২ বয়স : 46 লিঙ্গ : পুৰুষ	CZH1154638 ফটো উপলব্ধ	6 নাম : জোনালী মৰাণ স্বামীৰ নাম: খগেন ঘৰ নং : ২ বয়স : 41 লিঙ্গ : মহিলা	CZH1154649 ফটো উপলব্ধ
7 নাম : বিজয়া মৰাণ পিতাৰ নাম: পদোশ্বৰ ঘৰ নং : ২ বয়স : 40 লিঙ্গ : মহিলা	CZH1154650 ফটো উপলব্ধ	8 নাম : যোগেশ্বৰ মৰাণ পিতাৰ নাম: পদোশ্বৰ মৰাণ ঘৰ নং : ২ বয়স : 37 লিঙ্গ : পুৰুষ	CZH1154672 ফটো উপলব্ধ	# 9 নাম : পূৰ্বিকা মৰাণ স্বামীৰ নাম: যোগেশ্বৰ মৰাণ ঘৰ নং : ২ বয়স : 35 লিঙ্গ : মহিলা	CZH1164223 ফটো উপলব্ধ
10 নাম : লক্ষেশ্বৰ মৰাণ পিতাৰ নাম: পদোশ্বৰ মৰাণ ঘৰ নং : ২ বয়স : 35 লিঙ্গ : পুৰুষ	CZH1162385 ফটো উপলব্ধ	11 নাম : পিংকুমণি মৰাণ স্বামীৰ নাম: লংকেশ্বৰ মৰাণ ঘৰ নং : ২ বয়স : 34 লিঙ্গ : মহিলা	CZH1718076 ফটো উপলব্ধ	12 নাম : হৰেন মৰাণ পিতাৰ নাম: নগেন ঘৰ নং : ৩ বয়স : 57 লিঙ্গ : পুৰুষ	CZH1154694 ফটো উপলব্ধ
13 নাম : কান মৰাণ পিতাৰ নাম: হৰেন মৰাণ ঘৰ নং : ৩ বয়স : 55 লিঙ্গ : মহিলা	CZH1154707 ফটো উপলব্ধ	14 নাম : বুবুল মৰাণ পিতাৰ নাম: হৰেন ঘৰ নং : ৩ বয়স : 38 লিঙ্গ : পুৰুষ	CZH1154718 ফটো উপলব্ধ	15 নাম : পল্লৱী শইকীয়া স্বামীৰ নাম: বুবুল মৰাণ ঘৰ নং : 3 বয়স : 27 লিঙ্গ : মহিলা	SEW0046300 ফটো উপলব্ধ
16 নাম : ৰামেশ্বৰ মৰাণ পিতাৰ নাম: নগেন ঘৰ নং : 8 বয়স : 62 লিঙ্গ : পুৰুষ	CZH1154730 ফটো উপলব্ধ	#2 17 নাম : ঘনদীপ বৰুৱা পিতাৰ নাম: ৰামেশ্বৰ বৰুৱা ঘৰ নং : 8 বয়স : 34 লিঙ্গ : পুৰুষ	CZH1154741 ফটো উপলব্ধ	18 নাম : অমতী মৰাণ স্বামীৰ নাম: ৰমেশ্বৰ ঘৰ নং : ৫ বয়স : 54 লিঙ্গ : মহিলা	CZH1154796 ফটো উপলব্ধ
19 নাম : তনু বৰুৱা পিতাৰ নাম: ৰথেশ্বৰ বৰুৱা ঘৰ নং : ৫ বয়স : 43 লিঙ্গ : পুৰুষ	CZH1154809 ফটো উপলব্ধ	# 20 নাম : তুলতুল বৰুৱা পিতাৰ নাম: ৰথেশ্বৰ বৰুৱা ঘৰ নং : ৫ বয়স : 40 লিঙ্গ : পুৰুষ	CZH1154774 ফটো উপলব্ধ	21 নাম : আঙ্গিৰে হাজাৰিকা বৰুৱা স্বামীৰ নাম: সচীন বৰুৱা ঘৰ নং : 5 বয়স : 34 লিঙ্গ : মহিলা	CZH1454800 ফটো উপলব্ধ
22 নাম : সচীন বৰুৱা পিতাৰ নাম: ৰৌণ্ডেশ্বৰ বৰুৱা ঘৰ নং : 5 বয়স : 32 লিঙ্গ : পুৰুষ	CZH1454958 ফটো উপলব্ধ	23 নাম : ৰীতামণী বৰুৱা স্বামীৰ নাম: তুলতুল বৰুৱা ঘৰ নং : ৫ বয়স : 30 লিঙ্গ : মহিলা	CZH1718065 ফটো উপলব্ধ	24 নাম : জিতেন বৰুৱা পিতাৰ নাম: গনেশ ঘৰ নং : ৬ বয়স : 74 লিঙ্গ : পুৰুষ	CZH1154810 ফটো উপলব্ধ
R 25 নাম : গোলাপি বৰুৱা স্বামীৰ নাম: জিতেন ঘৰ নং : ৬ বয়স : 65 লিঙ্গ : মহিলা	CZH1154821 ফটো উপলব্ধ	26 নাম : অঞ্জুমনি গগৈ বৰুৱা স্বামীৰ নাম: অম্বেশ্বৰ বৰুৱা ঘৰ নং : 6 বয়স : 42 লিঙ্গ : মহিলা	SEW0064279 ফটো উপলব্ধ	27 নাম : কমল বৰুৱা পিতাৰ নাম: জিতেন বৰুৱা ঘৰ নং : ৬ বয়স : 40 লিঙ্গ : পুৰুষ	CZH1154843 ফটো উপলব্ধ
28 নাম : অম্বেশ্বৰ বৰুৱা পিতাৰ নাম: জিতেন ঘৰ নং : ৬ বয়স : 38 লিঙ্গ : পুৰুষ	CZH1154832 ফটো উপলব্ধ	29 নাম : মীনা বৰুৱা স্বামীৰ নাম: দিতুল বৰুৱা ঘৰ নং : 6 ক বয়স : 34 লিঙ্গ : মহিলা	SEW0060855 ফটো উপলব্ধ	30 নাম : দিতুল বৰুৱা পিতাৰ নাম: জিতেন বৰুৱা ঘৰ নং : 6 ক বয়স : 33 লিঙ্গ : পুৰুষ	SEW0064287 ফটো উপলব্ধ



31 নাম : দীপজ্যোতি বৰুৱা স্বামীৰ নাম: কমল বৰুৱা ঘৰ নং : ৬ বয়স : 31 লিঙ্গ : মহিলা	CZH0010320 ফটো উপলব্ধ	32 নাম : নিতুল বৰুৱা পিতাৰ নাম: নৌমল ঘৰ নং : ৭ বয়স : 38 লিঙ্গ : পুৰুষ	CZH1154887 ফটো উপলব্ধ	33 নাম : গুটেন মৰান অন্যান্য: ভদ্রেস্বৰ ঘৰ নং : ৮ বয়স : 70 লিঙ্গ : পুৰুষ	CZH1154934 ফটো উপলব্ধ
34 নাম : মুহিলা মৰান স্বামীৰ নাম: গুটেন ঘৰ নং : ৮ বয়স : 65 লিঙ্গ : মহিলা	CZH1154945 ফটো উপলব্ধ	35 নাম : কল্পানা মৰাণ পিতাৰ নাম: গোটেন ঘৰ নং : ৮ বয়স : 39 লিঙ্গ : মহিলা	CZH1154956 ফটো উপলব্ধ	36 নাম : থলজিত মৰান পিতাৰ নাম: গোটেন মৰান ঘৰ নং : ৮ বয়স : 28 লিঙ্গ : পুৰুষ	CZH1753533 ফটো উপলব্ধ
37 নাম : প্ৰবালি চেতিয়া মৰাণ স্বামীৰ নাম: থলজিত মৰাণ ঘৰ নং : 8 বয়স : 28 লিঙ্গ : মহিলা	SEW0057273 ফটো উপলব্ধ	38 নাম : গীতমিনি গুণৈ বৰুৱা স্বামীৰ নাম: ঘনদ্বীপ বৰুৱা ঘৰ নং : 8 বয়স : 26 লিঙ্গ : মহিলা	CZH1791466 ফটো উপলব্ধ	E 39 নাম : জেঙেৰী মৰাণ স্বামীৰ নাম: পেনেৰা ঘৰ নং : ১১ বয়স : 90 লিঙ্গ : মহিলা	CZH1154967 ফটো উপলব্ধ
40 নাম : অজিত মৰাণ পিতাৰ নাম: পেনেৰা ঘৰ নং : ১১ বয়স : 45 লিঙ্গ : পুৰুষ	CZH1154989 ফটো উপলব্ধ	41 নাম : অপৰূপা চেতিয়া মৰাণ স্বামীৰ নাম: অজিত মৰাণ ঘৰ নং : 11 বয়স : 42 লিঙ্গ : মহিলা	CZH0412056 ফটো উপলব্ধ	42 নাম : লুলু মৰান পিতাৰ নাম: পেনা ঘৰ নং : ১২ বয়স : 60 লিঙ্গ : পুৰুষ	CZH1155006 ফটো উপলব্ধ
43 নাম : বিচি চাওতাল পিতাৰ নাম: নুনু ঘৰ নং : 12 বয়স : 60 লিঙ্গ : মহিলা	CZH1162783 ফটো উপলব্ধ	44 নাম : লীলাবতি মৰাণ স্বামীৰ নাম: লুলু মৰাণ ঘৰ নং : ১২ বয়স : 59 লিঙ্গ : মহিলা	CZH1155017 ফটো উপলব্ধ	45 নাম : নৰেন মৰাণ পিতাৰ নাম: পেনা ৰাম মৰাণ ঘৰ নং : ১২ বয়স : 55 লিঙ্গ : পুৰুষ	CZH1155028 ফটো উপলব্ধ
46 নাম : পলাশ মৰাণ পিতাৰ নাম: লুলু মৰান ঘৰ নং : ১২ বয়স : 33 লিঙ্গ : পুৰুষ	CZH1155039 ফটো উপলব্ধ	47 নাম : নিতমণি মৰাণ স্বামীৰ নাম: কল্যাণ মৰাণ ঘৰ নং : ১২ বয়স : 30 লিঙ্গ : মহিলা	CZH1718054 ফটো উপলব্ধ	48 নাম : কল্যাণ মৰাণ পিতাৰ নাম: লুলু মৰাণ ঘৰ নং : ১২ বয়স : 30 লিঙ্গ : পুৰুষ	CZH1718098 ফটো উপলব্ধ
49 নাম : ললিত মৰান পিতাৰ নাম: পেনা ঘৰ নং : ১৩ বয়স : 65 লিঙ্গ : পুৰুষ	CZH1155040 ফটো উপলব্ধ	50 নাম : প্ৰশান্ত মৰাণ পিতাৰ নাম: থানেশ্বৰ ঘৰ নং : ১৪ বয়স : 39 লিঙ্গ : পুৰুষ	CZH1155062 ফটো উপলব্ধ	51 নাম : দীপজ্যোতি মৰান স্বামীৰ নাম: প্ৰশান্ত মৰান ঘৰ নং : ১৪ বয়স : 35 লিঙ্গ : মহিলা	CZH1155073 ফটো উপলব্ধ
#2 52 নাম : কল্পজ্যোতি বৰুৱা পিতাৰ নাম: ভৰত বৰুৱা ঘৰ নং : 17 বয়স : 24 লিঙ্গ : পুৰুষ	CZH1800812 ফটো উপলব্ধ	53 নাম : লালু গড় পিতাৰ নাম: শংকৰ গড় ঘৰ নং : 31 বয়স : 30 লিঙ্গ : পুৰুষ	CZH1513050 ফটো উপলব্ধ	54 নাম : ভাষালাল গড় পিতাৰ নাম: গৰভু গড় ঘৰ নং : 35 বয়স : 55 লিঙ্গ : পুৰুষ	CZH1163322 ফটো উপলব্ধ
55 নাম : বীশন কুৰ্মকাৰ পিতাৰ নাম: বীশা কৰ্মকাৰ ঘৰ নং : 36 বয়স : 42 লিঙ্গ : পুৰুষ	CZH0561183 ফটো উপলব্ধ	56 নাম : হৰেণ কুৰ্মি পিতাৰ নাম: সুকদেউ কুৰ্মি ঘৰ নং : 36 বয়স : 33 লিঙ্গ : পুৰুষ	CZH0251041 ফটো উপলব্ধ	E 57 নাম : চেনীৰাম গুণৈ পিতাৰ নাম: বগৰাম ঘৰ নং : 43 বয়স : 70 লিঙ্গ : পুৰুষ	CZH1163537 ফটো উপলব্ধ
58 নাম : অভিজিৎ কুৰ্মী পিতাৰ নাম: কামীল কুৰ্মী ঘৰ নং : 47 বয়স : 23 লিঙ্গ : পুৰুষ	CZH1503341 ফটো উপলব্ধ	# 59 নাম : মাইও দাস পিতাৰ নাম: বিৰেন দাস ঘৰ নং : ২০৭ ক বয়স : 26 লিঙ্গ : মহিলা	CZH1201920 ফটো উপলব্ধ	60 নাম : মংগলী তাঁতি স্বামীৰ নাম: বিৰু তাঁতি ঘৰ নং : 58 বয়স : 41 লিঙ্গ : মহিলা	CZH1794635 ফটো উপলব্ধ



61 নাম : দিপালি তাঁতি স্বামীৰ নাম : নৰেন তাঁতি ঘৰ নং : 58 বয়স : 31 লিঙ্গ : মহিলা	CZH1794627 ফটো উপলব্ধ	R 62 নাম : জয়া তাঁতি পিতাৰ নাম : দুৰ্গা মৰোন তাঁতি ঘৰ নং : 60 বয়স : 24 লিঙ্গ : মহিলা	CZH1454446 ফটো উপলব্ধ	63 নাম : দিখিতা তাঁতি পিতাৰ নাম : খোগেন তাঁতি ঘৰ নং : 60 বয়স : 23 লিঙ্গ : মহিলা	CZH1455831 ফটো উপলব্ধ
64 নাম : ঔৰালিয়া জয় সত্যপাল পিতাৰ নাম : সিদ্ধার্থ জে সত্যপাল ঘৰ নং : 66 বয়স : 20 লিঙ্গ : মহিলা	SEW0106484 ফটো উপলব্ধ	#2 65 নাম : নিকিতা চাঁৱাহী পিতাৰ নাম : ৰবিন চাবাসী ঘৰ নং : 69 বয়স : 32 লিঙ্গ : মহিলা	CZH1164369 ফটো উপলব্ধ	S 66 নাম : বসন্ত প্ৰসাদ ৰাণ্ঠে পিতাৰ নাম : জীৱ নাথ ৰাণ্ঠে ঘৰ নং : 68 বয়স : 48 লিঙ্গ : পুৰুষ	HXX5945120 ফটো উপলব্ধ
67 নাম : ৰূপা কুমী পিতাৰ নাম : দেবীশ্বৰ কুমী ঘৰ নং : 69 বয়স : 34 লিঙ্গ : মহিলা	CZH0379586 ফটো উপলব্ধ	68 নাম : ৰতন কুমী পিতাৰ নাম : দেবীশ্বৰ কুমী ঘৰ নং : 69 বয়স : 26 লিঙ্গ : পুৰুষ	CZH0379628 ফটো উপলব্ধ	69 নাম : পাপুল মৰাণ পিতাৰ নাম : বুলুক মৰাণ ঘৰ নং : 76 বয়স : 29 লিঙ্গ : পুৰুষ	CZH1543784 ফটো উপলব্ধ
70 নাম : বাবুল মৰান পিতাৰ নাম : পুলিন মৰান ঘৰ নং : 77 বয়স : 32 লিঙ্গ : পুৰুষ	CZH1794239 ফটো উপলব্ধ	71 নাম : ৰূপালি মৰান বৰুৱা স্বামীৰ নাম : বিকি বৰুৱা ঘৰ নং : 81 বয়স : 41 লিঙ্গ : মহিলা	CZH1794247 ফটো উপলব্ধ	72 নাম : সীতা বৰুৱা পিতাৰ নাম : ভীষন ঘৰ নং : 81 বয়স : 20 লিঙ্গ : মহিলা	SEW0102731 ফটো উপলব্ধ
73 নাম : মীন্ট মোৰ্ণা পিতাৰ নাম : অনীল মোৰ্ণা ঘৰ নং : 86 বয়স : 23 লিঙ্গ : পুৰুষ	CZH1455591 ফটো উপলব্ধ	74 নাম : অনন্ত মৰান পিতাৰ নাম : প্ৰদিপ ঘৰ নং : 89 বয়স : 34 লিঙ্গ : পুৰুষ	CZH1164165 ফটো উপলব্ধ	75 নাম : পবিত্ৰ বৰুৱা পিতাৰ নাম : হৰিশ বৰুৱা ঘৰ নং : 93 বয়স : 26 লিঙ্গ : পুৰুষ	CZH1454495 ফটো উপলব্ধ
76 নাম : প্ৰফিচ মৰাণ পিতাৰ নাম : আদিত ঘৰ নং : 96 বয়স : 55 লিঙ্গ : পুৰুষ	CZH1155120 ফটো উপলব্ধ	77 নাম : মীৰা মৰান স্বামীৰ নাম : প্ৰফিচ মৰাণ ঘৰ নং : 96 বয়স : 50 লিঙ্গ : মহিলা	CZH1155131 ফটো উপলব্ধ	# 78 নাম : পতলী ৰাউতীয়া স্বামীৰ নাম : চহন ৰাতীয়া ঘৰ নং : 88 খ বয়স : 41 লিঙ্গ : মহিলা	CZH0500629 ফটো উপলব্ধ
79 নাম : বিদ্যাত মোৰ্ণা পিতাৰ নাম : প্ৰোফি.স মোৰ্ণা ঘৰ নং : 96 বয়স : 28 লিঙ্গ : পুৰুষ	CZH0496612 ফটো উপলব্ধ	80 নাম : লুকমণি মৰাণ পিতাৰ নাম : প্ৰফিচ মৰাণ ঘৰ নং : 96 বয়স : 23 লিঙ্গ : মহিলা	SEW0099945 ফটো উপলব্ধ	81 নাম : সুবন্তী মৰান পিতাৰ নাম : চকু মৰান ঘৰ নং : 99 বয়স : 51 লিঙ্গ : মহিলা	CZH1155153 ফটো উপলব্ধ
82 নাম : কুমলী মৰাণ স্বামীৰ নাম : অজীত মৰাণ ঘৰ নং : 99 বয়স : 51 লিঙ্গ : মহিলা	CZH1155142 ফটো উপলব্ধ	83 নাম : টংকেশ্বৰ মৰান পিতাৰ নাম : চকু ঘৰ নং : 99 বয়স : 45 লিঙ্গ : পুৰুষ	CZH1155164 ফটো উপলব্ধ	84 নাম : জয়া মৰান স্বামীৰ নাম : টংকেশ্বৰ ঘৰ নং : 99 বয়স : 42 লিঙ্গ : মহিলা	CZH1164176 ফটো উপলব্ধ
85 নাম : সুলেখা পটনায়ক স্বামীৰ নাম : প্ৰবিন পটনায়ক ঘৰ নং : 97 বয়স : 35 লিঙ্গ : মহিলা	CZH0496976 ফটো উপলব্ধ	86 নাম : মীসমীতা মোৰ্ণা পিতাৰ নাম : অজীত মোৰ্ণা ঘৰ নং : 97 বয়স : 27 লিঙ্গ : মহিলা	CZH0496745 ফটো উপলব্ধ	87 নাম : বাবুল মৰান পিতাৰ নাম : চকু ঘৰ নং : 98 বয়স : 47 লিঙ্গ : পুৰুষ	CZH1155175 ফটো উপলব্ধ
88 নাম : লোতোকী মৰান স্বামীৰ নাম : বাবুল ঘৰ নং : 98 বয়স : 42 লিঙ্গ : মহিলা	CZH1155186 ফটো উপলব্ধ	89 নাম : অলকান্ত মৰাণ পিতাৰ নাম : বাবুল মৰাণ ঘৰ নং : 98 বয়স : 42 লিঙ্গ : পুৰুষ	CZH1155197 ফটো উপলব্ধ	90 নাম : মাধুৰীমা মৰান স্বামীৰ নাম : অলকান্ত ঘৰ নং : 98 বয়স : 37 লিঙ্গ : মহিলা	CZH1164201 ফটো উপলব্ধ



91 নাম : নিৰন্ত মৰান পিতাৰ নাম: বাবুল ঘৰ নং : ৯৮ বয়স : 34 লিঙ্গ : পুৰুষ	CZH1164198 ফটো উপলব্ধ	92 নাম : বুমী মৰান স্বামীৰ নাম: নিৰন্ত মৰান ঘৰ নং : ৯৮ বয়স : 33 লিঙ্গ : মহিলা	CZH1164494 ফটো উপলব্ধ	93 নাম : পুলিন মৰান পিতাৰ নাম: গধোলা ঘৰ নং : ৯৯ বয়স : 70 লিঙ্গ : পুৰুষ	CZH1155200 ফটো উপলব্ধ
E 94 নাম : কানন মৰান স্বামীৰ নাম: পুলিন ঘৰ নং : ৯৯ বয়স : 65 লিঙ্গ : মহিলা	CZH1155211 ফটো উপলব্ধ	95 নাম : বিজু মৰান পিতাৰ নাম: পুলিন ঘৰ নং : ৯৯ বয়স : 46 লিঙ্গ : পুৰুষ	CZH1155222 ফটো উপলব্ধ	96 নাম : বন্দিতা মৰান স্বামীৰ নাম: বিজু ঘৰ নং : ৯৯ বয়স : 42 লিঙ্গ : মহিলা	CZH1155233 ফটো উপলব্ধ
97 নাম : কমল মৰান পিতাৰ নাম: পুলিন ঘৰ নং : ৯৯ বয়স : 42 লিঙ্গ : পুৰুষ	CZH1155244 ফটো উপলব্ধ	98 নাম : বুবি গগৈ মৰান স্বামীৰ নাম: বিপ্লোব মৰান ঘৰ নং : 99 বয়স : 24 লিঙ্গ : মহিলা	CZH0581223 ফটো উপলব্ধ	99 নাম : ভিমান মৰান পিতাৰ নাম: বিজু মৰান ঘৰ নং : 99 বয়স : 21 লিঙ্গ : পুৰুষ	SEW0018945 ফটো উপলব্ধ
100 নাম : বাজেশ কৰ্মকাৰ পিতাৰ নাম: চতে ঘৰ নং : ১০০ বয়স : 42 লিঙ্গ : পুৰুষ	CZH1155255 ফটো উপলব্ধ	E 101 নাম : বিজয় কৰ্মকাৰ পিতাৰ নাম: চতে কৰ্মকাৰ ঘৰ নং : 100 বয়স : 39 লিঙ্গ : পুৰুষ	CZH1462852 ফটো উপলব্ধ	102 নাম : জয়ন্ত মৰান পিতাৰ নাম: টিপেশ্বৰ মৰান ঘৰ নং : ১০১ বয়স : 34 লিঙ্গ : পুৰুষ	CZH1155277 ফটো উপলব্ধ
103 নাম : অনিমা মৰান স্বামীৰ নাম: জয়ন্ত মৰান ঘৰ নং : ১০১ বয়স : 33 লিঙ্গ : মহিলা	CZH1155266 ফটো উপলব্ধ	104 নাম : হৰি কান্ত মোৰ্ণা পিতাৰ নাম: টিপেশ্বৰ মোৰ্ণা ঘৰ নং : 101 বয়স : 29 লিঙ্গ : পুৰুষ	CZH0496653 ফটো উপলব্ধ	# 105 নাম : জুনমনি মৰাণ স্বামীৰ নাম: টংকেশ্বৰ মৰান ঘৰ নং : ১০৫ বয়স : 35 লিঙ্গ : মহিলা	CZH1155288 ফটো উপলব্ধ
106 নাম : মুনমুনী লিখু স্বামীৰ নাম: কুল লিখু ঘৰ নং : ১০৮ বয়স : 34 লিঙ্গ : মহিলা	CZH0007799 ফটো উপলব্ধ	R 107 নাম : সুৰজমণি মুড়া পিতাৰ নাম: প্ৰদীপ মুড়া ঘৰ নং : 11০ ক বয়স : 26 লিঙ্গ : মহিলা	CZH1800515 ফটো উপলব্ধ	108 নাম : ৰাজু মৰান পিতাৰ নাম: বিপুল মৰান ঘৰ নং : ১১৫ বয়স : 33 লিঙ্গ : পুৰুষ	CZH1155299 ফটো উপলব্ধ
109 নাম : সুনীল তাঁতি পিতাৰ নাম: সৰ্জো তাঁতি ঘৰ নং : 118 বয়স : 33 লিঙ্গ : পুৰুষ	CZH0396689 ফটো উপলব্ধ	# 110 নাম : গীতা কৰ্মকাৰ স্বামীৰ নাম: বিশন কৰ্মকাৰ ঘৰ নং : 120 খ বয়স : 30 লিঙ্গ : মহিলা	CZH1800150 ফটো উপলব্ধ	111 নাম : অমিত মুড়া পিতাৰ নাম: দুৰ্ধি মুড়া ঘৰ নং : 120 খ বয়স : 26 লিঙ্গ : পুৰুষ	CZH1797216 ফটো উপলব্ধ
112 নাম : ৰিতা মুড়া পিতাৰ নাম: হুটু মুড়া ঘৰ নং : 122 বয়স : 22 লিঙ্গ : মহিলা	CZH1513175 ফটো উপলব্ধ	113 নাম : গোলাপী মুড়া স্বামীৰ নাম: ৰমেশ মুড়া ঘৰ নং : 128 বয়স : 31 লিঙ্গ : মহিলা	CZH0407262 ফটো উপলব্ধ	114 নাম : উলোপী মুৰা পিতাৰ নাম: সুৰেন মুৰা ঘৰ নং : 128 বয়স : 27 লিঙ্গ : মহিলা	CZH1454453 ফটো উপলব্ধ
115 নাম : পূজা গঢ় মাতৃৰ নাম: ৰাজু গঢ় ঘৰ নং : 133 বয়স : 31 লিঙ্গ : মহিলা	CZH1455252 ফটো উপলব্ধ	116 নাম : প্ৰনব মৰান পিতাৰ নাম: কুটেশ্বৰ মৰান ঘৰ নং : ১৪৮ বয়স : 37 লিঙ্গ : পুৰুষ	CZH1155302 ফটো উপলব্ধ	117 নাম : তৰন মৰান পিতাৰ নাম: কুটেশ্বৰ মৰান ঘৰ নং : ১৪৮ বয়স : 33 লিঙ্গ : পুৰুষ	CZH1155313 ফটো উপলব্ধ
118 নাম : ভুবন মৰান পিতাৰ নাম: ব্ৰহ্মেন্দ্ৰ মৰান ঘৰ নং : ১৪৯ বয়স : 32 লিঙ্গ : পুৰুষ	CZH1155324 ফটো উপলব্ধ	119 নাম : বিশ্বজিৎ মোৰ্ণা পিতাৰ নাম: হাজোং মোৰ্ণা ঘৰ নং : 150 বয়স : 27 লিঙ্গ : পুৰুষ	CZH1455948 ফটো উপলব্ধ	120 নাম : নকুল মোৰ্ণা পিতাৰ নাম: হাজোং মোৰ্ণা ঘৰ নং : 150 বয়স : 25 লিঙ্গ : পুৰুষ	CZH1454479 ফটো উপলব্ধ

121	CZH1799279	ফটো উপলব্ধ	122	CZH1771500	ফটো উপলব্ধ	123	CZH1718087	ফটো উপলব্ধ
নাম : মুকেশ মৰান মাতৃৰ নাম: সুখদা মৰান ঘৰ নং : 156 বয়স : 26 লিঙ্গ : পুৰুষ			নাম : বিজমণি মৰান স্বামীৰ নাম: সঞ্জিত ঘৰ নং : 156 ক বয়স : 23 লিঙ্গ : মহিলা			নাম : জোনালী মৰাণ স্বামীৰ নাম: বিজু মৰাণ ঘৰ নং : 155 বয়স : 30 লিঙ্গ : মহিলা		
124	CZH1800705	ফটো উপলব্ধ	125	CZH1363936	ফটো উপলব্ধ	126	CZH0568758	ফটো উপলব্ধ
নাম : বিংকীমণি মৰান স্বামীৰ নাম: নবকান্ত মৰান ঘৰ নং : 159 বয়স : 30 লিঙ্গ : মহিলা			নাম : তৰাবতী মৰাণ স্বামীৰ নাম: বিতুপন মৰাণ ঘৰ নং : 159 বয়স : 24 লিঙ্গ : মহিলা			নাম : বঞ্জন গড় পিতাৰ নাম: শংকৰ গড় ঘৰ নং : 164 বয়স : 25 লিঙ্গ : পুৰুষ		
127	CZH1155346	ফটো উপলব্ধ	128	CZH0490573	ফটো উপলব্ধ	129	CZH1203306	ফটো উপলব্ধ
নাম : কল্পনা শইকীয়া বৰুৱা স্বামীৰ নাম: গোবিন বৰুৱা ঘৰ নং : 157 বয়স : 41 লিঙ্গ : মহিলা			নাম : নৈনা গড় পিতাৰ নাম: নৱেচ গড় ঘৰ নং : 165 বয়স : 29 লিঙ্গ : মহিলা			নাম : বিপ্লৱ মৰান পিতাৰ নাম: বিজু মৰান ঘৰ নং : 181 বয়স : 24 লিঙ্গ : পুৰুষ		
130	CZH1791771	ফটো উপলব্ধ	131	CZH1798388	ফটো উপলব্ধ	132	CZH1454594	ফটো উপলব্ধ
নাম : সুনম গড় স্বামীৰ নাম: বিবেক নাথা গড় ঘৰ নং : 183 বয়স : 49 লিঙ্গ : মহিলা			নাম : দামন তাঁতী পিতাৰ নাম: সুৰেশ তাঁতী ঘৰ নং : 185 ক বয়স : 29 লিঙ্গ : পুৰুষ			নাম : প্ৰমিলা মৰাণ বৈদ্য স্বামীৰ নাম: অৰুণ বৈদ্য ঘৰ নং : 187 বয়স : 35 লিঙ্গ : মহিলা		
133	CZH1800697	ফটো উপলব্ধ	134	CZH1454685	ফটো উপলব্ধ	135	CZH1455088	ফটো উপলব্ধ
নাম : সমিনা চুতীয়া মৰান স্বামীৰ নাম: টলু মৰান ঘৰ নং : 189 বয়স : 26 লিঙ্গ : মহিলা			নাম : মল্লিকা মোৰ্ণা মাতৃৰ নাম: ৰঞ্জুমাণি মোৰ্ণা ঘৰ নং : 189 বয়স : 22 লিঙ্গ : মহিলা			নাম : পিংকি মুৰা স্বামীৰ নাম: ৰূপা মুৰা ঘৰ নং : 206 বয়স : 27 লিঙ্গ : মহিলা		
136	CZH0415075	ফটো উপলব্ধ	137	CZH0415414	ফটো উপলব্ধ	S 138	CZH0313304	ফটো উপলব্ধ
নাম : নিবাস পটনায়ক পিতাৰ নাম: অল্ন্দা পটনায়ক ঘৰ নং : 223 বয়স : 34 লিঙ্গ : পুৰুষ			নাম : জনাকী পটনায়ক পিতাৰ নাম: আনন্দ পটনায়ক ঘৰ নং : 456 বয়স : 28 লিঙ্গ : মহিলা			নাম : ৰেণু চেতিয়া স্বামীৰ নাম: ৰুবল চেতিয়া ঘৰ নং : 546 বয়স : 30 লিঙ্গ : মহিলা		
# 139	CZH1455146	ফটো উপলব্ধ						
নাম : জীতেন নাথ অন্যান্য: নন্দীতা নাথ ঘৰ নং : 185 ক বয়স : 36 লিঙ্গ : পুৰুষ								



140 নাম : গপাল মানিক অন্যান্য: দেপতি মানিক ঘৰ নং : 00 বয়স : 51 লিঙ্গ : পুৰুষ	SEW0071415 ফটো উপলব্ধ	141 নাম : বিজয় লিঙ্গ পিতাৰ নাম: ইন্দ্ৰৰ বাহাদুৰ লিঙ্গ ঘৰ নং : 0 বয়স : 35 লিঙ্গ : পুৰুষ	CZH0379529 ফটো উপলব্ধ	142 নাম : বমনি মৰাণ স্বামীৰ নাম: পংকজ মৰাণ ঘৰ নং : 00 বয়স : 28 লিঙ্গ : মহিলা	CZH0398081 ফটো উপলব্ধ
143 নাম : চিলপি মানিকী মাতৃৰ নাম: দেপতি মানিকী ঘৰ নং : 00 বয়স : 28 লিঙ্গ : মহিলা	SEW0068593 ফটো উপলব্ধ	# 144 নাম : বাকেশ গড় পিতাৰ নাম: তুলসী পীড়ী গড় ঘৰ নং : 201 বয়স : 27 লিঙ্গ : পুৰুষ	SEW0080242 ফটো উপলব্ধ	# 145 নাম : আশিক মানিকী মাতৃৰ নাম: দেপতি মানিকী ঘৰ নং : 228 বয়স : 24 লিঙ্গ : পুৰুষ	SEW0068585 ফটো উপলব্ধ
# 146 নাম : শিৱা গড় পিতাৰ নাম: চান্দ্রিকা গড় ঘৰ নং : 10 বয়স : 23 লিঙ্গ : পুৰুষ	SEW0093971 ফটো উপলব্ধ	147 নাম : এলিজা মৰাণ পিতাৰ নাম: খগেন মৰাণ ঘৰ নং : 2 বয়স : 21 লিঙ্গ : মহিলা	SEW0136754 ফটো উপলব্ধ	# 148 নাম : ধননীতা বৰা মৰাণ স্বামীৰ নাম: নয়ন মৰাণ ঘৰ নং : 102 ক বয়স : 36 লিঙ্গ : মহিলা	CZH1718167 ফটো উপলব্ধ
149 নাম : গোলাপি বৰুৱা স্বামীৰ নাম: জীতেন বৰুৱা ঘৰ নং : 3 বয়স : 43 লিঙ্গ : মহিলা	CZH0569129 ফটো উপলব্ধ	150 নাম : কল্যানজ্যোতি মৰাণ পিতাৰ নাম: হোৰেন মোৰন ঘৰ নং : 3 বয়স : 28 লিঙ্গ : পুৰুষ	CZH0251330 ফটো উপলব্ধ	S 151 নাম : মঞ্জু গগৈ স্বামীৰ নাম: প্ৰদীপ গগৈ ঘৰ নং : 3 নং হেবেদা গাঁও বয়স : 41 লিঙ্গ : মহিলা	CZH0353953 ফটো উপলব্ধ
152 নাম : মণিকা কুৰ্মী স্বামীৰ নাম: দীপক কুৰ্মী ঘৰ নং : 05 বয়স : 37 লিঙ্গ : মহিলা	CZH0421040 ফটো উপলব্ধ	# 153 নাম : সুনীল গড় পিতাৰ নাম: কৌৱৰসাই গড় ঘৰ নং : 201 বয়স : 36 লিঙ্গ : পুৰুষ	CZH0362137 ফটো উপলব্ধ	154 নাম : নয়নমনি বৰুৱা স্বামীৰ নাম: তনু বৰুৱা ঘৰ নং : 5 বয়স : 34 লিঙ্গ : মহিলা	CZH1718178 ফটো উপলব্ধ
155 নাম : লক্ষ্মীজ্যোতি কুৰ্মী তাঁতী স্বামীৰ নাম: সঞ্জু তাঁতী ঘৰ নং : 58 ক বয়স : 25 লিঙ্গ : মহিলা	SEW0068650 ফটো উপলব্ধ	156 নাম : যোগেন কুৰ্মি পিতাৰ নাম: বড়ো ঘৰ নং : 11 বয়স : 46 লিঙ্গ : পুৰুষ	CZH1156667 ফটো উপলব্ধ	157 নাম : মধুসূতা বৰুৱা পিতাৰ নাম: প্ৰদীপ বৰুৱা ঘৰ নং : 11 বয়স : 22 লিঙ্গ : মহিলা	SEW0078840 ফটো উপলব্ধ
158 নাম : অক্ষয় গড় মাতৃৰ নাম: ৱতানী গড় ঘৰ নং : 12 বয়স : 34 লিঙ্গ : পুৰুষ	CZH0499681 ফটো উপলব্ধ	159 নাম : মিনা গড় স্বামীৰ নাম: অক্ষয় গড় ঘৰ নং : 12 বয়স : 32 লিঙ্গ : মহিলা	CZH0503805 ফটো উপলব্ধ	160 নাম : পুনম গড় অন্যান্য: অক্ষয় গড় ঘৰ নং : 12 বয়স : 30 লিঙ্গ : মহিলা	CZH0503847 ফটো উপলব্ধ
161 নাম : পৰিণিতা মৰাণ স্বামীৰ নাম: পলাশ মৰাণ ঘৰ নং : 12 বয়স : 26 লিঙ্গ : মহিলা	CZH0250993 ফটো উপলব্ধ	E 162 নাম : কল্যাণী মৰাণ স্বামীৰ নাম: বমেন্দ্ৰ ঘৰ নং : 15 বয়স : 65 লিঙ্গ : মহিলা	CZH1155368 ফটো উপলব্ধ	163 নাম : দীপক বৰুৱা পিতাৰ নাম: বমেন্দ্ৰ ঘৰ নং : 15 বয়স : 50 লিঙ্গ : পুৰুষ	CZH1155379 ফটো উপলব্ধ
164 নাম : প্ৰদীপ বৰুৱা পিতাৰ নাম: বমেন্দ্ৰ ঘৰ নং : 15 বয়স : 48 লিঙ্গ : পুৰুষ	CZH1155380 ফটো উপলব্ধ	E 165 নাম : অমিত বৰুৱা পিতাৰ নাম: সুশীলৰ যাদব ঘৰ নং : 15 বয়স : 46 লিঙ্গ : পুৰুষ	CZH1155404 ফটো উপলব্ধ	# 166 নাম : মিন বৰুৱা স্বামীৰ নাম: চুনা বৰুৱা ঘৰ নং : 15 বয়স : 43 লিঙ্গ : মহিলা	CZH1155391 ফটো উপলব্ধ
167 নাম : মনোজ মৰাণ পিতাৰ নাম: বমেন মৰাণ ঘৰ নং : 15 বয়স : 32 লিঙ্গ : পুৰুষ	CZH0192419 ফটো উপলব্ধ	168 নাম : জুনমণি বৰুৱা মাতৃৰ নাম: কল্যাণী বৰুৱা ঘৰ নং : 15 বয়স : 31 লিঙ্গ : মহিলা	CZH0482299 ফটো উপলব্ধ	169 নাম : পুৰবী মৰাণ স্বামীৰ নাম: মনোজ মৰাণ ঘৰ নং : 15 বয়স : 30 লিঙ্গ : মহিলা	CZH0192427 ফটো উপলব্ধ

বিধানসভা সমষ্টিৰ নম্বৰ আৰু নাম : 86-তিনিচুকীয়া
অংশৰ নম্বৰ আৰু নাম : 2-2 নং হেবেদা গাওঁ

170 নাম : পূৰ্ণিমা বৰুৱা স্বামীৰ নাম: কল্যাণী বৰুৱা ঘৰ নং : 15 বয়স : 27 লিঙ্গ : মহিলা	CZH0482216 ফটো উপলব্ধ	171 নাম : চুমি বৰুৱা স্বামীৰ নাম: শ্ৰীদীপ বৰুৱা ঘৰ নং : 15 বয়স : 23 লিঙ্গ : মহিলা	SEW0072454 ফটো উপলব্ধ	# 172 নাম : পূজা মৰাণ স্বামীৰ নাম: উদ্বোব বৰুৱা ঘৰ নং : 188 বয়স : 20 লিঙ্গ : মহিলা	SEW0046458 ফটো উপলব্ধ
173 নাম : জিতেন তাতী পিতাৰ নাম: ৰাঙুৰা ঘৰ নং : 16 বয়স : 55 লিঙ্গ : পুৰুষ	CZH1155415 ফটো উপলব্ধ	174 নাম : নুন তাতী স্বামীৰ নাম: জিতেন ঘৰ নং : 16 বয়স : 50 লিঙ্গ : মহিলা	CZH1155426 ফটো উপলব্ধ	175 নাম : লক্ষ্মী লিম্বু স্বামীৰ নাম: ৰাজি লিম্বু ঘৰ নং : 16 বয়স : 29 লিঙ্গ : মহিলা	CZH1505841 ফটো উপলব্ধ
176 নাম : লাপু ভূমিজ পিতাৰ নাম: বুধুৰা ঘৰ নং : 19 বয়স : 52 লিঙ্গ : পুৰুষ	CZH1155437 ফটো উপলব্ধ	177 নাম : সুবাস ভূমিজ পিতাৰ নাম: লাপু ভূমিজ ঘৰ নং : 19 বয়স : 33 লিঙ্গ : পুৰুষ	CZH0042127 ফটো উপলব্ধ	178 নাম : সুনিল ভূমিজ পিতাৰ নাম: লাপু ভূমিজ ঘৰ নং : 19 বয়স : 31 লিঙ্গ : পুৰুষ	CZH0042226 ফটো উপলব্ধ
179 নাম : ৰীতা ভূমিজ পিতাৰ নাম: লাপু ভূমিজ ঘৰ নং : 19 বয়স : 28 লিঙ্গ : মহিলা	CZH0241265 ফটো উপলব্ধ	180 নাম : জোন বৰুৱা পিতাৰ নাম: ভৰত বৰুৱা ঘৰ নং : 17 ক বয়স : 20 লিঙ্গ : পুৰুষ	SEW0136416 ফটো উপলব্ধ	181 নাম : কেতেকী বৰুৱা স্বামীৰ নাম: ডিম্বেশ্বৰ ঘৰ নং : 19 ক বয়স : 60 লিঙ্গ : মহিলা	CZH1155448 ফটো উপলব্ধ
182 নাম : ভৰত বৰুৱা পিতাৰ নাম: ডিম্বেশ্বৰ ঘৰ নং : 19 ক বয়স : 42 লিঙ্গ : পুৰুষ	CZH1155459 ফটো উপলব্ধ	#2 183 নাম : চান্ধা বৰুৱা স্বামীৰ নাম: ভৰত বৰুৱা ঘৰ নং : 19 ক বয়স : 40 লিঙ্গ : মহিলা	CZH1155460 ফটো উপলব্ধ	184 নাম : মনিৰাম ভূমিজ পিতাৰ নাম: বুধুৰা ঘৰ নং : 18 বয়স : 70 লিঙ্গ : পুৰুষ	CZH1155471 ফটো উপলব্ধ
185 নাম : গোলাপ ভূমিজ পিতাৰ নাম: মনিৰাম ঘৰ নং : 18 বয়স : 44 লিঙ্গ : পুৰুষ	CZH1155493 ফটো উপলব্ধ	186 নাম : নিৰ ভূমিজ স্বামীৰ নাম: গোলাপ ঘৰ নং : 18 বয়স : 40 লিঙ্গ : মহিলা	CZH1155506 ফটো উপলব্ধ	187 নাম : দিপালি ভূমিজ পিতাৰ নাম: মণিৰাম ভূমিজ ঘৰ নং : 18 বয়স : 35 লিঙ্গ : মহিলা	CZH0251033 ফটো উপলব্ধ
188 নাম : অজয় তাঁতি পিতাৰ নাম: ৰাধা কিল্লা তাঁতি ঘৰ নং : 18 GA বয়স : 32 লিঙ্গ : পুৰুষ	CZH0251611 ফটো উপলব্ধ	189 নাম : বিন্দিয়া তাঁতি স্বামীৰ নাম: অজয় তাঁতি ঘৰ নং : 18 GA বয়স : 31 লিঙ্গ : মহিলা	CZH0250803 ফটো উপলব্ধ	190 নাম : গনেশ পাটৰ মাতৃৰ নাম: মীনা পাটৰ ঘৰ নং : 18 গ বয়স : 30 লিঙ্গ : পুৰুষ	CZH0047985 ফটো উপলব্ধ
191 নাম : মনীতা পাটৰ স্বামীৰ নাম: কাৰ্তিক পাটৰ ঘৰ নং : 18 গ বয়স : 28 লিঙ্গ : মহিলা	CZH0241133 ফটো উপলব্ধ	192 নাম : পুনম পাটৰ স্বামীৰ নাম: গনেশ পাটৰ ঘৰ নং : 18 গ বয়স : 28 লিঙ্গ : মহিলা	CZH0048207 ফটো উপলব্ধ	193 নাম : কাৰ্তিক পাটৰ মাতৃৰ নাম: মীনা পাটৰ ঘৰ নং : 18 গ বয়স : 28 লিঙ্গ : পুৰুষ	CZH0048249 ফটো উপলব্ধ
194 নাম : অঞ্জলী পাটৰ মাতৃৰ নাম: মীনা পাটৰ ঘৰ নং : 18 গ বয়স : 27 লিঙ্গ : মহিলা	CZH0241083 ফটো উপলব্ধ	# 195 নাম : লক্ষ্মী তাঁতি স্বামীৰ নাম: জিতেন তাঁতি ঘৰ নং : 18 গ বয়স : 25 লিঙ্গ : মহিলা	CZH0482554 ফটো উপলব্ধ	196 নাম : মৌসমী ভূমিজ স্বামীৰ নাম: সত্য ভূমিজ ঘৰ নং : 18 বয়স : 31 লিঙ্গ : মহিলা	CZH0551564 ফটো উপলব্ধ
197 নাম : দুৰ্গামণি ভূমিজ পিতাৰ নাম: মণিৰাম ভূমিজ ঘৰ নং : 18 KH বয়স : 29 লিঙ্গ : মহিলা	CZH0251421 ফটো উপলব্ধ	198 নাম : ফাগো ভূমিজ পিতাৰ নাম: ৰেংতো ঘৰ নং : 18 ক বয়স : 67 লিঙ্গ : পুৰুষ	CZH1155517 ফটো উপলব্ধ	199 নাম : পদবতী ভূমিজ স্বামীৰ নাম: ফাগো ঘৰ নং : 18 ক বয়স : 61 লিঙ্গ : মহিলা	CZH1155528 ফটো উপলব্ধ

200 নাম : মিনা পাতৰ স্বামীৰ নাম : মদন ঘৰ নং : ১৮৬ বয়স : 60 লিঙ্গ : মহিলা ফটো উপলব্ধ CZH1155540	201 নাম : চাধু ভূমিজ পিতাৰ নাম : চন্ডো ঘৰ নং : ১৮৬ বয়স : 48 লিঙ্গ : পুৰুষ ফটো উপলব্ধ CZH1155631	202 নাম : ৰাজ তাতী পিতাৰ নাম : ৰাধাকৃষ্ণ ঘৰ নং : ১৮৬ বয়স : 47 লিঙ্গ : পুৰুষ ফটো উপলব্ধ CZH1155562
203 নাম : উমা তাতী স্বামীৰ নাম : ৰাজু ঘৰ নং : ১৮৬ বয়স : 45 লিঙ্গ : মহিলা ফটো উপলব্ধ CZH1155573	204 নাম : ৰবি তাঁতী পিতাৰ নাম : বলৰাম তাঁতী ঘৰ নং : 19 বয়স : 53 লিঙ্গ : পুৰুষ ফটো উপলব্ধ SEW0057547	205 নাম : আশা ৰাজপুত স্বামীৰ নাম : চহন ৰাজপুত ঘৰ নং : ১৯৬ বয়স : 34 লিঙ্গ : মহিলা ফটো উপলব্ধ CZH0051607
E 206 নাম : মৌছমী ৰাজপুত পিতাৰ নাম : মহন ৰাজপুত ঘৰ নং : ১৯৬ বয়স : 26 লিঙ্গ : মহিলা ফটো উপলব্ধ CZH0241034	207 নাম : চহন ৰাজপুত পিতাৰ নাম : টিমা ৰাজপুত ঘৰ নং : ১৯৬ বয়স : 53 লিঙ্গ : পুৰুষ ফটো উপলব্ধ CZH1155700	208 নাম : মঞ্জু ৰাজপুত স্বামীৰ নাম : মোহন ঘৰ নং : ১৯৬ বয়স : 50 লিঙ্গ : মহিলা ফটো উপলব্ধ CZH1155697
209 নাম : ভাৰতী পাতৰ ৰাজপুত স্বামীৰ নাম : চন্দন ৰাজপুত ঘৰ নং : ১৯৬ বয়স : 40 লিঙ্গ : মহিলা ফটো উপলব্ধ CZH1164234	210 নাম : চন্দন ৰাজপুত পিতাৰ নাম : টিমা ৰাজপুত ঘৰ নং : ১৯৬ বয়স : 37 লিঙ্গ : পুৰুষ ফটো উপলব্ধ CZH1155744	211 নাম : বিদেশী চাবাছি পিতাৰ নাম : ডালচন ঘৰ নং : ২০ বয়স : 55 লিঙ্গ : পুৰুষ ফটো উপলব্ধ CZH1155799
212 নাম : অমত চাবাছি পিতাৰ নাম : ফাগু ঘৰ নং : ২০ বয়স : 48 লিঙ্গ : মহিলা ফটো উপলব্ধ CZH1155777	213 নাম : দেবাৰী চাবাছি পিতাৰ নাম : ফাগু ঘৰ নং : ২০ বয়স : 45 লিঙ্গ : মহিলা ফটো উপলব্ধ CZH1155788	214 নাম : যমুনা ৰাজপুত পিতাৰ নাম : ভুটিয়া ঘৰ নং : ২৩ বয়স : 65 লিঙ্গ : পুৰুষ ফটো উপলব্ধ CZH1155802
215 নাম : ৰুক্মিণী ৰাজপুত স্বামীৰ নাম : যমুনা ঘৰ নং : ২৩ বয়স : 60 লিঙ্গ : মহিলা ফটো উপলব্ধ CZH1155813	216 নাম : দিনেশ ৰাজপুত পিতাৰ নাম : জমুনা ৰাজপুত ঘৰ নং : ২৩ বয়স : 37 লিঙ্গ : পুৰুষ ফটো উপলব্ধ CZH0067629	217 নাম : সুকেশ ৰাজপুত পিতাৰ নাম : জমুনা ৰাজপুত ঘৰ নং : ২৩ বয়স : 28 লিঙ্গ : পুৰুষ ফটো উপলব্ধ CZH0068189
218 নাম : আশাৰাম তাতী পিতাৰ নাম : চন্দু ৰাম ঘৰ নং : ২৪ বয়স : 54 লিঙ্গ : পুৰুষ ফটো উপলব্ধ CZH1155824	219 নাম : লাহ চাবাছি স্বামীৰ নাম : আশাৰাম ঘৰ নং : ২৪ বয়স : 50 লিঙ্গ : মহিলা ফটো উপলব্ধ CZH1155835	220 নাম : অশোক ৰাজপুত পিতাৰ নাম : নন্দেশ্বৰ ঘৰ নং : ২৫ বয়স : 63 লিঙ্গ : পুৰুষ ফটো উপলব্ধ CZH1155846
221 নাম : চান্দ মনিৰাজপুত স্বামীৰ নাম : অশোক ঘৰ নং : ২৫ বয়স : 60 লিঙ্গ : মহিলা ফটো উপলব্ধ CZH1155857	222 নাম : টুনী পানিকা পিতাৰ নাম : প্ৰেম গোড় ঘৰ নং : 25 বয়স : 42 লিঙ্গ : মহিলা ফটো উপলব্ধ SEW0098129	223 নাম : সুনিল ৰাজপুত পিতাৰ নাম : অশোক ৰাজপুত ঘৰ নং : ২৫ বয়স : 28 লিঙ্গ : পুৰুষ ফটো উপলব্ধ CZH1753555
224 নাম : অনীতা মাহাতু স্বামীৰ নাম : দীপক ৰাজপুত ঘৰ নং : 025 বয়স : 27 লিঙ্গ : মহিলা ফটো উপলব্ধ CZH0551200	225 নাম : সীতা ৰাজপুত স্বামীৰ নাম : সুনিল ৰাজপুত ঘৰ নং : 25 বয়স : 25 লিঙ্গ : মহিলা ফটো উপলব্ধ SEW0062174	226 নাম : দেবী ৰাজপুত স্বামীৰ নাম : চুটু ৰাজপুত ঘৰ নং : 27 বয়স : 60 লিঙ্গ : মহিলা ফটো উপলব্ধ SEW0067413
227 নাম : ৰাজ গড় পিতাৰ নাম : ৰাম প্ৰচাদ গড় ঘৰ নং : 27 বয়স : 42 লিঙ্গ : পুৰুষ ফটো উপলব্ধ CZH0375790	228 নাম : পবিত ৰাজপুত পিতাৰ নাম : চুটু ৰাজপুত ঘৰ নং : ২৭ বয়স : 28 লিঙ্গ : পুৰুষ ফটো উপলব্ধ CZH0241240	229 নাম : ৰাজ তাঁতী পিতাৰ নাম : পাপলু তাঁতী ঘৰ নং : 27 ক বয়স : 20 লিঙ্গ : পুৰুষ ফটো উপলব্ধ SEW0060772



230 নাম : বাসন্তী তাতী স্বামীৰ নাম : পাপলু ঘৰ নং : ১৭ক বয়স : 46 লিঙ্গ : মহিলা	CZH1155948 ফটো উপলব্ধ	231 নাম : ডিম্বেশ্বৰী ৰাজপুত পিতাৰ নাম : নন্দেশ্বৰ ঘৰ নং : ১৮ বয়স : 58 লিঙ্গ : মহিলা	CZH1155960 ফটো উপলব্ধ	232 নাম : চনচৰুৱা ৰাজপুত পিতাৰ নাম : নন্দেশ্বৰ ৰাজপুত ঘৰ নং : ১৮ বয়স : 45 লিঙ্গ : পুৰুষ	CZH0080937 ফটো উপলব্ধ
233 নাম : ৰতা ৰাজপুত স্বামীৰ নাম : চনচৰুৱা ৰাজপুত ঘৰ নং : ১৮ বয়স : 37 লিঙ্গ : মহিলা	CZH0080978 ফটো উপলব্ধ	# 234 নাম : অনীল মৰা পিতাৰ নাম : দুধি মুড়া ঘৰ নং : ১২০ ঘ বয়স : 33 লিঙ্গ : পুৰুষ	CZH1551464 ফটো উপলব্ধ	235 নাম : জিনা ৰাজপুত স্বামীৰ নাম : ৰবি ৰাজপুত ঘৰ নং : 28 বয়স : 29 লিঙ্গ : মহিলা	SEW0056721 ফটো উপলব্ধ
236 নাম : দীপক ৰাজপুত পিতাৰ নাম : অশোক ৰাজপুত ঘৰ নং : ২৮ বয়স : 28 লিঙ্গ : পুৰুষ	CZH0241224 ফটো উপলব্ধ	# 237 নাম : মিনাক্ষী মৰাণ পিতাৰ নাম : ইন্দেশ্বৰ মৰাণ ঘৰ নং : ১৬০ বয়স : 28 লিঙ্গ : মহিলা	CZH0551853 ফটো উপলব্ধ	238 নাম : দেৱন্তী ৰাজপুত পিতাৰ নাম : শম্ভু ৰাজপুত ঘৰ নং : ২৮ বয়স : 27 লিঙ্গ : মহিলা	CZH0241141 ফটো উপলব্ধ
239 নাম : ৰবি ৰাজপুত মাতৃৰ নাম : ডিম্বেশ্বৰী ৰাজপুত ঘৰ নং : ২৮ বয়স : 26 লিঙ্গ : পুৰুষ	CZH0241190 ফটো উপলব্ধ	240 নাম : দিপশিখা মৰাণ পিতাৰ নাম : ইন্দেশ্বৰ মৰাণ ঘৰ নং : ২৮ বয়স : 25 লিঙ্গ : মহিলা	CZH0558700 ফটো উপলব্ধ	241 নাম : বিটু তাঁতী পিতাৰ নাম : আশাৰাম তাঁতী ঘৰ নং : 28 বয়স : 22 লিঙ্গ : পুৰুষ	SEW0018754 ফটো উপলব্ধ
242 নাম : জোনামনি মৰাণ পিতাৰ নাম : ইন্দেশ্বৰ মৰাণ ঘৰ নং : ২৮ বয়স : 22 লিঙ্গ : মহিলা	SEW0029801 ফটো উপলব্ধ	243 নাম : ৰমেশ চাৰাচি পিতাৰ নাম : চন্দ্ৰৰাম ঘৰ নং : ৩০ বয়স : 47 লিঙ্গ : পুৰুষ	CZH1156010 ফটো উপলব্ধ	244 নাম : পাৰ্বতী চাৰাচি স্বামীৰ নাম : ৰমেশ ঘৰ নং : ৩০ বয়স : 43 লিঙ্গ : মহিলা	CZH1156021 ফটো উপলব্ধ
245 নাম : বিকাশ ৰউতীয়া পিতাৰ নাম : বিক্রম ৰউতীয়া ঘৰ নং : 30 বয়স : 25 লিঙ্গ : পুৰুষ	CZH0251603 ফটো উপলব্ধ	S2 246 নাম : বৰ্ণালী গড় স্বামীৰ নাম : ওমান্থ গড় ঘৰ নং : 31 বয়স : 28 লিঙ্গ : মহিলা	CZH0407494 ফটো উপলব্ধ	R 247 নাম : পাহাৰী চেতিয়া স্বামীৰ নাম : অনন্ত মৰাণ ঘৰ নং : 33 বয়স : 31 লিঙ্গ : মহিলা	SEW0018812 ফটো উপলব্ধ
# 248 নাম : বিশাল মৰাণ পিতাৰ নাম : মঞ্জোমণি মৰাণ ঘৰ নং : ৮৭ বয়স : 21 লিঙ্গ : পুৰুষ	CZH1802560 ফটো উপলব্ধ	249 নাম : বিশ্বনাথ কুৰ্মি পিতাৰ নাম : টেকুবা ঘৰ নং : ৩৫ বয়স : 60 লিঙ্গ : পুৰুষ	CZH1156098 ফটো উপলব্ধ	250 নাম : চন্দন কুৰ্মি পিতাৰ নাম : টেকুবা ঘৰ নং : ৩৫ বয়স : 55 লিঙ্গ : পুৰুষ	CZH1156054 ফটো উপলব্ধ
251 নাম : মহন কুৰ্মি পিতাৰ নাম : টেকুবা ঘৰ নং : ৩৫ বয়স : 53 লিঙ্গ : পুৰুষ	CZH1156065 ফটো উপলব্ধ	252 নাম : কমলেশ্বৰ কুৰ্মি পিতাৰ নাম : টেকুবা ঘৰ নং : ৩৫ বয়স : 50 লিঙ্গ : পুৰুষ	CZH1156076 ফটো উপলব্ধ	253 নাম : জ্যোতি কুৰ্মী স্বামীৰ নাম : বাসুদেব কুৰ্মী ঘৰ নং : 35 বয়স : 48 লিঙ্গ : মহিলা	SEW0046268 ফটো উপলব্ধ
254 নাম : বাসুদেব কুৰ্মি পিতাৰ নাম : টেকুবা ঘৰ নং : ৩৫ বয়স : 47 লিঙ্গ : পুৰুষ	CZH1156087 ফটো উপলব্ধ	255 নাম : বিতপন কুৰ্মী পিতাৰ নাম : বিশ্বনাথ কুৰ্মী ঘৰ নং : 35 বয়স : 27 লিঙ্গ : পুৰুষ	CZH0199588 ফটো উপলব্ধ	S2 256 নাম : শুকদেব কুৰ্মী পিতাৰ নাম : বাৰ্শেইয়া ঘৰ নং : ৩৬ বয়স : 75 লিঙ্গ : পুৰুষ	CZH1156112 ফটো উপলব্ধ
S2 257 নাম : কান্তি কুৰ্মী স্বামীৰ নাম : সুকদেউ কুৰ্মি ঘৰ নং : ৩৬ বয়স : 68 লিঙ্গ : মহিলা	CZH1156123 ফটো উপলব্ধ	S2 258 নাম : জামিনি কুৰ্মি পিতাৰ নাম : সুকদেউ কুৰ্মি ঘৰ নং : ৩৬ বয়স : 50 লিঙ্গ : পুৰুষ	CZH1156134 ফটো উপলব্ধ	S2 259 নাম : কল্পনা কুৰ্মি স্বামীৰ নাম : জামিনি ঘৰ নং : ৩৬ বয়স : 45 লিঙ্গ : মহিলা	CZH1156145 ফটো উপলব্ধ



260 নাম : অঞ্জু কুৰ্মি পিতাৰ নাম : সুকদেউ কুৰ্মি ঘৰ নং : 36 বয়স : 41 লিঙ্গ : মহিলা	CZH1156156 ফটো উপলব্ধ	S2 261 নাম : কৃষ্ণা মোহন কুৰ্মি পিতাৰ নাম : শুকদেব কুৰ্মি ঘৰ নং : 36 বয়স : 39 লিঙ্গ : পুৰুষ	CZH1156167 ফটো উপলব্ধ	S2 262 নাম : জিন কুৰ্মি স্বামীৰ নাম : কৃষ্ণা মোহন কুৰ্মি ঘৰ নং : 36 বয়স : 33 লিঙ্গ : মহিলা	CZH0508028 ফটো উপলব্ধ
263 নাম : জয়নাৰায়ন কুৰ্মি পিতাৰ নাম : টেকুৰ্বা য ঘৰ নং : 39 বয়স : 65 লিঙ্গ : পুৰুষ	CZH1156178 ফটো উপলব্ধ	264 নাম : লাবণ্য কুৰ্মি স্বামীৰ নাম : জয়নাৰায়ন ঘৰ নং : 39 বয়স : 60 লিঙ্গ : মহিলা	CZH1156189 ফটো উপলব্ধ	265 নাম : টংকেশ্বৰ কুৰ্মি পিতাৰ নাম : জয়নাৰায়ন ঘৰ নং : 39 বয়স : 42 লিঙ্গ : পুৰুষ	CZH1156190 ফটো উপলব্ধ
266 নাম : যোগেন কুৰ্মি পিতাৰ নাম : জয়নাৰায়ন ঘৰ নং : 39 বয়স : 39 লিঙ্গ : পুৰুষ	CZH1156203 ফটো উপলব্ধ	267 নাম : মনোজ কুৰ্মি পিতাৰ নাম : লক্ষী ৰাম কুৰ্মি ঘৰ নং : 38 বয়স : 44 লিঙ্গ : পুৰুষ	CZH1156258 ফটো উপলব্ধ	268 নাম : ভবানী কুৰ্মি স্বামীৰ নাম : মনোজ কুৰ্মি ঘৰ নং : 38 বয়স : 32 লিঙ্গ : মহিলা	CZH0507947 ফটো উপলব্ধ
S 269 নাম : হৰেন বৰুৱা পিতাৰ নাম : কনেশ্বৰ ঘৰ নং : 80 বয়স : 65 লিঙ্গ : পুৰুষ	CZH1163424 ফটো উপলব্ধ	270 নাম : মিন কুৰ্মি স্বামীৰ নাম : মোহন ঘৰ নং : 80 বয়স : 55 লিঙ্গ : মহিলা	CZH1156270 ফটো উপলব্ধ	271 নাম : দীপক কুৰ্মি পিতাৰ নাম : মোহন ঘৰ নং : 80 বয়স : 41 লিঙ্গ : পুৰুষ	CZH1156281 ফটো উপলব্ধ
R 272 নাম : হৰেন বৰুৱা পিতাৰ নাম : কনেশ্বৰ বৰুৱা ঘৰ নং : 80 বয়স : 41 লিঙ্গ : পুৰুষ	CZH0107177 ফটো উপলব্ধ	# 273 নাম : এলিচা মৰাণ পিতাৰ নাম : পুতুল চন্দ্ৰ মৰাণ ঘৰ নং : 250 বয়স : 26 লিঙ্গ : মহিলা	CZH0567909 ফটো উপলব্ধ	274 নাম : ৰুহিত কুৰ্মি পিতাৰ নাম : মনিৰাম ঘৰ নং : 81 বয়স : 59 লিঙ্গ : পুৰুষ	CZH1156327 ফটো উপলব্ধ
275 নাম : মঞ্জু কুৰ্মি স্বামীৰ নাম : ৰোহিত ঘৰ নং : 81 বয়স : 50 লিঙ্গ : মহিলা	CZH1156338 ফটো উপলব্ধ	276 নাম : জীনমণি কুৰ্মি স্বামীৰ নাম : কেশৱ কুৰ্মি ঘৰ নং : 41 বয়স : 48 লিঙ্গ : মহিলা	CZH0250894 ফটো উপলব্ধ	277 নাম : কেশব কুৰ্মি পিতাৰ নাম : মনিৰাম ঘৰ নং : 81 বয়স : 45 লিঙ্গ : পুৰুষ	CZH1156316 ফটো উপলব্ধ
278 নাম : আকাশ কুৰ্মি পিতাৰ নাম : লুহিত কুৰ্মি ঘৰ নং : 41 বয়স : 19 লিঙ্গ : পুৰুষ	SEW0110064 ফটো উপলব্ধ	279 নাম : অনিল কুৰ্মি পিতাৰ নাম : বিশ্বনাথ ঘৰ নং : 82 বয়স : 50 লিঙ্গ : পুৰুষ	CZH1156361 ফটো উপলব্ধ	280 নাম : অঞ্জু কুৰ্মি স্বামীৰ নাম : অনিল ঘৰ নং : 82 বয়স : 48 লিঙ্গ : মহিলা	CZH1156372 ফটো উপলব্ধ
E 281 নাম : সুনিল কুৰ্মি পিতাৰ নাম : বিশ্বনাথ ঘৰ নং : 82 বয়স : 46 লিঙ্গ : পুৰুষ	CZH1156383 ফটো উপলব্ধ	282 নাম : দীপালি কুৰ্মি স্বামীৰ নাম : দুৰ্গা কুৰ্মি ঘৰ নং : 42 বয়স : 46 লিঙ্গ : মহিলা	CZH0506949 ফটো উপলব্ধ	283 নাম : দুৰ্গা কুৰ্মি পিতাৰ নাম : বিশ্বনাথ ঘৰ নং : 82 বয়স : 42 লিঙ্গ : পুৰুষ	CZH1156394 ফটো উপলব্ধ
284 নাম : জোনিতা মাহাত্মা স্বামীৰ নাম : অজয় কুৰ্মি ঘৰ নং : 42 বয়স : 27 লিঙ্গ : মহিলা	SEW0103671 ফটো উপলব্ধ	285 নাম : মহেন্দ্ৰ ৰাউতীয়া পিতাৰ নাম : মঙ্গল ঘৰ নং : 88 বয়স : 55 লিঙ্গ : পুৰুষ	CZH1156474 ফটো উপলব্ধ	286 নাম : অঞ্জনা ৰাউতীয়া স্বামীৰ নাম : মহেন্দ্ৰ ঘৰ নং : 88 বয়স : 50 লিঙ্গ : মহিলা	CZH1156485 ফটো উপলব্ধ
287 নাম : জগৰনাথ ৰাউতীয়া পিতাৰ নাম : মংগল ঘৰ নং : 88 বয়স : 42 লিঙ্গ : পুৰুষ	CZH1156452 ফটো উপলব্ধ	288 নাম : মনিকা ৰাউতীয়া স্বামীৰ নাম : জগৰ নাথ ঘৰ নং : 88 বয়স : 39 লিঙ্গ : মহিলা	CZH1156463 ফটো উপলব্ধ	289 নাম : কৃষ্ণা শইকিয়া মাতৃৰ নাম : বেবতী শইকিয়া ঘৰ নং : 44 বয়স : 22 লিঙ্গ : মহিলা	CZH1775667 ফটো উপলব্ধ



# 290 নাম : চোহন সিং ৰাওতীয়া পিতাৰ নাম: বুথন সিং ৰাউতীয়া সিং ৰাওতীয়া ঘৰ নং : 88 খ বয়স : 50 লিঙ্গ : পুৰুষ	CZH1753566	ফটো উপলব্ধ	291 নাম : সুকমতী ৰাউতীয়া স্বামীৰ নাম: সুৰেন ঘৰ নং : 8৫ বয়স : 72 লিঙ্গ : মহিলা	CZH1156496	ফটো উপলব্ধ	292 নাম : বিক্রম ৰাউতীয়া অন্যান্য: সুৰেন ঘৰ নং : 8৫ বয়স : 55 লিঙ্গ : পুৰুষ	CZH1156509	ফটো উপলব্ধ
293 নাম : বীনা ৰাউতীয়া স্বামীৰ নাম: বিক্রম ঘৰ নং : 8৫ বয়স : 50 লিঙ্গ : মহিলা	CZH1156510	ফটো উপলব্ধ	294 নাম : গিতু ৰাউতীয়া পিতাৰ নাম: সুৰেন ঘৰ নং : 8৫ বয়স : 44 লিঙ্গ : পুৰুষ	CZH1156532	ফটো উপলব্ধ	295 নাম : ৰিণা মুৰা স্বামীৰ নাম: চুশীল মুৰা ঘৰ নং : 45 বয়স : 38 লিঙ্গ : মহিলা	CZH0406116	ফটো উপলব্ধ
296 নাম : চুশীল মুৰা পিতাৰ নাম: বানেল মুৰা ঘৰ নং : 45 বয়স : 32 লিঙ্গ : পুৰুষ	CZH0406082	ফটো উপলব্ধ	297 নাম : এলিজা মৰাণ মাতৃৰ নাম: জোনালি মৰাণ ঘৰ নং : 45 বয়স : 21 লিঙ্গ : মহিলা	CZH1811025	ফটো উপলব্ধ	E 298 নাম : জলেশ্বৰী কুৰ্মি স্বামীৰ নাম: টিকাৰাম ঘৰ নং : 89 বয়স : 92 লিঙ্গ : মহিলা	CZH1156543	ফটো উপলব্ধ
299 নাম : কমল কুৰ্মি পিতাৰ নাম: টিকাৰাম ঘৰ নং : 89 বয়স : 50 লিঙ্গ : পুৰুষ	CZH1156554	ফটো উপলব্ধ	300 নাম : চুশীলা কুৰ্মী স্বামীৰ নাম: কমল ঘৰ নং : 89 বয়স : 47 লিঙ্গ : মহিলা	CZH1156565	ফটো উপলব্ধ	301 নাম : নবজিত কুৰ্মী পিতাৰ নাম: কমল কুৰ্মী ঘৰ নং : 47 বয়স : 21 লিঙ্গ : পুৰুষ	CZH1773423	ফটো উপলব্ধ
302 নাম : খগেশ্বৰী কুৰ্মি স্বামীৰ নাম: চন্দ্ৰা ঘৰ নং : 8৮ বয়স : 68 লিঙ্গ : মহিলা	CZH1156576	ফটো উপলব্ধ	303 নাম : জগত কুৰ্মি পিতাৰ নাম: চন্দ্ৰা ঘৰ নং : 8৮ বয়স : 52 লিঙ্গ : পুৰুষ	CZH1156587	ফটো উপলব্ধ	# 304 নাম : চেনিৰাম কুৰ্মী পিতাৰ নাম: চমৰী কুৰ্মী কুৰ্মী ঘৰ নং : 8৮ ক বয়স : 48 লিঙ্গ : পুৰুষ	CZH1156601	ফটো উপলব্ধ
305 নাম : চিন্তামনি কুৰ্মি স্বামীৰ নাম: জগত ঘৰ নং : 8৮ বয়স : 46 লিঙ্গ : মহিলা	CZH1156598	ফটো উপলব্ধ	306 নাম : মিন কুৰ্মী স্বামীৰ নাম: চেনিৰাম কুৰ্মী ঘৰ নং : 8৮ বয়স : 41 লিঙ্গ : মহিলা	CZH1164256	ফটো উপলব্ধ	307 নাম : সোণ্তো কুৰ্মী পিতাৰ নাম: জগত কুৰ্মী ঘৰ নং : 48 বয়স : 25 লিঙ্গ : পুৰুষ	CZH1804269	ফটো উপলব্ধ
308 নাম : পমিলা কুৰ্মি স্বামীৰ নাম: চুতুৰা ঘৰ নং : 8৯ বয়স : 55 লিঙ্গ : মহিলা	CZH1156634	ফটো উপলব্ধ	309 নাম : সুৰেন কুৰ্মি পিতাৰ নাম: বড়ো ঘৰ নং : 8৯ বয়স : 55 লিঙ্গ : পুৰুষ	CZH1156645	ফটো উপলব্ধ	310 নাম : ৰেন কুৰ্মি স্বামীৰ নাম: সুৰেন ঘৰ নং : 8৯ বয়স : 50 লিঙ্গ : মহিলা	CZH1156656	ফটো উপলব্ধ
311 নাম : ললিতা কুৰ্মি স্বামীৰ নাম: যৌগেন ঘৰ নং : 8৯ বয়স : 41 লিঙ্গ : মহিলা	CZH1156678	ফটো উপলব্ধ	312 নাম : বিজয় কুৰ্মী পিতাৰ নাম: চুতুৰা কুৰ্মী ঘৰ নং : 49 বয়স : 31 লিঙ্গ : পুৰুষ	CZH0250662	ফটো উপলব্ধ	313 নাম : অজয় কুৰ্মী পিতাৰ নাম: চুতুৰা কুৰ্মী ঘৰ নং : 49 বয়স : 28 লিঙ্গ : পুৰুষ	CZH0251413	ফটো উপলব্ধ
314 নাম : ৰুবল কুৰ্মী পিতাৰ নাম: সুৰন কুৰ্মী ঘৰ নং : 49 বয়স : 22 লিঙ্গ : পুৰুষ	SEW0056812	ফটো উপলব্ধ	315 নাম : অজিত কুৰ্মি পিতাৰ নাম: পুৰন ঘৰ নং : ৫০ বয়স : 44 লিঙ্গ : পুৰুষ	CZH1156703	ফটো উপলব্ধ	316 নাম : সজিত কুৰ্মি পিতাৰ নাম: পুৰন ঘৰ নং : ৫০ বয়স : 42 লিঙ্গ : পুৰুষ	CZH1156714	ফটো উপলব্ধ
317 নাম : লীলাবতি কুৰ্মী স্বামীৰ নাম: অজীত কুৰ্মী ঘৰ নং : 50 বয়স : 36 লিঙ্গ : মহিলা	CZH0250621	ফটো উপলব্ধ	318 নাম : মানসী কুৰ্মি স্বামীৰ নাম: চজিত কুৰ্মি ঘৰ নং : ৫০ বয়স : 34 লিঙ্গ : মহিলা	CZH0279257	ফটো উপলব্ধ	319 নাম : আত্মেশ্বৰ মৰাণ পিতাৰ নাম: ভোলানাথ ঘৰ নং : ৫১ বয়স : 65 লিঙ্গ : পুৰুষ	CZH1156725	ফটো উপলব্ধ



320 নাম : শান্তি মৰাণ পিতাৰ নাম: প্ৰশান্ত মৰাণ ঘৰ নং : 51 বয়স : 45 লিঙ্গ : মহিলা	CZH0452771 ফটো উপলব্ধ	321 নাম : প্ৰশান্ত মৰাণ পিতাৰ নাম: আত্মেশ্বৰ ঘৰ নং : 52 বয়স : 44 লিঙ্গ : পুৰুষ	CZH1156736 ফটো উপলব্ধ	322 নাম : সৰুমাই মৰাণ স্বামীৰ নাম: প্ৰশান্ত মৰাণ ঘৰ নং : 52 বয়স : 39 লিঙ্গ : মহিলা	CZH1156747 ফটো উপলব্ধ
323 নাম : কল্পনা মৰাণ পিতাৰ নাম: আত্মেশ্বৰ মৰাণ ঘৰ নং : 52 বয়স : 39 লিঙ্গ : মহিলা	CZH1164278 ফটো উপলব্ধ	324 নাম : সত্যজিত মৰাণ পিতাৰ নাম: আত্মেশ্বৰ মৰাণ ঘৰ নং : 52 বয়স : 34 লিঙ্গ : পুৰুষ	CZH0129775 ফটো উপলব্ধ	325 নাম : হৰুমাই মৰাণ পিতাৰ নাম: আত্মেশ্বৰ মৰাণ ঘৰ নং : 52 বয়স : 31 লিঙ্গ : মহিলা	CZH0129866 ফটো উপলব্ধ
326 নাম : চিম্পী মৰাণ স্বামীৰ নাম: সত্যজিত মৰাণ ঘৰ নং : 51 বয়স : 26 লিঙ্গ : মহিলা	CZH0551119 ফটো উপলব্ধ	327 নাম : আদিত্য মৰাণ পিতাৰ নাম: প্ৰশান্ত মৰাণ ঘৰ নং : 51 বয়স : 22 লিঙ্গ : পুৰুষ	SEW0103259 ফটো উপলব্ধ	328 নাম : প্ৰফুল্ল মৰাণ পিতাৰ নাম: ভোলানাথ ঘৰ নং : 52 বয়স : 45 লিঙ্গ : পুৰুষ	CZH1156770 ফটো উপলব্ধ
329 নাম : প্ৰবিন্দ মৰাণ পিতাৰ নাম: ভোলানাথ ঘৰ নং : 52 বয়স : 42 লিঙ্গ : পুৰুষ	CZH1156781 ফটো উপলব্ধ	330 নাম : অনিমা মুৰা স্বামীৰ নাম: অনীল মুৰা ঘৰ নং : 52 বয়স : 30 লিঙ্গ : মহিলা	CZH0407825 ফটো উপলব্ধ	331 নাম : কুন্দিল মৰাণ পিতাৰ নাম: ভোলানাথ ঘৰ নং : 53 বয়স : 80 লিঙ্গ : পুৰুষ	CZH1156792 ফটো উপলব্ধ
332 নাম : ফুলেশ্বৰী মৰাণ স্বামীৰ নাম: কুন্দিল ঘৰ নং : 53 বয়স : 65 লিঙ্গ : মহিলা	CZH1156805 ফটো উপলব্ধ	333 নাম : হেমন্ত মৰাণ পিতাৰ নাম: কুন্দিল ঘৰ নং : 53 বয়স : 50 লিঙ্গ : পুৰুষ	CZH1156816 ফটো উপলব্ধ	334 নাম : বাসন্তী মৰাণ স্বামীৰ নাম: হেমন্ত ঘৰ নং : 53 বয়স : 42 লিঙ্গ : মহিলা	CZH1156827 ফটো উপলব্ধ
335 নাম : বিন্দু মৰাণ পিতাৰ নাম: কুন্দিল মৰাণ ঘৰ নং : 53 বয়স : 39 লিঙ্গ : পুৰুষ	CZH1164290 ফটো উপলব্ধ	336 নাম : দীপা মৰাণ স্বামীৰ নাম: বিনুদ মৰাণ ঘৰ নং : 53 বয়স : 38 লিঙ্গ : মহিলা	CZH1164303 ফটো উপলব্ধ	337 নাম : পলাশ জ্যোতি মৰাণ পিতাৰ নাম: হেমন্ত মৰাণ ঘৰ নং : 53 বয়স : 21 লিঙ্গ : পুৰুষ	SEW0133629 ফটো উপলব্ধ
338 নাম : ক্ষীৰোদ কুৰ্মি পিতাৰ নাম: মনিৰাম ঘৰ নং : 58 বয়স : 58 লিঙ্গ : পুৰুষ	CZH1156838 ফটো উপলব্ধ	339 নাম : প্ৰমিলা কুৰ্মি স্বামীৰ নাম: ক্ষীৰোদ ঘৰ নং : 58 বয়স : 50 লিঙ্গ : মহিলা	CZH1156849 ফটো উপলব্ধ	340 নাম : তপন কুৰ্মী পিতাৰ নাম: ক্ষীৰুদ কুৰ্মী ঘৰ নং : 54 বয়স : 34 লিঙ্গ : পুৰুষ	CZH0250753 ফটো উপলব্ধ
341 নাম : দিপন কুৰ্মী পিতাৰ নাম: ক্ষীৰুদ কুৰ্মী ঘৰ নং : 54 বয়স : 29 লিঙ্গ : পুৰুষ	CZH0250761 ফটো উপলব্ধ	342 নাম : লীলা প্ৰসাদকুৰ্মি পিতাৰ নাম: মনিৰাম ঘৰ নং : 55 বয়স : 65 লিঙ্গ : পুৰুষ	CZH1156850 ফটো উপলব্ধ	343 নাম : শান্তি কুৰ্মি স্বামীৰ নাম: লীলা প্ৰ: ঘৰ নং : 55 বয়স : 63 লিঙ্গ : মহিলা	CZH1156861 ফটো উপলব্ধ
344 নাম : শ্ৰেয়ালী কুৰ্মী মৰাণ স্বামীৰ নাম: লীলা প্ৰসাদ কুৰ্মি ঘৰ নং : 55 বয়স : 50 লিঙ্গ : মহিলা	CZH1156872 ফটো উপলব্ধ	345 নাম : ৰাজু কুৰ্মি পিতাৰ নাম: লীলা ঘৰ নং : 55 বয়স : 44 লিঙ্গ : পুৰুষ	CZH1156883 ফটো উপলব্ধ	#2 346 নাম : ৰবিন কুৰ্মী পিতাৰ নাম: লীলা প্ৰসাদ ঘৰ নং : 55 বয়স : 39 লিঙ্গ : পুৰুষ	CZH1156894 ফটো উপলব্ধ
347 নাম : হিৰেন জ্যোতি কুৰ্মী পিতাৰ নাম: লীলা প্ৰসাদ কুৰ্মী ঘৰ নং : 55 বয়স : 30 লিঙ্গ : পুৰুষ	CZH0250555 ফটো উপলব্ধ	# 348 নাম : তুষা কুৰ্মী স্বামীৰ নাম: হিৰেন জ্যোতি কুৰ্মী ঘৰ নং : 55 বয়স : 28 লিঙ্গ : মহিলা	MVY0367375 ফটো উপলব্ধ	349 নাম : সোনটি মৰাণ স্বামীৰ নাম: ডিব্ৰেশ্বৰ ঘৰ নং : 56 বয়স : 60 লিঙ্গ : মহিলা	CZH1156907 ফটো উপলব্ধ



350 নাম : বিজয় বসুমতাৰী পিতাৰ নাম: সৌমেশ্বৰ বসুমতাৰী ঘৰ নং : 56ক বয়স : 34 লিঙ্গ : পুৰুষ	CZH0204669 ফটো উপলব্ধ	351 নাম : অৰুণা বসুমতাৰী মৰাণ স্বামীৰ নাম: বিজয় বসুমতাৰী ঘৰ নং : 56ক বয়স : 30 লিঙ্গ : মহিলা	CZH0140376 ফটো উপলব্ধ	352 নাম : মনু তাই পিতাৰ নাম: মিলন ঘৰ নং : 5৮ বয়স : 55 লিঙ্গ : পুৰুষ	CZH1156929 ফটো উপলব্ধ
353 নাম : ৰাজু তাই পিতাৰ নাম: ৰবি তাই ঘৰ নং : 5৮ বয়স : 35 লিঙ্গ : পুৰুষ	CZH1718236 ফটো উপলব্ধ	354 নাম : বিবু তাই পিতাৰ নাম: মনু তাই ঘৰ নং : 5৮ বয়স : 34 লিঙ্গ : পুৰুষ	CZH1164336 ফটো উপলব্ধ	355 নাম : অঞ্জলি তাই স্বামীৰ নাম: ৰাজু তাই ঘৰ নং : 5৮ বয়স : 33 লিঙ্গ : মহিলা	CZH1718203 ফটো উপলব্ধ
356 নাম : মিলি কুৰ্মী স্বামীৰ নাম: উপেন কুৰ্মী ঘৰ নং : 58 বয়স : 33 লিঙ্গ : মহিলা	SEW0093500 ফটো উপলব্ধ	357 নাম : নৰেন তাই পিতাৰ নাম: মনু তাই ঘৰ নং : 58 বয়স : 31 লিঙ্গ : পুৰুষ	CZH0250944 ফটো উপলব্ধ	358 নাম : লক্ষ্মী জ্যোতি কুৰ্মী স্বামীৰ নাম: সঞ্জয় তাই ঘৰ নং : 58 বয়স : 25 লিঙ্গ : মহিলা	CZH1782200 ফটো উপলব্ধ
359 নাম : নীতু তাই পিতাৰ নাম: ৰানু তাই ঘৰ নং : 58 বয়স : 24 লিঙ্গ : মহিলা	CZH1492958 ফটো উপলব্ধ	360 নাম : অনিমা তাই পিতাৰ নাম: বোকা তাই ঘৰ নং : 58 KHA বয়স : 27 লিঙ্গ : মহিলা	CZH0251322 ফটো উপলব্ধ	361 নাম : বকা তাই পিতাৰ নাম: ভোটিয়া ঘৰ নং : 5৮খ বয়স : 57 লিঙ্গ : পুৰুষ	CZH1156952 ফটো উপলব্ধ
E 362 নাম : ৰানো তাই পিতাৰ নাম: মিলন ঘৰ নং : 5৮ক বয়স : 54 লিঙ্গ : পুৰুষ	CZH1156930 ফটো উপলব্ধ	363 নাম : সীমা তাই স্বামীৰ নাম: ৰানু ঘৰ নং : 5৮ক বয়স : 50 লিঙ্গ : মহিলা	CZH1156941 ফটো উপলব্ধ	364 নাম : ৰেন তাই স্বামীৰ নাম: বকা ঘৰ নং : 5৮খ বয়স : 50 লিঙ্গ : মহিলা	CZH1156963 ফটো উপলব্ধ
365 নাম : ধেন তাই পিতাৰ নাম: মিলন ঘৰ নং : 5৯ বয়স : 59 লিঙ্গ : পুৰুষ	CZH1156985 ফটো উপলব্ধ	E 366 নাম : দুৰ্গা মনি তাই স্বামীৰ নাম: ধেনু ঘৰ নং : 5৯ বয়স : 55 লিঙ্গ : মহিলা	CZH1156996 ফটো উপলব্ধ	R 367 নাম : দুৰ্গা তাই পিতাৰ নাম: গুন ঘৰ নং : 60 বয়স : 67 লিঙ্গ : পুৰুষ	CZH1157002 ফটো উপলব্ধ
368 নাম : সবিনা তাই স্বামীৰ নাম: দুৰ্গা ঘৰ নং : 60 বয়স : 60 লিঙ্গ : মহিলা	CZH1157013 ফটো উপলব্ধ	369 নাম : খগেন তাই পিতাৰ নাম: গুন ঘৰ নং : 60 বয়স : 57 লিঙ্গ : পুৰুষ	CZH1157046 ফটো উপলব্ধ	370 নাম : ৰোহিনী তাই স্বামীৰ নাম: যোগেশ্বৰ ঘৰ নং : 60 বয়স : 55 লিঙ্গ : মহিলা	CZH1157035 ফটো উপলব্ধ
371 নাম : জুচিলা মন্ডা তাই স্বামীৰ নাম: খগেন তাই ঘৰ নং : 60 বয়স : 53 লিঙ্গ : মহিলা	CZH1157057 ফটো উপলব্ধ	372 নাম : সবিতা তাই পিতাৰ নাম: যোগেশ্বৰ তাই ঘৰ নং : 60 বয়স : 29 লিঙ্গ : মহিলা	CZH1164927 ফটো উপলব্ধ	R 373 নাম : দিখ্য তাই পিতাৰ নাম: খগেন তাই ঘৰ নং : 60 বয়স : 23 লিঙ্গ : মহিলা	CZH1793728 ফটো উপলব্ধ
374 নাম : জয়া তাই পিতাৰ নাম: দুৰ্জাসৰন তাই ঘৰ নং : 60 বয়স : 23 লিঙ্গ : মহিলা	CZH1794189 ফটো উপলব্ধ	375 নাম : চান্দামনি তাই পিতাৰ নাম: যোগেশ্বৰ তাই ঘৰ নং : 60ৰী বয়স : 27 লিঙ্গ : মহিলা	CZH0260984 ফটো উপলব্ধ	376 নাম : দুৰ্গা চৰণ তাই পিতাৰ নাম: গুণধৰ তাই ঘৰ নং : 60 ক বয়স : 59 লিঙ্গ : পুৰুষ	CZH0568964 ফটো উপলব্ধ
377 নাম : ভুবন তাই পিতাৰ নাম: দুৰ্গা চৰণ তাই ঘৰ নং : 60 ক বয়স : 26 লিঙ্গ : পুৰুষ	CZH0569038 ফটো উপলব্ধ	378 নাম : সৰশ্বতী তাই পিতাৰ নাম: যোগেশ্বৰ তাই ঘৰ নং : 60খ বয়স : 23 লিঙ্গ : মহিলা	CZH0581116 ফটো উপলব্ধ	379 নাম : লক্ষীচৰণ তাই পিতাৰ নাম: গুণা ঘৰ নং : 61 বয়স : 65 লিঙ্গ : পুৰুষ	CZH1157068 ফটো উপলব্ধ



380 নাম : দলি তাতী স্বামীৰ নাম: লক্ষীচৰণ ঘৰ নং : ৬১ বয়স : 60 লিঙ্গ : মহিলা	CZH1157079 ফটো উপলব্ধ	381 নাম : বিমলা তাতী পিতাৰ নাম: লক্ষীচৰণ ঘৰ নং : ৬১ বয়স : 39 লিঙ্গ : মহিলা	CZH1157080 ফটো উপলব্ধ	382 নাম : বিমল তাতী পিতাৰ নাম: লক্ষীচৰণ তাতী ঘৰ নং : ৬১ বয়স : 34 লিঙ্গ : পুৰুষ	CZH1164358 ফটো উপলব্ধ
383 নাম : জিষ্ট তাতী পিতাৰ নাম: লক্ষীচৰণ তাতী ঘৰ নং : 61 বয়স : 28 লিঙ্গ : পুৰুষ	CZH0205377 ফটো উপলব্ধ	384 নাম : যোগেশ্বৰ তাতী পিতাৰ নাম: গুন ঘৰ নং : 61 ক বয়স : 60 লিঙ্গ : পুৰুষ	CZH1157024 ফটো উপলব্ধ	385 নাম : দীপিকা তাতী স্বামীৰ নাম: বিমল তাতী ঘৰ নং : 61 ক বয়স : 27 লিঙ্গ : মহিলা	CZH0581165 ফটো উপলব্ধ
E 386 নাম : বাল ভূমিজ স্বামীৰ নাম: বেংটা ঘৰ নং : ৭৪ বয়স : ৭৪ লিঙ্গ : মহিলা	CZH1157104 ফটো উপলব্ধ	387 নাম : পাবৰ্বতী ভূমিজ স্বামীৰ নাম: ৰবি ঘৰ নং : ৫০ বয়স : 50 লিঙ্গ : মহিলা	CZH1157137 ফটো উপলব্ধ	388 নাম : সুকৰাম ভূমিজ পিতাৰ নাম: বেংটা ঘৰ নং : ৫০ বয়স : 48 লিঙ্গ : পুৰুষ	CZH1157148 ফটো উপলব্ধ
389 নাম : ললিতা ভূমিজ স্বামীৰ নাম: সুকৰাম ভূমিজ ঘৰ নং : 62 বয়স : 34 লিঙ্গ : মহিলা	CZH0205567 ফটো উপলব্ধ	390 নাম : ৰূপিনী তাতী স্বামীৰ নাম: প্ৰেমলাল ঘৰ নং : ৬৩ বয়স : 80 লিঙ্গ : মহিলা	CZH1157171 ফটো উপলব্ধ	R 391 নাম : জোটিলাল তাতী অন্যান্য: শান্তি তাতী ঘৰ নং : 63 বয়স : 52 লিঙ্গ : পুৰুষ	SEW0018788 ফটো উপলব্ধ
392 নাম : যতীলাল তাতী পিতাৰ নাম: প্ৰেমলাল ঘৰ নং : ৬৩ বয়স : 48 লিঙ্গ : পুৰুষ	CZH1157182 ফটো উপলব্ধ	R 393 নাম : শান্তি তাতী স্বামীৰ নাম: যতীলাল ঘৰ নং : ৬৩ বয়স : 43 লিঙ্গ : মহিলা	CZH1157193 ফটো উপলব্ধ	394 নাম : শান্তি তাতী স্বামীৰ নাম: জোটিলাল তাতী ঘৰ নং : 63 বয়স : 40 লিঙ্গ : মহিলা	SEW0018721 ফটো উপলব্ধ
395 নাম : মহাবীৰ কুৰ্মী পিতাৰ নাম: মনিৰাম ঘৰ নং : ৬৪ বয়স : 46 লিঙ্গ : পুৰুষ	CZH1157217 ফটো উপলব্ধ	396 নাম : পিংকী কুৰ্মী স্বামীৰ নাম: মহাবীৰ কুৰ্মী ঘৰ নং : 64 বয়স : 27 লিঙ্গ : মহিলা	SEW0050013 ফটো উপলব্ধ	397 নাম : নিমাই কুৰ্মী পিতাৰ নাম: মনিৰাম ঘৰ নং : ৬৬ বয়স : 55 লিঙ্গ : পুৰুষ	CZH1157228 ফটো উপলব্ধ
398 নাম : হিৰন কুৰ্মী স্বামীৰ নাম: নিমাই ঘৰ নং : ৬৬ বয়স : 50 লিঙ্গ : মহিলা	CZH1157239 ফটো উপলব্ধ	399 নাম : অঞ্জলি মাহাতো কুৰ্মী স্বামীৰ নাম: শংকৰ কুৰ্মী ঘৰ নং : 66 বয়স : 23 লিঙ্গ : মহিলা	SEW0110395 ফটো উপলব্ধ	400 নাম : কৈল্যাশ কুৰ্মী পিতাৰ নাম: নিমাই কুৰ্মী ঘৰ নং : 66 বয়স : 21 লিঙ্গ : পুৰুষ	SEW0110411 ফটো উপলব্ধ
401 নাম : ফাগু তাতী পিতাৰ নাম: ভোটিয়া ঘৰ নং : ৬৭ বয়স : 62 লিঙ্গ : পুৰুষ	CZH1157240 ফটো উপলব্ধ	E 402 নাম : মায়া তাতী স্বামীৰ নাম: ফাগু ঘৰ নং : ৬৭ বয়স : 55 লিঙ্গ : মহিলা	CZH1157251 ফটো উপলব্ধ	403 নাম : ভুকলু তাতী পিতাৰ নাম: ভোটিয়া ঘৰ নং : ৬৭ বয়স : 54 লিঙ্গ : পুৰুষ	CZH1157262 ফটো উপলব্ধ
404 নাম : ললিতা তাতী স্বামীৰ নাম: ভুকলু তাতী ঘৰ নং : ৬৭ বয়স : 50 লিঙ্গ : মহিলা	CZH1157273 ফটো উপলব্ধ	405 নাম : অৰ্জুন তাতী পিতাৰ নাম: ভোটিয়া ঘৰ নং : ৬৭ বয়স : 42 লিঙ্গ : পুৰুষ	CZH1157284 ফটো উপলব্ধ	406 নাম : মিনা তাতী স্বামীৰ নাম: অৰ্জুন তাতী ঘৰ নং : ৬৭ বয়স : 40 লিঙ্গ : মহিলা	CZH1164381 ফটো উপলব্ধ
407 নাম : কিৰন তাতী পিতাৰ নাম: ফাগু তাতী ঘৰ নং : ৬৭ বয়স : 34 লিঙ্গ : পুৰুষ	CZH1164370 ফটো উপলব্ধ	408 নাম : বিথো গোৱালা পিতাৰ নাম: মহৰচাই ঘৰ নং : 68 বয়স : 50 লিঙ্গ : পুৰুষ	CZH1157331 ফটো উপলব্ধ	409 নাম : বিজয় গোৱালা পিতাৰ নাম: মহৰচাই ঘৰ নং : ৬৮ বয়স : 46 লিঙ্গ : পুৰুষ	CZH1157353 ফটো উপলব্ধ



410 নাম : লেহৰী গোৱালা স্বামীৰ নাম: বিজয় ঘৰ নং : ৬৮ বয়স : 43 লিঙ্গ : মহিলা	CZH1157364 ফটো উপলব্ধ	411 নাম : শুকুৰ গোয়ালা পিতাৰ নাম: মহাৰ চাই গোয়ালা ঘৰ নং : 68 বয়স : 35 লিঙ্গ : পুৰুষ	CZH0251090 ফটো উপলব্ধ	412 নাম : কল্পনা গুৱালা স্বামীৰ নাম: শুকুৰ গোৱালা ঘৰ নং : 68 বয়স : 31 লিঙ্গ : মহিলা	SEW0067439 ফটো উপলব্ধ
E 413 নাম : দেবেশ্বৰ কুৰ্মি পিতাৰ নাম: মাংৰা ঘৰ নং : ৬৯ বয়স : 65 লিঙ্গ : পুৰুষ	CZH1157397 ফটো উপলব্ধ	414 নাম : আদৰী কুৰ্মি স্বামীৰ নাম: দেবেশ্বৰ ঘৰ নং : ৬৯ বয়স : 60 লিঙ্গ : মহিলা	CZH1157411 ফটো উপলব্ধ	E 415 নাম : সুজিত কুৰ্মি পিতাৰ নাম: মাংৰা ঘৰ নং : ৬৯ বয়স : 55 লিঙ্গ : পুৰুষ	CZH1157422 ফটো উপলব্ধ
E 416 নাম : সাবিত্ৰী কুৰ্মি স্বামীৰ নাম: চুজিত ঘৰ নং : ৬৯ বয়স : 50 লিঙ্গ : মহিলা	CZH1157433 ফটো উপলব্ধ	417 নাম : ফুলেশ্বৰ কুৰ্মি পিতাৰ নাম: মাংৰা ঘৰ নং : ৬৯ বয়স : 48 লিঙ্গ : পুৰুষ	CZH1157444 ফটো উপলব্ধ	418 নাম : ললিতা তাঁতী স্বামীৰ নাম: মাংৰা কুৰ্মী ঘৰ নং : 69 বয়স : 48 লিঙ্গ : মহিলা	SEW0067280 ফটো উপলব্ধ
419 নাম : ৰূপালী কুৰ্মী স্বামীৰ নাম: ফুলেশ্বৰ কুৰ্মী ঘৰ নং : 69 বয়স : 37 লিঙ্গ : মহিলা	CZH0250712 ফটো উপলব্ধ	420 নাম : ৰমেশ কুৰ্মী পিতাৰ নাম: দেবীশ্বৰ কুৰ্মী ঘৰ নং : 69 বয়স : 32 লিঙ্গ : পুৰুষ	CZH0378851 ফটো উপলব্ধ	421 নাম : সবিতা মহাত্ম স্বামীৰ নাম: ৰতন কুৰ্মী ঘৰ নং : 69 বয়স : 26 লিঙ্গ : মহিলা	SEW0076141 ফটো উপলব্ধ
422 নাম : বাবল কুৰ্মী পিতাৰ নাম: দেৱেশ্বৰ কুৰ্মী ঘৰ নং : 69 বয়স : 22 লিঙ্গ : পুৰুষ	SEW0067264 ফটো উপলব্ধ	# 423 নাম : হীৰা কুৰ্মী স্বামীৰ নাম: প্ৰমেশ্বৰ কুৰ্মী ঘৰ নং : ৬৯ক বয়স : 36 লিঙ্গ : মহিলা	CZH0289009 ফটো উপলব্ধ	# 424 নাম : দেৱীকা কুৰ্মী স্বামীৰ নাম: যোগেশ্বৰ কুৰ্মি ঘৰ নং : ৬৯ক বয়স : 35 লিঙ্গ : মহিলা	CZH0289017 ফটো উপলব্ধ
425 নাম : মালতী কুৰ্মি স্বামীৰ নাম: দুৰ্গা ঘৰ নং : ৬৯ক বয়স : 80 লিঙ্গ : মহিলা	CZH1157466 ফটো উপলব্ধ	426 নাম : ঘন কান্ত কুৰ্মি পিতাৰ নাম: দুৰ্গা ঘৰ নং : ৬৯ক বয়স : 60 লিঙ্গ : পুৰুষ	CZH1157477 ফটো উপলব্ধ	427 নাম : জয়ন্তী কুৰ্মি স্বামীৰ নাম: ঘনকান্ত ঘৰ নং : ৬৯ক বয়স : 55 লিঙ্গ : মহিলা	CZH1157488 ফটো উপলব্ধ
428 নাম : পৰমেশ্বৰ কুৰ্মি পিতাৰ নাম: দুৰ্গা ঘৰ নং : ৬৯ক বয়স : 50 লিঙ্গ : পুৰুষ	CZH1157499 ফটো উপলব্ধ	E 429 নাম : পুতল কুৰ্মি পিতাৰ নাম: দুৰ্গা ঘৰ নং : ৬৯ক বয়স : 45 লিঙ্গ : মহিলা	CZH1157502 ফটো উপলব্ধ	# 430 নাম : যোগেশ্বৰ কুৰ্মী পিতাৰ নাম: দুৰ্গা ঘৰ নং : ৬৯ক বয়স : 43 লিঙ্গ : পুৰুষ	CZH1157513 ফটো উপলব্ধ
431 নাম : ৰূপালী কুৰ্মি পিতাৰ নাম: দুৰ্গা ঘৰ নং : ৬৯ক বয়স : 39 লিঙ্গ : মহিলা	CZH1157535 ফটো উপলব্ধ	432 নাম : লাচিত মৰান পিতাৰ নাম: থুলেশ্বৰ ঘৰ নং : ৭০ বয়স : 50 লিঙ্গ : পুৰুষ	CZH1157557 ফটো উপলব্ধ	433 নাম : হিতেশ্বৰ মৰান অন্যান্য: থুলেশ্বৰ ঘৰ নং : ৭০ বয়স : 48 লিঙ্গ : পুৰুষ	CZH1157579 ফটো উপলব্ধ
434 নাম : দুবেশ্বৰ মৰাণ পিতাৰ নাম: থুলেশ্বৰ ঘৰ নং : ৭০ বয়স : 46 লিঙ্গ : পুৰুষ	CZH1157591 ফটো উপলব্ধ	435 নাম : অৰ্চনা মৰান স্বামীৰ নাম: লাচিত ঘৰ নং : ৭০ বয়স : 45 লিঙ্গ : মহিলা	CZH1157568 ফটো উপলব্ধ	436 নাম : সৰুমলা মৰাণ স্বামীৰ নাম: হিতেশ্বৰ ঘৰ নং : ৭০ বয়স : 44 লিঙ্গ : মহিলা	CZH1157580 ফটো উপলব্ধ
437 নাম : দলীন মৰাণ পিতাৰ নাম: থুলেশ্বৰ ঘৰ নং : ৭০ বয়স : 44 লিঙ্গ : পুৰুষ	CZH1157615 ফটো উপলব্ধ	438 নাম : জোনালী মৰান স্বামীৰ নাম: দলীন ঘৰ নং : ৭০ বয়স : 42 লিঙ্গ : মহিলা	CZH1157626 ফটো উপলব্ধ	439 নাম : জোনালী মৰাণ স্বামীৰ নাম: দুবেশ্বৰ ঘৰ নং : ৭০ বয়স : 41 লিঙ্গ : মহিলা	CZH1157604 ফটো উপলব্ধ



#2 440 নাম : হীৰক জ্যোতি মৰাণ পিতাৰ নাম: লাচিত মৰাণ ঘৰ নং : ৭০ বয়স : 29 লিঙ্গ : পুৰুষ	CZH0358903 ফটো উপলব্ধ	441 নাম : অভিজিত মৰাণ পিতাৰ নাম: চিতেশ্বৰ মৰাণ ঘৰ নং : 70খ বয়স : 23 লিঙ্গ : পুৰুষ	CZH1203033 ফটো উপলব্ধ	442 নাম : বৃহিত মৰাণ পিতাৰ নাম: তিলেশ্বৰ ঘৰ নং : ৭১ বয়স : 60 লিঙ্গ : পুৰুষ	CZH1157660 ফটো উপলব্ধ
443 নাম : মনোমতি মৰাণ স্বামীৰ নাম: বৃহিত ঘৰ নং : ৭১ বয়স : 55 লিঙ্গ : মহিলা	CZH1157671 ফটো উপলব্ধ	444 নাম : বেবত মৰাণ পিতাৰ নাম: তিলেশ্বৰ ঘৰ নং : ৭১ বয়স : 55 লিঙ্গ : পুৰুষ	CZH1157682 ফটো উপলব্ধ	445 নাম : গোলেন মৰাণ পিতাৰ নাম: তিলেশ্বৰ ঘৰ নং : ৭১ বয়স : 52 লিঙ্গ : পুৰুষ	CZH1157648 ফটো উপলব্ধ
446 নাম : বুলবলি মৰাণ স্বামীৰ নাম: বেবত ঘৰ নং : ৭১ বয়স : 50 লিঙ্গ : মহিলা	CZH1157693 ফটো উপলব্ধ	# 447 নাম : জিতামনি মৰাণ স্বামীৰ নাম: গুলেন মৰাণ ঘৰ নং : ৭১ বয়স : 45 লিঙ্গ : মহিলা	CZH1157659 ফটো উপলব্ধ	448 নাম : ডম্বুৰধৰ মৰাণ পিতাৰ নাম: বৃহিতচন্দ্র মৰাণ ঘৰ নং : ৭১ বয়স : 35 লিঙ্গ : পুৰুষ	CZH1157706 ফটো উপলব্ধ
449 নাম : বিজেন্দ্র মৰাণ পিতাৰ নাম: বেবত মৰাণ ঘৰ নং : 71 বয়স : 22 লিঙ্গ : পুৰুষ	CZH1544204 ফটো উপলব্ধ	450 নাম : ধুবজ্যোতি মৰাণ পিতাৰ নাম: গুলেন মৰাণ ঘৰ নং : 71 বয়স : 22 লিঙ্গ : পুৰুষ	CZH1552108 ফটো উপলব্ধ	451 নাম : মন্জিত মৰাণ পিতাৰ নাম: বেবত মৰাণ ঘৰ নং : 71 ক বয়স : 26 লিঙ্গ : পুৰুষ	CZH0450635 ফটো উপলব্ধ
452 নাম : ধৰ্মেন চেতিয়া পিতাৰ নাম: প্ৰমেশ্বৰ ঘৰ নং : ৭৩ বয়স : 45 লিঙ্গ : পুৰুষ	CZH1157762 ফটো উপলব্ধ	453 নাম : বস্তি চেতিয়া স্বামীৰ নাম: ধৰ্মেন চেতিয়া ঘৰ নং : ৭৩ বয়স : 40 লিঙ্গ : মহিলা	CZH1157773 ফটো উপলব্ধ	454 নাম : পৰাগ জ্যোতি চেতিয়া পিতাৰ নাম: ধৰ্মেন চেতিয়া ঘৰ নং : ৭৩ বয়স : 21 লিঙ্গ : পুৰুষ	SEW0136408 ফটো উপলব্ধ
455 নাম : ধীৰেন চেতিয়া পিতাৰ নাম: মইনা ঘৰ নং : ৭৪ বয়স : 57 লিঙ্গ : পুৰুষ	CZH1157795 ফটো উপলব্ধ	456 নাম : অঞ্জু চেতিয়া স্বামীৰ নাম: ধীৰেন ঘৰ নং : ৭৪ বয়স : 50 লিঙ্গ : মহিলা	CZH1157808 ফটো উপলব্ধ	457 নাম : প্ৰবীন চেতিয়া পিতাৰ নাম: মইনা ঘৰ নং : ৭৪ বয়স : 45 লিঙ্গ : পুৰুষ	CZH1157819 ফটো উপলব্ধ
458 নাম : নিৰ্মলা চেতিয়া স্বামীৰ নাম: প্ৰবীন চেতিয়া ঘৰ নং : 74 বয়স : 45 লিঙ্গ : মহিলা	CZH0554345 ফটো উপলব্ধ	459 নাম : টিমন্ত চেতিয়া পিতাৰ নাম: মইনা চেতিয়া ঘৰ নং : 74 বয়স : 36 লিঙ্গ : পুৰুষ	CZH0371757 ফটো উপলব্ধ	460 নাম : চম্পা দাস স্বামীৰ নাম: চিব দাস ঘৰ নং : 74 বয়স : 35 লিঙ্গ : মহিলা	CZH0500603 ফটো উপলব্ধ
461 নাম : পৰ্বী মৰাণ স্বামীৰ নাম: টিমানত চেতিয়া ঘৰ নং : 74 বয়স : 32 লিঙ্গ : মহিলা	SEW0102491 ফটো উপলব্ধ	462 নাম : পৰিসীতা ৰাউটিয়া পিতাৰ নাম: জগন্নাথ ৰাউতিয়া ঘৰ নং : 74 বয়স : 21 লিঙ্গ : মহিলা	CZH1762327 ফটো উপলব্ধ	463 নাম : লুহিত চেতিয়া পিতাৰ নাম: মইনা ঘৰ নং : ৭৫ বয়স : 72 লিঙ্গ : পুৰুষ	CZH1157842 ফটো উপলব্ধ
464 নাম : বোদকী চেতিয়া স্বামীৰ নাম: লুহিত ঘৰ নং : ৭৫ বয়স : 67 লিঙ্গ : মহিলা	CZH1157853 ফটো উপলব্ধ	465 নাম : বুবল চেতিয়া পিতাৰ নাম: লুহিত চেতিয়া ঘৰ নং : ৭৫ বয়স : 43 লিঙ্গ : পুৰুষ	CZH1157864 ফটো উপলব্ধ	466 নাম : সুৰভী চেতিয়া স্বামীৰ নাম: বুবল চেতিয়া ঘৰ নং : ৭৫ বয়স : 41 লিঙ্গ : মহিলা	CZH1157875 ফটো উপলব্ধ
467 নাম : বাবল চেতিয়া পিতাৰ নাম: লুহিত চেতিয়া ঘৰ নং : ৭৫ বয়স : 35 লিঙ্গ : পুৰুষ	CZH1164392 ফটো উপলব্ধ	468 নাম : মামনি চাউৰক চেতিয়া স্বামীৰ নাম: বাবল চেতিয়া ঘৰ নং : ৭৫ বয়স : 35 লিঙ্গ : মহিলা	CZH1164405 ফটো উপলব্ধ	469 নাম : বিপিন মৰাণ পিতাৰ নাম: টপ ঘৰ নং : ৭৬ বয়স : 67 লিঙ্গ : পুৰুষ	CZH1157897 ফটো উপলব্ধ



470 নাম : সাবিত্ৰী মৰাণ স্বামীৰ নাম: বিপিন ঘৰ নং : ৭৬ বয়স : 60 লিঙ্গ : মহিলা	CZH1157900 ফটো উপলব্ধ	471 নাম : ইন্দ্ৰেশ্বৰ মৰাণ পিতাৰ নাম: বিপিন ঘৰ নং : ৭৬ বয়স : 46 লিঙ্গ : পুৰুষ	CZH1157911 ফটো উপলব্ধ	472 নাম : সবিতা মৰাণ স্বামীৰ নাম: ইন্দ্ৰেশ্বৰ মৰাণ ঘৰ নং : ৭৬ বয়স : 46 লিঙ্গ : মহিলা	CZH1157944 ফটো উপলব্ধ
473 নাম : মৃদুল মৰাণ পিতাৰ নাম: বিপিন ঘৰ নং : ৭৬ বয়স : 42 লিঙ্গ : পুৰুষ	CZH1157933 ফটো উপলব্ধ	474 নাম : সোনমণী মৰাণ স্বামীৰ নাম: দনেশ্বৰ মৰাণ ঘৰ নং : 76 বয়স : 35 লিঙ্গ : মহিলা	CZH0251025 ফটো উপলব্ধ	475 নাম : দনেশ্বৰ মৰাণ পিতাৰ নাম: বুলুক মৰাণ ঘৰ নং : 76 বয়স : 35 লিঙ্গ : পুৰুষ	CZH0483321 ফটো উপলব্ধ
476 নাম : মনালিছা মৰাণ স্বামীৰ নাম: মৃদুল মৰাণ ঘৰ নং : ৭৬ বয়স : 30 লিঙ্গ : মহিলা	CZH0168559 ফটো উপলব্ধ	477 নাম : পুলিন মৰাণ পিতাৰ নাম: তপ ঘৰ নং : ৭৭ বয়স : 65 লিঙ্গ : পুৰুষ	CZH1157955 ফটো উপলব্ধ	478 নাম : পদ্মা মৰাণ স্বামীৰ নাম: পুলিন ঘৰ নং : ৭৭ বয়স : 60 লিঙ্গ : মহিলা	CZH1157966 ফটো উপলব্ধ
# 479 নাম : গনেশ মৰাণ পিতাৰ নাম: পুলিন মৰাণ ঘৰ নং : ৯৯ বয়স : 37 লিঙ্গ : পুৰুষ	CZH1718247 ফটো উপলব্ধ	480 নাম : দুল মৰাণ পিতাৰ নাম: পুলিন মৰাণ ঘৰ নং : ৭৭ বয়স : 35 লিঙ্গ : পুৰুষ	CZH1164416 ফটো উপলব্ধ	481 নাম : ধনেশ্বৰ মৰাণ পিতাৰ নাম: পুলিন মৰাণ ঘৰ নং : ৭৭ বয়স : 34 লিঙ্গ : পুৰুষ	CZH0169979 ফটো উপলব্ধ
# 482 নাম : বৃণজন মৰাণ স্বামীৰ নাম: গণেশ মৰাণ ঘৰ নং : ৯৯ বয়স : 29 লিঙ্গ : মহিলা	CZH0170126 ফটো উপলব্ধ	483 নাম : উমা কান্তমৰাণ পিতাৰ নাম: ভেকেল ঘৰ নং : ৭৮ বয়স : 48 লিঙ্গ : পুৰুষ	CZH1157988 ফটো উপলব্ধ	484 নাম : ভাৰতী মৰাণ মাতৃৰ নাম: উমাকান্ত ঘৰ নং : ৭৮ বয়স : 45 লিঙ্গ : মহিলা	CZH1157999 ফটো উপলব্ধ
485 নাম : ডিম্পী মৰাণ পিতাৰ নাম: উমাকান্ত মৰাণ ঘৰ নং : 78 বয়স : 26 লিঙ্গ : মহিলা	CZH0437277 ফটো উপলব্ধ	486 নাম : জুবিন মৰাণ পিতাৰ নাম: জিতেন মৰাণ ঘৰ নং : 78 বয়স : 26 লিঙ্গ : পুৰুষ	CZH1139070 ফটো উপলব্ধ	487 নাম : ভবেন্দ্ৰ মৰাণ পিতাৰ নাম: উমাকান্ত মৰাণ ঘৰ নং : 78 বয়স : 25 লিঙ্গ : মহিলা	CZH0439406 ফটো উপলব্ধ
488 নাম : জিতেন মৰাণ অন্যান্য: ভেকেল ঘৰ নং : ৭৯ বয়স : 60 লিঙ্গ : পুৰুষ	CZH1158005 ফটো উপলব্ধ	489 নাম : ইন্দিৰা মৰাণ স্বামীৰ নাম: জিতেন ঘৰ নং : ৭৯ বয়স : 55 লিঙ্গ : মহিলা	CZH1158016 ফটো উপলব্ধ	490 নাম : যামিনী চুতীয়া মৰাণ স্বামীৰ নাম: তুল্যধৰ মৰাণ ঘৰ নং : 79 ক বয়স : 38 লিঙ্গ : মহিলা	SEW0124545 ফটো উপলব্ধ
491 নাম : ভবেশ মৰাণ পিতাৰ নাম: জিতেন মৰাণ ঘৰ নং : ৭৯ বয়স : 31 লিঙ্গ : পুৰুষ	CZH0171678 ফটো উপলব্ধ	492 নাম : পলাশ মৰাণ পিতাৰ নাম: জিতেন মৰাণ ঘৰ নং : ৭৯ বয়স : 27 লিঙ্গ : পুৰুষ	CZH0171926 ফটো উপলব্ধ	493 নাম : তুল্যধৰ মৰাণ পিতাৰ নাম: ভেকেল মৰাণ ঘৰ নং : ৭৯ ক বয়স : 43 লিঙ্গ : পুৰুষ	CZH1753577 ফটো উপলব্ধ
494 নাম : দিম্পী মৰাণ স্বামীৰ নাম: দিনেশ ঘৰ নং : ৮০ বয়স : 42 লিঙ্গ : মহিলা	CZH1158050 ফটো উপলব্ধ	# 495 নাম : অভীষ্মা মৰাণ পিতাৰ নাম: পুতুল চন্দ্ৰ মৰাণ ঘৰ নং : ২৫০ বয়স : 20 লিঙ্গ : মহিলা	SEW0030668 ফটো উপলব্ধ	496 নাম : বখীষ্ট মৰাণ মাতৃৰ নাম: ডিম্পী মৰাণ ঘৰ নং : 80 বয়স : 20 লিঙ্গ : পুৰুষ	SEW0071340 ফটো উপলব্ধ
497 নাম : দেহেশ্বৰী বৰুৱা স্বামীৰ নাম: হেমচন্দ্ৰ ঘৰ নং : ৮১ বয়স : 85 লিঙ্গ : মহিলা	CZH1158094 ফটো উপলব্ধ	498 নাম : ৰবীন বৰুৱা পিতাৰ নাম: হেমচন্দ্ৰ ঘৰ নং : ৮১ বয়স : 46 লিঙ্গ : পুৰুষ	CZH1158118 ফটো উপলব্ধ	499 নাম : লক্ষজ্যোতি বৰুৱা পিতাৰ নাম: হেমচন্দ্ৰ ঘৰ নং : ৮১ বয়স : 40 লিঙ্গ : পুৰুষ	CZH1158141 ফটো উপলব্ধ



500 নাম : বিকি বৰুৱা পিতাৰ নাম: হেমচন্দ্ৰ বৰুৱা ঘৰ নং : ৮১ বয়স : 40 লিঙ্গ : পুৰুষ	CZH1158129 ফটো উপলব্ধ	501 নাম : মামনি মৰান বৰুৱা স্বামীৰ নাম: ৰবিন বৰুৱা ঘৰ নং : ৮১ বয়স : 35 লিঙ্গ : মহিলা	CZH1164427 ফটো উপলব্ধ	502 নাম : জয়শ্ৰী বৰপাত্ৰ বৰুৱা স্বামীৰ নাম: লক্ষ্যজ্যোতি বৰুৱা ঘৰ নং : ৮১ বয়স : 34 লিঙ্গ : মহিলা	CZH0010328 ফটো উপলব্ধ
503 নাম : জমুনা গড় পিতাৰ নাম: চলমান গড় ঘৰ নং : 81ক বয়স : 25 লিঙ্গ : মহিলা	CZH0260950 ফটো উপলব্ধ	504 নাম : ভেতেকী মৰান স্বামীৰ নাম: পৰিষ্কিত ঘৰ নং : ৮৫ বয়স : 85 লিঙ্গ : মহিলা	CZH1158152 ফটো উপলব্ধ	505 নাম : কৃষ্ণ মৰান পিতাৰ নাম: পৰিষ্কিত ঘৰ নং : ৮৫ বয়স : 45 লিঙ্গ : পুৰুষ	CZH1158185 ফটো উপলব্ধ
506 নাম : লালন্দা মৰান স্বামীৰ নাম: কৃষ্ণ ঘৰ নং : ৮৫ বয়স : 40 লিঙ্গ : মহিলা	CZH1158196 ফটো উপলব্ধ	507 নাম : অনিল মৰান পিতাৰ নাম: সোনবৰ ঘৰ নং : ৮৬ বয়স : 52 লিঙ্গ : পুৰুষ	CZH1158209 ফটো উপলব্ধ	508 নাম : কুথেশ্বৰী মৰাণ স্বামীৰ নাম: অনিল ঘৰ নং : ৮৬ বয়স : 45 লিঙ্গ : মহিলা	CZH1158210 ফটো উপলব্ধ
509 নাম : মদিন মৰাণ পিতাৰ নাম: সোনবৰ মৰাণ ঘৰ নং : ৮৬ বয়স : 38 লিঙ্গ : পুৰুষ	CZH0177949 ফটো উপলব্ধ	510 নাম : জয়ন্ত মৰাণ পিতাৰ নাম: সোনবৰ মৰাণ ঘৰ নং : ৮৬খ বয়স : 35 লিঙ্গ : পুৰুষ	CZH0178038 ফটো উপলব্ধ	511 নাম : পৰজি মৰান স্বামীৰ নাম: সোনবৰ মৰান ঘৰ নং : ৮৬খ বয়স : 62 লিঙ্গ : মহিলা	CZH1753602 ফটো উপলব্ধ
512 নাম : ইনালী মৰান স্বামীৰ নাম: মদিন মৰান ঘৰ নং : ৮৬ক বয়স : 42 লিঙ্গ : মহিলা	CZH1753635 ফটো উপলব্ধ	513 নাম : পাপৰি মৰান স্বামীৰ নাম: জয়ন্ত মৰান ঘৰ নং : ৮৬খ বয়স : 36 লিঙ্গ : মহিলা	CZH1753613 ফটো উপলব্ধ	514 নাম : হিতেশ্বৰ মৰান পিতাৰ নাম: নন্দেশ্বৰ ঘৰ নং : ৮৭ বয়স : 47 লিঙ্গ : পুৰুষ	CZH1158221 ফটো উপলব্ধ
515 নাম : মঞ্জুমনি মৰাণ স্বামীৰ নাম: হিতেশ্বৰ ঘৰ নং : ৮৭ বয়স : 42 লিঙ্গ : মহিলা	CZH1158232 ফটো উপলব্ধ	516 নাম : বিশাল মৰাণ পিতাৰ নাম: চিতেশ্বৰ মৰাণ ঘৰ নং : 87 বয়স : 20 লিঙ্গ : পুৰুষ	SEW0106351 ফটো উপলব্ধ	517 নাম : সুখেন মৰান পিতাৰ নাম: ভদোবা ঘৰ নং : ৮৮ বয়স : 70 লিঙ্গ : পুৰুষ	CZH1158265 ফটো উপলব্ধ
# 518 নাম : বুলেন মৰাণ পিতাৰ নাম: সুখেন ঘৰ নং : ৮৮ক বয়স : 45 লিঙ্গ : পুৰুষ	CZH1158287 ফটো উপলব্ধ	# 519 নাম : বুল মৰাণ পিতাৰ নাম: সুখেন ঘৰ নং : ৮৮গ বয়স : 41 লিঙ্গ : পুৰুষ	CZH1158298 ফটো উপলব্ধ	# 520 নাম : মিতালী মৰান স্বামীৰ নাম: বুল মৰান ঘৰ নং : ৮৮গ বয়স : 39 লিঙ্গ : মহিলা	CZH1164461 ফটো উপলব্ধ
# 521 নাম : ববিতা মৰাণ স্বামীৰ নাম: বোলেন মৰান ঘৰ নং : ৮৮ক বয়স : 38 লিঙ্গ : মহিলা	CZH1164449 ফটো উপলব্ধ	522 নাম : দাদুল মৰান পিতাৰ নাম: সুখেন মৰান ঘৰ নং : ৮৮ বয়স : 35 লিঙ্গ : পুৰুষ	CZH1164472 ফটো উপলব্ধ	523 নাম : ববীতা মৰান স্বামীৰ নাম: বাবুল মৰান ঘৰ নং : ৮৮ বয়স : 35 লিঙ্গ : মহিলা	CZH1164438 ফটো উপলব্ধ
524 নাম : বাবুল মৰান পিতাৰ নাম: সুখেন মৰান ঘৰ নং : ৮৮ বয়স : 34 লিঙ্গ : পুৰুষ	CZH1164450 ফটো উপলব্ধ	525 নাম : বৰষা মৰাণ স্বামীৰ নাম: দাদুল মৰান ঘৰ নং : 88 বয়স : 29 লিঙ্গ : মহিলা	CZH0362491 ফটো উপলব্ধ	R 526 নাম : বিকাশ ৰাউতীয়া পিতাৰ নাম: বিক্ৰম ৰাউতীয়া ঘৰ নং : 88 বয়স : 26 লিঙ্গ : পুৰুষ	SEW0071373 ফটো উপলব্ধ
527 নাম : মনোজ ৰাউতীয়া পিতাৰ নাম: বিক্ৰম ৰাউতীয়া ঘৰ নং : 88 বয়স : 23 লিঙ্গ : পুৰুষ	SEW0065177 ফটো উপলব্ধ	528 নাম : প্ৰদীপ মৰান পিতাৰ নাম: যোগেন ঘৰ নং : ৮৯ বয়স : 62 লিঙ্গ : পুৰুষ	CZH1158312 ফটো উপলব্ধ	529 নাম : প্ৰন্য লতু মৰান স্বামীৰ নাম: প্ৰদীপ ঘৰ নং : ৮৯ বয়স : 55 লিঙ্গ : মহিলা	CZH1158323 ফটো উপলব্ধ

বিধানসভা সমষ্টিৰ নম্বৰ আৰু নাম : 86-তিনিচুকীয়া
অংশৰ নম্বৰ আৰু নাম : 2-2 নং হেবেদা গাওঁ

530 নাম : দিগন্ত মৰাণ পিতাৰ নাম: প্ৰদীপ ঘৰ নং : ৮৯ বয়স : 41 লিঙ্গ : পুৰুষ	CZH1158334 ফটো উপলব্ধ	531 নাম : নিৰন্ত মৰাণ পিতাৰ নাম: প্ৰদীপ ঘৰ নং : ৮৯ বয়স : 39 লিঙ্গ : পুৰুষ	CZH1158345 ফটো উপলব্ধ	# 532 নাম : মনোৰমা মৰাণ স্বামীৰ নাম: দিগন্ত মৰাণ ঘৰ নং : ৮৯ বয়স : 39 লিঙ্গ : মহিলা	CZH1164483 ফটো উপলব্ধ
# 533 নাম : পাহাৰী চেতীয়া স্বামীৰ নাম: অনন্ত মৰাণ ঘৰ নং : 89 বয়স : 31 লিঙ্গ : মহিলা	JMV2743637 ফটো উপলব্ধ	534 নাম : বিদ্যাবতী মৰাণ স্বামীৰ নাম: নিৰন্ত মৰাণ ঘৰ নং : ৮৯ বয়স : 28 লিঙ্গ : মহিলা	CZH0180547 ফটো উপলব্ধ	S 535 নাম : মাইন গগৈ স্বামীৰ নাম: প্ৰদীপ গগৈ ঘৰ নং : ৯০ বয়স : 35 লিঙ্গ : মহিলা	CZH0353979 ফটো উপলব্ধ
E 536 নাম : মিলেশ্বৰ মৰাণ পিতাৰ নাম: পৰজা ঘৰ নং : ৯১ বয়স : 73 লিঙ্গ : পুৰুষ	CZH1158367 ফটো উপলব্ধ	537 নাম : ধনিচ মৰাণ পিতাৰ নাম: মিলেশ্বৰ ঘৰ নং : ৯১ বয়স : 38 লিঙ্গ : পুৰুষ	CZH1158390 ফটো উপলব্ধ	538 নাম : মৌচুমী মৰাণ পিতাৰ নাম: মিলেশ্বৰ মৰাণ ঘৰ নং : 91 বয়স : 30 লিঙ্গ : মহিলা	CZH0448134 ফটো উপলব্ধ
539 নাম : সুনিতা মাৰান স্বামীৰ নাম: ধোনিশ মাৰান ঘৰ নং : 91 বয়স : 24 লিঙ্গ : মহিলা	CZH0581199 ফটো উপলব্ধ	540 নাম : থানেশ্বৰ মৰাণ পিতাৰ নাম: পৰজা ঘৰ নং : ৯২ বয়স : 72 লিঙ্গ : পুৰুষ	CZH1158403 ফটো উপলব্ধ	541 নাম : বেণ মৰাণ স্বামীৰ নাম: থানেশ্বৰ ঘৰ নং : ৯২ বয়স : 65 লিঙ্গ : মহিলা	CZH1158414 ফটো উপলব্ধ
# 542 নাম : প্ৰশান্ত মৰাণ পিতাৰ নাম: থানেশ্বৰ ঘৰ নং : ৯২ ক বয়স : 44 লিঙ্গ : পুৰুষ	CZH1158425 ফটো উপলব্ধ	543 নাম : উলপী মৰাণ স্বামীৰ নাম: প্ৰশান্ত মৰাণ ঘৰ নং : 92 বয়স : 44 লিঙ্গ : মহিলা	CZH0209189 ফটো উপলব্ধ	544 নাম : সুৰোজিত মৰাণ পিতাৰ নাম: থানেশ্বৰ মৰাণ ঘৰ নং : 92 বয়স : 39 লিঙ্গ : পুৰুষ	SEW0135293 ফটো উপলব্ধ
545 নাম : সৰমাই চাউৰক মৰাণ স্বামীৰ নাম: সুৰাজ্য মৰাণ ঘৰ নং : 92 বয়স : 31 লিঙ্গ : মহিলা	CZH0440420 ফটো উপলব্ধ	546 নাম : জানমনি মৰাণ পিতাৰ নাম: প্ৰশান্ত মৰাণ ঘৰ নং : ৯২ বয়স : 20 লিঙ্গ : মহিলা	SEW0136721 ফটো উপলব্ধ	547 নাম : হনেশ বৰুৱা পিতাৰ নাম: তিশ্বেশ্বৰ ঘৰ নং : ৯৩ বয়স : 47 লিঙ্গ : পুৰুষ	CZH1158436 ফটো উপলব্ধ
548 নাম : পতলি বৰুৱা স্বামীৰ নাম: হনেশ ঘৰ নং : ৯৩ বয়স : 45 লিঙ্গ : মহিলা	CZH1158447 ফটো উপলব্ধ	# 549 নাম : মীনা মুড়া স্বামীৰ নাম: বিপুল মুড়া ঘৰ নং : ৯৩ ক বয়স : 30 লিঙ্গ : মহিলা	CZH0552125 ফটো উপলব্ধ	550 নাম : শ্ৰী মতি বচত্ৰী বৰুৱা স্বামীৰ নাম: শ্ৰী পবিত্ৰ বৰুৱা ঘৰ নং : 93 বয়স : 24 লিঙ্গ : মহিলা	CZH1409358 ফটো উপলব্ধ
551 নাম : দময়ন্তী বৰুৱা স্বামীৰ নাম: ভদ্ৰেশ্বৰ ঘৰ নং : ৯৪ বয়স : 70 লিঙ্গ : মহিলা	CZH1158469 ফটো উপলব্ধ	552 নাম : তিলেশ্বৰ মৰাণ মাতৃৰ নাম: ভদ্ৰেশ্বৰ মৰাণ ঘৰ নং : ৯৪ বয়স : 30 লিঙ্গ : পুৰুষ	CZH0184655 ফটো উপলব্ধ	553 নাম : অম্বিকা মৰাণ স্বামীৰ নাম: তিলেশ্বৰ মৰাণ ঘৰ নং : ৯৪ বয়স : 29 লিঙ্গ : মহিলা	CZH0184739 ফটো উপলব্ধ
# 554 নাম : নোমল মৰাণ পিতাৰ নাম: ফটিক ঘৰ নং : ৯৫ বয়স : 45 লিঙ্গ : পুৰুষ	CZH1158481 ফটো উপলব্ধ	555 নাম : তৰামাই মৰাণ স্বামীৰ নাম: নোমল মৰাণ ঘৰ নং : ৯৫ বয়স : 39 লিঙ্গ : মহিলা	CZH1158492 ফটো উপলব্ধ	556 নাম : ভূপেন্দ্ৰ মৰাণ পিতাৰ নাম: ৰুহিত মৰাণ ঘৰ নং : ৯৫ বয়স : 26 লিঙ্গ : পুৰুষ	CZH0240861 ফটো উপলব্ধ
557 নাম : হেমন্ত মৰাণ পিতাৰ নাম: ৰেবত মৰাণ ঘৰ নং : ৯৫ বয়স : 26 লিঙ্গ : পুৰুষ	CZH0240994 ফটো উপলব্ধ	558 নাম : কৃষ্ণ পাটনায়ক পিতাৰ নাম: আনন্দ্ৰ পাটনায়ক ঘৰ নং : ক বয়স : 41 লিঙ্গ : পুৰুষ	SEW0050047 ফটো উপলব্ধ	559 নাম : সুৰন্তী মৰাণ স্বামীৰ নাম: কমল মৰাণ ঘৰ নং : ৯৬ বয়স : 39 লিঙ্গ : মহিলা	CZH1164518 ফটো উপলব্ধ



560 নাম : ফুলেশ্বৰী কৰ্মকাৰ স্বামীৰ নাম: বিজয় কৰ্মকাৰ ঘৰ নং : ১০০ বয়স : 33 লিঙ্গ : মহিলা	CZH1718134 ফটো উপলব্ধ	561 নাম : টিপেশ্বৰ মৰান পিতাৰ নাম: দমেশ্বৰ ঘৰ নং : ১০১ বয়স : 65 লিঙ্গ : পুৰুষ	CZH1158516 ফটো উপলব্ধ	# 562 নাম : সুখিলা মৰাণ স্বামীৰ নাম: টিপেশ্বৰ ঘৰ নং : ১০১ বয়স : 55 লিঙ্গ : মহিলা	CZH1158527 ফটো উপলব্ধ
563 নাম : চিত্ৰলেখা মৰাণ স্বামীৰ নাম: ভদ্রেশ্বৰ ঘৰ নং : ১০২ বয়স : 68 লিঙ্গ : মহিলা	CZH1158549 ফটো উপলব্ধ	# 564 নাম : নয়ন মৰাণ পিতাৰ নাম: ভদ্রেশ্বৰ ঘৰ নং : ১০২ ক বয়স : 40 লিঙ্গ : পুৰুষ	CZH1158550 ফটো উপলব্ধ	565 নাম : গুণিন মৰান পিতাৰ নাম: ভদ্রেশ্বৰ মৰান ঘৰ নং : ১০২ বয়স : 38 লিঙ্গ : মহিলা	CZH1158572 ফটো উপলব্ধ
566 নাম : এঞ্জেলীয়া মৰান স্বামীৰ নাম: গুণিন মৰান ঘৰ নং : ১০২ বয়স : 36 লিঙ্গ : মহিলা	CZH1158561 ফটো উপলব্ধ	567 নাম : ঋতুমণি মৰান পিতাৰ নাম: ভদ্রেশ্বৰ মৰান ঘৰ নং : 102 বয়স : 29 লিঙ্গ : মহিলা	CZH0189175 ফটো উপলব্ধ	568 নাম : সুগীৰৱ মাৰি পিতাৰ নাম: দেবান ঘৰ নং : ১০৩ বয়স : 50 লিঙ্গ : পুৰুষ	CZH1158594 ফটো উপলব্ধ
569 নাম : বালি মাৰি পিতাৰ নাম: দেবান ঘৰ নং : ১০৩ বয়স : 45 লিঙ্গ : পুৰুষ	CZH1158607 ফটো উপলব্ধ	570 নাম : বাধিকা হেমৰম মাৰি স্বামীৰ নাম: সুগীৰাব মাৰি ঘৰ নং : 103 বয়স : 27 লিঙ্গ : মহিলা	SEW0056705 ফটো উপলব্ধ	571 নাম : লোহিত মৰান পিতাৰ নাম: ফুলেশ্বৰ ঘৰ নং : ১০৪ বয়স : 55 লিঙ্গ : পুৰুষ	CZH1158630 ফটো উপলব্ধ
572 নাম : মনোমতী মৰাণ স্বামীৰ নাম: গুলেশ্বৰ মৰাণ ঘৰ নং : ১০৪ বয়স : 54 লিঙ্গ : মহিলা	CZH1158629 ফটো উপলব্ধ	573 নাম : গোলেশ্বৰ মৰান পিতাৰ নাম: পেনেৰা ঘৰ নং : ১০৪ বয়স : 51 লিঙ্গ : পুৰুষ	CZH1158618 ফটো উপলব্ধ	574 নাম : বুমী মৰাণ স্বামীৰ নাম: লোহিত মৰাণ ঘৰ নং : 104 বয়স : 32 লিঙ্গ : মহিলা	CZH056424 ফটো উপলব্ধ
575 নাম : মৌচুমী ফকন মৰান স্বামীৰ নাম: ৰূপম মৰান ঘৰ নং : 104 বয়স : 27 লিঙ্গ : মহিলা	CZH0189266 ফটো উপলব্ধ	576 নাম : ৰূপম মৰান পিতাৰ নাম: গুলেশ্বৰ মৰান ঘৰ নং : 104 বয়স : 27 লিঙ্গ : পুৰুষ	CZH0189308 ফটো উপলব্ধ	577 নাম : উৎপল মৰান পিতাৰ নাম: গুলেশ্বৰ মৰান ঘৰ নং : 104 বয়স : 24 লিঙ্গ : পুৰুষ	CZH0562389 ফটো উপলব্ধ
578 নাম : ৰূপেশ্বৰ মৰান পিতাৰ নাম: সদেশ্বৰ ঘৰ নং : ১০৫ বয়স : 48 লিঙ্গ : পুৰুষ	CZH1158685 ফটো উপলব্ধ	# 579 নাম : টংকেশ্বৰ মৰাণ মাতৃৰ নাম: কেশল্যা মৰান ঘৰ নং : ১০৫ বয়স : 40 লিঙ্গ : পুৰুষ	CZH1158674 ফটো উপলব্ধ	580 নাম : নিলিমা মৰাণ স্বামীৰ নাম: ৰূপেশ্বৰ মৰাণ ঘৰ নং : ১০৫ বয়স : 40 লিঙ্গ : মহিলা	CZH1158663 ফটো উপলব্ধ
581 নাম : বিবেক মৰাণ মাতৃৰ নাম: চৰুমলা মৰাণ ঘৰ নং : 105 বয়স : 21 লিঙ্গ : পুৰুষ	CZH1798073 ফটো উপলব্ধ	# 582 নাম : ধৈন্যকান্ত মৰাণ পিতাৰ নাম: ৰূপেশ্বৰ মৰাণ ঘৰ নং : 105 বয়স : 21 লিঙ্গ : পুৰুষ	SEW0109611 ফটো উপলব্ধ	583 নাম : ৰেখামণি ফকন স্বামীৰ নাম: ত্ৰৈলোক্য খাউণ্ড ঘৰ নং : 105KA বয়স : 29 লিঙ্গ : মহিলা	CZH0251082 ফটো উপলব্ধ
584 নাম : কেচেধৰ খাউণ্ড পিতাৰ নাম: উত্তম ঘৰ নং : ১০৫ক বয়স : 60 লিঙ্গ : পুৰুষ	CZH1158709 ফটো উপলব্ধ	585 নাম : দীপা খাউণ্ড স্বামীৰ নাম: কেচেধৰ ঘৰ নং : ১০৫ক বয়স : 50 লিঙ্গ : মহিলা	CZH1158710 ফটো উপলব্ধ	586 নাম : ত্ৰৈলোক্য খাউণ্ড মাতৃৰ নাম: দীপা খাউণ্ড ঘৰ নং : ১০৫ক বয়স : 34 লিঙ্গ : পুৰুষ	CZH1158696 ফটো উপলব্ধ
587 নাম : মালো চাউতাল পিতাৰ নাম: চন্দ্ৰা ঘৰ নং : ১০৭ বয়স : 55 লিঙ্গ : পুৰুষ	CZH1158721 ফটো উপলব্ধ	588 নাম : মালতী চাউতাল স্বামীৰ নাম: মালো ঘৰ নং : ১০৭ বয়স : 50 লিঙ্গ : মহিলা	CZH1158732 ফটো উপলব্ধ	589 নাম : অনীতা চৌতাল স্বামীৰ নাম: ৰাধেশ্যাম চৌতাল ঘৰ নং : ১০৭ বয়স : 31 লিঙ্গ : মহিলা	CZH0007278 ফটো উপলব্ধ



590 নাম : পুতুল মুড়া পিতাৰ নাম: বৃচা মুড়া ঘৰ নং : ১০৭ক বয়স : 52 লিঙ্গ : পুৰুষ	CZH1753588 ফটো উপলব্ধ	591 নাম : আছা মুড়া স্বামীৰ নাম: লক্ষ্মন মুড়া ঘৰ নং : ১০৭ক বয়স : 41 লিঙ্গ : মহিলা	CZH1753599 ফটো উপলব্ধ	592 নাম : সুভাষ লিষ্ণু পিতাৰ নাম: ভক্ত বাহাদুৰ লিষ্ণু ঘৰ নং : ১০৮ বয়স : 57 লিঙ্গ : পুৰুষ	CZH1158743 ফটো উপলব্ধ
593 নাম : বিষ্ণু মায়া লিষ্ণু স্বামীৰ নাম: সুভাষ লিষ্ণু ঘৰ নং : ১০৮ বয়স : 50 লিঙ্গ : মহিলা	CZH1158754 ফটো উপলব্ধ	594 নাম : ভীমা লিষ্ণু পিতাৰ নাম: সুভাষ লিষ্ণু ঘৰ নং : 108 বয়স : 34 লিঙ্গ : পুৰুষ	CZH0189506 ফটো উপলব্ধ	595 নাম : কৰণ চন্দ্ৰ লিষ্ণু পিতাৰ নাম: সুভাষ লিষ্ণু ঘৰ নং : 108 বয়স : 30 লিঙ্গ : পুৰুষ	CZH0189548 ফটো উপলব্ধ
596 নাম : চানু লিষ্ণু পিতাৰ নাম: ভক্ত বাহাদুৰ লিষ্ণু ঘৰ নং : ১০৯ বয়স : 61 লিঙ্গ : পুৰুষ	CZH1158787 ফটো উপলব্ধ	597 নাম : বনমায়া লিষ্ণু স্বামীৰ নাম: চানু ঘৰ নং : ১০৯ বয়স : 58 লিঙ্গ : মহিলা	CZH1158798 ফটো উপলব্ধ	598 নাম : বাজু লিষ্ণু পিতাৰ নাম: চানু লিষ্ণু ঘৰ নং : ১০৯ বয়স : 41 লিঙ্গ : পুৰুষ	CZH1158812 ফটো উপলব্ধ
599 নাম : বাজু লিষ্ণু পিতাৰ নাম: চানু লিষ্ণু ঘৰ নং : ১০৯ বয়স : 35 লিঙ্গ : পুৰুষ	CZH1158823 ফটো উপলব্ধ	600 নাম : কিৰণ লিষ্ণু পিতাৰ নাম: চানু লিষ্ণু ঘৰ নং : 109 বয়স : 30 লিঙ্গ : পুৰুষ	CZH0189555 ফটো উপলব্ধ	# 601 নাম : বুদ্ধেশ্বৰি মাৰি স্বামীৰ নাম: বচন মাৰি ঘৰ নং : ১০২ খ বয়স : 28 লিঙ্গ : মহিলা	CZH1542455 ফটো উপলব্ধ
602 নাম : বশিা লিষ্ণু পিতাৰ নাম: চানু লিষ্ণু ঘৰ নং : 109 বয়স : 27 লিঙ্গ : মহিলা	CZH0189589 ফটো উপলব্ধ	603 নাম : বুদ্ধিমান লিষ্ণু পিতাৰ নাম: ইন্দ্ৰবাহাদুৰ ঘৰ নং : ১১০ বয়স : 42 লিঙ্গ : পুৰুষ	CZH1158867 ফটো উপলব্ধ	604 নাম : পুষ্পা লিষ্ণু স্বামীৰ নাম: বুদ্ধিমান লিষ্ণু ঘৰ নং : ১১০ বয়স : 39 লিঙ্গ : মহিলা	CZH1164529 ফটো উপলব্ধ
605 নাম : বিক্রম লিষ্ণু পিতাৰ নাম: ইন্দ্ৰ বাহাদুৰ লিষ্ণু ঘৰ নং : 110 বয়স : 37 লিঙ্গ : পুৰুষ	CZH0422030 ফটো উপলব্ধ	# 606 নাম : সুৰজমনি মুড়া পিতাৰ নাম: প্ৰদীপ মুড়া ঘৰ নং : ১১০ ক বয়স : 26 লিঙ্গ : মহিলা	SEW0019034 ফটো উপলব্ধ	607 নাম : প্ৰদীপ মুড়া পিতাৰ নাম: মদিয়া ঘৰ নং : ১১০ক বয়স : 58 লিঙ্গ : পুৰুষ	CZH1158890 ফটো উপলব্ধ
E 608 নাম : মঞ্জু মুড়া স্বামীৰ নাম: প্ৰদীপ ঘৰ নং : ১১০ক বয়স : 50 লিঙ্গ : মহিলা	CZH1158903 ফটো উপলব্ধ	609 নাম : সোকমত গড় স্বামীৰ নাম: ফুলচাই ঘৰ নং : ১১১ বয়স : 65 লিঙ্গ : মহিলা	CZH1158936 ফটো উপলব্ধ	610 নাম : কুমকৰন গড় পিতাৰ নাম: ফুলচাই ঘৰ নং : ১১১ বয়স : 46 লিঙ্গ : পুৰুষ	CZH1158914 ফটো উপলব্ধ
611 নাম : বগি বুদ্ধিনী গড় স্বামীৰ নাম: কুমকৰন ঘৰ নং : ১১১ বয়স : 42 লিঙ্গ : মহিলা	CZH1158925 ফটো উপলব্ধ	612 নাম : হিৰপদ্মোতি মৰান পিতাৰ নাম: চুমিত্ৰা মোনা ঘৰ নং : 116 বয়স : 25 লিঙ্গ : পুৰুষ	CZH0412999 ফটো উপলব্ধ	E 613 নাম : মাজিয়া মুড়া পিতাৰ নাম: জয়লাল ঘৰ নং : ১১৩ বয়স : 50 লিঙ্গ : পুৰুষ	CZH1158969 ফটো উপলব্ধ
614 নাম : বধু মুড়া পিতাৰ নাম: জয়লাল ঘৰ নং : ১১৩ বয়স : 45 লিঙ্গ : পুৰুষ	CZH1158981 ফটো উপলব্ধ	E 615 নাম : সন্ধ্যা মুড়া স্বামীৰ নাম: মাজিয়া ঘৰ নং : ১১৩ বয়স : 42 লিঙ্গ : মহিলা	CZH1158970 ফটো উপলব্ধ	616 নাম : আকলি মুড়া স্বামীৰ নাম: বধু ঘৰ নং : ১১৩ বয়স : 40 লিঙ্গ : মহিলা	CZH1158992 ফটো উপলব্ধ
617 নাম : আচা গড় স্বামীৰ নাম: বাজু গড় ঘৰ নং : ১১৪ বয়স : 33 লিঙ্গ : মহিলা	CZH1159042 ফটো উপলব্ধ	618 নাম : অৰুন মুড়া পিতাৰ নাম: ফুকন ঘৰ নং : ১১৫ বয়স : 42 লিঙ্গ : পুৰুষ	CZH1159064 ফটো উপলব্ধ	619 নাম : গিতা মুড়া স্বামীৰ নাম: অৰুন ঘৰ নং : ১১৫ বয়স : 39 লিঙ্গ : মহিলা	CZH1159075 ফটো উপলব্ধ



620 নাম : বুপা কুৰ্মি পিতাৰ নাম : বিশ্বনাথ কুৰ্মি ঘৰ নং : 115 বয়স : 25 লিঙ্গ : মহিলা	CZH0357939 ফটো উপলব্ধ	621 নাম : আঘনো মুড়া পিতাৰ নাম : ফুকন ঘৰ নং : 116 বয়স : 55 লিঙ্গ : পুৰুষ	CZH1159086 ফটো উপলব্ধ	622 নাম : ফুলমতি মুড়া স্বামীৰ নাম : আঘনো ঘৰ নং : 116 বয়স : 50 লিঙ্গ : মহিলা	CZH1159097 ফটো উপলব্ধ
623 নাম : প্ৰকাশ মুৰা পিতাৰ নাম : অগোনো মুৰা ঘৰ নং : 116 বয়স : 36 লিঙ্গ : পুৰুষ	CZH0251272 ফটো উপলব্ধ	624 নাম : জোয়েমাতী মুৰা স্বামীৰ নাম : প্ৰকাশ মুৰা ঘৰ নং : 116 বয়স : 30 লিঙ্গ : মহিলা	CZH0251520 ফটো উপলব্ধ	625 নাম : বিজেন মুড়া পিতাৰ নাম : পাল্টন মুড়া ঘৰ নং : 117 বয়স : 27 লিঙ্গ : পুৰুষ	CZH0483248 ফটো উপলব্ধ
626 নাম : সমন মুড়া পিতাৰ নাম : পাল্টন মুড়া ঘৰ নং : 117 বয়স : 25 লিঙ্গ : পুৰুষ	CZH0482703 ফটো উপলব্ধ	627 নাম : বাহুল মুড়া পিতাৰ নাম : পাল্টন মুড়া ঘৰ নং : 117 বয়স : 25 লিঙ্গ : পুৰুষ	CZH0482927 ফটো উপলব্ধ	628 নাম : সুমিত্ৰ মৰান পিতাৰ নাম : থানেশ্বৰ ঘৰ নং : 118 বয়স : 47 লিঙ্গ : পুৰুষ	CZH1159144 ফটো উপলব্ধ
629 নাম : বিমলা মূৰাণ স্বামীৰ নাম : সুমিত্ৰ ঘৰ নং : 118 বয়স : 40 লিঙ্গ : মহিলা	CZH1159155 ফটো উপলব্ধ	630 নাম : দেবাৰী মুৰা স্বামীৰ নাম : শক্তি মুৰা ঘৰ নং : 120 বয়স : 43 লিঙ্গ : মহিলা	CZH0251561 ফটো উপলব্ধ	631 নাম : মিন মুড়া স্বামীৰ নাম : প্ৰেম ঘৰ নং : 120 বয়স : 40 লিঙ্গ : মহিলা	CZH1159235 ফটো উপলব্ধ
632 নাম : শান্ত মুড়া পিতাৰ নাম : বিনেল ঘৰ নং : 120 বয়স : 39 লিঙ্গ : পুৰুষ	CZH1159246 ফটো উপলব্ধ	633 নাম : সুমন কুমাৰী শাহ স্বামীৰ নাম : বিকু শাহ ঘৰ নং : 120 বয়স : 35 লিঙ্গ : মহিলা	CZH1528975 ফটো উপলব্ধ	634 নাম : শিভচৰন মুৰা পিতাৰ নাম : দুৰ্গা মুৰা ঘৰ নং : 120 বয়স : 32 লিঙ্গ : পুৰুষ	CZH0251181 ফটো উপলব্ধ
635 নাম : নেহা কৰ্মকাৰ স্বামীৰ নাম : বাহুল কৰ্মকাৰ ঘৰ নং : 120 বয়স : 31 লিঙ্গ : মহিলা	CZH1791086 ফটো উপলব্ধ	636 নাম : গিতা মুৰা স্বামীৰ নাম : শিভচৰন মুৰা ঘৰ নং : 120 বয়স : 30 লিঙ্গ : মহিলা	CZH0251215 ফটো উপলব্ধ	637 নাম : চুকৰ মুণি মুৰা স্বামীৰ নাম : বাৰচী মুৰা ঘৰ নং : 120 বয়স : 32 লিঙ্গ : মহিলা	CZH0256990 ফটো উপলব্ধ
638 নাম : বাজু মুড়া পিতাৰ নাম : ডিবি মুড়া ঘৰ নং : 120KA বয়স : 27 লিঙ্গ : পুৰুষ	CZH0250704 ফটো উপলব্ধ	639 নাম : বাহুল কৰ্মকাৰ পিতাৰ নাম : বিৰছা কৰ্মকাৰ ঘৰ নং : 120 বয়স : 28 লিঙ্গ : পুৰুষ	CZH0257873 ফটো উপলব্ধ	E 640 নাম : জহন মুড়া পিতাৰ নাম : বীৰেশ্বৰ ঘৰ নং : 122 বয়স : 82 লিঙ্গ : পুৰুষ	CZH1159257 ফটো উপলব্ধ
E 641 নাম : ফাগোনি মুড়া স্বামীৰ নাম : জহন ঘৰ নং : 122 বয়স : 77 লিঙ্গ : মহিলা	CZH1159268 ফটো উপলব্ধ	642 নাম : বলিন মুড়া পিতাৰ নাম : জহন ঘৰ নং : 122 বয়স : 55 লিঙ্গ : পুৰুষ	CZH1159279 ফটো উপলব্ধ	643 নাম : ৰায়বতী মুড়া স্বামীৰ নাম : বলিন ঘৰ নং : 122 বয়স : 50 লিঙ্গ : মহিলা	CZH1159280 ফটো উপলব্ধ
E 644 নাম : চুট মুড়া পিতাৰ নাম : জহন ঘৰ নং : 122 বয়স : 50 লিঙ্গ : পুৰুষ	CZH1159291 ফটো উপলব্ধ	645 নাম : আচল মুড়া স্বামীৰ নাম : চুট ঘৰ নং : 122 বয়স : 45 লিঙ্গ : মহিলা	CZH1159304 ফটো উপলব্ধ	646 নাম : দিনেশ মুৰা পিতাৰ নাম : বলিন মুৰা ঘৰ নং : 122 বয়স : 30 লিঙ্গ : পুৰুষ	CZH0501478 ফটো উপলব্ধ
647 নাম : মামনী মুৰা স্বামীৰ নাম : দিনেশ মুৰা ঘৰ নং : 122 বয়স : 29 লিঙ্গ : মহিলা	CZH0501312 ফটো উপলব্ধ	648 নাম : বীৰী মুৰা পিতাৰ নাম : দুৰ্গা মুৰা ঘৰ নং : 122 বয়স : 28 লিঙ্গ : পুৰুষ	CZH0413773 ফটো উপলব্ধ	649 নাম : সঞ্জু গড় পিতাৰ নাম : শংকৰ গড় ঘৰ নং : 122 বয়স : 27 লিঙ্গ : পুৰুষ	SEW0127027 ফটো উপলব্ধ



650 নাম : শীলা মুড়া পিতাৰ নাম: মনোহৰ মুড়া ঘৰ নং : 122 বয়স : 26 লিঙ্গ : মহিলা	CZH1516087 ফটো উপলব্ধ	651 নাম : ববিতা গড় স্বামীৰ নাম: সঞ্জু গড় ঘৰ নং : 122 বয়স : 25 লিঙ্গ : মহিলা	SEW0128611 ফটো উপলব্ধ	E 652 নাম : জলেশ্বৰী মুড়া স্বামীৰ নাম: মনোহৰ ঘৰ নং : 122 বয়স : 55 লিঙ্গ : মহিলা	CZH1159326 ফটো উপলব্ধ
E 653 নাম : বামু মুড়া অন্যান্য: সন্জু ঘৰ নং : 123 বয়স : 60 লিঙ্গ : পুৰুষ	CZH1159337 ফটো উপলব্ধ	E 654 নাম : মহিনা মুড়া স্বামীৰ নাম: বামু ঘৰ নং : 123 বয়স : 55 লিঙ্গ : মহিলা	CZH1159348 ফটো উপলব্ধ	655 নাম : চন্ডো মুড়া পিতাৰ নাম: বামু ঘৰ নং : 123 বয়স : 40 লিঙ্গ : পুৰুষ	CZH1159360 ফটো উপলব্ধ
656 নাম : মণিকা মৰান স্বামীৰ নাম: মোজিত মৰান ঘৰ নং : 125 বয়স : 38 লিঙ্গ : মহিলা	CZH0362228 ফটো উপলব্ধ	657 নাম : লক্ষ্মী লিম্বু স্বামীৰ নাম: বিজয় লিম্বু ঘৰ নং : 125 বয়স : 33 লিঙ্গ : মহিলা	CZH1809276 ফটো উপলব্ধ	658 নাম : আৰতি গড় স্বামীৰ নাম: দেব গড় ঘৰ নং : 125 বয়স : 31 লিঙ্গ : মহিলা	CZH1812809 ফটো উপলব্ধ
659 নাম : বুপা মুড়া স্বামীৰ নাম: বাজু মুড়া ঘৰ নং : 125 বয়স : 25 লিঙ্গ : মহিলা	CZH1551613 ফটো উপলব্ধ	660 নাম : পূৰ্ণিমা দত্ত অন্যান্য: ৰূপম দত্ত ঘৰ নং : 128 বয়স : 68 লিঙ্গ : মহিলা	CZH0357285 ফটো উপলব্ধ	661 নাম : প্ৰণতি বৰুৱা স্বামীৰ নাম: অমল ঘৰ নং : 128 বয়স : 65 লিঙ্গ : মহিলা	CZH1159382 ফটো উপলব্ধ
662 নাম : সাবিত্ৰী মুড়া স্বামীৰ নাম: বন্তা মুড়া ঘৰ নং : 128 বয়স : 60 লিঙ্গ : মহিলা	CZH0407239 ফটো উপলব্ধ	663 নাম : পূৰ্ণিমা মুড়া স্বামীৰ নাম: লক্ষ্মীন্দ্র মুড়া ঘৰ নং : 128 বয়স : 50 লিঙ্গ : মহিলা	CZH0402065 ফটো উপলব্ধ	664 নাম : চুৰেন বৰুৱা পিতাৰ নাম: অমল বৰুৱা ঘৰ নং : 128 বয়স : 39 লিঙ্গ : পুৰুষ	CZH1159393 ফটো উপলব্ধ
R 665 নাম : থন চতীয়া সোনোৱাল স্বামীৰ নাম: পবন সোনোৱাল ঘৰ নং : 128 বয়স : 37 লিঙ্গ : মহিলা	SEW0082479 ফটো উপলব্ধ	666 নাম : থন চতীয়া সোনোৱাল স্বামীৰ নাম: জয়ন্ত সোনোৱাল ঘৰ নং : 128 বয়স : 37 লিঙ্গ : মহিলা	SEW0091371 ফটো উপলব্ধ	667 নাম : কৃষ্ণা গড় পিতাৰ নাম: ভিম সিং গড় ঘৰ নং : 128 বয়স : 35 লিঙ্গ : পুৰুষ	CZH0398586 ফটো উপলব্ধ
# 668 নাম : ৰমী বৰুৱা স্বামীৰ নাম: চুৰেন বৰুৱা ঘৰ নং : 128 বয়স : 34 লিঙ্গ : মহিলা	CZH1718101 ফটো উপলব্ধ	R 669 নাম : বুপা মুড়া পিতাৰ নাম: বন্তা মুড়া ঘৰ নং : 128 বয়স : 34 লিঙ্গ : মহিলা	CZH0416594 ফটো উপলব্ধ	670 নাম : চন্দন সোনোৱাল পিতাৰ নাম: পবন সোনোৱাল ঘৰ নং : 128 বয়স : 34 লিঙ্গ : পুৰুষ	CZH0411256 ফটো উপলব্ধ
671 নাম : দিপিকা সোনোৱাল স্বামীৰ নাম: জয়ন্ত সোনোৱাল ঘৰ নং : 128 বয়স : 32 লিঙ্গ : মহিলা	CZH1718156 ফটো উপলব্ধ	672 নাম : ফুলমতী গড় স্বামীৰ নাম: ভোগেন গড় ঘৰ নং : 128 বয়স : 32 লিঙ্গ : মহিলা	CZH0407593 ফটো উপলব্ধ	673 নাম : ভোনেশ্বৰী গড় স্বামীৰ নাম: সুনীল গড় ঘৰ নং : 128 বয়স : 32 লিঙ্গ : মহিলা	CZH0407619 ফটো উপলব্ধ
674 নাম : সুৰতি মুড়া পিতাৰ নাম: বন্তা মুড়া ঘৰ নং : 128 বয়স : 31 লিঙ্গ : মহিলা	CZH0416412 ফটো উপলব্ধ	675 নাম : পুষ্পা দেৱী সোনোৱাল স্বামীৰ নাম: চন্দন সোনোৱাল ঘৰ নং : 128 বয়স : 30 লিঙ্গ : মহিলা	CZH0422121 ফটো উপলব্ধ	676 নাম : দাইমুন গড় পিতাৰ নাম: ৰামচন্দ্ৰ গড় ঘৰ নং : 128 বয়স : 29 লিঙ্গ : পুৰুষ	CZH0399071 ফটো উপলব্ধ
677 নাম : জোনালি স্বৰ্গিআৰী পিতাৰ নাম: ধীৰেন স্বৰ্গিআৰী ঘৰ নং : 128 বয়স : 29 লিঙ্গ : মহিলা	CZH0490979 ফটো উপলব্ধ	678 নাম : সুৰেন মুড়া পিতাৰ নাম: লক্ষ্মীন্দ্র মুড়া ঘৰ নং : 128 বয়স : 28 লিঙ্গ : পুৰুষ	CZH0401257 ফটো উপলব্ধ	679 নাম : সখিলা মুড়া পিতাৰ নাম: ৰীঘা মুড়া ঘৰ নং : 128 বয়স : 25 লিঙ্গ : মহিলা	CZH0416701 ফটো উপলব্ধ



680 নাম : পবন চন্দ্ৰ সোনোৱাল পিতাৰ নাম: খগেশ্বৰ সোনোৱাল ঘৰ নং : ১২৮ক বয়স : 65 লিঙ্গ : পুৰুষ	CZH1159439 ফটো উপলব্ধ	681 নাম : প্ৰমিলা সোনোৱাল স্বামীৰ নাম: পবন ঘৰ নং : ১২৮ক বয়স : 55 লিঙ্গ : মহিলা	CZH1159440 ফটো উপলব্ধ	682 নাম : আৰতী সোনোৱাল স্বামীৰ নাম: পবন ঘৰ নং : ১২৮ক বয়স : 47 লিঙ্গ : মহিলা	CZH1159451 ফটো উপলব্ধ
683 নাম : বেলমন সোনোৱাল পিতাৰ নাম: পবন সোনোৱাল ঘৰ নং : ১২৮ক বয়স : 39 লিঙ্গ : পুৰুষ	CZH1159417 ফটো উপলব্ধ	684 নাম : জয়ন্ত সোনোৱাল পিতাৰ নাম: পবন সোনোৱাল ঘৰ নং : ১২৮ক বয়স : 36 লিঙ্গ : পুৰুষ	CZH1159428 ফটো উপলব্ধ	685 নাম : জয়া সোনোৱাল স্বামীৰ নাম: বেলমন সোনোৱাল ঘৰ নং : ১২৮ক বয়স : 33 লিঙ্গ : মহিলা	CZH1718112 ফটো উপলব্ধ
686 নাম : দিলিপ মেছ পিতাৰ নাম: মহেন্দ্ৰ মেছ ঘৰ নং : ১২৯ বয়স : 54 লিঙ্গ : পুৰুষ	CZH1159484 ফটো উপলব্ধ	687 নাম : দিপালী মেছ স্বামীৰ নাম: দিলিপ ঘৰ নং : ১২৯ বয়স : 47 লিঙ্গ : মহিলা	CZH1159495 ফটো উপলব্ধ	688 নাম : জোনমনি মেচ পিতাৰ নাম: দিলীপ মেছ ঘৰ নং : 129 বয়স : 25 লিঙ্গ : মহিলা	SEW0138925 ফটো উপলব্ধ
689 নাম : লক্ষী পানীকা স্বামীৰ নাম: কিনোদাস ঘৰ নং : ১৩০ বয়স : 70 লিঙ্গ : মহিলা	CZH1159519 ফটো উপলব্ধ	690 নাম : কমল পানীকা পিতাৰ নাম: কিনোদাস ঘৰ নং : ১৩০ বয়স : 47 লিঙ্গ : পুৰুষ	CZH1159520 ফটো উপলব্ধ	691 নাম : মনোহৰ পানীকা পিতাৰ নাম: কিনোদাস ঘৰ নং : ১৩০ বয়স : 42 লিঙ্গ : পুৰুষ	CZH1159542 ফটো উপলব্ধ
692 নাম : চমে পানীকা পিতাৰ নাম: কিনোদাস ঘৰ নং : ১৩০ বয়স : 42 লিঙ্গ : পুৰুষ	CZH1159553 ফটো উপলব্ধ	693 নাম : মিলন পানীকা পিতাৰ নাম: কিনোদাস ঘৰ নং : ১৩০ বয়স : 38 লিঙ্গ : পুৰুষ	CZH1159564 ফটো উপলব্ধ	E 694 নাম : ফুগনি গড় স্বামীৰ নাম: মন্দিৰাম ঘৰ নং : ১৩২ বয়স : 54 লিঙ্গ : মহিলা	CZH1159575 ফটো উপলব্ধ
695 নাম : বহোলন গড় পিতাৰ নাম: ৰঘুনাথ ঘৰ নং : ১৩৩ বয়স : 65 লিঙ্গ : পুৰুষ	CZH1159600 ফটো উপলব্ধ	696 নাম : মাল গড় স্বামীৰ নাম: বকুলন ঘৰ নং : ১৩৩ বয়স : 55 লিঙ্গ : মহিলা	CZH1159611 ফটো উপলব্ধ	#2 697 নাম : দীপক গড় পিতাৰ নাম: বকুলন গড় ঘৰ নং : 133 বয়স : 39 লিঙ্গ : পুৰুষ	CZH0255760 ফটো উপলব্ধ
698 নাম : ৰাজু গড় পিতাৰ নাম: বোঁঘূলন গড় ঘৰ নং : 133 বয়স : 37 লিঙ্গ : পুৰুষ	CZH0504431 ফটো উপলব্ধ	# 699 নাম : সুনিতা গড় স্বামীৰ নাম: দীপক গড় ঘৰ নং : ১৩৬ বয়স : 35 লিঙ্গ : মহিলা	CZH0255794 ফটো উপলব্ধ	E 700 নাম : লধি গড় স্বামীৰ নাম: জুবনজাই ঘৰ নং : ১৩৪ বয়স : 80 লিঙ্গ : মহিলা	CZH1159622 ফটো উপলব্ধ
E 701 নাম : ৰতনি গড় স্বামীৰ নাম: লধি ঘৰ নং : ১৩৪ বয়স : 70 লিঙ্গ : মহিলা	CZH1159633 ফটো উপলব্ধ	702 নাম : চুদেনচাই গড় পিতাৰ নাম: লধি ঘৰ নং : ১৩৪ বয়স : 42 লিঙ্গ : পুৰুষ	CZH1159644 ফটো উপলব্ধ	703 নাম : ৰীণা গড় স্বামীৰ নাম: চুদেনচাই ঘৰ নং : ১৩৪ বয়স : 38 লিঙ্গ : মহিলা	CZH1159655 ফটো উপলব্ধ
704 নাম : সুবাস মুড়া পিতাৰ নাম: পূৰ্ণলু মুড়া ঘৰ নং : 134 বয়স : 27 লিঙ্গ : পুৰুষ	CZH0482489 ফটো উপলব্ধ	705 নাম : যোগনু গড় পিতাৰ নাম: প্ৰধান ঘৰ নং : ১৩৫ বয়স : 45 লিঙ্গ : পুৰুষ	CZH1159677 ফটো উপলব্ধ	706 নাম : ভোগনু গড় পিতাৰ নাম: প্ৰধান ঘৰ নং : ১৩৫ বয়স : 42 লিঙ্গ : পুৰুষ	CZH1159688 ফটো উপলব্ধ
E 707 নাম : ধনম তী গড় স্বামীৰ নাম: বোচন ঘৰ নং : ১৩৫ক বয়স : 59 লিঙ্গ : মহিলা	CZH1159702 ফটো উপলব্ধ	708 নাম : জয়লাল গড় পিতাৰ নাম: ৰামপ্ৰসাদ গড় ঘৰ নং : ১৩৫ক বয়স : 51 লিঙ্গ : পুৰুষ	CZH1159713 ফটো উপলব্ধ	709 নাম : মুনিয়া গড় স্বামীৰ নাম: ৰামবিলাস ঘৰ নং : ১৩৬ বয়স : 65 লিঙ্গ : মহিলা	CZH1159735 ফটো উপলব্ধ



# 710 নাম : পুৰন গড় মাতৃৰ নাম: মুনীয়া গড় ঘৰ নং : 139 বয়স : 36 লিঙ্গ : পুৰুষ	CZH0504704 ফটো উপলব্ধ	711 নাম : দিপক গড় পিতাৰ নাম: লেট ৰাম বিলাস গড় ঘৰ নং : 136 বয়স : 28 লিঙ্গ : পুৰুষ	CZH0257790 ফটো উপলব্ধ	712 নাম : চঞ্জয় গড় মাতৃৰ নাম: মুনীয়া গড় ঘৰ নং : 136 বয়স : 25 লিঙ্গ : পুৰুষ	CZH0500827 ফটো উপলব্ধ
713 নাম : অনিল দাস পিতাৰ নাম: জিতেন দাস ঘৰ নং : 139 বয়স : 21 লিঙ্গ : পুৰুষ	SEW0131664 ফটো উপলব্ধ	714 নাম : সঞ্জিত মোৰ্ণা পিতাৰ নাম: কুলেশ্বৰ মোৰ্ণা ঘৰ নং : 140 বয়স : 26 লিঙ্গ : পুৰুষ	CZH0419895 ফটো উপলব্ধ	E 715 নাম : হৈনজৌৰিকা গড় স্বামীৰ নাম: ধীৰেন ঘৰ নং : 181 বয়স : 75 লিঙ্গ : মহিলা	CZH1159779 ফটো উপলব্ধ
716 নাম : ভোগেনু গড় পিতাৰ নাম: ধীৰেন ঘৰ নং : 181 বয়স : 45 লিঙ্গ : পুৰুষ	CZH1159780 ফটো উপলব্ধ	717 নাম : ফুলন্তি গড় স্বামীৰ নাম: যোগেন ঘৰ নং : 181 বয়স : 40 লিঙ্গ : মহিলা	CZH1159791 ফটো উপলব্ধ	718 নাম : ৰামলালু গড় পিতাৰ নাম: ধীৰেন ঘৰ নং : 181 বয়স : 38 লিঙ্গ : পুৰুষ	CZH1159804 ফটো উপলব্ধ
719 নাম : জিতুল সোনোৱাল পিতাৰ নাম: নব ঘৰ নং : 182 বয়স : 40 লিঙ্গ : পুৰুষ	CZH1159848 ফটো উপলব্ধ	720 নাম : মনিকা সোনোৱাল পিতাৰ নাম: জিতুল ঘৰ নং : 182 বয়স : 38 লিঙ্গ : মহিলা	CZH1159859 ফটো উপলব্ধ	E 721 নাম : অবলা ঘাটোৱাৰ স্বামীৰ নাম: কামে দয়াল ঘৰ নং : 183 বয়স : 70 লিঙ্গ : মহিলা	CZH1159871 ফটো উপলব্ধ
722 নাম : ভুবন ঘাটোৱাৰ পিতাৰ নাম: কামদয়াল ঘাটোৱাৰ ঘৰ নং : 183 বয়স : 55 লিঙ্গ : পুৰুষ	CZH1159882 ফটো উপলব্ধ	723 নাম : গনেশ ঘাটোৱাৰ পিতাৰ নাম: কামদয়াল ঘৰ নং : 183 বয়স : 50 লিঙ্গ : পুৰুষ	CZH1159906 ফটো উপলব্ধ	724 নাম : চানমতী ঘাটোৱাৰ স্বামীৰ নাম: গনেশ ঘৰ নং : 183 বয়স : 43 লিঙ্গ : মহিলা	CZH1159917 ফটো উপলব্ধ
725 নাম : দিপালী ঘাটোৱাৰ স্বামীৰ নাম: ভুবন ঘাটোৱাৰ ঘৰ নং : 183 বয়স : 40 লিঙ্গ : মহিলা	CZH1159893 ফটো উপলব্ধ	726 নাম : হিৰেন ঘাটোৱাৰ পিতাৰ নাম: গণেশ ঘাটোৱাৰ ঘৰ নং : 143 বয়স : 30 লিঙ্গ : পুৰুষ	CZH0483149 ফটো উপলব্ধ	727 নাম : দিপক ঘাটোৱাৰ পিতাৰ নাম: নৰেশ ঘাটোৱাৰ ঘৰ নং : 143 বয়স : 29 লিঙ্গ : পুৰুষ	CZH0482596 ফটো উপলব্ধ
728 নাম : চামৰাই ঘাটোৱাৰ পিতাৰ নাম: গণেশ ঘাটোৱাৰ ঘৰ নং : 143 বয়স : 27 লিঙ্গ : পুৰুষ	CZH0482612 ফটো উপলব্ধ	729 নাম : আকাশী ঘাটোৱাৰ পিতাৰ নাম: নৰেশ ঘাটোৱাৰ ঘৰ নং : 143 বয়স : 27 লিঙ্গ : মহিলা	CZH0483214 ফটো উপলব্ধ	730 নাম : ভৰত ঘাটোৱাৰ পিতাৰ নাম: গণেশ ঘাটোৱাৰ ঘৰ নং : 143 বয়স : 27 লিঙ্গ : পুৰুষ	CZH0483396 ফটো উপলব্ধ
731 নাম : হৰিশ ঘাটোৱাৰ পিতাৰ নাম: গণেশ ঘাটোৱাৰ ঘৰ নং : 143 বয়স : 25 লিঙ্গ : পুৰুষ	CZH0483040 ফটো উপলব্ধ	732 নাম : অৰ্জুন ঘাটোৱাৰ পিতাৰ নাম: চুটু ঘাটোৱাৰ ঘৰ নং : 143 ক বয়স : 28 লিঙ্গ : পুৰুষ	CZH1552041 ফটো উপলব্ধ	733 নাম : কৰণ ঘাটোৱাৰ পিতাৰ নাম: চুটু ঘাটোৱাৰ ঘৰ নং : 143 ক বয়স : 32 লিঙ্গ : পুৰুষ	CZH0482950 ফটো উপলব্ধ
734 নাম : কুমুদ বৰুৱা পিতাৰ নাম: উগলৌ ঘৰ নং : 188 বয়স : 50 লিঙ্গ : পুৰুষ	CZH1159940 ফটো উপলব্ধ	735 নাম : মিনতী বৰুৱা স্বামীৰ নাম: কুমুদ ঘৰ নং : 188 বয়স : 45 লিঙ্গ : মহিলা	CZH1159951 ফটো উপলব্ধ	736 নাম : সনকুমাৰী গড় স্বামীৰ নাম: জয়লাল গড় ঘৰ নং : 144 বয়স : 43 লিঙ্গ : মহিলা	CZH1384213 ফটো উপলব্ধ
R 737 নাম : সোনকুমাৰী গড় পিতাৰ নাম: বীৰসিংহ গড় ঘৰ নং : 144 বয়স : 43 লিঙ্গ : মহিলা	CZH1502376 ফটো উপলব্ধ	738 নাম : সীমা গোড পিতাৰ নাম: জোয়ল গোড ঘৰ নং : 144 বয়স : 26 লিঙ্গ : মহিলা	SEW0129478 ফটো উপলব্ধ	739 নাম : উদ্ধোব বৰুৱা পিতাৰ নাম: কুমুদ বৰুৱা ঘৰ নং : 144 বয়স : 23 লিঙ্গ : পুৰুষ	CZH1164813 ফটো উপলব্ধ



740 নাম : দিগন্ত মেচ পিতাৰ নাম: সুখেন্দ্র ঘৰ নং : ১৪৫ বয়স : 55 লিঙ্গ : পুৰুষ	CZH1159962 ফটো উপলব্ধ	741 নাম : মীনা মেচ স্বামীৰ নাম: দিগন্ত ঘৰ নং : ১৪৫ বয়স : 50 লিঙ্গ : মহিলা	CZH1159973 ফটো উপলব্ধ	742 নাম : বলব মেচ পিতাৰ নাম: সুখেন্দ্র ঘৰ নং : ১৪৫ বয়স : 50 লিঙ্গ : পুৰুষ	CZH1159995 ফটো উপলব্ধ
743 নাম : মামনি মেছ স্বামীৰ নাম: বলপ মেচ ঘৰ নং : ১৪৫ বয়স : 45 লিঙ্গ : মহিলা	CZH1160005 ফটো উপলব্ধ	744 নাম : বন্তী সোনোৱাল স্বামীৰ নাম: প্রজাবান সোনোৱাল ঘৰ নং : ১৪৫ বয়স : 44 লিঙ্গ : মহিলা	CZH1160038 ফটো উপলব্ধ	745 নাম : জীব মেছ পিতাৰ নাম: সুখেন্দ্র ঘৰ নং : ১৪৫ বয়স : 42 লিঙ্গ : পুৰুষ	CZH1160016 ফটো উপলব্ধ
746 নাম : অনন্ত লাহন পিতাৰ নাম: দিপেশ্বৰ লাহন ঘৰ নং : ১৪৫ বয়স : 40 লিঙ্গ : পুৰুষ	CZH0253997 ফটো উপলব্ধ	747 নাম : মামুন মেছ স্বামীৰ নাম: জীব ঘৰ নং : ১৪৫ বয়স : 39 লিঙ্গ : মহিলা	CZH1160027 ফটো উপলব্ধ	748 নাম : অনন্ত গগৈ পিতাৰ নাম: হৰেন গগৈ ঘৰ নং : 145 বয়স : 38 লিঙ্গ : পুৰুষ	CZH1492073 ফটো উপলব্ধ
749 নাম : পুষ্পাঞ্জলী গগৈ স্বামীৰ নাম: অনন্ত গগৈ ঘৰ নং : 145 বয়স : 37 লিঙ্গ : মহিলা	SEW0037598 ফটো উপলব্ধ	750 নাম : দিপীকা লাহন পিতাৰ নাম: অনন্ত লাহন ঘৰ নং : ১৪৫ বয়স : 33 লিঙ্গ : মহিলা	CZH0254037 ফটো উপলব্ধ	751 নাম : বৰ্ণালী মেছ পিতাৰ নাম: দিগন্ত মেছ ঘৰ নং : ১৪৫ বয়স : 29 লিঙ্গ : মহিলা	CZH1718214 ফটো উপলব্ধ
752 নাম : মাইমন মেছ পিতাৰ নাম: দিগন্ত মেছ ঘৰ নং : 145 বয়স : 27 লিঙ্গ : পুৰুষ	CZH0483370 ফটো উপলব্ধ	753 নাম : পৰাগজ্যোতি মেচ পিতাৰ নাম: বলব মেচ ঘৰ নং : 145 বয়স : 21 লিঙ্গ : পুৰুষ	SEW0046383 ফটো উপলব্ধ	754 নাম : প্ৰানজিত মেচ পিতাৰ নাম: জিব মেচ ঘৰ নং : 145 বয়স : 20 লিঙ্গ : পুৰুষ	SEW0046490 ফটো উপলব্ধ
755 নাম : থুপকি মৰান স্বামীৰ নাম: নন্দেশ্বৰ ঘৰ নং : ১৪৭ বয়স : 85 লিঙ্গ : মহিলা	CZH1160049 ফটো উপলব্ধ	756 নাম : দিগন্ত মৰাণ পিতাৰ নাম: নন্দেশ্বৰ ঘৰ নং : ১৪৭ বয়স : 45 লিঙ্গ : পুৰুষ	CZH1160050 ফটো উপলব্ধ	757 নাম : অম্বিকা মৰাণ মাতৃৰ নাম: দিগন্ত ঘৰ নং : ১৪৭ বয়স : 40 লিঙ্গ : মহিলা	CZH1160061 ফটো উপলব্ধ
758 নাম : সৰুকন মৰান স্বামীৰ নাম: কুটেশ্বৰ ঘৰ নং : ১৪৮ বয়স : 70 লিঙ্গ : মহিলা	CZH1160083 ফটো উপলব্ধ	759 নাম : পাতলি মৰান স্বামীৰ নাম: পনৱ মৰান ঘৰ নং : ১৪৮ বয়স : 35 লিঙ্গ : মহিলা	CZH0254219 ফটো উপলব্ধ	# 760 নাম : পল্লৱিকা বৰুৱা মৰাণ স্বামীৰ নাম: তৰুণ মৰাণ ঘৰ নং : ১৪৮ বয়স : 30 লিঙ্গ : মহিলা	CZH1718123 ফটো উপলব্ধ
761 নাম : ব্ৰহ্মেন্দ্ৰ মৰান পিতাৰ নাম: গজেন ঘৰ নং : ১৪৯ বয়স : 65 লিঙ্গ : পুৰুষ	CZH1160094 ফটো উপলব্ধ	762 নাম : বাখন্তী মৰাণ স্বামীৰ নাম: ব্ৰহ্মেন্দ্ৰ ঘৰ নং : ১৪৯ বয়স : 61 লিঙ্গ : মহিলা	CZH1160107 ফটো উপলব্ধ	# 763 নাম : নন্দিতা নাথ স্বামীৰ নাম: জীতেন নাথ ঘৰ নং : ১৪৯ ক বয়স : 36 লিঙ্গ : মহিলা	CZH0483347 ফটো উপলব্ধ
764 নাম : ৰিম্পী বৰুৱা মৰাণ স্বামীৰ নাম: ভূৱন মৰাণ ঘৰ নং : ১৪৯ বয়স : 32 লিঙ্গ : মহিলা	CZH0032706 ফটো উপলব্ধ	765 নাম : হজং বৰুৱা পিতাৰ নাম: সৌনবৰ ঘৰ নং : ১৫০ বয়স : 65 লিঙ্গ : পুৰুষ	CZH1160118 ফটো উপলব্ধ	766 নাম : সৰুজ্যোতী মৰাণ স্বামীৰ নাম: বিচিত্ৰ মৰাণ ঘৰ নং : 150 বয়স : 32 লিঙ্গ : মহিলা	CZH1409945 ফটো উপলব্ধ
767 নাম : চয় নিকা মৰাণ স্বামীৰ নাম: নুকুল মৰাণ ঘৰ নং : 150 বয়স : 23 লিঙ্গ : মহিলা	CZH1409820 ফটো উপলব্ধ	768 নাম : চন্দ্ৰ চুতিয়া পিতাৰ নাম: লালিত ঘৰ নং : ১৫৩ বয়স : 55 লিঙ্গ : পুৰুষ	CZH1160129 ফটো উপলব্ধ	769 নাম : পূৰ্ণিমা চুতিয়া স্বামীৰ নাম: চন্দ্ৰ ঘৰ নং : ১৫৩ বয়স : 50 লিঙ্গ : মহিলা	CZH1160130 ফটো উপলব্ধ



770 নাম : অনিতা মৰাণ স্বামীৰ নাম: বিশ্বজিত মৰাণ ঘৰ নং : 153 বয়স : 45 লিঙ্গ : মহিলা	CZH0034447 ফটো উপলব্ধ	771 নাম : ভাইটী মাৰি পিতাৰ নাম: দেওয়ান মাৰি ঘৰ নং : 153 বয়স : 41 লিঙ্গ : পুৰুষ	CZH0415224 ফটো উপলব্ধ	# 772 নাম : ৰিতামনি চুতীয়া স্বামীৰ নাম: ভূপেন চুতীয়া ঘৰ নং : 152 বয়স : 35 লিঙ্গ : মহিলা	CZH0034538 ফটো উপলব্ধ
773 নাম : বিশ্বজিত মৰাণ মাতৃৰ নাম: জোগেন মৰাণ ঘৰ নং : 153 বয়স : 31 লিঙ্গ : পুৰুষ	CZH0034579 ফটো উপলব্ধ	# 774 নাম : ভূপেন চুতীয়া পিতাৰ নাম: চন্দ্ৰ চুতীয়া ঘৰ নং : 152 বয়স : 35 লিঙ্গ : পুৰুষ	CZH0034587 ফটো উপলব্ধ	775 নাম : পৰাগ চুতীয়া পিতাৰ নাম: চন্দ্ৰ চুতীয়া ঘৰ নং : 153 বয়স : 30 লিঙ্গ : পুৰুষ	CZH0372953 ফটো উপলব্ধ
776 নাম : সুসিত্ৰা চুতীয়া স্বামীৰ নাম: পৰাগ চুতীয়া ঘৰ নং : 153 বয়স : 29 লিঙ্গ : মহিলা	CZH0372748 ফটো উপলব্ধ	777 নাম : প্ৰাঞ্জল মৰাণ পিতাৰ নাম: ৰবিন মৰাণ ঘৰ নং : 153 বয়স : 25 লিঙ্গ : পুৰুষ	CZH0483297 ফটো উপলব্ধ	778 নাম : ৰবীন মৰাণ পিতাৰ নাম: যোগেন ঘৰ নং : 153 বয়স : 48 লিঙ্গ : পুৰুষ	CZH1160163 ফটো উপলব্ধ
779 নাম : সুমিত্ৰা মৰাণ স্বামীৰ নাম: ৰবীন ঘৰ নং : 153 বয়স : 42 লিঙ্গ : মহিলা	CZH1160174 ফটো উপলব্ধ	780 নাম : পৰমাকান্ত কলিতা পিতাৰ নাম: ঘনকান্ত ঘৰ নং : 158 বয়স : 70 লিঙ্গ : পুৰুষ	CZH1160185 ফটো উপলব্ধ	781 নাম : ৰভিতি কলিতা স্বামীৰ নাম: পৰমানন্দ ঘৰ নং : 158 বয়স : 69 লিঙ্গ : মহিলা	CZH1160196 ফটো উপলব্ধ
782 নাম : আঘোনী কলিতা স্বামীৰ নাম: পৰমাকান্ত ঘৰ নং : 158 বয়স : 65 লিঙ্গ : মহিলা	CZH1160209 ফটো উপলব্ধ	783 নাম : ৰীমা মৰাণ স্বামীৰ নাম: ৰাজু মোৰ্ণা ঘৰ নং : 154 বয়স : 25 লিঙ্গ : মহিলা	CZH0407254 ফটো উপলব্ধ	784 নাম : বিপুল মৰাণ পিতাৰ নাম: যোগেন্দ্র ঘৰ নং : 155 বয়স : 50 লিঙ্গ : পুৰুষ	CZH1160210 ফটো উপলব্ধ
785 নাম : সোন মৰাণ স্বামীৰ নাম: বিপুল ঘৰ নং : 155 বয়স : 45 লিঙ্গ : মহিলা	CZH1160221 ফটো উপলব্ধ	# 786 নাম : চুইটি কুৰ্মি পিতাৰ নাম: লীলা প্ৰসাদ কুৰ্মি ঘৰ নং : 55 বয়স : 27 লিঙ্গ : মহিলা	CZH0241281 ফটো উপলব্ধ	787 নাম : পূৰ্ণকান্ত মৰাণ পিতাৰ নাম: থানেশ্বৰ ঘৰ নং : 156 বয়স : 50 লিঙ্গ : পুৰুষ	CZH1160232 ফটো উপলব্ধ
788 নাম : সুখদা মৰাণ স্বামীৰ নাম: ৰঞ্জিত ঘৰ নং : 156 বয়স : 48 লিঙ্গ : মহিলা	CZH1160243 ফটো উপলব্ধ	789 নাম : দিলীপী মৰাণ স্বামীৰ নাম: ৰঞ্জিত ঘৰ নং : 156 বয়স : 48 লিঙ্গ : মহিলা	CZH1160254 ফটো উপলব্ধ	790 নাম : পাৰ্বতী মৰাণ স্বামীৰ নাম: পূৰ্ণকান্ত মৰাণ ঘৰ নং : 156 বয়স : 38 লিঙ্গ : মহিলা	CZH0035329 ফটো উপলব্ধ
791 নাম : মনজিত মৰাণ পিতাৰ নাম: ৰঞ্জিত মৰাণ ঘৰ নং : 156 বয়স : 29 লিঙ্গ : পুৰুষ	CZH0158980 ফটো উপলব্ধ	792 নাম : পৰশমণি মৰাণ স্বামীৰ নাম: ভাস্কৰ মৰাণ ঘৰ নং : 156 বয়স : 27 লিঙ্গ : মহিলা	CZH0362129 ফটো উপলব্ধ	793 নাম : হোৰমোনী মৰাণ স্বামীৰ নাম: মনজীত মৰাণ ঘৰ নং : 156 বয়স : 27 লিঙ্গ : মহিলা	CZH0567024 ফটো উপলব্ধ
794 নাম : মঞ্জু কন্দ স্বামীৰ নাম: যোগেন কুৰ্মি ঘৰ নং : 156 বয়স : 25 লিঙ্গ : মহিলা	CZH0366013 ফটো উপলব্ধ	795 নাম : ববিতা মৰাণ স্বামীৰ নাম: মুকেশ মৰাণ ঘৰ নং : 156 বয়স : 25 লিঙ্গ : মহিলা	SEW0018820 ফটো উপলব্ধ	796 নাম : চিত্তামনী মৰাণ স্বামীৰ নাম: কুলেশ্বৰ মৰাণ ঘৰ নং : 156 বয়স : 43 লিঙ্গ : মহিলা	CZH0035246 ফটো উপলব্ধ
# 797 নাম : কল্যাণী মৰাণ স্বামীৰ নাম: ধৰণী মৰাণ ঘৰ নং : 156 বয়স : 34 লিঙ্গ : মহিলা	CZH0035386 ফটো উপলব্ধ	798 নাম : ধৰণী মৰাণ পিতাৰ নাম: কুলেশ্বৰ মৰাণ ঘৰ নং : 156 বয়স : 28 লিঙ্গ : পুৰুষ	CZH0035519 ফটো উপলব্ধ	799 নাম : ভাস্কৰ মৰাণ পিতাৰ নাম: কুলেশ্বৰ মৰাণ ঘৰ নং : 156 বয়স : 27 লিঙ্গ : পুৰুষ	CZH0192856 ফটো উপলব্ধ



800 নাম : কুলেশ্বৰ মৰাণ পিতাৰ নাম: ভদ্রেস্বৰ মৰাণ ঘৰ নং : ১৫৬ক বয়স : 56 লিঙ্গ : পুৰুষ	CZH1160265 ফটো উপলব্ধ	801 নাম : গীতা মৰাণ স্বামীৰ নাম: কুলেশ্বৰ ঘৰ নং : ১৫৬ক বয়স : 45 লিঙ্গ : মহিলা	CZH1160276 ফটো উপলব্ধ	802 নাম : প্ৰফুল্ল মৰাণ পিতাৰ নাম: পুনেস্বৰ ঘৰ নং : ১৫৯ বয়স : 62 লিঙ্গ : পুৰুষ	CZH1160287 ফটো উপলব্ধ
803 নাম : শ্ৰেণী মৰাণ স্বামীৰ নাম: প্ৰফুল্ল ঘৰ নং : ১৫৯ বয়স : 55 লিঙ্গ : মহিলা	CZH1160298 ফটো উপলব্ধ	804 নাম : পপি মৰাণ স্বামীৰ নাম: মন্তো মৰাণ ঘৰ নং : ১৫৯ বয়স : 36 লিঙ্গ : মহিলা	CZH0036798 ফটো উপলব্ধ	805 নাম : বিজু মৰাণ পিতাৰ নাম: প্ৰফুল্ল মৰাণ ঘৰ নং : ১৫৯ বয়স : 34 লিঙ্গ : পুৰুষ	CZH1718258 ফটো উপলব্ধ
806 নাম : নবকান্ত মৰাণ পিতাৰ নাম: প্ৰফুল্ল মৰাণ ঘৰ নং : ১৫৯ বয়স : 32 লিঙ্গ : পুৰুষ	CZH1718225 ফটো উপলব্ধ	807 নাম : বিতপন মৰাণ পিতাৰ নাম: প্ৰফুল্ল মৰাণ ঘৰ নং : ১৫৯ বয়স : 27 লিঙ্গ : পুৰুষ	CZH0037036 ফটো উপলব্ধ	808 নাম : ইন্দ্ৰেশ্বৰ মৰাণ পিতাৰ নাম: দুলাল মৰাণ ঘৰ নং : ১৬০ বয়স : 55 লিঙ্গ : পুৰুষ	CZH1160312 ফটো উপলব্ধ
809 নাম : মহিমা মৰাণ স্বামীৰ নাম: ইন্দ্ৰেশ্বৰ মৰাণ ঘৰ নং : ১৬০ বয়স : 44 লিঙ্গ : মহিলা	CZH1160323 ফটো উপলব্ধ	810 নাম : আকাশ মাৰি পিতাৰ নাম: দেবাৰু মাৰি ঘৰ নং : 160 ক বয়স : 33 লিঙ্গ : পুৰুষ	SEW0046482 ফটো উপলব্ধ	811 নাম : প্ৰফুল্ল মৰাণ পিতাৰ নাম: নন্দেশ্বৰ ঘৰ নং : ১৬১ বয়স : 60 লিঙ্গ : পুৰুষ	CZH1160334 ফটো উপলব্ধ
812 নাম : সুনীলা মৰাণ স্বামীৰ নাম: প্ৰফুল্ল ঘৰ নং : ১৬১ বয়স : 55 লিঙ্গ : মহিলা	CZH1160345 ফটো উপলব্ধ	# 813 নাম : জিতু মৰাণ পিতাৰ নাম: প্ৰফুল্ল মৰাণ ঘৰ নং : ১৬১ ক বয়স : 38 লিঙ্গ : পুৰুষ	CZH0256289 ফটো উপলব্ধ	814 নাম : বিতু মৰাণ পিতাৰ নাম: প্ৰফুল্ল মৰাণ ঘৰ নং : ১৬১ বয়স : 34 লিঙ্গ : পুৰুষ	CZH0256297 ফটো উপলব্ধ
815 নাম : টংকেশ্বৰ মৰাণ পিতাৰ নাম: প্ৰফুল্ল মৰাণ ঘৰ নং : ১৬১ বয়স : 33 লিঙ্গ : পুৰুষ	CZH0038935 ফটো উপলব্ধ	# 816 নাম : মৰমী মৰাণ গৌঁহাই পিতাৰ নাম: প্ৰফুল্ল মৰাণ ঘৰ নং : 161 খ বয়স : 30 লিঙ্গ : মহিলা	SEW0110338 ফটো উপলব্ধ	817 নাম : পাহাৰি মৰাণ স্বামীৰ নাম: টংকেশ্বৰ মৰাণ ঘৰ নং : ১৬১ বয়স : 29 লিঙ্গ : মহিলা	CZH0038968 ফটো উপলব্ধ
818 নাম : কমল মৰাণ পিতাৰ নাম: প্ৰফুল্ল মৰাণ ঘৰ নং : ১৬১ বয়স : 29 লিঙ্গ : পুৰুষ	CZH0038976 ফটো উপলব্ধ	819 নাম : জলী ফুকন মৰাণ পিতাৰ নাম: বিটু মৰাণ ঘৰ নং : ১৬১ বয়স : 29 লিঙ্গ : মহিলা	CZH0256347 ফটো উপলব্ধ	820 নাম : সুৰয় মৰাণ পিতাৰ নাম: প্ৰফুল্ল মৰাণ ঘৰ নং : 161 বয়স : 22 লিঙ্গ : পুৰুষ	SEW0110312 ফটো উপলব্ধ
# 821 নাম : লইলা মৰাণ স্বামীৰ নাম: জিতু মৰাণ ঘৰ নং : ১৬১ ক বয়স : 38 লিঙ্গ : মহিলা	CZH0256248 ফটো উপলব্ধ	822 নাম : কিৰন বৰুৱা পিতাৰ নাম: ফটিক ঘৰ নং : ১৬২ বয়স : 52 লিঙ্গ : পুৰুষ	CZH1160367 ফটো উপলব্ধ	823 নাম : সুখমা বৰুৱা স্বামীৰ নাম: কিৰণ ঘৰ নং : ১৬২ বয়স : 45 লিঙ্গ : মহিলা	CZH1160378 ফটো উপলব্ধ
824 নাম : অনন্ত বৰুৱা পিতাৰ নাম: কিৰণ বৰুৱা ঘৰ নং : ১৬২ বয়স : 34 লিঙ্গ : পুৰুষ	CZH1164541 ফটো উপলব্ধ	825 নাম : ৰূপান্ত বৰুৱা পিতাৰ নাম: কিৰন বৰুৱা ঘৰ নং : ১৬২ বয়স : 31 লিঙ্গ : পুৰুষ	CZH0256438 ফটো উপলব্ধ	826 নাম : আৰতি গড় স্বামীৰ নাম: দেৱ গড় ঘৰ নং : 162 বয়স : 30 লিঙ্গ : মহিলা	CZH1762889 ফটো উপলব্ধ
827 নাম : বিদ্যাসী বৰুৱা স্বামীৰ নাম: ৰূপান্ত বৰুৱা ঘৰ নং : ১৬২ বয়স : 28 লিঙ্গ : মহিলা	CZH0256479 ফটো উপলব্ধ	828 নাম : ৰাজু চাওতাল মাতৃৰ নাম: আনন চাওতাল ঘৰ নং : ১৬৩ বয়স : 35 লিঙ্গ : পুৰুষ	CZH0039529 ফটো উপলব্ধ	829 নাম : সীতা চাওতাল স্বামীৰ নাম: ৰাজু চাওতাল ঘৰ নং : ১৬৩ বয়স : 34 লিঙ্গ : মহিলা	CZH0039545 ফটো উপলব্ধ

<p>E 830 CZH1160403</p> <p>নাম : ফুলেশ্বৰী গড় স্বামীৰ নাম : পল্টন ঘৰ নং : ১৬৪ বয়স : 70 লিঙ্গ : মহিলা</p> <p>ফটো উপলব্ধ</p>	<p>E 831 CZH1160414</p> <p>নাম : শংকৰ গড় পিতাৰ নাম : পল্টন ঘৰ নং : ১৬৪ বয়স : 50 লিঙ্গ : পুৰুষ</p> <p>ফটো উপলব্ধ</p>	<p>832 CZH1160425</p> <p>নাম : কুবলাহী গড় স্বামীৰ নাম : শংকৰ ঘৰ নং : ১৬৪ বয়স : 45 লিঙ্গ : মহিলা</p> <p>ফটো উপলব্ধ</p>
<p>833 CZH0255802</p> <p>নাম : তুষাৰ গড় পিতাৰ নাম : পল্টন গড় ঘৰ নং : 164 বয়স : 39 লিঙ্গ : পুৰুষ</p> <p>ফটো উপলব্ধ</p>	<p>834 CZH0039818</p> <p>নাম : গীতা গড় স্বামীৰ নাম : বুলু গড় ঘৰ নং : ১৬৪ বয়স : 35 লিঙ্গ : মহিলা</p> <p>ফটো উপলব্ধ</p>	<p># 835 CZH0255661</p> <p>নাম : দেব গড় পিতাৰ নাম : শংকৰ গড় ঘৰ নং : ১৬৪ চ বয়স : 33 লিঙ্গ : পুৰুষ</p> <p>ফটো উপলব্ধ</p>
<p>836 CZH0255703</p> <p>নাম : কৰণ গড় পিতাৰ নাম : শংকৰ গড় ঘৰ নং : 164 বয়স : 32 লিঙ্গ : পুৰুষ</p> <p>ফটো উপলব্ধ</p>	<p>837 CZH0255752</p> <p>নাম : প্ৰমেশ্বৰী গড় স্বামীৰ নাম : কৰণ গড় ঘৰ নং : 164 বয়স : 31 লিঙ্গ : মহিলা</p> <p>ফটো উপলব্ধ</p>	<p>838 CZH1160458</p> <p>নাম : নৰেশ গড় পিতাৰ নাম : বাৰ্ম ঘৰ নং : ১৬৫ বয়স : 50 লিঙ্গ : পুৰুষ</p> <p>ফটো উপলব্ধ</p>
<p>839 CZH0491407</p> <p>নাম : ফুলমণি গড় স্বামীৰ নাম : চুচিল গড় ঘৰ নং : 165 বয়স : 45 লিঙ্গ : মহিলা</p> <p>ফটো উপলব্ধ</p>	<p>840 CZH0503920</p> <p>নাম : চুচিল গড় অন্যান্য : নৱেচ গড় ঘৰ নং : 165 বয়স : 44 লিঙ্গ : পুৰুষ</p> <p>ফটো উপলব্ধ</p>	<p>841 CZH1160469</p> <p>নাম : গোবিন বৰুৱা পিতাৰ নাম : চন্দ্ৰ বৰুৱা ঘৰ নং : ১৬৫ বয়স : 44 লিঙ্গ : পুৰুষ</p> <p>ফটো উপলব্ধ</p>
<p>842 SEW0057216</p> <p>নাম : গীতা বসুমতাৰী স্বামীৰ নাম : ৰমেশ স্বৰ্গীয়াৰী ঘৰ নং : 165 ক বয়স : 27 লিঙ্গ : মহিলা</p> <p>ফটো উপলব্ধ</p>	<p># 843 CZH0040147</p> <p>নাম : ৰমেশ স্বৰ্গীয়াৰী পিতাৰ নাম : ধীৰেন স্বৰ্গীয়াৰী ঘৰ নং : ১৬৫ক বয়স : 31 লিঙ্গ : পুৰুষ</p> <p>ফটো উপলব্ধ</p>	<p># 844 CZH0010331</p> <p>নাম : ধীৰেন স্বৰ্গীয়াৰী পিতাৰ নাম : বিৰেন স্বৰ্গীয়াৰী ঘৰ নং : ১৬৫ক বয়স : 59 লিঙ্গ : পুৰুষ</p> <p>ফটো উপলব্ধ</p>
<p># 845 CZH0010332</p> <p>নাম : মীনা স্বৰ্গীয়াৰী স্বামীৰ নাম : ধীৰেন স্বৰ্গীয়াৰী ঘৰ নং : ১৬৫ক বয়স : 50 লিঙ্গ : মহিলা</p> <p>ফটো উপলব্ধ</p>	<p>846 CZH0010333</p> <p>নাম : জয়ন্ত স্বৰ্গীয়াৰী পিতাৰ নাম : ধীৰেন স্বৰ্গীয়াৰী ঘৰ নং : ১৬৫ক বয়স : 32 লিঙ্গ : পুৰুষ</p> <p>ফটো উপলব্ধ</p>	<p>847 CZH1160481</p> <p>নাম : চন্দ্ৰিকা গড় পিতাৰ নাম : বন্দীনাৰায়ণ ঘৰ নং : ১৬৬ বয়স : 45 লিঙ্গ : পুৰুষ</p> <p>ফটো উপলব্ধ</p>
<p>848 CZH1160492</p> <p>নাম : ছায়মতী গড় স্বামীৰ নাম : চন্দ্ৰিকা ঘৰ নং : ১৬৬ বয়স : 42 লিঙ্গ : মহিলা</p> <p>ফটো উপলব্ধ</p>	<p>849 CZH1160516</p> <p>নাম : মেঘনাথ গড় পিতাৰ নাম : দণ্ড ঘৰ নং : ১৬৮ বয়স : 55 লিঙ্গ : পুৰুষ</p> <p>ফটো উপলব্ধ</p>	<p>850 CZH1160527</p> <p>নাম : প্ৰতাপ গড় পিতাৰ নাম : বুধু ঘৰ নং : ১৬৯ বয়স : 51 লিঙ্গ : পুৰুষ</p> <p>ফটো উপলব্ধ</p>
<p>851 CZH1160561</p> <p>নাম : মায়া গড় স্বামীৰ নাম : জগত ঘৰ নং : ১৬৯ বয়স : 45 লিঙ্গ : মহিলা</p> <p>ফটো উপলব্ধ</p>	<p>852 SEW0056960</p> <p>নাম : কান্দলা গড় পিতাৰ নাম : অমৰছাই গড় ঘৰ নং : 169 ক বয়স : 35 লিঙ্গ : পুৰুষ</p> <p>ফটো উপলব্ধ</p>	<p>853 SEW0110999</p> <p>নাম : সৈল্যজীত মৰাণ পিতাৰ নাম : পবন মৰাণ ঘৰ নং : 169 খ বয়স : 34 লিঙ্গ : পুৰুষ</p> <p>ফটো উপলব্ধ</p>
<p>854 SEW0057323</p> <p>নাম : ৰতন গড় পিতাৰ নাম : প্ৰতাপ গড় ঘৰ নং : 169 বয়স : 27 লিঙ্গ : পুৰুষ</p> <p>ফটো উপলব্ধ</p>	<p>855 CZH0257832</p> <p>নাম : সুৰজ গড় পিতাৰ নাম : জগত গড় ঘৰ নং : 169 বয়স : 25 লিঙ্গ : পুৰুষ</p> <p>ফটো উপলব্ধ</p>	<p>856 SEW0111005</p> <p>নাম : প্ৰাণজীত মৰাণ পিতাৰ নাম : পবন মৰাণ ঘৰ নং : 169 খ বয়স : 23 লিঙ্গ : পুৰুষ</p> <p>ফটো উপলব্ধ</p>
<p>857 SEW0056655</p> <p>নাম : সতি সাবিত্ৰী গড় পিতাৰ নাম : জগত গড় ঘৰ নং : 169 বয়স : 21 লিঙ্গ : মহিলা</p> <p>ফটো উপলব্ধ</p>	<p>858 CZH1795764</p> <p>নাম : মহেশ দহুটিয়া পিতাৰ নাম : পেনৰা দহুটিয়া ঘৰ নং : 169এ বয়স : 49 লিঙ্গ : পুৰুষ</p> <p>ফটো উপলব্ধ</p>	<p>859 CZH1795766</p> <p>নাম : অমিলা দহুটিয়া স্বামীৰ নাম : দহুটিয়া ঘৰ নং : 169এ বয়স : 46 লিঙ্গ : মহিলা</p> <p>ফটো উপলব্ধ</p>



860 নাম : পবন মৰাণ পিতাৰ নাম: উপেন ঘৰ নং : ১৬৯খ বয়স : 47 লিঙ্গ : পুৰুষ	CZH1160594 ফটো উপলব্ধ	861 নাম : মুনি মৰাণ স্বামীৰ নাম: পবন ঘৰ নং : ১৬৯খ বয়স : 42 লিঙ্গ : মহিলা	CZH1160607 ফটো উপলব্ধ	# 862 নাম : ৰূপম দত্ত পিতাৰ নাম: নব ঘৰ নং : ১৭০ বয়স : 41 লিঙ্গ : পুৰুষ	CZH1160572 ফটো উপলব্ধ
863 নাম : সুকোতী গ্লোড স্বামীৰ নাম: জংলী গড় ঘৰ নং : ১৬৯ক বয়স : 40 লিঙ্গ : মহিলা	CZH1753646 ফটো উপলব্ধ	864 নাম : পল্লবী দত্ত স্বামীৰ নাম: ৰূপম ঘৰ নং : ১৬৯ক বয়স : 39 লিঙ্গ : মহিলা	CZH1160583 ফটো উপলব্ধ	865 নাম : ফুল মাৰি স্বামীৰ নাম: প্ৰহ্লাদ ঘৰ নং : ১৭২ বয়স : 45 লিঙ্গ : মহিলা	CZH1160630 ফটো উপলব্ধ
# 866 নাম : বচন মাৰি পিতাৰ নাম: প্ৰহ্লাদ মাৰি ঘৰ নং : ১৭২ক বয়স : 28 লিঙ্গ : পুৰুষ	CZH0043869 ফটো উপলব্ধ	867 নাম : বাবুল মাৰী পিতাৰ নাম: প্ৰহ্লাদ মাৰী ঘৰ নং : 172 বয়স : 27 লিঙ্গ : পুৰুষ	CZH0257014 ফটো উপলব্ধ	868 নাম : অংকিতা মৰাণ পিতাৰ নাম: সত্যজিত মৰাণ ঘৰ নং : 172 বয়স : 22 লিঙ্গ : মহিলা	SEW0095570 ফটো উপলব্ধ
869 নাম : চুনিল গড় পিতাৰ নাম: ৰূপেশ্বৰ গোড় ঘৰ নং : ১৭২ক বয়স : 33 লিঙ্গ : পুৰুষ	CZH0043729 ফটো উপলব্ধ	870 নাম : সত্য জিত মৰাণ পিতাৰ নাম: হৰেশ্বৰ ঘৰ নং : ১৭২ক বয়স : 50 লিঙ্গ : পুৰুষ	CZH1160641 ফটো উপলব্ধ	871 নাম : ৰুবিয়েতি মৰাণ স্বামীৰ নাম: সত্য জিত ঘৰ নং : ১৭২ক বয়স : 40 লিঙ্গ : মহিলা	CZH1160652 ফটো উপলব্ধ
# 872 নাম : পাৰ্বতী গড় স্বামীৰ নাম: অমীৰ গড় ঘৰ নং : ১৭৩ বয়স : 70 লিঙ্গ : মহিলা	CZH1160674 ফটো উপলব্ধ	873 নাম : বসন্ত গড় পিতাৰ নাম: আমীৰ ঘৰ নং : ১৭৩ বয়স : 45 লিঙ্গ : পুৰুষ	CZH1160696 ফটো উপলব্ধ	874 নাম : সঞ্জয় মাৰি পিতাৰ নাম: দুৰ্গা ঘৰ নং : ১৭৫ বয়স : 52 লিঙ্গ : পুৰুষ	CZH1160709 ফটো উপলব্ধ
# 875 নাম : বসন্তী গড় স্বামীৰ নাম: সুভাস ঘৰ নং : ১৭৬ বয়স : 54 লিঙ্গ : মহিলা	CZH1160743 ফটো উপলব্ধ	R 876 নাম : দেৱতী গড় স্বামীৰ নাম: শিৱচাই ঘৰ নং : ১৮১ বয়স : 50 লিঙ্গ : মহিলা	CZH1160801 ফটো উপলব্ধ	877 নাম : দেৱতী গড় স্বামীৰ নাম: শিৱচাই গড় ঘৰ নং : 181 বয়স : 48 লিঙ্গ : মহিলা	SEW0049981 ফটো উপলব্ধ
878 নাম : সাহিল গড় পিতাৰ নাম: শিৱচাই গড় ঘৰ নং : 181 বয়স : 33 লিঙ্গ : পুৰুষ	SEW0056697 ফটো উপলব্ধ	# 879 নাম : ডলি সোণোৱাল পিতাৰ নাম: মৃত নব সোণোৱাল ঘৰ নং : 182 বয়স : 45 লিঙ্গ : মহিলা	SEW0112680 ফটো উপলব্ধ	880 নাম : চুকণী গড় স্বামীৰ নাম: ৰাম চন্দ্ৰ গড় ঘৰ নং : ১৮৩ বয়স : 60 লিঙ্গ : মহিলা	CZH1160823 ফটো উপলব্ধ
881 নাম : বিৰেন্দ্ৰ নাথ গড় পিতাৰ নাম: ৰাম চন্দ্ৰ গড় ঘৰ নং : ১৮৩ বয়স : 41 লিঙ্গ : পুৰুষ	CZH1160834 ফটো উপলব্ধ	882 নাম : নৰেন্দ্ৰ গড় পিতাৰ নাম: ৰামচন্দ্ৰ গড় ঘৰ নং : ১৮৩ বয়স : 39 লিঙ্গ : পুৰুষ	CZH1160845 ফটো উপলব্ধ	883 নাম : দেৱতী গড় স্বামীৰ নাম: নৰেন্দ্ৰ গড় ঘৰ নং : 183 বয়স : 34 লিঙ্গ : মহিলা	CZH0255711 ফটো উপলব্ধ
884 নাম : ধীৰেন্দ্ৰ গড় পিতাৰ নাম: ৰাম চন্দ্ৰ গড় ঘৰ নং : 183 বয়স : 28 লিঙ্গ : পুৰুষ	CZH0257204 ফটো উপলব্ধ	885 নাম : সুনিতা গড় স্বামীৰ নাম: দীপক গড় ঘৰ নং : 183 বয়স : 25 লিঙ্গ : মহিলা	SEW0057182 ফটো উপলব্ধ	R 886 নাম : পিংকি গড় স্বামীৰ নাম: ধীৰেন্দ্ৰ গড় ঘৰ নং : 183 বয়স : 20 লিঙ্গ : মহিলা	SEW0057802 ফটো উপলব্ধ
887 নাম : পিংকি গড় স্বামীৰ নাম: ধীৰেন্দ্ৰ গড় ঘৰ নং : 183 বয়স : 20 লিঙ্গ : মহিলা	SEW0058206 ফটো উপলব্ধ	888 নাম : প্ৰদীপ মৰাণ পিতাৰ নাম: উপেন ঘৰ নং : ১৮৪ বয়স : 60 লিঙ্গ : পুৰুষ	CZH1160867 ফটো উপলব্ধ	889 নাম : ডালিমী মৰাণ স্বামীৰ নাম: ভোগেশ্বৰ মৰাণ ঘৰ নং : ১৮৪ বয়স : 54 লিঙ্গ : মহিলা	CZH0049379 ফটো উপলব্ধ



890 নাম : ভানু মৰান পিতাৰ নাম: উপেন ঘৰ নং : ১৮৪ বয়স : 50 লিঙ্গ : মহিলা	CZH1160878 ফটো উপলব্ধ	891 নাম : জনে মৰান মাতৃৰ নাম: দেতি মৰান ঘৰ নং : ১৮৪ বয়স : 44 লিঙ্গ : পুৰুষ	CZH1164552 ফটো উপলব্ধ	892 নাম : মুনী মৰান স্বামীৰ নাম: জনে মৰান ঘৰ নং : ১৮৪ বয়স : 34 লিঙ্গ : মহিলা	CZH0010334 ফটো উপলব্ধ
893 নাম : পাবতি নাথক স্বামীৰ নাম: আমিন ঘৰ নং : ১৮৫ বয়স : 100 লিঙ্গ : মহিলা	CZH1160889 ফটো উপলব্ধ	894 নাম : মনুজ তাঁতি পিতাৰ নাম: আমিন তাঁতি ঘৰ নং : ১৮৫ বয়স : 48 লিঙ্গ : পুৰুষ	CZH1160890 ফটো উপলব্ধ	895 নাম : মীনা তাঁতি স্বামীৰ নাম: মনুজ তাঁতি ঘৰ নং : ১৮৫ বয়স : 40 লিঙ্গ : মহিলা	CZH1160903 ফটো উপলব্ধ
896 নাম : জিতেন দাস পিতাৰ নাম: উমেশ ঘৰ নং : ১৮৭ বয়স : 63 লিঙ্গ : পুৰুষ	CZH1160914 ফটো উপলব্ধ	897 নাম : ভগবতী দাস স্বামীৰ নাম: জিতেন ঘৰ নং : ১৮৭ বয়স : 56 লিঙ্গ : মহিলা	CZH1160925 ফটো উপলব্ধ	898 নাম : সঞ্জা দাস পিতাৰ নাম: জিতেন দাস ঘৰ নং : 187 বয়স : 24 লিঙ্গ : মহিলা	CZH1502657 ফটো উপলব্ধ
899 নাম : বল বাহাদুৰ লিম্বু পিতাৰ নাম: হৰু বাহাদুৰ লিম্বু ঘৰ নং : ১৮৮ বয়স : 82 লিঙ্গ : পুৰুষ	CZH1160936 ফটো উপলব্ধ	900 নাম : বাম পিয়াৰি লিম্বু স্বামীৰ নাম: বল বাহাদুৰ লিম্বু ঘৰ নং : ১৮৮ বয়স : 64 লিঙ্গ : মহিলা	CZH1160947 ফটো উপলব্ধ	901 নাম : কুমাৰ লিম্বু পিতাৰ নাম: বল বাহাদুৰ লিম্বু ঘৰ নং : ১৮৮ বয়স : 42 লিঙ্গ : পুৰুষ	CZH1160981 ফটো উপলব্ধ
902 নাম : লাচিত মৰান পিতাৰ নাম: পাৰিষ্কত ঘৰ নং : ১৮৯ বয়স : 67 লিঙ্গ : পুৰুষ	CZH1161008 ফটো উপলব্ধ	903 নাম : পুলমা মৰান স্বামীৰ নাম: লাচিত ঘৰ নং : ১৮৯ বয়স : 64 লিঙ্গ : মহিলা	CZH1161019 ফটো উপলব্ধ	904 নাম : মুগিদ মৰান পিতাৰ নাম: লাচিত ঘৰ নং : ১৮৯ বয়স : 42 লিঙ্গ : পুৰুষ	CZH1161020 ফটো উপলব্ধ
905 নাম : বঞ্জমনী মৰান স্বামীৰ নাম: অতুল মৰান ঘৰ নং : ১৮৯ বয়স : 39 লিঙ্গ : মহিলা	CZH0010335 ফটো উপলব্ধ	906 নাম : বপালি মৰাণ বৰুৱা পিতাৰ নাম: আমিত বৰুৱা ঘৰ নং : ১৮৯ বয়স : 36 লিঙ্গ : মহিলা	CZH1161031 ফটো উপলব্ধ	907 নাম : মইনাজান মৰাণ পিতাৰ নাম: পূৰ্ণকান্ত মৰাণ ঘৰ নং : 189 বয়স : 35 লিঙ্গ : পুৰুষ	CZH1180538 ফটো উপলব্ধ
R 908 নাম : প্ৰোমিনা মৰান বেদ্য. স্বামীৰ নাম: অৰুণ বেদ্য. ঘৰ নং : 189 বয়স : 34 লিঙ্গ : মহিলা	CZH1773449 ফটো উপলব্ধ	909 নাম : নিতুল মৰান পিতাৰ নাম: ভোগেশ্বৰ মৰান ঘৰ নং : 189 বয়স : 33 লিঙ্গ : পুৰুষ	SEW0046649 ফটো উপলব্ধ	910 নাম : সুৰভি মৰাণ স্বামীৰ নাম: মইনাজান মৰাণ ঘৰ নং : 189 বয়স : 30 লিঙ্গ : মহিলা	CZH1180520 ফটো উপলব্ধ
911 নাম : সঙ্গীতা মৰান মাতৃৰ নাম: বঞ্জমণি মৰান ঘৰ নং : 189 বয়স : 23 লিঙ্গ : মহিলা	CZH0566992 ফটো উপলব্ধ	912 নাম : দিপান্দিতা মৰাণ পিতাৰ নাম: অতুল মৰাণ ঘৰ নং : 189 বয়স : 20 লিঙ্গ : মহিলা	SEW0138545 ফটো উপলব্ধ	913 নাম : গনেশিয়া গড় স্বামীৰ নাম: অধিৰাম ঘৰ নং : ১৯২ বয়স : 54 লিঙ্গ : মহিলা	CZH1161064 ফটো উপলব্ধ
914 নাম : সঞ্জয় গড় পিতাৰ নাম: অধিৰাম গড় ঘৰ নং : 192 বয়স : 29 লিঙ্গ : পুৰুষ	CZH0257931 ফটো উপলব্ধ	915 নাম : সিতা গোড় স্বামীৰ নাম: সোন্দিজয় গোড় ঘৰ নং : 192 বয়স : 28 লিঙ্গ : মহিলা	CZH0502047 ফটো উপলব্ধ	916 নাম : বঞ্জনা বৰুৱা চেতিয়া স্বামীৰ নাম: দেৱকান্ত চেতিয়া ঘৰ নং : ১৯৪ক বয়স : 44 লিঙ্গ : মহিলা	CZH0010336 ফটো উপলব্ধ
917 নাম : নয়ন গড় পিতাৰ নাম: শিব গড় ঘৰ নং : 196 বয়স : 51 লিঙ্গ : পুৰুষ	CZH1203215 ফটো উপলব্ধ	918 নাম : উমী গড় স্বামীৰ নাম: অমল গড় ঘৰ নং : 196 বয়স : 48 লিঙ্গ : মহিলা	CZH1204528 ফটো উপলব্ধ	919 নাম : অমল গড় পিতাৰ নাম: শিব ঘৰ নং : ১৯৬ বয়স : 42 লিঙ্গ : পুৰুষ	CZH1161133 ফটো উপলব্ধ



920 নাম : মংগলবতী গড় পিতাৰ নাম: ফাগো গড় ঘৰ নং : 196 বয়স : 39 লিঙ্গ : মহিলা	CZH0519942 ফটো উপলব্ধ	# 921 নাম : অজিত দাস পিতাৰ নাম: কান্ত দাস ঘৰ নং : 201 ক বয়স : 36 লিঙ্গ : পুৰুষ	SEW0111021 ফটো উপলব্ধ	922 নাম : বগী গৰাইক পিতাৰ নাম: কাতিক গৰাইক ঘৰ নং : 196 ক বয়স : 21 লিঙ্গ : মহিলা	SEW0111013 ফটো উপলব্ধ
923 নাম : অঞ্জলী সিংহ স্বামীৰ নাম: কান্তিক ঘৰ নং : 196 ক বয়স : 45 লিঙ্গ : মহিলা	CZH1161155 ফটো উপলব্ধ	924 নাম : তুলসী শ্বাহ অন্যান্য: পুনবাসী ঘৰ নং : 199 বয়স : 60 লিঙ্গ : পুৰুষ	CZH1161202 ফটো উপলব্ধ	925 নাম : সৰস্বতী শ্বাহ স্বামীৰ নাম: তুলসী ঘৰ নং : 199 বয়স : 50 লিঙ্গ : মহিলা	CZH1161213 ফটো উপলব্ধ
926 নাম : টিংকু শ্বাহ পিতাৰ নাম: তুলসী শ্বাহ ঘৰ নং : 199 বয়স : 32 লিঙ্গ : পুৰুষ	CZH1718269 ফটো উপলব্ধ	927 নাম : বিংকু শ্বাহ স্বামীৰ নাম: টিংকু শ্বাহ ঘৰ নং : 199 বয়স : 27 লিঙ্গ : মহিলা	CZH1123066 ফটো উপলব্ধ	928 নাম : ৰাজু চাহ পিতাৰ নাম: ত্ৰিলোকী চাহ ঘৰ নং : 199 বয়স : 27 লিঙ্গ : পুৰুষ	SEW0036541 ফটো উপলব্ধ
929 নাম : আকাশ চাহ পিতাৰ নাম: ত্ৰিলোকী চাহ ঘৰ নং : 199 বয়স : 24 লিঙ্গ : পুৰুষ	SEW0105510 ফটো উপলব্ধ	930 নাম : বিন্দা গঞ্জ স্বামীৰ নাম: ৰাজেন ঘৰ নং : 201 বয়স : 50 লিঙ্গ : মহিলা	CZH1161235 ফটো উপলব্ধ	931 নাম : চুত গঞ্জ পিতাৰ নাম: দুখন গঞ্জ ঘৰ নং : 201 বয়স : 45 লিঙ্গ : পুৰুষ	CZH1161257 ফটো উপলব্ধ
932 নাম : অনিল গঞ্জ পিতাৰ নাম: ৰাজেশ গঞ্জ ঘৰ নং : 201 বয়স : 25 লিঙ্গ : পুৰুষ	CZH0257212 ফটো উপলব্ধ	933 নাম : বিস্মা দাস স্বামীৰ নাম: অজিত দাস ঘৰ নং : 201 ক বয়স : 32 লিঙ্গ : মহিলা	CZH1718189 ফটো উপলব্ধ	934 নাম : জলেশ্বৰী লোহাৰ স্বামীৰ নাম: বুদ্ধেশ্বৰ ঘৰ নং : 202 বয়স : 67 লিঙ্গ : মহিলা	CZH1161279 ফটো উপলব্ধ
935 নাম : কাৰ্তিক কমল চুতীয়া পিতাৰ নাম: গুণেশ্বৰ চুতীয়া ঘৰ নং : 202 বয়স : 47 লিঙ্গ : পুৰুষ	CZH1161280 ফটো উপলব্ধ	936 নাম : মিনীতি লোহাৰ স্বামীৰ নাম: কাৰ্তিক ঘৰ নং : 202 বয়স : 45 লিঙ্গ : মহিলা	CZH1161291 ফটো উপলব্ধ	937 নাম : দ্বীপক লোহাৰ পিতাৰ নাম: বুদ্ধেশ্বৰ লোহাৰ ঘৰ নং : 202 বয়স : 42 লিঙ্গ : পুৰুষ	CZH1161304 ফটো উপলব্ধ
938 নাম : ললিতা লোহাৰ স্বামীৰ নাম: দ্বীপক লোহাৰ ঘৰ নং : 202 বয়স : 40 লিঙ্গ : মহিলা	CZH1161315 ফটো উপলব্ধ	939 নাম : তিলেশ্বৰী মুৰাণ স্বামীৰ নাম: কাৰ্তিক কমল চুতীয়া ঘৰ নং : 202 বয়স : 39 লিঙ্গ : মহিলা	CZH0010337 ফটো উপলব্ধ	940 নাম : শাম লহাৰ পিতাৰ নাম: লেট বুদ্ধেশ্বৰ লহাৰ ঘৰ নং : 202 ক বয়স : 36 লিঙ্গ : পুৰুষ	CZH0257923 ফটো উপলব্ধ
E 941 নাম : ফাগু মুড়া পিতাৰ নাম: ফাগু ঘৰ নং : 203 বয়স : 65 লিঙ্গ : পুৰুষ	CZH1161326 ফটো উপলব্ধ	942 নাম : অশোক মুড়া পিতাৰ নাম: ফাগু ঘৰ নং : 203 বয়স : 44 লিঙ্গ : পুৰুষ	CZH1161359 ফটো উপলব্ধ	943 নাম : সুবাস মুড়া পিতাৰ নাম: ফাগু ঘৰ নং : 203 বয়স : 40 লিঙ্গ : পুৰুষ	CZH1161371 ফটো উপলব্ধ
944 নাম : বুকমণি মুড়া স্বামীৰ নাম: মানীচুক মুড়া ঘৰ নং : 203 বয়স : 30 লিঙ্গ : মহিলা	CZH1718145 ফটো উপলব্ধ	945 নাম : সাগৰ মুড়া পিতাৰ নাম: স্বৰ্গীয় ৰঘা মুড়া ঘৰ নং : 204 ক বয়স : 28 লিঙ্গ : পুৰুষ	CZH0261024 ফটো উপলব্ধ	946 নাম : সাবিত্ৰী মুৰা স্বামীৰ নাম: মনোজ যাদব ঘৰ নং : 206 বয়স : 60 লিঙ্গ : মহিলা	CZH1161406 ফটো উপলব্ধ
947 নাম : অনিতা মুড়া পিতাৰ নাম: বনতা ঘৰ নং : 206 বয়স : 42 লিঙ্গ : মহিলা	CZH1161428 ফটো উপলব্ধ	948 নাম : চুনীতা মুড়া পিতাৰ নাম: বনতা মুড়া ঘৰ নং : 206 বয়স : 34 লিঙ্গ : মহিলা	CZH0302745 ফটো উপলব্ধ	R 949 নাম : বুপা মুড়া পিতাৰ নাম: বনতা মুড়া ঘৰ নং : 206 বয়স : 32 লিঙ্গ : মহিলা	CZH0302786 ফটো উপলব্ধ



950 নাম : বমেশ মুৰা পিতাৰ নাম: খুথী মুৰা ঘৰ নং : 206 বয়স : 32 লিঙ্গ : পুৰুষ	CZH1773506 ফটো উপলব্ধ	951 নাম : ললিতা মুড়া পিতাৰ নাম: বন্তী মুড়া ঘৰ নং : 206 বয়স : 30 লিঙ্গ : মহিলা	CZH0302836 ফটো উপলব্ধ	952 নাম : বুপা মুৰা পিতাৰ নাম: বন্তী মুড়া ঘৰ নং : 206 বয়স : 29 লিঙ্গ : পুৰুষ	CZH0302869 ফটো উপলব্ধ
953 নাম : বিজয় শ্বাহ পিতাৰ নাম: বামচন্দ ঘৰ নং : 209 বয়স : 65 লিঙ্গ : পুৰুষ	CZH1161451 ফটো উপলব্ধ	954 নাম : মনজ শ্বাহ স্বামীৰ নাম: বিজয় ঘৰ নং : 209 বয়স : 51 লিঙ্গ : মহিলা	CZH1161462 ফটো উপলব্ধ	955 নাম : বিষাল শ্বাহ পিতাৰ নাম: বামচমজ ঘৰ নং : 209 বয়স : 38 লিঙ্গ : পুৰুষ	CZH1161495 ফটো উপলব্ধ
956 নাম : মনজ কুমাৰ শ্বাহ পিতাৰ নাম: বামচমুচ কানু ঘৰ নং : 209 বয়স : 38 লিঙ্গ : পুৰুষ	CZH0260885 ফটো উপলব্ধ	957 নাম : পুনম চাহ স্বামীৰ নাম: চনুৱা শ্বাহ ঘৰ নং : 207 বয়স : 38 লিঙ্গ : মহিলা	CZH0255620 ফটো উপলব্ধ	958 নাম : বিশ্বকৰ্মা কানু পিতাৰ নাম: বামচমিপচ কানু ঘৰ নং : 209 বয়স : 36 লিঙ্গ : পুৰুষ	CZH0220236 ফটো উপলব্ধ
959 নাম : গীতা কানু স্বামীৰ নাম: বিশ্বকৰ্মা কানু ঘৰ নং : 209 বয়স : 34 লিঙ্গ : মহিলা	CZH0220269 ফটো উপলব্ধ	960 নাম : শকুন্তলা শ্বাহ স্বামীৰ নাম: মনোজ কুমাৰ কানু ঘৰ নং : 209 বয়স : 34 লিঙ্গ : মহিলা	CZH0260919 ফটো উপলব্ধ	961 নাম : বিক শ্বাহ পিতাৰ নাম: বাম সমুজ শ্বাহ ঘৰ নং : 207 বয়স : 33 লিঙ্গ : পুৰুষ	SEW0046391 ফটো উপলব্ধ
962 নাম : নিকিতা শ্বাহ পিতাৰ নাম: বিজয় শ্বাহ ঘৰ নং : 207 বয়স : 23 লিঙ্গ : মহিলা	SEW0050021 ফটো উপলব্ধ	E 963 নাম : বিৰেন দাস পিতাৰ নাম: কনিধৰ দাস ঘৰ নং : 209 বয়স : 39 লিঙ্গ : পুৰুষ	CZH0059428 ফটো উপলব্ধ	964 নাম : মনিছা দাস পিতাৰ নাম: বিৰেন দাস ঘৰ নং : 209 বয়স : 36 লিঙ্গ : মহিলা	CZH0059519 ফটো উপলব্ধ
965 নাম : বামচৰণ গঞ্জ পিতাৰ নাম: দুৰ্গা ঘৰ নং : 208 বয়স : 60 লিঙ্গ : পুৰুষ	CZH1161520 ফটো উপলব্ধ	966 নাম : ৰূপালী গঞ্জ স্বামীৰ নাম: দীপক গঞ্জ ঘৰ নং : 208 বয়স : 41 লিঙ্গ : মহিলা	CZH0010338 ফটো উপলব্ধ	967 নাম : দীপক গঞ্জ পিতাৰ নাম: বামচৰণ গঞ্জ ঘৰ নং : 208 বয়স : 40 লিঙ্গ : পুৰুষ	SEW0057257 ফটো উপলব্ধ
E 968 নাম : প্ৰেমলো গঞ্জ স্বামীৰ নাম: প্ৰদীপ ঘৰ নং : 208 বয়স : 50 লিঙ্গ : মহিলা	CZH1161553 ফটো উপলব্ধ	969 নাম : সোন পাহি মৰান স্বামীৰ নাম: মহিম ঘৰ নং : 210 বয়স : 50 লিঙ্গ : মহিলা	CZH1161600 ফটো উপলব্ধ	970 নাম : তপন মৰান পিতাৰ নাম: মহিম মৰান ঘৰ নং : 210 বয়স : 38 লিঙ্গ : পুৰুষ	CZH1161622 ফটো উপলব্ধ
971 নাম : জোতমা মৰান স্বামীৰ নাম: তপন মৰান ঘৰ নং : 210 বয়স : 35 লিঙ্গ : মহিলা	CZH1161611 ফটো উপলব্ধ	972 নাম : লক্ষ্যধৰ মৰান পিতাৰ নাম: মহিম মৰান ঘৰ নং : 210 বয়স : 29 লিঙ্গ : পুৰুষ	SEW0099218 ফটো উপলব্ধ	973 নাম : অৰ্চনা মৰান স্বামীৰ নাম: লক্ষ্যধৰ মৰান ঘৰ নং : 210 বয়স : 26 লিঙ্গ : মহিলা	CZH0260992 ফটো উপলব্ধ
E 974 নাম : বৃথিয়ার গড় স্বামীৰ নাম: ইৰালাল ঘৰ নং : 210 বয়স : 65 লিঙ্গ : মহিলা	CZH1161633 ফটো উপলব্ধ	975 নাম : গন্দোল্লা গড় পিতাৰ নাম: ইৰালাল ঘৰ নং : 210 বয়স : 42 লিঙ্গ : পুৰুষ	CZH1161644 ফটো উপলব্ধ	E 976 নাম : মণ্টো গড় পিতাৰ নাম: ইৰালাল ঘৰ নং : 210 বয়স : 40 লিঙ্গ : পুৰুষ	CZH1161655 ফটো উপলব্ধ
977 নাম : অজয় গড় পিতাৰ নাম: লক্ষ্যৰাম গড় ঘৰ নং : 214 বয়স : 28 লিঙ্গ : পুৰুষ	CZH0255430 ফটো উপলব্ধ	978 নাম : ফুলেশ্বৰী গড় স্বামীৰ নাম: আকাশ ঘৰ নং : 215 বয়স : 46 লিঙ্গ : মহিলা	CZH1161688 ফটো উপলব্ধ	979 নাম : ৰাজা গড় পিতাৰ নাম: আকাশ গড় ঘৰ নং : 215 বয়স : 33 লিঙ্গ : পুৰুষ	CZH0448233 ফটো উপলব্ধ



980 নাম : লীলা গড় পিতাৰ নাম: আকাশ গড় ঘৰ নং : 215 বয়স : 27 লিঙ্গ : মহিলা	CZH0447995 ফটো উপলব্ধ	981 নাম : অজয় গড় পিতাৰ নাম: লেট আকাশ গড় ঘৰ নং : 215 বয়স : 26 লিঙ্গ : পুৰুষ	CZH0257840 ফটো উপলব্ধ	982 নাম : মিনতী গড় পিতাৰ নাম: আকাশ গড় ঘৰ নং : 215 বয়স : 24 লিঙ্গ : মহিলা	CZH1548460 ফটো উপলব্ধ
983 নাম : নানবাব গড় পিতাৰ নাম: লেট লাল সিং গড় ঘৰ নং : 215 ক বয়স : 42 লিঙ্গ : পুৰুষ	CZH0255653 ফটো উপলব্ধ	984 নাম : জনক পতি গড় স্বামীৰ নাম: ফুলচিন ঘৰ নং : 216 বয়স : 60 লিঙ্গ : মহিলা	CZH1161699 ফটো উপলব্ধ	985 নাম : গৌৰী গড় অন্যান্য: কুমা গড় ঘৰ নং : 216 বয়স : 24 লিঙ্গ : মহিলা	CZH1549864 ফটো উপলব্ধ
986 নাম : নিৰ্মল চন্দ্ৰ মৰাণ পিতাৰ নাম: অন্যান্য ঘৰ নং : 218 বয়স : 69 লিঙ্গ : পুৰুষ	CZH1161746 ফটো উপলব্ধ	987 নাম : কল্যাণী মৰাণ স্বামীৰ নাম: নিৰ্মল ঘৰ নং : 218 বয়স : 65 লিঙ্গ : মহিলা	CZH1161757 ফটো উপলব্ধ	988 নাম : ৰঞ্জু ৰশ্মি মৰাণ পিতাৰ নাম: নিৰ্মল ঘৰ নং : 218 বয়স : 44 লিঙ্গ : পুৰুষ	CZH1161779 ফটো উপলব্ধ
989 নাম : নিৰুমাণী মৰাণ স্বামীৰ নাম: ৰঞ্জন মৰাণ ঘৰ নং : 218 বয়স : 37 লিঙ্গ : মহিলা	CZH1161815 ফটো উপলব্ধ	990 নাম : প্ৰবীন মৰাণ পিতাৰ নাম: নন্দেশ্বৰ ঘৰ নং : 219 বয়স : 49 লিঙ্গ : পুৰুষ	CZH1161826 ফটো উপলব্ধ	991 নাম : দীপা মৰাণ স্বামীৰ নাম: প্ৰবীন মৰাণ ঘৰ নং : 219 বয়স : 48 লিঙ্গ : মহিলা	CZH0010339 ফটো উপলব্ধ
992 নাম : তিলাচ শ্বাহ স্বামীৰ নাম: গঙ্গাবিচন ঘৰ নং : 221 বয়স : 70 লিঙ্গ : মহিলা	CZH1161848 ফটো উপলব্ধ	993 নাম : ভৰত শ্বাহ পিতাৰ নাম: গঙ্গাবিচন ঘৰ নং : 221 বয়স : 55 লিঙ্গ : পুৰুষ	CZH1161871 ফটো উপলব্ধ	994 নাম : অঞ্জু শ্বাহ স্বামীৰ নাম: ভৰত ঘৰ নং : 221 বয়স : 50 লিঙ্গ : মহিলা	CZH1161882 ফটো উপলব্ধ
995 নাম : টেকনাথ শ্বাহ পিতাৰ নাম: গঙ্গাবিচন ঘৰ নং : 221 বয়স : 45 লিঙ্গ : পুৰুষ	CZH1161859 ফটো উপলব্ধ	996 নাম : পূৰ্ণিমা শ্বাহ স্বামীৰ নাম: মোহন ঘৰ নং : 221 বয়স : 42 লিঙ্গ : মহিলা	CZH1161906 ফটো উপলব্ধ	997 নাম : দৈজী শ্বাহ পিতাৰ নাম: মোহন শ্বাহ ঘৰ নং : 221 বয়স : 22 লিঙ্গ : মহিলা	CZH1527761 ফটো উপলব্ধ
998 নাম : অৰুণ শ্বাহ পিতাৰ নাম: ভৰত শ্বাহ ঘৰ নং : 221 বয়স : 21 লিঙ্গ : পুৰুষ	SEW0136812 ফটো উপলব্ধ	999 নাম : অপূৰ্ব মৰাণ পিতাৰ নাম: তিলেশ্বৰ ঘৰ নং : 223 বয়স : 54 লিঙ্গ : পুৰুষ	CZH1161939 ফটো উপলব্ধ	1000 নাম : সোনটি মৰাণ স্বামীৰ নাম: অপূৰ্ব ঘৰ নং : 223 বয়স : 50 লিঙ্গ : মহিলা	CZH1161940 ফটো উপলব্ধ
1001 নাম : পুষ্পা মৰাণ পিতাৰ নাম: অপূৰ্ব মৰাণ ঘৰ নং : 223 বয়স : 21 লিঙ্গ : মহিলা	SEW0135038 ফটো উপলব্ধ	1002 নাম : বগি গড় স্বামীৰ নাম: ভোলাৰাম ঘৰ নং : 229 বয়স : 50 লিঙ্গ : মহিলা	CZH1161973 ফটো উপলব্ধ	1003 নাম : দিগন্ত গড় পিতাৰ নাম: ভোলাৰাম ঘৰ নং : 229 বয়স : 49 লিঙ্গ : পুৰুষ	CZH1161984 ফটো উপলব্ধ
S2 1004 নাম : ফুল্ল গড় পিতাৰ নাম: বাহালচাই গড় ঘৰ নং : 229 বয়স : 49 লিঙ্গ : মহিলা	CZH1161995 ফটো উপলব্ধ	1005 নাম : বিজু গড় পিতাৰ নাম: ভোলাৰাম ঘৰ নং : 229 বয়স : 45 লিঙ্গ : পুৰুষ	CZH1162001 ফটো উপলব্ধ	1006 নাম : সাবিত্ৰী গড় স্বামীৰ নাম: দিগন্ত গড় ঘৰ নং : 229 বয়স : 42 লিঙ্গ : মহিলা	CZH0010340 ফটো উপলব্ধ
1007 নাম : জান গড় স্বামীৰ নাম: বিজু ঘৰ নং : 229 বয়স : 40 লিঙ্গ : মহিলা	CZH1162012 ফটো উপলব্ধ	S 1008 নাম : কালিচৰণ গড় পিতাৰ নাম: পানিক ঘৰ নং : 229 বয়স : 39 লিঙ্গ : পুৰুষ	CZH1162023 ফটো উপলব্ধ	1009 নাম : কিশোন মানিক পিতাৰ নাম: সুয়ে.া ঘৰ নং : 228 বয়স : 70 লিঙ্গ : পুৰুষ	CZH1162045 ফটো উপলব্ধ



1010 নাম : পাৰ্বতী মানিক স্বামীৰ নাম: কিশান ঘৰ নং : ১১৮ বয়স : 65 লিঙ্গ : মহিলা	CZH1162056 ফটো উপলব্ধ	1011 নাম : সুৰেশ মানিক পিতাৰ নাম: সুয়ে.া ঘৰ নং : ১১৮ বয়স : 55 লিঙ্গ : পুৰুষ	CZH1162067 ফটো উপলব্ধ	1012 নাম : ৰতন মানিক পিতাৰ নাম: কিষান মানিক ঘৰ নং : ১১৮ বয়স : 35 লিঙ্গ : পুৰুষ	CZH0010341 ফটো উপলব্ধ
1013 নাম : নিরোদা ভূমিজ স্বামীৰ নাম: ৰতন মানিকী ঘৰ নং : 228 বয়স : 34 লিঙ্গ : মহিলা	CZH0563163 ফটো উপলব্ধ	1014 নাম : লখন মানিক পিতাৰ নাম: কিশন মানিক ঘৰ নং : 228 বয়স : 32 লিঙ্গ : পুৰুষ	CZH0559872 ফটো উপলব্ধ	1015 নাম : অনৰাধা ভূমিজ স্বামীৰ নাম: লখন মানিক ঘৰ নং : 228 বয়স : 29 লিঙ্গ : মহিলা	CZH1499557 ফটো উপলব্ধ
1016 নাম : ফুলেশ্বৰ মানিক পিতাৰ নাম: সুৰেশ মানিক ঘৰ নং : 228 বয়স : 28 লিঙ্গ : পুৰুষ	CZH0257113 ফটো উপলব্ধ	1017 নাম : মনীষা মানিক পিতাৰ নাম: সুৰেশ মানিক ঘৰ নং : 228 বয়স : 27 লিঙ্গ : মহিলা	CZH1796499 ফটো উপলব্ধ	1018 নাম : দেপতি মানিক স্বামীৰ নাম: গৌপাল ঘৰ নং : ২২৯ বয়স : 45 লিঙ্গ : মহিলা	CZH1162103 ফটো উপলব্ধ
1019 নাম : ফুলেশ্বৰ মানিক পিতাৰ নাম: বৃধুৰাম ঘৰ নং : ২৩০ বয়স : 78 লিঙ্গ : পুৰুষ	CZH1162114 ফটো উপলব্ধ	1020 নাম : গীতা মানিক স্বামীৰ নাম: ফুলেশ্বৰ ঘৰ নং : ২৩০ বয়স : 70 লিঙ্গ : মহিলা	CZH1162125 ফটো উপলব্ধ	1021 নাম : তুলসি প্ৰঃ গড় পিতাৰ নাম: সুকচন্দ্ৰ ঘৰ নং : ২৩০ বয়স : 52 লিঙ্গ : পুৰুষ	CZH1162158 ফটো উপলব্ধ
1022 নাম : মংগলি গড় স্বামীৰ নাম: তুলসি ঘৰ নং : ২৩০ বয়স : 45 লিঙ্গ : মহিলা	CZH1162169 ফটো উপলব্ধ	1023 নাম : মীনা মানিক পিতাৰ নাম: ফুলেশ্বৰ ঘৰ নং : ২৩০ বয়স : 42 লিঙ্গ : মহিলা	CZH1162136 ফটো উপলব্ধ	1024 নাম : মহন মানিকী পিতাৰ নাম: ফুলেশ্বৰ মানিকী ঘৰ নং : 230 বয়স : 32 লিঙ্গ : পুৰুষ	CZH0257881 ফটো উপলব্ধ
1025 নাম : শংকৰ মানিকী পিতাৰ নাম: ফুলেশ্বৰ মানিকী ঘৰ নং : 230 বয়স : 29 লিঙ্গ : পুৰুষ	CZH0257964 ফটো উপলব্ধ	1026 নাম : চাঁদনি মানিক স্বামীৰ নাম: মোহন মানিক ঘৰ নং : 230 বয়স : 28 লিঙ্গ : মহিলা	CZH1799873 ফটো উপলব্ধ	E 1027 নাম : কোবৰ সিংগড় পিতাৰ নাম: ৰাম ধন ঘৰ নং : ২৩১ বয়স : 60 লিঙ্গ : পুৰুষ	CZH1162170 ফটো উপলব্ধ
1028 নাম : বসোন্টী গৌড় স্বামীৰ নাম: সুনীল গৌড় ঘৰ নং : 231 বয়স : 29 লিঙ্গ : মহিলা	CZH0560029 ফটো উপলব্ধ	# 1029 নাম : পৰ্ণিমা গড় স্বামীৰ নাম: তুলসি ঘৰ নং : ২১৬ বয়স : 45 লিঙ্গ : মহিলা	CZH1162192 ফটো উপলব্ধ	1030 নাম : নাৰায়ন গড় পিতাৰ নাম: চেতন ঘৰ নং : ২৩৪ বয়স : 50 লিঙ্গ : পুৰুষ	CZH1162238 ফটো উপলব্ধ
1031 নাম : মালতী গড় স্বামীৰ নাম: নাৰায়ন ঘৰ নং : ২৩৪ বয়স : 45 লিঙ্গ : মহিলা	CZH1162249 ফটো উপলব্ধ	1032 নাম : চুমি গড় পিতাৰ নাম: চেতন গড় ঘৰ নং : 234 বয়স : 28 লিঙ্গ : মহিলা	CZH0260901 ফটো উপলব্ধ	# 1033 নাম : বোগী চেতিয়া স্বামীৰ নাম: তিলেশ্বৰ ঘৰ নং : ২৩৭ বয়স : 75 লিঙ্গ : মহিলা	CZH1162272 ফটো উপলব্ধ
1034 নাম : গিৰিশ চেতিয়া পিতাৰ নাম: তিলেশ্বৰ ঘৰ নং : ২৩৬ বয়স : 48 লিঙ্গ : পুৰুষ	CZH1162283 ফটো উপলব্ধ	1035 নাম : ৰশ্মিতা মূৰান চেতিয়া স্বামীৰ নাম: গিৰিচ ঘৰ নং : ২৩৬ বয়স : 46 লিঙ্গ : মহিলা	CZH1162294 ফটো উপলব্ধ	# 1036 নাম : শিব চেতিয়া পিতাৰ নাম: তিলেশ্বৰ চেতিয়া ঘৰ নং : ২৩৫ বয়স : 45 লিঙ্গ : পুৰুষ	CZH1162307 ফটো উপলব্ধ
# 1037 নাম : চিতেশ্বৰ চেতিয়া পিতাৰ নাম: তিলেশ্বৰ ঘৰ নং : ২৩৭ বয়স : 41 লিঙ্গ : পুৰুষ	CZH1162318 ফটো উপলব্ধ	# 1038 নাম : কৰবী চেতিয়া স্বামীৰ নাম: শিব চেতিয়া ঘৰ নং : ২৩৫ বয়স : 22 লিঙ্গ : মহিলা	SEW0056945 ফটো উপলব্ধ	S2 1039 নাম : অংগিতা কুমি পিতাৰ নাম: কৰমল কুমি ঘৰ নং : 241 বয়স : 25 লিঙ্গ : মহিলা	CZH0364018 ফটো উপলব্ধ



# 1040 নাম : বিনা মানকী স্বামীৰ নাম : সুৰেশ মানকী ঘৰ নং : ২২৮ বয়স : 38 লিঙ্গ : মহিলা	SEW0086249 ফটো উপলব্ধ	# 1041 নাম : বাল মানকী পিতাৰ নাম : সুৰেশ মানকী ঘৰ নং : ২২৮ বয়স : 31 লিঙ্গ : পুৰুষ	SEW0086256 ফটো উপলব্ধ	R 1042 নাম : মল্লিকা মৰান মাতৃৰ নাম : বঞ্জমাণি মৰান ঘৰ নং : 289 বয়স : 22 লিঙ্গ : মহিলা	CZH1793603 ফটো উপলব্ধ
S2 1043 নাম : দীপা মুড়া স্বামীৰ নাম : বিজয় মুড়া ঘৰ নং : 362 বয়স : 33 লিঙ্গ : মহিলা	CZH1551605 ফটো উপলব্ধ	# 1044 নাম : সুমন গড় পিতাৰ নাম : বাজু গড় ঘৰ নং : ২২৭ ক বয়স : 22 লিঙ্গ : মহিলা	CZH1798123 ফটো উপলব্ধ	S 1045 নাম : বুবল চেতিয়া পিতাৰ নাম : নৰীন চেতিয়া ঘৰ নং : 585 বয়স : 33 লিঙ্গ : পুৰুষ	CZH0010774 ফটো উপলব্ধ
1046 নাম : ফুলটলী গড় স্বামীৰ নাম : লাংগু গড় ঘৰ নং : 777 বয়স : 46 লিঙ্গ : মহিলা	CZH0500553 ফটো উপলব্ধ	# 1047 নাম : অনিমা বৰুৱা স্বামীৰ নাম : দিপক বৰুৱা ঘৰ নং : ১৫ বয়স : 36 লিঙ্গ : মহিলা	CZH0374264 ফটো উপলব্ধ	# 1048 নাম : ৰিতা লোহাৰ স্বামীৰ নাম : শ্যাম লোহাৰ ঘৰ নং : ১০২ বয়স : 35 লিঙ্গ : মহিলা	CZH0445916 ফটো উপলব্ধ
# 1049 নাম : সংগিতা তাঁতী স্বামীৰ নাম : নব তাঁতী ঘৰ নং : ৫৮ খ বয়স : 33 লিঙ্গ : মহিলা	CZH0445734 ফটো উপলব্ধ	# 1050 নাম : তৰাবতী মুড়া পিতাৰ নাম : ফণ্ডি মুড়া ঘৰ নং : ২০৩ বয়স : 32 লিঙ্গ : মহিলা	CZH0450759 ফটো উপলব্ধ	# 1051 নাম : নব তাঁতী পিতাৰ নাম : বাণু তাঁতী ঘৰ নং : ৫৮ খ বয়স : 32 লিঙ্গ : পুৰুষ	CZH0450619 ফটো উপলব্ধ
# 1052 নাম : মনজিত লিম্বু পিতাৰ নাম : বল বাহাদুৰ লিম্বু ঘৰ নং : ১৮৮ বয়স : 32 লিঙ্গ : পুৰুষ	CZH0450676 ফটো উপলব্ধ	1053 নাম : ববিতা কুৰ্মী স্বামীৰ নাম : ৰবিন কুৰ্মী ঘৰ নং : 1000 বয়স : 31 লিঙ্গ : মহিলা	CZH0250910 ফটো উপলব্ধ	S 1054 নাম : অজয় গড় পিতাৰ নাম : কমলেশ্বৰ গড় ঘৰ নং : 1000 বয়স : 30 লিঙ্গ : পুৰুষ	CZH0364588 ফটো উপলব্ধ
# 1055 নাম : নন্দিতা চৌৰক মৰান স্বামীৰ নাম : ডম্বৰুধৰ মৰান ঘৰ নং : ৭১ বয়স : 30 লিঙ্গ : মহিলা	CZH0435321 ফটো উপলব্ধ	# 1056 নাম : চৰপিনা মুড়া স্বামীৰ নাম : অশোক মুড়া ঘৰ নং : ২০৩ বয়স : 30 লিঙ্গ : মহিলা	CZH0445791 ফটো উপলব্ধ	# 1057 নাম : ভবিতা মৰান পিতাৰ নাম : অপূৰ্ব মৰান ঘৰ নং : ২২৩ বয়স : 29 লিঙ্গ : মহিলা	CZH0445494 ফটো উপলব্ধ
# 1058 নাম : সন্জ তাঁতী পিতাৰ নাম : বানু তাঁতী ঘৰ নং : ৫৮ ক বয়স : 27 লিঙ্গ : পুৰুষ	CZH0372946 ফটো উপলব্ধ	1059 নাম : নিকিতা ৰাওতীয়া পিতাৰ নাম : মহেন্দ্ৰ ৰাওতীয়া ঘৰ নং : 1000 বয়স : 27 লিঙ্গ : মহিলা	CZH0445973 ফটো উপলব্ধ	# 1060 নাম : শংকৰ কুৰ্মি পিতাৰ নাম : নিমাই কুৰ্মি ঘৰ নং : ৬৬ বয়স : 26 লিঙ্গ : পুৰুষ	CZH0241372 ফটো উপলব্ধ
# 1061 নাম : তৰামনী মৰান স্বামীৰ নাম : প্ৰণৱ মৰান ঘৰ নং : ২২৩ বয়স : 26 লিঙ্গ : মহিলা	CZH0365312 ফটো উপলব্ধ	# 1062 নাম : টুল মৰান পিতাৰ নাম : লাচিত মৰান ঘৰ নং : ১৮৯ বয়স : 26 লিঙ্গ : পুৰুষ	CZH0406256 ফটো উপলব্ধ	# 1063 নাম : প্ৰনৱ মৰান পিতাৰ নাম : অপূৰ্ব মৰান ঘৰ নং : ২২৩ বয়স : 26 লিঙ্গ : পুৰুষ	CZH0406330 ফটো উপলব্ধ
# 1064 নাম : কল্পনা গড় পিতাৰ নাম : বিজু গড় ঘৰ নং : ২২৭ ক বয়স : 25 লিঙ্গ : মহিলা	CZH0363754 ফটো উপলব্ধ	# 1065 নাম : ৰিম্পী মেছ পিতাৰ নাম : বলপ মেচ ঘৰ নং : ১৪৬ বয়স : 25 লিঙ্গ : মহিলা	CZH0483008 ফটো উপলব্ধ	# 1066 নাম : পুতল চন্দ্ৰ মৰান পিতাৰ নাম : দুলভ ঘৰ নং : ২৫০ বয়স : 58 লিঙ্গ : পুৰুষ	CZH1241630 ফটো উপলব্ধ
1067 নাম : প্ৰবিতা নেওগ মৰাণ স্বামীৰ নাম : পুতল চন্দ্ৰ মৰাণ ঘৰ নং : 1001 বয়স : 45 লিঙ্গ : মহিলা	CZH1241641 ফটো উপলব্ধ	# 1068 নাম : বিপুল মুড়া পিতাৰ নাম : মনহৰ মুড়া ঘৰ নং : ৯৩ ক বয়স : 40 লিঙ্গ : পুৰুষ	CZH0483479 ফটো উপলব্ধ	# 1069 নাম : সন্তোষ লিম্বু পিতাৰ নাম : ভিম বাহাদুৰ লিম্বু ঘৰ নং : ২৫১ বয়স : 41 লিঙ্গ : পুৰুষ	CZH0398214 ফটো উপলব্ধ



1070	CZH0362046
নাম : কৃষ্ণা কুমাৰী দত্ত পিতাৰ নাম : নব দত্ত ঘৰ নং : পাট নং 125 বয়স : 31 লিঙ্গ : মহিলা	ফটো উপলব্ধ

1071	CZH0398859
নাম : দিপালী গড় স্বামীৰ নাম : ডাইমন গড় ঘৰ নং : খন্ড নং 128 বয়স : 30 লিঙ্গ : মহিলা	ফটো উপলব্ধ



1072	2	KXM0361196	ফটো উপলব্ধ	1073	2	CZH1598830	ফটো উপলব্ধ	1074	2	CZH1109188	ফটো উপলব্ধ
নাম : অৰপু বৈদ্য পিতাৰ নাম : সমৰ বৈদ্য ঘৰ নং : ১৮৯ বয়স : 39 লিঙ্গ : পুৰুষ				নাম : পার্বতী পিতাৰ নাম : কিশান ঘৰ নং : ১১০ বয়স : 37 লিঙ্গ : মহিলা				নাম : বীনা পাটনায়ক স্বামীৰ নাম : আনন্দ ঘৰ নং : ৯৭ ক বয়স : 67 লিঙ্গ : মহিলা			
1075	2	CZH0499624	ফটো উপলব্ধ	1076	2	FVC4554457	ফটো উপলব্ধ	1077	2	CZH1148794	ফটো উপলব্ধ
নাম : প্রোবীন পটনায়ক মাতৃৰ নাম : বীণা পটনায়ক ঘৰ নং : ৯৭ ক বয়স : 38 লিঙ্গ : পুৰুষ				নাম : পূজা গড় পিতাৰ নাম : বাইচিং গড় ঘৰ নং : ১৬৪ চ বয়স : 22 লিঙ্গ : মহিলা				নাম : বৃপম মৰান পিতাৰ নাম : নুমল মৰান ঘৰ নং : ৫০৩ বয়স : 39 লিঙ্গ : পুৰুষ			
1078	1	CZH1148772	ফটো উপলব্ধ	1079	2	CZH1260204	ফটো উপলব্ধ	1080	2	CZH1260113	ফটো উপলব্ধ
নাম : প্রার্থনা মৰান স্বামীৰ নাম : বৃপম মৰান ঘৰ নং : ৫০৩ বয়স : 35 লিঙ্গ : মহিলা				নাম : বৰ্ষা গড় পিতাৰ নাম : দয়্যৰাম ঘৰ নং : 215 ক বয়স : 43 লিঙ্গ : মহিলা				নাম : অমৃতি লিম্বু পিতাৰ নাম : পুৰ্বন ঘৰ নং : ৫০২ বয়স : 41 লিঙ্গ : মহিলা			
1081	2	CZH1164212	ফটো উপলব্ধ	1082	1	HXX1222264	ফটো উপলব্ধ	1083	2	CZH1163399	ফটো উপলব্ধ
নাম : রাধেশ্যাম চৌটাল পিতাৰ নাম : মালু চৌটাল ঘৰ নং : ১০৭ বয়স : 34 লিঙ্গ : পুৰুষ				নাম : বাথী কোঁৱৰ পিতাৰ নাম : গিৰীন্দ্র কোঁৱৰ ঘৰ নং : ৭০ বয়স : 23 লিঙ্গ : মহিলা				নাম : জ্যোতিমালা কুৰ্মি পিতাৰ নাম : টঙ্কেশ্বৰ ঘৰ নং : ৩৭ বয়স : 40 লিঙ্গ : মহিলা			
1084	2	CZH1394071	ফটো উপলব্ধ	1085	2	CZH1173122	ফটো উপলব্ধ	1086	2	CZH1164143	ফটো উপলব্ধ
নাম : সবিতা মৰান স্বামীৰ নাম : নিতুল মৰান ঘৰ নং : ১৮৬ বয়স : 31 লিঙ্গ : মহিলা				নাম : সুখমোতী গড় স্বামীৰ নাম : সলমৰ্ন গড় ঘৰ নং : ৫০০ বয়স : 45 লিঙ্গ : মহিলা				নাম : জিতেন তাঁতী পিতাৰ নাম : ধেনু ঘৰ নং : ৫৯ বয়স : 35 লিঙ্গ : পুৰুষ			
1087	1	KZL1385582	ফটো উপলব্ধ	1088	1	CCY0563759	ফটো উপলব্ধ	1089	1	GPK0179382	ফটো উপলব্ধ
নাম : স্নিতা ঘাটোৱাৰ পিতাৰ নাম : ৰাজু ঘাটোৱাৰ ঘৰ নং : ১৪৩ বয়স : 24 লিঙ্গ : মহিলা				নাম : তিনমণি সোনোৱাল পিতাৰ নাম : প্ৰেমধৰ সোনোৱাল ঘৰ নং : ১৭৬ বয়স : 34 লিঙ্গ : মহিলা				নাম : ৰুকি বৰগোহাঁই পিতাৰ নাম : দিৰ্জেন বৰগোহাঁই ঘৰ নং : ১৬২ বয়স : 26 লিঙ্গ : মহিলা			
1090	2	SEW0154179	ফটো উপলব্ধ	1091	2	SEW0155747	ফটো উপলব্ধ	1092	2	SEW0155846	ফটো উপলব্ধ
নাম : ববিতা ঘাটোৱাৰ পিতাৰ নাম : গনেশ ঘাটোৱাৰ ঘৰ নং : ১৪৩ বয়স : 21 লিঙ্গ : মহিলা				নাম : বৰষা বৰুৱা স্বামীৰ নাম : গুণকান্ত মৰাণ ঘৰ নং : ৯৭ বয়স : 20 লিঙ্গ : মহিলা				নাম : মেঘালী চেতিয়া পিতাৰ নাম : ধৰ্মেন চেতিয়া ঘৰ নং : ৭৩ বয়স : 18 লিঙ্গ : মহিলা			
1093	2	SEW0155879	ফটো উপলব্ধ	1094	2	SEW0156513	ফটো উপলব্ধ	1095	2	SEW0158154	ফটো উপলব্ধ
নাম : লীনা মৰাণ পিতাৰ নাম : প্ৰবীন মৰাণ ঘৰ নং : ২১৯ বয়স : 18 লিঙ্গ : মহিলা				নাম : পৰী বৰুৱা পিতাৰ নাম : অমিত বৰুৱা ঘৰ নং : ১৮৯ বয়স : 19 লিঙ্গ : মহিলা				নাম : ৰিম্পী মৰাণ পিতাৰ নাম : দিগন্ত মৰাণ ঘৰ নং : ৮৯ বয়স : 18 লিঙ্গ : মহিলা			
1096	2	SEW0158253	ফটো উপলব্ধ	1097	2	SEW0158311	ফটো উপলব্ধ	1098	2	SEW0158535	ফটো উপলব্ধ
নাম : মুনমুন মৰাণ পিতাৰ নাম : ইন্দেশ্বৰ মৰাণ ঘৰ নং : ৭৬ বয়স : 18 লিঙ্গ : পুৰুষ				নাম : পুষ্পাঞ্জলী মৰাণ পিতাৰ নাম : কুলেশ্বৰ মৰাণ ঘৰ নং : ১৫৬ ক বয়স : 20 লিঙ্গ : মহিলা				নাম : ইমৰাণ মৰাণ পিতাৰ নাম : লাচিত মৰাণ ঘৰ নং : ৭০ বয়স : 20 লিঙ্গ : পুৰুষ			
1099	2	HXX1205454	ফটো উপলব্ধ	1100	2	SEW016216	ফটো উপলব্ধ	1101	2	SEW0162156	ফটো উপলব্ধ
নাম : নিৰমালা চামাচি পিতাৰ নাম : মঙলা চামাচি ঘৰ নং : ৫৮ বয়স : 32 লিঙ্গ : মহিলা				নাম : লখিমা বৰুৱা মৰাণ স্বামীৰ নাম : ভবেন্দ্ৰ মৰাণ ঘৰ নং : ৭৮ বয়স : 24 লিঙ্গ : মহিলা				নাম : অৰুন জ্যোতি মৰাণ পিতাৰ নাম : গুলেন মৰাণ ঘৰ নং : ৭০ বয়স : 18 লিঙ্গ : পুৰুষ			



1102	2	SEW0162297	ফটো উপলব্ধ	নাম : গভীৰ মৰাণ মাতৃৰ নাম: সুমিত্ৰা মৰাণ ঘৰ নং : ১১৮ ক বয়স : 19 লিঙ্গ : পুৰুষ
1103	2	SEW0162321	ফটো উপলব্ধ	নাম : বুমিকা মৰাণ স্বামীৰ নাম: গভীৰ মৰাণ ঘৰ নং : ১১৮ ক বয়স : 18 লিঙ্গ : মহিলা
1104	2	SEW0162768	ফটো উপলব্ধ	নাম : চাৰভী ৰাউতীয়া পিতাৰ নাম: গীতু ৰাউতীয়া ঘৰ নং : ৪৬ বয়স : 19 লিঙ্গ : মহিলা
1105	2	SEW0162792	ফটো উপলব্ধ	নাম : বকুল কুৰ্মী পিতাৰ নাম: ঘনকান্ত কুৰ্মী ঘৰ নং : ৬৯ ক বয়স : 24 লিঙ্গ : পুৰুষ
1106	2	SEW0164715	ফটো উপলব্ধ	নাম : যীচু মৰাণ পিতাৰ নাম: উমাকান্ত মৰাণ ঘৰ নং : ৭৮ বয়স : 22 লিঙ্গ : পুৰুষ
1107	2	SEW0167841	ফটো উপলব্ধ	নাম : ৰূপা গড় স্বামীৰ নাম: পুৰন গড় ঘৰ নং : ১৩৭ বয়স : 32 লিঙ্গ : মহিলা
1108	2	SEW0167965	ফটো উপলব্ধ	নাম : অমৰ সিং গড় পিতাৰ নাম: নানবাবু গড় ঘৰ নং : ২১৫ ক বয়স : 18 লিঙ্গ : পুৰুষ
1109	2	SEW0168054	ফটো উপলব্ধ	নাম : অমিয়া মুৰা স্বামীৰ নাম: ভক্তা মুৰা ঘৰ নং : ১২২ বয়স : 20 লিঙ্গ : মহিলা
1110	2	SEW0168328	ফটো উপলব্ধ	নাম : ৰিতুৰাজ মৰাণ পিতাৰ নাম: মুগিদ মৰাণ ঘৰ নং : ১৮৯ ক বয়স : 18 লিঙ্গ : পুৰুষ
1111	2	SEW0168443	ফটো উপলব্ধ	নাম : পিংক শ্বাহ পিতাৰ নাম: জ্বলাকী শ্বাহ ঘৰ নং : ১৯৯ বয়স : 35 লিঙ্গ : পুৰুষ
1112	1	SEW0170340	ফটো উপলব্ধ	নাম : মনজিত কৰ্মকাৰ পিতাৰ নাম: বিজয় কৰ্মকাৰ ঘৰ নং : ১০০ বয়স : 18 লিঙ্গ : পুৰুষ
1113	2	SEW0170357	ফটো উপলব্ধ	নাম : মণিষা মুৰা স্বামীৰ নাম: সাঁগৰ মুৰা ঘৰ নং : ২০৪ বয়স : 26 লিঙ্গ : মহিলা
1114	2	SEW0171041	ফটো উপলব্ধ	নাম : টিনামণি মানিকি স্বামীৰ নাম: শংকৰ মানিকি ঘৰ নং : ২২৪ বয়স : 27 লিঙ্গ : মহিলা
1115	2	SEW0171074	ফটো উপলব্ধ	নাম : গেন্দো গড় মাতৃৰ নাম: বুলু গড় ঘৰ নং : ১৬৪ বয়স : 23 লিঙ্গ : পুৰুষ
1116	2	SEW0173906	ফটো উপলব্ধ	নাম : ৰূপান্ত দত্ত পিতাৰ নাম: ৰূপম দত্ত ঘৰ নং : ১৭০ বয়স : 21 লিঙ্গ : পুৰুষ
1117	2	SEW0174615	ফটো উপলব্ধ	নাম : প্ৰনব মৰাণ পিতাৰ নাম: নোমল মৰাণ ঘৰ নং : ৯৫ বয়স : 23 লিঙ্গ : পুৰুষ
1118	2	SEW0174649	ফটো উপলব্ধ	নাম : প্ৰমাৰ্থ মৰাণ পিতাৰ নাম: অপূৰ্ব মৰাণ ঘৰ নং : ২২৩ বয়স : 25 লিঙ্গ : পুৰুষ
1119	2	SEW0174656	ফটো উপলব্ধ	নাম : পল্লব চেতিয়া পিতাৰ নাম: গিৰিশ চেতিয়া ঘৰ নং : ২৩৬ বয়স : 18 লিঙ্গ : পুৰুষ
1120	2	SEW0187716	ফটো উপলব্ধ	নাম : ধৰ্ম তাঁতী পিতাৰ নাম: বকা তাঁতী ঘৰ নং : ৫৮ খ বয়স : 25 লিঙ্গ : পুৰুষ
1121	2	SEW0189159	ফটো উপলব্ধ	নাম : লোকনাথ পাতৰ মাতৃৰ নাম: মীনা পাতৰ ঘৰ নং : ১৮ গ বয়স : 19 লিঙ্গ : পুৰুষ
1122	2	SEW0189183	ফটো উপলব্ধ	নাম : বগী গড় স্বামীৰ নাম: তুষাৰ গড় ঘৰ নং : ১৬৪ বয়স : 26 লিঙ্গ : মহিলা
1123	2	SEW0189209	ফটো উপলব্ধ	নাম : অঞ্জলী গড় স্বামীৰ নাম: বিকাশ গড় ঘৰ নং : ১৭৬ বয়স : 27 লিঙ্গ : মহিলা
1124	2	SEW0189217	ফটো উপলব্ধ	নাম : ৰীণা ৰাউতীয়া স্বামীৰ নাম: গীতু ৰাউতীয়া ঘৰ নং : ৪৬ বয়স : 39 লিঙ্গ : মহিলা
1125	2	SEW0189233	ফটো উপলব্ধ	নাম : পূজা শ্বাহ পিতাৰ নাম: কুনুৰা শ্বাহ ঘৰ নং : ২০৭ বয়স : 18 লিঙ্গ : মহিলা
1126	1	SEW0189258	ফটো উপলব্ধ	নাম : প্ৰদীপ কৰ্মকাৰ পিতাৰ নাম: ৰাজেশ কৰ্মকাৰ ঘৰ নং : ১০০ বয়স : 19 লিঙ্গ : পুৰুষ
1127	2	SEW0189449	ফটো উপলব্ধ	নাম : মানচুখ মুৰা পিতাৰ নাম: ফাগো মুৰা ঘৰ নং : ২০৩ বয়স : 36 লিঙ্গ : পুৰুষ
1128	2	SEW0189522	ফটো উপলব্ধ	নাম : বিনতী গড় স্বামীৰ নাম: বসন্ত গড় ঘৰ নং : ১৭৩ বয়স : 43 লিঙ্গ : মহিলা
1129	2	SEW0189555	ফটো উপলব্ধ	নাম : প্ৰমিলা গড় স্বামীৰ নাম: মেঘনাথ গড় ঘৰ নং : ১৬৮ বয়স : 55 লিঙ্গ : মহিলা
1130	2	SEW0189605	ফটো উপলব্ধ	নাম : ৰুণজন শ্বাহ স্বামীৰ নাম: টেকনাথ শ্বাহ ঘৰ নং : ২২১ বয়স : 38 লিঙ্গ : মহিলা
1131	2	SEW0189639	ফটো উপলব্ধ	নাম : চাৰিকা মুৰা পিতাৰ নাম: প্ৰদীপ মুৰা ঘৰ নং : ১১০ ক বয়স : 19 লিঙ্গ : মহিলা



1132	2	SEW0189910	নাম : বিপ্লৱ সোণোৱাল পিতাৰ নাম: জিতুল সোণোৱাল ঘৰ নং : ১৪২ বয়স : 19 লিঙ্গ : পুৰুষ	ফটো উপলব্ধ	1133	2	SEW0189928	নাম : দীপু মৰাণ পিতাৰ নাম: মহিম মৰাণ ঘৰ নং : ২১০ বয়স : 34 লিঙ্গ : পুৰুষ	ফটো উপলব্ধ	1134	2	SEW0189936	নাম : সনিমা মূৰা স্বামীৰ নাম: বকি মূৰা ঘৰ নং : ১০৭ ক বয়স : 21 লিঙ্গ : মহিলা	ফটো উপলব্ধ
1135	2	SEW0189951	নাম : সমুদ্ৰ মৰাণ মাতৃৰ নাম: সোন পাহী মৰাণ ঘৰ নং : ২১০ বয়স : 30 লিঙ্গ : পুৰুষ	ফটো উপলব্ধ	1136	2	SEW0189969	নাম : বকি মূৰা পিতাৰ নাম: লখন মূৰা ঘৰ নং : ১০৭ ক বয়স : 22 লিঙ্গ : পুৰুষ	ফটো উপলব্ধ	1137	2	SEW0189977	নাম : দেবেশ্বৰ সোণোৱাল পিতাৰ নাম: জিতুল সোণোৱাল ঘৰ নং : ১৪২ বয়স : 21 লিঙ্গ : পুৰুষ	ফটো উপলব্ধ
1138	2	SEW0189993	নাম : ৰিতুপল মৰাণ পিতাৰ নাম: কৃষ্ণ মৰাণ ঘৰ নং : ৮৫ বয়স : 22 লিঙ্গ : পুৰুষ	ফটো উপলব্ধ	1139	2	SEW0190009	নাম : বেবীলীনা মৰাণ পিতাৰ নাম: কৃষ্ণ মৰাণ ঘৰ নং : ৮৫ বয়স : 20 লিঙ্গ : মহিলা	ফটো উপলব্ধ	1140	2	SEW0190041	নাম : ৰিতুৰাজ বৰুৱা পিতাৰ নাম: প্ৰদীপ বৰুৱা ঘৰ নং : ১৫ বয়স : 19 লিঙ্গ : পুৰুষ	ফটো উপলব্ধ
1141	2	SEW0190421	নাম : ৰূপতী বৰমৰাণ স্বামীৰ নাম: দুপম মৰাণ ঘৰ নং : ১০৪ বয়স : 41 লিঙ্গ : মহিলা	ফটো উপলব্ধ	1142	2	SEW0190439	নাম : হিমন্ত দত্ত পিতাৰ নাম: ৰূপম দত্ত ঘৰ নং : ১৭০ বয়স : 23 লিঙ্গ : পুৰুষ	ফটো উপলব্ধ	1143	2	SEW0190454	নাম : মানব দত্ত পিতাৰ নাম: ৰূপম দত্ত ঘৰ নং : ১৭০ বয়স : 18 লিঙ্গ : পুৰুষ	ফটো উপলব্ধ
1144	2	SEW0190462	নাম : জুলি গঞ্জ পিতাৰ নাম: ৰাজেন গঞ্জ ঘৰ নং : ২০১ বয়স : 21 লিঙ্গ : মহিলা	ফটো উপলব্ধ	1145	2	SEW0190470	নাম : জৰিকা মৰাণ পিতাৰ নাম: নোমল মৰাণ ঘৰ নং : ৯৫ বয়স : 19 লিঙ্গ : মহিলা	ফটো উপলব্ধ	1146	2	SEW0190488	নাম : ৰমেশ কৰ্মকাৰ পিতাৰ নাম: প্ৰদীপ মূৰা ঘৰ নং : ১১০ ক বয়স : 24 লিঙ্গ : পুৰুষ	ফটো উপলব্ধ
1147	2	SEW0190496	নাম : শান্তনু মৰাণ পিতাৰ নাম: নোমল মৰাণ ঘৰ নং : ৯৫ বয়স : 21 লিঙ্গ : পুৰুষ	ফটো উপলব্ধ	1148	2	SEW0190512	নাম : চিলা মূৰা পিতাৰ নাম: মুকেশ মূৰা ঘৰ নং : ১১২ বয়স : 27 লিঙ্গ : মহিলা	ফটো উপলব্ধ	1149	2	SEW0190595	নাম : চিমা মূৰা পিতাৰ নাম: চুটু মূৰা ঘৰ নং : ১১২ বয়স : 18 লিঙ্গ : মহিলা	ফটো উপলব্ধ
1150	2	SEW0191080	নাম : পংকজ মৰাণ পিতাৰ নাম: বিবেক মৰাণ ঘৰ নং : ১৪ বয়স : 35 লিঙ্গ : পুৰুষ	ফটো উপলব্ধ	1151	2	SEW0192187	নাম : সত্যনাৰায়ণ ঘাটোৱাৰ পিতাৰ নাম: গনেশ ঘাটোৱাৰ ঘৰ নং : ১৪৩ বয়স : 19 লিঙ্গ : পুৰুষ	ফটো উপলব্ধ	1152	2	SEW0192252	নাম : চৰা পাহাৰীয়া স্বামীৰ নাম: ভৰত ঘাটোৱাৰ ঘৰ নং : ১৪৩ বয়স : 24 লিঙ্গ : মহিলা	ফটো উপলব্ধ
1153	2	SEW0192344	নাম : হেমন্ত গড় মাতৃৰ নাম: বাসন্তী গড় ঘৰ নং : ১৭৬ বয়স : 25 লিঙ্গ : পুৰুষ	ফটো উপলব্ধ	1154	2	SEW0192369	নাম : বিকাশ গড় মাতৃৰ নাম: বাসন্তী গড় ঘৰ নং : ১৭৬ বয়স : 23 লিঙ্গ : পুৰুষ	ফটো উপলব্ধ	1155	2	SEW0192385	নাম : আকাশ গড় মাতৃৰ নাম: বাসন্তী গড় ঘৰ নং : ১৭৬ বয়স : 22 লিঙ্গ : পুৰুষ	ফটো উপলব্ধ
1156	2	SEW0192435	নাম : প্ৰদন্য বৰুৱা মাতৃৰ নাম: গোবিন বৰুৱা ঘৰ নং : ১৬৫ বয়স : 19 লিঙ্গ : পুৰুষ	ফটো উপলব্ধ	1157	2	SEW0192609	নাম : মাজুলী চেতিয়া পিতাৰ নাম: বুবল চেতিয়া ঘৰ নং : ১৯০ বয়স : 19 লিঙ্গ : মহিলা	ফটো উপলব্ধ	1158	2	JMV0157552	নাম : জামিনী চুতীয়া স্বামীৰ নাম: ফাইটন চুতীয়া ঘৰ নং : ৭৯ ক বয়স : 38 লিঙ্গ : মহিলা	ফটো উপলব্ধ
1159	1	CZH1173111	নাম : সলমান গোড় পিতাৰ নাম: পোল্টন গোড় ঘৰ নং : ৫০০ বয়স : 47 লিঙ্গ : পুৰুষ	ফটো উপলব্ধ	1160	2	SEW0194456	নাম : ইন্দ্ৰ তাঁতী পিতাৰ নাম: জোটিলাল তাঁতী ঘৰ নং : ৬৩ বয়স : 19 লিঙ্গ : মহিলা	ফটো উপলব্ধ	1161	2	SEW0194159	নাম : মীনা কোঁৱৰ মৰাণ স্বামীৰ নাম: প্ৰাঞ্জল মৰাণ ঘৰ নং : ১৫৩ খ বয়স : 23 লিঙ্গ : মহিলা	ফটো উপলব্ধ



1162	2	SEW0204578
নাম : বিক্রম গড় পিতাৰ নাম : ভগৱান দাস গড় ঘৰ নং : ১৭৯ ক বয়স : 31 লিঙ্গ : পুৰুষ		ফটো উপলব্ধ

1163	1	JMV0415562
নাম : নিমা পানিকা পিতাৰ নাম : মঙ্গল পানিকা ঘৰ নং : ১০৮ বয়স : 27 লিঙ্গ : মহিলা		ফটো উপলব্ধ

1164	2	SEW0213728
নাম : পাৰ্বতী গড় পিতাৰ নাম : জগত গড় ঘৰ নং : ১৬৯ বয়স : 18 লিঙ্গ : মহিলা		ফটো উপলব্ধ

ভোটাৰৰ সাৰাংশ

A) ভোটাৰৰ সংখ্যা

	তালিকাৰ প্ৰকাৰ	তালিকাৰ চিনাক্তকৰণ	ভোটাৰৰ সংখ্যা							
			পুৰুষ	মহিলা	ওয় লিঙ্গ	মুঠ				
I	মূল তালিকা	মূল তালিকা	বিশেষ সংশোধন, 2026 চনৰ পূৰ্বৰ 2025 চনৰ মূল তালিকাৰ লগত থকা সংযোজন সমূহ একত্ৰিতকৰন কৰা তালিকা।				517	554	0	1071
II	যোগ তালিকা	পৰিপূৰক 1	বিশেষ সংক্ষিপ্ত সংশোধন, 2026				42	48	0	90
		পৰিপূৰক 2	অনবিচ্ছিন্ন সংশোধন 2026				1	2	0	3
			মুঠ				43	50	0	93
III	বিয়োজন তালিকা	পৰিপূৰক 1	বিশেষ সংক্ষিপ্ত সংশোধন, 2026				26	41	0	67
		পৰিপূৰক 2	অনবিচ্ছিন্ন সংশোধন 2026				3	7	0	10
			মুঠ				29	48	0	77
IV	লিংগ ক্ষেত্ৰত পৰিবৰ্তনৰ বাবে পাৰ্থক্য					0	0	0	0	
এই সংশোধনৰ পিছত ভোটাৰ তালিকাত ভোটাৰৰ মুঠ সংখ্যা (I+II-III+IV)						531	556	0	1087	

B) শুধৰনীৰ সংখ্যা

তালিকাৰ প্ৰকাৰ	তালিকাৰ চিনাক্তকৰণ	শুধৰনীৰ সংখ্যা
পৰিপূৰক 1	বিশেষ সংক্ষিপ্ত সংশোধন, 2026	97
পৰিপূৰক 2	অনবিচ্ছিন্ন সংশোধন 2026	7
	মুঠ	104

নিৰ্বাচক পঞ্জীয়ন বিষয়াৰ স্বাক্ষৰ

E-মূত, S-স্থানান্তৰিত/ বাসস্থান পৰিবৰ্তন, R-প্ৰতিলিপি, M-নিখোজ, Q-অযোগ্য