



ভোটাৰ তালিকা 2026 S03 অসম

বিধানসভা সমষ্টিৰ নম্বৰ, নাম আৰু সংৰক্ষণৰ স্থিতি : 86 - তিনিচুকীয়া (সাধাৰণ)		খণ্ড নং : 122																			
এই বিধানসভা সমষ্টিত কোন সংসদীয় সমষ্টিৰ অন্তৰ্গত তাৰ নম্বৰ, নাম আৰু সংৰক্ষণ স্থিতি : 13 - ডিব্ৰুগড় (সাধাৰণ)																					
1. সংশোধনৰ বিৱৰণ																					
সংশোধনৰ বছৰ	2026	তালিকাৰ চিনাক্তকৰণ																			
ভিত্তি তাৰিখ	01-04-2026	বিশেষ সংশোধন, 2026 চনৰ পূৰ্বৰ 2025 চনৰ মূল তালিকাৰ লগত থকা সংযোজন সমূহ একত্ৰিতকৰণ কৰা তালিকা।																			
সংশোধনৰ প্ৰকাৰ	বিশেষ সংশোধন 2026																				
প্ৰকাশনৰ তাৰিখ	23-03-2026																				
2. খণ্ড আৰু ভোটগ্ৰহন কেন্দ্ৰৰ বিৱৰণ																					
খণ্ডৰ অন্তৰ্গত এলেকা সমূহৰ নম্বৰ আৰু নাম																					
1-বৰদলৈ নগৰ (অংশ)	<table border="1" style="width: 100%; border-collapse: collapse;"> <tr> <td>মূল চহৰ/গাওঁ</td> <td>: তিনিচুকীয়া</td> </tr> <tr> <td>ৱাৰ্ড নং</td> <td>: ৱাৰ্ড নং ৮</td> </tr> <tr> <td>ডাকঘৰ</td> <td>: তিনিচুকীয়া</td> </tr> <tr> <td>পুলিচ থানা</td> <td>: তিনিচুকীয়া</td> </tr> <tr> <td>ব্লক</td> <td>: তিনিচুকীয়া পৌৰসভা</td> </tr> <tr> <td>ৰাজহ চক্ৰ</td> <td>: তিনিচুকীয়া</td> </tr> <tr> <td>জিলা</td> <td>: তিনিচুকীয়া</td> </tr> <tr> <td>পিনকোড</td> <td>: 786125</td> </tr> </table>					মূল চহৰ/গাওঁ	: তিনিচুকীয়া	ৱাৰ্ড নং	: ৱাৰ্ড নং ৮	ডাকঘৰ	: তিনিচুকীয়া	পুলিচ থানা	: তিনিচুকীয়া	ব্লক	: তিনিচুকীয়া পৌৰসভা	ৰাজহ চক্ৰ	: তিনিচুকীয়া	জিলা	: তিনিচুকীয়া	পিনকোড	: 786125
মূল চহৰ/গাওঁ	: তিনিচুকীয়া																				
ৱাৰ্ড নং	: ৱাৰ্ড নং ৮																				
ডাকঘৰ	: তিনিচুকীয়া																				
পুলিচ থানা	: তিনিচুকীয়া																				
ব্লক	: তিনিচুকীয়া পৌৰসভা																				
ৰাজহ চক্ৰ	: তিনিচুকীয়া																				
জিলা	: তিনিচুকীয়া																				
পিনকোড	: 786125																				
3. ভোটগ্ৰহন কেন্দ্ৰৰ বিৱৰণ																					
ভোটগ্ৰহন কেন্দ্ৰৰ নম্বৰ আৰু নাম :	ভোটগ্ৰহন কেন্দ্ৰৰ প্ৰকাৰ (পুৰুষ/মহিলা/সাধাৰণ)		সাধাৰণ																		
122 - বিমলা প্ৰসাদ চলিহা প্ৰাঃ বিদ্যালয় (মধ্য)	খণ্ডৰ অন্তৰ্গত সহায়ক ভোটগ্ৰহন কেন্দ্ৰৰ সংখ্যা :		0																		
ভোটগ্ৰহন কেন্দ্ৰৰ ঠিকনা :																					
বিমলা প্ৰসাদ চলিহা প্ৰাঃ বিদ্যালয়, কোঠালী নং 3, তিনিচুকীয়া,ডাকঘৰ-তিনিচুকীয়া, থানা-তিনিচুকীয়া,জিলা- তিনিচুকীয়া, পিন - ৭৮৬১২৫																					
4. ভোটাৰৰ সংখ্যা																					
আৰম্ভনি ক্ৰমিক নং	শেষ ক্ৰমিক নং	মুঠ ভোটাৰ																			
		পুৰুষ	মহিলা	৩য় লিঙ্গ	মুঠ																
1	957	404	456	0	860																

নিৰ্বাচক পঞ্জীয়ন বিষয়াৰ স্বাক্ষৰ

Nazri Naksha

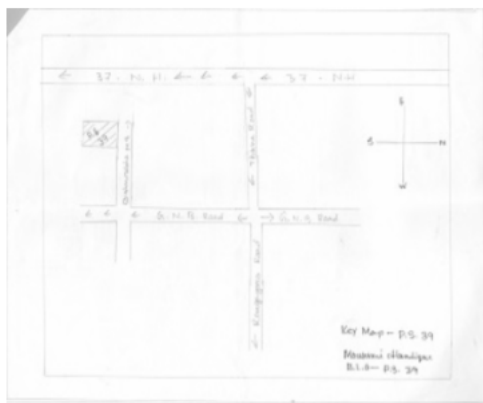

Google Map View

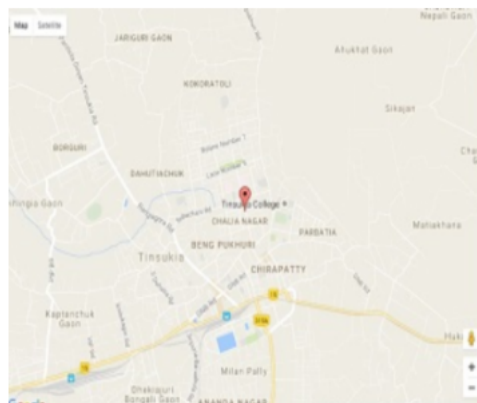

Polling Station Building Front View



ভোটগ্ৰন্থ কেন্দ্ৰৰ সন্মুখৰ দৃশ্য



Cad View

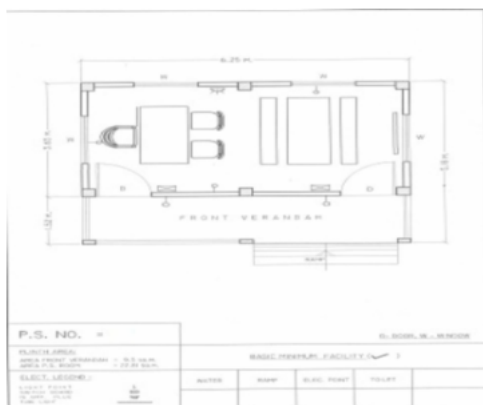

Key MAP View

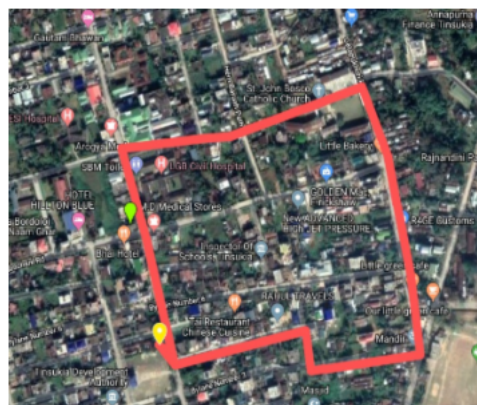



# 1 নাম : সুনীল গোস্বামী পিতাৰ নাম: হেমাৰু গোস্বামী ঘৰ নং : 8৯৭৬ বয়স : 40 লিঙ্গ : পুৰুষ	CZH0396234 ফটো উপলব্ধ	# 2 নাম : সুবন বিশাচ স্বামীৰ নাম: শংকৰ বিশাচ ঘৰ নং : ৯৬৪ বয়স : 30 লিঙ্গ : মহিলা	CZH0462101 ফটো উপলব্ধ	# 3 নাম : নমিতা ডেকা স্বামীৰ নাম: বিপ্ৰজ্যোতী ডেকা ঘৰ নং : ১৮০ বয়স : 28 লিঙ্গ : মহিলা	CZH0304634 ফটো উপলব্ধ
# 4 নাম : সাৰিতা দেবী স্বামীৰ নাম: চতন ৰাই ঘৰ নং : ৮৬৬ বয়স : 27 লিঙ্গ : মহিলা	CZH0380378 ফটো উপলব্ধ	# 5 নাম : পুনম আগৰৱাল স্বামীৰ নাম: নিতিন আগৰৱাল ঘৰ নং : ১ বয়স : 43 লিঙ্গ : মহিলা	SEW0023663 ফটো উপলব্ধ	# 6 নাম : ৰিতু আগৰৱাল স্বামীৰ নাম: সোহিল আগৰৱাল ঘৰ নং : ১ বয়স : 39 লিঙ্গ : মহিলা	SEW0024760 ফটো উপলব্ধ
# 7 নাম : বন্তিমাল্লা দেৱী স্বামীৰ নাম: দিলীপ বেজবৰুৱা ঘৰ নং : ৩ বয়স : 73 লিঙ্গ : মহিলা	CZH4140710 ফটো উপলব্ধ	# 8 নাম : অভিনাৱ মুখৰ বেজবৰুৱা পিতাৰ নাম: দিলীপ বেজবৰুৱা ঘৰ নং : ৩ বয়স : 43 লিঙ্গ : পুৰুষ	CZH4140732 ফটো উপলব্ধ	# 9 নাম : প্ৰান্তিক গোস্বামী পিতাৰ নাম: পবন চন্দ্ৰ গোস্বামী ঘৰ নং : ০৪ বয়স : 35 লিঙ্গ : পুৰুষ	CZH1201052 ফটো উপলব্ধ
# 10 নাম : ময়ূৰী গোস্বামী পিতাৰ নাম: পবন চন্দ্ৰ গোস্বামী ঘৰ নং : 04 বয়স : 32 লিঙ্গ : মহিলা	CZH0506188 ফটো উপলব্ধ	# 11 নাম : হিমাদ্ৰি শেখৰ মহন্ত পিতাৰ নাম: নাৰায়ণ চন্দ্ৰ মহন্ত ঘৰ নং : ৫৪৩ বয়স : 36 লিঙ্গ : পুৰুষ	CZH4141597 ফটো উপলব্ধ	# 12 নাম : প্ৰণবজ্যোতি শইকীয়া পিতাৰ নাম: ডাঃ ঘনকান্ত শইকীয়া ঘৰ নং : ৬ বয়স : 55 লিঙ্গ : পুৰুষ	CZH4134605 ফটো উপলব্ধ
# 13 নাম : পৰাগজ্যোতি শইকীয়া পিতাৰ নাম: ডাঃ ঘনকান্ত শইকীয়া ঘৰ নং : ৬ বয়স : 51 লিঙ্গ : পুৰুষ	CZH4134581 ফটো উপলব্ধ	# 14 নাম : ৰাণী ভূঞা স্বামীৰ নাম: পৰাগজ্যোতি শইকীয়া ঘৰ নং : ৬ বয়স : 49 লিঙ্গ : মহিলা	CZH4134592 ফটো উপলব্ধ	# 15 নাম : ভবানী গোস্বামী শইকীয়া স্বামীৰ নাম: প্ৰণবজ্যোতি শইকীয়া ঘৰ নং : ৬ বয়স : 46 লিঙ্গ : মহিলা	CZH4134616 ফটো উপলব্ধ
# 16 নাম : ৰিচপ শইকীয়া পিতাৰ নাম: প্ৰণব জ্যোতি শইকীয়া ঘৰ নং : 6 বয়স : 25 লিঙ্গ : পুৰুষ	CZH0391359 ফটো উপলব্ধ	# 17 নাম : প্ৰীতি শইকীয়া পিতাৰ নাম: পৰাগ শইকীয়া ঘৰ নং : ৬ বয়স : 19 লিঙ্গ : মহিলা	SEW0116616 ফটো উপলব্ধ	# 18 নাম : বৰ্ষা হাজৰিকা পিতাৰ নাম: ধন হাজৰিকা ঘৰ নং : 435 ক বয়স : 42 লিঙ্গ : মহিলা	CZH0499749 ফটো উপলব্ধ
S2 # 19 নাম : কস্তূৰী গগৈ স্বামীৰ নাম: অক্ষয় বোৱগোস্বামী ঘৰ নং : ৫০৪৮ বয়স : 25 লিঙ্গ : মহিলা	CZH0580928 ফটো উপলব্ধ	# 20 নাম : জ্যোতি কুমাৰী পিতাৰ নাম: লাটে মোহেশ মাহাত ঘৰ নং : 11 বয়স : 24 লিঙ্গ : মহিলা	CZH1806678 ফটো উপলব্ধ	# 21 নাম : প্ৰিয়াংশু ভাগৱতী পিতাৰ নাম: হৰি দেব ভাগৱতী ঘৰ নং : ৫২১ বয়স : 20 লিঙ্গ : পুৰুষ	SEW0044834 ফটো উপলব্ধ
# 22 নাম : হীৰামনি কুৰ্মী পিতাৰ নাম: ধিৰ্জান ভূমিজ ঘৰ নং : 34 বয়স : 31 লিঙ্গ : মহিলা	SEW0044875 ফটো উপলব্ধ	# 23 নাম : জ্যোতি মাহালী স্বামীৰ নাম: সাজন মাহালী ঘৰ নং : 34 বয়স : 24 লিঙ্গ : মহিলা	SEW0045450 ফটো উপলব্ধ	# 24 নাম : মালিকা বৰুৱা পিতাৰ নাম: পদমেশৰ বড়া ঘৰ নং : ৩৫ বয়স : 49 লিঙ্গ : মহিলা	CZH0458240 ফটো উপলব্ধ
# 25 নাম : চাইদল হক পিতাৰ নাম: চেয়দ আলী হক ঘৰ নং : 38 বয়স : 24 লিঙ্গ : পুৰুষ	SEW0115568 ফটো উপলব্ধ	# 26 নাম : বিষ্ণু প্ৰসাদ পিতাৰ নাম: সুৰেন্দ্ৰ প্ৰসাদ ঘৰ নং : 41 বয়স : 22 লিঙ্গ : পুৰুষ	SEW0137158 ফটো উপলব্ধ	# 27 নাম : পূজা কুমাৰী স্বামীৰ নাম: বিষ্ণু প্ৰসাদ ঘৰ নং : 41 বয়স : 20 লিঙ্গ : মহিলা	SEW0139691 ফটো উপলব্ধ
# 28 নাম : অংশু প্ৰসাদ পিতাৰ নাম: সুৰেন্দ্ৰ প্ৰসাদ ঘৰ নং : 41 বয়স : 19 লিঙ্গ : পুৰুষ	SEW0137117 ফটো উপলব্ধ	# 29 নাম : বৰ্ষা হাজৰিকা পিতাৰ নাম: বিশ্বজিত হাজৰিকা ঘৰ নং : ৫০৭ বয়স : 20 লিঙ্গ : মহিলা	SEW0044784 ফটো উপলব্ধ	# 30 নাম : মঃ উনশ খান পিতাৰ নাম: স্বৰ্গীয় আদম খান ঘৰ নং : 45 বয়স : 35 লিঙ্গ : পুৰুষ	SEW0044776 ফটো উপলব্ধ



বিধানসভা সমষ্টিৰ নম্বৰ আৰু নাম : 86-তিনিচুকীয়া
অংশৰ নম্বৰ আৰু নাম : 1-বৰদলৈ নগৰ (অংশ)

# 31 নাম : সীমা কুমাৰী প্ৰসাদ মাতৃৰ নাম : শান্তি দেৱী ঘৰ নং : 8৮৭৬ বয়স : 25 লিঙ্গ : মহিলা	SEW0045385 ফটো উপলব্ধ	# 32 নাম : অঙ্গন বৰুৱা পিতাৰ নাম : বৰমঙ্গল ঘৰ নং : 8৮৮ বয়স : 39 লিঙ্গ : পুৰুষ	CZH4137795 ফটো উপলব্ধ	33 নাম : দিপাংকৰ বৰুৱা পিতাৰ নাম : হৰেশ্বৰ বৰুৱা ঘৰ নং : 56 বয়স : 24 লিঙ্গ : পুৰুষ	SEW0045435 ফটো উপলব্ধ
# 34 নাম : সন্দীপ তাঁতী পিতাৰ নাম : কাতিক তাঁতী ঘৰ নং : ৫০৭ক বয়স : 37 লিঙ্গ : পুৰুষ	SEW0045377 ফটো উপলব্ধ	# 35 নাম : অৰবিন্দ শৰ্মা পিতাৰ নাম : চন্দেশ্বৰ শৰ্মা ঘৰ নং : 8৮৯ বয়স : 28 লিঙ্গ : পুৰুষ	SEW0045328 ফটো উপলব্ধ	36 নাম : দিবাকৰ শৰ্মা পিতাৰ নাম : দেৱব্ৰত শৰ্মা ঘৰ নং : 73 বয়স : 33 লিঙ্গ : পুৰুষ	CZH0094425 ফটো উপলব্ধ
# 37 নাম : আৰতী চাহ স্বামীৰ নাম : বিকাশ চন্দ্ৰ চাহ ঘৰ নং : 8৮৭৬ বয়স : 24 লিঙ্গ : মহিলা	SEW0045344 ফটো উপলব্ধ	# 38 নাম : ৰাহুল প্ৰসাদ মাতৃৰ নাম : শান্তি দেৱী ঘৰ নং : 8৮৭৬ বয়স : 24 লিঙ্গ : পুৰুষ	SEW0045369 ফটো উপলব্ধ	# 39 নাম : লোকেশ পূজাৰী পিতাৰ নাম : ভুবন পূজাৰী ঘৰ নং : ৬৮ বয়স : 35 লিঙ্গ : পুৰুষ	CZH4141611 ফটো উপলব্ধ
40 নাম : নেত্ৰ বাহাদুৰ ছেত্ৰী অন্যান্য : গৰজ ছেত্ৰী ঘৰ নং : 87 বয়স : 64 লিঙ্গ : পুৰুষ	SEW0045260 ফটো উপলব্ধ	#2 41 নাম : অনিতা কুমাৰী স্বামীৰ নাম : ধীৰাজ কুমাৰ ঘৰ নং : ৫০০ বয়স : 22 লিঙ্গ : মহিলা	SEW0045427 ফটো উপলব্ধ	# 42 নাম : অজয় সিং পিতাৰ নাম : ৰাজেশ্বৰ সিং ঘৰ নং : 8৯৭ঘ বয়স : 48 লিঙ্গ : পুৰুষ	CZH1552181 ফটো উপলব্ধ
43 নাম : বসন্তি নাথ পিতাৰ নাম : কনক নাথ ঘৰ নং : ১০৪ক বয়স : 51 লিঙ্গ : মহিলা	CZH0013268 ফটো উপলব্ধ	44 নাম : নেহা নেইনা নাথ মাতৃৰ নাম : বসন্তি নাথ ঘৰ নং : ১০৪ক বয়স : 25 লিঙ্গ : মহিলা	CZH0508283 ফটো উপলব্ধ	45 নাম : শম্ভু ৰাম পিতাৰ নাম : পৰমেশ্বৰ ৰাম ঘৰ নং : 112 বয়স : 39 লিঙ্গ : পুৰুষ	CZH0337048 ফটো উপলব্ধ
46 নাম : আশা দেৱী স্বামীৰ নাম : শান্তু ৰাম ঘৰ নং : ১১২ বয়স : 39 লিঙ্গ : মহিলা	CZH0336941 ফটো উপলব্ধ	# 47 নাম : ৰুমা সিং স্বামীৰ নাম : ৰাজু সিং ঘৰ নং : ৫০৭ক বয়স : 33 লিঙ্গ : মহিলা	CZH0497123 ফটো উপলব্ধ	48 নাম : ৰাহুল কুমাৰ পিতাৰ নাম : শান্তু ৰাম ঘৰ নং : ১১২ বয়স : 22 লিঙ্গ : পুৰুষ	CZH1780121 ফটো উপলব্ধ
49 নাম : উমা শৰ্মা পিতাৰ নাম : নিতানন্দা শৰ্মা ঘৰ নং : ১২০ বয়স : 48 লিঙ্গ : পুৰুষ	CZH0299057 ফটো উপলব্ধ	S 50 নাম : দেবশ্ৰী কোঁৱৰ পিতাৰ নাম : তুঙ্গন কোঁৱৰ ঘৰ নং : 120 বয়স : 34 লিঙ্গ : মহিলা	GPK5942814 ফটো উপলব্ধ	51 নাম : ৰঞ্জিত সিং পিতাৰ নাম : হৰজিৎ সিং ঘৰ নং : ১২১ বয়স : 43 লিঙ্গ : পুৰুষ	CZH0389098 ফটো উপলব্ধ
52 নাম : জোনী বঢ়াগোহাঁই স্বামীৰ নাম : ৰঞ্জিত সিং ঘৰ নং : ১৩০ বয়স : 37 লিঙ্গ : মহিলা	CZH0389080 ফটো উপলব্ধ	53 নাম : চন্দনা ভোক্তিআৰী স্বামীৰ নাম : কামাল ভোক্তিআৰী ঘৰ নং : 129 বয়স : 62 লিঙ্গ : মহিলা	CZH1778174 ফটো উপলব্ধ	54 নাম : অম্বৰীশ বৰা পিতাৰ নাম : চন্দ্ৰ বৰা ঘৰ নং : ১৩০ বয়স : 51 লিঙ্গ : পুৰুষ	CZH0298778 ফটো উপলব্ধ
55 নাম : অনপমা বৰা স্বামীৰ নাম : অম্বৰীশ বৰা ঘৰ নং : ১৩০ বয়স : 46 লিঙ্গ : মহিলা	CZH0298786 ফটো উপলব্ধ	# 56 নাম : ভায়লীনা বৰা অন্যান্য : অনপমা বৰা ঘৰ নং : ১৩০ বয়স : 33 লিঙ্গ : মহিলা	CZH0379172 ফটো উপলব্ধ	57 নাম : ৰজনী হাজৰিকা পিতাৰ নাম : অমূল্য হাজৰিকা ঘৰ নং : ১৪৩ বয়স : 63 লিঙ্গ : পুৰুষ	CZH4141246 ফটো উপলব্ধ
58 নাম : সৰোজা হাজৰিকা স্বামীৰ নাম : ৰজনী হাজৰিকা ঘৰ নং : ১৪৩ বয়স : 56 লিঙ্গ : মহিলা	CZH4141257 ফটো উপলব্ধ	S 59 নাম : পল্লৱী হাজৰিকা পিতাৰ নাম : ৰজনী হাজৰিকা ঘৰ নং : ১৪৩ বয়স : 34 লিঙ্গ : মহিলা	CZH4141235 ফটো উপলব্ধ	S 60 নাম : ছদ্মিকা হাজৰিকা পিতাৰ নাম : ৰজনী হাজৰিকা ঘৰ নং : ১৪৩ বয়স : 29 লিঙ্গ : মহিলা	CZH0030668 ফটো উপলব্ধ



61 নাম : মুন ভূঞা পিতাৰ নাম: বিকু ভূঞা ঘৰ নং : ১৫৪খ বয়স : 22 লিঙ্গ : মহিলা	CZH1423771 ফটো উপলব্ধ	62 নাম : বাম কুমাৰ ছেত্ৰী পিতাৰ নাম: মন বাহাদুৰ ছেত্ৰী ঘৰ নং : ১৬১ বয়স : 63 লিঙ্গ : পুৰুষ	CZH0400036 ফটো উপলব্ধ	63 নাম : জানকী ছেত্ৰী স্বামীৰ নাম: বাম কুমাৰ ছেত্ৰী ঘৰ নং : ১৬১ বয়স : 49 লিঙ্গ : মহিলা	CZH0390740 ফটো উপলব্ধ
64 নাম : দিলীপ কুমাৰ গগৈ পিতাৰ নাম: লক্ষী নাৰায়ন গগৈ ঘৰ নং : ১৭৫ বয়স : 62 লিঙ্গ : পুৰুষ	CZH1686642 ফটো উপলব্ধ	65 নাম : চন্দনা গগৈ স্বামীৰ নাম: ডাঃ দিলীপ কুমাৰ গগৈ ঘৰ নং : ১৭৫ বয়স : 60 লিঙ্গ : মহিলা	CZH1686653 ফটো উপলব্ধ	66 নাম : গুলাপী দাস স্বামীৰ নাম: পিথু বাম দাস ঘৰ নং : ১৯৫ বয়স : 62 লিঙ্গ : মহিলা	CZH0271841 ফটো উপলব্ধ
67 নাম : দেনীশ কুমাৰ দাস পিতাৰ নাম: পিথু বাম দাস ঘৰ নং : ১৯৫ বয়স : 44 লিঙ্গ : পুৰুষ	CZH0271890 ফটো উপলব্ধ	68 নাম : শামা পাৰবীন দাস স্বামীৰ নাম: ডেনিছ কুমাৰ দাস ঘৰ নং : ১৯৫ বয়স : 39 লিঙ্গ : মহিলা	CZH0271932 ফটো উপলব্ধ	69 নাম : যাদবেন্দু দাস পিতাৰ নাম: পিথু বাম দাস ঘৰ নং : ১৯৫ বয়স : 39 লিঙ্গ : পুৰুষ	CZH0271601 ফটো উপলব্ধ
70 নাম : সঙ্গীতা বৰুৱা বুঢ়াগোহাঁই স্বামীৰ নাম: উপেন্দ্ৰ বুঢ়াগোহাঁই ঘৰ নং : 204 বয়স : 58 লিঙ্গ : মহিলা	JXP1813098 ফটো উপলব্ধ	71 নাম : ৰাজদীপ তালুকদাৰ পিতাৰ নাম: ঘনশ্যাম তালুকদাৰ ঘৰ নং : ২০৫ বয়স : 41 লিঙ্গ : পুৰুষ	SEW0107904 ফটো উপলব্ধ	72 নাম : উমেশু আগৰৱাল পিতাৰ নাম: চন্দুলাল আগৰৱাল ঘৰ নং : ২২২ বয়স : 56 লিঙ্গ : পুৰুষ	CZH4141586 ফটো উপলব্ধ
73 নাম : খশব আগৰৱাল পিতাৰ নাম: উমেশ আগৰৱাল ঘৰ নং : 222 বয়স : 29 লিঙ্গ : মহিলা	CZH0271320 ফটো উপলব্ধ	74 নাম : অক্ষিতা কুমাৰী শ্বাহ পিতাৰ নাম: পৰশুৰাম শ্বাহ ঘৰ নং : 222ক বয়স : 25 লিঙ্গ : মহিলা	CZH0285650 ফটো উপলব্ধ	75 নাম : বন চাংমাই স্বামীৰ নাম: অৰূপ গগৈ ঘৰ নং : ২২৩ বয়স : 47 লিঙ্গ : মহিলা	SEW0071878 ফটো উপলব্ধ
76 নাম : অৰূপ গগৈ পিতাৰ নাম: দুৰ্গেশ্বৰ গগৈ ঘৰ নং : ২২৩ বয়স : 44 লিঙ্গ : পুৰুষ	CZH4136850 ফটো উপলব্ধ	77 নাম : মুনিন হাজৰিকা পিতাৰ নাম: গনেশ ঘৰ নং : ২২৫ বয়স : 72 লিঙ্গ : পুৰুষ	CZH4137933 ফটো উপলব্ধ	78 নাম : ৰঞ্জমণি হাজাৰিকা স্বামীৰ নাম: মুণিন হাজাৰিকা ঘৰ নং : ২২৫ বয়স : 62 লিঙ্গ : মহিলা	CZH4137944 ফটো উপলব্ধ
79 নাম : নম্ৰতা প্ৰীতম হাজৰিকা পিতাৰ নাম: মুনিন হাজৰিকা ঘৰ নং : ২২৫ বয়স : 36 লিঙ্গ : মহিলা	SEW0079509 ফটো উপলব্ধ	# 80 নাম : সুজীত কুমাৰ প্ৰসাদ পিতাৰ নাম: নীলেশ্বৰ প্ৰসাদ ঘৰ নং : ৪৩৫গ বয়স : 22 লিঙ্গ : পুৰুষ	SEW0082545 ফটো উপলব্ধ	81 নাম : তিলোমা দেউৰী স্বামীৰ নাম: উৎপলজ্যোতি দেউৰী ঘৰ নং : 236 বয়স : 37 লিঙ্গ : মহিলা	CZH0497347 ফটো উপলব্ধ
82 নাম : বাম খেলৱান বাম পিতাৰ নাম: জ্ঞান চন্দ্ৰ বাম ঘৰ নং : ২৯৫ বয়স : 45 লিঙ্গ : পুৰুষ	CZH0012666 ফটো উপলব্ধ	83 নাম : বাচু দেবী স্বামীৰ নাম: বাম খেলৱান বাম ঘৰ নং : ২৯৫ বয়স : 41 লিঙ্গ : মহিলা	CZH0012708 ফটো উপলব্ধ	84 নাম : পূজা কুমাৰী বাম পিতাৰ নাম: বাম খেলৱান বাম ঘৰ নং : ২৯৫ বয়স : 26 লিঙ্গ : মহিলা	CZH0433474 ফটো উপলব্ধ
85 নাম : পুনম কুমাৰী পিতাৰ নাম: বাম খিলাওন বাম ঘৰ নং : ২৯৫ বয়স : 23 লিঙ্গ : মহিলা	CZH0513721 ফটো উপলব্ধ	86 নাম : ৰাহুল বাম পিতাৰ নাম: বাম খিলাওন বাম ঘৰ নং : 295 বয়স : 20 লিঙ্গ : পুৰুষ	SEW0001396 ফটো উপলব্ধ	87 নাম : শশী প্ৰভা শইকীয়া স্বামীৰ নাম: ধ্ৰুৱজ্যোতি শইকীয়া ঘৰ নং : ৩০৪ বয়স : 65 লিঙ্গ : মহিলা	CZH4141280 ফটো উপলব্ধ
88 নাম : ধ্ৰুৱজ্যোতি শইকীয়া পিতাৰ নাম: চন্দ্ৰকান্ত ঘৰ নং : ৩০৪ বয়স : 58 লিঙ্গ : পুৰুষ	CZH4141291 ফটো উপলব্ধ	89 নাম : নীশাস্বতী বৰুৱা পিতাৰ নাম: ঘনকান্ত বৰুৱা ঘৰ নং : 392 গ বয়স : 28 লিঙ্গ : মহিলা	CZH0467217 ফটো উপলব্ধ	90 নাম : জ্যোতি প্ৰসাদ চলিহা পিতাৰ নাম: ভবানী চলিহা ঘৰ নং : ৪৩৫ বয়স : 74 লিঙ্গ : পুৰুষ	CZH4134638 ফটো উপলব্ধ



91 নাম : বিজয় চলিহা পিতাৰ নাম: ভবানী ঘৰ নং : 8৩৫ বয়স : 69 লিঙ্গ : পুৰুষ	CZH4134672 ফটো উপলব্ধ	92 নাম : গায়ত্ৰী চলিহা স্বামীৰ নাম: বিজয় ঘৰ নং : 8৩৫ বয়স : 64 লিঙ্গ : মহিলা	CZH4134683 ফটো উপলব্ধ	93 নাম : অমিয়া চলিহা স্বামীৰ নাম: জ্যোতিপ্ৰসাদ চলিহা ঘৰ নং : 8৩৫ বয়স : 64 লিঙ্গ : মহিলা	CZH4134649 ফটো উপলব্ধ
94 নাম : বৰ্ণালী চলিহা চলিহা পিতাৰ নাম: জ্যোতি ঘৰ নং : 8৩৫ বয়স : 38 লিঙ্গ : মহিলা	CZH4134661 ফটো উপলব্ধ	95 নাম : প্ৰাৰ্থনা চলিহা পিতাৰ নাম: বিজয় ঘৰ নং : 8৩৫ বয়স : 37 লিঙ্গ : মহিলা	CZH4134707 ফটো উপলব্ধ	96 নাম : সুৰজিত চলিহা পিতাৰ নাম: জ্যোতিপ্ৰসাদ চলিহা ঘৰ নং : 8৩৫ বয়স : 34 লিঙ্গ : পুৰুষ	CZH4134627 ফটো উপলব্ধ
97 নাম : প্ৰোতিক চলিহা পিতাৰ নাম: বিজয় চলিহা ঘৰ নং : ৪৩৫ বয়স : 30 লিঙ্গ : পুৰুষ	CZH1686879 ফটো উপলব্ধ	98 নাম : যুগ্ম জ্যোতি পাতৰ পিতাৰ নাম: অঞ্জন পাতৰ ঘৰ নং : 8৩৫ বয়স : 30 লিঙ্গ : পুৰুষ	CZH0115055 ফটো উপলব্ধ	99 নাম : দিবা জ্যোতি পাতৰ পিতাৰ নাম: অঞ্জন পাতৰ ঘৰ নং : 8৩৫ বয়স : 28 লিঙ্গ : পুৰুষ	CZH0115089 ফটো উপলব্ধ
E 100 নাম : কৃষ্ণপ্ৰসাদ শৰ্মা পিতাৰ নাম: ক্ষমনাথ ঘৰ নং : 8৩৫ বয়স : 94 লিঙ্গ : পুৰুষ	CZH4134730 ফটো উপলব্ধ	E 101 নাম : হিৰামতী সিংহ স্বামীৰ নাম: জীৱক ঘৰ নং : 8৩৫ বয়স : 89 লিঙ্গ : মহিলা	CZH4134934 ফটো উপলব্ধ	102 নাম : শুভ দাস পিতাৰ নাম: দীন নাথ দাস ঘৰ নং : 8৩৫ বয়স : 78 লিঙ্গ : পুৰুষ	CZH1686722 ফটো উপলব্ধ
E 103 নাম : ভবেন্দ্ৰনাথ বৰুৱা পিতাৰ নাম: শিৱনাথ ঘৰ নং : 8৩৫ বয়স : 77 লিঙ্গ : পুৰুষ	CZH4134832 ফটো উপলব্ধ	104 নাম : ধন হাজৰীকা পিতাৰ নাম: গণেশ ঘৰ নং : 8৩৫ বয়স : 75 লিঙ্গ : পুৰুষ	CZH4134718 ফটো উপলব্ধ	105 নাম : খগেন্দ্ৰ সিংহ পিতাৰ নাম: ঘনকান্ত সিংহ ঘৰ নং : 8৩৫ বয়স : 73 লিঙ্গ : পুৰুষ	CZH4134945 ফটো উপলব্ধ
106 নাম : স্বৰ্ণ বৰুৱা স্বামীৰ নাম: ভবেন্দ্ৰনাথ বৰুৱা ঘৰ নং : 8৩৫ বয়স : 72 লিঙ্গ : মহিলা	CZH4134843 ফটো উপলব্ধ	107 নাম : চন্দ্ৰকান্তি ফুকন পিতাৰ নাম: এ ঘৰ নং : 8৩৫ বয়স : 72 লিঙ্গ : মহিলা	CZH4134898 ফটো উপলব্ধ	108 নাম : নিৰলা দাস স্বামীৰ নাম: শুভ দাস ঘৰ নং : 8৩৫ বয়স : 72 লিঙ্গ : মহিলা	CZH1686755 ফটো উপলব্ধ
109 নাম : মিৰা হাজৰীকা স্বামীৰ নাম: ধন ঘৰ নং : 8৩৫ বয়স : 67 লিঙ্গ : মহিলা	CZH4134729 ফটো উপলব্ধ	110 নাম : অঞ্জন পাটৰ পিতাৰ নাম: নালিয়া পাটৰ ঘৰ নং : 8৩৫ বয়স : 59 লিঙ্গ : পুৰুষ	CZH4134810 ফটো উপলব্ধ	111 নাম : পূৰ্ণিমা পাটৰ স্বামীৰ নাম: অঞ্জন পাটৰ ঘৰ নং : 8৩৫ বয়স : 54 লিঙ্গ : মহিলা	CZH4134821 ফটো উপলব্ধ
112 নাম : নাগেশ্বৰ প্ৰসাদ পিতাৰ নাম: মদন ঘৰ নং : 8৩৫ বয়স : 53 লিঙ্গ : পুৰুষ	CZH4134796 ফটো উপলব্ধ	S 113 নাম : জৰিমনি ফুকন পিতাৰ নাম: উম্বৰধৰ ঘৰ নং : 8৩৫ বয়স : 48 লিঙ্গ : মহিলা	CZH4134901 ফটো উপলব্ধ	114 নাম : পিংকী ফুকন পিতাৰ নাম: উম্বৰধৰ ঘৰ নং : 8৩৫ বয়স : 48 লিঙ্গ : মহিলা	CZH4134912 ফটো উপলব্ধ
115 নাম : জ্যোতিষ্ময় বৰুৱা পিতাৰ নাম: ভবেন্দ্ৰনাথ বৰুৱা ঘৰ নং : 8৩৫ বয়স : 45 লিঙ্গ : পুৰুষ	CZH4134854 ফটো উপলব্ধ	116 নাম : সংতোষী দেৱী স্বামীৰ নাম: নগেশ্বৰ প্ৰচাদ ঘৰ নং : 8৩৫ বয়স : 44 লিঙ্গ : মহিলা	CZH4134809 ফটো উপলব্ধ	117 নাম : পল্লভী ফুকন পিতাৰ নাম: উম্বৰধৰ ফুকন ঘৰ নং : 8৩৫ বয়স : 42 লিঙ্গ : মহিলা	CZH4134923 ফটো উপলব্ধ
118 নাম : প্ৰণামী বৰুৱা পিতাৰ নাম: ভবেন্দ্ৰনাথ বৰুৱা ঘৰ নং : 8৩৫ বয়স : 41 লিঙ্গ : মহিলা	CZH4134876 ফটো উপলব্ধ	119 নাম : পল্লভী দাস পিতাৰ নাম: শুভ দাস ঘৰ নং : 8৩৫ বয়স : 36 লিঙ্গ : মহিলা	CZH1686733 ফটো উপলব্ধ	120 নাম : প্ৰিয়ংকা দাস পিতাৰ নাম: শুভ দাস ঘৰ নং : 8৩৫ বয়স : 35 লিঙ্গ : মহিলা	CZH1686744 ফটো উপলব্ধ



E 121 নাম : অনন্ত হাজৰীকা পিতাৰ নাম: গণেশ ঘৰ নং : ৪৩৬ বয়স : ৫২ লিঙ্গ : পুৰুষ	CZH4134967 ফটো উপলব্ধ	122 নাম : দীপালী হাজৰীকা স্বামীৰ নাম: অনন্ত ঘৰ নং : ৪৩৬ বয়স : 44 লিঙ্গ : মহিলা	CZH4134978 ফটো উপলব্ধ	123 নাম : ইলা হাজৰীকা স্বামীৰ নাম: জয়ন্ত ঘৰ নং : ৪৩৬ বয়স : 43 লিঙ্গ : মহিলা	CZH4134956 ফটো উপলব্ধ
124 নাম : দিকসিতা হাজৰীকা পিতাৰ নাম: জয়ন্ত হাজৰীকা ঘৰ নং : ৪৩৬ বয়স : 27 লিঙ্গ : মহিলা	CZH0129551 ফটো উপলব্ধ	125 নাম : জয়া সিংহ স্বামীৰ নাম: মহেন ঘৰ নং : ৪৩৭ বয়স : 54 লিঙ্গ : মহিলা	CZH4134989 ফটো উপলব্ধ	126 নাম : অৰুনাভ সিংহ মাতৃৰ নাম: জয়া সিংহ ঘৰ নং : ৪৩৭ বয়স : 31 লিঙ্গ : পুৰুষ	CZH0115287 ফটো উপলব্ধ
127 নাম : জ্যোতিমা সিংহ মাতৃৰ নাম: জয়া সিংহ ঘৰ নং : ৪৩৭ বয়স : 29 লিঙ্গ : মহিলা	CZH0115329 ফটো উপলব্ধ	128 নাম : ওমপ্ৰকাশ বাঞ্চাল আধ্ৰৱাল পিতাৰ নাম: জে. আৰ বাঞ্চাল আধ্ৰৱাল ঘৰ নং : ৪৩৮ বয়স : 82 লিঙ্গ : পুৰুষ	CZH4135017 ফটো উপলব্ধ	129 নাম : আনন্দ কুমাৰ বনসল পিতাৰ নাম: ওম প্ৰকাশ বনসল ঘৰ নং : ৪৩৮ বয়স : 55 লিঙ্গ : পুৰুষ	CZH4135051 ফটো উপলব্ধ
S 130 নাম : ললিত বাঞ্চাল পিতাৰ নাম: ওমপ্ৰকাশ বাঞ্চাল ঘৰ নং : ৪৩৮ বয়স : 49 লিঙ্গ : পুৰুষ	CZH4135073 ফটো উপলব্ধ	131 নাম : ৰেন বাঞ্চাল আধ্ৰৱাল স্বামীৰ নাম: আনন্দ বাঞ্চাল ঘৰ নং : ৪৩৮ বয়স : 47 লিঙ্গ : মহিলা	CZH4135062 ফটো উপলব্ধ	S 132 নাম : মীৰা বাঞ্চাল আধ্ৰৱাল স্বামীৰ নাম: ললিত বাঞ্চাল ঘৰ নং : ৪৩৮ বয়স : 44 লিঙ্গ : মহিলা	CZH4135084 ফটো উপলব্ধ
133 নাম : ৰাজু চাহ পিতাৰ নাম: হিৰা ঘৰ নং : ৪৩৯ বয়স : 54 লিঙ্গ : পুৰুষ	CZH4135222 ফটো উপলব্ধ	134 নাম : শকুন্তলা চাহ স্বামীৰ নাম: ৰাজু চাহ ঘৰ নং : ৪৩৯ বয়স : 47 লিঙ্গ : মহিলা	CZH4135233 ফটো উপলব্ধ	135 নাম : মনোজ চাহ পিতাৰ নাম: হিৰা ঘৰ নং : ৪৩৯ বয়স : 47 লিঙ্গ : পুৰুষ	CZH4135119 ফটো উপলব্ধ
# 136 নাম : মালতী পাচোৱান স্বামীৰ নাম: বিন্দে পাচোৱান ঘৰ নং : ৯৯১ বয়স : 46 লিঙ্গ : মহিলা	CZH1686631 ফটো উপলব্ধ	# 137 নাম : প্ৰমিলা চাহ স্বামীৰ নাম: পুনেশ্বৰ চাহ ঘৰ নং : ৪৫৭ বয়স : 44 লিঙ্গ : মহিলা	CZH4135108 ফটো উপলব্ধ	138 নাম : চিলা চাহ স্বামীৰ নাম: মনোজ চাহ ঘৰ নং : ৪৩৯ বয়স : 43 লিঙ্গ : মহিলা	CZH4135120 ফটো উপলব্ধ
139 নাম : দুলমনি চাহ স্বামীৰ নাম: প্ৰঞ্জল চাহ ঘৰ নং : ৪৩৯ বয়স : 37 লিঙ্গ : মহিলা	CZH4135277 ফটো উপলব্ধ	#2 140 নাম : ৰাকেশ ৰাম পিতাৰ নাম: ৰাজেন্দ্ৰ ৰাম ঘৰ নং : 439 বয়স : 32 লিঙ্গ : পুৰুষ	CZH0201608 ফটো উপলব্ধ	S 141 নাম : ৰশ্মি চাহ পিতাৰ নাম: মনোজ চাহ ঘৰ নং : 439 বয়স : 30 লিঙ্গ : মহিলা	CZH0303255 ফটো উপলব্ধ
S 142 নাম : ৰুমী চাহ পিতাৰ নাম: মনোজ চাহ ঘৰ নং : ৪৩৯ বয়স : 28 লিঙ্গ : মহিলা	CZH0223594 ফটো উপলব্ধ	# 143 নাম : পুষ্পা কুমাৰী ৰাম পিতাৰ নাম: নাৰায়ণ ৰাম ঘৰ নং : ৬৭৫ বয়স : 26 লিঙ্গ : মহিলা	CZH0303693 ফটো উপলব্ধ	# 144 নাম : ৰাধা কুমাৰী স্বামীৰ নাম: দীপক ৰাম ঘৰ নং : ৪৪০ক বয়স : 26 লিঙ্গ : মহিলা	SEW0028035 ফটো উপলব্ধ
145 নাম : সুনীধি চাহ পিতাৰ নাম: ৰাজু চাহ ঘৰ নং : 439 বয়স : 25 লিঙ্গ : মহিলা	CZH0303560 ফটো উপলব্ধ	146 নাম : দেৱৰাজ চাহ পিতাৰ নাম: মনোজ চাহ ঘৰ নং : 439 বয়স : 25 লিঙ্গ : পুৰুষ	CZH0303594 ফটো উপলব্ধ	147 নাম : চণ্ড শাহ স্বামীৰ নাম: দেৱৰাজ শাহ ঘৰ নং : 439 বয়স : 22 লিঙ্গ : মহিলা	CZH1780295 ফটো উপলব্ধ
148 নাম : ঋশব সাহ পিতাৰ নাম: ৰাজু সাহ ঘৰ নং : 439 বয়স : 21 লিঙ্গ : পুৰুষ	CZH1791151 ফটো উপলব্ধ	149 নাম : মনিষা চাহ স্বামীৰ নাম: অনীল চাহ ঘৰ নং : ৪৩৯দ বয়স : 28 লিঙ্গ : মহিলা	CZH1800119 ফটো উপলব্ধ	150 নাম : ৰঘনন্দন সিং পিতাৰ নাম: প্ৰিতম ঘৰ নং : ৪৩৯ক বয়স : 68 লিঙ্গ : পুৰুষ	CZH4135131 ফটো উপলব্ধ



151 নাম : প্ৰাঞ্জল চাহ পিতাৰ নাম: হীৰা চাহ ঘৰ নং : 809দ বয়স : 45 লিঙ্গ : পুৰুষ	CZH4135302 ফটো উপলব্ধ	# 152 নাম : মামনী চাহ পিতাৰ নাম: হীৰা চাহ ঘৰ নং : 809দ বয়স : 45 লিঙ্গ : মহিলা	CZH4135299 ফটো উপলব্ধ	153 নাম : অনিল চাহ পিতাৰ নাম: হীৰা চাহ ঘৰ নং : 809দ বয়স : 37 লিঙ্গ : পুৰুষ	CZH4135313 ফটো উপলব্ধ
154 নাম : প্ৰদীপ কুমাৰ বৰগোহাঁই পিতাৰ নাম: ৰূপেশ্বৰ বৰগোহাঁই ঘৰ নং : 880 বয়স : 71 লিঙ্গ : পুৰুষ	CZH1418748 ফটো উপলব্ধ	155 নাম : ৰীণা বৰগোহাঁই স্বামীৰ নাম: প্ৰদীপ বৰগোহাঁই ঘৰ নং : 880 বয়স : 58 লিঙ্গ : মহিলা	CZH1418912 ফটো উপলব্ধ	156 নাম : কাৰেৰী বৰগোহাঁই পিতাৰ নাম: প্ৰদীপ কুমাৰ বৰগোহাঁই ঘৰ নং : 880 বয়স : 38 লিঙ্গ : মহিলা	CZH1449925 ফটো উপলব্ধ
157 নাম : সুৰেন্দ্ৰ ৰাম পিতাৰ নাম: ৰামদেব ৰাম ঘৰ নং : 880ক বয়স : 52 লিঙ্গ : পুৰুষ	CZH4135288 ফটো উপলব্ধ	158 নাম : সুমেশ্বৰী দেৱী স্বামীৰ নাম: সুৰেন্দ্ৰ ৰাম ঘৰ নং : 880ক বয়স : 50 লিঙ্গ : মহিলা	CZH4135266 ফটো উপলব্ধ	159 নাম : দীপক ৰাম পিতাৰ নাম: সুৰেন্দ্ৰ ৰাম ঘৰ নং : 880ক বয়স : 29 লিঙ্গ : পুৰুষ	CZH1686904 ফটো উপলব্ধ
160 নাম : শান্তনু বৰগোহাঁই পিতাৰ নাম: ৰূপেশ্বৰ বৰগোহাঁই ঘৰ নং : 881 বয়স : 57 লিঙ্গ : পুৰুষ	CZH0014829 ফটো উপলব্ধ	161 নাম : জ্যোতি বৰগোহাঁই স্বামীৰ নাম: শান্তনু বৰগোহাঁই ঘৰ নং : 881 বয়স : 50 লিঙ্গ : মহিলা	CZH0014837 ফটো উপলব্ধ	162 নাম : ভাৰগোবী বৰগোহাঁই পিতাৰ নাম: শান্তনু বৰগোহাঁই ঘৰ নং : 881 বয়স : 20 লিঙ্গ : মহিলা	SEW0131193 ফটো উপলব্ধ
163 নাম : উপেন চন্দ্ৰ নেওগ পিতাৰ নাম: ৰত্নেশ্বৰ নেওগ ঘৰ নং : 882 বয়স : 78 লিঙ্গ : পুৰুষ	CZH4135335 ফটো উপলব্ধ	164 নাম : পুষ্পা নেওগ স্বামীৰ নাম: উপেন চন্দ্ৰ নেওগ ঘৰ নং : 882 বয়স : 69 লিঙ্গ : মহিলা	CZH4135346 ফটো উপলব্ধ	165 নাম : সঞ্জীৱ নেওগ পিতাৰ নাম: উপেন চন্দ্ৰ নেওগ ঘৰ নং : 883 বয়স : 46 লিঙ্গ : পুৰুষ	CZH4135357 ফটো উপলব্ধ
166 নাম : দেৱৰাজ নেওগ পিতাৰ নাম: উপেন চন্দ্ৰ নেওগ ঘৰ নং : 883 বয়স : 45 লিঙ্গ : পুৰুষ	CZH4135380 ফটো উপলব্ধ	167 নাম : সংযজ্ঞা নেওগ স্বামীৰ নাম: সঞ্জীৱ নেওগ ঘৰ নং : 883 বয়স : 44 লিঙ্গ : মহিলা	CZH4135368 ফটো উপলব্ধ	168 নাম : জয়প্ৰকাশ নেওগ পিতাৰ নাম: উপেন ঘৰ নং : 883 বয়স : 43 লিঙ্গ : পুৰুষ	CZH4135379 ফটো উপলব্ধ
169 নাম : ৰিকু তামলী নেওগ স্বামীৰ নাম: জয়প্ৰকাশ নেওগ ঘৰ নং : 883 বয়স : 39 লিঙ্গ : মহিলা	CZH0276808 ফটো উপলব্ধ	170 নাম : সৃষ্টি গগৈ নেওগ স্বামীৰ নাম: দেৱৰাজ নেওগ ঘৰ নং : 883 বয়স : 39 লিঙ্গ : মহিলা	CZH0276816 ফটো উপলব্ধ	S 171 নাম : বীৰেন্দ্ৰ সিং ৰাথোৰ পিতাৰ নাম: সত্যৰঞ্জন ৰাথোৰ ঘৰ নং : 888 বয়স : 62 লিঙ্গ : পুৰুষ	CZH4135595 ফটো উপলব্ধ
S 172 নাম : মঞ্জু ৰাথোৰ স্বামীৰ নাম: বীৰেন্দ্ৰ সিং ৰাথোৰ ঘৰ নং : 888 বয়স : 60 লিঙ্গ : মহিলা	CZH4135608 ফটো উপলব্ধ	S 173 নাম : প্ৰদীপ ৰাথোৰ পিতাৰ নাম: বীৰেন্দ্ৰ সিং ৰাথোৰ ঘৰ নং : 888 বয়স : 41 লিঙ্গ : পুৰুষ	CZH4135619 ফটো উপলব্ধ	S 174 নাম : সন্দীপ সিং ৰাথোৰ পিতাৰ নাম: বীৰেন্দ্ৰ সিং ৰাথোৰ ঘৰ নং : 888 বয়স : 36 লিঙ্গ : পুৰুষ	CZH4135620 ফটো উপলব্ধ
175 নাম : অচৰিন আগৰৱাল পিতাৰ নাম: কৈলাশ চন্দ্ৰ আগৰৱাল ঘৰ নং : 888 বয়স : 36 লিঙ্গ : পুৰুষ	CZH4135631 ফটো উপলব্ধ	S 176 নাম : ৱহিত সিং ৰাথোৰ পিতাৰ নাম: দেবেন্দ্ৰ সিং ৰাথোৰ ঘৰ নং : 888 বয়স : 30 লিঙ্গ : পুৰুষ	CZH4141393 ফটো উপলব্ধ	S 177 নাম : কৰন ৰাথোৰ পিতাৰ নাম: দেবেন্দ্ৰ সিং ৰাথোৰ ঘৰ নং : 888 বয়স : 28 লিঙ্গ : পুৰুষ	CZH0117549 ফটো উপলব্ধ
178 নাম : অন্তৰিণী সোনোৱাল বৰা স্বামীৰ নাম: মানস জ্যোতি বৰা ঘৰ নং : 888 বয়স : 40 লিঙ্গ : মহিলা	CZH0117457 ফটো উপলব্ধ	# 179 নাম : অলকানন্দা কাকতী স্বামীৰ নাম: প্ৰবিন কাকতী ঘৰ নং : 888 বয়স : 73 লিঙ্গ : মহিলা	CZH4135562 ফটো উপলব্ধ	E 180 নাম : কৈলাশ চন্দ্ৰ আগৰৱাল পিতাৰ নাম: ৰামচন্দ্ৰ আগৰৱাল ঘৰ নং : 888 বয়স : 71 লিঙ্গ : পুৰুষ	CZH4135437 ফটো উপলব্ধ



181 নাম : সাৰদা আগৰৱালা স্বামীৰ নাম : কৈলাশ ঘৰ নং : 888গ বয়স : 69 লিঙ্গ : মহিলা	CZH4135448	ফটো উপলব্ধ	182 নাম : প্ৰদীপ দাস পিতাৰ নাম : পূৰ্ণ ঘৰ নং : 888খ বয়স : 61 লিঙ্গ : পুৰুষ	CZH4135642	ফটো উপলব্ধ	S 183 নাম : দেবেন্দ্ৰ সিং ৰাথোৰ পিতাৰ নাম : এইচ. বি ঘৰ নং : 888চ বয়স : 59 লিঙ্গ : পুৰুষ	CZH4135539	ফটো উপলব্ধ
S 184 নাম : কিৰণ ৰাথোৰ স্বামীৰ নাম : দেবেন্দ্ৰ ঘৰ নং : 888চ বয়স : 55 লিঙ্গ : মহিলা	CZH4135540	ফটো উপলব্ধ	185 নাম : গৌৰী দাস স্বামীৰ নাম : প্ৰদীপ ঘৰ নং : 888খ বয়স : 54 লিঙ্গ : মহিলা	CZH4135653	ফটো উপলব্ধ	186 নাম : মানস জ্যোতি বৰা পিতাৰ নাম : আনন্দ চন্দ্ৰ বৰা ঘৰ নং : 888ঙ বয়স : 50 লিঙ্গ : পুৰুষ	CZH4135517	ফটো উপলব্ধ
# 187 নাম : বিপাশা কাকতী পিতাৰ নাম : প্ৰবীন কাকতি ঘৰ নং : 888ছ বয়স : 49 লিঙ্গ : মহিলা	CZH4135584	ফটো উপলব্ধ	S 188 নাম : সীতা আগৰৱালা পিতাৰ নাম : কৈলাশ ঘৰ নং : 888গ বয়স : 44 লিঙ্গ : মহিলা	CZH4135459	ফটো উপলব্ধ	189 নাম : প্ৰিয়ংকা আগৰৱালা পিতাৰ নাম : কৈলাশ ঘৰ নং : 888গ বয়স : 41 লিঙ্গ : মহিলা	CZH4135471	ফটো উপলব্ধ
# 190 নাম : চিন্ধী আগৰৱালা পিতাৰ নাম : কৈলাশ চন্দ্ৰ আগৰৱালা ঘৰ নং : 888গ বয়স : 39 লিঙ্গ : মহিলা	CZH4135482	ফটো উপলব্ধ	S 191 নাম : কৰুণা ৰাথোৰ পিতাৰ নাম : বাৰেন্দ্ৰ সিং ৰাথোৰ ঘৰ নং : 888ক বয়স : 35 লিঙ্গ : মহিলা	CZH4141837	ফটো উপলব্ধ	192 নাম : পৰমানন্দ শইকীয়া পিতাৰ নাম : মনমথ শইকীয়া ঘৰ নং : 88ঙ বয়স : 75 লিঙ্গ : পুৰুষ	CZH4135664	ফটো উপলব্ধ
193 নাম : মিনাক্ষী শইকীয়া স্বামীৰ নাম : পৰমানন্দ ঘৰ নং : 88ঙ বয়স : 54 লিঙ্গ : মহিলা	CZH4135675	ফটো উপলব্ধ	194 নাম : ডৰিন শইকীয়া পিতাৰ নাম : পৰমানন্দ শইকীয়া ঘৰ নং : 88ঙ বয়স : 35 লিঙ্গ : মহিলা	CZH4135733	ফটো উপলব্ধ	195 নাম : অনভৱ শইকীয়া পিতাৰ নাম : পৰমানন্দ শইকীয়া ঘৰ নং : 88ঙ বয়স : 31 লিঙ্গ : পুৰুষ	CZH4141224	ফটো উপলব্ধ
E 196 নাম : মুকুল বৰকটকী পিতাৰ নাম : পুপকান্ত ঘৰ নং : 88৭ বয়স : 81 লিঙ্গ : পুৰুষ	CZH4135700	ফটো উপলব্ধ	197 নাম : জিতেন শৰ্মা পিতাৰ নাম : মোহন ঘৰ নং : 88৭ বয়স : 53 লিঙ্গ : পুৰুষ	CZH4135686	ফটো উপলব্ধ	198 নাম : বিজুবালা শৰ্মা স্বামীৰ নাম : জিতেন ঘৰ নং : 88৭ বয়স : 52 লিঙ্গ : মহিলা	CZH4135697	ফটো উপলব্ধ
199 নাম : ৰাজা বৰকটকী পিতাৰ নাম : মুকুল ঘৰ নং : 88৭ বয়স : 42 লিঙ্গ : পুৰুষ	CZH4135722	ফটো উপলব্ধ	200 নাম : ৰাজদীপ শৰ্মা পিতাৰ নাম : জিতেন শৰ্মা ঘৰ নং : 88৭ বয়স : 27 লিঙ্গ : পুৰুষ	CZH0276857	ফটো উপলব্ধ	201 নাম : অংকিতা শৰ্মা পিতাৰ নাম : জিতেন শৰ্মা ঘৰ নং : 447 বয়স : 24 লিঙ্গ : মহিলা	CZH1204247	ফটো উপলব্ধ
202 নাম : ৰত্ন শ্ৰেণীয়া পিতাৰ নাম : ভীমবাহাদুৰ ঘৰ নং : 88চ বয়স : 72 লিঙ্গ : পুৰুষ	CZH4135788	ফটো উপলব্ধ	S 203 নাম : কল্যাণ গোস্বামী পিতাৰ নাম : ৰমেশ ঘৰ নং : 88চ বয়স : 69 লিঙ্গ : পুৰুষ	CZH4135744	ফটো উপলব্ধ	204 নাম : মইনি নেওৱাৰ স্বামীৰ নাম : ৰমেশ ঘৰ নং : 88চ বয়স : 59 লিঙ্গ : মহিলা	CZH4135799	ফটো উপলব্ধ
S 205 নাম : বিণা গোস্বামী স্বামীৰ নাম : কল্যাণ ঘৰ নং : 88চ বয়স : 56 লিঙ্গ : মহিলা	CZH4135755	ফটো উপলব্ধ	S 206 নাম : পাৰ্থজীত গোস্বামী পিতাৰ নাম : কল্যাণ গোস্বামী ঘৰ নং : 88চ বয়স : 32 লিঙ্গ : পুৰুষ	CZH0118406	ফটো উপলব্ধ	207 নাম : যুগল দত্ত পিতাৰ নাম : উপেন ঘৰ নং : 88৯ বয়স : 73 লিঙ্গ : পুৰুষ	CZH4135813	ফটো উপলব্ধ
E 208 নাম : ৰেখা দত্ত স্বামীৰ নাম : যুগল ঘৰ নং : 88৯ বয়স : 71 লিঙ্গ : মহিলা	CZH4135824	ফটো উপলব্ধ	E 209 নাম : দেবৰাজ দত্ত পিতাৰ নাম : যুগল ঘৰ নং : 88৯ বয়স : 45 লিঙ্গ : পুৰুষ	CZH4135835	ফটো উপলব্ধ	210 নাম : সংহৰাজ দত্ত পিতাৰ নাম : যুগল ঘৰ নং : 88৯ বয়স : 40 লিঙ্গ : পুৰুষ	CZH4135846	ফটো উপলব্ধ



211 নাম : সুনমুনা দেবী স্বামীৰ নাম: কানহাইয়া ঘৰ নং : 8৫০ বয়স : 69 লিঙ্গ : মহিলা	CZH4135857 ফটো উপলব্ধ	212 নাম : অশোক প্ৰসাদ পিতাৰ নাম: ৭ কানহাইয়া ঘৰ নং : 8৫০ বয়স : 45 লিঙ্গ : পুৰুষ	CZH4135868 ফটো উপলব্ধ	213 নাম : সুনিলু প্ৰসাদ পিতাৰ নাম: কামিয়া ঘৰ নং : 8৫০ বয়স : 44 লিঙ্গ : পুৰুষ	CZH4135879 ফটো উপলব্ধ
214 নাম : অমিত্ৰা কুমাৰী পিতাৰ নাম: কানহাইয়া প্ৰসাদ ঘৰ নং : 8৫০ বয়স : 35 লিঙ্গ : মহিলা	CZH0232785 ফটো উপলব্ধ	215 নাম : পুনম প্ৰসাদ স্বামীৰ নাম: অশোক প্ৰসাদ ঘৰ নং : 8৫০ বয়স : 34 লিঙ্গ : মহিলা	CZH0232819 ফটো উপলব্ধ	216 নাম : লেখা শইকীয়া স্বামীৰ নাম: আম্মান বৰপূজাৰী ঘৰ নং : 8৫০ ক বয়স : 44 লিঙ্গ : মহিলা	CZH0119008 ফটো উপলব্ধ
E 217 নাম : অনিলকুমাৰ বৰপূজাৰী পিতাৰ নাম: কমল বৰপূজাৰী ঘৰ নং : 8৫০ক বয়স : 83 লিঙ্গ : পুৰুষ	CZH4135904 ফটো উপলব্ধ	218 নাম : নীলিমা বৰপূজাৰী স্বামীৰ নাম: অনিল ঘৰ নং : 8৫০ক বয়স : 75 লিঙ্গ : মহিলা	CZH4135915 ফটো উপলব্ধ	219 নাম : আম্মান বৰপূজাৰী পিতাৰ নাম: অনিল ঘৰ নং : 8৫০ক বয়স : 46 লিঙ্গ : পুৰুষ	CZH4135926 ফটো উপলব্ধ
220 নাম : কল্যাণ বৰপূজাৰী পিতাৰ নাম: অনিল কুমাৰ বৰপূজাৰী ঘৰ নং : 8৫০ক বয়স : 43 লিঙ্গ : পুৰুষ	CZH4135937 ফটো উপলব্ধ	E 221 নাম : গংগাৰাম শৰ্মা পিতাৰ নাম: শ্যামলাল ঘৰ নং : 8৫২ বয়স : 72 লিঙ্গ : পুৰুষ	CZH4135948 ফটো উপলব্ধ	222 নাম : কালিকা শৰ্মা স্বামীৰ নাম: গংগাৰাম ঘৰ নং : 8৫২ বয়স : 67 লিঙ্গ : মহিলা	CZH4135959 ফটো উপলব্ধ
223 নাম : বিজয় শৰ্মা পিতাৰ নাম: গংগাৰাম শৰ্মা ঘৰ নং : 8৫২ বয়স : 42 লিঙ্গ : পুৰুষ	CZH4135971 ফটো উপলব্ধ	224 নাম : কৃষ্ণা শৰ্মা পিতাৰ নাম: গংগাৰাম শৰ্মা ঘৰ নং : 8৫২ বয়স : 40 লিঙ্গ : পুৰুষ	CZH4135982 ফটো উপলব্ধ	225 নাম : যোগেন্দ্ৰনাথ গগৈ পিতাৰ নাম: হেমধৰ গগৈ ঘৰ নং : 8৫২খ বয়স : 76 লিঙ্গ : পুৰুষ	CZH4136010 ফটো উপলব্ধ
226 নাম : শূৰ্ণা গগৈ স্বামীৰ নাম: যোগেন্দ্ৰনাথ ঘৰ নং : 8৫২খ বয়স : 67 লিঙ্গ : মহিলা	CZH4136021 ফটো উপলব্ধ	227 নাম : মতি ভৰালী পিতাৰ নাম: কেশৱ ঘৰ নং : 8৫২গ বয়স : 64 লিঙ্গ : পুৰুষ	CZH4136054 ফটো উপলব্ধ	S 228 নাম : পুলকজ্যোতি বৰুৱা পিতাৰ নাম: মুনিন্দ্ৰ ঘৰ নং : 8৫২ক বয়স : 67 লিঙ্গ : পুৰুষ	CZH4135993 ফটো উপলব্ধ
S 229 নাম : লিমা বৰুৱা স্বামীৰ নাম: পুলকজ্যোতি ঘৰ নং : 8৫২ক বয়স : 57 লিঙ্গ : মহিলা	CZH4136009 ফটো উপলব্ধ	230 নাম : মিনালী ভৰালী স্বামীৰ নাম: মতি ঘৰ নং : 8৫২গ বয়স : 51 লিঙ্গ : মহিলা	CZH4136065 ফটো উপলব্ধ	231 নাম : সংগিতা গগৈ পিতাৰ নাম: যোগেন্দ্ৰনাথ ঘৰ নং : 8৫২খ বয়স : 41 লিঙ্গ : মহিলা	CZH4136032 ফটো উপলব্ধ
232 নাম : প্ৰাণজিত গগৈ পিতাৰ নাম: যোগেন্দ্ৰনাথ ঘৰ নং : 8৫২খ বয়স : 38 লিঙ্গ : পুৰুষ	CZH4136043 ফটো উপলব্ধ	233 নাম : পৰিমিতা ভৰালী পিতাৰ নাম: মতি ভৰালী ঘৰ নং : 8৫২গ বয়স : 31 লিঙ্গ : মহিলা	CZH1686880 ফটো উপলব্ধ	234 নাম : বিতু ভৰালী পিতাৰ নাম: মতি ভৰালী ঘৰ নং : 8৫২গ বয়স : 30 লিঙ্গ : পুৰুষ	CZH1686891 ফটো উপলব্ধ
235 নাম : প্লাৱন পুলক বৰুৱা পিতাৰ নাম: পুলক জ্যোতি বৰুৱা ঘৰ নং : 8৫২ক বয়স : 29 লিঙ্গ : পুৰুষ	CZH1686824 ফটো উপলব্ধ	236 নাম : ৰাম চন্দ্ৰ দত্ত পিতাৰ নাম: বিশ্বনাথ দত্ত ঘৰ নং : 8৫৪ বয়স : 73 লিঙ্গ : পুৰুষ	CZH4136101 ফটো উপলব্ধ	237 নাম : নিলম শৰ্মা স্বামীৰ নাম: বিজয় ঘৰ নং : 8৫৪ বয়স : 44 লিঙ্গ : মহিলা	CZH4136112 ফটো উপলব্ধ
238 নাম : ৰাধেশ্যাম ভগত পিতাৰ নাম: ৰামসত্য ঘৰ নং : 8৫৫ বয়স : 84 লিঙ্গ : পুৰুষ	CZH4136178 ফটো উপলব্ধ	239 নাম : ৰাধীকা ভগত স্বামীৰ নাম: ৰাধেশ্যাম ঘৰ নং : 8৫৫ বয়স : 54 লিঙ্গ : মহিলা	CZH4136189 ফটো উপলব্ধ	240 নাম : অনিল বৰপূজাৰী পিতাৰ নাম: ৰাধানিাথ ঘৰ নং : 8৫৬ বয়স : 73 লিঙ্গ : পুৰুষ	CZH4136190 ফটো উপলব্ধ

বিধানসভা সমষ্টিৰ নম্বৰ আৰু নাম : 86-তিনিচুকীয়া
অংশৰ নম্বৰ আৰু নাম : 1-বৰদলৈ নগৰ (অংশ)

#2 241 নাম : বিনা বৰপূজাৰী স্বামীৰ নাম: অনিলা বৰপূজাৰী ঘৰ নং : 8৫৬ বয়স : 61 লিঙ্গ : মহিলা	CZH4136203	#2 242 নাম : সুস্মিতা বৰপূজাৰী পিতাৰ নাম: অনিলা বৰপূজাৰী ঘৰ নং : 8৫৬ বয়স : 38 লিঙ্গ : মহিলা	CZH4136214	243 নাম : লীলামা লালামা পিতাৰ নাম: মোথিউ মেথিউ ঘৰ নং : 8৫৮ বয়স : 70 লিঙ্গ : মহিলা	CZH0130641
244 নাম : সঞ্জয় দত্ত পিতাৰ নাম: বাম চন্দ্ৰ দত্ত ঘৰ নং : 8৫৮ বয়স : 42 লিঙ্গ : মহিলা	CZH0129593	245 নাম : বন্দি দত্ত পিতাৰ নাম: বাম চন্দ্ৰ দত্ত ঘৰ নং : 8৫৮ বয়স : 42 লিঙ্গ : মহিলা	CZH0129643	246 নাম : বেদান্ত বৰুৱা পিতাৰ নাম: বিশ্বজিত ঘৰ নং : 8৬০ বয়স : 43 লিঙ্গ : পুৰুষ	CZH4136236
247 নাম : বৈকুণ্ঠ গগৈ পিতাৰ নাম: বৰ্জনি ঘৰ নং : 8৬১ বয়স : 64 লিঙ্গ : পুৰুষ	CZH4136247	248 নাম : তৰুলতা গগৈ স্বামীৰ নাম: বৈকুণ্ঠ ঘৰ নং : 8৬১ বয়স : 54 লিঙ্গ : মহিলা	CZH4136258	S 249 নাম : জিতুল গগৈ পিতাৰ নাম: বৈকুণ্ঠ ঘৰ নং : 8৬১ বয়স : ৪9 লিঙ্গ : পুৰুষ	CZH4136269
250 নাম : পৰীনীতা গগৈ পিতাৰ নাম: বৈকুণ্ঠ গগৈ ঘৰ নং : 8৬১ বয়স : 32 লিঙ্গ : মহিলা	CZH1686915	251 নাম : শেখৰ জ্যোতি গগৈ পিতাৰ নাম: বৈকুণ্ঠ গগৈ ঘৰ নং : 8৬১ বয়স : 28 লিঙ্গ : পুৰুষ	CZH0277665	252 নাম : প্ৰমোদ দাস পিতাৰ নাম: নিভেশ্বৰ ঘৰ নং : 8৬৩ বয়স : 54 লিঙ্গ : পুৰুষ	CZH4136292
253 নাম : আফ্ৰজা আহমেদ স্বামীৰ নাম: তাৰিক ঘৰ নং : 8৬৩ বয়স : 52 লিঙ্গ : মহিলা	CZH4136281	254 নাম : জ্যোতিৰেখা দাস স্বামীৰ নাম: প্ৰমোদ ঘৰ নং : 8৬৩ বয়স : 42 লিঙ্গ : মহিলা	CZH4136305	255 নাম : ৰেকীব আহমেদ পিতাৰ নাম: তাৰিক আহমেদ ঘৰ নং : 8৬৩ বয়স : 35 লিঙ্গ : পুৰুষ	CZH4136316
256 নাম : তাবাহসুম চুলতানা আহমেদ পিতাৰ নাম: তাৰিক আহমেদ ঘৰ নং : 8৬৩ বয়স : 29 লিঙ্গ : মহিলা	CZH0120568	257 নাম : দেৱজীৎ দাস পিতাৰ নাম: প্ৰমোদ দাস ঘৰ নং : 463 বয়স : 28 লিঙ্গ : পুৰুষ	CZH0271650	258 নাম : গৌৰী শংকৰ দাস পিতাৰ নাম: প্ৰমোদ দাস ঘৰ নং : 463 বয়স : 26 লিঙ্গ : পুৰুষ	CZH0498204
259 নাম : কমলা বাসকেবৰ স্বামীৰ নাম: দশৰথ ঘৰ নং : 8৬৪ বয়স : 67 লিঙ্গ : মহিলা	CZH4136327	260 নাম : হাৰিয়া বাসকোৰ পিতাৰ নাম: দশৰথ ঘৰ নং : 8৬৪ বয়স : 49 লিঙ্গ : পুৰুষ	CZH4136338	261 নাম : ধনতীয়া বাসকোৰ স্বামীৰ নাম: হাৰিয়া ঘৰ নং : 8৬৪ বয়স : 44 লিঙ্গ : মহিলা	CZH4136349
E 262 নাম : উপেন বৰুৱা পিতাৰ নাম: জিবেশ্বৰ ঘৰ নং : 8৬৫ বয়স : 64 লিঙ্গ : পুৰুষ	CZH4136350	263 নাম : ভব হাজৰিকা পিতাৰ নাম: উপেন ঘৰ নং : 8৬৭ বয়স : 77 লিঙ্গ : পুৰুষ	CZH4136407	264 নাম : তৃপ্তী হাজৰিকা স্বামীৰ নাম: ভব কুমাৰ হাজৰিকা ঘৰ নং : 8৬৭ বয়স : 64 লিঙ্গ : মহিলা	CZH4136418
265 নাম : প্ৰাচী হাজৰিকা স্বামীৰ নাম: প্ৰিতম হাজৰিকা ঘৰ নং : 467 বয়স : 45 লিঙ্গ : মহিলা	CZH1387406	266 নাম : প্ৰিতম হাজৰিকা পিতাৰ নাম: ভব কুমাৰ হাজৰিকা ঘৰ নং : 8৬৭ বয়স : 42 লিঙ্গ : পুৰুষ	CZH4136429	267 নাম : প্ৰিয়ংকা হাজৰিকা নায়াৰ পিতাৰ নাম: ভব কুমাৰ হাজৰিকা ঘৰ নং : 8৬৭ বয়স : 40 লিঙ্গ : মহিলা	CZH4136430
268 নাম : তৰুন হাজৰিকা পিতাৰ নাম: মনেশ্বৰ ঘৰ নং : 8৬৭ক বয়স : 64 লিঙ্গ : পুৰুষ	CZH4136485	269 নাম : ৰঞ্জিতা হাজৰিকা স্বামীৰ নাম: তৰুন ঘৰ নং : 8৬৭ক বয়স : 55 লিঙ্গ : মহিলা	CZH4136496	# 270 নাম : দৰ্শন হাজৰিকা চৈতাৰী পিতাৰ নাম: তৰুণ হাজৰিকা ঘৰ নং : 8৬৭ক বয়স : 29 লিঙ্গ : পুৰুষ	CZH0278127



271 নাম : ভুবন পূজাৰী পিতাৰ নাম: লক্ষী ঘৰ নং : 8৬৮ বয়স : 69 লিঙ্গ : পুৰুষ	CZH4136509 ফটো উপলব্ধ	272 নাম : মামনী পূজাৰী স্বামীৰ নাম: ভুবন ঘৰ নং : 8৬৮ বয়স : 59 লিঙ্গ : মহিলা	CZH4136510 ফটো উপলব্ধ	273 নাম : ৰিতুপৰ্না পূজাৰী পিতাৰ নাম: ভুবন ঘৰ নং : 8৬৮ বয়স : 38 লিঙ্গ : মহিলা	CZH4136521 ফটো উপলব্ধ
S 274 নাম : মিন দাস ৰাজখোৱা স্বামীৰ নাম: নৱ কুমাৰ ৰাজখোৱা ঘৰ নং : 8৭০ বয়স : 55 লিঙ্গ : মহিলা	CZH4136587 ফটো উপলব্ধ	275 নাম : মৌচুমী শইকীয়া চেতিয়া স্বামীৰ নাম: ক্ষীৰোদ চেতিয়া ঘৰ নং : 8৭০ বয়স : 52 লিঙ্গ : মহিলা	CZH4136565 ফটো উপলব্ধ	S 276 নাম : ভাস্কৰ প্ৰতীম ৰাজখোৱা পিতাৰ নাম: নৱ কুমাৰ ৰাজখোৱা ঘৰ নং : 8৭০ বয়স : 36 লিঙ্গ : পুৰুষ	CZH4136598 ফটো উপলব্ধ
# 277 নাম : নৱ কুমাৰ ৰাজখোৱা পিতাৰ নাম: ভবকান্ত ঘৰ নং : 8৭০ বয়স : 57 লিঙ্গ : পুৰুষ	CZH4136576 ফটো উপলব্ধ	278 নাম : শ্যামলী ৰাজখোৱা পিতাৰ নাম: নৱ কুমাৰ ৰাজখোৱা ঘৰ নং : 8৭০ বয়স : 31 লিঙ্গ : মহিলা	CZH4141348 ফটো উপলব্ধ	279 নাম : লিচা চেতিয়া পিতাৰ নাম: ক্ষীৰোদ চেতিয়া ঘৰ নং : 8৭০ বয়স : 25 লিঙ্গ : মহিলা	CZH0389221 ফটো উপলব্ধ
280 নাম : ৰাজ ঋষি চেতিয়া পিতাৰ নাম: লেট ক্ষীৰোদ চেতিয়া ঘৰ নং : 8৭০ বয়স : 21 লিঙ্গ : পুৰুষ	CZH1809391 ফটো উপলব্ধ	281 নাম : প্ৰিয়াস্বী দাস পিতাৰ নাম: মোহন চন্দ্ৰ দাস ঘৰ নং : 8৭০ ক বয়স : 31 লিঙ্গ : মহিলা	CZH0278309 ফটো উপলব্ধ	282 নাম : ৰীটম দাস পিতাৰ নাম: মোহন চন্দ্ৰ দাস ঘৰ নং : 8৭০ ক বয়স : 28 লিঙ্গ : পুৰুষ	CZH0278317 ফটো উপলব্ধ
283 নাম : মোহন চন্দ্ৰ বাগলাৰী পিতাৰ নাম: চেনী ৰাম বাগলাৰী ঘৰ নং : 8৭০ক বয়স : 62 লিঙ্গ : পুৰুষ	CZH4136601 ফটো উপলব্ধ	284 নাম : জ্যোতিময়ী বাগলাৰী স্বামীৰ নাম: মোহন চন্দ্ৰ বাগলাৰী ঘৰ নং : 8৭০ক বয়স : 57 লিঙ্গ : মহিলা	CZH4136612 ফটো উপলব্ধ	285 নাম : দীপমজীত বাগলাৰী পিতাৰ নাম: মোহনচন্দ্ৰ বাগলাৰী ঘৰ নং : 8৭০ক বয়স : 38 লিঙ্গ : পুৰুষ	CZH4136623 ফটো উপলব্ধ
286 নাম : পুণ্য লতা কাকতি স্বামীৰ নাম: হৰেন্দ্ৰ নাথ কাকতি ঘৰ নং : 471 বয়স : 73 লিঙ্গ : মহিলা	CZH4136645 ফটো উপলব্ধ	287 নাম : সুৰজিত কাকতি পিতাৰ নাম: হৰেন্দ্ৰ নাথ কাকতি ঘৰ নং : 471 বয়স : 46 লিঙ্গ : পুৰুষ	CZH4136656 ফটো উপলব্ধ	288 নাম : ত্ৰিবেনী শইকীয়া কাকতি স্বামীৰ নাম: সুৰজিত কাকতি ঘৰ নং : 471 বয়স : 41 লিঙ্গ : মহিলা	CZH0278325 ফটো উপলব্ধ
289 নাম : পদ্মা বুঢ়াগোহাঁই স্বামীৰ নাম: জয়নাথ বুঢ়াগোহাঁই ঘৰ নং : 8৭৩ বয়স : 74 লিঙ্গ : মহিলা	CZH4136667 ফটো উপলব্ধ	290 নাম : বিক্ৰমজিত বুঢ়াগোহাঁই পিতাৰ নাম: জয়নাথ ঘৰ নং : 8৭৩ বয়স : 47 লিঙ্গ : পুৰুষ	CZH4136690 ফটো উপলব্ধ	291 নাম : অপৰাজিতা বুঢ়াগোহাঁই স্বামীৰ নাম: বিক্ৰমাদিত্য ঘৰ নং : 8৭৩ বয়স : 45 লিঙ্গ : মহিলা	CZH4136703 ফটো উপলব্ধ
292 নাম : অকজিত বুঢ়াগোহাঁই পিতাৰ নাম: জয়নাথ ঘৰ নং : 8৭৩ বয়স : 45 লিঙ্গ : পুৰুষ	CZH4136714 ফটো উপলব্ধ	293 নাম : ৰীতা বুঢ়াগোহাঁই পিতাৰ নাম: জনাব ঘৰ নং : 8৭৩ বয়স : 39 লিঙ্গ : মহিলা	CZH4136736 ফটো উপলব্ধ	294 নাম : হিমাশু বুঢ়াগোহাঁই পিতাৰ নাম: বিক্ৰমাজিত বুঢ়াগোহাঁই ঘৰ নং : 8৭৩ বয়স : 26 লিঙ্গ : পুৰুষ	CZH0223602 ফটো উপলব্ধ
E 295 নাম : বিপিন কুমাৰ বৰুৱা পিতাৰ নাম: জে. চি ঘৰ নং : 8৭৫ বয়স : 81 লিঙ্গ : পুৰুষ	CZH4136758 ফটো উপলব্ধ	296 নাম : পুষ্পলতা বৰুৱা স্বামীৰ নাম: বিপিন ঘৰ নং : 8৭৫ বয়স : 64 লিঙ্গ : মহিলা	CZH4136769 ফটো উপলব্ধ	297 নাম : মন্দিৰা বৰুৱা পিতাৰ নাম: বিপিন ঘৰ নং : 8৭৫ বয়স : 44 লিঙ্গ : মহিলা	CZH4136781 ফটো উপলব্ধ
298 নাম : মনজীতা কলিতা পিতাৰ নাম: বিপিন চন্দ্ৰ ঘৰ নং : 475 বয়স : 44 লিঙ্গ : মহিলা	CZH4240351 ফটো উপলব্ধ	299 নাম : প্ৰবাল বৰুৱা পিতাৰ নাম: বিপিন ঘৰ নং : 8৭৫ বয়স : 43 লিঙ্গ : পুৰুষ	CZH4136792 ফটো উপলব্ধ	300 নাম : মালবিকা বৰুৱা পিতাৰ নাম: বিপিন ঘৰ নং : 8৭৫ বয়স : 39 লিঙ্গ : পুৰুষ	CZH4136805 ফটো উপলব্ধ



301 নাম : বন্তী বৰুৱা স্বামীৰ নাম: ইৰেশ্বৰ ঘৰ নং : ৪৭৫ক বয়স : 42 লিঙ্গ : মহিলা	CZH4136827 ফটো উপলব্ধ	302 নাম : তৰন গগৈ পিতাৰ নাম: দুৰ্গেশ্বৰ গগৈ ঘৰ নং : ৪৭৫খ বয়স : 42 লিঙ্গ : পুৰুষ	CZH4136861 ফটো উপলব্ধ	303 নাম : শ্যামলী গগৈ স্বামীৰ নাম: তৰণ গগৈ ঘৰ নং : ৪৭৫খ বয়স : 33 লিঙ্গ : মহিলা	CZH0278507 ফটো উপলব্ধ
304 নাম : মুণাল দত্ত পিতাৰ নাম: মুনিৰ ঘৰ নং : ৪৭৭ বয়স : 54 লিঙ্গ : পুৰুষ	CZH4136872 ফটো উপলব্ধ	305 নাম : ৰেন দত্ত স্বামীৰ নাম: মুণাল ঘৰ নং : ৪৭৭ বয়স : 51 লিঙ্গ : মহিলা	CZH4136883 ফটো উপলব্ধ	306 নাম : মঞ্জুৰী গগৈ পিতাৰ নাম: পূৰ্ণানন্দ গগৈ ঘৰ নং : ৪৭৭ বয়স : 30 লিঙ্গ : মহিলা	CZH0233718 ফটো উপলব্ধ
307 নাম : স্নেহা গগৈ পিতাৰ নাম: পূৰ্ণানন্দ গগৈ ঘৰ নং : 477চ বয়স : 26 লিঙ্গ : মহিলা	CZH0358648 ফটো উপলব্ধ	308 নাম : দিষ্কতা দত্ত পিতাৰ নাম: মুণাল দত্ত ঘৰ নং : 477 বয়স : 25 লিঙ্গ : মহিলা	CZH0433904 ফটো উপলব্ধ	309 নাম : বন্দনা আগৰৱালা স্বামীৰ নাম: চন্দন শৰ্মা ঘৰ নং : 477গ বয়স : 56 লিঙ্গ : মহিলা	CZH0522268 ফটো উপলব্ধ
310 নাম : প্ৰাচ্যা বৰপূজাৰী পিতাৰ নাম: ৰবীন্দ্ৰ চন্দ্ৰ বৰপূজাৰী ঘৰ নং : ৪৭৭ গ বয়স : 33 লিঙ্গ : পুৰুষ	CZH0123729 ফটো উপলব্ধ	311 নাম : আয়ুশী শৰ্মা পিতাৰ নাম: চন্দন শৰ্মা ঘৰ নং : 477 গ বয়স : 23 লিঙ্গ : মহিলা	CZH0522359 ফটো উপলব্ধ	312 নাম : প্ৰিয়ঙ্কা সোনোআল পিতাৰ নাম: দলন সোনোআল ঘৰ নং : 477ঘ বয়স : 36 লিঙ্গ : মহিলা	CZH0505990 ফটো উপলব্ধ
313 নাম : ৰাজনন্দিনী বৰপূজাৰী পিতাৰ নাম: ৰমীন্দ্ৰ চন্দ্ৰ বৰপূজাৰী ঘৰ নং : ৪৭৭ গ বয়স : 30 লিঙ্গ : মহিলা	CZH0123737 ফটো উপলব্ধ	314 নাম : দোলন সোনোৱাল পিতাৰ নাম: যোগেন ঘৰ নং : ৪৭৭ঘ বয়স : 79 লিঙ্গ : পুৰুষ	CZH4137080 ফটো উপলব্ধ	315 নাম : নিৰ সোনোৱাল স্বামীৰ নাম: দোলন ঘৰ নং : ৪৭৭ঘ বয়স : 74 লিঙ্গ : মহিলা	CZH4137091 ফটো উপলব্ধ
E 316 নাম : ৰবীন্দ্ৰ চন্দ্ৰ বৰপূজাৰী পিতাৰ নাম: ৰাজেন্দ্ৰ বৰপূজাৰী ঘৰ নং : 477গ বয়স : 67 লিঙ্গ : পুৰুষ	CZH4137068 ফটো উপলব্ধ	S 317 নাম : প্ৰদীপ কুমাৰ দত্ত পিতাৰ নাম: ত্ৰিথ নাথ দত্ত ঘৰ নং : ৪৭৭গ বয়স : 67 লিঙ্গ : পুৰুষ	CZH4136894 ফটো উপলব্ধ	318 নাম : পূৰ্ণানন্দ গগৈ পিতাৰ নাম: খগেশ্বৰ ঘৰ নং : ৪৭৭চ বয়স : 64 লিঙ্গ : পুৰুষ	CZH4136985 ফটো উপলব্ধ
319 নাম : ইন্দ্ৰানী দত্ত স্বামীৰ নাম: প্ৰদীপ কুমাৰ দত্ত ঘৰ নং : ৪৭৭খ বয়স : 62 লিঙ্গ : মহিলা	CZH4136907 ফটো উপলব্ধ	320 নাম : ভাৰতী বৰপূজাৰী স্বামীৰ নাম: ৰবীন্দ্ৰনাথ ঘৰ নং : ৪৭৭গ বয়স : 60 লিঙ্গ : মহিলা	CZH4137079 ফটো উপলব্ধ	321 নাম : পুষ্পাঞ্জলী গগৈ স্বামীৰ নাম: পূৰ্ণানন্দ গগৈ ঘৰ নং : ৪৭৭চ বয়স : 49 লিঙ্গ : মহিলা	CZH4136996 ফটো উপলব্ধ
322 নাম : কবিতা সোনোৱাল পিতাৰ নাম: দোলন ঘৰ নং : ৪৭৭ঘ বয়স : 47 লিঙ্গ : মহিলা	CZH4137104 ফটো উপলব্ধ	323 নাম : অক্ষিত দত্ত পিতাৰ নাম: প্ৰদীপ কুমাৰ দত্ত ঘৰ নং : ৪৭৭খ বয়স : 38 লিঙ্গ : পুৰুষ	CZH4136918 ফটো উপলব্ধ	324 নাম : বকুল মহন পিতাৰ নাম: তিলেশ্বৰ মহন ঘৰ নং : ৪৭৮ বয়স : 39 লিঙ্গ : পুৰুষ	CZH4137159 ফটো উপলব্ধ
325 নাম : ডিম্পি তামুলী বৰা স্বামীৰ নাম: বিশ্বজিৎ বৰা ঘৰ নং : 478 খ বয়স : 46 লিঙ্গ : মহিলা	CZH0494690 ফটো উপলব্ধ	326 নাম : ৰিণি বৰা স্বামীৰ নাম: থলেশ্বৰ বৰা ঘৰ নং : ৪৭৮খ বয়স : 73 লিঙ্গ : মহিলা	CZH4137182 ফটো উপলব্ধ	327 নাম : বিশ্বজিৎ বৰা পিতাৰ নাম: থলেশ্বৰ বৰা ঘৰ নং : ৪৭৮খ বয়স : 49 লিঙ্গ : পুৰুষ	CZH4137193 ফটো উপলব্ধ
328 নাম : সুৰজিৎ বৰা পিতাৰ নাম: থলেশ্বৰ বৰা ঘৰ নং : ৪৭৮খ বয়স : 48 লিঙ্গ : পুৰুষ	CZH4137206 ফটো উপলব্ধ	329 নাম : মৃদল গগৈ পিতাৰ নাম: ভুবন ঘৰ নং : ৪৭৮ক বয়স : 47 লিঙ্গ : পুৰুষ	CZH4137160 ফটো উপলব্ধ	330 নাম : টুটুমনি গগৈ স্বামীৰ নাম: মৃদল ঘৰ নং : ৪৭৮ক বয়স : 42 লিঙ্গ : মহিলা	CZH4137171 ফটো উপলব্ধ

বিধানসভা সমষ্টিৰ নম্বৰ আৰু নাম : 86-তিনিচুকীয়া
অংশৰ নম্বৰ আৰু নাম : 1-বৰদলৈ নগৰ (অংশ)

S2 331 নাম : অভিজিত বৰা পিতাৰ নাম: থলেশ্বৰ ঘৰ নং : 895 বয়স : 41 লিঙ্গ : পুৰুষ	CZH4137217 ফটো উপলব্ধ	E 332 নাম : অমৰজিত বৰা পিতাৰ নাম: থলেশ্বৰ ঘৰ নং : 895 বয়স : 37 লিঙ্গ : পুৰুষ	CZH4137228 ফটো উপলব্ধ	333 নাম : প্ৰদীপ হাজৰিকা পিতাৰ নাম: বেনুধৰ ঘৰ নং : 895 বয়স : 68 লিঙ্গ : পুৰুষ	CZH4137295 ফটো উপলব্ধ
334 নাম : অজমনি হাজৰিকা স্বামীৰ নাম: প্ৰদীপ ঘৰ নং : 895 বয়স : 57 লিঙ্গ : মহিলা	CZH4137308 ফটো উপলব্ধ	335 নাম : জ্যোৎস্না হাজৰিকা পিতাৰ নাম: প্ৰদীপ ঘৰ নং : 895 বয়স : 37 লিঙ্গ : মহিলা	CZH4137319 ফটো উপলব্ধ	336 নাম : অভিজিত হাজৰিকা পিতাৰ নাম: প্ৰদীপ হাজৰিকা ঘৰ নং : 895 বয়স : 30 লিঙ্গ : পুৰুষ	CZH0124685 ফটো উপলব্ধ
337 নাম : চিন্তা দেবী স্বামীৰ নাম: বামকিশোৰ ঘৰ নং : 896 বয়স : 74 লিঙ্গ : মহিলা	CZH4137320 ফটো উপলব্ধ	#2 338 নাম : লক্ষ্মী দেবী স্বামীৰ নাম: পনচ ঘৰ নং : 896 বয়স : 54 লিঙ্গ : মহিলা	CZH4137433 ফটো উপলব্ধ	339 নাম : ৰঞ্জিত প্ৰসাদ পিতাৰ নাম: বামকিশোৰ ঘৰ নং : 896 বয়স : 48 লিঙ্গ : পুৰুষ	CZH4137331 ফটো উপলব্ধ
340 নাম : জ্যোতি দেবী স্বামীৰ নাম: ৰঞ্জিত ঘৰ নং : 896 বয়স : 46 লিঙ্গ : মহিলা	CZH4137342 ফটো উপলব্ধ	#2 341 নাম : প্ৰমোদ প্ৰসাদ পিতাৰ নাম: প্ৰভুপ্ৰসাদ ঘৰ নং : 502 বয়স : 45 লিঙ্গ : পুৰুষ	CZH4137397 ফটো উপলব্ধ	#2 342 নাম : প্ৰদীপ কুমাৰ পিতাৰ নাম: প্ৰভু প্ৰসাদ ঘৰ নং : 502 বয়স : 43 লিঙ্গ : পুৰুষ	CZH4137400 ফটো উপলব্ধ
343 নাম : অৰবিন্দ প্ৰচাদ পিতাৰ নাম: বামকিশোৰ প্ৰচাদ ঘৰ নং : 486 বয়স : 41 লিঙ্গ : পুৰুষ	CZH0461996 ফটো উপলব্ধ	S 344 নাম : দেবানন্দ প্ৰসাদ পিতাৰ নাম: প্ৰভুপ্ৰসাদ ঘৰ নং : 896 বয়স : 39 লিঙ্গ : পুৰুষ	CZH4137411 ফটো উপলব্ধ	#2 345 নাম : হৰেৰাম সিং পিতাৰ নাম: পনচ ঘৰ নং : 890 বয়স : 37 লিঙ্গ : পুৰুষ	CZH4137444 ফটো উপলব্ধ
#2 346 নাম : চন্দন সিং পিতাৰ নাম: পচদেউ সিং ঘৰ নং : 890 বয়স : 28 লিঙ্গ : পুৰুষ	CZH0271460 ফটো উপলব্ধ	#2 347 নাম : ৰঞ্জন সিং মাতৃৰ নাম: লক্ষ্মী দেবী ঘৰ নং : 890 বয়স : 26 লিঙ্গ : পুৰুষ	CZH1393701 ফটো উপলব্ধ	348 নাম : পূজা কুমাৰী প্ৰচাদ পিতাৰ নাম: ৰঞ্জিত প্ৰচাদ ঘৰ নং : 486 বয়স : 23 লিঙ্গ : মহিলা	CZH1179092 ফটো উপলব্ধ
349 নাম : অভিজিৎ প্ৰচাদ পিতাৰ নাম: ৰঞ্জিত প্ৰচাদ ঘৰ নং : 486 বয়স : 21 লিঙ্গ : পুৰুষ	CZH1781632 ফটো উপলব্ধ	350 নাম : সঞ্জিতা দেবী স্বামীৰ নাম: ৰাজকুমাৰ সাহ ঘৰ নং : 486 ক বয়স : 55 লিঙ্গ : মহিলা	CZH0581512 ফটো উপলব্ধ	351 নাম : নেহা কুমাৰী সাহ পিতাৰ নাম: ৰাজকুমাৰ সাহ ঘৰ নং : 486 ক বয়স : 27 লিঙ্গ : মহিলা	CZH0581587 ফটো উপলব্ধ
352 নাম : বৰ্ষা কুমাৰী সাহ পিতাৰ নাম: ৰাজকুমাৰ সাহ ঘৰ নং : 486 ক বয়স : 25 লিঙ্গ : মহিলা	CZH0581462 ফটো উপলব্ধ	353 নাম : গুসীলা দেবী স্বামীৰ নাম: মহাদেও ঘৰ নং : 899 বয়স : 70 লিঙ্গ : মহিলা	CZH4137502 ফটো উপলব্ধ	354 নাম : গনেশ সিং পিতাৰ নাম: মহাদেব ঘৰ নং : 899 বয়স : 48 লিঙ্গ : পুৰুষ	CZH4137513 ফটো উপলব্ধ
355 নাম : অনিতা দেবী স্বামীৰ নাম: গনেশ ঘৰ নং : 899 বয়স : 44 লিঙ্গ : মহিলা	CZH4137524 ফটো উপলব্ধ	356 নাম : মহেশ সিং পিতাৰ নাম: মহাদেও ঘৰ নং : 899 বয়স : 39 লিঙ্গ : পুৰুষ	CZH4137535 ফটো উপলব্ধ	#2 357 নাম : সন্দীপু বাৰ্লা পিতাৰ নাম: বুবেণ বাৰ্লা ঘৰ নং : 892 বয়স : 34 লিঙ্গ : পুৰুষ	CZH0130542 ফটো উপলব্ধ
#2 358 নাম : ধৰুপ সিং মাতৃৰ নাম: লক্ষ্মী দেবী ঘৰ নং : 890 বয়স : 32 লিঙ্গ : পুৰুষ	CZH1686857 ফটো উপলব্ধ	#2 359 নাম : সুৰজ সিং মাতৃৰ নাম: লক্ষ্মী দেবী ঘৰ নং : 890 বয়স : 30 লিঙ্গ : পুৰুষ	CZH1686868 ফটো উপলব্ধ	360 নাম : সুমন সিং স্বামীৰ নাম: মহেশ সিং ঘৰ নং : 487 বয়স : 29 লিঙ্গ : মহিলা	CZH0271643 ফটো উপলব্ধ



#2 361 নাম : চুন কুমাৰ ৰায় পিতাৰ নাম : মদন ৰায় ঘৰ নং : ৪৯৬ বয়স : 26 লিঙ্গ : পুৰুষ	CZH0271940	ফটো উপলব্ধ	362 নাম : ৰোহিত শৰ্মা পিতাৰ নাম : অনীল শৰ্মা ঘৰ নং : 487 বয়স : 26 লিঙ্গ : পুৰুষ	CZH0557421	ফটো উপলব্ধ	#2 363 নাম : আৰতি সোনাৰ স্বামীৰ নাম : চুন কুমাৰ ৰায় ঘৰ নং : ৪৯৬ বয়স : 26 লিঙ্গ : মহিলা	CZH0557397	ফটো উপলব্ধ
#2 364 নাম : সুনিতা শাহ পিতাৰ নাম : অনুজ প্রচাদ শাহ ঘৰ নং : ৫০৬ বয়স : 26 লিঙ্গ : মহিলা	CZH1393883	ফটো উপলব্ধ	#2 365 নাম : ধীৰজ কুমাৰ মাতৃৰ নাম : উমিলা দেবী ঘৰ নং : ৫০০ বয়স : 25 লিঙ্গ : পুৰুষ	CZH1780170	ফটো উপলব্ধ	#2 366 নাম : অভিষেক শাহ মাতৃৰ নাম : সুননা দেবী ঘৰ নং : ৫০৬ বয়স : 23 লিঙ্গ : পুৰুষ	CZH1393925	ফটো উপলব্ধ
367 নাম : ৰোশন সাহানি সাহানি অন্যান্য : সীমা সাহানি ঘৰ নং : 487 বয়স : 23 লিঙ্গ : পুৰুষ	CZH1502129	ফটো উপলব্ধ	#2 368 নাম : দীপক প্রচাদ পিতাৰ নাম : পৰশুৰাম প্রচাদ ঘৰ নং : ৫১৭ বয়স : 21 লিঙ্গ : পুৰুষ	CZH1781657	ফটো উপলব্ধ	369 নাম : কিৰন দেবী স্বামীৰ নাম : ৰংগ লাল চাহ ঘৰ নং : ৪৮৭ জ বয়স : 58 লিঙ্গ : মহিলা	CZH0125476	ফটো উপলব্ধ
370 নাম : বিনয় কুমাৰ সিং পিতাৰ নাম : নাগেশ্বৰ সিং ঘৰ নং : 487 চ বয়স : 30 লিঙ্গ : পুৰুষ	CZH0271502	ফটো উপলব্ধ	371 নাম : কোমল কুমাৰী পেটেল পিতাৰ নাম : বিবেশ পেটেল ঘৰ নং : 487 চ বয়স : 22 লিঙ্গ : মহিলা	SEW0137414	ফটো উপলব্ধ	372 নাম : পপুজা পুটেল মাতৃৰ নাম : লক্ষ্মী দেবী ঘৰ নং : ৪৮৭ চ বয়স : 39 লিঙ্গ : মহিলা	CZH0125526	ফটো উপলব্ধ
373 নাম : প্ৰিয়কা কুমাৰী পিতাৰ নাম : নাগেশ্বৰ সিং ঘৰ নং : ৪৮৭ চ বয়স : 28 লিঙ্গ : মহিলা	CZH0125849	ফটো উপলব্ধ	E 374 নাম : আকাশ পটেল মাতৃৰ নাম : লক্ষ্মী দেবী ঘৰ নং : ৪৮৭ চ বয়স : 28 লিঙ্গ : পুৰুষ	CZH0125856	ফটো উপলব্ধ	#2 375 নাম : পৰশুৰাম প্ৰশাদ পিতাৰ নাম : দাৰ্তা প্ৰসাদ ঘৰ নং : ৫১৭ বয়স : 62 লিঙ্গ : পুৰুষ	HXX3940690	ফটো উপলব্ধ
#2 376 নাম : সৰশ্ৰী দেবী স্বামীৰ নাম : পৰশুৰাম প্ৰশাদ ঘৰ নং : ৫১৭ বয়স : 45 লিঙ্গ : মহিলা	HXX3940703	ফটো উপলব্ধ	377 নাম : চন্দ চাহ স্বামীৰ নাম : নিকী চাহ ঘৰ নং : ৪৮৭ ছ বয়স : 33 লিঙ্গ : মহিলা	CZH0125617	ফটো উপলব্ধ	378 নাম : ৰেখা কুমাৰী পিতাৰ নাম : ৰংলাল সাহ ঘৰ নং : ৪৮৭ জ বয়স : 33 লিঙ্গ : মহিলা	CZH0125658	ফটো উপলব্ধ
379 নাম : শুকমণি মিৰ্ছা পিতাৰ নাম : ৰাম মিৰ্ছা ঘৰ নং : 487 ক বয়স : 32 লিঙ্গ : পুৰুষ	CZH0568667	ফটো উপলব্ধ	380 নাম : আশ নাথ সাহানি পিতাৰ নাম : সমীতলাল সাহানি ঘৰ নং : 487 ক বয়স : 42 লিঙ্গ : পুৰুষ	CZH0568055	ফটো উপলব্ধ	381 নাম : সীমা সাহানি স্বামীৰ নাম : আশ নাথ সাহানি ঘৰ নং : 487 ক বয়স : 31 লিঙ্গ : মহিলা	CZH0568089	ফটো উপলব্ধ
382 নাম : জুনালী বৰা পিতাৰ নাম : দলকন বৰা ঘৰ নং : 487 ক বয়স : 28 লিঙ্গ : মহিলা	CZH0566372	ফটো উপলব্ধ	383 নাম : প্ৰভাবতী দেবী স্বামীৰ নাম : প্ৰদমন গুপ্তা ঘৰ নং : ৪৮৭ ক বয়স : 69 লিঙ্গ : মহিলা	CZH0125468	ফটো উপলব্ধ	384 নাম : গুঞ্জ কুমাৰী গুপ্তা পিতাৰ নাম : প্ৰদমন গুপ্তা ঘৰ নং : ৪৮৭ ক বয়স : 37 লিঙ্গ : মহিলা	CZH0125567	ফটো উপলব্ধ
385 নাম : গীতা গুপ্তা স্বামীৰ নাম : অনুজ কুমাৰ গুপ্তা ঘৰ নং : ৪৮৭ ক বয়স : 35 লিঙ্গ : মহিলা	SEW0123414	ফটো উপলব্ধ	386 নাম : সন্ধ্যা দেবী স্বামীৰ নাম : সঞ্জয় ৰায় ঘৰ নং : 487 খ বয়স : 31 লিঙ্গ : মহিলা	CZH0271353	ফটো উপলব্ধ	S 387 নাম : অঞ্জ দেবী স্বামীৰ নাম : বিকি চাহ ঘৰ নং : ৪৮৭ ক বয়স : 33 লিঙ্গ : মহিলা	CZH0125609	ফটো উপলব্ধ
# 388 নাম : চনী দেবী অন্যান্য : শান্তী দেবী ঘৰ নং : ৪৮৭ গ বয়স : 38 লিঙ্গ : মহিলা	CZH0271734	ফটো উপলব্ধ	389 নাম : মদন ৰায় পিতাৰ নাম : মনেশ্বৰ ৰায় ঘৰ নং : ৪৮৭ গ বয়স : 69 লিঙ্গ : পুৰুষ	CZH0125427	ফটো উপলব্ধ	390 নাম : অমিত ৰায় পিতাৰ নাম : মদন ৰায় ঘৰ নং : ৪৮৭ গ বয়স : 31 লিঙ্গ : পুৰুষ	CZH0125666	ফটো উপলব্ধ



391 নাম : লক্ষ্মী দেৱী স্বামীৰ নাম: অমিত ৰায় ঘৰ নং : ৪৮৭ উ বয়স : 30 লিঙ্গ : মহিলা	CZH0125757 ফটো উপলব্ধ	392 নাম : জিতেন্দ্ৰ কুমাৰ ৰায় পিতাৰ নাম: মদন ৰায় ঘৰ নং : ৪৮৭ উ বয়স : 27 লিঙ্গ : পুৰুষ	CZH0125898 ফটো উপলব্ধ	E 393 নাম : ৰামদয়াল মুহুত পিতাৰ নাম: নৱীনা ঘৰ নং : ৪৮৭ উ বয়স : 74 লিঙ্গ : পুৰুষ	CZH4137660 ফটো উপলব্ধ
S 394 নাম : মাৰ্গেট্ৰি বাৰ্ল পিতাৰ নাম: পাউলুচ বাৰ্ল ঘৰ নং : ৪৮৭ উ বয়স : 74 লিঙ্গ : মহিলা	CZH4141859 ফটো উপলব্ধ	395 নাম : লক্ষ্মী দেৱী স্বামীৰ নাম: গোপাল পাটেল ঘৰ নং : ৪৮৭ চ বয়স : 68 লিঙ্গ : মহিলা	CZH1686960 ফটো উপলব্ধ	396 নাম : নাগেশ্বৰ সিং পিতাৰ নাম: শিবচৰন ঘৰ নং : ৪৮৭ চ বয়স : 67 লিঙ্গ : পুৰুষ	CZH4137706 ফটো উপলব্ধ
397 নাম : শান্তি দেৱী স্বামীৰ নাম: ৰাম দয়াল ঘৰ নং : ৪৮৭ উ বয়স : 64 লিঙ্গ : মহিলা	CZH4137671 ফটো উপলব্ধ	398 নাম : সুৰেন্দ্ৰ প্ৰসাদ পিতাৰ নাম: নৰসিঙ্গ ঘৰ নং : ৪৮৭ গ বয়স : 60 লিঙ্গ : পুৰুষ	CZH4137579 ফটো উপলব্ধ	399 নাম : আনন্দী দেৱী স্বামীৰ নাম: নাগেশ্ব ঘৰ নং : ৪৮৭ চ বয়স : 59 লিঙ্গ : মহিলা	CZH4137717 ফটো উপলব্ধ
400 নাম : কালাৱতী দেৱী স্বামীৰ নাম: সুৰেন্দ্ৰ ঘৰ নং : ৪৮৭ গ বয়স : 57 লিঙ্গ : মহিলা	CZH4137580 ফটো উপলব্ধ	401 নাম : পুনাম সাহ স্বামীৰ নাম: বিনোদ ঘৰ নং : ৪৮৭ গ বয়স : 51 লিঙ্গ : মহিলা	CZH4137626 ফটো উপলব্ধ	402 নাম : উমীলা দেৱী স্বামীৰ নাম: মদন ৰায় ঘৰ নং : ৪৮৭ উ বয়স : 49 লিঙ্গ : মহিলা	CZH1686959 ফটো উপলব্ধ
#2 403 নাম : অনোজ প্ৰসাদ সাহ স্বামীৰ নাম: নৰসিঙ্গ ঘৰ নং : গোলাপখৰী ৰোড বয়স : 46 লিঙ্গ : মহিলা	CZH4137637 ফটো উপলব্ধ	#2 404 নাম : সুনোনা দেৱী স্বামীৰ নাম: অনুজ দেৱী ঘৰ নং : ৫০৬ বয়স : 46 লিঙ্গ : মহিলা	CZH4137648 ফটো উপলব্ধ	S 405 নাম : চটু কুমাৰ গুপ্তা পিতাৰ নাম: প্ৰদ্যমিন পিডি গুপ্তা ঘৰ নং : ৪৮৭ ক বয়স : 44 লিঙ্গ : পুৰুষ	CZH1686802 ফটো উপলব্ধ
406 নাম : শান্তি দেৱী স্বামীৰ নাম: মুন্স ঘৰ নং : ৪৮৭ উ বয়স : 44 লিঙ্গ : মহিলা	CZH4137693 ফটো উপলব্ধ	407 নাম : বিজয় ৰাই পিতাৰ নাম: শংকৰ ৰাই ঘৰ নং : ৪৮৭ খ বয়স : 39 লিঙ্গ : পুৰুষ	CZH4137557 ফটো উপলব্ধ	408 নাম : সজয় ৰায় পিতাৰ নাম: ৰাম সঙ্কৰ ৰায় ঘৰ নং : ৪৮৭ খ বয়স : 38 লিঙ্গ : পুৰুষ	CZH4137546 ফটো উপলব্ধ
409 নাম : লৌ কুমাৰ সাহ পিতাৰ নাম: প্ৰদ্যমিন সাহ ঘৰ নং : ৪৮৭ ৰ বয়স : 38 লিঙ্গ : পুৰুষ	CZH4141575 ফটো উপলব্ধ	410 নাম : অনজ কুমাৰ গুপ্তা পিতাৰ নাম: প্ৰদ্যমিন গুপ্তা ঘৰ নং : ৪৮৭ ক বয়স : 37 লিঙ্গ : পুৰুষ	CZH1686971 ফটো উপলব্ধ	411 নাম : সন্তোষ কুমাৰ সাহ পিতাৰ নাম: ৰং লাল সাহ ঘৰ নং : ৪৮৭ জ বয়স : 37 লিঙ্গ : পুৰুষ	CZH4141519 ফটো উপলব্ধ
E 412 নাম : বিকি সাহ পিতাৰ নাম: বিনোদ সাহ ঘৰ নং : ৪৮৭ ৰ বয়স : ৪7 লিঙ্গ : পুৰুষ	CZH4141564 ফটো উপলব্ধ	413 নাম : নিকি চাহ পিতাৰ নাম: বিনোদ চাহ ঘৰ নং : ৪৮৭ ছ বয়স : 36 লিঙ্গ : পুৰুষ	CZH4141484 ফটো উপলব্ধ	414 নাম : মৌচুমী সাহ পিতাৰ নাম: সুৰেন্দ্ৰ প্ৰসাদ সাহ ঘৰ নং : ৪৮৭ ট বয়স : 35 লিঙ্গ : মহিলা	CZH4141804 ফটো উপলব্ধ
415 নাম : মনীশা সাহ স্বামীৰ নাম: ৰোহিত কুমী ঘৰ নং : ৪৮৭ ছ বয়স : 35 লিঙ্গ : মহিলা	CZH4141473 ফটো উপলব্ধ	416 নাম : ৰাজু কুমাৰ পিতাৰ নাম: ৰাম দয়াল মাহাতু ঘৰ নং : ৪৮৭ উ বয়স : 34 লিঙ্গ : পুৰুষ	CZH1686948 ফটো উপলব্ধ	417 নাম : সাৱদা সাহ পিতাৰ নাম: সুৰেন্দ্ৰ সাহ ঘৰ নং : ৪৮৭ ছ বয়স : 34 লিঙ্গ : মহিলা	CZH4141462 ফটো উপলব্ধ
418 নাম : সশিলা দেৱী স্বামীৰ নাম: বিজয় ৰায় ঘৰ নং : ৪৮৭ ছ বয়স : 34 লিঙ্গ : মহিলা	CZH4141451 ফটো উপলব্ধ	# 419 নাম : আৱতি দেৱী স্বামীৰ নাম: লৱ কুমাৰ সাহ ঘৰ নং : ৪৮৭ ছ বয়স : 33 লিঙ্গ : মহিলা	CZH4141360 ফটো উপলব্ধ	420 নাম : টন দেৱী স্বামীৰ নাম: বিনোদ সাহ ঘৰ নং : ৪৮৭ গ বয়স : 33 লিঙ্গ : মহিলা	CZH4141815 ফটো উপলব্ধ



<p>S 421 CZH4141508</p> <p>নাম : আলোক গুপ্তা পিতাৰ নাম: সত্যনাৰায়ণ প্ৰসাদ গুপ্তা ঘৰ নং : 8৮৭ক বয়স : 31 লিঙ্গ : পুৰুষ</p> <p>ফটো উপলব্ধ</p>	<p>422 CZH4141655</p> <p>নাম : বিকাশ চন্দ্ৰ সাহ পিতাৰ নাম: সুরেন্দ্ৰ প্ৰসাদ ঘৰ নং : 8৮৭উ বয়স : 31 লিঙ্গ : পুৰুষ</p> <p>ফটো উপলব্ধ</p>	<p>423 CZH4141542</p> <p>নাম : সুরেশ সাহ পিতাৰ নাম: রং লাল সাহ ঘৰ নং : 8৮৭জ বয়স : 29 লিঙ্গ : পুৰুষ</p> <p>ফটো উপলব্ধ</p>
<p>424 CZH0278846</p> <p>নাম : পুনম ৰায় স্বামীৰ নাম: জিতেন্দ্ৰ কুমাৰ ৰায় ঘৰ নং : 8৮৭উ বয়স : 28 লিঙ্গ : মহিলা</p> <p>ফটো উপলব্ধ</p>	<p>425 CZH4137773</p> <p>নাম : বৰ্ষমঙ্গল বৰুৱা পিতাৰ নাম: টঙ্কেশ্বৰ ঘৰ নং : 8৮৮ বয়স : 71 লিঙ্গ : পুৰুষ</p> <p>ফটো উপলব্ধ</p>	<p>426 CZH4137784</p> <p>নাম : মিনাক্ষী বৰুৱা স্বামীৰ নাম: বৰ্ষমঙ্গল ঘৰ নং : 8৮৮ বয়স : 64 লিঙ্গ : মহিলা</p> <p>ফটো উপলব্ধ</p>
<p>E 427 CZH4137842</p> <p>নাম : ৰেনু দেবী স্বামীৰ নাম: ৰামৰতন ঘৰ নং : 8৮৯ বয়স : 89 লিঙ্গ : মহিলা</p> <p>ফটো উপলব্ধ</p>	<p>428 CZH4137853</p> <p>নাম : সন্দেশ্বৰ শৰ্মা পিতাৰ নাম: ৰামৰতন ঘৰ নং : 8৮৯ বয়স : 71 লিঙ্গ : পুৰুষ</p> <p>ফটো উপলব্ধ</p>	<p>429 CZH4137864</p> <p>নাম : গায়ত্ৰী দেবী স্বামীৰ নাম: সন্দেশ্বৰ ঘৰ নং : 8৮৯ বয়স : 66 লিঙ্গ : মহিলা</p> <p>ফটো উপলব্ধ</p>
<p>430 CZH4137886</p> <p>নাম : আছুলাল শৰ্মা পিতাৰ নাম: ৰামৰতন ঘৰ নং : 8৮৯ বয়স : 61 লিঙ্গ : পুৰুষ</p> <p>ফটো উপলব্ধ</p>	<p>431 CZH4137897</p> <p>নাম : সুৰজ দেবী স্বামীৰ নাম: আছুলাল ঘৰ নং : 8৮৯ বয়স : 49 লিঙ্গ : মহিলা</p> <p>ফটো উপলব্ধ</p>	<p>432 CZH4137875</p> <p>নাম : বেদপ্ৰকাশ শৰ্মা পিতাৰ নাম: সন্দেশ্বৰ ঘৰ নং : 8৮৯ বয়স : 37 লিঙ্গ : পুৰুষ</p> <p>ফটো উপলব্ধ</p>
<p>433 CZH0402602</p> <p>নাম : ৰাচনা শৰ্মা স্বামীৰ নাম: মহেশ শৰ্মা ঘৰ নং : 489 বয়স : 37 লিঙ্গ : মহিলা</p> <p>ফটো উপলব্ধ</p>	<p>434 CZH0402495</p> <p>নাম : মহেশ শৰ্মা পিতাৰ নাম: ৰোতাশ শৰ্মা ঘৰ নং : 489 বয়স : 36 লিঙ্গ : পুৰুষ</p> <p>ফটো উপলব্ধ</p>	<p>435 CZH4137955</p> <p>নাম : লীলাসেন তামুলী পিতাৰ নাম: থানুৰাম তামুলী ঘৰ নং : 8৯১ক বয়স : 64 লিঙ্গ : পুৰুষ</p> <p>ফটো উপলব্ধ</p>
<p>436 CZH4137977</p> <p>নাম : যতীন কৰ পিতাৰ নাম: জন ঘৰ নং : 8৯১খ বয়স : 60 লিঙ্গ : পুৰুষ</p> <p>ফটো উপলব্ধ</p>	<p>437 CZH4137966</p> <p>নাম : মানসী শইকীয়া তামুলী স্বামীৰ নাম: লীলাসেন তামুলী ঘৰ নং : 8৯১ক বয়স : 56 লিঙ্গ : মহিলা</p> <p>ফটো উপলব্ধ</p>	<p>438 CZH4137988</p> <p>নাম : জয়া কৰ স্বামীৰ নাম: যতীন ঘৰ নং : 8৯১খ বয়স : 56 লিঙ্গ : মহিলা</p> <p>ফটো উপলব্ধ</p>
<p>439 CZH4137999</p> <p>নাম : অনিমনা কুৰ পিতাৰ নাম: যতীন ঘৰ নং : 8৯১খ বয়স : 38 লিঙ্গ : মহিলা</p> <p>ফটো উপলব্ধ</p>	<p>440 CZH4141495</p> <p>নাম : বুব কোঁৱৰ পিতাৰ নাম: যতীন কোঁৱৰ ঘৰ নং : 8৯১গ বয়স : 35 লিঙ্গ : পুৰুষ</p> <p>ফটো উপলব্ধ</p>	<p>E 441 CZH4141359</p> <p>নাম : দাদল কোঁৱৰ পিতাৰ নাম: যতীন কোঁৱৰ ঘৰ নং : 8৯১গ বয়স : 30 লিঙ্গ : পুৰুষ</p> <p>ফটো উপলব্ধ</p>
<p>442 CZH1741522</p> <p>নাম : অভিজিত তামুলী পিতাৰ নাম: লীলাসেন তামুলী ঘৰ নং : 8৯১ক বয়স : 29 লিঙ্গ : পুৰুষ</p> <p>ফটো উপলব্ধ</p>	<p>S2 443 CZH4138072</p> <p>নাম : বৈকুণ্ঠ তালুকদাৰ পিতাৰ নাম: প্ৰানকৃষ্ণ ঘৰ নং : 8৯৩ বয়স : 63 লিঙ্গ : পুৰুষ</p> <p>ফটো উপলব্ধ</p>	<p>444 CZH4138107</p> <p>নাম : চিন্ময় তালুকদাৰ পিতাৰ নাম: বৈকুণ্ঠ তালুকদাৰ ঘৰ নং : 8৯৩ বয়স : 33 লিঙ্গ : পুৰুষ</p> <p>ফটো উপলব্ধ</p>
<p>445 CZH4141371</p> <p>নাম : কংকনা তালুকদাৰ পিতাৰ নাম: বৈকুণ্ঠ তালুকদাৰ ঘৰ নং : 8৯৩ বয়স : 29 লিঙ্গ : মহিলা</p> <p>ফটো উপলব্ধ</p>	<p>446 CZH0557462</p> <p>নাম : হৰ্ষা তালুকদাৰ পিতাৰ নাম: বৈকুণ্ঠ তালুকদাৰ ঘৰ নং : 493 বয়স : 26 লিঙ্গ : মহিলা</p> <p>ফটো উপলব্ধ</p>	<p>447 CZH4138152</p> <p>নাম : তৰাময়ী বুঢ়াগোঁহাই স্বামীৰ নাম: কেশেশ্বৰ ঘৰ নং : 8৯৪ বয়স : 59 লিঙ্গ : মহিলা</p> <p>ফটো উপলব্ধ</p>
<p>448 CZH4138130</p> <p>নাম : দ্বীপেন ফকন পিতাৰ নাম: দুৰ্গেশ্বৰ ঘৰ নং : 8৯৪ বয়স : 54 লিঙ্গ : পুৰুষ</p> <p>ফটো উপলব্ধ</p>	<p>449 CZH4138141</p> <p>নাম : মিনতি ফকন স্বামীৰ নাম: দ্বীপেন ঘৰ নং : 8৯৪ বয়স : 49 লিঙ্গ : মহিলা</p> <p>ফটো উপলব্ধ</p>	<p>450 CZH4138163</p> <p>নাম : খনিকা বুঢ়াগোঁহাই পিতাৰ নাম: কেশেশ্বৰ ঘৰ নং : 8৯৪ বয়স : 41 লিঙ্গ : মহিলা</p> <p>ফটো উপলব্ধ</p>



451 নাম : দীপিকা বুঢ়াগোঁহাই পিতাৰ নাম: কুশেশ্বৰ ঘৰ নং : 8৯৪ বয়স : 38 লিঙ্গ : মহিলা	CZH4138174 ফটো উপলব্ধ	452 নাম : চয়নিকা বুঢ়াগোঁহাই পিতাৰ নাম: কুশেশ্বৰ বুঢ়াগোঁহাই ঘৰ নং : 8৯৪ বয়স : 33 লিঙ্গ : মহিলা	CZH0126896 ফটো উপলব্ধ	453 নাম : ৰাজা বুঢ়াগোঁহাই পিতাৰ নাম: কুশেশ্বৰ বুঢ়াগোঁহাই ঘৰ নং : 8৯৪ বয়স : 27 লিঙ্গ : পুৰুষ	CZH0126946 ফটো উপলব্ধ
454 নাম : অবনী কুমাৰ চুতীয়া পিতাৰ নাম: যোগেশ্বৰ ঘৰ নং : 8৯৫ বয়স : 69 লিঙ্গ : পুৰুষ	CZH4138210 ফটো উপলব্ধ	455 নাম : সুৰভী চুতীয়া স্বামীৰ নাম: অবনী ঘৰ নং : 8৯৫ বয়স : 59 লিঙ্গ : মহিলা	CZH4138221 ফটো উপলব্ধ	# 456 নাম : মুকুস খান পিতাৰ নাম: আব্দুল মালিক খান ঘৰ নং : 8৯৫ বয়স : 53 লিঙ্গ : পুৰুষ	CZH4138185 ফটো উপলব্ধ
457 নাম : মতীন খান পিতাৰ নাম: আব্দুল ঘৰ নং : 8৯৫ বয়স : 49 লিঙ্গ : পুৰুষ	CZH4138209 ফটো উপলব্ধ	458 নাম : গুলচানাৰা বেগম স্বামীৰ নাম: মকলিস খাল ঘৰ নং : 8৯৫ বয়স : 43 লিঙ্গ : মহিলা	CZH4138196 ফটো উপলব্ধ	459 নাম : পাৰ্থসৰথ চুতীয়া পিতাৰ নাম: অবনী কুমাৰ চুতীয়া ঘৰ নং : 8৯৫ বয়স : 39 লিঙ্গ : পুৰুষ	CZH4138232 ফটো উপলব্ধ
460 নাম : সিদ্ধার্থপ্ৰান চুতীয়া পিতাৰ নাম: অবনী কুমাৰ চুতীয়া ঘৰ নং : 8৯৫ বয়স : 35 লিঙ্গ : পুৰুষ	CZH4138243 ফটো উপলব্ধ	461 নাম : সুনীল কুমাৰ মোদী পিতাৰ নাম: গনপত ৰাই মোদী ঘৰ নং : 8৯৬ছ বয়স : 69 লিঙ্গ : পুৰুষ	CZH4138390 ফটো উপলব্ধ	462 নাম : নিৰ্মলা মোদি স্বামীৰ নাম: সুনীল কুমাৰ মোদী ঘৰ নং : 8৯৬ছ বয়স : 60 লিঙ্গ : মহিলা	CZH4138403 ফটো উপলব্ধ
463 নাম : পূজা মোদি পিতাৰ নাম: সুসলি ঘৰ নং : 8৯৬ছ বয়স : 37 লিঙ্গ : মহিলা	CZH4138414 ফটো উপলব্ধ	464 নাম : প্ৰিয়ংকা মোদি পিতাৰ নাম: সুনীল কুমাৰ মোদী ঘৰ নং : 8৯৬ছ বয়স : 36 লিঙ্গ : মহিলা	CZH4138425 ফটো উপলব্ধ	465 নাম : দীপ্তি বৰা স্বামীৰ নাম: অমিয় বৰা ঘৰ নং : 8৯৭ বয়স : 67 লিঙ্গ : মহিলা	CZH4138674 ফটো উপলব্ধ
466 নাম : ধনবৰ নাথ পিতাৰ নাম: খৰ্গেশ্বৰ নাথ ঘৰ নং : 8৯৭ বয়স : 42 লিঙ্গ : পুৰুষ	CZH4141268 ফটো উপলব্ধ	467 নাম : অঞ্জলি দেবী স্বামীৰ নাম: ধনবৰ নাথ ঘৰ নং : 8৯৭ বয়স : 32 লিঙ্গ : মহিলা	CZH4141279 ফটো উপলব্ধ	468 নাম : মুনী দেৱী স্বামীৰ নাম: অৰুন কুমাৰ সিং ঘৰ নং : 497ঘ বয়স : 31 লিঙ্গ : মহিলা	CZH0271510 ফটো উপলব্ধ
469 নাম : অনিতা দেবী স্বামীৰ নাম: অজয় সিং ঘৰ নং : 8৯৭ ঘ বয়স : 38 লিঙ্গ : মহিলা	CZH0127258 ফটো উপলব্ধ	470 নাম : আৰতী মোদী স্বামীৰ নাম: সুধীৰ মোদী ঘৰ নং : 497জ বয়স : 39 লিঙ্গ : মহিলা	SEW0009035 ফটো উপলব্ধ	471 নাম : বিশাখা মোদী স্বামীৰ নাম: সন্দীপ মোদী ঘৰ নং : 8৯৭জ বয়স : 35 লিঙ্গ : মহিলা	CZH4141553 ফটো উপলব্ধ
E 472 নাম : গিনি দেবী আগৰৱাল স্বামীৰ নাম: চন্দ্ৰলাল আগৰৱাল ঘৰ নং : 8৯৭ক বয়স : 81 লিঙ্গ : মহিলা	CZH4141688 ফটো উপলব্ধ	473 নাম : সন্তোষ মোদী স্বামীৰ নাম: স্ৰোতা ঘৰ নং : 8৯৭জ বয়স : 73 লিঙ্গ : মহিলা	CZH4138607 ফটো উপলব্ধ	474 নাম : দেবজিত বৰা পিতাৰ নাম: হেম চন্দ্ৰ বৰা ঘৰ নং : 8৯৭ঞ বয়স : 73 লিঙ্গ : পুৰুষ	CZH4138652 ফটো উপলব্ধ
475 নাম : কিৰন গোস্বামী স্বামীৰ নাম: দেবজিত ঘৰ নং : 8৯৭ট বয়স : 69 লিঙ্গ : মহিলা	CZH4138663 ফটো উপলব্ধ	476 নাম : ৰাজেশ্বৰ সিং পিতাৰ নাম: ৰামনন্দ ঘৰ নং : 8৯৭গ বয়স : 64 লিঙ্গ : পুৰুষ	CZH4138492 ফটো উপলব্ধ	E 477 নাম : সুৰভি গোস্বামী স্বামীৰ নাম: হেমকান্ত ঘৰ নং : 8৯৭ড বয়স : 64 লিঙ্গ : মহিলা	CZH4138538 ফটো উপলব্ধ
E 478 নাম : বুকমীনা দেবী স্বামীৰ নাম: ৰাজেশ্বৰ ঘৰ নং : 8৯৭গ বয়স : 59 লিঙ্গ : মহিলা	CZH4138505 ফটো উপলব্ধ	479 নাম : যুগ গগৈ পিতাৰ নাম: সোমনাথ ঘৰ নং : 8৯৭ঘ বয়স : 54 লিঙ্গ : পুৰুষ	CZH4138641 ফটো উপলব্ধ	# 480 নাম : পিৎকি আগৰৱাল স্বামীৰ নাম: উমেশ আগৰৱাল ঘৰ নং : ২২২ বয়স : 50 লিঙ্গ : মহিলা	CZH4141699 ফটো উপলব্ধ



481 নাম : মিনতি গৌঁহাই পিতাৰ নাম : হেমকান্ত ঘৰ নং : 8৯৭৬ বয়স : 44 লিঙ্গ : মহিলা	CZH4138549 ফটো উপলব্ধ	482 নাম : কৌশিক কাশ্যপ পিতাৰ নাম : দেবজিত বৰা ঘৰ নং : 8৯৭৪ বয়স : 44 লিঙ্গ : পুৰুষ	CZH4141439 ফটো উপলব্ধ	483 নাম : ত্ৰিচিতা কাশ্যপ পিতাৰ নাম : দেবজিত বৰা ঘৰ নং : 8৯৭৬ বয়স : 42 লিঙ্গ : মহিলা	CZH4141826 ফটো উপলব্ধ
484 নাম : সুদীপ মোদী পিতাৰ নাম : সাওৱমল মোদী মোদী ঘৰ নং : 8৯৭জ বয়স : 42 লিঙ্গ : পুৰুষ	CZH4138629 ফটো উপলব্ধ	485 নাম : সন্দীপ মোদী পিতাৰ নাম : সাওৱমল মোদী ঘৰ নং : 8৯৭জ বয়স : 41 লিঙ্গ : পুৰুষ	CZH4138630 ফটো উপলব্ধ	486 নাম : অৰুন কুমাৰ সিং পিতাৰ নাম : বাৰ্জেশ্বৰ ঘৰ নং : 8৯৭ঘ বয়স : 39 লিঙ্গ : পুৰুষ	CZH4138527 ফটো উপলব্ধ
487 নাম : অয়ন দ্যুতি বৰা পিতাৰ নাম : অমিয় বৰা ঘৰ নং : 8৯৭ছ বয়স : 37 লিঙ্গ : পুৰুষ	CZH4138594 ফটো উপলব্ধ	488 নাম : চামাল্লি স্বামীৰ নাম : বাসদেৱ ঘৰ নং : 8৯৮ বয়স : 81 লিঙ্গ : মহিলা	CZH0279075 ফটো উপলব্ধ	489 নাম : অচ্যুত বৰঠাকুৰ পিতাৰ নাম : মুক্তা নাথ বৰঠাকুৰ ঘৰ নং : 8৯৮ বয়স : 68 লিঙ্গ : পুৰুষ	CZH4138685 ফটো উপলব্ধ
490 নাম : অঞ্জনা গোস্বামী স্বামীৰ নাম : অচ্যুত ঘৰ নং : 8৯৮ বয়স : 65 লিঙ্গ : মহিলা	CZH4138696 ফটো উপলব্ধ	491 নাম : অশ্বেষা বৰঠাকুৰ পিতাৰ নাম : অচ্যুত বৰঠাকুৰ ঘৰ নং : 8৯৮ বয়স : 36 লিঙ্গ : মহিলা	CZH4138709 ফটো উপলব্ধ	492 নাম : অশ্বিতা বৰঠাকুৰ পিতাৰ নাম : অচ্যুত বৰঠাকুৰ ঘৰ নং : 8৯৮ বয়স : 33 লিঙ্গ : মহিলা	CZH4141520 ফটো উপলব্ধ
E 493 নাম : কাৰ্তিক বড়ুয়া পিতাৰ নাম : চক্ৰেশ্বৰ বৰুৱা ঘৰ নং : 8৯৮ফ বয়স : 86 লিঙ্গ : পুৰুষ	CZH4138721 ফটো উপলব্ধ	494 নাম : বন বৰঠাকুৰ বড়ুয়া স্বামীৰ নাম : কাৰ্তিক বৰুৱা ঘৰ নং : 8৯৮ফ বয়স : 74 লিঙ্গ : মহিলা	CZH4138732 ফটো উপলব্ধ	495 নাম : মনপ্ৰতিভ বৰুৱা পিতাৰ নাম : কাৰ্তিক বৰুৱা ঘৰ নং : 8৯৮ফ বয়স : 46 লিঙ্গ : পুৰুষ	CZH4138743 ফটো উপলব্ধ
496 নাম : অনিল হাজৰিকা পিতাৰ নাম : চক্ৰধৰ ঘৰ নং : 8৯৮ক বয়স : 45 লিঙ্গ : পুৰুষ	CZH4138710 ফটো উপলব্ধ	497 নাম : মনশেখৰ বৰুৱা পিতাৰ নাম : কাৰ্তিক বৰুৱা ঘৰ নং : 8৯৮ফ বয়স : 40 লিঙ্গ : পুৰুষ	CZH4138754 ফটো উপলব্ধ	498 নাম : নজাৰিউছ লকৰা পিতাৰ নাম : বেনজামিন লকৰা ঘৰ নং : 8৯৯ বয়স : 70 লিঙ্গ : পুৰুষ	CZH4141917 ফটো উপলব্ধ
E 499 নাম : থমাচ মেথিউ পিতাৰ নাম : মেথিউ মেথিউ ঘৰ নং : ৫০৮ বয়স : 47 লিঙ্গ : পুৰুষ	CZH0130633 ফটো উপলব্ধ	500 নাম : মেঘাশ্ৰী বুঢ়াগোঁহাই পিতাৰ নাম : পঙ্কজ বুঢ়াগোঁহাই ঘৰ নং : ৫০১ বয়স : 28 লিঙ্গ : মহিলা	JMV0454017 ফটো উপলব্ধ	501 নাম : কবিতা গগৈ স্বামীৰ নাম : তিলেশ্বৰ ঘৰ নং : ৫০৪ বয়স : 79 লিঙ্গ : মহিলা	CZH4138776 ফটো উপলব্ধ
502 নাম : লায়্যা গগৈ পিতাৰ নাম : তিলেশ্বৰ গগৈ ঘৰ নং : ৫০৪ বয়স : 39 লিঙ্গ : মহিলা	CZH4138801 ফটো উপলব্ধ	503 নাম : নিভা গগৈ পিতাৰ নাম : তিলেশ্বৰ ঘৰ নং : ৫০৪ বয়স : 38 লিঙ্গ : মহিলা	CZH4138812 ফটো উপলব্ধ	504 নাম : গিৰিণ ফুকন পিতাৰ নাম : দীপেন ফুকন ঘৰ নং : 504 বয়স : 25 লিঙ্গ : পুৰুষ	CZH0501098 ফটো উপলব্ধ
505 নাম : অনামিকা ফুকন পিতাৰ নাম : দিলেন ফুকন ঘৰ নং : 504 বয়স : 21 লিঙ্গ : মহিলা	CZH1769710 ফটো উপলব্ধ	506 নাম : জিতু ফুকন পিতাৰ নাম : দিলেন ফুকন ঘৰ নং : 504 ৬ বয়স : 26 লিঙ্গ : পুৰুষ	CZH0557488 ফটো উপলব্ধ	S2 507 নাম : অশুমানু বৰগোঁহাই পিতাৰ নাম : কসন্তি বোৱাগোহেন ঘৰ নং : ৫০৪ ৮ বয়স : 28 লিঙ্গ : পুৰুষ	CZH0279778 ফটো উপলব্ধ
508 নাম : লক্ষ্মীমী বৰপুজাৰী স্বামীৰ নাম : নকুল ঘৰ নং : ৫০৪ক বয়স : 64 লিঙ্গ : মহিলা	CZH4138925 ফটো উপলব্ধ	509 নাম : দীলেন ফুকন পিতাৰ নাম : দেবেন ঘৰ নং : ৫০৪৬ বয়স : 59 লিঙ্গ : পুৰুষ	CZH4138867 ফটো উপলব্ধ	S2 510 নাম : কীৰ্তি বৰগোঁহাই পিতাৰ নাম : গণিত ঘৰ নং : ৫০৪৮ বয়স : 57 লিঙ্গ : পুৰুষ	CZH4138889 ফটো উপলব্ধ



511 নাম : দীপালী ফকন স্বামীৰ নাম: দীনা ঘৰ নং : ৫০৪৬ বয়স : 49 লিঙ্গ : মহিলা	CZH4138878 ফটো উপলব্ধ	S2 512 নাম : বুমা বৰগোহাঁই স্বামীৰ নাম: কিশিতি ঘৰ নং : ৫০৪৮ বয়স : 48 লিঙ্গ : মহিলা	CZH4138890 ফটো উপলব্ধ	513 নাম : অসীম বৰপজাৰী পিতাৰ নাম: নকুল ঘৰ নং : ৫০৪ক বয়স : 45 লিঙ্গ : পুৰুষ	CZH4138936 ফটো উপলব্ধ
514 নাম : অল্লান বৰপজাৰী পিতাৰ নাম: নকুল ঘৰ নং : ৫০৪ক বয়স : 44 লিঙ্গ : পুৰুষ	CZH4138947 ফটো উপলব্ধ	515 নাম : স্নিতা হাজৰিকা পিতাৰ নাম: নলিনী কান্ত হাজৰিকা ঘৰ নং : ৫০৭ বয়স : 65 লিঙ্গ : মহিলা	CZH4139008 ফটো উপলব্ধ	516 নাম : বিশ্বজিৎ হাজৰিকা পিতাৰ নাম: নলিনী কান্ত হাজৰিকা ঘৰ নং : ৫০৭ বয়স : 56 লিঙ্গ : পুৰুষ	CZH4139019 ফটো উপলব্ধ
517 নাম : মনিমালা হাজৰিকা স্বামীৰ নাম: বিশ্বজিত হাজৰিকা ঘৰ নং : ৫০৭ বয়স : 52 লিঙ্গ : মহিলা	CZH4139020 ফটো উপলব্ধ	# 518 নাম : বাণী সিং পিতাৰ নাম: হৰিপ্রসাদ সিং ঘৰ নং : ৫০৭ ক বয়স : 37 লিঙ্গ : মহিলা	CZH0129445 ফটো উপলব্ধ	519 নাম : ভানু সিং স্বামীৰ নাম: ভৰত সিং ঘৰ নং : ৫০৭ ক বয়স : 37 লিঙ্গ : মহিলা	CZH0129478 ফটো উপলব্ধ
520 নাম : সৌৰভ সিং পিতাৰ নাম: গনেশ সিং ঘৰ নং : 507ক বয়স : 23 লিঙ্গ : পুৰুষ	CZH0557454 ফটো উপলব্ধ	521 নাম : গনেশ সিং পিতাৰ নাম: হৰিপ্রসাদ ঘৰ নং : ৫০৭ক বয়স : 42 লিঙ্গ : পুৰুষ	CZH4139053 ফটো উপলব্ধ	522 নাম : নিৰ্মলা সিং স্বামীৰ নাম: গনেশ ঘৰ নং : ৫০৭ক বয়স : 40 লিঙ্গ : মহিলা	CZH4139064 ফটো উপলব্ধ
523 নাম : ৰাজ সিং পিতাৰ নাম: হৰিপ্রসাদ ঘৰ নং : ৫০৭ক বয়স : 40 লিঙ্গ : পুৰুষ	CZH4139075 ফটো উপলব্ধ	524 নাম : ভৰত সিং পিতাৰ নাম: হৰিপ্রসাদ ঘৰ নং : ৫০৭ক বয়স : 38 লিঙ্গ : পুৰুষ	CZH4139086 ফটো উপলব্ধ	525 নাম : স্মৃতি বেখা কোঁৱৰ পিতাৰ নাম: পিন্ধুজ কোঁৱৰ ঘৰ নং : 508ঘ বয়স : 24 লিঙ্গ : মহিলা	CZH0557470 ফটো উপলব্ধ
526 নাম : পিন্ধুজ কোঁৱৰ পিতাৰ নাম: জগত কোঁৱৰ ঘৰ নং : ৫০৮ঘ বয়স : 46 লিঙ্গ : পুৰুষ	CZH0280016 ফটো উপলব্ধ	527 নাম : জোনামনি গোঁহাঁই কোঁৱৰ স্বামীৰ নাম: পিন্ধুজ কোঁৱৰ ঘৰ নং : ৫০৮ঘ বয়স : 43 লিঙ্গ : মহিলা	CZH0280057 ফটো উপলব্ধ	528 নাম : বন্দনা দত্ত স্বামীৰ নাম: নীলয় ৰঞ্জন দত্ত ঘৰ নং : ৫০৯ বয়স : 71 লিঙ্গ : মহিলা	CZH4139155 ফটো উপলব্ধ
529 নাম : মাধব বৰঠাকুৰ পিতাৰ নাম: ডিম্বেশ্বৰ ঘৰ নং : ৫০৯ বয়স : 71 লিঙ্গ : পুৰুষ	CZH4139177 ফটো উপলব্ধ	530 নাম : ৰান বৰঠাকুৰ স্বামীৰ নাম: মাধৱ ঘৰ নং : ৫০৯ বয়স : 64 লিঙ্গ : মহিলা	CZH4139188 ফটো উপলব্ধ	531 নাম : নবৰন দত্ত পিতাৰ নাম: নীলয় ৰঞ্জন ঘৰ নং : ৫০৯ বয়স : 49 লিঙ্গ : পুৰুষ	CZH4139166 ফটো উপলব্ধ
532 নাম : প্ৰণামী বৰঠাকুৰ পিতাৰ নাম: মাধব ঘৰ নং : ৫০৯ বয়স : 36 লিঙ্গ : মহিলা	CZH4139199 ফটো উপলব্ধ	533 নাম : ধৃতিমান বৰঠাকুৰ পিতাৰ নাম: মাধৱ বৰঠাকুৰ ঘৰ নং : 509 বয়স : 28 লিঙ্গ : পুৰুষ	CZH0271981 ফটো উপলব্ধ	534 নাম : সজীব বৰঠাকুৰ পিতাৰ নাম: পদুনাথ বৰঠাকুৰ ঘৰ নং : ৫১০ক বয়স : 66 লিঙ্গ : পুৰুষ	CZH0336842 ফটো উপলব্ধ
535 নাম : বেখা বৰঠাকুৰ স্বামীৰ নাম: সজীৱ বৰঠাকুৰ ঘৰ নং : ৫১০ক বয়স : 61 লিঙ্গ : মহিলা	CZH0341651 ফটো উপলব্ধ	536 নাম : শালিনী বৰঠাকুৰ পিতাৰ নাম: সজীৱ বৰঠাকুৰ ঘৰ নং : ৫১০ক বয়স : 31 লিঙ্গ : মহিলা	CZH0339291 ফটো উপলব্ধ	537 নাম : অমি গগৈ স্বামীৰ নাম: দিলিপ কুমাৰ গগৈ ঘৰ নং : ৫১১ বয়স : 64 লিঙ্গ : মহিলা	CZH0249565 ফটো উপলব্ধ
E 538 নাম : সুপ্ৰভা মহন্ত স্বামীৰ নাম: বিপিন ঘৰ নং : ৫১২ বয়স : 88 লিঙ্গ : মহিলা	CZH4139213 ফটো উপলব্ধ	539 নাম : মামনী মহন্ত স্বামীৰ নাম: বিতোপন মহন্ত ঘৰ নং : ৫১২ বয়স : 62 লিঙ্গ : মহিলা	CZH4139224 ফটো উপলব্ধ	S 540 নাম : ভূপেন্দ্ৰ গগৈ পিতাৰ নাম: সুমেশ্বৰ গগৈ ঘৰ নং : ৫১২ বয়স : 47 লিঙ্গ : পুৰুষ	CZH4139202 ফটো উপলব্ধ



S 541 নাম : মামনি গগৈ স্বামীৰ নাম : ভূপেন্দ্ৰ গগৈ ঘৰ নং : ৫২২ বয়স : 41 লিঙ্গ : মহিলা	CZH4139257 ফটো উপলব্ধ	E 542 নাম : বঞ্জয় মহন্ত পিতাৰ নাম : বিতোপন মহন্ত ঘৰ নং : ৫২২ বয়স : 38 লিঙ্গ : পুৰুষ	CZH4139235 ফটো উপলব্ধ	543 নাম : বঞ্জিতা মহন্ত পিতাৰ নাম : বিতোপন মহন্ত ঘৰ নং : ৫২২ বয়স : 37 লিঙ্গ : মহিলা	CZH4139246 ফটো উপলব্ধ
# 544 নাম : তিলেশ্বৰ দত্ত পিতাৰ নাম : তুৰাবাম ঘৰ নং : ২৫ বয়স : 81 লিঙ্গ : পুৰুষ	CZH4139348 ফটো উপলব্ধ	E 545 নাম : গৌৰী চেটাৰ্জী স্বামীৰ নাম : যোগব্ৰত ঘৰ নং : ৫২৩ বয়স : 75 লিঙ্গ : মহিলা	CZH4139326 ফটো উপলব্ধ	546 নাম : শুভেন্দ্ৰ চেটাৰ্জী পিতাৰ নাম : যোগব্ৰত ঘৰ নং : ৫২৩ বয়স : 43 লিঙ্গ : পুৰুষ	CZH4139337 ফটো উপলব্ধ
# 547 নাম : সুৰভী দত্ত স্বামীৰ নাম : অসীম জ্যোতি দত্ত ঘৰ নং : ২৫ বয়স : 43 লিঙ্গ : মহিলা	CZH4139268 ফটো উপলব্ধ	548 নাম : কৰুণা তালুকদাৰ পিতাৰ নাম : চানাহিৰি ঘৰ নং : ৫১৮ বয়স : 74 লিঙ্গ : পুৰুষ	CZH4139382 ফটো উপলব্ধ	# 549 নাম : অমিয়া দত্ত স্বামীৰ নাম : তিলেশ্বৰ দত্ত ঘৰ নং : ২৫ বয়স : 67 লিঙ্গ : মহিলা	CZH4139360 ফটো উপলব্ধ
550 নাম : দিশী তালুকদাৰ স্বামীৰ নাম : কৰুণা ঘৰ নং : ৫১৮ বয়স : 65 লিঙ্গ : মহিলা	CZH4139393 ফটো উপলব্ধ	# 551 নাম : অসীম জ্যোতি দত্ত পিতাৰ নাম : তিলেশ্বৰ ঘৰ নং : ২৫ বয়স : 44 লিঙ্গ : পুৰুষ	CZH4139371 ফটো উপলব্ধ	552 নাম : শিখামনি তালুকদাৰ পিতাৰ নাম : কৰুণা ঘৰ নং : ৫১৮ বয়স : 37 লিঙ্গ : মহিলা	CZH4139439 ফটো উপলব্ধ
553 নাম : জীৱন বৰুৱা পিতাৰ নাম : মুলেশ্বৰ বৰুৱা ঘৰ নং : ৫২০ বয়স : 64 লিঙ্গ : পুৰুষ	CZH4139451 ফটো উপলব্ধ	554 নাম : সুবৰ্ণ বৰুৱা স্বামীৰ নাম : জীৱন বৰুৱা ঘৰ নং : ৫২০ বয়স : 58 লিঙ্গ : মহিলা	CZH4139462 ফটো উপলব্ধ	555 নাম : সীতা শৰ্মা স্বামীৰ নাম : উমা শৰ্মা ঘৰ নং : ৫২০ বয়স : 43 লিঙ্গ : মহিলা	CZH0309757 ফটো উপলব্ধ
556 নাম : চিৰন্তন বৰুৱা পিতাৰ নাম : জীৱন বৰুৱা ঘৰ নং : ৫২০ বয়স : 42 লিঙ্গ : পুৰুষ	CZH4139473 ফটো উপলব্ধ	557 নাম : জৰী বৰুৱা স্বামীৰ নাম : চিৰন্তন বৰুৱা ঘৰ নং : ৫২০ বয়স : 40 লিঙ্গ : মহিলা	CZH4141757 ফটো উপলব্ধ	558 নাম : বৰুৱা বৰুৱা পিতাৰ নাম : জীৱন বৰুৱা ঘৰ নং : 520 বয়স : 37 লিঙ্গ : পুৰুষ	CZH4139495 ফটো উপলব্ধ
559 নাম : বঞ্জিম বৰুৱা পিতাৰ নাম : জীৱন বৰুৱা ঘৰ নং : ৫২০ বয়স : 36 লিঙ্গ : পুৰুষ	CZH4139484 ফটো উপলব্ধ	560 নাম : কৃষ্ণ ভাগৱতী পিতাৰ নাম : চন্দাৰাম ঘৰ নং : ৫২১ বয়স : 54 লিঙ্গ : পুৰুষ	CZH4139508 ফটো উপলব্ধ	561 নাম : হৰিদেৱ ভাগৱতী পিতাৰ নাম : চন্দাৰাম ঘৰ নং : ৫২১ বয়স : 47 লিঙ্গ : পুৰুষ	CZH4139519 ফটো উপলব্ধ
562 নাম : অনিমা ভাগৱতী স্বামীৰ নাম : কৃষ্ণা ঘৰ নং : ৫২১ বয়স : 46 লিঙ্গ : মহিলা	CZH4139520 ফটো উপলব্ধ	563 নাম : বৰ্ণা ভাগৱতী স্বামীৰ নাম : হৰি দেৱ ভাগৱতী ঘৰ নং : ৫২১ বয়স : 42 লিঙ্গ : মহিলা	CZH4139531 ফটো উপলব্ধ	564 নাম : জয়ন্ত ভাগৱতী পিতাৰ নাম : কৃষ্ণা কান্ত ভাগৱতী ঘৰ নং : 521 বয়স : 25 লিঙ্গ : পুৰুষ	CZH0559088 ফটো উপলব্ধ
565 নাম : তৰ বৰা হাজৰিকা স্বামীৰ নাম : কুশল হাজৰিকা ঘৰ নং : ৫২১গ বয়স : 65 লিঙ্গ : মহিলা	CZH4139553 ফটো উপলব্ধ	E 566 নাম : মাধব মালাকাৰ পিতাৰ নাম : মনো ঘৰ নং : ৫২১গ বয়স : 59 লিঙ্গ : পুৰুষ	CZH4139597 ফটো উপলব্ধ	567 নাম : জুন মালাকাৰ স্বামীৰ নাম : মাধব ঘৰ নং : ৫২১গ বয়স : 51 লিঙ্গ : মহিলা	CZH4139600 ফটো উপলব্ধ
568 নাম : পিন্ধী হাজৰিকা পিতাৰ নাম : কুশল ঘৰ নং : ৫২১গ বয়স : 39 লিঙ্গ : পুৰুষ	CZH4139564 ফটো উপলব্ধ	569 নাম : দ্বীপেন মালাকাৰ পিতাৰ নাম : মাধব ঘৰ নং : ৫২১গ বয়স : 39 লিঙ্গ : পুৰুষ	CZH4139611 ফটো উপলব্ধ	570 নাম : সত্যব্ৰত শৰ্মা পিতাৰ নাম : দুৰ্গ ঘৰ নং : ৫২২ বয়স : 37 লিঙ্গ : পুৰুষ	CZH4139655 ফটো উপলব্ধ



<p>E 571 CZH4139699</p> <p>নাম : মাধব দূৰৱা পিতাৰ নাম: বোপাৰাম ঘৰ নং : ৫২৩ বয়স : 64 লিঙ্গ : পুৰুষ</p> <p>ফটো উপলব্ধ</p>	<p>572 CZH4139666</p> <p>নাম : তিলো হাজৰিকা স্বামীৰ নাম: নিত্য ঘৰ নং : ৫২৩ বয়স : 62 লিঙ্গ : মহিলা</p> <p>ফটো উপলব্ধ</p>	<p>S 573 CZH4139702</p> <p>নাম : মীনা দুআৰা স্বামীৰ নাম: মাধব চন্দ্ৰ দুআৰা ঘৰ নং : ৫২৩ বয়স : 54 লিঙ্গ : মহিলা</p> <p>ফটো উপলব্ধ</p>
<p>S 574 CZH4141315</p> <p>নাম : চন্দ্ৰকুমাৰ বৰুৱা পিতাৰ নাম: ভুবনু ঘৰ বৰুৱা ঘৰ নং : ৫২৩ বয়স : 50 লিঙ্গ : পুৰুষ</p> <p>ফটো উপলব্ধ</p>	<p>575 CZH4139677</p> <p>নাম : মানসজ্যোতি হাজৰিকা পিতাৰ নাম: নিত্য ঘৰ নং : ৫২৩ বয়স : 44 লিঙ্গ : পুৰুষ</p> <p>ফটো উপলব্ধ</p>	<p>576 CZH4139688</p> <p>নাম : প্ৰনবজ্যোতি হাজৰিকা পিতাৰ নাম: নিত্য ঘৰ নং : ৫২৩ বয়স : 44 লিঙ্গ : পুৰুষ</p> <p>ফটো উপলব্ধ</p>
<p>577 CZH0272203</p> <p>নাম : ৰিচা ভূঞা হাজৰিকা স্বামীৰ নাম: মানাস জ্যোতি হাজৰিকা ঘৰ নং : 523 বয়স : 37 লিঙ্গ : মহিলা</p> <p>ফটো উপলব্ধ</p>	<p>S 578 CZH4141326</p> <p>নাম : শিল্পীকা বৰুৱা স্বামীৰ নাম: চন্দ্ৰ কুমাৰ বৰুৱা ঘৰ নং : ৫২৩ বয়স : 85 লিঙ্গ : মহিলা</p> <p>ফটো উপলব্ধ</p>	<p>S 579 CZH4141337</p> <p>নাম : দীপজ্যোতি দূৰৱা পিতাৰ নাম: মাধব চন্দ্ৰ দূৰৱা ঘৰ নং : ৫২৩ বয়স : 81 লিঙ্গ : পুৰুষ</p> <p>ফটো উপলব্ধ</p>
<p>580 CZH4139713</p> <p>নাম : থানুৰাম গগৈ পিতাৰ নাম: মহিৰাম ঘৰ নং : ৫২৪ বয়স : 89 লিঙ্গ : পুৰুষ</p> <p>ফটো উপলব্ধ</p>	<p>581 CZH4139724</p> <p>নাম : হেমপ্ৰভা গগৈ স্বামীৰ নাম: থানুৰাম ঘৰ নং : ৫২৪ বয়স : 79 লিঙ্গ : মহিলা</p> <p>ফটো উপলব্ধ</p>	<p>582 CZH4139735</p> <p>নাম : অৰুপ গগৈ পিতাৰ নাম: থানুৰাম গগৈ ঘৰ নং : ৫২৪ বয়স : 53 লিঙ্গ : পুৰুষ</p> <p>ফটো উপলব্ধ</p>
<p>583 CZH4139757</p> <p>নাম : নিলামোনি গগৈ মাতৃৰ নাম: থানুৰাম গগৈ ঘৰ নং : ৫২৪ বয়স : 50 লিঙ্গ : পুৰুষ</p> <p>ফটো উপলব্ধ</p>	<p>584 CZH4139746</p> <p>নাম : কবিতা গগৈ স্বামীৰ নাম: অৰুপ গগৈ ঘৰ নং : ৫২৪ বয়স : 48 লিঙ্গ : মহিলা</p> <p>ফটো উপলব্ধ</p>	<p>585 CZH4139768</p> <p>নাম : আদিত্য সেন্সোৱা গগৈ স্বামীৰ নাম: নিলামোনি গগৈ ঘৰ নং : ৫২৪ বয়স : 42 লিঙ্গ : মহিলা</p> <p>ফটো উপলব্ধ</p>
<p>586 CZH0272260</p> <p>নাম : অভিক গগৈ পিতাৰ নাম: অৰুপ গগৈ ঘৰ নং : 524 বয়স : 28 লিঙ্গ : পুৰুষ</p> <p>ফটো উপলব্ধ</p>	<p>587 CZH4139780</p> <p>নাম : সাবিত্ৰী বড়া স্বামীৰ নাম: মোহন বড়া ঘৰ নং : ৫২৫ বয়স : 71 লিঙ্গ : মহিলা</p> <p>ফটো উপলব্ধ</p>	<p>588 CZH4139791</p> <p>নাম : মদল বড়া পিতাৰ নাম: মোহন বড়া ঘৰ নং : ৫২৫ বয়স : 46 লিঙ্গ : পুৰুষ</p> <p>ফটো উপলব্ধ</p>
<p>589 CZH4139779</p> <p>নাম : ময়ূৰী বৰা পিতাৰ নাম: মৃদুল বৰা ঘৰ নং : ৫২৫ বয়স : 39 লিঙ্গ : মহিলা</p> <p>ফটো উপলব্ধ</p>	<p>590 CZH4139804</p> <p>নাম : অচিত চন্দ্ৰ কোঁৱৰ পিতাৰ নাম: অমৃত চন্দ্ৰ কোঁৱৰ ঘৰ নং : ৫২৬ বয়স : 85 লিঙ্গ : পুৰুষ</p> <p>ফটো উপলব্ধ</p>	<p>591 CZH0555268</p> <p>নাম : অভিজিৎ কোঁৱৰ পিতাৰ নাম: অচিত চন্দ্ৰ কোঁৱৰ ঘৰ নং : 526 বয়স : 40 লিঙ্গ : পুৰুষ</p> <p>ফটো উপলব্ধ</p>
<p>592 CZH4139826</p> <p>নাম : মাধব চন্দ্ৰ শৰ্মা পিতাৰ নাম: ভবানী ঘৰ নং : ৫২৭ বয়স : 54 লিঙ্গ : পুৰুষ</p> <p>ফটো উপলব্ধ</p>	<p>593 CZH4139837</p> <p>নাম : মুন শৰ্মা স্বামীৰ নাম: মাধব ঘৰ নং : ৫২৭ বয়স : 49 লিঙ্গ : মহিলা</p> <p>ফটো উপলব্ধ</p>	<p>594 CZH4139848</p> <p>নাম : চন্দ্ৰকমল হাজৰিকা পিতাৰ নাম: ক্ষিতিশ ঘৰ নং : ৫২৮ বয়স : 64 লিঙ্গ : পুৰুষ</p> <p>ফটো উপলব্ধ</p>
<p>595 CZH4139859</p> <p>নাম : ববী হাজৰিকা পিতাৰ নাম: এ ঘৰ নং : ৫২৮ বয়স : 51 লিঙ্গ : মহিলা</p> <p>ফটো উপলব্ধ</p>	<p>596 CZH0303651</p> <p>নাম : সুলগনা হাজৰিকা পিতাৰ নাম: চন্দ্ৰ কমল হাজৰিকা ঘৰ নং : 528 বয়স : 28 লিঙ্গ : মহিলা</p> <p>ফটো উপলব্ধ</p>	<p>597 CZH0458661</p> <p>নাম : সুকন্যা হাজৰিকা পিতাৰ নাম: চন্দ্ৰ কমল হাজৰিকা হাজৰিকা ঘৰ নং : 528 বয়স : 26 লিঙ্গ : মহিলা</p> <p>ফটো উপলব্ধ</p>
<p>598 CZH4139860</p> <p>নাম : চিৰঞ্জীৱ বুঢ়াগোহাঁই পিতাৰ নাম: বিতোপন ঘৰ নং : ৫২৯ বয়স : 52 লিঙ্গ : পুৰুষ</p> <p>ফটো উপলব্ধ</p>	<p>599 CZH4139871</p> <p>নাম : নবনিতা বুঢ়াগোহাঁই স্বামীৰ নাম: চিৰঞ্জীৱ ঘৰ নং : ৫২৯ বয়স : 48 লিঙ্গ : মহিলা</p> <p>ফটো উপলব্ধ</p>	<p>E 600 CZH4139882</p> <p>নাম : জি. এচ. গিৰ পিতাৰ নাম: তিলক সিং ঘৰ নং : ৫৩০ বয়স : 69 লিঙ্গ : পুৰুষ</p> <p>ফটো উপলব্ধ</p>



601 নাম : অমৰজ্যোতি কৌৰ গিল স্বামীৰ নাম: জি. এচ. গিল ঘৰ নং : ৫৩০ বয়স : 54 লিঙ্গ : মহিলা	CZH4139893 ফটো উপলব্ধ	S 602 নাম : সুমন গিল পিতাৰ নাম: গুজৰ সিং গিল ঘৰ নং : ৫৩০ বয়স : 34 লিঙ্গ : মহিলা	CZH1686937 ফটো উপলব্ধ	603 নাম : চনম গিল পিতাৰ নাম: গুজৰ সিং গিল ঘৰ নং : ৫৩০ বয়স : 33 লিঙ্গ : মহিলা	CZH1686926 ফটো উপলব্ধ
604 নাম : বকুল হাজৰিকা পিতাৰ নাম: হৰধৰ ঘৰ নং : ৫৩১ বয়স : 59 লিঙ্গ : পুৰুষ	CZH4139917 ফটো উপলব্ধ	605 নাম : আনিন্দিতা হাজৰিকা স্বামীৰ নাম: বকুল ঘৰ নং : ৫৩১ বয়স : 50 লিঙ্গ : মহিলা	CZH4139928 ফটো উপলব্ধ	606 নাম : অনন্যা হাজৰিকা পিতাৰ নাম: বকুল হাজৰিকা ঘৰ নং : 531 বয়স : 22 লিঙ্গ : মহিলা	SEW0079061 ফটো উপলব্ধ
E 607 নাম : দিলীপ কুমাৰ বৰুৱা পিতাৰ নাম: সুৰেন্দ্ৰ ঘৰ নং : ৫৩৪ বয়স : 72 লিঙ্গ : পুৰুষ	CZH4139995 ফটো উপলব্ধ	608 নাম : জুন বৰুৱা স্বামীৰ নাম: দিলীপ ঘৰ নং : ৫৩৪ বয়স : 58 লিঙ্গ : মহিলা	CZH4140005 ফটো উপলব্ধ	609 নাম : মিত্ৰিকা বৰুৱা পিতাৰ নাম: দিলীপ ঘৰ নং : ৫৩৪ বয়স : 38 লিঙ্গ : মহিলা	CZH4140016 ফটো উপলব্ধ
610 নাম : পল্লবী বৰুৱা পিতাৰ নাম: দিলীপ কুমাৰ বৰুৱা ঘৰ নং : ৫৩৪ বয়স : 37 লিঙ্গ : মহিলা	CZH4140027 ফটো উপলব্ধ	611 নাম : জাহ্নবী বৰুৱা পিতাৰ নাম: দিলীপ কুমাৰ বৰুৱা ঘৰ নং : ৫৩৪ বয়স : 33 লিঙ্গ : মহিলা	CZH0134445 ফটো উপলব্ধ	# 612 নাম : মধুসিতা বৰুৱা পিতাৰ নাম: দিলীপ কুমাৰ বৰুৱা ঘৰ নং : ৫৩৪ বয়স : 28 লিঙ্গ : মহিলা	CZH0134528 ফটো উপলব্ধ
E 613 নাম : ডিম্বেশ্বৰ দত্ত পিতাৰ নাম: ভূপেননাথ ঘৰ নং : ৫৩৫ বয়স : 81 লিঙ্গ : পুৰুষ	CZH4140038 ফটো উপলব্ধ	614 নাম : অঞ্জনা দত্ত স্বামীৰ নাম: ডিম্বেশ্বৰ ঘৰ নং : ৫৩৫ বয়স : 72 লিঙ্গ : মহিলা	CZH4140049 ফটো উপলব্ধ	615 নাম : দেবেন হাজৰিকা পিতাৰ নাম: গনেশ ঘৰ নং : ৫৩৫ বয়স : 58 লিঙ্গ : পুৰুষ	CZH4140072 ফটো উপলব্ধ
616 নাম : জয়ন্ত হাজৰিকা পিতাৰ নাম: গনেশ ঘৰ নং : ৫৩৫ বয়স : 54 লিঙ্গ : পুৰুষ	CZH4140094 ফটো উপলব্ধ	617 নাম : সান্তান হাজৰিকা স্বামীৰ নাম: দেবেন ঘৰ নং : ৫৩৫ বয়স : 51 লিঙ্গ : মহিলা	CZH4140083 ফটো উপলব্ধ	# 618 নাম : দিব্যহাস দত্ত পিতাৰ নাম: ডিম্বেশ্বৰ ঘৰ নং : ৫৩৫ বয়স : 41 লিঙ্গ : পুৰুষ	CZH4140050 ফটো উপলব্ধ
619 নাম : নিত্য হাস দত্ত পিতাৰ নাম: ডিম্বেশ্বৰ ঘৰ নং : ৫৩৫ বয়স : 41 লিঙ্গ : পুৰুষ	CZH4140061 ফটো উপলব্ধ	620 নাম : স্বপালিকা দত্ত স্বামীৰ নাম: দিব্যহাস দত্ত ঘৰ নং : ৫৩৫ বয়স : 39 লিঙ্গ : মহিলা	CZH1686766 ফটো উপলব্ধ	621 নাম : বন্দিতা বৰুৱা দত্ত স্বামীৰ নাম: নিত্য হাস দত্ত ঘৰ নং : ৫৩৫ বয়স : 36 লিঙ্গ : মহিলা	SEW0003673 ফটো উপলব্ধ
622 নাম : ময়ূৰী হাজৰিকা পিতাৰ নাম: জয়ন্ত হাজৰিকা ঘৰ নং : ৫৩৬ বয়স : 32 লিঙ্গ : মহিলা	CZH0129544 ফটো উপলব্ধ	623 নাম : পল্লব জ্যোতি হাজৰিকা পিতাৰ নাম: দেবেন হাজৰিকা ঘৰ নং : ৫৩৬ বয়স : 35 লিঙ্গ : পুৰুষ	CZH4141440 ফটো উপলব্ধ	624 নাম : মহেন্দ্ৰ নাথ সোণোৱাল পিতাৰ নাম: সূৰ্য্য সোণোৱাল ঘৰ নং : 536 বয়স : 70 লিঙ্গ : পুৰুষ	CZH0272294 ফটো উপলব্ধ
625 নাম : হাচনাহানা শইকীয়া সোনোৱাল স্বামীৰ নাম: মহেন্দ্ৰ ঘৰ নং : ৫৩৬ বয়স : 67 লিঙ্গ : মহিলা	CZH4140118 ফটো উপলব্ধ	626 নাম : বেদবৰতা সোনোৱাল পিতাৰ নাম: মহেন্দ্ৰ ঘৰ নং : ৫৩৬ বয়স : 38 লিঙ্গ : পুৰুষ	CZH4140129 ফটো উপলব্ধ	E 627 নাম : সিদ্ধিনাথ দত্ত পিতাৰ নাম: ডিম্বেশ্বৰ ঘৰ নং : ৫৩৭ বয়স : 83 লিঙ্গ : পুৰুষ	CZH4140130 ফটো উপলব্ধ
628 নাম : অভিজিত দত্ত পিতাৰ নাম: সিদ্ধিনাথ ঘৰ নং : ৫৩৭ বয়স : 56 লিঙ্গ : পুৰুষ	CZH4140141 ফটো উপলব্ধ	629 নাম : কৰবি দত্ত পিতাৰ নাম: সিদ্ধিনাথ ঘৰ নং : ৫৩৭ বয়স : 54 লিঙ্গ : মহিলা	CZH4140152 ফটো উপলব্ধ	630 নাম : বাসবি দত্ত পিতাৰ নাম: সিদ্ধিনাথ ঘৰ নং : ৫৩৭ বয়স : 49 লিঙ্গ : মহিলা	CZH4140163 ফটো উপলব্ধ



বিধানসভা সমষ্টিৰ নম্বৰ আৰু নাম : 86-তিনিচুকীয়া
অংশৰ নম্বৰ আৰু নাম : 1-বৰদলৈ নগৰ (অংশ)

631 নাম : লক্ষ্মীপ্ৰিয়া বৰুৱা স্বামীৰ নাম : বেকুন্ঠ ঘৰ নং : ৫৩৮ বয়স : 73 লিঙ্গ : মহিলা	CZH4140185 ফটো উপলব্ধ	S 632 নাম : গিতালী বৰুৱা পিতাৰ নাম : বেকুন্ঠ ঘৰ নং : ৫৩৮ বয়স : 40 লিঙ্গ : মহিলা	CZH4140209 ফটো উপলব্ধ	633 নাম : দুন্দুভি ভট্টাচাৰ্য পিতাৰ নাম : নগেন্দ্ৰনাথ ঘৰ নং : ৫৪১ বয়স : 74 লিঙ্গ : পুৰুষ	CZH4140287 ফটো উপলব্ধ
# 634 নাম : নাৰায়ন চন্দ্ৰ মহন্ত পিতাৰ নাম : নবীন ঘৰ নং : ৫৪৩ বয়স : 68 লিঙ্গ : পুৰুষ	CZH4140312 ফটো উপলব্ধ	E 635 নাম : মধুলেখা ভট্টাচাৰ্য স্বামীৰ নাম : দুন্দুভি ঘৰ নং : ৫৪১ বয়স : 63 লিঙ্গ : মহিলা	CZH4140298 ফটো উপলব্ধ	636 নাম : নয়ন ভট্টাচাৰ্য পিতাৰ নাম : নগেন্দ্ৰ নাথ ভট্টাচাৰ্য ঘৰ নং : ৫৪১ বয়স : 61 লিঙ্গ : পুৰুষ	CZH4141600 ফটো উপলব্ধ
637 নাম : স্যামন্ত ভট্টাচাৰ্য পিতাৰ নাম : দুন্দুভি ঘৰ নং : ৫৪১ বয়স : 38 লিঙ্গ : পুৰুষ	CZH4140301 ফটো উপলব্ধ	# 638 নাম : হীৰেন গগৈ পিতাৰ নাম : গহীন গগৈ ঘৰ নং : ৫৪১ক বয়স : 69 লিঙ্গ : পুৰুষ	CZH4141735 ফটো উপলব্ধ	# 639 নাম : অঞ্জলী গগৈ স্বামীৰ নাম : হীৰেন গগৈ ঘৰ নং : ৫৪১ক বয়স : 64 লিঙ্গ : মহিলা	CZH4141702 ফটো উপলব্ধ
# 640 নাম : মানবেন্দ্ৰ গগৈ পিতাৰ নাম : হীৰেণ গগৈ ঘৰ নং : ৫৪১ক বয়স : 43 লিঙ্গ : পুৰুষ	CZH4141713 ফটো উপলব্ধ	# 641 নাম : বৰ্ণালী গগৈ স্বামীৰ নাম : মানবেন্দ্ৰ গগৈ ঘৰ নং : ৫৪১ক বয়স : 42 লিঙ্গ : মহিলা	CZH0135657 ফটো উপলব্ধ	642 নাম : বিজয় গগৈ পিতাৰ নাম : হীৰেণ গগৈ ঘৰ নং : ৫৪১ক বয়স : 46 লিঙ্গ : পুৰুষ	CZH4141940 ফটো উপলব্ধ
643 নাম : নীৰজ গগৈ পিতাৰ নাম : হীৰেণ গগৈ ঘৰ নং : ৫৪১ক বয়স : 36 লিঙ্গ : পুৰুষ	CZH4141724 ফটো উপলব্ধ	644 নাম : পাতলী সোনোৱাল স্বামীৰ নাম : সোনাৰাম ঘৰ নং : ৫৪২ বয়স : 69 লিঙ্গ : মহিলা	CZH4140334 ফটো উপলব্ধ	# 645 নাম : জুন মহন্ত স্বামীৰ নাম : নাৰায়ন ঘৰ নং : ৫৪৩ বয়স : 64 লিঙ্গ : মহিলা	CZH4140323 ফটো উপলব্ধ
646 নাম : অনিল সোনোৱাল পিতাৰ নাম : সোনাৰাম ঘৰ নং : ৫৪২ বয়স : 54 লিঙ্গ : পুৰুষ	CZH4140367 ফটো উপলব্ধ	647 নাম : জিনা সোনোৱাল স্বামীৰ নাম : অনিল ঘৰ নং : ৫৪২ বয়স : 50 লিঙ্গ : মহিলা	CZH4140378 ফটো উপলব্ধ	648 নাম : তনু সোনোৱাল পিতাৰ নাম : সোনাৰাম ঘৰ নং : ৫৪২ বয়স : 49 লিঙ্গ : পুৰুষ	CZH4140345 ফটো উপলব্ধ
649 নাম : ডিম্বেশ্বৰী সোনোৱাল স্বামীৰ নাম : তনোজ ঘৰ নং : ৫৪২ বয়স : 46 লিঙ্গ : মহিলা	CZH4140356 ফটো উপলব্ধ	650 নাম : পিকু সোণোৱাল পিতাৰ নাম : অনিল সোনোৱাল ঘৰ নং : ৫৪২ বয়স : 33 লিঙ্গ : পুৰুষ	CZH4141860 ফটো উপলব্ধ	# 651 নাম : হিমাংশু মহন্ত পিতাৰ নাম : নাৰায়ণ চন্দ্ৰ মহন্ত ঘৰ নং : ৫৪৩ বয়স : 31 লিঙ্গ : পুৰুষ	CZH4141622 ফটো উপলব্ধ
652 নাম : কুমকুম সোনোৱাল পিতাৰ নাম : তনুশ সোনোৱাল ঘৰ নং : 542 বয়স : 20 লিঙ্গ : মহিলা	SEW0137174 ফটো উপলব্ধ	E 653 নাম : ৰামপ্ৰতাপ গগৈ পিতাৰ নাম : নৰেন লাল আগৰৱাল গগৈ ঘৰ নং : ৫৪৪ক বয়স : 82 লিঙ্গ : পুৰুষ	CZH1686608 ফটো উপলব্ধ	654 নাম : সাবিত্ৰী দেৱী স্বামীৰ নাম : ৰামপ্ৰতাপ গগৈ ঘৰ নং : ৫৪৪ক বয়স : 79 লিঙ্গ : মহিলা	CZH1686620 ফটো উপলব্ধ
# 655 নাম : ত্ৰিবেনী শৰ্মা স্বামীৰ নাম : মনোৰঞ্জন শৰ্মা ঘৰ নং : ৫৫৪গ বয়স : 60 লিঙ্গ : মহিলা	CZH4140389 ফটো উপলব্ধ	656 নাম : সন্জয় গগৈ পিতাৰ নাম : ৰামপ্ৰতাপ গগৈ ঘৰ নং : ৫৪৪ক বয়স : 46 লিঙ্গ : পুৰুষ	CZH1686619 ফটো উপলব্ধ	657 নাম : ফা. মেথিউ পুলিনগাথিল পিতাৰ নাম : মাথাই পুলিনগাথিল ঘৰ নং : ৫৪৫ক বয়স : 95 লিঙ্গ : পুৰুষ	CZH4141928 ফটো উপলব্ধ
658 নাম : চপলা গগৈ স্বামীৰ নাম : ভূপেন ঘৰ নং : ৫৪৮ বয়স : 64 লিঙ্গ : মহিলা	CZH4140458 ফটো উপলব্ধ	659 নাম : সংগীতা গগৈ পিতাৰ নাম : ভূপেন ঘৰ নং : ৫৪৮ বয়স : 42 লিঙ্গ : মহিলা	CZH4140469 ফটো উপলব্ধ	660 নাম : লিপিকা গগৈ পিতাৰ নাম : ভূপেন ঘৰ নং : ৫৪৮ বয়স : 40 লিঙ্গ : মহিলা	CZH4140470 ফটো উপলব্ধ



661 নাম : সৌৰভ গগৈ পিতাৰ নাম: ভূপেন ঘৰ নং : ৫৪৮ বয়স : 37 লিঙ্গ : পুৰুষ	CZH4140481 ফটো উপলব্ধ	662 নাম : দিপক চন্দ্ৰ শৰ্মা পিতাৰ নাম: বাৰ্জেন শৰ্মা ঘৰ নং : ৫৫১ বয়স : 79 লিঙ্গ : পুৰুষ	CZH4140607 ফটো উপলব্ধ	663 নাম : মঞ্জু শৰ্মা স্বামীৰ নাম: দীপক শৰ্মা ঘৰ নং : ৫৫১ বয়স : 77 লিঙ্গ : মহিলা	CZH4140618 ফটো উপলব্ধ
664 নাম : দেবাংকুৰ কাশ্যপ পিতাৰ নাম: দীপক চন্দ্ৰ শৰ্মা ঘৰ নং : ৫৫১ বয়স : 47 লিঙ্গ : পুৰুষ	CZH4140629 ফটো উপলব্ধ	665 নাম : মীঠ ফকন স্বামীৰ নাম: দেবাংকুৰ কাশ্যপ ঘৰ নং : 551 বয়স : 47 লিঙ্গ : মহিলা	CZH0527788 ফটো উপলব্ধ	666 নাম : ডা.মুদুল গগৈ পিতাৰ নাম: প্ৰেমধৰ গগৈ ঘৰ নং : ৫৫৪ বয়স : 58 লিঙ্গ : পুৰুষ	CZH4140674 ফটো উপলব্ধ
# 667 নাম : ডা.অপৰূপা বৰগোহাঁই পিতাৰ নাম: ডা.মুদুল গগৈ ঘৰ নং : ৫৫৪ বয়স : 59 লিঙ্গ : মহিলা	CZH4140685 ফটো উপলব্ধ	#2 668 নাম : অনন্ত কুমাৰ গগৈ পিতাৰ নাম: সুনীৰাম গগৈ ঘৰ নং : 515 বয়স : 56 লিঙ্গ : পুৰুষ	CZH4140652 ফটো উপলব্ধ	#2 669 নাম : কল্যাণী চেতীয়া গগৈ স্বামীৰ নাম: অনন্ত কুমাৰ গগৈ ঘৰ নং : ৫১৫ বয়স : 51 লিঙ্গ : মহিলা	CZH4140663 ফটো উপলব্ধ
670 নাম : নৰেন বৰশইকীয়া পিতাৰ নাম: বাপুৰাম বৰশইকীয়া ঘৰ নং : 554ঘ বয়স : 47 লিঙ্গ : পুৰুষ	CZH1201490 ফটো উপলব্ধ	671 নাম : পুষ্পাঞ্জলী শইকীয়া স্বামীৰ নাম: অৰূপম শইকীয়া ঘৰ নং : ৫৫৪ ঘ বয়স : 44 লিঙ্গ : মহিলা	CZH0130732 ফটো উপলব্ধ	# 672 নাম : অংশুমান টি বৰগগৈ পিতাৰ নাম: ডা.মুদুল গগৈ ঘৰ নং : ৫৫৪ বয়স : 31 লিঙ্গ : পুৰুষ	CZH4140696 ফটো উপলব্ধ
673 নাম : বিপ্লব নাথ পিতাৰ নাম: বলেন চন্দ্ৰ নাথ ঘৰ নং : 554 বয়স : 26 লিঙ্গ : পুৰুষ	CZH0272153 ফটো উপলব্ধ	674 নাম : ৰূপম দত্ত পিতাৰ নাম: লোৱিত দত্ত ঘৰ নং : 554ব বয়স : 24 লিঙ্গ : পুৰুষ	CZH0555300 ফটো উপলব্ধ	675 নাম : পূজা কুমাৰী মাহাত্ম মাতৃৰ নাম: চিনেইনা দেৱী ঘৰ নং : 554ঘ বয়স : 27 লিঙ্গ : মহিলা	CZH0271304 ফটো উপলব্ধ
676 নাম : কবিতা কুমাৰী স্বামীৰ নাম: ধৰ্মেন্দ্ৰ মহতো ঘৰ নং : 554 ঘ বয়স : 19 লিঙ্গ : মহিলা	SEW0139824 ফটো উপলব্ধ	677 নাম : ৰামচৰিক মাহাত্ম পিতাৰ নাম: বলদেভ মাহাত্ম ঘৰ নং : ৫৫৪ ঘ বয়স : 55 লিঙ্গ : পুৰুষ	CZH0138859 ফটো উপলব্ধ	678 নাম : অজয় সিং পিতাৰ নাম: ৰঘুনাথ সিং ঘৰ নং : 554ঘ বয়স : 26 লিঙ্গ : পুৰুষ	CZH0303602 ফটো উপলব্ধ
679 নাম : লীলারতী সিং স্বামীৰ নাম: ৰঘুনাথ সিং ঘৰ নং : 554 ঘ বয়স : 48 লিঙ্গ : মহিলা	CZH0204446 ফটো উপলব্ধ	680 নাম : দীপক সিং পিতাৰ নাম: ৰামবাবু সিং ঘৰ নং : 554ঘ বয়স : 34 লিঙ্গ : পুৰুষ	CZH0204479 ফটো উপলব্ধ	681 নাম : উপাসনা শৰ্মা পিতাৰ নাম: মনোৰঞ্জন শৰ্মা ঘৰ নং : ৫৫৪ গ বয়স : 34 লিঙ্গ : মহিলা	CZH0138875 ফটো উপলব্ধ
682 নাম : ৰবীন বৰুৱা পিতাৰ নাম: উষ্মধৰ বৰুৱা ঘৰ নং : 554জ বয়স : 67 লিঙ্গ : পুৰুষ	CZH4140936 ফটো উপলব্ধ	683 নাম : আৰতি বৰুৱা স্বামীৰ নাম: ৰবীন বৰুৱা ঘৰ নং : 554জ বয়স : 64 লিঙ্গ : মহিলা	CZH4140390 ফটো উপলব্ধ	684 নাম : ইন্দিৰা বৰুৱা পিতাৰ নাম: ৰবীন বৰুৱা ঘৰ নং : 554জ বয়স : 34 লিঙ্গ : মহিলা	CZH4140947 ফটো উপলব্ধ
685 নাম : পৌলোমী বৰুৱা পিতাৰ নাম: ৰবীন বৰুৱা ঘৰ নং : 554জ বয়স : 28 লিঙ্গ : মহিলা	CZH0303644 ফটো উপলব্ধ	686 নাম : কৌশ্ৰভ শইকীয়া পিতাৰ নাম: বিশ্বজিত শইকীয়া ঘৰ নং : 554 (খা) বয়স : 29 লিঙ্গ : পুৰুষ	SEW0104687 ফটো উপলব্ধ	687 নাম : তানভী বৰকাকতি পিতাৰ নাম: তনুয় বৰকাকতি ঘৰ নং : 554 (খা) বয়স : 20 লিঙ্গ : মহিলা	SEW0103374 ফটো উপলব্ধ
688 নাম : অনশী মেহৰত্ৰা স্বামীৰ নাম: পাৰ্থজ্যোতি হাতীমৰীয়া ঘৰ নং : 554চ বয়স : 34 লিঙ্গ : মহিলা	ISU0413575 ফটো উপলব্ধ	689 নাম : অচিন্ত্য কুমাৰ বৰুৱা পিতাৰ নাম: সত্য নাথ বৰুৱা ঘৰ নং : 554ভ বয়স : 69 লিঙ্গ : পুৰুষ	CZH4141111 ফটো উপলব্ধ	690 নাম : মঞ্জুৰী বৰুৱা স্বামীৰ নাম: অচিন্ত্য কুমাৰ বৰুৱা ঘৰ নং : 554ভ বয়স : 63 লিঙ্গ : মহিলা	CZH4141122 ফটো উপলব্ধ



691 নাম : ইন্দুমতী শইকীয়া স্বামীৰ নাম: কৃষ্ণনাথ শইকীয়া ঘৰ নং : ৫৫৪ঘ বয়স : 80 লিঙ্গ : মহিলা	CZH4140845 ফটো উপলব্ধ	E2 692 নাম : অৰনীল গোনচালবেচ পিতাৰ নাম: নৰেশ্বৰ গোনচালবেচ ঘৰ নং : ৫৫৪ল বয়স : 80 লিঙ্গ : পুৰুষ	CZH4141155 ফটো উপলব্ধ	E 693 নাম : দিলীপ কুমাৰ বেজবৰুৱা পিতাৰ নাম: হেলাপ বেজবৰুৱা ঘৰ নং : ৫৫৪ক বয়স : 79 লিঙ্গ : পুৰুষ	CZH4140709 ফটো উপলব্ধ
694 নাম : সিদ্ধেশ্বৰ হাতীমৰীয়া পিতাৰ নাম: দিশেশ্বৰ হাতীমৰীয়া ঘৰ নং : ৫৫৪চ বয়স : 76 লিঙ্গ : পুৰুষ	CZH1686664 ফটো উপলব্ধ	695 নাম : ভবেন্দ্ৰ চন্দ্ৰ গোস্বামী পিতাৰ নাম: পদ্মনাথ দেৱ গোস্বামী ঘৰ নং : ৫৫৪খ বয়স : 75 লিঙ্গ : পুৰুষ	CZH1686697 ফটো উপলব্ধ	696 নাম : কমলা বুৰকাকতি পিতাৰ নাম: জীবকান্ত বুৰকাকতি ঘৰ নং : ৫৫৪খ বয়স : 73 লিঙ্গ : মহিলা	CZH4140743 ফটো উপলব্ধ
697 নাম : আৰতি শইকীয়া পিতাৰ নাম: মনমথ নাথ ঘৰ নং : ৫৫৪প বয়স : 70 লিঙ্গ : মহিলা	CZH4141019 ফটো উপলব্ধ	698 নাম : দিবা হাতীমৰীয়া স্বামীৰ নাম: সিদ্ধেশ্বৰ হাতীমৰীয়া ঘৰ নং : ৫৫৪চ বয়স : 68 লিঙ্গ : মহিলা	CZH1686675 ফটো উপলব্ধ	699 নাম : অপূৰ্ব ভাস্কৰ গগৈ পিতাৰ নাম: উমাকান্ত গগৈ ঘৰ নং : ৫৫৪ট বয়স : 65 লিঙ্গ : পুৰুষ	CZH4141677 ফটো উপলব্ধ
# 700 নাম : পবনকুমাৰ বৰুৱা পিতাৰ নাম: জগন্নাথ বৰুৱা ঘৰ নং : ৫৫২ বয়স : 65 লিঙ্গ : পুৰুষ	CZH4141144 ফটো উপলব্ধ	701 নাম : জয়া কলিতা স্বামীৰ নাম: দিলিপ কলিতা ঘৰ নং : ৫৫৪এ বয়স : 64 লিঙ্গ : মহিলা	CZH4140970 ফটো উপলব্ধ	702 নাম : লভিত দত্ত পিতাৰ নাম: বেজিয়া দত্ত ঘৰ নং : ৫৫৪ব বয়স : 64 লিঙ্গ : পুৰুষ	CZH4141042 ফটো উপলব্ধ
703 নাম : পৰ্ণিমা গোস্বামী স্বামীৰ নাম: ভবেন্দ্ৰ চন্দ্ৰ গোস্বামী ঘৰ নং : ৫৫৪ম বয়স : 64 লিঙ্গ : মহিলা	CZH1686700 ফটো উপলব্ধ	704 নাম : মনোৰঞ্জন শৰ্মা পিতাৰ নাম: মাখন শৰ্মা ঘৰ নং : ৫৫৪গ বয়স : 61 লিঙ্গ : পুৰুষ	CZH4140801 ফটো উপলব্ধ	705 নাম : টুল দত্ত স্বামীৰ নাম: লভিত দত্ত ঘৰ নং : ৫৫৪ব বয়স : 60 লিঙ্গ : মহিলা	CZH4141053 ফটো উপলব্ধ
706 নাম : ভবেন বড়া পিতাৰ নাম: নৰেশ্বৰ বৰা ঘৰ নং : ৫৫৪ফ বয়স : 59 লিঙ্গ : পুৰুষ	CZH4141020 ফটো উপলব্ধ	# 707 নাম : নিমালী বৰকটকী বৰুৱা স্বামীৰ নাম: পবন বৰুৱা ঘৰ নং : ৫৫২ বয়স : 59 লিঙ্গ : মহিলা	CZH4141202 ফটো উপলব্ধ	708 নাম : দীপ্তি দূৱা স্বামীৰ নাম: অপূৰ্ব ভাস্কৰ গগৈ ঘৰ নং : ৫৫৪ট বয়স : 57 লিঙ্গ : মহিলা	CZH4141939 ফটো উপলব্ধ
709 নাম : অৰপম শইকীয়া পিতাৰ নাম: কৃষ্ণনাথ শইকীয়া ঘৰ নং : ৫৫৪ঘ বয়স : 57 লিঙ্গ : পুৰুষ	CZH4140834 ফটো উপলব্ধ	710 নাম : বলেন্দ্ৰ নাথ পিতাৰ নাম: নৰেন্দ্ৰ নাথ ঘৰ নং : ৫৫৪চ বয়স : 54 লিঙ্গ : পুৰুষ	CZH4140890 ফটো উপলব্ধ	711 নাম : ৰঘুনাথ সিং পিতাৰ নাম: ৰামদেউ সিং ঘৰ নং : ৫৫৪খ বয়স : 54 লিঙ্গ : পুৰুষ	CZH4141417 ফটো উপলব্ধ
712 নাম : অভিজিত চৈলেক পিতাৰ নাম: কো. শ্যাম ঘৰ নং : ৫৫৪ল বয়স : 52 লিঙ্গ : পুৰুষ	CZH4140630 ফটো উপলব্ধ	713 নাম : তনয় বুৰকাকতি পিতাৰ নাম: জীবকান্ত বুৰকাকতি ঘৰ নং : ৫৫৪খ বয়স : 50 লিঙ্গ : পুৰুষ	CZH4140754 ফটো উপলব্ধ	714 নাম : কল্পনা নাথ স্বামীৰ নাম: বলেন্দ্ৰ নাথ ঘৰ নং : ৫৫৪চ বয়স : 50 লিঙ্গ : মহিলা	CZH4140903 ফটো উপলব্ধ
# 715 নাম : অতুল গগৈ পিতাৰ নাম: সূৰ্য গগৈ ঘৰ নং : ৫৫৪ছ বয়স : 50 লিঙ্গ : পুৰুষ	CZH4141644 ফটো উপলব্ধ	716 নাম : ধ্যানদা বড়া স্বামীৰ নাম: ভবেন বৰা ঘৰ নং : ৫৫৪ফ বয়স : 50 লিঙ্গ : মহিলা	CZH4141031 ফটো উপলব্ধ	717 নাম : লোৰেন্স গুঞ্জালভেস পিতাৰ নাম: অৰনীল গোনচালবেচ ঘৰ নং : ৫৫৪ল বয়স : 50 লিঙ্গ : পুৰুষ	CZH4141177 ফটো উপলব্ধ
# 718 নাম : মনয় বুৰকাকতি পিতাৰ নাম: জীবকান্ত বুৰকাকতি ঘৰ নং : ৫৫৪খ বয়স : 50 লিঙ্গ : পুৰুষ	CZH4140776 ফটো উপলব্ধ	719 নাম : সুনেনা দেৱী স্বামীৰ নাম: ৰাম সৰিক মাহাত্ম ঘৰ নং : ৫৫৪ধ বয়স : 49 লিঙ্গ : মহিলা	CZH0283085 ফটো উপলব্ধ	720 নাম : হেনড্ৰীকা হেলিবাট পিতাৰ নাম: অৰনীল ঘৰ নং : ৫৫৪ল বয়স : 49 লিঙ্গ : পুৰুষ	CZH4141199 ফটো উপলব্ধ



721 নাম : নাৰিফা মান্নাউ স্বামীৰ নাম: অভিজিত ঘৰ নং : ৫৫৪ল বয়স : 49 লিঙ্গ : মহিলা	CZH4140641 ফটো উপলব্ধ	# 722 নাম : তিলক সাউদ পিতাৰ নাম: কমলেশ্বৰ সাউদ ঘৰ নং : ৫৫৪ম বয়স : 48 লিঙ্গ : পুৰুষ	CZH4140958 ফটো উপলব্ধ	723 নাম : মিনাক্ষী বৰকাকতি স্বামীৰ নাম: তনয় বৰকাকতি ঘৰ নং : ৫৫৪খ বয়স : 47 লিঙ্গ : মহিলা	CZH4140765 ফটো উপলব্ধ
# 724 নাম : হিমাশ্ৰী বৰ্মন স্বামীৰ নাম: তিলক সাউদ ঘৰ নং : ৫৫৪ম বয়স : 47 লিঙ্গ : মহিলা	CZH4141133 ফটো উপলব্ধ	S 725 নাম : ঈম্পিতা দেবি পিতাৰ নাম: দিলীপ বেজবৰুৱা ঘৰ নং : ৫৫৪খ বয়স : 45 লিঙ্গ : মহিলা	CZH4140721 ফটো উপলব্ধ	726 নাম : বাজেশ দত্ত পিতাৰ নাম: লভিত দত্ত ঘৰ নং : ৫৫৪ব বয়স : 45 লিঙ্গ : পুৰুষ	CZH4141064 ফটো উপলব্ধ
727 নাম : ৰোজী গোনচালৰেচ স্বামীৰ নাম: লোৰেংস গঞ্জালভেস ঘৰ নং : ৫৫৪ল বয়স : 41 লিঙ্গ : মহিলা	CZH4141188 ফটো উপলব্ধ	728 নাম : তৰুলতা বৰুৱা বৰকাকতি স্বামীৰ নাম: মুণময় বৰকাকতি ঘৰ নং : ৫৫৪খ বয়স : 40 লিঙ্গ : মহিলা	CZH4141406 ফটো উপলব্ধ	729 নাম : প্ৰিয়ংকা কুলিতা পিতাৰ নাম: দিলীপ কলিতা ঘৰ নং : ৫৫৪গ বয়স : 40 লিঙ্গ : মহিলা	CZH4140981 ফটো উপলব্ধ
730 নাম : পাৰ্থ প্ৰতিম গোস্বামি পিতাৰ নাম: ভবেন্দ্ৰ চন্দ্ৰ গোস্বামী ঘৰ নং : ৫৫৪ম বয়স : 40 লিঙ্গ : পুৰুষ	CZH1686711 ফটো উপলব্ধ	731 নাম : মনিকা হাতীমৰীয়া পিতাৰ নাম: সিদ্ধেশ্বৰ হাতীমৰীয়া ঘৰ নং : ৫৫৪চ বয়স : 39 লিঙ্গ : মহিলা	CZH1686686 ফটো উপলব্ধ	732 নাম : ৰীতু গোস্বাই মাতৃৰ নাম: গীতাজলী গোস্বাই ঘৰ নং : ৫৫৪ছ বয়স : 37 লিঙ্গ : পুৰুষ	CZH4140914 ফটো উপলব্ধ
733 নাম : পিংল কলিতা পিতাৰ নাম: দিলীপ কলিতা ঘৰ নং : ৫৫৪ঙ বয়স : 35 লিঙ্গ : পুৰুষ	CZH4140992 ফটো উপলব্ধ	734 নাম : কামাখ্যা সিং পিতাৰ নাম: অনুপ কুমাৰ সিং ঘৰ নং : ৫৫৪ধ বয়স : 35 লিঙ্গ : পুৰুষ	CZH1686799 ফটো উপলব্ধ	735 নাম : ৰূপালী গোস্বাই স্বামীৰ নাম: ৰীতু গোস্বাই ঘৰ নং : ৫৫৪ছ বয়স : 34 লিঙ্গ : মহিলা	CZH4140925 ফটো উপলব্ধ
736 নাম : বিদ্যাত প্ৰতিম গোস্বামি পিতাৰ নাম: ভবেন্দ্ৰ চন্দ্ৰ গোস্বামী ঘৰ নং : ৫৫৪ম বয়স : 34 লিঙ্গ : পুৰুষ	CZH4141768 ফটো উপলব্ধ	737 নাম : ৰিমামণি গগৈ স্বামীৰ নাম: অতুল গগৈ ঘৰ নং : ৫৫৪ছ বয়স : 33 লিঙ্গ : মহিলা	CZH4141633 ফটো উপলব্ধ	# 738 নাম : পূজা দেবী পিতাৰ নাম: ৰঘুনাথ সিং ঘৰ নং : ৫৫৪ৰ বয়স : 33 লিঙ্গ : মহিলা	CZH4141382 ফটো উপলব্ধ
739 নাম : পাৰ্থ জ্যোতি হাতীমৰীয়া পিতাৰ নাম: সিদ্ধেশ্বৰ হাতীমৰীয়া ঘৰ নং : ৫৫৪চ বয়স : 32 লিঙ্গ : পুৰুষ	CZH4141871 ফটো উপলব্ধ	740 নাম : ধৰ্মেন্দ্ৰ মাহাত্ম পিতাৰ নাম: ৰাম চৰিফ মাহাত্ম ঘৰ নং : ৫৫৪ধ বয়স : 31 লিঙ্গ : পুৰুষ	CZH1686777 ফটো উপলব্ধ	741 নাম : আয়স্মান বৰুৱা পিতাৰ নাম: অচিন্ত্য কুমাৰ বৰুৱা ঘৰ নং : ৫৫৪ভ বয়স : 31 লিঙ্গ : পুৰুষ	CZH4141213 ফটো উপলব্ধ
742 নাম : প্ৰতীক কাশ্যপ মাতৃৰ নাম: ত্ৰিবেনী শৰ্মা ঘৰ নং : ৫৫৪গ বয়স : 30 লিঙ্গ : পুৰুষ	CZH1686993 ফটো উপলব্ধ	743 নাম : অনন্য অৰুণাভ গগৈ পিতাৰ নাম: অপূৰ্ব ভাস্কৰ গগৈ ঘৰ নং : ৫৫৪ট বয়স : 29 লিঙ্গ : পুৰুষ	CZH4141666 ফটো উপলব্ধ	744 নাম : খুবু কুমাৰী সিং পিতাৰ নাম: ৰঘুনাথ সিং ঘৰ নং : ৫৫৪ধ বয়স : 29 লিঙ্গ : মহিলা	CZH1686788 ফটো উপলব্ধ
745 নাম : মধুমীতা বৰশইকীয়া পিতাৰ নাম: বাপুৰাম বৰশইকীয়া ঘৰ নং : 555ক বয়স : 39 লিঙ্গ : মহিলা	CZH1182344 ফটো উপলব্ধ	E 746 নাম : বিনোদ আগৰৱাল পিতাৰ নাম: বনৰাৰীলাল আগৰৱাল ঘৰ নং : ৫৫৬ বয়স : 57 লিঙ্গ : পুৰুষ	CZH4141882 ফটো উপলব্ধ	747 নাম : উশা ভাগৰওয়াল পিতাৰ নাম: ৰঘুনাথ ৰাই বৈৰিৱাল ঘৰ নং : ৫৫৬ বয়স : 52 লিঙ্গ : মহিলা	CZH4141531 ফটো উপলব্ধ
748 নাম : ঈশা আগৰওয়াল আগৰওয়াল পিতাৰ নাম: বিনোদ আগৰওয়াল আগৰওয়াল ঘৰ নং : ৫৫৬ বয়স : 32 লিঙ্গ : মহিলা	CZH4141893 ফটো উপলব্ধ	749 নাম : কাবোত্ৰী দেবী ৰাম স্বামীৰ নাম: ৰাম চন্দ ৰাম ঘৰ নং : ৫৫৭ বয়স : 51 লিঙ্গ : মহিলা	CZH0139469 ফটো উপলব্ধ	750 নাম : অনিল সাহ পিতাৰ নাম: কৃষ্ণ সাহ ঘৰ নং : ৫৫৭ বয়স : 34 লিঙ্গ : পুৰুষ	CZH0139576 ফটো উপলব্ধ



751 নাম : অক্ষিতা দেৱী স্বামীৰ নাম: অনিল সাহ ঘৰ নং : 557 বয়স : 28 লিঙ্গ : মহিলা	CZH0271452 ফটো উপলব্ধ	752 নাম : মীলনু সিং পিতাৰ নাম: ৰাম অনুক সিং ঘৰ নং : ৫৫৮ বয়স : 33 লিঙ্গ : পুৰুষ	CZH0139717 ফটো উপলব্ধ	753 নাম : ভানু সিং স্বামীৰ নাম: ৰাম অনুক সিং ঘৰ নং : ৫৫৮ ধ বয়স : 59 লিঙ্গ : মহিলা	CZH0139667 ফটো উপলব্ধ
754 নাম : গুঞ্জ দেৱী স্বামীৰ নাম: কামাখ্যা সিং ঘৰ নং : 558ঘ বয়স : 30 লিঙ্গ : মহিলা	CZH0271312 ফটো উপলব্ধ	755 নাম : চন্ডোচ সিং পিতাৰ নাম: নাগেনা সিং ঘৰ নং : ৫৮১ বয়স : 39 লিঙ্গ : পুৰুষ	CZH0143628 ফটো উপলব্ধ	756 নাম : চন্দা দেৱী স্বামীৰ নাম: সন্তোষ সিং ঘৰ নং : 581 বয়স : 38 লিঙ্গ : মহিলা	CZH0272005 ফটো উপলব্ধ
757 নাম : ঋতিক কুমাৰ সিং পিতাৰ নাম: সন্তোষ সিং ঘৰ নং : ৫৮১ বয়স : 20 লিঙ্গ : পুৰুষ	SEW0122879 ফটো উপলব্ধ	758 নাম : মনু প্ৰসাদ গুপ্তা পিতাৰ নাম: চিতাৰাম গুপ্তা ঘৰ নং : ৫৮২ বয়স : 37 লিঙ্গ : পুৰুষ	CZH0143636 ফটো উপলব্ধ	# 759 নাম : আইচু টি বৰগগৈ পিতাৰ নাম: মৃদুল গগৈ ঘৰ নং : ৫৫৪ বয়স : 21 লিঙ্গ : মহিলা	CZH1775006 ফটো উপলব্ধ
760 নাম : ৰোহন ৰায় পিতাৰ নাম: মনোজ ৰায় ঘৰ নং : 672ক বয়স : 25 লিঙ্গ : পুৰুষ	CZH0303701 ফটো উপলব্ধ	761 নাম : ৰঞ্জিতা ৰায় পিতাৰ নাম: মনোজ ৰায় ঘৰ নং : ৬৭২ ক বয়স : 27 লিঙ্গ : মহিলা	CZH0156497 ফটো উপলব্ধ	762 নাম : মনোজ ৰায় পিতাৰ নাম: সুরেশ ৰায় ঘৰ নং : ৬৭২ক বয়স : 48 লিঙ্গ : পুৰুষ	CZH4141428 ফটো উপলব্ধ
763 নাম : অল্পনা সূত্ৰধাৰ পিতাৰ নাম: মুকুন্দ সূত্ৰধাৰ ঘৰ নং : ৬৭২ক বয়স : 47 লিঙ্গ : মহিলা	CZH4141848 ফটো উপলব্ধ	764 নাম : দিনেশ দাস পিতাৰ নাম: ৰাজেন্দ্ৰ দাস ঘৰ নং : ৬৭৩ বয়স : 39 লিঙ্গ : পুৰুষ	CZH1686813 ফটো উপলব্ধ	765 নাম : উমেশু দাস পিতাৰ নাম: ৰাজেন্দ্ৰ দাস ঘৰ নং : 673 বয়স : 38 লিঙ্গ : পুৰুষ	CZH0206409 ফটো উপলব্ধ
766 নাম : বিষ্ণু শৰ্মা পিতাৰ নাম: অনিৰুদ্ধ শৰ্মা ঘৰ নং : ৬৭৪ বয়স : 55 লিঙ্গ : পুৰুষ	CZH1686982 ফটো উপলব্ধ	767 নাম : সৰস্বতী শৰ্মা স্বামীৰ নাম: বিষ্ণু শৰ্মা ঘৰ নং : ৬৭৪ বয়স : 50 লিঙ্গ : মহিলা	CZH0288407 ফটো উপলব্ধ	768 নাম : ৰাজ শৰ্মা পিতাৰ নাম: বিষ্ণু শৰ্মা ঘৰ নং : ৬৭৪ বয়স : 28 লিঙ্গ : পুৰুষ	CZH0240127 ফটো উপলব্ধ
769 নাম : অম্বিকা শৰ্মা পিতাৰ নাম: বিষ্ণু শৰ্মা ঘৰ নং : 674 বয়স : 28 লিঙ্গ : মহিলা	CZH0272120 ফটো উপলব্ধ	770 নাম : অমৰ নাগ পিতাৰ নাম: বিৰেন্দ্ৰ কিশোৰ নাগ ঘৰ নং : ৬৭৬ বয়স : 52 লিঙ্গ : পুৰুষ	CZH0156745 ফটো উপলব্ধ	771 নাম : পিহিকি নাগ স্বামীৰ নাম: অমৰ নাগ ঘৰ নং : 676 বয়স : 48 লিঙ্গ : মহিলা	CZH0271403 ফটো উপলব্ধ
772 নাম : বিজয় মাহাতো পিতাৰ নাম: দেও নাৰায়ন মাহাতো ঘৰ নং : ৬৭৭ বয়স : 54 লিঙ্গ : পুৰুষ	CZH0288415 ফটো উপলব্ধ	773 নাম : ৰীতা দেৱী স্বামীৰ নাম: বিজয় মাহাতো ঘৰ নং : ৬৭৭ বয়স : 47 লিঙ্গ : মহিলা	CZH0288456 ফটো উপলব্ধ	774 নাম : শান্তনা মৰাণ হাজৰিকা স্বামীৰ নাম: বুবুল হাজৰিকা ঘৰ নং : ৬৭৮ বয়স : 30 লিঙ্গ : মহিলা	CZH0288589 ফটো উপলব্ধ
# 775 নাম : দেশদিমনা বৰা পিতাৰ নাম: অম্বৰীষ বৰা ঘৰ নং : ১৩০ বয়স : 24 লিঙ্গ : মহিলা	CZH1148428 ফটো উপলব্ধ	# 776 নাম : দ্বিতী হাজাৰিকা পিতাৰ নাম: তৰুণ হাজাৰিকা ঘৰ নং : ৪৬৭ক বয়স : 23 লিঙ্গ : মহিলা	CZH1393842 ফটো উপলব্ধ	777 নাম : কানু বিশ্বাস পিতাৰ নাম: সুশিল বিশ্বাস ঘৰ নং : ৮৬৮ বয়স : 36 লিঙ্গ : পুৰুষ	CZH0303800 ফটো উপলব্ধ
778 নাম : পিংকু বিশ্বাস পিতাৰ নাম: সুশিল বিশ্বাস ঘৰ নং : ৮৬৮ বয়স : 33 লিঙ্গ : পুৰুষ	CZH0303453 ফটো উপলব্ধ	779 নাম : দীপ্তি বিশ্বাস স্বামীৰ নাম: কানু বিশ্বাস ঘৰ নং : ৮৬৮ বয়স : 32 লিঙ্গ : মহিলা	CZH0303750 ফটো উপলব্ধ	780 নাম : জুন বিশ্বাস স্বামীৰ নাম: পিংকু বিশ্বাস ঘৰ নং : ৮৬৮ বয়স : 28 লিঙ্গ : মহিলা	CZH0303404 ফটো উপলব্ধ



781 নাম : শঙ্কৰ বিশ্বাস পিতাৰ নাম: সুশীল বিশ্বাস ঘৰ নং : ৮৬৮ বয়স : 26 লিঙ্গ : পুৰুষ	CZH0303552 ফটো উপলব্ধ	782 নাম : সুৰেন্দ্ৰ প্ৰচাদ পিতাৰ নাম: চায়াৰাম প্ৰসাদ ঘৰ নং : ৮৮১ক বয়স : 49 লিঙ্গ : পুৰুষ	CZH0013995 ফটো উপলব্ধ	783 নাম : সুমন দেবী স্বামীৰ নাম: সুৰেন্দ্ৰৰ প্ৰসাদ ঘৰ নং : ৮৮১ক বয়স : 44 লিঙ্গ : মহিলা	CZH0014019 ফটো উপলব্ধ
784 নাম : বাৰ্জেশ সিং পিতাৰ নাম: চতু সিং ঘৰ নং : ৯৪২ক বয়স : 41 লিঙ্গ : পুৰুষ	CZH0184937 ফটো উপলব্ধ	S 785 নাম : প্ৰেম চন্দ্ৰ ৰাম পিতাৰ নাম: ৰাম চন্দ্ৰ ৰাম ঘৰ নং : ৯৪৩ক বয়স : 33 লিঙ্গ : পুৰুষ	CZH0185009 ফটো উপলব্ধ	786 নাম : নজৰুল খান পিতাৰ নাম: কুদুছ খান ঘৰ নং : ৯৪৪ বয়স : 35 লিঙ্গ : পুৰুষ	CZH0185066 ফটো উপলব্ধ
# 787 নাম : আচফিয়াৰা বেগম স্বামীৰ নাম: নজৰুল খান ঘৰ নং : ৯৪৪ বয়স : 30 লিঙ্গ : মহিলা	CZH0185157 ফটো উপলব্ধ	E 788 নাম : বিজয় চাহনী পিতাৰ নাম: যুগল চাহনী ঘৰ নং : 946 বয়স : 35 লিঙ্গ : পুৰুষ	CZH0271544 ফটো উপলব্ধ	E 789 নাম : চিয়াপতি চাহনী পিতাৰ নাম: মদন চাহনী ঘৰ নং : ৯৪৬ বয়স : 27 লিঙ্গ : মহিলা	CZH0185306 ফটো উপলব্ধ
E 790 নাম : সোন কুমাৰ মহতো পিতাৰ নাম: নন্দজী মহতো ঘৰ নং : 946 ৬ বয়স : 28 লিঙ্গ : পুৰুষ	CZH0391862 ফটো উপলব্ধ	S 791 নাম : বিন্দা দেবী পিতাৰ নাম: চাহজান মাহাতু ঘৰ নং : ৯৪৬ ৬ বয়স : 56 লিঙ্গ : মহিলা	CZH0185199 ফটো উপলব্ধ	S 792 নাম : নন্দজি মাহাতু পিতাৰ নাম: চন্দ্ৰ মাহাতু ঘৰ নং : 946 ৬ বয়স : 54 লিঙ্গ : পুৰুষ	CZH0185207 ফটো উপলব্ধ
S 793 নাম : পূজা কুমাৰী মাহাতু পিতাৰ নাম: নন্দজি মাহাতু ঘৰ নং : 946 ৬ বয়স : 27 লিঙ্গ : মহিলা	CZH0185298 ফটো উপলব্ধ	794 নাম : আলোক কুমাৰ চিনাস পিতাৰ নাম: কৃষ্ণ কুমাৰ চিনাস ঘৰ নং : ৯৪৮ বয়স : 45 লিঙ্গ : পুৰুষ	CZH0185348 ফটো উপলব্ধ	795 নাম : অচল সিনহা পিতাৰ নাম: অলক কুমাৰ সিনহা ঘৰ নং : 948 বয়স : 20 লিঙ্গ : মহিলা	SEW0100032 ফটো উপলব্ধ
796 নাম : মহালক্ষ্মী চিনাস স্বামীৰ নাম: আলোক কুমাৰ চিনাস ঘৰ নং : ৯৪৯ বয়স : 42 লিঙ্গ : মহিলা	CZH0185389 ফটো উপলব্ধ	797 নাম : চিতাৰাম শৰ্মা পিতাৰ নাম: ৰামশ্ৰী শৰ্মা ঘৰ নং : ৯৫০ বয়স : 59 লিঙ্গ : পুৰুষ	CZH0185785 ফটো উপলব্ধ	798 নাম : জ্যোতি গগৈ স্বামীৰ নাম: অজিজুল হক ঘৰ নং : ৯৫১ বয়স : 33 লিঙ্গ : মহিলা	CZH0296855 ফটো উপলব্ধ
799 নাম : ইন্দ্ৰজীত কুমাৰ ৰাম মাতৃৰ নাম: কাবুত্ৰী দেবী ঘৰ নং : ৯৫১ বয়স : 27 লিঙ্গ : পুৰুষ	CZH0185835 ফটো উপলব্ধ	# 800 নাম : প্ৰনৱ কুমাৰ দত্ত পিতাৰ নাম: বলোৰাম দত্ত ঘৰ নং : ৯৫২ বয়স : 57 লিঙ্গ : পুৰুষ	CZH0296897 ফটো উপলব্ধ	# 801 নাম : সুৰজিতা কাকতি দত্ত স্বামীৰ নাম: প্ৰণৱ কুমাৰ দত্ত ঘৰ নং : ৯৫২ বয়স : 49 লিঙ্গ : মহিলা	CZH0296905 ফটো উপলব্ধ
802 নাম : ঘৰন সাহানি পিতাৰ নাম: মুচাহাৰু সাহানি ঘৰ নং : ৯৫৩ বয়স : 65 লিঙ্গ : পুৰুষ	CZH0245498 ফটো উপলব্ধ	803 নাম : চান্দানি দেৱী স্বামীৰ নাম: ঘৰন সাহানি ঘৰ নং : ৯৫৩ বয়স : 44 লিঙ্গ : মহিলা	CZH0245506 ফটো উপলব্ধ	804 নাম : বিনুদ সিং পিতাৰ নাম: ৰামু সিং ঘৰ নং : 954 বয়স : 55 লিঙ্গ : পুৰুষ	CZH3538725 ফটো উপলব্ধ
#2 805 নাম : মনোজ সিং পিতাৰ নাম: ৰামু সিং ঘৰ নং : 954 বয়স : 51 লিঙ্গ : পুৰুষ	CZH3538747 ফটো উপলব্ধ	806 নাম : ৰাজকুমাৰী সিং স্বামীৰ নাম: বিনুদ সিং ঘৰ নং : 954 বয়স : 50 লিঙ্গ : মহিলা	CZH3538736 ফটো উপলব্ধ	807 নাম : সন্তোষ সিং পিতাৰ নাম: ৰামু সিং ঘৰ নং : 954 বয়স : 45 লিঙ্গ : পুৰুষ	CZH3538769 ফটো উপলব্ধ
#2 808 নাম : হেমা ৰায় স্বামীৰ নাম: মনোজ সিং ঘৰ নং : 954 বয়স : 45 লিঙ্গ : মহিলা	CZH3538758 ফটো উপলব্ধ	809 নাম : নিতু সিং স্বামীৰ নাম: সন্তোষ সিং ঘৰ নং : 954 বয়স : 43 লিঙ্গ : মহিলা	CZH3538770 ফটো উপলব্ধ	810 নাম : সুমিত ৰায় সিং পিতাৰ নাম: বিনোদ ৰায় সিং ঘৰ নং : 954 বয়স : 34 লিঙ্গ : পুৰুষ	SEW0077370 ফটো উপলব্ধ

বিধানসভা সমষ্টিৰ নম্বৰ আৰু নাম : 86-তিনিচুকীয়া
অংশৰ নম্বৰ আৰু নাম : 1-বৰদলৈ নগৰ (অংশ)

811 নাম : অমিতকুমাৰ ৰাইসিং পিতাৰ নাম: বিনোদ ৰাইসিং ঘৰ নং : ৯৫৪ বয়স : 30 লিঙ্গ : পুৰুষ	CZH0336107 ফটো উপলব্ধ	812 নাম : সাৰ্বিতা ৰায় সিং স্বামীৰ নাম: সুমিত ৰায় সিং ঘৰ নং : 954 বয়স : 28 লিঙ্গ : মহিলা	CZH1196278 ফটো উপলব্ধ	813 নাম : আমন সিং পিতাৰ নাম: সন্তোষ সিং ঘৰ নং : 954 বয়স : 20 লিঙ্গ : পুৰুষ	SEW0136291 ফটো উপলব্ধ
814 নাম : কাজল দেবী পিতাৰ নাম: ৰাজদেব শৰ্মা ঘৰ নং : ৯৫৫ বয়স : 32 লিঙ্গ : মহিলা	CZH0335646 ফটো উপলব্ধ	815 নাম : দিলিপ তাঁতী পিতাৰ নাম: মোহন তাঁতী ঘৰ নং : ৯৫৬ বয়স : 56 লিঙ্গ : পুৰুষ	CZH0013276 ফটো উপলব্ধ	816 নাম : ৰীতা দেবী স্বামীৰ নাম: দিলিপ তাঁতী ঘৰ নং : ৯৫৬ বয়স : 44 লিঙ্গ : মহিলা	CZH0013318 ফটো উপলব্ধ
817 নাম : বুঢ়ী কুমাৰী পিতাৰ নাম: দিলিপ তাঁতী ঘৰ নং : ৯৫৬ বয়স : 26 লিঙ্গ : মহিলা	CZH0358838 ফটো উপলব্ধ	818 নাম : ৰীতা দেবী স্বামীৰ নাম: কৃষ্ণ সাহ ঘৰ নং : ৯৫৯ বয়স : 58 লিঙ্গ : মহিলা	CZH0015867 ফটো উপলব্ধ	819 নাম : কৃষ্ণ চাহ পিতাৰ নাম: হৰিনন্দন চাহ ঘৰ নং : ৯৫৯ বয়স : 54 লিঙ্গ : পুৰুষ	CZH0015396 ফটো উপলব্ধ
820 নাম : তৰুন চন্দ্ৰ বৰদলৈ পিতাৰ নাম: যোগেশ বৰদলৈ ঘৰ নং : ৯৭০ বয়স : 80 লিঙ্গ : পুৰুষ	CZH0297218 ফটো উপলব্ধ	821 নাম : নিলীমা বৰদলৈ স্বামীৰ নাম: তৰুন চন্দ্ৰ বৰদলৈ ঘৰ নং : ৯৭০ বয়স : 77 লিঙ্গ : মহিলা	CZH0297226 ফটো উপলব্ধ	822 নাম : সন্দীপ বৰদলৈ পিতাৰ নাম: তৰুন চন্দ্ৰ বৰদলৈ ঘৰ নং : ৯৭০ বয়স : 47 লিঙ্গ : পুৰুষ	CZH0297259 ফটো উপলব্ধ
823 নাম : সম্ৰাট বৰদলৈ পিতাৰ নাম: তৰুন চন্দ্ৰ বৰদলৈ ঘৰ নং : ৯৭০ বয়স : 38 লিঙ্গ : পুৰুষ	CZH0297267 ফটো উপলব্ধ	824 নাম : মুস্তাকিম হক পিতাৰ নাম: আইনাল হক ঘৰ নং : ৯৭১ বয়স : 43 লিঙ্গ : পুৰুষ	CZH0332056 ফটো উপলব্ধ	825 নাম : জমিলা বেগম স্বামীৰ নাম: মুস্তাকিম হক ঘৰ নং : ৯৭১ বয়স : 42 লিঙ্গ : মহিলা	CZH0332098 ফটো উপলব্ধ
E 826 নাম : বিজয় তামাং পিতাৰ নাম: মণ্ডল তামাং ঘৰ নং : 1000 বয়স : 55 লিঙ্গ : পুৰুষ	CZH0335620 ফটো উপলব্ধ	# 827 নাম : শীলা দেবী স্বামীৰ নাম: নাৰায়ণ ৰাম ঘৰ নং : ৬৭৫ বয়স : 53 লিঙ্গ : মহিলা	CZH0341602 ফটো উপলব্ধ	E 828 নাম : বীৰেশ শৰ্মা পিতাৰ নাম: বচ্চা শৰ্মা ঘৰ নং : 1000 বয়স : 49 লিঙ্গ : পুৰুষ	CZH0336099 ফটো উপলব্ধ
# 829 নাম : ভূমিকা ভৰালী স্বামীৰ নাম: নিশিকান্ত ভৰালী ঘৰ নং : ৬৩৮ বয়স : 48 লিঙ্গ : মহিলা	CZH0341685 ফটো উপলব্ধ	# 830 নাম : ইন্দু দেবী পিতাৰ নাম: মুকতাৰ সাহ ঘৰ নং : ৯৫৫ বয়স : 46 লিঙ্গ : মহিলা	CZH0341628 ফটো উপলব্ধ	# 831 নাম : সুনীল শাহ পিতাৰ নাম: সত্য শাহ ঘৰ নং : ৮৮২ বয়স : 41 লিঙ্গ : পুৰুষ	CZH0336214 ফটো উপলব্ধ
# 832 নাম : দিলিপ পাসোয়ান পিতাৰ নাম: গৌবিন্দ পাসোয়ান ঘৰ নং : ৮৮৫ বয়স : 38 লিঙ্গ : পুৰুষ	CZH0336115 ফটো উপলব্ধ	# 833 নাম : পৰ্তিমা দেবী স্বামীৰ নাম: ৰাজ কুমাৰ পাসোয়ান ঘৰ নং : ৮৮৫ বয়স : 37 লিঙ্গ : মহিলা	CZH0559096 ফটো উপলব্ধ	# 834 নাম : ৰশ্মি তামাং স্বামীৰ নাম: বিজয় তামাং ঘৰ নং : ৯৯৪ বয়স : 35 লিঙ্গ : মহিলা	CZH0336354 ফটো উপলব্ধ
# 835 নাম : সন্তোষ ৰাম পিতাৰ নাম: নাৰায়ণ ৰাম ঘৰ নং : ৬৭৫ বয়স : 33 লিঙ্গ : পুৰুষ	CZH0336123 ফটো উপলব্ধ	# 836 নাম : ৰাকেশ ৰাম পিতাৰ নাম: নাৰায়ণ ৰাম ঘৰ নং : ৬৭৫ বয়স : 28 লিঙ্গ : পুৰুষ	CZH0335638 ফটো উপলব্ধ	#2 837 নাম : অশোক শৰ্মা পিতাৰ নাম: সৎ নাৰায়ণ শৰ্মা ঘৰ নং : ৫০৩ বয়স : 57 লিঙ্গ : পুৰুষ	CZH0303743 ফটো উপলব্ধ
E 838 নাম : চটে লাল ৰাম পিতাৰ নাম: ৰঞ্জিত ৰাণা ঘৰ নং : 1001 বয়স : 41 লিঙ্গ : পুৰুষ	CZH0271684 ফটো উপলব্ধ	#2 839 নাম : যশোদা দেবী স্বামীৰ নাম: চট্টলাল ৰাণা ঘৰ নং : ৫০৫ বয়স : 41 লিঙ্গ : মহিলা	CZH0271700 ফটো উপলব্ধ	# 840 নাম : প্ৰমোদ ৰাম পিতাৰ নাম: কামেশ্বৰ ৰাম ঘৰ নং : ৯৪৭ বয়স : 41 লিঙ্গ : পুৰুষ	CZH0271593 ফটো উপলব্ধ



# 841 নাম : শীখামণি গগৈ স্বামীৰ নাম: দেৱ কান্ত গগৈ ঘৰ নং : ৩০২ বয়স : 41 লিঙ্গ : মহিলা	CZH0271494 ফটো উপলব্ধ	# 842 নাম : মুনী দেবী স্বামীৰ নাম: প্ৰমোদ ৰাম ঘৰ নং : ৯৪৭ বয়স : 41 লিঙ্গ : মহিলা	CZH0555490 ফটো উপলব্ধ	# 843 নাম : ৰঞ্জমণি বুঢ়া গৌঁহাই দাস স্বামীৰ নাম: যাদবেন্দ্ৰ দাস ঘৰ নং : ১৯৫ বয়স : 40 লিঙ্গ : মহিলা	CZH0271130 ফটো উপলব্ধ
# 844 নাম : বেবী দেবী স্বামীৰ নাম: ৰঞ্জিত কুমাৰ ৰাম ঘৰ নং : ৯৬২ বয়স : 34 লিঙ্গ : মহিলা	CZH0555391 ফটো উপলব্ধ	# 845 নাম : বিদ্যা চাহানী স্বামীৰ নাম: বিজয় চাহানী ঘৰ নং : ৯৪৬ বয়স : 32 লিঙ্গ : মহিলা	CZH0271551 ফটো উপলব্ধ	# 846 নাম : ৰাজ কুমাৰ পাসোয়ান পিতাৰ নাম: গোবিন্দ পাসোয়ান ঘৰ নং : ৮৮৫ বয়স : 42 লিঙ্গ : পুৰুষ	CZH0555425 ফটো উপলব্ধ
# 847 নাম : প্ৰতিমা শৰ্মা পিতাৰ নাম: লাটে অজীত চন্দ্ৰ শৰ্মা শৰ্মা ঘৰ নং : ২৩১ বয়স : 40 লিঙ্গ : মহিলা	CZH1800101 ফটো উপলব্ধ	# 848 নাম : ববিতা দেবী পিতাৰ নাম: নিমি শাহ ঘৰ নং : ৮২২ বয়স : 43 লিঙ্গ : মহিলা	CZH0337055 ফটো উপলব্ধ	# 849 নাম : শংকৰ ৰাম পিতাৰ নাম: পৰমেশ্বৰ ৰাম ঘৰ নং : ১১২ বয়স : 33 লিঙ্গ : পুৰুষ	CZH0555433 ফটো উপলব্ধ
# 850 নাম : সন্দীপ শৰ্মা পিতাৰ নাম: আদালত শৰ্মা ঘৰ নং : ৮৮৩ বয়স : 31 লিঙ্গ : পুৰুষ	CZH0011346 ফটো উপলব্ধ	# 851 নাম : ললীতা দেবী শৰ্মা স্বামীৰ নাম: বাৰ বাহাদুৰ শৰ্মা ঘৰ নং : ৮৮৩ বয়স : 50 লিঙ্গ : মহিলা	CZH0011379 ফটো উপলব্ধ	# 852 নাম : বিনোদ শৰ্মা পিতাৰ নাম: আদালত শৰ্মা ঘৰ নং : ৮৮৩ বয়স : 40 লিঙ্গ : পুৰুষ	CZH0011387 ফটো উপলব্ধ
# 853 নাম : ববীতা শৰ্মা স্বামীৰ নাম: উমেশ শৰ্মা ঘৰ নং : ১১২১ ক বয়স : 35 লিঙ্গ : মহিলা	CZH0011437 ফটো উপলব্ধ	# 854 নাম : আছা দেবী শৰ্মা স্বামীৰ নাম: বিনোদ শৰ্মা ঘৰ নং : ৮৮৩ বয়স : 33 লিঙ্গ : মহিলা	CZH0011478 ফটো উপলব্ধ	# 855 নাম : বীমা শৰ্মা পিতাৰ নাম: বাৰ বাহাদুৰ শৰ্মা ঘৰ নং : ৮৮৩ বয়স : 27 লিঙ্গ : মহিলা	CZH0011528 ফটো উপলব্ধ
# 856 নাম : বিকি থাপা পিতাৰ নাম: ৰতন বাহাদুৰ থাপা ঘৰ নং : ৯৫৭ বয়স : 30 লিঙ্গ : পুৰুষ	CZH0555235 ফটো উপলব্ধ	# 857 নাম : মিখেলচ দেবী স্বামীৰ নাম: জালন্ধৰ ৰায় ঘৰ নং : ৮৬৬ বয়স : 58 লিঙ্গ : মহিলা	CZH0011718 ফটো উপলব্ধ	# 858 নাম : ভনীতা তালুকদাৰ পিতাৰ নাম: ডিব্ৰুগড়ৰ তালুকদাৰ ঘৰ নং : ২৩২ বয়স : 28 লিঙ্গ : মহিলা	CZH0011858 ফটো উপলব্ধ
# 859 নাম : জালন্ধৰ ৰায় পিতাৰ নাম: ৰাম দেউ ৰায় ঘৰ নং : ৮৬৬ বয়স : 58 লিঙ্গ : পুৰুষ	CZH0011916 ফটো উপলব্ধ	# 860 নাম : চৌতন ৰায় পিতাৰ নাম: জালন্ধৰ ৰায় ঘৰ নং : ৮৬৬ বয়স : 28 লিঙ্গ : পুৰুষ	CZH0248435 ফটো উপলব্ধ	# 861 নাম : ৰাজেশ মাহাতু পিতাৰ নাম: চাহদেৱী মাহাতু ঘৰ নং : ৯৭৪ বয়স : 33 লিঙ্গ : পুৰুষ	CZH0011957 ফটো উপলব্ধ
# 862 নাম : ৰঞ্জ দেবী স্বামীৰ নাম: ৰাৱন চাহ ঘৰ নং : ৯৭৩ বয়স : 39 লিঙ্গ : মহিলা	CZH0012559 ফটো উপলব্ধ	# 863 নাম : নীতেশ বা পিতাৰ নাম: ৰমাকান্ত বা ঘৰ নং : ৯৯৬ বয়স : 24 লিঙ্গ : পুৰুষ	CZH0516153 ফটো উপলব্ধ	# 864 নাম : প্ৰকাশ থাপা পিতাৰ নাম: ধন বাহাদুৰ থাপা ঘৰ নং : ৯৯৫ বয়স : 67 লিঙ্গ : পুৰুষ	CZH0012898 ফটো উপলব্ধ
# 865 নাম : ৰাৱন চাহ পিতাৰ নাম: তিলা চাহ ঘৰ নং : ৯৭৩ বয়স : 40 লিঙ্গ : পুৰুষ	CZH0012948 ফটো উপলব্ধ	# 866 নাম : কিৰণ দেবী পিতাৰ নাম: বেধনাথ শাহ ঘৰ নং : ৯৬১ বয়স : 34 লিঙ্গ : মহিলা	CZH0555342 ফটো উপলব্ধ	# 867 নাম : ৰাজেশ ৰাম পিতাৰ নাম: ৰাজেন্দ্ৰ ৰাম ঘৰ নং : ৯৭৫ বয়স : 33 লিঙ্গ : পুৰুষ	CZH0271411 ফটো উপলব্ধ
# 868 নাম : ৰাজেন্দ্ৰ ৰাম পিতাৰ নাম: দাসী ৰাম ঘৰ নং : ৯৭৫ বয়স : 28 লিঙ্গ : পুৰুষ	CZH0013326 ফটো উপলব্ধ	# 869 নাম : মিনা দেবী স্বামীৰ নাম: ৰাজেন্দ্ৰ ৰাম ঘৰ নং : ৯৭৫ বয়স : 56 লিঙ্গ : মহিলা	CZH0013409 ফটো উপলব্ধ	# 870 নাম : বিনা দেবী পিতাৰ নাম: ৰাজেন্দ্ৰ ৰাম ঘৰ নং : ৯৭৫ বয়স : 42 লিঙ্গ : মহিলা	CZH0524678 ফটো উপলব্ধ



E 871 নাম : নাৰায়ণ ৰাম পিতাৰ নাম: কিশোৰী ৰাম ঘৰ নং : 1150 বয়স : 55 লিঙ্গ : পুৰুষ	CZH0336933 ফটো উপলব্ধ	# 872 নাম : কাশিনাথ ৰাম দাস পিতাৰ নাম: চন্দ্ৰিকা দাস ঘৰ নং : 888 বয়স : 54 লিঙ্গ : পুৰুষ	CZH0336909 ফটো উপলব্ধ	# 873 নাম : ৰঞ্জিত কুমাৰ ৰাম পিতাৰ নাম: বাসুদেব ৰাম ঘৰ নং : 882 বয়স : 42 লিঙ্গ : পুৰুষ	CZH0555367 ফটো উপলব্ধ
# 874 নাম : উমেশ কুমাৰ শাহ পিতাৰ নাম: ৰাজেন্দ্ৰ শাহ ঘৰ নং : 882 বয়স : 36 লিঙ্গ : পুৰুষ	CZH0555508 ফটো উপলব্ধ	# 875 নাম : ৰিংকী দাস স্বামীৰ নাম: চন্দন দাস ঘৰ নং : 680 বয়স : 33 লিঙ্গ : মহিলা	CZH0013938 ফটো উপলব্ধ	# 876 নাম : বিকাশজ্যোতি দাস মাতৃৰ নাম: মহিমা কুমাৰী দাস ঘৰ নং : 882 বয়স : 31 লিঙ্গ : পুৰুষ	CZH0212407 ফটো উপলব্ধ
# 877 নাম : আকাশ জ্যোতি দাস মাতৃৰ নাম: মহিমা কুমাৰী দাস ঘৰ নং : 882 বয়স : 27 লিঙ্গ : পুৰুষ	CZH0212449 ফটো উপলব্ধ	# 878 নাম : মিন্টু মাহাত পিতাৰ নাম: ৰাজ কুমাৰ মাহাত ঘৰ নং : 1192 বয়স : 34 লিঙ্গ : পুৰুষ	CZH0015388 ফটো উপলব্ধ	E 879 নাম : দিলীপ কুমাৰ গগৈ পিতাৰ নাম: নিমেশ্বৰ গগৈ ঘৰ নং : 1182 বয়স : 74 লিঙ্গ : পুৰুষ	CZH0249557 ফটো উপলব্ধ
# 880 নাম : পলাশ পল্লৱ গগৈ পিতাৰ নাম: দিলীপ কুমাৰ গগৈ ঘৰ নং : 511 বয়স : 39 লিঙ্গ : পুৰুষ	CZH0249607 ফটো উপলব্ধ	# 881 নাম : ঋতুৰাজ গগৈ পিতাৰ নাম: দিলীপ কুমাৰ গগৈ ঘৰ নং : 511 বয়স : 37 লিঙ্গ : পুৰুষ	CZH0249615 ফটো উপলব্ধ	# 882 নাম : দেৱ কান্ত গগৈ পিতাৰ নাম: লিখেশ্বৰ গগৈ ঘৰ নং : 302 বয়স : 50 লিঙ্গ : পুৰুষ	CZH0272252 ফটো উপলব্ধ
# 883 নাম : আকাশ ঠাকুৰ পিতাৰ নাম: দেওয়া নাথ ঠাকুৰ ঘৰ নং : 899 বয়স : 30 লিঙ্গ : পুৰুষ	CZH0563619 ফটো উপলব্ধ	# 884 নাম : পদ্মা কুমাৰী নেৱাৰ থাপা পিতাৰ নাম: কমল নেৱাৰ ঘৰ নং : 859 বয়স : 30 লিঙ্গ : মহিলা	CZH0555292 ফটো উপলব্ধ	# 885 নাম : কৰবী হাজৰীকা স্বামীৰ নাম: প্ৰাণজিত গগৈ ঘৰ নং : 852খ বয়স : 34 লিঙ্গ : মহিলা	CCG4236139 ফটো উপলব্ধ
# 886 নাম : সুৰেন্দ্ৰ দাস পিতাৰ নাম: আনন্দ দাস ঘৰ নং : 896 বয়স : 52 লিঙ্গ : পুৰুষ	CZH0337006 ফটো উপলব্ধ	# 887 নাম : বিকাশ শৰ্মা পিতাৰ নাম: বীৰেশ শৰ্মা ঘৰ নং : 855 বয়স : 31 লিঙ্গ : পুৰুষ	CZH0336974 ফটো উপলব্ধ	# 888 নাম : প্ৰিয়ঙ্কা হাজৰীকা পিতাৰ নাম: মুণি হাজৰীকা ঘৰ নং : 225 বয়স : 30 লিঙ্গ : মহিলা	CZH1686846 ফটো উপলব্ধ
# 889 নাম : মানস দত্ত পিতাৰ নাম: তিলেশ্বৰ দত্ত ঘৰ নং : 31 বয়স : 37 লিঙ্গ : পুৰুষ	CZH4139359 ফটো উপলব্ধ	# 890 নাম : নিকুমনি বৰা দত্ত স্বামীৰ নাম: মানস দত্ত ঘৰ নং : 31 বয়স : 32 লিঙ্গ : মহিলা	SEW0080390 ফটো উপলব্ধ	# 891 নাম : পুৰুষোত্তম আগৰৱাল পিতাৰ নাম: ৰামধন ঘৰ নং : 1 বয়স : 72 লিঙ্গ : পুৰুষ	CZH4136929 ফটো উপলব্ধ
# 892 নাম : সুমিত্ৰা দেবী আগৰৱাল স্বামীৰ নাম: পুৰুষোত্তম ঘৰ নং : 1 বয়স : 67 লিঙ্গ : মহিলা	CZH4136930 ফটো উপলব্ধ	# 893 নাম : চশীন আগৰৱাল পিতাৰ নাম: পুৰুষোত্তম ঘৰ নং : 1 বয়স : 48 লিঙ্গ : পুৰুষ	CZH4136941 ফটো উপলব্ধ	# 894 নাম : নিতিম আগৰৱাল পিতাৰ নাম: পুৰুষোত্তম ঘৰ নং : 1 বয়স : 44 লিঙ্গ : পুৰুষ	CZH4136952 ফটো উপলব্ধ
# 895 নাম : পিঙ্গল আগৰৱাল স্বামীৰ নাম: চহিন ঘৰ নং : 1 বয়স : 43 লিঙ্গ : মহিলা	CZH4136974 ফটো উপলব্ধ	# 896 নাম : চহিন আগৰৱাল পিতাৰ নাম: পুৰুষোত্তম আগৰৱাল ঘৰ নং : 1 বয়স : 42 লিঙ্গ : পুৰুষ	CZH4136963 ফটো উপলব্ধ	# 897 নাম : হৃষীকেশ শৰ্মা পিতাৰ নাম: ৰাজীৱ কুমাৰ শৰ্মা ঘৰ নং : 81 বয়স : 26 লিঙ্গ : পুৰুষ	CZH0388389 ফটো উপলব্ধ



898	1	FVC3342674	ফটো উপলব্ধ	নাম : কুন্তী যোশী স্বামীৰ নাম: ভৰত ঘৰ নং : 190 বয়স : 61 লিঙ্গ : মহিলা
899	1	SEW0143396	ফটো উপলব্ধ	নাম : প্রশান্ত দত্ত পিতাৰ নাম: ৰাজেশ দত্ত ঘৰ নং : ৫৩৪ বয়স : 22 লিঙ্গ : পুৰুষ
900	1	SEW0144261	ফটো উপলব্ধ	নাম : ৰঞ্জন দত্ত পিতাৰ নাম: ৰাজেশ দত্ত ঘৰ নং : ৫৩৪ বয়স : 19 লিঙ্গ : পুৰুষ
901	1	SEW0144733	ফটো উপলব্ধ	নাম : মিতুশী শইকীয়া মাতৃৰ নাম: পুষ্পাঞ্জলী শইকীয়া ঘৰ নং : 554 বয়স : 18 লিঙ্গ : মহিলা
902	1	SEW0150482	ফটো উপলব্ধ	নাম : আৰ্যমান কুমাৰ গগৈ পিতাৰ নাম: অৰূপ গগৈ ঘৰ নং : ৫২৪/খ বয়স : 21 লিঙ্গ : পুৰুষ
903	1	JMV0132993	ফটো উপলব্ধ	নাম : মমি চুতীয়া স্বামীৰ নাম: বিজন চুতীয়া ঘৰ নং : ৯৫৮ বয়স : 41 লিঙ্গ : মহিলা
904	1	JMV0000310	ফটো উপলব্ধ	নাম : বিজন চুতীয়া পিতাৰ নাম: গমিধৰ ঘৰ নং : ৯৫৮ বয়স : 44 লিঙ্গ : পুৰুষ
905	1	KZL1065141	ফটো উপলব্ধ	নাম : অৰ্পনা তালুকদাৰ স্বামীৰ নাম: ঘনশ্যাম তালুকদাৰ ঘৰ নং : ২০৫ বয়স : 71 লিঙ্গ : মহিলা
906	1	KZL1065130	ফটো উপলব্ধ	নাম : ঘনশ্যাম তালুকদাৰ পিতাৰ নাম: দীনাবাম তালুকদাৰ ঘৰ নং : ২০৫ বয়স : 71 লিঙ্গ : পুৰুষ
907	1	SEW0154518	ফটো উপলব্ধ	নাম : উপেন্দ্ৰ কুমাৰ মাতৃৰ নাম: উমিলা দেৱী ঘৰ নং : ৪৮৭৬ বয়স : 18 লিঙ্গ : পুৰুষ
908	1	SEW0154658	ফটো উপলব্ধ	নাম : কৌশিক ভাগৱতী পিতাৰ নাম: কৃষ্ণা ভাগৱতী ঘৰ নং : ৫২১ বয়স : 18 লিঙ্গ : পুৰুষ
909	1	SEW0155408	ফটো উপলব্ধ	নাম : ভূমি বাঞ্চাল পিতাৰ নাম: আনন্দ কুমাৰ বাঞ্চাল ঘৰ নং : ৪৩৮ বয়স : 23 লিঙ্গ : মহিলা
910	1	SEW0155838	ফটো উপলব্ধ	নাম : অঞ্জলি সিং পিতাৰ নাম: সন্তোষ সিং ঘৰ নং : ৫৮১ বয়স : 18 লিঙ্গ : মহিলা
911	1	SEW0155903	ফটো উপলব্ধ	নাম : মিলেছিয়া গঞ্জালভেছ পিতাৰ নাম: লৰেঞ্জ গঞ্জালভেছ ঘৰ নং : ৫৫৪ল বয়স : 19 লিঙ্গ : মহিলা
912	1	SEW0155945	ফটো উপলব্ধ	নাম : কাজল দেৱী পিতাৰ নাম: সুনীল শাহ ঘৰ নং : ৮৮২ বয়স : 19 লিঙ্গ : মহিলা
913	1	SEW0155960	ফটো উপলব্ধ	নাম : আঁচল সাহ পিতাৰ নাম: অনুজ সাহ ঘৰ নং : ৪৮৭গ বয়স : 21 লিঙ্গ : মহিলা
914	1	SEW0155994	ফটো উপলব্ধ	নাম : হীৰজমান গগৈ পিতাৰ নাম: মৃদুল গগৈ ঘৰ নং : ৪৭৮ক বয়স : 19 লিঙ্গ : পুৰুষ
915	1	SEW0156299	ফটো উপলব্ধ	নাম : অঞ্জলী কুমাৰী ৰাম পিতাৰ নাম: প্ৰমোদ ৰাম ঘৰ নং : ৯৪৭ বয়স : 20 লিঙ্গ : মহিলা
916	1	SEW0156398	ফটো উপলব্ধ	নাম : দিৱস বাঞ্চাল পিতাৰ নাম: আনন্দ কুমাৰ বাঞ্চাল ঘৰ নং : ৪৩৮ বয়স : 19 লিঙ্গ : পুৰুষ
917	1	SEW0159996	ফটো উপলব্ধ	নাম : আনিশা কুমাৰী ৰাম পিতাৰ নাম: প্ৰমোদ ঘৰ নং : ৯৪৭ বয়স : 22 লিঙ্গ : মহিলা
918	1	SEW0167031	ফটো উপলব্ধ	নাম : প্ৰদ্যুৎ বুঢ়াগোঁহাই মাতৃৰ নাম: সংগীতা বৰুৱা বুঢ়াগোঁহাই ঘৰ নং : ২০৪ বয়স : 18 লিঙ্গ : পুৰুষ
919	1	SEW0167197	ফটো উপলব্ধ	নাম : অঞ্জলী কুমাৰী ৰাম পিতাৰ নাম: শম্ভু ৰাম ঘৰ নং : ১১২ বয়স : 19 লিঙ্গ : মহিলা
920	1	SEW0168500	ফটো উপলব্ধ	নাম : মিতালী চাহ মাতৃৰ নাম: প্ৰমিলা চাহ ঘৰ নং : ৪৫৭ বয়স : 20 লিঙ্গ : মহিলা
921	1	SEW0172023	ফটো উপলব্ধ	নাম : সৱিতা ৰেজবৰুৱা হাজৰিকা স্বামীৰ নাম: অনিল হাজৰিকা ঘৰ নং : ৪৯৮ক বয়স : 44 লিঙ্গ : মহিলা
922	1	SEW0172080	ফটো উপলব্ধ	নাম : দিৱস গোৱেল পিতাৰ নাম: সঞ্জয় গোৱেল ঘৰ নং : ৫৪৪ক বয়স : 18 লিঙ্গ : পুৰুষ
923	1	SEW0173807	ফটো উপলব্ধ	নাম : দ্বীপমালা শৰ্মা স্বামীৰ নাম: বেদ প্ৰকাশ শৰ্মা ঘৰ নং : ৪৮৯ বয়স : 27 লিঙ্গ : মহিলা
924	1	SEW0173856	ফটো উপলব্ধ	নাম : সৌৰভ আগৰৱাল মাতৃৰ নাম: পিংকী আগৰৱাল ঘৰ নং : ৪৯৭ক বয়স : 25 লিঙ্গ : পুৰুষ
925	1	SEW0173914	ফটো উপলব্ধ	নাম : অনঙ্গা দত্ত পিতাৰ নাম: মৃগাল দত্ত ঘৰ নং : ৪৭৭ বয়স : 20 লিঙ্গ : মহিলা
926	1	SEW0174185	ফটো উপলব্ধ	নাম : নমিতা বুঢ়াগোঁহাই স্বামীৰ নাম: অৰ্জুজিত বুঢ়াগোঁহাই ঘৰ নং : ৪৭৩ বয়স : 42 লিঙ্গ : মহিলা
927	1	SEW0174284	ফটো উপলব্ধ	নাম : চিমিসিতা হাজৰিকা তামূলী স্বামীৰ নাম: অভিজিত তামূলী ঘৰ নং : ৪৯১ক বয়স : 31 লিঙ্গ : মহিলা



928	1	SEW0174532	ফটো উপলব্ধ	#2 929	1	SEW0174581	ফটো উপলব্ধ	930	1	SEW0176883	ফটো উপলব্ধ
<p>নাম : হৰ্ষিতা চাহ মাতৃৰ নাম: প্ৰমিলা চাহ ঘৰ নং : ৪৫৭ বয়স : 26 লিঙ্গ : মহিলা</p>				<p>নাম : বশ্মী ছায়া ফুকন স্বামীৰ নাম: সুৰুজ বৰুৱা ঘৰ নং : ৫২০ বয়স : 29 লিঙ্গ : মহিলা</p>				<p>নাম : বানী কুমাৰী মাতৃৰ নাম: উমিলা দেৱী ঘৰ নং : ৪৮৭৬ বয়স : 19 লিঙ্গ : মহিলা</p>			
931	1	SEW0177071	ফটো উপলব্ধ	932	1	SEW0177535	ফটো উপলব্ধ	933	1	SEW0178384	ফটো উপলব্ধ
<p>নাম : উজ্জ্বলিনী বুঢ়াগোঁহাই পিতাৰ নাম: চিৰঞ্জীৱ বুঢ়াগোঁহাই ঘৰ নং : ৫২৯ বয়স : 21 লিঙ্গ : মহিলা</p>				<p>নাম : নিকিতা কোঁৱৰ গগৈ পিতাৰ নাম: দিলীপ কুমাৰ গগৈ ঘৰ নং : ১৭৫ বয়স : 26 লিঙ্গ : মহিলা</p>				<p>নাম : কুপা ৰায় সিং পিতাৰ নাম: মনোজ সিং ঘৰ নং : ৯৫৪ বয়স : 27 লিঙ্গ : পুৰুষ</p>			
934	1	SEW0182428	ফটো উপলব্ধ	935	1	SEW0182451	ফটো উপলব্ধ	936	1	SEW0186544	ফটো উপলব্ধ
<p>নাম : অঞ্জলী কুমাৰী পিতাৰ নাম: অজয় সিং ঘৰ নং : ৪৯৭ঘ বয়স : 19 লিঙ্গ : মহিলা</p>				<p>নাম : পিংকী কুমাৰী পিতাৰ নাম: অজয় সিং ঘৰ নং : ৪৯৭ঘ বয়স : 21 লিঙ্গ : মহিলা</p>				<p>নাম : মঞ্জু সিংহ স্বামীৰ নাম: খগেন সিংহ ঘৰ নং : 435 ছ বয়স : 58 লিঙ্গ : মহিলা</p>			
937	1	SEW0186775	ফটো উপলব্ধ	938	1	SEW0186841	ফটো উপলব্ধ	939	1	SEW0188342	ফটো উপলব্ধ
<p>নাম : অনভৱ দত্ত পিতাৰ নাম: প্ৰনব কুমাৰ দত্ত ঘৰ নং : ৯৫২ বয়স : 18 লিঙ্গ : পুৰুষ</p>				<p>নাম : অহিৰন দত্ত পিতাৰ নাম: প্ৰনব কুমাৰ দত্ত ঘৰ নং : ৯৫২ বয়স : 18 লিঙ্গ : পুৰুষ</p>				<p>নাম : ঋষিৰাজ গাঁহাই পিতাৰ নাম: ৰাতু গাঁহাই ঘৰ নং : ৫৫৪ছ বয়স : 19 লিঙ্গ : পুৰুষ</p>			
940	1	SEW0188391	ফটো উপলব্ধ	941	1	SEW0191775	ফটো উপলব্ধ	942	1	DCZ2436228	ফটো উপলব্ধ
<p>নাম : পাৰ্থ প্ৰতীম গগৈ পিতাৰ নাম: দেৱ কান্ত গগৈ ঘৰ নং : ৩০২ বয়স : 20 লিঙ্গ : পুৰুষ</p>				<p>নাম : অনন্যা শৰ্মা পিতাৰ নাম: আছুলাল শৰ্মা ঘৰ নং : ৪৮৯ বয়স : 19 লিঙ্গ : মহিলা</p>				<p>নাম : ধ্ৰুৱজ্যোতি বৰা পিতাৰ নাম: যোগানন্দ বৰা ঘৰ নং : 669 বয়স : 57 লিঙ্গ : পুৰুষ</p>			
943	1	DCZ2436239	ফটো উপলব্ধ	944	1	SEW0195081	ফটো উপলব্ধ	945	1	JXP1128729	ফটো উপলব্ধ
<p>নাম : নিতমনি বৰা স্বামীৰ নাম: ধ্ৰুৱজ্যোতি বৰা ঘৰ নং : 669 বয়স : 48 লিঙ্গ : মহিলা</p>				<p>নাম : অভিজিৎ প্ৰসাদ পিতাৰ নাম: নাগেশ্বৰ প্ৰসাদ ঘৰ নং : 435 গ বয়স : 18 লিঙ্গ : পুৰুষ</p>				<p>নাম : সন্দীপ মোহন পিতাৰ নাম: হিৰেন্দ্ৰমোহন দে ঘৰ নং : ৯৬৩ বয়স : 89 লিঙ্গ : পুৰুষ</p>			
946	1	JXP1128730	ফটো উপলব্ধ	947	1	JXP1128774	ফটো উপলব্ধ	948	1	JXP1128752	ফটো উপলব্ধ
<p>নাম : দীপালি দে স্বামীৰ নাম: এচ. এম দে ঘৰ নং : ৯৬৩ বয়স : 77 লিঙ্গ : মহিলা</p>				<p>নাম : বৰ্ণালী দে পিতাৰ নাম: হোমপ্ৰাণ দে ঘৰ নং : ৯৬৩ বয়স : 37 লিঙ্গ : মহিলা</p>				<p>নাম : হোমপ্ৰাণ দে পিতাৰ নাম: হিৰেন্দ্ৰমোহন দে ঘৰ নং : ৯৬৩ বয়স : 75 লিঙ্গ : পুৰুষ</p>			
949	1	JXP1128763	ফটো উপলব্ধ	950	1	JXP1796005	ফটো উপলব্ধ	951	1	CZH3742981	ফটো উপলব্ধ
<p>নাম : পূৰ্ণিমা দে স্বামীৰ নাম: হোমপ্ৰাণ দে ঘৰ নং : ৯৬৩ বয়স : 66 লিঙ্গ : মহিলা</p>				<p>নাম : নিলিমা শৰ্মা স্বামীৰ নাম: অজিত চন্দ্ৰ শৰ্মা ঘৰ নং : ২৩১ বয়স : 73 লিঙ্গ : মহিলা</p>				<p>নাম : ৰঞ্জনা বৰা বৰদলৈ স্বামীৰ নাম: ৰাজীব ঘৰ নং : 896 বয়স : 59 লিঙ্গ : মহিলা</p>			
952	1	DZN0598276	ফটো উপলব্ধ								
<p>নাম : উমেশ সৰকাৰ পিতাৰ নাম: অনিল চৰকাৰ ঘৰ নং : 658ক বয়স : 71 লিঙ্গ : পুৰুষ</p>											



953	1	SEW0204800
নাম : অৰ্পণ বৰা পিতাৰ নাম: ধ্ৰুৱজ্যোতি বৰা ঘৰ নং : 669 বয়স : 22 লিঙ্গ : পুৰুষ		ফটো উপলব্ধ

954	1	SEW0205351
নাম : খুশব কুমাৰী পিতাৰ নাম: লেট বাৰেশ শৰ্মা ঘৰ নং : ৯৫৫ বয়স : 23 লিঙ্গ : মহিলা		ফটো উপলব্ধ

955	1	SEW0205286
নাম : অনুৰাগ চাহু পিতাৰ নাম: মনোজ চাহু ঘৰ নং : ৪৩৯ বয়স : 22 লিঙ্গ : পুৰুষ		ফটো উপলব্ধ

956	1	CZH0159467
নাম : মহাশ্বেতা বৰদলৈ পিতাৰ নাম: ৰাজীৱ বৰদলৈ ঘৰ নং : ৮৯৬ বয়স : 27 লিঙ্গ : মহিলা		ফটো উপলব্ধ

957	1	SEW0212126
নাম : পৰী প্ৰসাদ পিতাৰ নাম: ৰঞ্জিত প্ৰসাদ ঘৰ নং : ৪৮৬ বয়স : 18 লিঙ্গ : মহিলা		ফটো উপলব্ধ

ভোটাৰৰ সাৰাংশ

A) ভোটাৰৰ সংখ্যা

	তালিকাৰ প্ৰকাৰ	তালিকাৰ চিনাক্তকৰণ	ভোটাৰৰ সংখ্যা							
			পুৰুষ	মহিলা	৩য় লিঙ্গ	মুঠ				
I	মূল তালিকা	মূল তালিকা	বিশেষ সংশোধন, 2026 চনৰ পূৰ্বৰ 2025 চনৰ মূল তালিকাৰ লগত থকা সংযোজন সমূহ একত্ৰিতকৰন কৰা তালিকা।				441	456	0	897
II	যোগ তালিকা	পৰিপূৰক 1	বিশেষ সংক্ষিপ্ত সংশোধন, 2026				22	33	0	55
		পৰিপূৰক 2	অনবিচ্ছিন্ন সংশোধন 2026				2	3	0	5
			মুঠ				24	36	0	60
III	বিয়োজন তালিকা	পৰিপূৰক 1	বিশেষ সংক্ষিপ্ত সংশোধন, 2026				56	34	0	90
		পৰিপূৰক 2	অনবিচ্ছিন্ন সংশোধন 2026				5	2	0	7
			মুঠ				61	36	0	97
IV	লিংগ ক্ষেত্ৰত পৰিবৰ্তনৰ বাবে পাৰ্থক্য					0	0	0	0	
এই সংশোধনৰ পিছত ভোটাৰ তালিকাত ভোটাৰৰ মুঠ সংখ্যা (I+II-III+IV)						404	456	0	860	

B) শুধৰনীৰ সংখ্যা

তালিকাৰ প্ৰকাৰ	তালিকাৰ চিনাক্তকৰণ	শুধৰনীৰ সংখ্যা
পৰিপূৰক 1	বিশেষ সংক্ষিপ্ত সংশোধন, 2026	141
পৰিপূৰক 2	অনবিচ্ছিন্ন সংশোধন 2026	30
	মুঠ	171

নিৰ্বাচক পঞ্জীয়ন বিষয়াৰ স্বাক্ষৰ

E-মূত, S-স্থানান্তৰিত/ বাসস্থান পৰিবৰ্তন, R-প্ৰতিলিপি, M-নিখোজ, Q-অযোগ্য