



ভোটাৰ তালিকা 2026 S03 অসম

বিধানসভা সমষ্টিৰ নম্বৰ, নাম আৰু সংৰক্ষণৰ স্থিতি : 86 - তিনিচুকীয়া (সাধাৰণ)		খণ্ড নং : 128			
এই বিধানসভা সমষ্টিত কোন সংসদীয় সমষ্টিৰ অন্তৰ্গত তাৰ নম্বৰ, নাম আৰু সংৰক্ষণ স্থিতি : 13 - ডিব্ৰুগড় (সাধাৰণ)					
1. সংশোধনৰ বিৱৰণ					
সংশোধনৰ বছৰ	2026	তালিকাৰ চিনাক্তকৰণ			
ভিত্তি তাৰিখ	01-04-2026	বিশেষ সংশোধন, 2026 চনৰ পূৰ্বৰ 2025 চনৰ মূল তালিকাৰ লগত থকা সংযোজন সমূহ একত্ৰিতকৰণ কৰা তালিকা।			
সংশোধনৰ প্ৰকাৰ	বিশেষ সংশোধন 2026				
প্ৰকাশনৰ তাৰিখ	23-03-2026				
2. খণ্ড আৰু ভোটগ্ৰহন কেন্দ্ৰৰ বিৱৰণ					
খণ্ডৰ অন্তৰ্গত এলেকা সমূহৰ নম্বৰ আৰু নাম					
1-পৰ্বতীয়া পথ (অংশ)					
2-বালুগাদা পৰ্বতীয়া পথ					
	মূল চহৰ/গাওঁ	:	তিনিচুকীয়া		
	ৱাৰ্ড নং	:	ৱাৰ্ড নং ৭		
	ডাকঘৰ	:	তিনিচুকীয়া		
	পুলিচ থানা	:	তিনিচুকীয়া		
	ব্লক	:	তিনিচুকীয়া পৌৰসভা		
	ৰাজহ চক্ৰ	:	তিনিচুকীয়া		
	জিলা	:	তিনিচুকীয়া		
	পিনকোড	:	786125		
3. ভোটগ্ৰহন কেন্দ্ৰৰ বিৱৰণ					
ভোটগ্ৰহন কেন্দ্ৰৰ নম্বৰ আৰু নাম :	ভোটগ্ৰহন কেন্দ্ৰৰ প্ৰকাৰ (পুৰুষ/মহিলা/সাধাৰণ)		সাধাৰণ		
128 - তিনিচুকীয়া কলেজ (সোঁও ফাল)	খণ্ডৰ অন্তৰ্গত সহায়ক ভোটগ্ৰহন কেন্দ্ৰৰ সংখ্যা :		0		
ভোটগ্ৰহন কেন্দ্ৰৰ ঠিকনা :					
তিনিচুকীয়া কলেজ, কোঠালী নং 1, তিনিচুকীয়া,ডাকঘৰ- তিনিচুকীয়া, থানা-					
তিনিচুকীয়া,জিলা- তিনিচুকীয়া, পিন - ৭৮৬১২৫					
4. ভোটাৰৰ সংখ্যা					
আৰম্ভনি ক্ৰমিক নং	শেষ ক্ৰমিক নং	মুঠ ভোটাৰ			
		পুৰুষ	মহিলা	৩য় লিঙ্গ	মুঠ
1	1050	453	492	0	945

নিৰ্বাচক পঞ্জীয়ন বিষয়াৰ স্বাক্ষৰ

Nazri Naksha



Google Map View



Polling Station Building Front View



ভোটগ্ৰন্থন কেন্দ্ৰৰ সন্মুখৰ দৃশ্য



Cad View

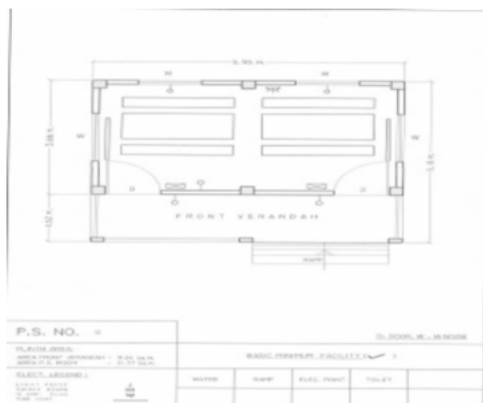

Key MAP View

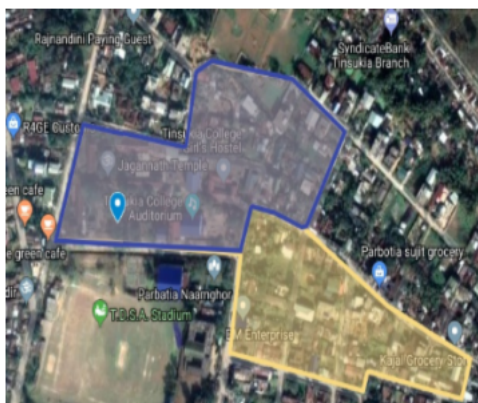



<p>S 1 CZH0354571</p> <p>নাম : বাৰ্জেশ ঘোষ পিতাৰ নাম: সন্দিপ ঘোষ ঘৰ নং : 0 বয়স : 34 লিঙ্গ : পুৰুষ</p> <p>ফটো উপলব্ধ</p>	<p>S2 2 CZH0457473</p> <p>নাম : অঞ্জলী কুমাৰী মাহাতো পিতাৰ নাম: মহেশ মাহাতো ঘৰ নং : 0 বয়স : 26 লিঙ্গ : মহিলা</p> <p>ফটো উপলব্ধ</p>	<p>3 CZH3334574</p> <p>নাম : কমলা কোঁৱৰ স্বামীৰ নাম: লোহিত কোঁৱৰ ঘৰ নং : 1 বয়স : 74 লিঙ্গ : মহিলা</p> <p>ফটো উপলব্ধ</p>
<p>4 CZH0414417</p> <p>নাম : জয়ৰাম মহন পিতাৰ নাম: লখ্যধৰ মহন ঘৰ নং : 1 বয়স : 67 লিঙ্গ : পুৰুষ</p> <p>ফটো উপলব্ধ</p>	<p>5 CLC2640439</p> <p>নাম : মুনালেন্দু নাৰায়ন দত্ত পিতাৰ নাম: ভগবান দত্ত ঘৰ নং : 1 বয়স : 66 লিঙ্গ : পুৰুষ</p> <p>ফটো উপলব্ধ</p>	<p>6 CZH3334585</p> <p>নাম : প্ৰদীপ কোঁৱৰ পিতাৰ নাম: লোহিত কোঁৱৰ ঘৰ নং : 1 বয়স : 59 লিঙ্গ : পুৰুষ</p> <p>ফটো উপলব্ধ</p>
<p>7 CZH0414326</p> <p>নাম : ৰুণ বৰুৱা স্বামীৰ নাম: জয়ৰাম মহন ঘৰ নং : 1 বয়স : 56 লিঙ্গ : মহিলা</p> <p>ফটো উপলব্ধ</p>	<p>8 CZH3334596</p> <p>নাম : হিমাদ্ৰী কোঁৱৰ স্বামীৰ নাম: প্ৰদীপ কোঁৱৰ ঘৰ নং : 1 বয়স : 52 লিঙ্গ : মহিলা</p> <p>ফটো উপলব্ধ</p>	<p>9 CZH0245324</p> <p>নাম : মিনাথী চুতিআ মহন স্বামীৰ নাম: সঞ্জীৱ মহন ঘৰ নং : 1 বয়স : 36 লিঙ্গ : মহিলা</p> <p>ফটো উপলব্ধ</p>
<p>10 CZH0237081</p> <p>নাম : সঞ্জীৱ মোহন পিতাৰ নাম: জয়ৰাম মোহন ঘৰ নং : 1 বয়স : 33 লিঙ্গ : পুৰুষ</p> <p>ফটো উপলব্ধ</p>	<p>#2 11 CZH0245241</p> <p>নাম : স্বাতী ৰাজকুমাৰী পিতাৰ নাম: প্ৰদীপ কোঁৱৰ ঘৰ নং : 1 বয়স : 29 লিঙ্গ : মহিলা</p> <p>ফটো উপলব্ধ</p>	<p>12 CZH1196484</p> <p>নাম : সীমা কুমাৰী ভাৰতী পিতাৰ নাম: নগেন্দ্ৰ ভাৰতী ঘৰ নং : 1 বয়স : 26 লিঙ্গ : মহিলা</p> <p>ফটো উপলব্ধ</p>
<p>13 SEW0105999</p> <p>নাম : আদিত্য আগৰৱাল পিতাৰ নাম: সঞ্জয় আগৰৱাল ঘৰ নং : 01 বয়স : 19 লিঙ্গ : পুৰুষ</p> <p>ফটো উপলব্ধ</p>	<p>14 SEW0125815</p> <p>নাম : সাবেব হুছেইন পিতাৰ নাম: মেৰাজ হুছেইন ঘৰ নং : 01 বয়স : 19 লিঙ্গ : পুৰুষ</p> <p>ফটো উপলব্ধ</p>	<p>E 15 CZH1512557</p> <p>নাম : দউপতী মেৰে স্বামীৰ নাম: বিনোদ চৌবে ঘৰ নং : 2 বয়স : 41 লিঙ্গ : মহিলা</p> <p>ফটো উপলব্ধ</p>
<p>16 CZH0230482</p> <p>নাম : বিনোদ চৌবে পিতাৰ নাম: বিশ্বনাথ চৌবে ঘৰ নং : 2 বয়স : 38 লিঙ্গ : পুৰুষ</p> <p>ফটো উপলব্ধ</p>	<p>17 CZH0515676</p> <p>নাম : মইনা কোঁৱৰ স্বামীৰ নাম: বিমল কোঁৱৰ ঘৰ নং : 5 বয়স : 56 লিঙ্গ : মহিলা</p> <p>ফটো উপলব্ধ</p>	<p>18 CZH0515718</p> <p>নাম : সজনী তাঁতি স্বামীৰ নাম: কন্দ্ৰা তাঁতি ঘৰ নং : 5 বয়স : 47 লিঙ্গ : মহিলা</p> <p>ফটো উপলব্ধ</p>
<p>19 CZH0414367</p> <p>নাম : স্নেহ জৈন স্বামীৰ নাম: বিকাশ জৈন ঘৰ নং : 5 বয়স : 39 লিঙ্গ : মহিলা</p> <p>ফটো উপলব্ধ</p>	<p>20 CZH3343279</p> <p>নাম : চুমী বৰা নাথ স্বামীৰ নাম: সোৱল নাথ ঘৰ নং : 6 বয়স : 34 লিঙ্গ : মহিলা</p> <p>ফটো উপলব্ধ</p>	<p>21 CZH1811819</p> <p>নাম : যশস্বী আগৰৱাল পিতাৰ নাম: সঞ্জয় আগৰৱাল ঘৰ নং : 06 বয়স : 22 লিঙ্গ : মহিলা</p> <p>ফটো উপলব্ধ</p>
<p>22 SEW0039974</p> <p>নাম : অপূৰ্ব আগৰৱাল পিতাৰ নাম: হৰি শংকৰ আগৰৱাল ঘৰ নং : 06 বয়স : 22 লিঙ্গ : পুৰুষ</p> <p>ফটো উপলব্ধ</p>	<p>23 CZH1406081</p> <p>নাম : শুভম কুমাৰ সিং পিতাৰ নাম: সঞ্জয় সিং ঘৰ নং : 6/727/1468-সী বয়স : 25 লিঙ্গ : পুৰুষ</p> <p>ফটো উপলব্ধ</p>	<p>24 CZH3334723</p> <p>নাম : শোভলতা গগৈ স্বামীৰ নাম: লক্ষণ ঘৰ নং : 9 বয়স : 84 লিঙ্গ : মহিলা</p> <p>ফটো উপলব্ধ</p>
<p>25 CZH3343100</p> <p>নাম : অনজু গগৈ পিতাৰ নাম: মিনেশ্বৰ গগৈ ঘৰ নং : 9ক বয়স : 37 লিঙ্গ : পুৰুষ</p> <p>ফটো উপলব্ধ</p>	<p>26 CZH3334767</p> <p>নাম : ভাৰতী বৰপাত্ৰ বৰপাত্ৰ গোহাঁই স্বামীৰ নাম: জিতেন ঘৰ নং : ৮ বয়স : 59 লিঙ্গ : মহিলা</p> <p>ফটো উপলব্ধ</p>	<p>27 CZH3334778</p> <p>নাম : গোবিন সোনোৱাল পিতাৰ নাম: লুটেশ্বৰ সোনোৱাল ঘৰ নং : ৮ বয়স : 41 লিঙ্গ : পুৰুষ</p> <p>ফটো উপলব্ধ</p>
<p>28 CZH1683687</p> <p>নাম : লাবন্য গোহাঁই সোনোৱাল স্বামীৰ নাম: গোবিন সোনোৱাল ঘৰ নং : ৮ বয়স : 36 লিঙ্গ : মহিলা</p> <p>ফটো উপলব্ধ</p>	<p>29 CZH1683676</p> <p>নাম : প্ৰফুল্ল বৰপাত্ৰ মাতৃৰ নাম: ভাৰতী বৰপাত্ৰ গোহাঁই ঘৰ নং : ৮ বয়স : 30 লিঙ্গ : পুৰুষ</p> <p>ফটো উপলব্ধ</p>	<p>30 CZH3334790</p> <p>নাম : কংশ সেনাপতি পিতাৰ নাম: মিঠাৰাম সেনাপতি ঘৰ নং : 9 বয়স : 57 লিঙ্গ : পুৰুষ</p> <p>ফটো উপলব্ধ</p>



31 নাম : ৰঞ্জিতা দত্ত সেনাপতি স্বামীৰ নাম: কনসা সেনাপতি ঘৰ নং : ৯ বয়স : 49 লিঙ্গ : মহিলা	CZH3334803 ফটো উপলব্ধ	32 নাম : হিৰক জ্যোতি সেনাপতি পিতাৰ নাম: কংস সেনাপতি ঘৰ নং : 9 বয়স : 25 লিঙ্গ : পুৰুষ	CZH0438663 ফটো উপলব্ধ	33 নাম : লিলি বৰা স্বামীৰ নাম: প্ৰফুল্ল ঘৰ নং : ১১ বয়স : 79 লিঙ্গ : মহিলা	CZH3334825 ফটো উপলব্ধ
34 নাম : ৰেখামণি দত্তা বৰা স্বামীৰ নাম: মনজিৎ বৰা ঘৰ নং : 11 বয়স : 48 লিঙ্গ : মহিলা	CZH1370527 ফটো উপলব্ধ	35 নাম : মনজিত বৰা পিতাৰ নাম: প্ৰফুল্ল ঘৰ নং : ১১ বয়স : 47 লিঙ্গ : পুৰুষ	CZH3334836 ফটো উপলব্ধ	36 নাম : গিতা ৰাই অন্যান্য: পুনিমা খয়েৰে ঘৰ নং : 11 বয়স : 45 লিঙ্গ : মহিলা	CZH1511864 ফটো উপলব্ধ
37 নাম : সন্তোষ ৰেড্ডী পিতাৰ নাম: কৃষ্ণ ৰেড্ডী ঘৰ নং : 11 বয়স : 24 লিঙ্গ : পুৰুষ	SEW0136770 ফটো উপলব্ধ	38 নাম : দিলিপ দত্ত পিতাৰ নাম: চিন্তাহৰণ দত্ত ঘৰ নং : ১২ বয়স : 59 লিঙ্গ : পুৰুষ	CZH3334869 ফটো উপলব্ধ	39 নাম : প্ৰদীপ দত্ত পিতাৰ নাম: চিন্তা হৰণ দত্ত ঘৰ নং : ১২ বয়স : 57 লিঙ্গ : পুৰুষ	CZH3334881 ফটো উপলব্ধ
40 নাম : অমত দত্ত পিতাৰ নাম: চিন্তাহৰণ ঘৰ নং : ১২ বয়স : 53 লিঙ্গ : পুৰুষ	CZH3334905 ফটো উপলব্ধ	41 নাম : সুমিতা দত্ত স্বামীৰ নাম: দুলাল দত্ত ঘৰ নং : ১২ বয়স : 52 লিঙ্গ : মহিলা	CZH3334858 ফটো উপলব্ধ	42 নাম : নমিতা দত্ত স্বামীৰ নাম: দিলীপ দত্ত ঘৰ নং : ১২ বয়স : 49 লিঙ্গ : মহিলা	CZH3334870 ফটো উপলব্ধ
43 নাম : উত্তম দত্ত পিতাৰ নাম: চিন্তা হৰণ দত্ত ঘৰ নং : ১২ বয়স : 46 লিঙ্গ : পুৰুষ	CZH3334916 ফটো উপলব্ধ	44 নাম : শেফালি দত্ত স্বামীৰ নাম: প্ৰদীপ দত্ত ঘৰ নং : ১২ বয়স : 46 লিঙ্গ : মহিলা	CZH3334892 ফটো উপলব্ধ	45 নাম : লাপি দত্ত পিতাৰ নাম: দুলাল দত্ত ঘৰ নং : ১২ বয়স : 34 লিঙ্গ : পুৰুষ	CZH3334927 ফটো উপলব্ধ
46 নাম : স্বপ্না দত্ত পিতাৰ নাম: উত্তম দত্ত ঘৰ নং : ১২ বয়স : 30 লিঙ্গ : মহিলা	KZL0144881 ফটো উপলব্ধ	47 নাম : কনকলতা দত্ত পিতাৰ নাম: প্ৰদীপ দত্ত ঘৰ নং : 12 বয়স : 23 লিঙ্গ : মহিলা	CZH0509273 ফটো উপলব্ধ	48 নাম : তাণীশা দত্ত মাতৃৰ নাম: সুমিতা দত্ত ঘৰ নং : 12 বয়স : 23 লিঙ্গ : মহিলা	CZH0509505 ফটো উপলব্ধ
49 নাম : ছায়া চৌধুৰী স্বামীৰ নাম: নাৰায়ন ঘৰ নং : ১৩ বয়স : 51 লিঙ্গ : মহিলা	CZH3334938 ফটো উপলব্ধ	50 নাম : প্ৰমোদ চৌধুৰী পিতাৰ নাম: নিকুঞ্জ ঘৰ নং : ১৩ বয়স : 51 লিঙ্গ : পুৰুষ	CZH3334949 ফটো উপলব্ধ	51 নাম : ৰিণা চৌধুৰী পিতাৰ নাম: নিকুঞ্জ ঘৰ নং : ১৩ বয়স : 49 লিঙ্গ : মহিলা	CZH3334950 ফটো উপলব্ধ
52 নাম : ডলী বৰুৱা স্বামীৰ নাম: অনিল বৰুৱা ঘৰ নং : ১৩ বয়স : 41 লিঙ্গ : মহিলা	CZH0252197 ফটো উপলব্ধ	53 নাম : সুনিতা বৰুৱা মাতৃৰ নাম: ডলি বৰুৱা ঘৰ নং : 13 বয়স : 24 লিঙ্গ : মহিলা	CZH0514869 ফটো উপলব্ধ	54 নাম : ৰবি কুমাৰ মণ্ডল পিতাৰ নাম: চন্দ্ৰস্বৰ মণ্ডল ঘৰ নং : 13KH বয়স : 37 লিঙ্গ : পুৰুষ	CZH0245050 ফটো উপলব্ধ
55 নাম : ৰেখা দেৱী স্বামীৰ নাম: ৰবি কুমাৰ মণ্ডল ঘৰ নং : 13KH বয়স : 36 লিঙ্গ : মহিলা	CZH0245084 ফটো উপলব্ধ	56 নাম : ৰাজু মণ্ডল পিতাৰ নাম: চন্দ্ৰস্বৰ মণ্ডল ঘৰ নং : 13KH বয়স : 36 লিঙ্গ : পুৰুষ	CZH0245092 ফটো উপলব্ধ	57 নাম : সনালী ডে স্বামীৰ নাম: কাঞ্চন ডে ঘৰ নং : 13KH বয়স : 28 লিঙ্গ : মহিলা	CZH0245373 ফটো উপলব্ধ
E 58 নাম : নাৰায়ণ চৌধুৰী পিতাৰ নাম: নিকুঞ্জ ঘৰ নং : ১৩ক বয়স : 64 লিঙ্গ : পুৰুষ	CZH3334961 ফটো উপলব্ধ	59 নাম : সুচিল মণ্ডল পিতাৰ নাম: তাৰিণী ঘৰ নং : ১৩খ বয়স : 64 লিঙ্গ : পুৰুষ	CZH3334983 ফটো উপলব্ধ	60 নাম : বাবুল মণ্ডল পিতাৰ নাম: তাৰিণী ঘৰ নং : ১৩খ বয়স : 59 লিঙ্গ : পুৰুষ	CZH3335000 ফটো উপলব্ধ



61 নাম : মঞ্জু মণ্ডল স্বামীৰ নাম : সুচিল ঘৰ নং : ১৩খ বয়স : 54 লিঙ্গ : মহিলা	CZH3334994 ফটো উপলব্ধ	62 নাম : সুৰেণদৰ পণ্ডিত পিতাৰ নাম : মুখলাল ঘৰ নং : ১৩গ বয়স : 54 লিঙ্গ : পুৰুষ	CZH3335033 ফটো উপলব্ধ	63 নাম : সবিতা মণ্ডল স্বামীৰ নাম : বাবুল ঘৰ নং : ১৩খ বয়স : 49 লিঙ্গ : মহিলা	CZH3335011 ফটো উপলব্ধ
64 নাম : বীতা দেবী স্বামীৰ নাম : সুৰেণদৰ ঘৰ নং : ১৩গ বয়স : 44 লিঙ্গ : মহিলা	CZH3335044 ফটো উপলব্ধ	65 নাম : বিজয় চৌধুৰী পিতাৰ নাম : নাৰায়ন চৌধুৰী ঘৰ নং : ১৩ক বয়স : 33 লিঙ্গ : পুৰুষ	CZH3334972 ফটো উপলব্ধ	66 নাম : নিয়তি ঘোষ স্বামীৰ নাম : সত্যনাৰায়ন ঘৰ নং : ১৪ বয়স : 67 লিঙ্গ : মহিলা	CZH3335055 ফটো উপলব্ধ
67 নাম : ৰাজু ঘোষ পিতাৰ নাম : সত্যনাৰায়ন ঘৰ নং : ১৪ বয়স : 46 লিঙ্গ : পুৰুষ	CZH3335066 ফটো উপলব্ধ	68 নাম : গোপাল ঘোষ পিতাৰ নাম : সত্যনাৰায়ন ঘৰ নং : ১৪ বয়স : 42 লিঙ্গ : পুৰুষ	CZH3335077 ফটো উপলব্ধ	69 নাম : বন্তি ঘোষ পিতাৰ নাম : সত্যনাৰায়ন ঘৰ নং : ১৪ বয়স : 38 লিঙ্গ : পুৰুষ	CZH3335088 ফটো উপলব্ধ
70 নাম : পল্লৱী চেতিয়া ঘোষ স্বামীৰ নাম : গোপাল ঘোষ ঘৰ নং : 14 বয়স : 36 লিঙ্গ : মহিলা	CZH1390020 ফটো উপলব্ধ	71 নাম : ববীতা ঘোষ দাস স্বামীৰ নাম : বন্তি ঘোষ ঘৰ নং : 14 বয়স : 33 লিঙ্গ : মহিলা	CZH1389543 ফটো উপলব্ধ	72 নাম : ৰামপদ পাল পিতাৰ নাম : অৰবিন্দ ঘৰ নং : ১৭ বয়স : 53 লিঙ্গ : পুৰুষ	CZH3335157 ফটো উপলব্ধ
E 73 নাম : হেমপদ পাল পিতাৰ নাম : অৰবিন্দ ঘৰ নং : ১৭ বয়স : 50 লিঙ্গ : পুৰুষ	CZH3335180 ফটো উপলব্ধ	74 নাম : বুলবলি দত্ত স্বামীৰ নাম : ৰামপদ ঘৰ নং : ১৭ বয়স : 49 লিঙ্গ : মহিলা	CZH3335168 ফটো উপলব্ধ	75 নাম : চমপদ পাল পিতাৰ নাম : অৰবিন্দ ঘৰ নং : ১৭ বয়স : 47 লিঙ্গ : পুৰুষ	CZH3335179 ফটো উপলব্ধ
76 নাম : অৰুন কুমাৰ বাজাজ পিতাৰ নাম : ৰাজু বাজাজ ঘৰ নং : 18 বয়স : 32 লিঙ্গ : পুৰুষ	CZH0513424 ফটো উপলব্ধ	77 নাম : প্ৰতীকৰ্ণতা ঘৰফলীয়া পিতাৰ নাম : পলাশৰঞ্জন ঘৰফলীয়া ঘৰ নং : ১৮ঙ বয়স : 28 লিঙ্গ : মহিলা	CZH0048348 ফটো উপলব্ধ	78 নাম : পলাশ ৰঞ্জন ঘৰফলীয়া পিতাৰ নাম : সয়স্বৰ ঘৰ নং : ১৮ঙ বয়স : 61 লিঙ্গ : পুৰুষ	CZH3335293 ফটো উপলব্ধ
79 নাম : গীতাজলী ঘৰফলীয়া স্বামীৰ নাম : পলাশ ঘৰ নং : ১৮ঙ বয়স : 57 লিঙ্গ : মহিলা	CZH3335306 ফটো উপলব্ধ	80 নাম : পঙ্কজ সিং পিতাৰ নাম : চিউজি ঘৰ নং : ১৮ঙ বয়স : 44 লিঙ্গ : পুৰুষ	CZH3335339 ফটো উপলব্ধ	81 নাম : অনিতা দাস স্বামীৰ নাম : অমৰ দাস ঘৰ নং : ১৮ক বয়স : 41 লিঙ্গ : মহিলা	CZH3335204 ফটো উপলব্ধ
82 নাম : ৰশ্মি সিং স্বামীৰ নাম : পংকজ সিং ঘৰ নং : ১৮ঙ বয়স : 41 লিঙ্গ : মহিলা	CZH1683745 ফটো উপলব্ধ	83 নাম : গীতাত্ম কৌস্তভ ঘৰফলীয়া পিতাৰ নাম : পলাশ ৰঞ্জন ঘৰফলীয়া ঘৰ নং : ১৮ঙ বয়স : 35 লিঙ্গ : পুৰুষ	CZH1683836 ফটো উপলব্ধ	E 84 নাম : ৰূপালী কৈৰী স্বামীৰ নাম : বিজু কৈৰী ঘৰ নং : ১৯ বয়স : 42 লিঙ্গ : মহিলা	CZH0051318 ফটো উপলব্ধ
85 নাম : ভৰত কৈৰী পিতাৰ নাম : ৰঞ্জন ঘৰ নং : ১৯ বয়স : 39 লিঙ্গ : পুৰুষ	CZH3335362 ফটো উপলব্ধ	86 নাম : জয়ন্ত বৰুৱা পিতাৰ নাম : অনিল বৰুৱা ঘৰ নং : ১৯ বয়স : 28 লিঙ্গ : পুৰুষ	CZH0259267 ফটো উপলব্ধ	87 নাম : মুন্না চৌধুৰী পিতাৰ নাম : ৰামকিশন চৌধুৰী ঘৰ নং : ২০ক বয়স : 50 লিঙ্গ : পুৰুষ	CZH0056937 ফটো উপলব্ধ
88 নাম : সুমিত্ৰা চৌধুৰী স্বামীৰ নাম : মুন্না চৌধুৰী ঘৰ নং : ২০ক বয়স : 45 লিঙ্গ : মহিলা	CZH0056986 ফটো উপলব্ধ	89 নাম : ৰাজেশ প্যাটেল পিতাৰ নাম : হৰ্ভেৰ ৱাউত প্যাটেল ঘৰ নং : 20KA বয়স : 40 লিঙ্গ : পুৰুষ	CZH0245464 ফটো উপলব্ধ	90 নাম : শিৱা গুপ্তা পিতাৰ নাম : ৰামলাল গুপ্তা ঘৰ নং : ২০খ বয়স : 38 লিঙ্গ : পুৰুষ	CZH0057026 ফটো উপলব্ধ



বিধানসভা সমষ্টিৰ নম্বৰ আৰু নাম : 86-তিনিচুকীয়া
অংশৰ নম্বৰ আৰু নাম : 1-পৰ্বতীয়া পথ (অংশ)

91 নাম : শান্তি কৈৰী স্বামীৰ নাম: শ্ৰবণ ঘৰ নং : ২০ক বয়স : 74 লিঙ্গ : মহিলা	CZH3335373 ফটো উপলব্ধ	E 92 নাম : সন্তোষ কৈৰী পিতাৰ নাম: শ্ৰবণ ঘৰ নং : ২০ক বয়স : 49 লিঙ্গ : পুৰুষ	CZH3335395 ফটো উপলব্ধ	93 নাম : আশা দেৱী স্বামীৰ নাম: দিনেশ ঘৰ নং : ২০খ বয়স : 41 লিঙ্গ : মহিলা	CZH3335408 ফটো উপলব্ধ
94 নাম : নিৰ্মলা কৈৰী দেৱী মাতৃৰ নাম: শান্তি কৈৰী ঘৰ নং : ২০ক বয়স : 35 লিঙ্গ : মহিলা	CZH0260166 ফটো উপলব্ধ	95 নাম : লিলিমা কৈৰী স্বামীৰ নাম: লক্ষ্মণ ঘৰ নং : ২১ বয়স : 54 লিঙ্গ : মহিলা	CZH3335431 ফটো উপলব্ধ	96 নাম : শৰ্মিলা হাঁসদা পিতাৰ নাম: দুৰ্গা সাৰেমা ঘৰ নং : ২১ বয়স : 53 লিঙ্গ : মহিলা	CZH1484302 ফটো উপলব্ধ
97 নাম : গীতা ৰায় স্বামীৰ নাম: বঘুনাথ ৰায় ঘৰ নং : ২১ বয়স : 46 লিঙ্গ : মহিলা	CZH1809730 ফটো উপলব্ধ	98 নাম : চৰিতা কৈৰী মাতৃৰ নাম: নিলীমা কৈৰী ঘৰ নং : ২১ বয়স : 29 লিঙ্গ : মহিলা	CZH0060749 ফটো উপলব্ধ	S2 99 নাম : পূৰ্ণিমা কৈৰী অন্যান্য: নিলিমা কৈৰী ঘৰ নং : ২১ বয়স : 28 লিঙ্গ : মহিলা	CZH0245431 ফটো উপলব্ধ
100 নাম : মনোহৰ কালোবাৰ পিতাৰ নাম: সদদেউ ঘৰ নং : ২২ বয়স : 59 লিঙ্গ : পুৰুষ	CZH3335464 ফটো উপলব্ধ	101 নাম : সন্তোষ প্ৰসাদ পিতাৰ নাম: নন্দকিশোৰ ঘৰ নং : ২২ বয়স : 54 লিঙ্গ : পুৰুষ	CZH3335453 ফটো উপলব্ধ	102 নাম : মিনা কালোবাৰ স্বামীৰ নাম: মনোহৰ ঘৰ নং : ২২ বয়স : 51 লিঙ্গ : মহিলা	CZH3335475 ফটো উপলব্ধ
103 নাম : শুজীয়া কৈৰী স্বামীৰ নাম: চহন ঘৰ নং : ২৩ বয়স : 69 লিঙ্গ : মহিলা	CZH3335533 ফটো উপলব্ধ	104 নাম : ৰাজেন্দ্ৰ কৈৰী পিতাৰ নাম: চহন ঘৰ নং : ২৩ বয়স : 44 লিঙ্গ : পুৰুষ	CZH3335555 ফটো উপলব্ধ	105 নাম : নিলম কৈৰী পিতাৰ নাম: চহন ঘৰ নং : ২৩ বয়স : 41 লিঙ্গ : মহিলা	CZH3335566 ফটো উপলব্ধ
106 নাম : ইন কৈৰী স্বামীৰ নাম: দিলীপ কৈৰী ঘৰ নং : ২৩ বয়স : 41 লিঙ্গ : মহিলা	CZH0067546 ফটো উপলব্ধ	107 নাম : বিজয় কুমাৰ দাশ পিতাৰ নাম: লক্ষু দাশ ঘৰ নং : ২৩ বয়স : 38 লিঙ্গ : পুৰুষ	CZH0245514 ফটো উপলব্ধ	108 নাম : মালতী কৈৰী স্বামীৰ নাম: ৰাজেন্দ্ৰ কৈৰী ঘৰ নং : ২৩ বয়স : 36 লিঙ্গ : মহিলা	CZH0416958 ফটো উপলব্ধ
109 নাম : পৌপী প্ৰধান দাশ স্বামীৰ নাম: বিজয় কুমাৰ দাশ ঘৰ নং : ২৩ বয়স : 32 লিঙ্গ : মহিলা	CZH0067868 ফটো উপলব্ধ	110 নাম : অপ্ৰিতা পাল মাতৃৰ নাম: নাবৰুপা পল ঘৰ নং : ২৪ বয়স : 22 লিঙ্গ : মহিলা	CZH1423557 ফটো উপলব্ধ	111 নাম : লক্ষন চাহ পিতাৰ নাম: ভৈচা ঘৰ নং : ২৪চ বয়স : 64 লিঙ্গ : পুৰুষ	CZH3335624 ফটো উপলব্ধ
112 নাম : বৃন্দেলাল ৰাম পিতাৰ নাম: গোলমৰাম ঘৰ নং : ২৪ বয়স : 54 লিঙ্গ : পুৰুষ	CZH3335602 ফটো উপলব্ধ	113 নাম : পাৰ্বতী দেৱী স্বামীৰ নাম: লক্ষণ ঘৰ নং : ২৪চ বয়স : 47 লিঙ্গ : মহিলা	CZH3335635 ফটো উপলব্ধ	114 নাম : হিতেন্দ্ৰ বৰুৱা পিতাৰ নাম: নগেন্দ্ৰ ঘৰ নং : ২৪ বয়স : 67 লিঙ্গ : পুৰুষ	CZH3335646 ফটো উপলব্ধ
115 নাম : কৰবী বৰুৱা স্বামীৰ নাম: অৰুপজ্যোতি বৰুৱা ঘৰ নং : ২৪ বয়স : 50 লিঙ্গ : মহিলা	CZH3335680 ফটো উপলব্ধ	116 নাম : যতীন্দ্ৰ নাথ বৰুৱা পিতাৰ নাম: হিতেন্দ্ৰ নাথ বৰুৱা ঘৰ নং : ২৪ বয়স : 38 লিঙ্গ : পুৰুষ	CZH3335679 ফটো উপলব্ধ	117 নাম : আনিছা বৰুৱা অন্যান্য: কৰবী বৰুৱা ঘৰ নং : ২৪ বয়স : 25 লিঙ্গ : মহিলা	CZH0245712 ফটো উপলব্ধ
118 নাম : কৃষ্ণা চক্ৰবৰ্তী অন্যান্য: প্ৰিয়ব্ৰতা আচাৰ্য্যা ঘৰ নং : 30 বয়স : 58 লিঙ্গ : মহিলা	CZH0246165 ফটো উপলব্ধ	119 নাম : স্মৃতি ৰেখা শইকীয়া স্বামীৰ নাম: ৰাতুলমাণি ভূঞা ঘৰ নং : 30 বয়স : 36 লিঙ্গ : মহিলা	CZH0535344 ফটো উপলব্ধ	120 নাম : আৰতি শৰ্মা স্বামীৰ নাম: হেমন্ত শৰ্মা ঘৰ নং : 30 বয়স : 30 লিঙ্গ : মহিলা	CZH1812056 ফটো উপলব্ধ

বিধানসভা সমষ্টিৰ নম্বৰ আৰু নাম : 86-তিনিচুকীয়া
অংশৰ নম্বৰ আৰু নাম : 1-পৰ্বতীয়া পথ (অংশ)

121 নাম : অঞ্জলী শৰ্মা পিতাৰ নাম: ৰামইকবাল শৰ্মা ঘৰ নং : 30 বয়স : 26 লিঙ্গ : মহিলা	CZH0125393 ফটো উপলব্ধ	122 নাম : সন্তোষ শৰ্মা পিতাৰ নাম: কুশ শৰ্মা ঘৰ নং : 30 বয়স : 25 লিঙ্গ : পুৰুষ	CZH1812080 ফটো উপলব্ধ	123 নাম : বিবেক শৰ্মা পিতাৰ নাম: লাভ শৰ্মা ঘৰ নং : 30 বয়স : 24 লিঙ্গ : পুৰুষ	CZH1484286 ফটো উপলব্ধ
124 নাম : উমা শৰ্মা পিতাৰ নাম: কুশ শৰ্মা ঘৰ নং : 30 বয়স : 24 লিঙ্গ : মহিলা	CZH1812114 ফটো উপলব্ধ	125 নাম : ভৰত বৰ্মা পিতাৰ নাম: উমেশ বৰ্মা ঘৰ নং : 30গ বয়স : 34 লিঙ্গ : পুৰুষ	CZH0524942 ফটো উপলব্ধ	126 নাম : সুমিত্ৰা কুমাৰী শৰ্মা পিতাৰ নাম: ৰামু শৰ্মা ঘৰ নং : 30খ বয়স : 27 লিঙ্গ : মহিলা	CZH0309153 ফটো উপলব্ধ
127 নাম : ধীৰেন্দ্ৰ শৰ্মা পিতাৰ নাম: ৰামু শৰ্মা ঘৰ নং : 30 বয়স : 25 লিঙ্গ : পুৰুষ	CZH0309112 ফটো উপলব্ধ	128 নাম : ক্ষীৰদাৰালা দত্ত স্বামীৰ নাম: উপেন ঘৰ নং : 84 বয়স : 84 লিঙ্গ : মহিলা	CZH3335839 ফটো উপলব্ধ	129 নাম : শান্তি শৰ্মা পিতাৰ নাম: মহাবিৰ শৰ্মা ঘৰ নং : 64 বয়স : 64 লিঙ্গ : মহিলা	CZH3335737 ফটো উপলব্ধ
130 নাম : ৰাম শৰ্মা পিতাৰ নাম: মহাবীৰ ঘৰ নং : ৩০খ বয়স : 64 লিঙ্গ : পুৰুষ	CZH3335759 ফটো উপলব্ধ	131 নাম : তিলোত্তমা ভূঞা স্বামীৰ নাম: সূৰ্য্যকান্ত ঘৰ নং : ৩০গ বয়স : 64 লিঙ্গ : মহিলা	CZH3335806 ফটো উপলব্ধ	132 নাম : লব শৰ্মা পিতাৰ নাম: দুৰ্গাদেবী ঘৰ নং : ৩০ক বয়স : 59 লিঙ্গ : পুৰুষ	CZH3335715 ফটো উপলব্ধ
133 নাম : কুশ শৰ্মা পিতাৰ নাম: মহাবীৰ ঘৰ নং : ৩০খ বয়স : 59 লিঙ্গ : পুৰুষ	CZH3335771 ফটো উপলব্ধ	134 নাম : মনোজ দত্ত পিতাৰ নাম: উপেন ঘৰ নং : ৩০গ বয়স : 56 লিঙ্গ : পুৰুষ	CZH3335840 ফটো উপলব্ধ	135 নাম : গীতা দেবী পিতাৰ নাম: দুৰ্গাদেবী ঘৰ নং : ৩০ক বয়স : 54 লিঙ্গ : মহিলা	CZH3335748 ফটো উপলব্ধ
136 নাম : কালাবতী দেবী স্বামীৰ নাম: ৰামু ঘৰ নং : ৩০খ বয়স : 54 লিঙ্গ : মহিলা	CZH3335760 ফটো উপলব্ধ	137 নাম : প্ৰণব দত্ত পিতাৰ নাম: উপেন ঘৰ নং : ৩০গ বয়স : 53 লিঙ্গ : পুৰুষ	CZH3335851 ফটো উপলব্ধ	138 নাম : লীলাবতী শৰ্মা স্বামীৰ নাম: কুশ ঘৰ নং : ৩০খ বয়স : 49 লিঙ্গ : মহিলা	CZH3335782 ফটো উপলব্ধ
139 নাম : নিশামণি দত্ত স্বামীৰ নাম: মনোজ দত্ত ঘৰ নং : ৩০গ বয়স : 45 লিঙ্গ : মহিলা	CZH3335862 ফটো উপলব্ধ	140 নাম : সৰস্বতী দেবী স্বামীৰ নাম: লব ঘৰ নং : ৩০ক বয়স : 44 লিঙ্গ : মহিলা	CZH3335726 ফটো উপলব্ধ	141 নাম : ৰঞ্জিতা ভূঞা পিতাৰ নাম: সূৰ্য্যকান্ত ঘৰ নং : ৩০গ বয়স : 42 লিঙ্গ : মহিলা	CZH3335817 ফটো উপলব্ধ
S 142 নাম : পুষ্পা শৰ্মা পিতাৰ নাম: জীউধন শৰ্মা ঘৰ নং : ৪৫ বয়স : ৪৫ লিঙ্গ : মহিলা	CZH3343020 ফটো উপলব্ধ	143 নাম : ৰাজেশ শৰ্মা পিতাৰ নাম: ৰামু শৰ্মা ঘৰ নং : 35 বয়স : 35 লিঙ্গ : পুৰুষ	CZH3343053 ফটো উপলব্ধ	144 নাম : হেমন্ত শৰ্মা পিতাৰ নাম: কুশ শৰ্মা ঘৰ নং : ৩০খ বয়স : 32 লিঙ্গ : পুৰুষ	CZH3343064 ফটো উপলব্ধ
145 নাম : ৰিতা কুমাৰী শৰ্মা পিতাৰ নাম: ৰামু শৰ্মা ঘৰ নং : ৩০খ বয়স : 31 লিঙ্গ : মহিলা	CZH3343122 ফটো উপলব্ধ	146 নাম : চনু শৰ্মা পিতাৰ নাম: কুশ শৰ্মা ঘৰ নং : ৩০খ বয়স : 29 লিঙ্গ : পুৰুষ	CZH1683609 ফটো উপলব্ধ	S 147 নাম : পুৰবি আগৰুৱা পিতাৰ নাম: পুৰান মোদী ঘৰ নং : 32 বয়স : ৪৪ লিঙ্গ : মহিলা	FVC7241625 ফটো উপলব্ধ
148 নাম : ঋজুতা বৰগোহাঁই পিতাৰ নাম: গুণাভিৰাম বৰগোহাঁই ঘৰ নং : ৩৪ বয়স : 30 লিঙ্গ : মহিলা	CZH1683621 ফটো উপলব্ধ	149 নাম : আৰতী কুমাৰী পিতাৰ নাম: বাসুদেউ চাহ ঘৰ নং : ৩৪ ক বয়স : 26 লিঙ্গ : মহিলা	CZH0221853 ফটো উপলব্ধ	150 নাম : ৰিণা ভগত পিতাৰ নাম: বাবুলাল ভগত ঘৰ নং : 35 বয়স : 38 লিঙ্গ : মহিলা	CZH0488676 ফটো উপলব্ধ

বিধানসভা সমষ্টিৰ নম্বৰ আৰু নাম : 86-তিনিচুকীয়া
অংশৰ নম্বৰ আৰু নাম : 1-পৰ্বতীয়া পথ (অংশ)

#2 151 নাম : কান্তি দাস মাতৃৰ নাম: পাৰ্বতী দাস ঘৰ নং : 36 বয়স : 30 লিঙ্গ : মহিলা	CZH0516385	ফটো উপলব্ধ	152 নাম : মনোজ দাস মাতৃৰ নাম: পাৰ্বতী দাস ঘৰ নং : 36 বয়স : 26 লিঙ্গ : পুৰুষ	CZH0524330	ফটো উপলব্ধ	153 নাম : পিংকী দেৱী দাস স্বামীৰ নাম: তানেশ্বৰ দাস ঘৰ নং : 30 বয়স : 33 লিঙ্গ : মহিলা	CZH0100446	ফটো উপলব্ধ
# 154 নাম : নিতুমণি বৰুৱা পিতাৰ নাম: নিবাৰণ বৰুৱা ঘৰ নং : 36GH বয়স : 29 লিঙ্গ : মহিলা	CZH0245225	ফটো উপলব্ধ	155 নাম : ৰামদেনী দাস পিতাৰ নাম: ৰামচৰিত ঘৰ নং : 30 বয়স : 64 লিঙ্গ : পুৰুষ	CZH3335920	ফটো উপলব্ধ	156 নাম : পাৰ্বতী দাস স্বামীৰ নাম: ৰামদেনী ঘৰ নং : 30 বয়স : 61 লিঙ্গ : মহিলা	CZH3335931	ফটো উপলব্ধ
E 157 নাম : নিবাৰণ বৰুৱা পিতাৰ নাম: বৰেন ঘৰ নং : 30 বয়স : 54 লিঙ্গ : পুৰুষ	CZH3335942	ফটো উপলব্ধ	158 নাম : হিৰণ্য বৰুৱা স্বামীৰ নাম: নিবাৰণ ঘৰ নং : 30 বয়স : 49 লিঙ্গ : মহিলা	CZH3335953	ফটো উপলব্ধ	159 নাম : তানেশ্বৰ দাস পিতাৰ নাম: ৰামদেনী দাস ঘৰ নং : 30 বয়স : 32 লিঙ্গ : পুৰুষ	CZH3343235	ফটো উপলব্ধ
160 নাম : হীৰকজ্যোতি বৰুৱা পিতাৰ নাম: নিবাৰণ বৰুৱা ঘৰ নং : 30 বয়স : 31 লিঙ্গ : পুৰুষ	CZH3343008	ফটো উপলব্ধ	161 নাম : হেমন্তী দাস পিতাৰ নাম: ৰামদেনী দাস ঘৰ নং : 30 বয়স : 29 লিঙ্গ : মহিলা	CZH3343144	ফটো উপলব্ধ	162 নাম : ৰাজু ঘোষ পিতাৰ নাম: নামলকান্তি ঘোষ ঘৰ নং : 37 বয়স : 42 লিঙ্গ : পুৰুষ	CCY1580752	ফটো উপলব্ধ
163 নাম : পদ্মেশ্বৰী বৰগোহাঁই স্বামীৰ নাম: বাপীৰাম বৰগোহাঁই ঘৰ নং : 30 বয়স : 89 লিঙ্গ : মহিলা	CZH3335964	ফটো উপলব্ধ	164 নাম : বলোৰাম বৰগোহাঁই পিতাৰ নাম: গুণেশ্বৰ বৰগোহাঁই ঘৰ নং : 38 বয়স : 65 লিঙ্গ : পুৰুষ	CZH1390608	ফটো উপলব্ধ	165 নাম : ক্ষিৰলতা বৰগোহাঁই স্বামীৰ নাম: বলোৰাম বৰগোহাঁই ঘৰ নং : 38 বয়স : 64 লিঙ্গ : মহিলা	CZH1390087	ফটো উপলব্ধ
166 নাম : গুণভিৰাম বৰগোহাঁই পিতাৰ নাম: বাপীৰাম ঘৰ নং : 30 বয়স : 59 লিঙ্গ : পুৰুষ	CZH3335975	ফটো উপলব্ধ	167 নাম : অনজা বৰগোহাঁই স্বামীৰ নাম: গুণাভিৰাম ঘৰ নং : 30 বয়স : 57 লিঙ্গ : মহিলা	CZH3335986	ফটো উপলব্ধ	168 নাম : গিৰীণ বৰগোহাঁই পিতাৰ নাম: বাপীৰাম ঘৰ নং : 30 বয়স : 57 লিঙ্গ : পুৰুষ	CZH3335997	ফটো উপলব্ধ
169 নাম : ভৈৰৱ বৰগোহাঁই পিতাৰ নাম: বাপীৰাম বৰগোহাঁই ঘৰ নং : 30 বয়স : 51 লিঙ্গ : পুৰুষ	CZH3336014	ফটো উপলব্ধ	170 নাম : প্ৰবিনা বৰগোহাঁই স্বামীৰ নাম: গিৰিণ বৰগোহাঁই ঘৰ নং : 30 বয়স : 49 লিঙ্গ : মহিলা	CZH3336003	ফটো উপলব্ধ	171 নাম : পল্লৱী প্ৰীতি চেতিয়া স্বামীৰ নাম: ভৈৰৱ বৰগোহাঁই ঘৰ নং : 30 বয়স : 47 লিঙ্গ : মহিলা	CZH3336025	ফটো উপলব্ধ
172 নাম : বাবুল বৰগোহাঁই পিতাৰ নাম: বলোৰাম বৰগোহাঁই ঘৰ নং : 38 বয়স : 36 লিঙ্গ : পুৰুষ	CZH1390566	ফটো উপলব্ধ	173 নাম : অলিলক্ষী বৰগোহাঁই পিতাৰ নাম: গুণাভি বৰগোহাঁই ঘৰ নং : 30 বয়স : 33 লিঙ্গ : মহিলা	CZH3336036	ফটো উপলব্ধ	174 নাম : লক্ষ্যজ্যোতি বৰগোহাঁই পিতাৰ নাম: বলোৰাম বৰগোহাঁই ঘৰ নং : 38 বয়স : 30 লিঙ্গ : পুৰুষ	CZH1390228	ফটো উপলব্ধ
175 নাম : জিষ্ণু বৰগোহাঁই পিতাৰ নাম: গুণাভিৰাম বৰগোহাঁই ঘৰ নং : 38 বয়স : 27 লিঙ্গ : পুৰুষ	CZH0244962	ফটো উপলব্ধ	176 নাম : অভিজিত গগৈ পিতাৰ নাম: মনোজ গগৈ ঘৰ নং : 30 বয়স : 26 লিঙ্গ : পুৰুষ	CZH0221762	ফটো উপলব্ধ	E 177 নাম : বাসদেউ চাহ পিতাৰ নাম: বন্দৰ চাহ ঘৰ নং : 30 বয়স : 63 লিঙ্গ : পুৰুষ	CZH3343031	ফটো উপলব্ধ
178 নাম : জয়ন্তী দেৱী চাহ স্বামীৰ নাম: বাসদেউ চাহ ঘৰ নং : 30 বয়স : 57 লিঙ্গ : মহিলা	CZH3343042	ফটো উপলব্ধ	179 নাম : অৰুন দত্ত পিতাৰ নাম: হৰিপদ দত্ত ঘৰ নং : 30 বয়স : 47 লিঙ্গ : পুৰুষ	CZH3343202	ফটো উপলব্ধ	180 নাম : মনোজ গগৈ পিতাৰ নাম: মিনেশ্বৰ গগৈ ঘৰ নং : 30 বয়স : 46 লিঙ্গ : পুৰুষ	CZH3343097	ফটো উপলব্ধ

বিধানসভা সমষ্টিৰ নম্বৰ আৰু নাম : 86-তিনিচুকীয়া
অংশৰ নম্বৰ আৰু নাম : 1-পৰ্বতীয়া পথ (অংশ)

181 নাম : চমা গগৈ স্বামীৰ নাম: মনোজ গগৈ ঘৰ নং : ৩৮ক বয়স : 45 লিঙ্গ : মহিলা	CZH3343086 ফটো উপলব্ধ	182 নাম : জৰি দত্ত স্বামীৰ নাম: অৰুণ দত্ত ঘৰ নং : ৩৮খ বয়স : 40 লিঙ্গ : মহিলা	CZH3343213 ফটো উপলব্ধ	183 নাম : উষা কুমাৰী চাহ পিতাৰ নাম: বাসুদেব চাহ ঘৰ নং : ৩৮ক বয়স : 28 লিঙ্গ : মহিলা	CZH0273607 ফটো উপলব্ধ
184 নাম : ফৰিদা বেগম অন্যান্য: অমৰ বৰা ছেইন ঘৰ নং : 40 বয়স : 42 লিঙ্গ : মহিলা	CZH1393800 ফটো উপলব্ধ	185 নাম : বাধিকা সিং পিতাৰ নাম: মহেশ সিং ঘৰ নং : 40খ বয়স : 23 লিঙ্গ : মহিলা	SEW0130575 ফটো উপলব্ধ	186 নাম : মহেশ সিং পিতাৰ নাম: বামআশ্রয় ঘৰ নং : 8০খ বয়স : 64 লিঙ্গ : পুৰুষ	CZH3336070 ফটো উপলব্ধ
S 187 নাম : দিলীপ বৰা পিতাৰ নাম: নীলকান্ত ঘৰ নং : ৪০গ বয়স : 59 লিঙ্গ : পুৰুষ	CZH3336092 ফটো উপলব্ধ	S 188 নাম : পুতলী বৰা স্বামীৰ নাম: দিলীপ ঘৰ নং : ৪০গ বয়স : 58 লিঙ্গ : মহিলা	CZH3336105 ফটো উপলব্ধ	189 নাম : পুতলী সিং স্বামীৰ নাম: মহেশ ঘৰ নং : ৪০খ বয়স : 57 লিঙ্গ : মহিলা	CZH3336081 ফটো উপলব্ধ
190 নাম : লক্ষী শৰ্মা পিতাৰ নাম: নদেশ্বৰ ঘৰ নং : ৪০ঘ বয়স : 49 লিঙ্গ : পুৰুষ	CZH3336116 ফটো উপলব্ধ	191 নাম : বাবলী শৰ্মা স্বামীৰ নাম: লক্ষী শৰ্মা ঘৰ নং : ৪০ঘ বয়স : 44 লিঙ্গ : মহিলা	CZH3336127 ফটো উপলব্ধ	192 নাম : বীতা বৰুৱা স্বামীৰ নাম: টুটু ঘৰ নং : ৪১ বয়স : 54 লিঙ্গ : মহিলা	CZH3336149 ফটো উপলব্ধ
193 নাম : জীৱনজ্যোতি বৰুৱা পিতাৰ নাম: ভুবন চন্দ্ৰ বৰুৱা ঘৰ নং : ৪১ বয়স : 33 লিঙ্গ : পুৰুষ	CZH3343224 ফটো উপলব্ধ	E 194 নাম : চুমি বৰুৱা পিতাৰ নাম: ভুবন চন্দ্ৰ বৰুৱা ঘৰ নং : 41 বয়স : 33 লিঙ্গ : মহিলা	CZH0412171 ফটো উপলব্ধ	195 নাম : গীতালী বৰুৱা স্বামীৰ নাম: জীৱনজ্যোতি বৰুৱা ঘৰ নং : ৪১ বয়স : 32 লিঙ্গ : মহিলা	CZH0274969 ফটো উপলব্ধ
S 196 নাম : ডিব্বেশ্বৰ পাঠক পিতাৰ নাম: দেবেন্দ্ৰ পাঠক ঘৰ নং : 41GA বয়স : 43 লিঙ্গ : পুৰুষ	CZH0248963 ফটো উপলব্ধ	197 নাম : ভৈৰবী বৰুৱা পিতাৰ নাম: অতুল বৰুৱা ঘৰ নং : 41GA বয়স : 28 লিঙ্গ : মহিলা	CZH0245183 ফটো উপলব্ধ	198 নাম : কল্যান জ্যোতি বৰুৱা পিতাৰ নাম: অতুল বৰুৱা ঘৰ নং : ৪১স বয়স : 20 লিঙ্গ : পুৰুষ	SEW0044511 ফটো উপলব্ধ
199 নাম : দিগন্ত তালুকদাৰ পিতাৰ নাম: বিৰেন তালুকদাৰ ঘৰ নং : 41ক বয়স : 22 লিঙ্গ : পুৰুষ	CZH1423979 ফটো উপলব্ধ	200 নাম : জন তালুকদাৰ স্বামীৰ নাম: বিৰেন তালুকদাৰ ঘৰ নং : ৪১ক বয়স : 79 লিঙ্গ : মহিলা	CZH3336183 ফটো উপলব্ধ	201 নাম : দীনদয়াল সিং পিতাৰ নাম: শিউনন্দন ঘৰ নং : ৪১চ বয়স : 72 লিঙ্গ : পুৰুষ	CZH3336230 ফটো উপলব্ধ
202 নাম : ভুবন চন্দ্ৰ বৰুৱা পিতাৰ নাম: পিতেশ্বৰ ঘৰ নং : ৪১ঘ বয়স : 57 লিঙ্গ : পুৰুষ	CZH3336194 ফটো উপলব্ধ	203 নাম : অতুল বৰুৱা পিতাৰ নাম: সখৈবৰ ঘৰ নং : ৪১স বয়স : 57 লিঙ্গ : পুৰুষ	CZH3336252 ফটো উপলব্ধ	204 নাম : ইন্দ সিং স্বামীৰ নাম: দীনদয়াল ঘৰ নং : ৪১চ বয়স : 54 লিঙ্গ : মহিলা	CZH3336241 ফটো উপলব্ধ
205 নাম : মামনি বৰুৱা স্বামীৰ নাম: ভুবন ঘৰ নং : ৪১ঘ বয়স : 52 লিঙ্গ : মহিলা	CZH3336207 ফটো উপলব্ধ	206 নাম : বিৰেন তালুকদাৰ পিতাৰ নাম: অনন্ত তালুকদাৰ ঘৰ নং : ৪১ক বয়স : 51 লিঙ্গ : পুৰুষ	CZH3336172 ফটো উপলব্ধ	207 নাম : সাবিত্ৰী বৰুৱা স্বামীৰ নাম: অতুল ঘৰ নং : ৪১স বয়স : 44 লিঙ্গ : মহিলা	CZH3336263 ফটো উপলব্ধ
208 নাম : কৰণজীত শইকীয়া পিতাৰ নাম: ৰত্নমানি শইকীয়া ঘৰ নং : ৪৩ঘ বয়স : 26 লিঙ্গ : পুৰুষ	CZH0129320 ফটো উপলব্ধ	209 নাম : দুলাল হাজৰিকা পিতাৰ নাম: মহেন্দ্ৰ হাজৰিকা ঘৰ নং : 43ঘ বয়স : 70 লিঙ্গ : পুৰুষ	CZH0514463 ফটো উপলব্ধ	210 নাম : ৰাজশ্ৰী হাজৰিকা অন্যান্য: ফণীন্দ্ৰ শইকীয়া ঘৰ নং : 43ঘ বয়স : 61 লিঙ্গ : মহিলা	CZH0514380 ফটো উপলব্ধ



বিধানসভা সমষ্টিৰ নম্বৰ আৰু নাম : 86-তিনিচুকীয়া
অংশৰ নম্বৰ আৰু নাম : 1-পৰ্বতীয়া পথ (অংশ)

211 নাম : কৌশিক হাজৰিকা পিতাৰ নাম: দলাল হাজৰিকা ঘৰ নং : 43 ঘ বয়স : 42 লিঙ্গ : পুৰুষ	SEW0014001 ফটো উপলব্ধ	212 নাম : সুভাসীনি হাজৰিকা স্বামীৰ নাম: কৌশিক হাজৰিকা ঘৰ নং : 43ঘ বয়স : 42 লিঙ্গ : মহিলা	SEW0014134 ফটো উপলব্ধ	213 নাম : কল্লুল হাজৰিকা অন্যান্য: ফণীন্দ্র শইকীয়া ঘৰ নং : 43খা বয়স : 38 লিঙ্গ : পুৰুষ	CZH0514356 ফটো উপলব্ধ
214 নাম : ডঃ ফণীন্দ্র শইকীয়া পিতাৰ নাম: থলেশ্বৰ ঘৰ নং : 8৩ঘ বয়স : 69 লিঙ্গ : পুৰুষ	CZH3336365 ফটো উপলব্ধ	215 নাম : মীৰা শইকীয়া স্বামীৰ নাম: ফণীন্দ্র ঘৰ নং : 8৩ঘ বয়স : 62 লিঙ্গ : মহিলা	CZH3336376 ফটো উপলব্ধ	216 নাম : জোনালী কোঁচ পিতাৰ নাম: থলেশ্বৰ ঘৰ নং : 8৩ঘ বয়স : 59 লিঙ্গ : মহিলা	CZH3336343 ফটো উপলব্ধ
217 নাম : বতমণি শইকীয়া পিতাৰ নাম: থলেশ্বৰ ঘৰ নং : 8৩ঘ বয়স : 57 লিঙ্গ : পুৰুষ	CZH3336310 ফটো উপলব্ধ	218 নাম : ইন্দিৰা শইকীয়া স্বামীৰ নাম: বতমণি ঘৰ নং : 8৩ঘ বয়স : 54 লিঙ্গ : মহিলা	CZH3336321 ফটো উপলব্ধ	219 নাম : ৰূপশ্ৰী শইকীয়া পিতাৰ নাম: থলেশ্বৰ ঘৰ নং : 8৩ঘ বয়স : 54 লিঙ্গ : মহিলা	CZH3336332 ফটো উপলব্ধ
220 নাম : মুকেশ শৰ্মা পিতাৰ নাম: হনুমান প্ৰসাদ শৰ্মা ঘৰ নং : 8৩খ বয়স : 52 লিঙ্গ : পুৰুষ	CZH3343304 ফটো উপলব্ধ	221 নাম : ৰাজেশ শৰ্মা পিতাৰ নাম: হনুমান ঘৰ নং : 8৩খ বয়স : 49 লিঙ্গ : পুৰুষ	CZH3336285 ফটো উপলব্ধ	222 নাম : চন্দ্ৰ পাঠক পিতাৰ নাম: নবীন ঘৰ নং : 8৩খ বয়স : 49 লিঙ্গ : পুৰুষ	CZH3336309 ফটো উপলব্ধ
223 নাম : কাঞ্চন শৰ্মা স্বামীৰ নাম: ৰাজেশ ঘৰ নং : 8৩খ বয়স : 47 লিঙ্গ : মহিলা	CZH3336296 ফটো উপলব্ধ	224 নাম : বিজয় শইকীয়া পিতাৰ নাম: সুৰেশ শইকীয়া ঘৰ নং : 8৩ঘ বয়স : 44 লিঙ্গ : পুৰুষ	CZH1683723 ফটো উপলব্ধ	225 নাম : কল্লিকমল কোঁচ মাতৃৰ নাম: জোনালী ঘৰ নং : 8৩ঘ বয়স : 42 লিঙ্গ : মহিলা	CZH3336354 ফটো উপলব্ধ
226 নাম : চিৰঞ্জীৱ শইকীয়া পিতাৰ নাম: ফণীন্দ্র ঘৰ নং : 8৩ঘ বয়স : 41 লিঙ্গ : পুৰুষ	CZH3336387 ফটো উপলব্ধ	227 নাম : চীনামনী শইকীয়া স্বামীৰ নাম: বিজয় শইকীয়া ঘৰ নং : 8৩ঘ বয়স : 39 লিঙ্গ : মহিলা	CZH1683734 ফটো উপলব্ধ	228 নাম : নিয়ৰকণা শইকীয়া পিতাৰ নাম: ফণীন্দ্র ঘৰ নং : 8৩ঘ বয়স : 38 লিঙ্গ : মহিলা	CZH3336398 ফটো উপলব্ধ
229 নাম : জয়কিশোৰ সিং পিতাৰ নাম: দামুদৰ সিং ঘৰ নং : 44গ বয়স : 43 লিঙ্গ : পুৰুষ	CZH0310011 ফটো উপলব্ধ	230 নাম : উৰ্মিলা সিং পিতাৰ নাম: বিক্ৰম সিং ঘৰ নং : 44গ বয়স : 36 লিঙ্গ : মহিলা	CZH0310094 ফটো উপলব্ধ	231 নাম : স্নেহা সিং পিতাৰ নাম: জয় কিশোৰ সিং ঘৰ নং : 88গ বয়স : 21 লিঙ্গ : মহিলা	SEW0011601 ফটো উপলব্ধ
232 নাম : অনিকেত পল পিতাৰ নাম: বিকাশ পাল ঘৰ নং : 44খা বয়স : 23 লিঙ্গ : পুৰুষ	CZH0514448 ফটো উপলব্ধ	E 233 নাম : দেৱ শইকীয়া পিতাৰ নাম: থলেশ্বৰ ঘৰ নং : 88গ বয়স : 64 লিঙ্গ : পুৰুষ	CZH3336423 ফটো উপলব্ধ	234 নাম : বিকাশ পাল পিতাৰ নাম: বেনু ঘৰ নং : 88খ বয়স : 54 লিঙ্গ : পুৰুষ	CZH3336401 ফটো উপলব্ধ
235 নাম : কাজুৰী শইকীয়া স্বামীৰ নাম: দেৱ ঘৰ নং : 88গ বয়স : 54 লিঙ্গ : মহিলা	CZH3336434 ফটো উপলব্ধ	236 নাম : লিলি পাল স্বামীৰ নাম: বিকাশ ঘৰ নং : 88খ বয়স : 44 লিঙ্গ : মহিলা	CZH3336412 ফটো উপলব্ধ	237 নাম : প্ৰদীপ দহোতীয়া পিতাৰ নাম: গদ ঘৰ নং : 88গ বয়স : 43 লিঙ্গ : পুৰুষ	CZH3336456 ফটো উপলব্ধ
238 নাম : হিমাদ্ৰীশেখৰ শইকীয়া পিতাৰ নাম: দেৱ ঘৰ নং : 88গ বয়স : 38 লিঙ্গ : পুৰুষ	CZH3336445 ফটো উপলব্ধ	239 নাম : ৰূপালী দুহোতীয়া স্বামীৰ নাম: প্ৰদীপ ঘৰ নং : 88গ বয়স : 38 লিঙ্গ : মহিলা	CZH3336467 ফটো উপলব্ধ	240 নাম : টিংকু সোনোৱাল পিতাৰ নাম: প্ৰশান্ত সোনোৱাল ঘৰ নং : 45 বয়স : 22 লিঙ্গ : পুৰুষ	SEW0106054 ফটো উপলব্ধ



বিধানসভা সমষ্টিৰ নম্বৰ আৰু নাম : 86-তিনিচুকীয়া
অংশৰ নম্বৰ আৰু নাম : 1-পৰ্বতীয়া পথ (অংশ)

241 নাম : চন্দ্ৰপ্ৰভা গোস্বামী স্বামীৰ নাম : বাৰ্জেন ঘৰ নং : ৪৫ক বয়স : 68 লিঙ্গ : মহিলা	CZH3336525 ফটো উপলব্ধ	242 নাম : কন্দৰ্প গোস্বামী পিতাৰ নাম : বাৰ্জেন ঘৰ নং : ৪৫ক বয়স : 41 লিঙ্গ : পুৰুষ	CZH3336547 ফটো উপলব্ধ	243 নাম : মৌচুমী গোস্বামী পিতাৰ নাম : বাৰ্জেন ঘৰ নং : ৪৫ক বয়স : 35 লিঙ্গ : মহিলা	CZH3336558 ফটো উপলব্ধ
244 নাম : পল্লৱী মৰাণ গোস্বামী স্বামীৰ নাম : কন্দৰ্প গোস্বামী ঘৰ নং : ৪৫ক বয়স : 33 লিঙ্গ : মহিলা	CZH3343326 ফটো উপলব্ধ	245 নাম : গুৰুা ঘোষ স্বামীৰ নাম : বাৰ্জু ঘোষ ঘৰ নং : 47 বয়স : 36 লিঙ্গ : মহিলা	SEW0085449 ফটো উপলব্ধ	S 246 নাম : গনেশ নাৰায়ণ শৰ্মা পিতাৰ নাম : মদনলাল ঘৰ নং : ৪৭খ বয়স : 58 লিঙ্গ : পুৰুষ	CZH3336569 ফটো উপলব্ধ
S 247 নাম : সুহিন দেবী স্বামীৰ নাম : গনেশ ঘৰ নং : ৪৭খ বয়স : 55 লিঙ্গ : মহিলা	CZH3336570 ফটো উপলব্ধ	S 248 নাম : নলিনী শইকীয়া স্বামীৰ নাম : হেমন্ত ঘৰ নং : ৪৭খ বয়স : 58 লিঙ্গ : মহিলা	CZH3336605 ফটো উপলব্ধ	S 249 নাম : হৰেকৃষ্ণ শইকীয়া পিতাৰ নাম : হেমন্ত ঘৰ নং : ৪৭খ বয়স : 40 লিঙ্গ : পুৰুষ	CZH3336616 ফটো উপলব্ধ
S 250 নাম : পূজা শইকীয়া পিতাৰ নাম : হেমন্ত শইকীয়া ঘৰ নং : ৪৮ বয়স : 36 লিঙ্গ : মহিলা	CZH3343315 ফটো উপলব্ধ	E 251 নাম : বেদ প্ৰকাশ আগৰৱাল পিতাৰ নাম : গনি ৰাম আগৰৱাল ঘৰ নং : 49 বয়স : 74 লিঙ্গ : পুৰুষ	CZH5243914 ফটো উপলব্ধ	252 নাম : লুকমণি চুতীয়া পিতাৰ নাম : উমাকান্ত চুতীয়া ঘৰ নং : ৪৯ক বয়স : 29 লিঙ্গ : মহিলা	CZH0126458 ফটো উপলব্ধ
253 নাম : মণিৰাম ৰাণা পিতাৰ নাম : মনবাহাদুৰ ঘৰ নং : ৪৯খ বয়স : 65 লিঙ্গ : পুৰুষ	CZH3336649 ফটো উপলব্ধ	254 নাম : শান্তাকুমাৰী ৰাণা স্বামীৰ নাম : মণিৰাম ঘৰ নং : ৪৯খ বয়স : 55 লিঙ্গ : মহিলা	CZH3336650 ফটো উপলব্ধ	255 নাম : উমা চেতিয়া পিতাৰ নাম : গিৰিশ ঘৰ নং : ৪৯ক বয়স : 49 লিঙ্গ : পুৰুষ	CZH3336627 ফটো উপলব্ধ
256 নাম : অঞ্জনা চেতিয়া স্বামীৰ নাম : উমা ঘৰ নং : ৪৯ক বয়স : 47 লিঙ্গ : মহিলা	CZH3336638 ফটো উপলব্ধ	S 257 নাম : চন্দা ৰাণা স্বামীৰ নাম : সন্তোষ ঘৰ নং : ৪৯খ বয়স : 41 লিঙ্গ : মহিলা	CZH3336718 ফটো উপলব্ধ	258 নাম : পুনম ৰাণা পিতাৰ নাম : মণিৰাম ঘৰ নং : ৪৯খ বয়স : 38 লিঙ্গ : মহিলা	CZH3336661 ফটো উপলব্ধ
259 নাম : দেবৰাজ ৰাণা পিতাৰ নাম : মণিৰাম ৰানা ঘৰ নং : ৪৯খ বয়স : 36 লিঙ্গ : পুৰুষ	CZH3336694 ফটো উপলব্ধ	260 নাম : ঈশ্বৰ চন্দ্ৰ স্বৰ্গাৰী পিতাৰ নাম : পুৰেশ্বৰ ঘৰ নং : ৫০ বয়স : 67 লিঙ্গ : পুৰুষ	CZH3336729 ফটো উপলব্ধ	261 নাম : অৰ্চনা স্বৰ্গাৰী স্বামীৰ নাম : ঈশ্বৰ ঘৰ নং : ৫০ বয়স : 65 লিঙ্গ : মহিলা	CZH3336730 ফটো উপলব্ধ
262 নাম : চুডামণি স্বৰ্গাৰী পিতাৰ নাম : ঈশ্বৰ ঘৰ নং : ৫০ বয়স : 39 লিঙ্গ : পুৰুষ	CZH3336741 ফটো উপলব্ধ	263 নাম : কংকনা সোনোৱাল স্বৰ্গাৰী স্বামীৰ নাম : চুডা, মণি স্বৰ্গাৰী ঘৰ নং : ৫০ বয়স : 29 লিঙ্গ : মহিলা	CZH177218 ফটো উপলব্ধ	264 নাম : ৰূপালী শইকীয়া স্বামীৰ নাম : পূৰ্ণানন্দ ঘৰ নং : ৫০ক বয়স : 84 লিঙ্গ : মহিলা	CZH3336763 ফটো উপলব্ধ
265 নাম : প্ৰসেনজিত শইকীয়া পিতাৰ নাম : সুৰেশ চন্দ্ৰ শইকীয়া ঘৰ নং : ৫১ক বয়স : 26 লিঙ্গ : পুৰুষ	CZH0221713 ফটো উপলব্ধ	266 নাম : মনোজ্জল শইকীয়া পিতাৰ নাম : সুৰেশ শইকীয়া ঘৰ নং : ৫১ক বয়স : 32 লিঙ্গ : পুৰুষ	CZH0129858 ফটো উপলব্ধ	267 নাম : লক্ষ্যজিত ফুকন পিতাৰ নাম : প্ৰদীপ ফুকন ঘৰ নং : ৫১খ বয়স : 25 লিঙ্গ : পুৰুষ	CZH0237784 ফটো উপলব্ধ
268 নাম : সুৰেশ শইকীয়া পিতাৰ নাম : ভবেন্দ্ৰ ঘৰ নং : ৫১ক বয়স : 59 লিঙ্গ : পুৰুষ	CZH3336774 ফটো উপলব্ধ	269 নাম : ৰুমা শইকীয়া স্বামীৰ নাম : সুৰেশ ঘৰ নং : ৫১ক বয়স : 53 লিঙ্গ : মহিলা	CZH3336785 ফটো উপলব্ধ	270 নাম : প্ৰদীপ ফুকন পিতাৰ নাম : ইন্দ্ৰ ঘৰ নং : ৫১খ বয়স : 49 লিঙ্গ : পুৰুষ	CZH3336796 ফটো উপলব্ধ



বিধানসভা সমষ্টিৰ নম্বৰ আৰু নাম : 86-তিনিচুকীয়া
অংশৰ নম্বৰ আৰু নাম : 1-পৰ্বতীয়া পথ (অংশ)

271 নাম : বিমা ফুকন স্বামীৰ নাম: প্রদীপ ঘৰ নং : ৫১খ বয়স : 47 লিঙ্গ : মহিলা	CZH3336809 ফটো উপলব্ধ	272 নাম : মনজিত ফুকন পিতাৰ নাম: প্রদীপ ফুকন ঘৰ নং : ৫১খ বয়স : 27 লিঙ্গ : পুৰুষ	CZH0280156 ফটো উপলব্ধ	273 নাম : শকুন্তলা আগৰৱাল স্বামীৰ নাম: সীতাৰাম ঘৰ নং : ৫২খ বয়স : 71 লিঙ্গ : মহিলা	CZH3336854 ফটো উপলব্ধ
E 274 নাম : বিকাশ আগৰৱাল পিতাৰ নাম: সীতাৰাম ঘৰ নং : ৫২খ বয়স : 47 লিঙ্গ : পুৰুষ	CZH3336865 ফটো উপলব্ধ	275 নাম : বেখা আগৰৱাল স্বামীৰ নাম: বিকাশ ঘৰ নং : ৫২খ বয়স : 46 লিঙ্গ : মহিলা	CZH3336876 ফটো উপলব্ধ	E 276 নাম : ধৰণী কৰ্মকাৰ স্বামীৰ নাম: মুনু ঘৰ নং : ৫৩ বয়স : 47 লিঙ্গ : মহিলা	CZH3336898 ফটো উপলব্ধ
277 নাম : সঞ্জু কৰ্মকাৰ পিতাৰ নাম: ধৰণী কৰ্মকাৰ ঘৰ নং : ৫৩ বয়স : 28 লিঙ্গ : পুৰুষ	CZH0133868 ফটো উপলব্ধ	278 নাম : অজয় কৰ্মকাৰ মাতৃৰ নাম: ধৰণী কৰ্মকাৰ ঘৰ নং : 53 বয়স : 27 লিঙ্গ : পুৰুষ	CZH0505321 ফটো উপলব্ধ	279 নাম : অমিলি চেতিয়া স্বামীৰ নাম: হেম ঘৰ নং : ৫৪ বয়স : 79 লিঙ্গ : মহিলা	CZH3336912 ফটো উপলব্ধ
280 নাম : ইন্দ চেতিয়া পিতাৰ নাম: হেম ঘৰ নং : ৫৪ বয়স : 54 লিঙ্গ : মহিলা	CZH3336923 ফটো উপলব্ধ	281 নাম : বাবলা দাস পিতাৰ নাম: যোগেন্দ্ৰ ঘৰ নং : ৫৫ বয়স : 57 লিঙ্গ : পুৰুষ	CZH3336934 ফটো উপলব্ধ	282 নাম : অভিজিত দাস পিতাৰ নাম: যোগেন্দ্ৰ ঘৰ নং : ৫৫ বয়স : 54 লিঙ্গ : পুৰুষ	CZH3336956 ফটো উপলব্ধ
283 নাম : সুৰজিত দাস পিতাৰ নাম: যোগেন্দ্ৰ ঘৰ নং : ৫৫ বয়স : 51 লিঙ্গ : পুৰুষ	CZH3336978 ফটো উপলব্ধ	284 নাম : চিমা দাস স্বামীৰ নাম: বাবলা ঘৰ নং : ৫৫ বয়স : 46 লিঙ্গ : মহিলা	CZH3336945 ফটো উপলব্ধ	285 নাম : তনু দাস স্বামীৰ নাম: অভিজিত ঘৰ নং : ৫৫ বয়স : 39 লিঙ্গ : মহিলা	CZH3336967 ফটো উপলব্ধ
286 নাম : ৰতা দাস স্বামীৰ নাম: সুৰজিত দাস ঘৰ নং : ৫৫ বয়স : 33 লিঙ্গ : মহিলা	CZH0137935 ফটো উপলব্ধ	287 নাম : অংকন দাস পিতাৰ নাম: বাবলা দাস ঘৰ নং : 55 বয়স : 23 লিঙ্গ : পুৰুষ	CZH1482231 ফটো উপলব্ধ	288 নাম : ৰাজীৱ কুমাৰ বৰা পিতাৰ নাম: গৌলাপ বৰা ঘৰ নং : ৫৭ বয়স : 53 লিঙ্গ : পুৰুষ	CZH3337006 ফটো উপলব্ধ
289 নাম : সঞ্জীৱ কুমাৰ বৰা পিতাৰ নাম: গৌলাপ চন্দ্ৰ বৰা ঘৰ নং : ৫৭ বয়স : 49 লিঙ্গ : পুৰুষ	CZH3337028 ফটো উপলব্ধ	290 নাম : আশামণি বৰা স্বামীৰ নাম: সঞ্জীৱ কুমাৰ বৰা ঘৰ নং : ৫৭ বয়স : 42 লিঙ্গ : মহিলা	CZH3337039 ফটো উপলব্ধ	291 নাম : আনন্দ কৰ্মকাৰ পিতাৰ নাম: চামাৰা কৰ্মকাৰ ঘৰ নং : ৫৭ বয়স : 39 লিঙ্গ : পুৰুষ	CZH3337040 ফটো উপলব্ধ
292 নাম : মিনা বেগম স্বামীৰ নাম: ইছলাম আলী ঘৰ নং : 58 বয়স : 38 লিঙ্গ : মহিলা	CZH0358499 ফটো উপলব্ধ	293 নাম : সবিতা বৰুৱা পিতাৰ নাম: উপেন বৰুৱা ঘৰ নং : 60খ বয়স : 39 লিঙ্গ : মহিলা	CZH0309872 ফটো উপলব্ধ	294 নাম : উপেন বৰুৱা পিতাৰ নাম: পানীন্দ্ৰ ঘৰ নং : ৬০খ বয়স : 69 লিঙ্গ : পুৰুষ	CZH3337051 ফটো উপলব্ধ
295 নাম : নীৰ বৰুৱা স্বামীৰ নাম: উপেন ঘৰ নং : ৬০খ বয়স : 59 লিঙ্গ : মহিলা	CZH3337062 ফটো উপলব্ধ	296 নাম : মালতী বৰুৱা স্বামীৰ নাম: বাপীৰাম ঘৰ নং : 62 বয়স : 67 লিঙ্গ : মহিলা	CZH3337200 ফটো উপলব্ধ	297 নাম : দেৱজিত বৰুৱা পিতাৰ নাম: বাপীৰাম ঘৰ নং : 62 বয়স : 47 লিঙ্গ : পুৰুষ	CZH3337233 ফটো উপলব্ধ
298 নাম : লাৱণ্য বৰুৱা স্বামীৰ নাম: দেৱজিত বৰুৱা ঘৰ নং : 62 বয়স : 43 লিঙ্গ : মহিলা	CZH3337244 ফটো উপলব্ধ	299 নাম : গৌতম বৰুৱা পিতাৰ নাম: হেমন্ত বৰুৱা ঘৰ নং : ৬২ বয়স : 38 লিঙ্গ : পুৰুষ	CZH3343246 ফটো উপলব্ধ	300 নাম : অল্পনা বড়ো স্বামীৰ নাম: চুনীল বড়ো ঘৰ নং : 62 বয়স : 38 লিঙ্গ : মহিলা	CZH1515147 ফটো উপলব্ধ



বিধানসভা সমষ্টিৰ নম্বৰ আৰু নাম : 86-তিনিচুকীয়া
অংশৰ নম্বৰ আৰু নাম : 1-পৰ্বতীয়া পথ (অংশ)

301 নাম : প্রণতি কলিতা বৰুৱা স্বামীৰ নাম: প্রাঞ্জল প্রতীম বৰুৱা ঘৰ নং : ৬২ বয়স : 35 লিঙ্গ : মহিলা	CZH3343166 ফটো উপলব্ধ	302 নাম : প্রাঞ্জল প্রতীম বৰুৱা পিতাৰ নাম: হেমন্ত বৰুৱা ঘৰ নং : ৬২ বয়স : 33 লিঙ্গ : পুৰুষ	CZH3343155 ফটো উপলব্ধ	303 নাম : বিজ্ঞমণি বৰুৱা পিতাৰ নাম: জিত বৰুৱা ঘৰ নং : 62 বয়স : 25 লিঙ্গ : মহিলা	CZH0582635 ফটো উপলব্ধ
304 নাম : বৰুণ দ্বীপ বৰুৱা পিতাৰ নাম: দেবজিত বৰুৱা ঘৰ নং : 62 বয়স : 22 লিঙ্গ : পুৰুষ	CZH1515329 ফটো উপলব্ধ	305 নাম : বেবি ফুকন বৰুৱা স্বামীৰ নাম: প্রাঞ্জল প্রতীম বৰুৱা ঘৰ নং : ৬২ বয়স : 22 লিঙ্গ : মহিলা	SEW0031005 ফটো উপলব্ধ	306 নাম : হেমন্ত বৰুৱা পিতাৰ নাম: বাপীৰাম ঘৰ নং : ৬২ক বয়স : 59 লিঙ্গ : পুৰুষ	CZH3337211 ফটো উপলব্ধ
307 নাম : সঞ্জিত দাস পিতাৰ নাম: সনাতন দাশ ঘৰ নং : ৬২খ বয়স : 54 লিঙ্গ : পুৰুষ	CZH3337277 ফটো উপলব্ধ	308 নাম : কণকলতা বৰুৱা স্বামীৰ নাম: হেমন্ত ঘৰ নং : ৬২খ বয়স : 49 লিঙ্গ : মহিলা	CZH3337222 ফটো উপলব্ধ	309 নাম : নমিতা দাস স্বামীৰ নাম: সঞ্জিত দাস ঘৰ নং : ৬২খ বয়স : 48 লিঙ্গ : মহিলা	CZH3337288 ফটো উপলব্ধ
310 নাম : লন্দিতা বৰুৱা পিতাৰ নাম: বাপীৰাম ঘৰ নং : ৬২ক বয়স : 37 লিঙ্গ : মহিলা	CZH3337266 ফটো উপলব্ধ	311 নাম : বিকাশ দাস পিতাৰ নাম: সঞ্জিত দাস ঘৰ নং : ৬২খ বয়স : 29 লিঙ্গ : পুৰুষ	CZH3342992 ফটো উপলব্ধ	312 নাম : সুব্রত হালদাৰ পিতাৰ নাম: দুলাল হালদাৰ ঘৰ নং : 63 বয়স : 23 লিঙ্গ : পুৰুষ	CZH1393917 ফটো উপলব্ধ
S 313 নাম : সঙ্গিতা হালদাৰ পিতাৰ নাম: দুলাল হালদাৰ ঘৰ নং : 63KH বয়স : 28 লিঙ্গ : মহিলা	CZH0245233 ফটো উপলব্ধ	314 নাম : দুলাল হালদাৰ পিতাৰ নাম: আগুশ্বৰ ঘৰ নং : ৬৩খ বয়স : 54 লিঙ্গ : পুৰুষ	CZH3337299 ফটো উপলব্ধ	315 নাম : সন্ধ্যা হালদাৰ স্বামীৰ নাম: দুলাল ঘৰ নং : ৬৩খ বয়স : 46 লিঙ্গ : মহিলা	CZH3337302 ফটো উপলব্ধ
E 316 নাম : থলুক বৰুৱা পিতাৰ নাম: বগাধৰ ঘৰ নং : ৬৪ বয়স : 69 লিঙ্গ : পুৰুষ	CZH3337313 ফটো উপলব্ধ	E 317 নাম : জাবতী বৰুৱা স্বামীৰ নাম: থলুক ঘৰ নং : ৬৪ বয়স : 64 লিঙ্গ : মহিলা	CZH3337324 ফটো উপলব্ধ	318 নাম : প্রদীপ বৰুৱা পিতাৰ নাম: থলুক ঘৰ নং : ৬৪ বয়স : 45 লিঙ্গ : পুৰুষ	CZH3337335 ফটো উপলব্ধ
319 নাম : পৰাগ বৰুৱা পিতাৰ নাম: থলুক ঘৰ নং : ৬৪ বয়স : 44 লিঙ্গ : পুৰুষ	CZH3337346 ফটো উপলব্ধ	320 নাম : দিগ্গিমনী কলিতা বৰুৱা স্বামীৰ নাম: বাজো বৰুৱা ঘৰ নং : ৬৪ বয়স : 39 লিঙ্গ : মহিলা	CZH3342981 ফটো উপলব্ধ	321 নাম : ৰীতা বৰুৱা স্বামীৰ নাম: পৰাগ বৰুৱা ঘৰ নং : ৬৪ বয়স : 37 লিঙ্গ : মহিলা	CZH3337357 ফটো উপলব্ধ
322 নাম : মঞ্জলা বৰুৱা স্বামীৰ নাম: প্রদীপ বৰুৱা ঘৰ নং : ৬৪ বয়স : 37 লিঙ্গ : মহিলা	CZH1683756 ফটো উপলব্ধ	323 নাম : চানু ৰায় পিতাৰ নাম: তুলাৰাম ৰায় ঘৰ নং : 64 বয়স : 34 লিঙ্গ : মহিলা	CZH0245415 ফটো উপলব্ধ	324 নাম : কুনাল দীপ বৰুৱা পিতাৰ নাম: পৰাগ বৰুৱা ঘৰ নং : 64 বয়স : 25 লিঙ্গ : পুৰুষ	CZH0414516 ফটো উপলব্ধ
E 325 নাম : লক্ষ্মেশ্বৰী বৰুৱা স্বামীৰ নাম: পূৰ্ণ কান্ত বৰুৱা ঘৰ নং : ৬৫ বয়স : 74 লিঙ্গ : মহিলা	CZH3337379 ফটো উপলব্ধ	326 নাম : লক্ষ্মী বৰুৱা পিতাৰ নাম: পূৰ্ণ ঘৰ নং : ৬৫ বয়স : 56 লিঙ্গ : পুৰুষ	CZH3337380 ফটো উপলব্ধ	327 নাম : কবিতা বৰুৱা স্বামীৰ নাম: লক্ষ্মী নাথ বৰুৱা ঘৰ নং : ৬৫ বয়স : 51 লিঙ্গ : মহিলা	CZH3337391 ফটো উপলব্ধ
328 নাম : শুভলতা বৰুৱা পিতাৰ নাম: পূৰ্ণ ঘৰ নং : ৬৫ বয়স : 47 লিঙ্গ : মহিলা	CZH3337404 ফটো উপলব্ধ	329 নাম : গীতালী বৰুৱা স্বামীৰ নাম: বিনোদ বৰুৱা ঘৰ নং : ৬৫ বয়স : 47 লিঙ্গ : মহিলা	CZH3337426 ফটো উপলব্ধ	330 নাম : বিনোদ বৰুৱা পিতাৰ নাম: পূৰ্ণ ঘৰ নং : ৬৫ বয়স : 45 লিঙ্গ : পুৰুষ	CZH3337415 ফটো উপলব্ধ



বিধানসভা সমষ্টিৰ নম্বৰ আৰু নাম : 86-তিনিচুকীয়া
অংশৰ নম্বৰ আৰু নাম : 1-পৰ্বতীয়া পথ (অংশ)

# 331 নাম : দীক্ষিতা বৰুৱা পিতাৰ নাম: লক্ষ্মী নাথ বৰুৱা ঘৰ নং : ৬৫ বয়স : 29 লিঙ্গ : মহিলা	CZH0153445 ফটো উপলব্ধ	332 নাম : প্ৰেমধৰ বৰুৱা পিতাৰ নাম: পানিন্দ্ৰ ঘৰ নং : ৬৬ বয়স : 76 লিঙ্গ : পুৰুষ	CZH3337437 ফটো উপলব্ধ	333 নাম : প্ৰেমদা বৰুৱা স্বামীৰ নাম: প্ৰেমধৰ ঘৰ নং : ৬৬ বয়স : 71 লিঙ্গ : মহিলা	CZH3337448 ফটো উপলব্ধ
334 নাম : জুবী দত্ত পিতাৰ নাম: নুমোল চন্দ্ৰ দত্ত ঘৰ নং : 66 বয়স : 56 লিঙ্গ : মহিলা	CZH0310383 ফটো উপলব্ধ	335 নাম : মোহন চন্দ্ৰ বৰুৱা পিতাৰ নাম: প্ৰেমধৰ ঘৰ নং : ৬৬ বয়স : 54 লিঙ্গ : পুৰুষ	CZH3337459 ফটো উপলব্ধ	336 নাম : মিনু বৰগোহাঁই বৰুৱা স্বামীৰ নাম: মোহন চন্দ্ৰ বৰুৱা ঘৰ নং : ৬৬ বয়স : 49 লিঙ্গ : মহিলা	CZH3337460 ফটো উপলব্ধ
S 337 নাম : তুলিকা বৰুৱা পিতাৰ নাম: প্ৰেমধৰ ঘৰ নং : ৬৬ বয়স : 45 লিঙ্গ : মহিলা	CZH3337471 ফটো উপলব্ধ	338 নাম : সুজিত বৰুৱা পিতাৰ নাম: প্ৰেমধৰ ঘৰ নং : ৬৬ বয়স : 43 লিঙ্গ : পুৰুষ	CZH3337482 ফটো উপলব্ধ	339 নাম : মাতৃ গগৈ বৰুৱা স্বামীৰ নাম: সুজিত বৰুৱা ঘৰ নং : 66 বয়স : 33 লিঙ্গ : মহিলা	CZH0514331 ফটো উপলব্ধ
340 নাম : স্নেহা সোনোৱাল স্বামীৰ নাম: পুলক দত্ত ঘৰ নং : 66 বয়স : 29 লিঙ্গ : মহিলা	CZH0543637 ফটো উপলব্ধ	341 নাম : দীপামনী বৰুৱা পিতাৰ নাম: প্ৰেমধৰ বৰুৱা ঘৰ নং : 67 বয়স : 42 লিঙ্গ : মহিলা	CZH0315713 ফটো উপলব্ধ	342 নাম : মনালিছা বৰা চেতিয়া স্বামীৰ নাম: সুমন্ত চেতিয়া ঘৰ নং : ৬৭ বয়স : 35 লিঙ্গ : মহিলা	CZH0155895 ফটো উপলব্ধ
343 নাম : বিকু বৰুৱা পিতাৰ নাম: গিৰিণ বৰুৱা ঘৰ নং : 67KA বয়স : 28 লিঙ্গ : পুৰুষ	CZH0244921 ফটো উপলব্ধ	344 নাম : গিৰিণ বৰুৱা পিতাৰ নাম: পূৰ্ণ ঘৰ নং : ৬৭ক বয়স : 54 লিঙ্গ : পুৰুষ	CZH3337506 ফটো উপলব্ধ	345 নাম : অঞ্জনা বৰুৱা স্বামীৰ নাম: গিৰিণ ঘৰ নং : ৬৭ক বয়স : 45 লিঙ্গ : মহিলা	CZH3337493 ফটো উপলব্ধ
346 নাম : উৎপল বৰুৱা পিতাৰ নাম: গিৰিণ বৰুৱা ঘৰ নং : ৬৭ক বয়স : 28 লিঙ্গ : পুৰুষ	CZH0001339 ফটো উপলব্ধ	347 নাম : জ্যোতিকা বৰুৱা স্বামীৰ নাম: বিৰাজ বৰুৱা ঘৰ নং : ৬৮ বয়স : 36 লিঙ্গ : মহিলা	CZH0157339 ফটো উপলব্ধ	E 348 নাম : মানিক বৰুৱা পিতাৰ নাম: পানিন্দ্ৰ ঘৰ নং : ৬৮ক বয়স : 73 লিঙ্গ : পুৰুষ	CZH3337517 ফটো উপলব্ধ
349 নাম : পাৰুল বৰুৱা স্বামীৰ নাম: মানিক বৰুৱা ঘৰ নং : ৬৮ক বয়স : 63 লিঙ্গ : মহিলা	CZH3337528 ফটো উপলব্ধ	350 নাম : বিৰাজ বৰুৱা পিতাৰ নাম: মানিক ঘৰ নং : ৬৮ক বয়স : 42 লিঙ্গ : পুৰুষ	CZH3337540 ফটো উপলব্ধ	351 নাম : ইলা বৰুৱা পিতাৰ নাম: মানিক ঘৰ নং : ৬৮ক বয়স : 41 লিঙ্গ : মহিলা	CZH3337539 ফটো উপলব্ধ
352 নাম : ৰুদ্ৰসিংহ বৰুৱা পিতাৰ নাম: পানিন্দ্ৰ ঘৰ নং : ৬৯ বয়স : 79 লিঙ্গ : পুৰুষ	CZH3337551 ফটো উপলব্ধ	353 নাম : ক্ষিতীশ চন্দ্ৰ বৰুৱা পিতাৰ নাম: পাণিন্দ্ৰ নাথ বৰুৱা ঘৰ নং : ৬৯ বয়স : 71 লিঙ্গ : পুৰুষ	CZH3337595 ফটো উপলব্ধ	354 নাম : হেমাঙ্গ বৰুৱা পিতাৰ নাম: ৰুদ্ৰসিংহ ঘৰ নং : ৬৯ বয়স : 45 লিঙ্গ : পুৰুষ	CZH3337573 ফটো উপলব্ধ
355 নাম : মনলিচা বৰুৱা স্বামীৰ নাম: হেমাঙ্গ বৰুৱা ঘৰ নং : ৬৯ বয়স : 43 লিঙ্গ : মহিলা	CZH3337620 ফটো উপলব্ধ	356 নাম : বৰুণ বৰুৱা পিতাৰ নাম: ৰুদ্ৰ সিংহ বৰুৱা ঘৰ নং : ৬৯ বয়স : 41 লিঙ্গ : পুৰুষ	CZH3337584 ফটো উপলব্ধ	357 নাম : জয়ন্ত বৰুৱা পিতাৰ নাম: ক্ষিতীশ চন্দ্ৰ বৰুৱা ঘৰ নং : ৬৯ বয়স : 40 লিঙ্গ : মহিলা	CZH3337619 ফটো উপলব্ধ
358 নাম : নিজৰা নেওগ বৰুৱা স্বামীৰ নাম: জয়ন্ত বৰুৱা ঘৰ নং : ৬৯ বয়স : 38 লিঙ্গ : মহিলা	CZH3343019 ফটো উপলব্ধ	359 নাম : দিপ্তী বৰুৱা স্বামীৰ নাম: ক্ষিতীশ চন্দ্ৰ বৰুৱা ঘৰ নং : ৬৯ বয়স : 31 লিঙ্গ : মহিলা	CZH3337608 ফটো উপলব্ধ	360 নাম : বিজয় বৰুৱা পিতাৰ নাম: পানিন্দ্ৰ ঘৰ নং : ৭০ বয়স : 71 লিঙ্গ : পুৰুষ	CZH3337631 ফটো উপলব্ধ



বিধানসভা সমষ্টিৰ নম্বৰ আৰু নাম : 86-তিনিচুকীয়া
অংশৰ নম্বৰ আৰু নাম : 1-পৰ্বতীয়া পথ (অংশ)

361 নাম : পদ্মা বৰুৱা স্বামীৰ নাম: বিজয় ঘৰ নং : ৭০ বয়স : 58 লিঙ্গ : মহিলা	CZH3337642 ফটো উপলব্ধ	E 362 নাম : জিতেন চাউক পিতাৰ নাম: অঞ্জিত ঘৰ নং : ৭০ বয়স : 39 লিঙ্গ : পুৰুষ	CZH3337686 ফটো উপলব্ধ	S 363 নাম : জবা বৰুৱা পিতাৰ নাম: পুৰ্ণ বৰুৱা ঘৰ নং : ৭০ বয়স : 37 লিঙ্গ : মহিলা	CZH3337675 ফটো উপলব্ধ
364 নাম : জুলী বৰুৱা পিতাৰ নাম: বিজয় বৰুৱা ঘৰ নং : ৭০ বয়স : 32 লিঙ্গ : মহিলা	CZH1683632 ফটো উপলব্ধ	365 নাম : নিবেদিতা বৰুৱা পিতাৰ নাম: বিজয় বৰুৱা ঘৰ নং : 70 বয়স : 28 লিঙ্গ : মহিলা	CZH0310342 ফটো উপলব্ধ	366 নাম : স্বৰ্ণলতা বৰুৱা স্বামীৰ নাম: সোমেশ্বৰ ঘৰ নং : ৭১ বয়স : 79 লিঙ্গ : মহিলা	CZH3337697 ফটো উপলব্ধ
367 নাম : জুন বৰুৱা পিতাৰ নাম: সোমেশ্বৰ ঘৰ নং : ৭১ বয়স : 61 লিঙ্গ : মহিলা	CZH3337700 ফটো উপলব্ধ	368 নাম : ৰাতুল বৰুৱা পিতাৰ নাম: সোমেশ্বৰ ঘৰ নং : ৭১ বয়স : 57 লিঙ্গ : পুৰুষ	CZH3337711 ফটো উপলব্ধ	369 নাম : কৰবী বৰুৱা স্বামীৰ নাম: ৰাতুল ঘৰ নং : ৭১ বয়স : 53 লিঙ্গ : মহিলা	CZH3337722 ফটো উপলব্ধ
370 নাম : সূৰ্য্য বৰুৱা পিতাৰ নাম: ৰতুল বৰুৱা ঘৰ নং : 71 বয়স : 31 লিঙ্গ : পুৰুষ	CZH0245191 ফটো উপলব্ধ	371 নাম : লোহিত বৰুৱা পিতাৰ নাম: ৰতুল বৰুৱা ঘৰ নং : 71 বয়স : 24 লিঙ্গ : পুৰুষ	CZH1514470 ফটো উপলব্ধ	372 নাম : ৰাসিম হক অন্যান্য: জেৰুন বেগম ঘৰ নং : 72 বয়স : 43 লিঙ্গ : পুৰুষ	CZH0470898 ফটো উপলব্ধ
373 নাম : জবা বৰপাত্ৰ গৌহাঁই স্বামীৰ নাম: পিনাক বৰপাত্ৰ গৌহাঁই ঘৰ নং : 73 বয়স : 56 লিঙ্গ : মহিলা	CZH3337777 ফটো উপলব্ধ	374 নাম : কৃষ্ণ কুমল বৰপাত্ৰ গৌহাঁই পিতাৰ নাম: পিনাক বৰপাত্ৰ গৌহাঁই ঘৰ নং : 73 বয়স : 35 লিঙ্গ : পুৰুষ	CZH3337802 ফটো উপলব্ধ	E 375 নাম : সৰলা বৰপাত্ৰ গৌহাঁই স্বামীৰ নাম: ধৰ্মকান্ত ঘৰ নং : ৭৪ বয়স : 69 লিঙ্গ : মহিলা	CZH3337835 ফটো উপলব্ধ
376 নাম : মানস প্ৰতীম বৰপাত্ৰগৌহাঁই পিতাৰ নাম: ধৰ্মকান্ত ঘৰ নং : ৭৪ বয়স : 48 লিঙ্গ : পুৰুষ	CZH3337846 ফটো উপলব্ধ	377 নাম : এমি বৰপাত্ৰ গৌহাঁই স্বামীৰ নাম: মানস প্ৰতীম বৰপাত্ৰ গৌহাঁই ঘৰ নং : ৭৪ বয়স : 42 লিঙ্গ : মহিলা	CZH3337813 ফটো উপলব্ধ	378 নাম : আফৰিন হক পিতাৰ নাম: আসিফ ইম্মানুল হক ঘৰ নং : 74 বয়স : 19 লিঙ্গ : মহিলা	SEW0131813 ফটো উপলব্ধ
379 নাম : সৌৰভ কুমাৰ চেতিয়া পিতাৰ নাম: টংকেশ্বৰ চেতিয়া ঘৰ নং : ৭৫ বয়স : 32 লিঙ্গ : পুৰুষ	CZH3337857 ফটো উপলব্ধ	E 380 নাম : ঘনশ্যাম চেতিয়া পিতাৰ নাম: বাৰেশ্বৰ ঘৰ নং : ৭৫খ বয়স : 74 লিঙ্গ : পুৰুষ	CZH3337880 ফটো উপলব্ধ	381 নাম : গিৰিজা চেতিয়া স্বামীৰ নাম: ঘনশ্যাম ঘৰ নং : ৭৫খ বয়স : 64 লিঙ্গ : মহিলা	CZH3337891 ফটো উপলব্ধ
382 নাম : টংকেশ্বৰ চেতিয়া পিতাৰ নাম: বাৰেশ্বৰ চেতিয়া ঘৰ নং : ৭৫ক বয়স : 62 লিঙ্গ : পুৰুষ	CZH3337868 ফটো উপলব্ধ	383 নাম : গণি চেতিয়া স্বামীৰ নাম: টংকেশ্বৰ চেতিয়া ঘৰ নং : ৭৫খ বয়স : 59 লিঙ্গ : মহিলা	CZH3337879 ফটো উপলব্ধ	384 নাম : দিগন্ত চেতিয়া পিতাৰ নাম: ঘনশ্যাম ঘৰ নং : ৭৫খ বয়স : 43 লিঙ্গ : পুৰুষ	CZH3337904 ফটো উপলব্ধ
385 নাম : সুমন্ত চেতিয়া পিতাৰ নাম: ঘনশ্যাম চেতিয়া ঘৰ নং : ৭৫খ বয়স : 37 লিঙ্গ : পুৰুষ	CZH3337926 ফটো উপলব্ধ	D 386 নাম : আলি আহমেদ পিতাৰ নাম: অঞ্জিত ঘৰ নং : ৭৬ছ বয়স : 91 লিঙ্গ : পুৰুষ	CZH3338054 ফটো উপলব্ধ	387 নাম : সঞ্জয় আগ্ৰৱাল পিতাৰ নাম: ৰাধেশাম ঘৰ নং : ৭৬ঙ বয়স : 49 লিঙ্গ : পুৰুষ	CZH3338010 ফটো উপলব্ধ
388 নাম : ৰীণা আগ্ৰৱাল স্বামীৰ নাম: সঞ্জয় ঘৰ নং : ৭৬ঙ বয়স : 46 লিঙ্গ : মহিলা	CZH3338021 ফটো উপলব্ধ	389 নাম : আকঙ হো পিতাৰ নাম: হিহন ঘৰ নং : ৭৭ বয়স : 66 লিঙ্গ : পুৰুষ	CZH3338112 ফটো উপলব্ধ	390 নাম : বিনা দেবী বাজাজ স্বামীৰ নাম: ৰাজ কুমাৰ বাজাজ ঘৰ নং : 77 বয়স : 65 লিঙ্গ : মহিলা	CZH0513382 ফটো উপলব্ধ



391 নাম : মানকং হ পিতাৰ নাম: হ কক মেং মেং ঘৰ নং : ৭৭ বয়স : 54 লিঙ্গ : পুৰুষ	CZH3338087 ফটো উপলব্ধ	392 নাম : মানকং হ পিতাৰ নাম: হকক মেং ঘৰ নং : ৭৭ বয়স : 52 লিঙ্গ : পুৰুষ	CZH3338098 ফটো উপলব্ধ	393 নাম : হ মান খী হ পিতাৰ নাম: হকক মেং ঘৰ নং : ৭৭ বয়স : 49 লিঙ্গ : পুৰুষ	CZH3338101 ফটো উপলব্ধ
394 নাম : চিকনদৰ হুচেইন পিতাৰ নাম: নুবুল হুচেইন ঘৰ নং : ৭৮ বয়স : 60 লিঙ্গ : পুৰুষ	CZH3338156 ফটো উপলব্ধ	395 নাম : ইউচুফ হুচেইন পিতাৰ নাম: নুবুল ঘৰ নং : ৭৮ বয়স : 59 লিঙ্গ : পুৰুষ	CZH3338134 ফটো উপলব্ধ	396 নাম : ৰাচিফা বেগম স্বামীৰ নাম: চিকনদৰ হুচেইন ঘৰ নং : ৭৮ বয়স : 57 লিঙ্গ : মহিলা	CZH3338167 ফটো উপলব্ধ
D 397 নাম : চৈয়দ নুবুল হক পিতাৰ নাম: উজ্জাত ঘৰ নং : ৭৯ বয়স : 49 লিঙ্গ : পুৰুষ	CZH3338178 ফটো উপলব্ধ	398 নাম : সাধনা সিনহা স্বামীৰ নাম: দেবো কুমাৰ সিনহা ঘৰ নং : 80 বয়স : 49 লিঙ্গ : মহিলা	CZH1196435 ফটো উপলব্ধ	399 নাম : নাচিমা খাতুন স্বামীৰ নাম: অমৰ বৰা হুচেইন ঘৰ নং : ৮০ বয়স : 35 লিঙ্গ : মহিলা	CZH0172726 ফটো উপলব্ধ
400 নাম : মধুৰজ্যা শৰ্মা পিতাৰ নাম: লক্ষ্মী শৰ্মা ঘৰ নং : 80 বয়স : 23 লিঙ্গ : পুৰুষ	CZH0514182 ফটো উপলব্ধ	401 নাম : যমুনা বৰ্মা পিতাৰ নাম: সুন্দৰ সিং বৰ্মা ঘৰ নং : 80 বয়স : 53 লিঙ্গ : মহিলা	CZH0400630 ফটো উপলব্ধ	402 নাম : বিপ্লা বেগম স্বামীৰ নাম: বাবুল হুচেইন ঘৰ নং : ৮০ বয়স : 41 লিঙ্গ : মহিলা	CZH0414144 ফটো উপলব্ধ
403 নাম : বিমলা বৰা স্বামীৰ নাম: সুন্দৰ ঘৰ নং : ৮০ বয়স : 74 লিঙ্গ : মহিলা	CZH3338203 ফটো উপলব্ধ	E 404 নাম : বাবুল বৰা হুচেইন পিতাৰ নাম: হুমত আলী ঘৰ নং : ৮০ বয়স : 74 লিঙ্গ : পুৰুষ	CZH3338225 ফটো উপলব্ধ	405 নাম : মালতী বৰা স্বামীৰ নাম: বাবুল ঘৰ নং : ৮০ বয়স : 59 লিঙ্গ : মহিলা	CZH3338214 ফটো উপলব্ধ
E 406 নাম : বব হুচেইন পিতাৰ নাম: বাবুল হুচেইন ঘৰ নং : ৮০ বয়স : 42 লিঙ্গ : পুৰুষ	CZH3343188 ফটো উপলব্ধ	407 নাম : বাবুল হুচেইন পিতাৰ নাম: বাবুল বৰা হুচেইন ঘৰ নং : ৮০ বয়স : 41 লিঙ্গ : পুৰুষ	CZH3343257 ফটো উপলব্ধ	408 নাম : অমৰ বৰা হুচেইন পিতাৰ নাম: বাবুল ঘৰ নং : ৮০ বয়স : 40 লিঙ্গ : পুৰুষ	CZH3338236 ফটো উপলব্ধ
D 409 নাম : মুন বেগম পিতাৰ নাম: বাবুল ঘৰ নং : ৮০ বয়স : 37 লিঙ্গ : মহিলা	CZH3338190 ফটো উপলব্ধ	410 নাম : চমিৰ হুচেইন পিতাৰ নাম: বাবুল বৰা হুচেইন ঘৰ নং : ৮০ বয়স : 36 লিঙ্গ : পুৰুষ	CZH3343199 ফটো উপলব্ধ	411 নাম : অনীতা গগৈ পিতাৰ নাম: ৰূপন গগৈ ঘৰ নং : 81 বয়স : 33 লিঙ্গ : মহিলা	CZH0315564 ফটো উপলব্ধ
412 নাম : পিংকী গগৈ পিতাৰ নাম: ৰূপন গগৈ ঘৰ নং : ৮১ বয়স : 30 লিঙ্গ : মহিলা	CZH3343075 ফটো উপলব্ধ	E 413 নাম : দং বং পিতাৰ নাম: মিল্ল বং ঘৰ নং : ৮২ বয়স : 48 লিঙ্গ : পুৰুষ	CZH3338361 ফটো উপলব্ধ	414 নাম : বুবুল হুচেইন পিতাৰ নাম: আবুল ঘৰ নং : ৮৩ বয়স : 49 লিঙ্গ : পুৰুষ	CZH3338394 ফটো উপলব্ধ
415 নাম : বুবুল হুচেইন পিতাৰ নাম: আবুল ঘৰ নং : ৮৩ বয়স : 47 লিঙ্গ : পুৰুষ	CZH3338418 ফটো উপলব্ধ	416 নাম : মইনা বেগম স্বামীৰ নাম: বুবুল ঘৰ নং : ৮৩ বয়স : 45 লিঙ্গ : মহিলা	CZH3338407 ফটো উপলব্ধ	417 নাম : ফৰিদা বেগম স্বামীৰ নাম: বুবুল ঘৰ নং : ৮৩ বয়স : 42 লিঙ্গ : মহিলা	CZH3338429 ফটো উপলব্ধ
418 নাম : চালিম হুচেইন পিতাৰ নাম: বুবুল হুচেইন ঘৰ নং : ৮৩ বয়স : 38 লিঙ্গ : পুৰুষ	CZH3343268 ফটো উপলব্ধ	419 নাম : সাকিব হুচেইন পিতাৰ নাম: মঃ বুবুল হুচেইন ঘৰ নং : ৮৩ বয়স : 35 লিঙ্গ : পুৰুষ	CZH1683665 ফটো উপলব্ধ	420 নাম : মঃ ছাদ্দাম হুচেইন পিতাৰ নাম: মঃ বুবুল হুচেইন ঘৰ নং : ৮৩ বয়স : 31 লিঙ্গ : পুৰুষ	CZH1683654 ফটো উপলব্ধ



421 নাম : কলাবতী দেবী স্বামীৰ নাম: শিব ঘৰ নং : ৮৫ঘ বয়স : 64 লিঙ্গ : মহিলা	CZH3338430 ফটো উপলব্ধ	422 নাম : মনোজ কুমাৰ মাহাতু পিতাৰ নাম: শিৱ প্ৰসাদ মাহাতু ঘৰ নং : ৮৫ঘ বয়স : 31 লিঙ্গ : পুৰুষ	CZH1683610 ফটো উপলব্ধ	423 নাম : ৰেখা দেবী স্বামীৰ নাম: ৰেজেশ্বৰ মাহাত ঘৰ নং : 86 বয়স : 36 লিঙ্গ : মহিলা	CZH1777192 ফটো উপলব্ধ
424 নাম : চাহানাৰা বেগম স্বামীৰ নাম: ৰাজু হুছেইন ঘৰ নং : 86 বয়স : 34 লিঙ্গ : মহিলা	CZH0310334 ফটো উপলব্ধ	E 425 নাম : মোহন মাহাতো পিতাৰ নাম: তোলা মাহাতো ঘৰ নং : 86খ বয়স : 31 লিঙ্গ : পুৰুষ	CZH0514067 ফটো উপলব্ধ	426 নাম : সুচিত্ৰা দেবী স্বামীৰ নাম: মোহন মাহাতো ঘৰ নং : ৮৬খ বয়স : 29 লিঙ্গ : মহিলা	SEW0031054 ফটো উপলব্ধ
427 নাম : বিনা দেবী স্বামীৰ নাম: ভৰকেশ্বৰ মাহাতু ঘৰ নং : ৮৬ঙ বয়স : 37 লিঙ্গ : মহিলা	CZH0177998 ফটো উপলব্ধ	428 নাম : ভৰত মাহাতু পিতাৰ নাম: পূৰ্ণ ঘৰ নং : ৮৬ঙ বয়স : 65 লিঙ্গ : পুৰুষ	CZH3338587 ফটো উপলব্ধ	429 নাম : মদিনা বেগম স্বামীৰ নাম: বেঞ্জামিন বদ্ৰা ঘৰ নং : ৮৬ঙ বয়স : 64 লিঙ্গ : মহিলা	CZH3338612 ফটো উপলব্ধ
430 নাম : প্ৰভাবতী দেবী স্বামীৰ নাম: ভৰত ঘৰ নং : ৮৬ঙ বয়স : 59 লিঙ্গ : মহিলা	CZH3338532 ফটো উপলব্ধ	D 431 নাম : নসিৰ হুছেইন পিতাৰ নাম: আব্দুল সত্তাৰ ঘৰ নং : ৮৬ট বয়স : 51 লিঙ্গ : পুৰুষ	CZH3338634 ফটো উপলব্ধ	432 নাম : তাৰেকেশ্বৰ মাহাতু পিতাৰ নাম: ভৰত ঘৰ নং : ৮৬ঙ বয়স : 43 লিঙ্গ : পুৰুষ	CZH3338543 ফটো উপলব্ধ
433 নাম : ৰাজ হুছেইন পিতাৰ নাম: চৌলিম হুছেইন ঘৰ নং : ৮৬ঞ বয়স : 43 লিঙ্গ : পুৰুষ	CZH3343291 ফটো উপলব্ধ	434 নাম : ৰাজেশ্বৰ মাহাত পিতাৰ নাম: ভৰত মাহাত ভৰত ঘৰ নং : ৮৬ঙ বয়স : 39 লিঙ্গ : পুৰুষ	CZH3338554 ফটো উপলব্ধ	435 নাম : ৰামাবতী মাহাতু পিতাৰ নাম: ভৰত ঘৰ নং : ৮৬ঙ বয়স : 37 লিঙ্গ : পুৰুষ	CZH3338565 ফটো উপলব্ধ
E 436 নাম : ৰুকচানা খাতুন পিতাৰ নাম: চৌলিম ঘৰ নং : ৮৬ঞ বয়স : 37 লিঙ্গ : মহিলা	CZH3338623 ফটো উপলব্ধ	437 নাম : চন্দা কুমাৰী পিতাৰ নাম: ভৰত মাহাতু ঘৰ নং : ৮৬ঙ বয়স : 29 লিঙ্গ : মহিলা	CZH1683643 ফটো উপলব্ধ	438 নাম : সৰস্বতী মাহাতু স্বামীৰ নাম: বিষ্ণু ঘৰ নং : ৮৭ বয়স : 69 লিঙ্গ : মহিলা	CZH3338656 ফটো উপলব্ধ
S2 439 নাম : বিহাৰীলাল মাহাত পিতাৰ নাম: জগন্নাথ মাহাত ঘৰ নং : ৮৭ বয়স : 126 লিঙ্গ : পুৰুষ	CZH0294967 ফটো উপলব্ধ	E 440 নাম : প্ৰদীপ মাহাত পিতাৰ নাম: অজিত ঘৰ নং : ৮৭ বয়স : 54 লিঙ্গ : পুৰুষ	CZH3338678 ফটো উপলব্ধ	441 নাম : চিমা দেবী স্বামীৰ নাম: প্ৰদীপ ঘৰ নং : ৮৭ বয়স : 49 লিঙ্গ : মহিলা	CZH3338689 ফটো উপলব্ধ
442 নাম : কৃষ্ণা মাহাতু পিতাৰ নাম: বিষ্ণু ঘৰ নং : ৮৭ বয়স : 47 লিঙ্গ : পুৰুষ	CZH3338667 ফটো উপলব্ধ	S2 443 নাম : শান্তি দেবী স্বামীৰ নাম: বিহাৰীলাল মাহাত ঘৰ নং : ৮৭ বয়স : 126 লিঙ্গ : মহিলা	CZH0295006 ফটো উপলব্ধ	444 নাম : সুৰজ মাহাত অন্যান্য: সৰস্বতী মাহাত ঘৰ নং : 87 বয়স : 33 লিঙ্গ : পুৰুষ	CZH0245332 ফটো উপলব্ধ
445 নাম : সাবিত্ৰী কুমাৰী মাহাত পিতাৰ নাম: বিষ্ণু মাহাত ঘৰ নং : ৮৭ বয়স : 30 লিঙ্গ : মহিলা	CZH0295097 ফটো উপলব্ধ	446 নাম : কৃষ্ণ মাহাত পিতাৰ নাম: প্ৰদীপ মাহাত ঘৰ নং : 87 বয়স : 25 লিঙ্গ : পুৰুষ	CZH0486761 ফটো উপলব্ধ	447 নাম : ৰাজনী কুমাৰী মাহাতো মাতৃৰ নাম: সীমা দেবী ঘৰ নং : 87 বয়স : 23 লিঙ্গ : মহিলা	CZH1111541 ফটো উপলব্ধ
448 নাম : ৰাভুল কুমাৰ মাহাত মাতৃৰ নাম: চান্তী দেবী ঘৰ নং : 87 বয়স : 23 লিঙ্গ : পুৰুষ	CZH1403260 ফটো উপলব্ধ	S2 449 নাম : ৰাজেশ্ব মাহাত পিতাৰ নাম: বিহাৰী মাহাত ঘৰ নং : 87 বয়স : 20 লিঙ্গ : পুৰুষ	SEW0014142 ফটো উপলব্ধ	450 নাম : হেমাৱতী ৰেডিড স্বামীৰ নাম: অজুন ৰেডিড ঘৰ নং : 88 বয়স : 44 লিঙ্গ : মহিলা	CZH1200047 ফটো উপলব্ধ

বিধানসভা সমষ্টিৰ নম্বৰ আৰু নাম : 86-তিনিচুকীয়া
অংশৰ নম্বৰ আৰু নাম : 1-পৰ্বতীয়া পথ (অংশ)

451 নাম : মহঃ ইন্তেযক পিতাৰ নাম: মহঃ ইমতিয়াজ ঘৰ নং : 88 বয়স : 32 লিঙ্গ : পুৰুষ	CZH1194554 ফটো উপলব্ধ	# 452 নাম : বুৰী ভাৰতী স্বামীৰ নাম: মুকেশ ভাৰতী ঘৰ নং : ৮৮ বয়স : 26 লিঙ্গ : মহিলা	SEW0013672 ফটো উপলব্ধ	453 নাম : ৰাহুল কুমাৰ সিং পিতাৰ নাম: ৰমেশ সিং ঘৰ নং : 88KH বয়স : 29 লিঙ্গ : পুৰুষ	CZH0245274 ফটো উপলব্ধ
454 নাম : চালমায়া বেড্ডী পিতাৰ নাম: আপন ঘৰ নং : ৮৮গ বয়স : 64 লিঙ্গ : পুৰুষ	CZH3338725 ফটো উপলব্ধ	455 নাম : মোহন বেড্ডী পিতাৰ নাম: নাৰচায়া ঘৰ নং : ৮৮৮ বয়স : 59 লিঙ্গ : পুৰুষ	CZH3338770 ফটো উপলব্ধ	456 নাম : নইনা দেবী স্বামীৰ নাম: নগেন্দ্র ঘৰ নং : ৮৮এঃ বয়স : 59 লিঙ্গ : মহিলা	CZH3338805 ফটো উপলব্ধ
457 নাম : অৰ্জুন বেড্ডী পিতাৰ নাম: মামাইয়া ঘৰ নং : ৮৮৮ বয়স : 59 লিঙ্গ : পুৰুষ	CZH3338827 ফটো উপলব্ধ	458 নাম : ৰমেশ সিং পিতাৰ নাম: মহাদেব ঘৰ নং : ৮৮৮ বয়স : 49 লিঙ্গ : পুৰুষ	CZH3338690 ফটো উপলব্ধ	459 নাম : দুৰ্গা বেড্ডী স্বামীৰ নাম: মোহন ঘৰ নং : ৮৮৮ বয়স : 49 লিঙ্গ : মহিলা	CZH3338781 ফটো উপলব্ধ
460 নাম : বিনা দেবী স্বামীৰ নাম: ৰমেশ ঘৰ নং : ৮৮৮ বয়স : 44 লিঙ্গ : মহিলা	CZH3338703 ফটো উপলব্ধ	461 নাম : কেৰালু বেড্ডী পিতাৰ নাম: চালমায়া ঘৰ নং : ৮৮৮ বয়স : 37 লিঙ্গ : মহিলা	CZH3338747 ফটো উপলব্ধ	462 নাম : মুকেশ ভাৰতী পিতাৰ নাম: নগেন্দ্র ঘৰ নং : ৮৮এঃ বয়স : 37 লিঙ্গ : পুৰুষ	CZH3338816 ফটো উপলব্ধ
463 নাম : অখিলেশ ভাৰতী পিতাৰ নাম: নগেন্দ্র ভাৰতী ঘৰ নং : ৮৮এঃ বয়স : 32 লিঙ্গ : পুৰুষ	CZH1683698 ফটো উপলব্ধ	464 নাম : শিও কুমাৰ মাহাতো পিতাৰ নাম: গেনা মাহাতো ঘৰ নং : 89GA বয়স : 28 লিঙ্গ : পুৰুষ	CZH0245282 ফটো উপলব্ধ	465 নাম : পায়েল শৰ্মা পিতাৰ নাম: গণেশ শৰ্মা ঘৰ নং : ৮৮৮ বয়স : 32 লিঙ্গ : মহিলা	CZH0180356 ফটো উপলব্ধ
466 নাম : গেনা মাহাতু পিতাৰ নাম: বিষ্ণু ঘৰ নং : ৮৮গ বয়স : 54 লিঙ্গ : পুৰুষ	CZH3338850 ফটো উপলব্ধ	467 নাম : ৰাধিকা দেবী স্বামীৰ নাম: গেনা ঘৰ নং : ৮৮গ বয়স : 51 লিঙ্গ : মহিলা	CZH3338861 ফটো উপলব্ধ	468 নাম : নিৰ্মলা দেবী স্বামীৰ নাম: নাগনাৰায়ণ ঘৰ নং : ৯০ বয়স : 69 লিঙ্গ : মহিলা	CZH3338907 ফটো উপলব্ধ
469 নাম : অমোদ সিং পিতাৰ নাম: নাগ নাৰায়ণ ঘৰ নং : ৯০ বয়স : 42 লিঙ্গ : পুৰুষ	CZH3338918 ফটো উপলব্ধ	470 নাম : সঙ্গীতা দেবী স্বামীৰ নাম: আমাদ ঘৰ নং : ৯০ বয়স : 41 লিঙ্গ : মহিলা	CZH3338929 ফটো উপলব্ধ	471 নাম : ৰানা প্ৰতাপ সিং পিতাৰ নাম: তেজ বাহাদুৰ ঘৰ নং : ৯০ক বয়স : 54 লিঙ্গ : পুৰুষ	CZH3338930 ফটো উপলব্ধ
472 নাম : ৰাম নাথ ৰায় পিতাৰ নাম: কলেশ্বৰ ঘৰ নং : ৯০ বয়স : 54 লিঙ্গ : পুৰুষ	CZH3338952 ফটো উপলব্ধ	473 নাম : অনেৰোধ সিং পিতাৰ নাম: জমদাৰ ঘৰ নং : ৯০ বয়স : 54 লিঙ্গ : পুৰুষ	CZH3338963 ফটো উপলব্ধ	474 নাম : শহিদ অনুৰৰ পিতাৰ নাম: ৰহিম হুছেইন ঘৰ নং : ৯১ বয়স : 28 লিঙ্গ : পুৰুষ	CZH1758895 ফটো উপলব্ধ
475 নাম : ৰহিম হুছেইন পিতাৰ নাম: লাতিফ ঘৰ নং : ৯১খ বয়স : 59 লিঙ্গ : পুৰুষ	CZH3339068 ফটো উপলব্ধ	D 476 নাম : ৰফিয়া বেগম স্বামীৰ নাম: ৰহিম ঘৰ নং : ৯১খ বয়স : 45 লিঙ্গ : মহিলা	CZH3339091 ফটো উপলব্ধ	477 নাম : বচন মাহাতু পিতাৰ নাম: দুৰ্গা মাহাতো ঘৰ নং : ৯১খ বয়স : 49 লিঙ্গ : পুৰুষ	CZH1759091 ফটো উপলব্ধ
478 নাম : কৌশিলা দেবী অন্যান্য: দুৰ্গা মাহাতু ঘৰ নং : ৯১খ বয়স : 46 লিঙ্গ : মহিলা	CZH1759018 ফটো উপলব্ধ	E 479 নাম : গুলজাৰ মাহাতু পিতাৰ নাম: মিথু ঘৰ নং : ৯১ক বয়স : 74 লিঙ্গ : পুৰুষ	CZH3339160 ফটো উপলব্ধ	480 নাম : দুৰ্গা মাহাতু পিতাৰ নাম: মিঠু ঘৰ নং : ৯১খ বয়স : 59 লিঙ্গ : পুৰুষ	CZH3339217 ফটো উপলব্ধ



481 নাম : সশীলা দেবী স্বামীৰ নাম : দুৰ্গা ঘৰ নং : ৯৫খ বয়স : 54 লিঙ্গ : মহিলা	CZH3339228 ফটো উপলব্ধ	482 নাম : সত্য নাৰায়ণ মাহাতু পিতাৰ নাম : গুলজাৰ ঘৰ নং : ৯৫ক বয়স : 47 লিঙ্গ : পুৰুষ	CZH3339182 ফটো উপলব্ধ	483 নাম : সূচীলা দেবী স্বামীৰ নাম : সত্যনাৰায়ণ ঘৰ নং : ৯৫ক বয়স : 42 লিঙ্গ : মহিলা	CZH3339193 ফটো উপলব্ধ
484 নাম : ওমপ্ৰকাশ মাহাতু পিতাৰ নাম : গুলজাৰ ঘৰ নং : ৯৫ক বয়স : 40 লিঙ্গ : পুৰুষ	CZH3339206 ফটো উপলব্ধ	485 নাম : বি. চন্দ্ৰইয়া বেড্ডী পিতাৰ নাম : অজ্ঞাত ঘৰ নং : ৯৬ক বয়স : 64 লিঙ্গ : পুৰুষ	CZH3339284 ফটো উপলব্ধ	486 নাম : কে দুৰ্ঘাধন বেড্ডী পিতাৰ নাম : কে ফকিৰ ঘৰ নং : ৯৬খ বয়স : 59 লিঙ্গ : পুৰুষ	CZH3339308 ফটো উপলব্ধ
487 নাম : চামন্তি বেড্ডী পিতাৰ নাম : বি. চন্দ্ৰইয়া ঘৰ নং : ৯৬ক বয়স : 49 লিঙ্গ : মহিলা	CZH3339295 ফটো উপলব্ধ	488 নাম : গঙ্গামায়া বেড্ডী স্বামীৰ নাম : কে দুৰ্ঘাধন ঘৰ নং : ৯৬খ বয়স : 47 লিঙ্গ : মহিলা	CZH3339319 ফটো উপলব্ধ	S 489 নাম : আমিৰ হুছেইন পিতাৰ নাম : ম. অকমান হুছেইন ঘৰ নং : ৯৬খ বয়স : 126 লিঙ্গ : পুৰুষ	CZH0187856 ফটো উপলব্ধ
S 490 নাম : অন বেগম স্বামীৰ নাম : জাকিৰ হুছেইন ঘৰ নং : 98 বয়স : 34 লিঙ্গ : মহিলা	CZH0419572 ফটো উপলব্ধ	S 491 নাম : জীনা বেগম স্বামীৰ নাম : আমিৰ হুছেইন ঘৰ নং : ৯৬খ বয়স : 126 লিঙ্গ : মহিলা	CZH0297309 ফটো উপলব্ধ	S 492 নাম : অয়েসা খাতুন পিতাৰ নাম : আবুল হুছেইন ঘৰ নং : 98 বয়স : 25 লিঙ্গ : মহিলা	CZH1393875 ফটো উপলব্ধ
S 493 নাম : নেইনা বেগম স্বামীৰ নাম : মন্তোনাৰ্জিৰ হুছেইন ঘৰ নং : ৯৬খ বয়স : 126 লিঙ্গ : মহিলা	CZH0187898 ফটো উপলব্ধ	S 494 নাম : মৰ্জিনা খাতুন মাতৃৰ নাম : ম. আবুল হুছেইন ঘৰ নং : ৯৬খ বয়স : 28 লিঙ্গ : মহিলা	CZH0187989 ফটো উপলব্ধ	S 495 নাম : চৰিফা খাতুন মাতৃৰ নাম : চাহজাহান বেগম ঘৰ নং : 98 বয়স : 21 লিঙ্গ : মহিলা	SEW0014258 ফটো উপলব্ধ
496 নাম : পূৰ্ণি বেড্ডী স্বামীৰ নাম : থায়াৰি ঘৰ নং : ৯৬গ বয়স : 59 লিঙ্গ : মহিলা	CZH3339422 ফটো উপলব্ধ	S 497 নাম : হালিমা বেগম স্বামীৰ নাম : অকমান ঘৰ নং : ৯৬ঘ বয়স : 59 লিঙ্গ : মহিলা	CZH3339444 ফটো উপলব্ধ	S 498 নাম : এলিজা খাতুন পিতাৰ নাম : আব্দুল ঘৰ নং : ৯৬ঘ বয়স : 51 লিঙ্গ : মহিলা	CZH3339499 ফটো উপলব্ধ
S 499 নাম : চাহজাহান বেগম স্বামীৰ নাম : আবুল ঘৰ নং : ৯৬ঘ বয়স : 49 লিঙ্গ : মহিলা	CZH3339488 ফটো উপলব্ধ	500 নাম : চিৰাজ হুছেইন পিতাৰ নাম : আব্দুল ঘৰ নং : ৯৬ঘ বয়স : 44 লিঙ্গ : পুৰুষ	CZH3339502 ফটো উপলব্ধ	S 501 নাম : জাকিৰ হুছেইন পিতাৰ নাম : অকমান ঘৰ নং : ৯৬ঘ বয়স : 126 লিঙ্গ : পুৰুষ	CZH3339455 ফটো উপলব্ধ
S 502 নাম : নাৰ্জিৰ হুছেইন পিতাৰ নাম : অকমান ঘৰ নং : 98 বয়স : 126 লিঙ্গ : পুৰুষ	CZH3339466 ফটো উপলব্ধ	503 নাম : গুন ববুৱা স্বামীৰ নাম : অমিতলাল ববুৱা ঘৰ নং : 100 বয়স : 74 লিঙ্গ : মহিলা	CZH0246124 ফটো উপলব্ধ	504 নাম : অজয় ছেত্ৰি পিতাৰ নাম : কুমাৰ ছেত্ৰি ঘৰ নং : 100 বয়স : 42 লিঙ্গ : পুৰুষ	CZH0245803 ফটো উপলব্ধ
505 নাম : বিটনি বাছফৰ পিতাৰ নাম : দশৰথ বাছফৰ ঘৰ নং : 100 বয়স : 39 লিঙ্গ : মহিলা	CZH0246025 ফটো উপলব্ধ	506 নাম : লভিতা সেঠি স্বামীৰ নাম : অজয় সেঠি ঘৰ নং : 100 বয়স : 39 লিঙ্গ : মহিলা	CZH0245951 ফটো উপলব্ধ	507 নাম : মুক্তি কেৰ্কেতা স্বামীৰ নাম : বাজা কেৰ্কেতা ঘৰ নং : 100 বয়স : 38 লিঙ্গ : মহিলা	CZH0246090 ফটো উপলব্ধ
508 নাম : ববিতা দাস স্বামীৰ নাম : দিপাক্ষৰ দাস ঘৰ নং : 100 বয়স : 36 লিঙ্গ : মহিলা	CZH0246231 ফটো উপলব্ধ	509 নাম : পূজা বাসফৰ পিতাৰ নাম : বাবলু বাসফৰ ঘৰ নং : 100 বয়স : 32 লিঙ্গ : মহিলা	CZH0245993 ফটো উপলব্ধ	510 নাম : পূজা ধৰ চৌধুৰী স্বামীৰ নাম : কনাল ধৰ চৌধুৰী ঘৰ নং : 100 বয়স : 25 লিঙ্গ : মহিলা	SEW0003749 ফটো উপলব্ধ



511 নাম : পল্লৱী কোঁৱৰ মাতৃৰ নাম: ময়না কোঁৱৰ ঘৰ নং : 100 বয়স : 22 লিঙ্গ : মহিলা	SEW0084236 ফটো উপলব্ধ	512 নাম : অজ মী হুছেইন স্বামীৰ নাম: আনোৱাৰ হুছেইন ঘৰ নং : 100ক বয়স : 35 লিঙ্গ : মহিলা	SEW0021428 ফটো উপলব্ধ	S 513 নাম : আসিফ হুছেইন পিতৃৰ নাম: মঃ আনোৱাৰ হুছেইন ঘৰ নং : 100KA বয়স : 27 লিঙ্গ : পুৰুষ	CZH0245043 ফটো উপলব্ধ
514 নাম : চুন মজুমদাৰ পিতৃৰ নাম: মণ্টু ঘৰ নং : 100খ বয়স : 49 লিঙ্গ : পুৰুষ	CZH3339524 ফটো উপলব্ধ	515 নাম : সুনীতা মজুমদাৰ স্বামীৰ নাম: চুন ঘৰ নং : 100খ বয়স : 46 লিঙ্গ : মহিলা	CZH3339535 ফটো উপলব্ধ	516 নাম : মাণিক হুছেইন পিতৃৰ নাম: সবু ঘৰ নং : 100 বয়স : 64 লিঙ্গ : পুৰুষ	CZH3339648 ফটো উপলব্ধ
517 নাম : আমিনা বেগম স্বামীৰ নাম: মাণিক হুছেইন ঘৰ নং : 100 বয়স : 51 লিঙ্গ : মহিলা	CZH0004796 ফটো উপলব্ধ	518 নাম : মেৰাজ হুছেইন পিতৃৰ নাম: মানিক ঘৰ নং : 100 বয়স : 41 লিঙ্গ : পুৰুষ	CZH3339659 ফটো উপলব্ধ	519 নাম : নিয়াজ হুছেইন পিতৃৰ নাম: মানিক ঘৰ নং : 100 বয়স : 39 লিঙ্গ : পুৰুষ	CZH3339671 ফটো উপলব্ধ
520 নাম : জেৰুণ কোম পিতৃৰ নাম: মাণিক সুচেইন ঘৰ নং : 100 বয়স : 39 লিঙ্গ : মহিলা	CZH3339682 ফটো উপলব্ধ	521 নাম : ফাতেমা বেগম স্বামীৰ নাম: মেৰাজ ঘৰ নং : 100 বয়স : 37 লিঙ্গ : মহিলা	CZH3339660 ফটো উপলব্ধ	522 নাম : নিল বেগম স্বামীৰ নাম: নিয়াজ হুছেইন ঘৰ নং : 100 বয়স : 36 লিঙ্গ : মহিলা	CZH0004895 ফটো উপলব্ধ
523 নাম : আইশা ছিদ্দিক মাতৃৰ নাম: জেৰুণ বেগম ঘৰ নং : 103 বয়স : 23 লিঙ্গ : মহিলা	CZH1485218 ফটো উপলব্ধ	524 নাম : মঃ যাজল হুছেইন পিতৃৰ নাম: মাণিক হুছেইন ঘৰ নং : 103 বয়স : 21 লিঙ্গ : পুৰুষ	SEW0014225 ফটো উপলব্ধ	525 নাম : বেজিয়া বেগম পিতৃৰ নাম: জলিল ঘৰ নং : 108 বয়স : 47 লিঙ্গ : মহিলা	CZH3339706 ফটো উপলব্ধ
526 নাম : মবিনা খাতুন পিতৃৰ নাম: মঃ জলিল ঘৰ নং : 108 বয়স : 43 লিঙ্গ : মহিলা	CZH3339717 ফটো উপলব্ধ	527 নাম : মুজিব হাজৰিকা পিতৃৰ নাম: জলিল ঘৰ নং : 108 বয়স : 42 লিঙ্গ : পুৰুষ	CZH3339728 ফটো উপলব্ধ	528 নাম : ৰিতা ভগত পিতৃৰ নাম: বাবুলাল ভগত ঘৰ নং : 108 বয়স : 30 লিঙ্গ : মহিলা	CZH0006106 ফটো উপলব্ধ
529 নাম : কৰণ ভগত পিতৃৰ নাম: বাবুলাল ভগত ঘৰ নং : 108 বয়স : 30 লিঙ্গ : পুৰুষ	CZH0006155 ফটো উপলব্ধ	530 নাম : আনোৱাৰা বেগম স্বামীৰ নাম: মুজিব হাজৰিকা ঘৰ নং : 104 বয়স : 30 লিঙ্গ : মহিলা	SEW0014183 ফটো উপলব্ধ	531 নাম : জেসমিন বেগম পিতৃৰ নাম: মোহম্মদ জলিল ঘৰ নং : 105 বয়স : 66 লিঙ্গ : মহিলা	CZH1119783 ফটো উপলব্ধ
532 নাম : মণিকা মাঝ ৰায় স্বামীৰ নাম: সুভাস ৰায় ঘৰ নং : 100ঙ বয়স : 42 লিঙ্গ : মহিলা	CZH0006387 ফটো উপলব্ধ	S 533 নাম : কিছোৰ ছাহ পিতৃৰ নাম: স্কুৰ ঘৰ নং : 100ঘ বয়স : 49 লিঙ্গ : পুৰুষ	CZH3339784 ফটো উপলব্ধ	S 534 নাম : গীতা দেবী স্বামীৰ নাম: কিছোৰ ছাহ ঘৰ নং : 100ঘ বয়স : 44 লিঙ্গ : মহিলা	CZH3339795 ফটো উপলব্ধ
535 নাম : ৰোহিত হুছেইন পিতৃৰ নাম: নাছিব হুছেইন ঘৰ নং : 106 বয়স : 23 লিঙ্গ : পুৰুষ	SEW0128686 ফটো উপলব্ধ	536 নাম : লক্ষ্মিন্দৰ চাহানী পিতৃৰ নাম: ৰাম ঘৰ নং : 100ক বয়স : 54 লিঙ্গ : পুৰুষ	CZH3339820 ফটো উপলব্ধ	537 নাম : মনোজ প্ৰসাদ পিতৃৰ নাম: ৰামদেউ ঘৰ নং : 100ঙ বয়স : 49 লিঙ্গ : পুৰুষ	CZH3339900 ফটো উপলব্ধ
538 নাম : ৰুকি ব হুছেইন মাতৃৰ নাম: অনু বেগম ঘৰ নং : 108 বয়স : 20 লিঙ্গ : পুৰুষ	SEW0130088 ফটো উপলব্ধ	539 নাম : কমলা গিৰি পিতৃৰ নাম: ৰাজদেউ ঘৰ নং : 100ক বয়স : 53 লিঙ্গ : পুৰুষ	CZH3339944 ফটো উপলব্ধ	S 540 নাম : মনোজ কুমাৰ গিৰি পিতৃৰ নাম: ৰাজকৰণ ঘৰ নং : 100ক বয়স : 51 লিঙ্গ : পুৰুষ	CZH3339977 ফটো উপলব্ধ



541 নাম : নেহা ভগত পিতাৰ নাম: বাবুলাল ভগত ঘৰ নং : 109KA বয়স : 28 লিঙ্গ : মহিলা	CZH0245142 ফটো উপলব্ধ	542 নাম : বাবুলাল ভগত পিতাৰ নাম: বামকৃষ্ণ ঘৰ নং : 109ক বয়স : 64 লিঙ্গ : পুৰুষ	CZH3339988 ফটো উপলব্ধ	S 543 নাম : বামচন্দ্ৰ ৰায় পিতাৰ নাম: গণেশ ঘৰ নং : 109ক বয়স : 62 লিঙ্গ : পুৰুষ	CZH3340009 ফটো উপলব্ধ
544 নাম : লক্ষ্মী দেবী স্বামীৰ নাম: বাবুলাল ঘৰ নং : 109ক বয়স : 59 লিঙ্গ : মহিলা	CZH3339999 ফটো উপলব্ধ	S 545 নাম : হৰিন্দৰ ৰায় পিতাৰ নাম: গণেশ ঘৰ নং : 109ক বয়স : 54 লিঙ্গ : পুৰুষ	CZH3340032 ফটো উপলব্ধ	546 নাম : বিনোদ শৰ্মা পিতাৰ নাম: গোপাল চান্দ ঘৰ নং : 111 বয়স : 65 লিঙ্গ : পুৰুষ	CZH3340054 ফটো উপলব্ধ
547 নাম : বিশাল শৰ্মা পিতাৰ নাম: বিনোদ শৰ্মা ঘৰ নং : 111 বয়স : 38 লিঙ্গ : পুৰুষ	CZH3340087 ফটো উপলব্ধ	S 548 নাম : বিদ্যা কুমাৰী শৰ্মা পিতাৰ নাম: বিনোদ শৰ্মা ঘৰ নং : 111 বয়স : 35 লিঙ্গ : মহিলা	CZH0010298 ফটো উপলব্ধ	S 549 নাম : আস্থা ৰাণা পিতাৰ নাম: সন্তোষ ৰাণা ঘৰ নং : 113 বয়স : 23 লিঙ্গ : মহিলা	CZH1174390 ফটো উপলব্ধ
550 নাম : নৰেশ ভট্টাচাৰ্য পিতাৰ নাম: কৈলাশ ঘৰ নং : 115 বয়স : 69 লিঙ্গ : পুৰুষ	CZH3340145 ফটো উপলব্ধ	551 নাম : বন্দনা ভট্টাচাৰ্য স্বামীৰ নাম: বমেশ ঘৰ নং : 115 বয়স : 54 লিঙ্গ : মহিলা	CZH3340134 ফটো উপলব্ধ	552 নাম : ৰীতা ভট্টাচাৰ্য স্বামীৰ নাম: নৰেশ ঘৰ নং : 115 বয়স : 52 লিঙ্গ : মহিলা	CZH3340156 ফটো উপলব্ধ
553 নাম : এনজেল ভট্টাচাৰ্য পিতাৰ নাম: বমেশ ঘৰ নং : 115 বয়স : 37 লিঙ্গ : মহিলা	CZH3340167 ফটো উপলব্ধ	554 নাম : চুজাতা ভট্টাচাৰ্য পিতাৰ নাম: নৰেশ ভট্টাচাৰ্য ঘৰ নং : 115 বয়স : 26 লিঙ্গ : মহিলা	CZH0494930 ফটো উপলব্ধ	555 নাম : সৈল্যাবাল্লা দেবী স্বামীৰ নাম: যতীশ ঘৰ নং : 116 বয়স : 69 লিঙ্গ : মহিলা	CZH3340189 ফটো উপলব্ধ
556 নাম : ৰাজেশ ভট্টাচাৰ্য পিতাৰ নাম: যতীশ ঘৰ নং : 116 বয়স : 51 লিঙ্গ : পুৰুষ	CZH3340190 ফটো উপলব্ধ	557 নাম : ৰেখা ভট্টাচাৰ্য পিতাৰ নাম: যতীশ ঘৰ নং : 116 বয়স : 49 লিঙ্গ : মহিলা	CZH3340203 ফটো উপলব্ধ	558 নাম : প্ৰমোদ ভট্টাচাৰ্য পিতাৰ নাম: যতীশ ঘৰ নং : 116 বয়স : 48 লিঙ্গ : পুৰুষ	CZH3340214 ফটো উপলব্ধ
559 নাম : মুনালী ভট্টাচাৰ্য স্বামীৰ নাম: বিনোদ ঘৰ নং : 116বি বয়স : 46 লিঙ্গ : মহিলা	CZH3340270 ফটো উপলব্ধ	E 560 নাম : স্বপ্না ভট্টাচাৰ্য স্বামীৰ নাম: যতীশ ঘৰ নং : 116ক বয়স : 62 লিঙ্গ : মহিলা	CZH3340236 ফটো উপলব্ধ	561 নাম : বিনোদ ভট্টাচাৰ্য পিতাৰ নাম: কৈলাশ ঘৰ নং : 116খ বয়স : 57 লিঙ্গ : পুৰুষ	CZH3340269 ফটো উপলব্ধ
562 নাম : জয়দীপ ভট্টাচাৰ্য পিতাৰ নাম: সতীশ ঘৰ নং : 116ক বয়স : 46 লিঙ্গ : পুৰুষ	CZH3340247 ফটো উপলব্ধ	563 নাম : বিবেক ভট্টাচাৰ্য পিতাৰ নাম: সতীশ ঘৰ নং : 116ক বয়স : 41 লিঙ্গ : পুৰুষ	CZH3340258 ফটো উপলব্ধ	564 নাম : আব্দুল বহমান পিতাৰ নাম: অজ্ঞাত ঘৰ নং : 119 বয়স : 64 লিঙ্গ : পুৰুষ	CZH3340316 ফটো উপলব্ধ
565 নাম : আসিফ ইম্ৰানুল হক পিতাৰ নাম: ইনচাৰুল ঘৰ নং : 119 বয়স : 38 লিঙ্গ : পুৰুষ	CZH3340305 ফটো উপলব্ধ	566 নাম : সঞ্জীৱ বৰদলৈ পিতাৰ নাম: প্ৰমোদ ঘৰ নং : 121 বয়স : 61 লিঙ্গ : পুৰুষ	CZH3340349 ফটো উপলব্ধ	567 নাম : ৰাণু বৰদলৈ পিতাৰ নাম: প্ৰমোদ ঘৰ নং : 121 বয়স : 58 লিঙ্গ : মহিলা	CZH3340361 ফটো উপলব্ধ
568 নাম : ৰাজু বৰদলৈ পিতাৰ নাম: প্ৰমোদ ঘৰ নং : 121 বয়স : 56 লিঙ্গ : মহিলা	CZH3340372 ফটো উপলব্ধ	569 নাম : মিঠু বৰদলৈ স্বামীৰ নাম: সঞ্জীৱ ঘৰ নং : 121 বয়স : 47 লিঙ্গ : মহিলা	CZH3340350 ফটো উপলব্ধ	570 নাম : প্ৰজ্জালিতা ৰাজখোৱা পিতাৰ নাম: শংকৰ ঘৰ নং : 121ক বয়স : 36 লিঙ্গ : মহিলা	CZH3340383 ফটো উপলব্ধ

বিধানসভা সমষ্টিৰ নম্বৰ আৰু নাম : 86-তিনিচুকীয়া
অংশৰ নম্বৰ আৰু নাম : 1-পৰ্বতীয়া পথ (অংশ)

571 নাম : মোহন সিং পিতাৰ নাম: হৰিশঙ্কৰ ঘৰ নং : 128 বয়স : 67 লিঙ্গ : পুৰুষ	CZH3340418 ফটো উপলব্ধ	572 নাম : সাৰদা সিং স্বামীৰ নাম: মোহন ঘৰ নং : 128 বয়স : 59 লিঙ্গ : মহিলা	CZH3340429 ফটো উপলব্ধ	573 নাম : বোশনি কুমাৰী গাউড়ে পিতাৰ নাম: বলীৰাম গাউড়ে ঘৰ নং : 126 বয়স : 26 লিঙ্গ : মহিলা	CZH0236703 ফটো উপলব্ধ
574 নাম : ধীৰাজ দাস পিতাৰ নাম: ধীৰেন্দ্ৰ কুমাৰ দাশ ঘৰ নং : 131 বয়স : 67 লিঙ্গ : পুৰুষ	CZH1683596 ফটো উপলব্ধ	S 575 নাম : কুন্তি নায়ক স্বামীৰ নাম: বমেশ নায়ক ঘৰ নং : 126 বয়স : 126 লিঙ্গ : মহিলা	CZH0026229 ফটো উপলব্ধ	576 নাম : চৰ্বিনা লিংডো স্বামীৰ নাম: লুইচ ঘৰ নং : 108 বয়স : 89 লিঙ্গ : মহিলা	CZH3341206 ফটো উপলব্ধ
577 নাম : মানসজ্যোতি তালুকদাৰ পিতাৰ নাম: লংকেশ্বৰ তালুকদাৰ ঘৰ নং : 181 বয়স : 34 লিঙ্গ : পুৰুষ	CZH0029876 ফটো উপলব্ধ	578 নাম : চুমিতা তালুকদাৰ পিতাৰ নাম: লংকেশ্বৰ তালুকদাৰ ঘৰ নং : 181 বয়স : 27 লিঙ্গ : মহিলা	CZH0029975 ফটো উপলব্ধ	579 নাম : ধীৰজ মাহাত পিতাৰ নাম: মদন মাহাত ঘৰ নং : 185 বয়স : 27 লিঙ্গ : পুৰুষ	CZH0031377 ফটো উপলব্ধ
580 নাম : বুমেণা খাতুন পিতাৰ নাম: মানীক হুছেইন ঘৰ নং : 145 বয়স : 26 লিঙ্গ : মহিলা	CZH0532689 ফটো উপলব্ধ	581 নাম : সুৰজ মাহাত পিতাৰ নাম: ম্যাডাম মাহাত ঘৰ নং : 145 বয়স : 26 লিঙ্গ : পুৰুষ	CZH1777176 ফটো উপলব্ধ	582 নাম : ৰবি মাহাত মাতৃৰ নাম: ৰাধা মাহাত ঘৰ নং : 147গা বয়স : 22 লিঙ্গ : পুৰুষ	CZH1778208 ফটো উপলব্ধ
583 নাম : সুমন বৰুৱা পিতাৰ নাম: মনু দত্ত ঘৰ নং : 148 বয়স : 44 লিঙ্গ : মহিলা	JMV0381327 ফটো উপলব্ধ	584 নাম : ৰাহুল বৰুৱা পিতাৰ নাম: দীপ বৰুৱা ঘৰ নং : 148 বয়স : 23 লিঙ্গ : পুৰুষ	SEW0131953 ফটো উপলব্ধ	585 নাম : চুমী শইকীয়া স্বামীৰ নাম: লক্ষী ঘৰ নং : 189 বয়স : 39 লিঙ্গ : মহিলা	CZH3341728 ফটো উপলব্ধ
586 নাম : দিনেশ মাহাত পিতাৰ নাম: মতীলাল মাহাত ঘৰ নং : 189গ বয়স : 29 লিঙ্গ : পুৰুষ	CZH0032797 ফটো উপলব্ধ	587 নাম : মহেশ মাহাত পিতাৰ নাম: মতীলাল মাহাত ঘৰ নং : 149গ বয়স : 28 লিঙ্গ : পুৰুষ	CZH0486738 ফটো উপলব্ধ	588 নাম : শীতল কুমাৰী মাতৃৰ নাম: গিতা দেবী ঘৰ নং : 151 বয়স : 28 লিঙ্গ : মহিলা	CZH1777127 ফটো উপলব্ধ
589 নাম : বোশনি মাহাত মাতৃৰ নাম: গিতা দেবী ঘৰ নং : 151 বয়স : 23 লিঙ্গ : মহিলা	CZH1777135 ফটো উপলব্ধ	590 নাম : এনি ভট্টাচাৰ্য্য পিতাৰ নাম: বমেশ ভট্টাচাৰ্য্য ঘৰ নং : 155 বয়স : 33 লিঙ্গ : মহিলা	CZH3342969 ফটো উপলব্ধ	591 নাম : সীমা প্ৰসাদ পিতাৰ নাম: প্ৰহ্লাদ প্ৰসাদ ঘৰ নং : 159খ বয়স : 24 লিঙ্গ : মহিলা	CZH0514042 ফটো উপলব্ধ
592 নাম : সোমীৰ কুমাৰ চেতিয়া স্বামীৰ কুমাৰ চেতিয়া পিতাৰ নাম: লব ঘৰ নং : 160খ বয়স : 49 লিঙ্গ : পুৰুষ	CZH3342458 ফটো উপলব্ধ	593 নাম : মমিতা মেথৰী স্বামীৰ নাম: মনু মেথৰী ঘৰ নং : 165 বয়স : 32 লিঙ্গ : মহিলা	CZH0245340 ফটো উপলব্ধ	E 594 নাম : ধৰম মাইথৰী পিতাৰ নাম: বমেশ ঘৰ নং : 169 বয়স : 42 লিঙ্গ : পুৰুষ	CZH3342652 ফটো উপলব্ধ
595 নাম : বৃধনী মাইথৰী পিতাৰ নাম: বেণুৰাম ঘৰ নং : 191 বয়স : 37 লিঙ্গ : মহিলা	CZH3342709 ফটো উপলব্ধ	596 নাম : বিনোদ প্ৰসাদ পিতাৰ নাম: বিন্দাল প্ৰসাদ ঘৰ নং : 199 বয়স : 38 লিঙ্গ : পুৰুষ	CZH0045468 ফটো উপলব্ধ	597 নাম : পিংকী প্ৰসাদ স্বামীৰ নাম: বিনোদ প্ৰসাদ ঘৰ নং : 177 বয়স : 34 লিঙ্গ : মহিলা	CZH0369702 ফটো উপলব্ধ
598 নাম : সুৰজ গোৱালা পিতাৰ নাম: ৰামবাহাদুৰ ঘৰ নং : 198ঘ বয়স : 39 লিঙ্গ : পুৰুষ	CZH3342878 ফটো উপলব্ধ	# 599 নাম : ইমন সোনোৱাল পিতাৰ নাম: জিতু তপন সোনোৱাল ঘৰ নং : 180 খ বয়স : 25 লিঙ্গ : পুৰুষ	CZH0470633 ফটো উপলব্ধ	600 নাম : প্ৰশান্ত দুৱৰা পিতাৰ নাম: গুঞ্জ দুৱৰা ঘৰ নং : 181ক বয়স : 45 লিঙ্গ : পুৰুষ	CZH0258459 ফটো উপলব্ধ

বিধানসভা সমষ্টিৰ নম্বৰ আৰু নাম : 86-তিনিচুকীয়া
অংশৰ নম্বৰ আৰু নাম : 1-পৰ্বতীয়া পথ (অংশ)

601 নাম : বাবুল দত্ত পিতাৰ নাম: সোণাৰাম দত্ত ঘৰ নং : ১৮২ বয়স : 43 লিঙ্গ : পুৰুষ	CZH1683701 ফটো উপলব্ধ	602 নাম : জনমনি দত্ত স্বামীৰ নাম: বাবুল দত্ত ঘৰ নং : ১৮২ বয়স : 35 লিঙ্গ : মহিলা	CZH1683712 ফটো উপলব্ধ	603 নাম : ৰুমি দত্ত স্বামীৰ নাম: বাবুল দত্ত ঘৰ নং : 182 বয়স : 31 লিঙ্গ : মহিলা	CZH0245381 ফটো উপলব্ধ
604 নাম : প্রশান্ত সোণোৱাল পিতাৰ নাম: সুধন সোণোৱাল ঘৰ নং : 182ক বয়স : 46 লিঙ্গ : পুৰুষ	CCY8337664 ফটো উপলব্ধ	605 নাম : নিৰু সোণোৱাল স্বামীৰ নাম: প্রশান্ত সোণোৱাল ঘৰ নং : 182 ক বয়স : 45 লিঙ্গ : মহিলা	CZH0397752 ফটো উপলব্ধ	606 নাম : লক্ষীন্দৰ চাহ পিতাৰ নাম: জংগী প্ৰসাদ চাহ ঘৰ নং : ১৮২ক বয়স : 43 লিঙ্গ : পুৰুষ	CZH1683767 ফটো উপলব্ধ
607 নাম : শকুনতলা চাহ স্বামীৰ নাম: লক্ষীন্দৰ চাহ ঘৰ নং : ১৮২ক বয়স : 36 লিঙ্গ : মহিলা	CZH1683778 ফটো উপলব্ধ	608 নাম : পুলিন দত্ত পিতাৰ নাম: ৰত্নেশ্বৰ দত্ত ঘৰ নং : ১৮৩ বয়স : 53 লিঙ্গ : পুৰুষ	CZH1683789 ফটো উপলব্ধ	609 নাম : পল্লৱী বড়া স্বামীৰ নাম: পুলিন দত্ত ঘৰ নং : ১৮৩ বয়স : 40 লিঙ্গ : মহিলা	CZH1683790 ফটো উপলব্ধ
610 নাম : কমলেশ শৰ্মা পিতাৰ নাম: মদন শৰ্মা ঘৰ নং : ১৮৪ বয়স : 51 লিঙ্গ : পুৰুষ	CZH1683803 ফটো উপলব্ধ	611 নাম : অনিতা দেৱী স্বামীৰ নাম: কমলেশ শৰ্মা ঘৰ নং : ১৮৪ বয়স : 45 লিঙ্গ : মহিলা	CZH1683814 ফটো উপলব্ধ	612 নাম : অনপমা চেতিয়া স্বামীৰ নাম: দেৱানন্দ চেতিয়া ঘৰ নং : ১৮৫ বয়স : 68 লিঙ্গ : মহিলা	CZH1683552 ফটো উপলব্ধ
613 নাম : মিৰা চেতিয়া পিতাৰ নাম: ললিত চেতিয়া ঘৰ নং : 185 বয়স : 59 লিঙ্গ : মহিলা	CZH0245423 ফটো উপলব্ধ	614 নাম : কিৰণমালা চুতীয়া স্বামীৰ নাম: হেমন্ত চুতীয়া ঘৰ নং : ১৮৫ বয়স : 48 লিঙ্গ : মহিলা	CZH0049668 ফটো উপলব্ধ	615 নাম : দীপা বনি স্বামীৰ নাম: দিপ্সুনন্দ চেতিয়া ঘৰ নং : 185 বয়স : 38 লিঙ্গ : মহিলা	CZH0513994 ফটো উপলব্ধ
616 নাম : দ্বীপসুন্দৰ চেতিয়া পিতাৰ নাম: দেৱানন্দ চেতিয়া ঘৰ নং : ১৮৫ বয়স : 37 লিঙ্গ : পুৰুষ	CZH1683563 ফটো উপলব্ধ	617 নাম : দিপাক্ষৰ চুতীয়া পিতাৰ নাম: হেমন্ত চুতীয়া ঘৰ নং : ১৮৫ বয়স : 29 লিঙ্গ : পুৰুষ	CZH1683825 ফটো উপলব্ধ	618 নাম : সোৰজিনী চুতীয়া পিতাৰ নাম: হেমন্ত চুতীয়া ঘৰ নং : 185 বয়স : 26 লিঙ্গ : মহিলা	CZH0382267 ফটো উপলব্ধ
619 নাম : নিহাৰিকা চুতীয়া পিতাৰ নাম: হেমন্ত চুতীয়া ঘৰ নং : 185 বয়স : 24 লিঙ্গ : মহিলা	CZH1510924 ফটো উপলব্ধ	620 নাম : অঞ্জলী দাস স্বামীৰ নাম: ধীৰাজ ঘৰ নং : ১৮৬ বয়স : 57 লিঙ্গ : মহিলা	CZH1683585 ফটো উপলব্ধ	621 নাম : প্ৰিয়ঙ্কা দাশ পিতাৰ নাম: ধীৰাজ দাস ঘৰ নং : 186 বয়স : 29 লিঙ্গ : মহিলা	CZH0245175 ফটো উপলব্ধ
622 নাম : আৰতী দেৱী পিতাৰ নাম: বৃধৰাম মাহাত্ম ঘৰ নং : ১৮৬খ বয়স : 29 লিঙ্গ : মহিলা	CZH0049965 ফটো উপলব্ধ	623 নাম : ৰশ্মি মুৰা অন্যান্য: অনিল বৰা ঘৰ নং : 188 বয়স : 28 লিঙ্গ : মহিলা	CZH1393958 ফটো উপলব্ধ	624 নাম : স্নেহা শৰ্মা স্বামীৰ নাম: অমিত কুমাৰ শৰ্মা ঘৰ নং : 202-ঘ বয়স : 36 লিঙ্গ : মহিলা	CZH0389932 ফটো উপলব্ধ
625 নাম : ৰবিন শৰ্মা পিতাৰ নাম: বোদন শৰ্মা ঘৰ নং : 210 বয়স : 28 লিঙ্গ : পুৰুষ	CZH0502815 ফটো উপলব্ধ	626 নাম : অনিকেশ প্ৰচাদ পিতাৰ নাম: দীনেশ প্ৰচাদ ঘৰ নং : 212 বয়স : 23 লিঙ্গ : পুৰুষ	CZH1122548 ফটো উপলব্ধ	627 নাম : মাইথিক মুদগল পিতাৰ নাম: মনিষ মুদগল ঘৰ নং : 213 বয়স : 25 লিঙ্গ : পুৰুষ	CZH0394627 ফটো উপলব্ধ
628 নাম : সঞ্জিত হাসদা পিতাৰ নাম: মোহন হাসদা ঘৰ নং : 230 বয়স : 33 লিঙ্গ : পুৰুষ	SEW0133686 ফটো উপলব্ধ	629 নাম : যুগল শৰ্মা পিতাৰ নাম: ৰাম কিশোৰ শৰ্মা ঘৰ নং : 256ঘ বয়স : 35 লিঙ্গ : পুৰুষ	SEW0027615 ফটো উপলব্ধ	630 নাম : পঞ্চ শৰ্মা পিতাৰ নাম: দেউবনচি শৰ্মা ঘৰ নং : 303 বয়স : 53 লিঙ্গ : পুৰুষ	CZH0027128 ফটো উপলব্ধ



বিধানসভা সমষ্টিৰ নম্বৰ আৰু নাম : 86-তিনিচুকীয়া
অংশৰ নম্বৰ আৰু নাম : 1-পৰ্বতীয়া পথ (অংশ)

631 নাম : সীমা দেৱী স্বামীৰ নাম: পঞ্চ শৰ্মা ঘৰ নং : 303 বয়স : 41 লিঙ্গ : মহিলা	CZH1390632 ফটো উপলব্ধ	632 নাম : বীৰ বাহাদুৰ শৰ্মা পিতাৰ নাম: দেউবনচি শৰ্মা ঘৰ নং : 303 বয়স : 36 লিঙ্গ : পুৰুষ	CZH0027086 ফটো উপলব্ধ	633 নাম : সীমা দেৱী শৰ্মা পিতাৰ নাম: ৰামপৰেশ্বৰ শৰ্মা ঘৰ নং : 303 বয়স : 34 লিঙ্গ : মহিলা	CZH0579573 ফটো উপলব্ধ
634 নাম : নীতেশ কুমাৰ শৰ্মা পিতাৰ নাম: পঞ্চ শৰ্মা ঘৰ নং : 303 বয়স : 26 লিঙ্গ : পুৰুষ	CZH0387720 ফটো উপলব্ধ	635 নাম : মালা শৰ্মা পিতাৰ নাম: পঞ্চ শৰ্মা ঘৰ নং : 303 বয়স : 22 লিঙ্গ : মহিলা	CZH1423177 ফটো উপলব্ধ	636 নাম : নিতু কুমাৰী শৰ্মা পিতাৰ নাম: পঞ্চ শৰ্মা ঘৰ নং : 303 বয়স : 21 লিঙ্গ : মহিলা	SEW0078196 ফটো উপলব্ধ
637 নাম : দীপক চেতিয়া ফুকন পিতাৰ নাম: লেটে ভোলানাথ চেতিয়া ফুকন ঘৰ নং : 342 বয়স : 64 লিঙ্গ : পুৰুষ	SEW0123190 ফটো উপলব্ধ	638 নাম : হাছনামুনি চেতিয়া ফুকন স্বামীৰ নাম: দীপক চেতিয়া ফুকন ঘৰ নং : 342 বয়স : 59 লিঙ্গ : মহিলা	SEW0123166 ফটো উপলব্ধ	639 নাম : দিপাংকুৰ ফুকন পিতাৰ নাম: দীপক চেতিয়া ফুকন ঘৰ নং : 342 বয়স : 34 লিঙ্গ : পুৰুষ	SEW0123133 ফটো উপলব্ধ
640 নাম : আই ছেং চৌফোং মূংগ স্বামীৰ নাম: দিপাংকুৰ ফুকন ঘৰ নং : 342 বয়স : 34 লিঙ্গ : মহিলা	SEW0123182 ফটো উপলব্ধ	641 নাম : প্ৰনামী চেতিয়া ফুকন পিতাৰ নাম: দীপক চেতিয়া ফুকন ঘৰ নং : 342 বয়স : 31 লিঙ্গ : মহিলা	SEW0123158 ফটো উপলব্ধ	642 নাম : কিৰন দেৱী স্বামীৰ নাম: অজয় চৌহান ঘৰ নং : 356 বয়স : 36 লিঙ্গ : মহিলা	SEW0125690 ফটো উপলব্ধ
S 643 নাম : অৰ্চনা দেৱী স্বামীৰ নাম: ৰিণয় কুমাৰ সিং ঘৰ নং : 487 বয়স : 26 লিঙ্গ : মহিলা	CZH1393362 ফটো উপলব্ধ	644 নাম : মৰ্জিনা বেগম পিতাৰ নাম: মহঃ মহিবুল হুছেইন ঘৰ নং : 517 বয়স : 27 লিঙ্গ : মহিলা	CZH0246215 ফটো উপলব্ধ	645 নাম : ৰাজকুমাৰ দাগা পিতাৰ নাম: সম্পতলাল দাগা ঘৰ নং : 534 বয়স : 61 লিঙ্গ : পুৰুষ	CZH5035405 ফটো উপলব্ধ
646 নাম : নিকুমনী বাঢ়াগোহাঁই দাস স্বামীৰ নাম: কৃষ্ণ দাস ঘৰ নং : 557 বয়স : 35 লিঙ্গ : মহিলা	CZH0240630 ফটো উপলব্ধ	647 নাম : কৃষ্ণ দাস পিতাৰ নাম: নগেন দাস ঘৰ নং : 557 বয়স : 34 লিঙ্গ : পুৰুষ	CZH0246280 ফটো উপলব্ধ	648 নাম : এলবাৰ্ট গগৈ পিতাৰ নাম: ভদ্ৰেশ্বৰ গগৈ ঘৰ নং : 557 বয়স : 32 লিঙ্গ : পুৰুষ	CZH0246041 ফটো উপলব্ধ
649 নাম : ভাগ্যশ্ৰী দাস গগৈ স্বামীৰ নাম: ৰাণা গগৈ ঘৰ নং : 557 বয়স : 27 লিঙ্গ : মহিলা	CZH0245811 ফটো উপলব্ধ	#2 650 নাম : দীপ্তী শৰ্মা স্বামীৰ নাম: মনোজ শৰ্মা ঘৰ নং : 563 বয়স : 43 লিঙ্গ : মহিলা	CCY1283983 ফটো উপলব্ধ	651 নাম : ৰূপজ্যোতি দাস পিতাৰ নাম: উমা দাস ঘৰ নং : 574 বয়স : 28 লিঙ্গ : মহিলা	CZH0246223 ফটো উপলব্ধ
652 নাম : লাকি শৰ্মা কৌশিক পিতাৰ নাম: অজিত শৰ্মা কৌশিক ঘৰ নং : 586 বয়স : 25 লিঙ্গ : মহিলা	CZH0246082 ফটো উপলব্ধ	653 নাম : লাকি দাস পিতাৰ নাম: মনজু দাস ঘৰ নং : 590 বয়স : 26 লিঙ্গ : পুৰুষ	CZH0245720 ফটো উপলব্ধ	654 নাম : কামিনী দাস পিতাৰ নাম: কৰন দাস ঘৰ নং : 600 বয়স : 29 লিঙ্গ : মহিলা	CZH0245753 ফটো উপলব্ধ
655 নাম : শংকৰ নাগ মাতৃৰ নাম: অঞ্জলি নাগ ঘৰ নং : 621 বয়স : 25 লিঙ্গ : পুৰুষ	CZH0245902 ফটো উপলব্ধ	656 নাম : পিথিকি শিল স্বামীৰ নাম: গোবিন্দ শিল ঘৰ নং : 622 বয়স : 37 লিঙ্গ : মহিলা	CZH1393834 ফটো উপলব্ধ	S 657 নাম : সুমন সাহানি স্বামীৰ নাম: পঙ্ক কুমাৰ সাহানি ঘৰ নং : 634 বয়স : 27 লিঙ্গ : মহিলা	CZH1403666 ফটো উপলব্ধ
658 নাম : আঁচল সিং পিতাৰ নাম: ৰাজ সিং ঘৰ নং : 635 বয়স : 23 লিঙ্গ : মহিলা	CZH1393859 ফটো উপলব্ধ	659 নাম : আদিত্য কুমাৰ শাহ পিতাৰ নাম: গংগা শাহ ঘৰ নং : 637 বয়স : 23 লিঙ্গ : পুৰুষ	CZH1393909 ফটো উপলব্ধ	660 নাম : জুগানন্দ দাস মাতৃৰ নাম: সৰাভি দাস ঘৰ নং : 638 বয়স : 27 লিঙ্গ : পুৰুষ	CZH0246033 ফটো উপলব্ধ



661 নাম : পল্লবি শাহ মালিক স্বামীৰ নাম : তাপস মালিক ঘৰ নং : 644 বয়স : 22 লিঙ্গ : মহিলা	CZH1423508 ফটো উপলব্ধ	S 662 নাম : দলুলা ধৰ অন্যান্য: টিকু ধৰ ঘৰ নং : 648 বয়স : 67 লিঙ্গ : পুৰুষ	CZH1403633 ফটো উপলব্ধ	663 নাম : ৰাজলক্ষী বৰুৱা পিতাৰ নাম : বৃধিন বৰুৱা ঘৰ নং : 670 বয়স : 25 লিঙ্গ : মহিলা	CZH0246264 ফটো উপলব্ধ
664 নাম : পৰী বৰা স্বামীৰ নাম : ৰিজু দাস ঘৰ নং : 672 বয়স : 30 লিঙ্গ : মহিলা	CZH0246272 ফটো উপলব্ধ	665 নাম : নিটুমণি দাস স্বামীৰ নাম : ৰাজিব দাস ঘৰ নং : 672 বয়স : 30 লিঙ্গ : মহিলা	CZH0240614 ফটো উপলব্ধ	666 নাম : সনজু ডেকা পিতাৰ নাম : প্ৰদীপ ডেকা ঘৰ নং : 673 বয়স : 25 লিঙ্গ : পুৰুষ	CZH0240580 ফটো উপলব্ধ
667 নাম : সমীৰ আলী পিতাৰ নাম : জাকিৰ আলী ঘৰ নং : 677 বয়স : 36 লিঙ্গ : পুৰুষ	CZH0246181 ফটো উপলব্ধ	668 নাম : খুডেজা বেগম পিতাৰ নাম : হাসান আলী ঘৰ নং : 691 বয়স : 48 লিঙ্গ : মহিলা	CZH0245944 ফটো উপলব্ধ	669 নাম : বাবলু আলি মাতৃৰ নাম : খোদেজা বেগম ঘৰ নং : 691 বয়স : 32 লিঙ্গ : পুৰুষ	CZH0245910 ফটো উপলব্ধ
S2 670 নাম : জিন্টু ৰাজপুত পিতাৰ নাম : লালুইয়ে ৰামেশ্বৰ ৰাজপুত ঘৰ নং : 697 বয়স : 38 লিঙ্গ : পুৰুষ	CZH1403740 ফটো উপলব্ধ	671 নাম : চৰত চেতিয়া পিতাৰ নাম : খগেশ্বৰ চেতিয়া ঘৰ নং : 699 বয়স : 61 লিঙ্গ : পুৰুষ	CZH0245852 ফটো উপলব্ধ	672 নাম : সাবিত্ৰী চেতিয়া স্বামীৰ নাম : শৰত চেতিয়া ঘৰ নং : 699 বয়স : 40 লিঙ্গ : মহিলা	CZH0245860 ফটো উপলব্ধ
673 নাম : ৰাহুল চেতিয়া পিতাৰ নাম : শৰত চেতিয়া ঘৰ নং : 699 বয়স : 27 লিঙ্গ : পুৰুষ	CZH0245894 ফটো উপলব্ধ	674 নাম : সীমা দাস পিতাৰ নাম : পবিত্ৰ দাস ঘৰ নং : 705 বয়স : 34 লিঙ্গ : মহিলা	CZH0246173 ফটো উপলব্ধ	675 নাম : পম্পি দাস বেগম স্বামীৰ নাম : ৰবীউল হুছেইন ঘৰ নং : 728 বয়স : 28 লিঙ্গ : মহিলা	CZH0246140 ফটো উপলব্ধ
676 নাম : পম্পি কাকুটী পিতাৰ নাম : মানীক কাকুটী ঘৰ নং : 729 বয়স : 27 লিঙ্গ : মহিলা	CZH0246074 ফটো উপলব্ধ	677 নাম : বাবল হুছেইন পিতাৰ নাম : মহম্মদ হুছেইন ঘৰ নং : 739 বয়স : 42 লিঙ্গ : পুৰুষ	CZH0246132 ফটো উপলব্ধ	678 নাম : কৃষ্ণা বেড্ডী পিতাৰ নাম : ভাগীৰথী বেড্ডী ঘৰ নং : ৮৮৯ বয়স : 43 লিঙ্গ : পুৰুষ	CZH3343337 ফটো উপলব্ধ
679 নাম : যমুনা বেড্ডী পিতাৰ নাম : মামায়াই বেড্ডী ঘৰ নং : ৮৮৯ বয়স : 37 লিঙ্গ : মহিলা	CZH3343348 ফটো উপলব্ধ	680 নাম : বিভা তালুকদাৰ পিতাৰ নাম : বাৰেন তালুকদাৰ ঘৰ নং : 1000 বয়স : 33 লিঙ্গ : মহিলা	CZH0487025 ফটো উপলব্ধ	681 নাম : ৰঞ্জিতা তালুকদাৰ পিতাৰ নাম : বাৰেন তালুকদাৰ ঘৰ নং : 1000 বয়স : 28 লিঙ্গ : মহিলা	CZH0486886 ফটো উপলব্ধ
S 682 নাম : ৰঞ্জিতা গোস্বামী পিতাৰ নাম : বিনোদ গোস্বামী ঘৰ নং : 1000 বয়স : 27 লিঙ্গ : মহিলা	CZH0315614 ফটো উপলব্ধ	683 নাম : গীতৰ্থ বৰুৱা মাতৃৰ নাম : কবিতা বৰুৱা ঘৰ নং : 1000 বয়স : 25 লিঙ্গ : পুৰুষ	CZH0315531 ফটো উপলব্ধ	684 নাম : অৰবিন্দ পাচোৱান পিতাৰ নাম : মুকেশ পাচোৱান ঘৰ নং : 1000 বয়স : 24 লিঙ্গ : পুৰুষ	CZH0486779 ফটো উপলব্ধ
685 নাম : মীনা সুহানি মাতৃৰ নাম : সিয়া পট্ট ঘৰ নং : 1001 বয়স : 45 লিঙ্গ : মহিলা	CZH1392646 ফটো উপলব্ধ	686 নাম : ৰাজ কুমাৰ বাজাজ পিতাৰ নাম : টিকুৰাম বাজাজ ঘৰ নং : 1003 বয়স : 71 লিঙ্গ : পুৰুষ	CZH0513408 ফটো উপলব্ধ	687 নাম : বৰ্ষা বৰঠাকুৰ পিতাৰ নাম : গৌতম প্ৰসাদ বৰঠাকুৰ ঘৰ নং : 1011 বয়স : 26 লিঙ্গ : মহিলা	CZH0467308 ফটো উপলব্ধ
688 নাম : পল্লবি বৰগোহাই পিতাৰ নাম : গিৰিন বৰগোহাই ঘৰ নং : 1203 বয়স : 25 লিঙ্গ : মহিলা	CZH0507152 ফটো উপলব্ধ	689 নাম : সঞ্জয় চৌহান পিতাৰ নাম : সুদমা চৌহান ঘৰ নং : ১৩৪৭ বয়স : 38 লিঙ্গ : পুৰুষ	CZH0025528 ফটো উপলব্ধ	690 নাম : পিংকি কুমাৰী দেৱী স্বামীৰ নাম : সঞ্জয় চৌহান ঘৰ নং : ১৩৪৭ বয়স : 35 লিঙ্গ : মহিলা	CZH0025536 ফটো উপলব্ধ



বিধানসভা সমষ্টিৰ নম্বৰ আৰু নাম : 86-তিনিচুকীয়া
অংশৰ নম্বৰ আৰু নাম : 1-পৰ্বতীয়া পথ (অংশ)

691 নাম : অজয় চৌহান পিতাৰ নাম: সুদামা চৌহান ঘৰ নং : ১৩৪৭ বয়স : 31 লিঙ্গ : পুৰুষ	CZH0025577 ফটো উপলব্ধ	692 নাম : সামান্ত চুতিয়া পিতাৰ নাম: চেনীৰাম চুতীয়া ঘৰ নং : ১৬১০ বয়স : 48 লিঙ্গ : পুৰুষ	CZH0039016 ফটো উপলব্ধ	693 নাম : মিন চুতীয়া স্বামীৰ নাম: শ্যামান্ত চুতীয়া ঘৰ নং : ১৬১০ বয়স : 43 লিঙ্গ : মহিলা	CZH0039057 ফটো উপলব্ধ
694 নাম : পৰন চক্ৰৱৰ্তী পিতাৰ নাম: বাবুল চক্ৰৱৰ্তী ঘৰ নং : ১৬১২ বয়স : 29 লিঙ্গ : পুৰুষ	CZH0039107 ফটো উপলব্ধ	695 নাম : সুমন দে মাতৃৰ নাম: সান্তু দে ঘৰ নং : 1648 বয়স : 20 লিঙ্গ : মহিলা	SEW0027813 ফটো উপলব্ধ	696 নাম : বিম্পী দত্ত স্বামীৰ নাম: সুব্রত দত্ত ঘৰ নং : 1680 বয়স : 38 লিঙ্গ : মহিলা	CZH0372367 ফটো উপলব্ধ
697 নাম : দেব কুমাৰ চিনহা পিতাৰ নাম: হৰি দাস চিনহা ঘৰ নং : 1731 বয়স : 51 লিঙ্গ : পুৰুষ	CZH0571034 ফটো উপলব্ধ	698 নাম : শিৱম শৰ্মা পিতাৰ নাম: মুকেশ শৰ্মা ঘৰ নং : 1932 বয়স : 25 লিঙ্গ : পুৰুষ	SEW0103242 ফটো উপলব্ধ	699 নাম : ৰাজা গুপ্তা পিতাৰ নাম: মনোজ গুপ্তা ঘৰ নং : 2000 বয়স : 27 লিঙ্গ : পুৰুষ	CZH0309914 ফটো উপলব্ধ
700 নাম : পুলক দত্ত পিতাৰ নাম: নুৰুল চন্দ্ৰ দত্ত ঘৰ নং : 2001 বয়স : 31 লিঙ্গ : পুৰুষ	CZH0310425 ফটো উপলব্ধ	701 নাম : আৰতি কুমাৰী পিতাৰ নাম: নন্দ কিশোৰ শাহ ঘৰ নং : 2447 বয়স : 27 লিঙ্গ : মহিলা	CZH0395905 ফটো উপলব্ধ	702 নাম : কণিকা ভূঞা শইকীয়া ভূঞা স্বামীৰ নাম: বগী ভূঞা ঘৰ নং : ৪২৮২ বয়স : 38 লিঙ্গ : মহিলা	CZH0308528 ফটো উপলব্ধ
703 নাম : বগী ভূঞা পিতাৰ নাম: দাগেশ্বৰ ভূঞা ঘৰ নং : ৪২৮২ বয়স : 37 লিঙ্গ : পুৰুষ	CZH0308536 ফটো উপলব্ধ	704 নাম : বিশ্বজিৎ চক্ৰবৰ্তী পিতাৰ নাম: ফণীন্দ্ৰ ভূষণ চক্ৰবৰ্তী ঘৰ নং : ব্লক সী, 2এ বয়স : 62 লিঙ্গ : পুৰুষ	CZH0395624 ফটো উপলব্ধ	705 নাম : নবনিতা চক্ৰবৰ্তী স্বামীৰ নাম: বিশ্বজিৎ চক্ৰবৰ্তী ঘৰ নং : ব্লক সী, 2এ বয়স : 53 লিঙ্গ : মহিলা	CZH0396655 ফটো উপলব্ধ
706 নাম : বিজিত চক্ৰবৰ্তী পিতাৰ নাম: বিশ্বজিৎ চক্ৰবৰ্তী ঘৰ নং : ব্লক সী, 2এ বয়স : 32 লিঙ্গ : পুৰুষ	CZH0397018 ফটো উপলব্ধ	707 নাম : নগেন দাস পিতাৰ নাম: জদৰাম দাস ঘৰ নং : চেন 72 বয়স : 65 লিঙ্গ : পুৰুষ	CZH3336047 ফটো উপলব্ধ	708 নাম : কৌশল্যা দাস স্বামীৰ নাম: নগেন দাস ঘৰ নং : চেন 72 বয়স : 57 লিঙ্গ : মহিলা	CZH3336058 ফটো উপলব্ধ
709 নাম : প্ৰণব দাস পিতাৰ নাম: নগেন দাস ঘৰ নং : চেন 72 বয়স : 39 লিঙ্গ : পুৰুষ	CZH3336069 ফটো উপলব্ধ	710 নাম : ইশীকা আগৰৱালা পিতাৰ নাম: হৰি শংকৰ আগৰৱালা ঘৰ নং : ফ্ল্যাট নং 6এ বয়স : 26 লিঙ্গ : মহিলা	CZH1201755 ফটো উপলব্ধ	711 নাম : হৰি শংকৰ আগৰৱালা পিতাৰ নাম: মতি লাল আগৰৱালা ঘৰ নং : ফ্ল্যাট নং 6এ, ব্লক বি বয়স : 57 লিঙ্গ : পুৰুষ	CZH0495168 ফটো উপলব্ধ
712 নাম : নৱনিতা দত্ত বৰগোহাঁই স্বামীৰ নাম: বাবুল বৰগোহাঁই ঘৰ নং : হাউচ নো ৩৮ বয়স : 31 লিঙ্গ : মহিলা	SEW0044651 ফটো উপলব্ধ	713 নাম : অংকিতা বৰুৱা পিতাৰ নাম: পৰাগ বৰুৱা ঘৰ নং : হাউচ নো ৬৪ বয়স : 21 লিঙ্গ : মহিলা	SEW0044867 ফটো উপলব্ধ	714 নাম : সোনমাই বৰপাত্ৰ গোহাঁই স্বামীৰ নাম: গনেশ বৰপাত্ৰ গোহাঁই ঘৰ নং : ঘৰ নং 73 বয়স : 65 লিঙ্গ : মহিলা	CZH3337755 ফটো উপলব্ধ
715 নাম : মনীষা বৰপাত্ৰ গোহাঁই মাতৃৰ নাম: সোনমাই বৰপাত্ৰ গোহাঁই ঘৰ নং : ঘৰ নং 73 বয়স : 30 লিঙ্গ : মহিলা	CZH1111426 ফটো উপলব্ধ	716 নাম : বিশাল পাত্ৰ পিতাৰ নাম: সুৰেশ পাত্ৰ ঘৰ নং : হাউচ নো-1619 বয়স : 23 লিঙ্গ : পুৰুষ	SEW0104646 ফটো উপলব্ধ	E 717 নাম : বাপীৰাম বৰুৱা পিতাৰ নাম: বগীৰাম ঘৰ নং : বয়স : 74 লিঙ্গ : পুৰুষ	CZH3337197 ফটো উপলব্ধ
E 718 নাম : লিপি ঘোষ পিতাৰ নাম: সন্ধ্যা ঘোষ ঘৰ নং : বয়স : 34 লিঙ্গ : মহিলা	CZH0360909 ফটো উপলব্ধ	719 নাম : চন্দন শৰ্মা পিতাৰ নাম: মৃগাল চন্দ শৰ্মা ঘৰ নং : পৰ্বতীয়া বয়স : 53 লিঙ্গ : পুৰুষ	CZH0362756 ফটো উপলব্ধ	720 নাম : বাবুল হুছেইন পিতাৰ নাম: নিয়াজ হুছেইন ঘৰ নং : পৰ্বতীয়া বয়স : 20 লিঙ্গ : পুৰুষ	SEW0075150 ফটো উপলব্ধ



721	CZH0461244	ফটো উপলব্ধ
নাম : বিবেক মণ্ডল পিতাৰ নাম : বাবুল মণ্ডল ঘৰ নং : পৰ্বোটিয়া ৰোড বয়স : 27 লিঙ্গ : পুৰুষ		

722	CZH0470781	ফটো উপলব্ধ
নাম : বিপিন কুমাৰ পিতাৰ নাম : জগপাল সিং ঘৰ নং : পৰ্বোটিয়া ৰোড বয়স : 27 লিঙ্গ : পুৰুষ		

723	CZH0413856	ফটো উপলব্ধ
নাম : বন্দনা মিশ্র পিতাৰ নাম : ওম প্ৰকাশ মিশ্র ঘৰ নং : ক টি নং 19 বয়স : 30 লিঙ্গ : মহিলা		

724	CZH4039785	ফটো উপলব্ধ
নাম : মনীশা কেশন স্বামীৰ নাম : অৰবিন্দ কেশন ঘৰ নং : ৰাদি নো. 06, কেশন নিবাস বয়স : 44 লিঙ্গ : মহিলা		

725	CZH1405919	ফটো উপলব্ধ
নাম : ৰিধি পোদ্দাৰ পিতাৰ নাম : মহেশ পোদ্দাৰ ঘৰ নং : ৰাদি নো. 06, কেশন নিবাস বয়স : 25 লিঙ্গ : মহিলা		

726	CZH4039774	ফটো উপলব্ধ
নাম : অৰবিন্দ কেশন পিতাৰ নাম : দুৰ্গা দত্ত কেশন ঘৰ নং : ৰাদি নো. 06, কেশন নিবাস বয়স : 49 লিঙ্গ : পুৰুষ		



727 নাম : পূজা মাহাতো স্বামীৰ নাম : শিৱ কুমাৰ মাহাতো ঘৰ নং : 01 বয়স : 28 লিঙ্গ : মহিলা	SEW0106021 ফটো উপলব্ধ	728 নাম : আইশা খাতুন পিতাৰ নাম : মহঃ নইমউদ্দিন অনসাৰী ঘৰ নং : 7 বয়স : 26 লিঙ্গ : মহিলা	CZH1139948 ফটো উপলব্ধ	729 নাম : ৰোহিত সেনাপতি পিতাৰ নাম : কনস সেনাপতি ঘৰ নং : 9 বয়স : 21 লিঙ্গ : পুৰুষ	CZH1778414 ফটো উপলব্ধ
730 নাম : আনিসা দত্ত পিতাৰ নাম : দিলিপ দত্ত ঘৰ নং : 12 বয়স : 23 লিঙ্গ : মহিলা	CZH0508929 ফটো উপলব্ধ	731 নাম : আদিত্য পাণ্ডে পিতাৰ নাম : অনিল পাণ্ডে ঘৰ নং : অসম বয়স : 22 লিঙ্গ : পুৰুষ	SEW0067355 ফটো উপলব্ধ	732 নাম : বিনোদ বৰুৱা পিতাৰ নাম : উপেন বৰুৱা ঘৰ নং : 16খ বয়স : 33 লিঙ্গ : পুৰুষ	CZH0037846 ফটো উপলব্ধ
733 নাম : সীমা কুমাৰী শৰ্মা পিতাৰ নাম : লাভ শৰ্মা ঘৰ নং : 30 বয়স : 26 লিঙ্গ : মহিলা	CZH1777085 ফটো উপলব্ধ	734 নাম : বিনীতা কলিতা স্বামীৰ নাম : মনু কলিতা ঘৰ নং : 32 বয়স : 25 লিঙ্গ : মহিলা	SEW0105569 ফটো উপলব্ধ	S 735 নাম : অমন নায়ক পিতাৰ নাম : উমেশ নায়ক ঘৰ নং : 6 বয়স : 24 লিঙ্গ : পুৰুষ	CZH1200153 ফটো উপলব্ধ
736 নাম : অনীল পাণ্ডে অন্যান্য : হিৰা কুমাৰী ঘৰ নং : 41 বয়স : 42 লিঙ্গ : পুৰুষ	CZH1501444 ফটো উপলব্ধ	737 নাম : নাজিমা বেগম স্বামীৰ নাম : আছফ ইমবানুল হক ঘৰ নং : 8ত বয়স : 42 লিঙ্গ : মহিলা	CZH0114108 ফটো উপলব্ধ	738 নাম : নীলধীৰ স্বৰ্গাৰী পিতাৰ নাম : সশ্বৰ চন্দ্ৰ স্বৰ্গাৰী ঘৰ নং : ৫০ বয়স : 33 লিঙ্গ : পুৰুষ	CZH3340554 ফটো উপলব্ধ
739 নাম : ধনেশ্বৰ বৰ্মন পিতাৰ নাম : অক্ষয় বৰ্মন ঘৰ নং : ৬২ক বয়স : 35 লিঙ্গ : পুৰুষ	CZH0286476 ফটো উপলব্ধ	740 নাম : গিভীলী বৰুৱা স্বামীৰ নাম : ধনেশ্বৰ বৰ্মন ঘৰ নং : ৬২ক বয়স : 29 লিঙ্গ : মহিলা	CZH0286526 ফটো উপলব্ধ	741 নাম : সমিৰ অনসাৰী পিতাৰ নাম : নইমউদ্দিন অনসাৰী ঘৰ নং : 65 বয়স : 23 লিঙ্গ : পুৰুষ	CZH0518910 ফটো উপলব্ধ
742 নাম : বাবুল কৰ্মকাৰ পিতাৰ নাম : গেৰা কৰ্মকাৰ ঘৰ নং : 67 বয়স : 35 লিঙ্গ : পুৰুষ	CZH0414318 ফটো উপলব্ধ	743 নাম : শিব কুমাৰ মাহাতো পিতাৰ নাম : দৰ্গা মাহাতো ঘৰ নং : 75KH বয়স : 33 লিঙ্গ : পুৰুষ	CZH0245480 ফটো উপলব্ধ	744 নাম : শান্তি দেৱী স্বামীৰ নাম : সুৰজ মাহাতু ঘৰ নং : ৮৭ বয়স : 31 লিঙ্গ : মহিলা	SEW0030007 ফটো উপলব্ধ
745 নাম : গৌতম তালুকদাৰ পিতাৰ নাম : ভৱন তালুকদাৰ ঘৰ নং : ৮৮ বয়স : 48 লিঙ্গ : পুৰুষ	CZH0179689 ফটো উপলব্ধ	746 নাম : ৰূপা টালুকদাৰ স্বামীৰ নাম : গৌতম টালুকদাৰ ঘৰ নং : ৮৮ বয়স : 44 লিঙ্গ : মহিলা	CZH0179697 ফটো উপলব্ধ	747 নাম : গুঞ্জা সিং পিতাৰ নাম : অনীল সিং ঘৰ নং : 94 বয়স : 27 লিঙ্গ : মহিলা	CZH0315754 ফটো উপলব্ধ
748 নাম : দীপক মাহাত অন্যান্য : দৰ্গা মাহাত ঘৰ নং : 95 বয়স : 23 লিঙ্গ : পুৰুষ	CZH1777598 ফটো উপলব্ধ	749 নাম : ববিতা দেৱী স্বামীৰ নাম : ওমপ্ৰকাশ মাহাতু ঘৰ নং : ৯৫ক বয়স : 34 লিঙ্গ : মহিলা	CZH0185587 ফটো উপলব্ধ	S 750 নাম : দীপাক্ষৰ দেৱী মাতৃৰ নাম : অমলি চেতীয়া ঘৰ নং : ১০০ বয়স : 26 লিঙ্গ : পুৰুষ	CZH0001958 ফটো উপলব্ধ
751 নাম : ৰিচা দেৱী স্বামীৰ নাম : নন্দ কুমাৰ চাহ ঘৰ নং : ১০৫ঘ বয়স : 32 লিঙ্গ : মহিলা	CZH0006627 ফটো উপলব্ধ	752 নাম : শুকুমাৰ ৰায় পিতাৰ নাম : লালমহন ৰায় ঘৰ নং : ১০৫ঙ বয়স : 26 লিঙ্গ : পুৰুষ	CZH0247726 ফটো উপলব্ধ	753 নাম : খুশ্ব শৰ্মা স্বামীৰ নাম : বিশাল শৰ্মা ঘৰ নং : ১১১ বয়স : 35 লিঙ্গ : মহিলা	CZH0248245 ফটো উপলব্ধ
754 নাম : সুৰেন ভট্টাচাৰ্যী অন্যান্য : নৰেশ ভট্টাচাৰ্যী ঘৰ নং : 115 বয়স : 76 লিঙ্গ : পুৰুষ	CZH0315515 ফটো উপলব্ধ	755 নাম : মিনটী ভট্টাচাৰ্যী অন্যান্য : নৰেশ ভট্টাচাৰ্যী ঘৰ নং : 115 বয়স : 64 লিঙ্গ : মহিলা	CZH0315283 ফটো উপলব্ধ	756 নাম : স্নিগ্ধা ভট্টাচাৰ্যী পিতাৰ নাম : নৰেশ ভট্টাচাৰ্যী ঘৰ নং : ১১৫ বয়স : 34 লিঙ্গ : মহিলা	CZH3343382 ফটো উপলব্ধ



757 নাম : ভুবনেশ্বৰ নাথ পিতাৰ নাম: কিশুৰি মোহন নাথ ঘৰ নং : 116 বয়স : 52 লিঙ্গ : পুৰুষ	CZH0376525 ফটো উপলব্ধ	758 নাম : জন নাথ স্বামীৰ নাম: ভুবনেশ্বৰ নাথ ঘৰ নং : 116 বয়স : 39 লিঙ্গ : মহিলা	CZH0245100 ফটো উপলব্ধ	759 নাম : গিতা চক্ৰবৰ্তি স্বামীৰ নাম: পংকজ চক্ৰবৰ্তী ঘৰ নং : 116 বয়স : 35 লিঙ্গ : মহিলা	CZH0245035 ফটো উপলব্ধ
760 নাম : শেখৰ নাথ পিতাৰ নাম: ভুবনেশ্বৰ নাথ ঘৰ নং : 116 বয়স : 22 লিঙ্গ : পুৰুষ	SEW0006569 ফটো উপলব্ধ	761 নাম : সৌৰভ কাশ্যপ পিতাৰ নাম: দিনোদ ভট্টাচাৰ্য্য ঘৰ নং : 116খ বয়স : 29 লিঙ্গ : পুৰুষ	CZH3343371 ফটো উপলব্ধ	762 নাম : ৰনদীপ বৰদলৈ পিতাৰ নাম: সঞ্জীৱ বৰদলৈ ঘৰ নং : 121 বয়স : 25 লিঙ্গ : পুৰুষ	CZH0244863 ফটো উপলব্ধ
763 নাম : শংকৰ ৰাজখোৱা পিতাৰ নাম: প্ৰফুল্ল ঘৰ নং : 121ক বয়স : 69 লিঙ্গ : পুৰুষ	CZH3340576 ফটো উপলব্ধ	764 নাম : লীনা ৰাজখোৱা স্বামীৰ নাম: শংকৰ ৰাজখোৱা ঘৰ নং : 121ক বয়স : 68 লিঙ্গ : মহিলা	CZH3340587 ফটো উপলব্ধ	765 নাম : অৰ্পনা বৰদলৈ ভূঞা স্বামীৰ নাম: সঞ্জীৱ ঘৰ নং : 121খ বয়স : 58 লিঙ্গ : মহিলা	CZH3340612 ফটো উপলব্ধ
766 নাম : ৰজনীশ আগৰবাল পিতাৰ নাম: সীতাৰাম ঘৰ নং : 121গ বয়স : 42 লিঙ্গ : পুৰুষ	CZH3340634 ফটো উপলব্ধ	767 নাম : ৰোহিত আগৰবাল পিতাৰ নাম: সীতাৰাম ঘৰ নং : 121চ বয়স : 38 লিঙ্গ : পুৰুষ	CZH3340690 ফটো উপলব্ধ	768 নাম : পাৰিখিত ৰাজখোৱা পিতাৰ নাম: শংকৰ ঘৰ নং : 121ক বয়স : 34 লিঙ্গ : পুৰুষ	CZH3340598 ফটো উপলব্ধ
769 নাম : সংগীতা দাস পিতাৰ নাম: ননি দাস ঘৰ নং : 128 বয়স : 49 লিঙ্গ : মহিলা	CZH0019117 ফটো উপলব্ধ	770 নাম : মুকেশ পেটেল পিতাৰ নাম: জগী পেটেল ঘৰ নং : 128 বয়স : 38 লিঙ্গ : পুৰুষ	CZH0019257 ফটো উপলব্ধ	771 নাম : সমিত শৰ্মা পিতাৰ নাম: অশোক শৰ্মা ঘৰ নং : 128 বয়স : 36 লিঙ্গ : পুৰুষ	CZH0019307 ফটো উপলব্ধ
772 নাম : পংকজ সিং পিতাৰ নাম: মোহন সিং ঘৰ নং : 128 বয়স : 34 লিঙ্গ : পুৰুষ	CZH0019406 ফটো উপলব্ধ	773 নাম : চান্দিনী শৰ্মা স্বামীৰ নাম: সমিত শৰ্মা ঘৰ নং : 128 বয়স : 34 লিঙ্গ : মহিলা	CZH0019448 ফটো উপলব্ধ	774 নাম : সিমা পেটেল স্বামীৰ নাম: মুকেশ পেটেল ঘৰ নং : 128 বয়স : 33 লিঙ্গ : মহিলা	CZH0019539 ফটো উপলব্ধ
775 নাম : প্ৰিয়ঙ্কা কুমাৰী সিং পিতাৰ নাম: মোহন সিং ঘৰ নং : 128 বয়স : 28 লিঙ্গ : মহিলা	CZH0019695 ফটো উপলব্ধ	776 নাম : সোণী সিং পিতাৰ নাম: মোহন সিং ঘৰ নং : 124 বয়স : 24 লিঙ্গ : মহিলা	CZH0514562 ফটো উপলব্ধ	777 নাম : গীতা সিং স্বামীৰ নাম: ৰাজেন্দ্ৰ ঘৰ নং : 125 বয়স : 59 লিঙ্গ : মহিলা	CZH3340703 ফটো উপলব্ধ
778 নাম : অনিল সিং পিতাৰ নাম: ভয়ঙ্কৰ ঘৰ নং : 125 বয়স : 54 লিঙ্গ : পুৰুষ	CZH3340714 ফটো উপলব্ধ	779 নাম : মঞ্জু দেৱী স্বামীৰ নাম: অনিল সিং ঘৰ নং : 125 বয়স : 51 লিঙ্গ : মহিলা	CZH1683869 ফটো উপলব্ধ	780 নাম : ৰাধেশ্যাম সিং পিতাৰ নাম: ৰাজেন্দ্ৰ সিং ঘৰ নং : 125 বয়স : 30 লিঙ্গ : পুৰুষ	CZH0020016 ফটো উপলব্ধ
781 নাম : পূজা সিং পিতাৰ নাম: অনিল সিং ঘৰ নং : 125 বয়স : 29 লিঙ্গ : মহিলা	CZH1683858 ফটো উপলব্ধ	782 নাম : বিবেক কুমাৰ দুবে মাতৃৰ নাম: ৰাজেশ্বৰী দেৱী ঘৰ নং : 125 বয়স : 26 লিঙ্গ : পুৰুষ	CZH1424233 ফটো উপলব্ধ	783 নাম : বিবেক দুবে মাতৃৰ নাম: ৰাজেশ্বৰী দেৱী ঘৰ নং : 125 বয়স : 26 লিঙ্গ : পুৰুষ	CZH1501303 ফটো উপলব্ধ
784 নাম : বিবেক সিং পিতাৰ নাম: ৰাজেন্দ্ৰ সিং ঘৰ নং : 125KA বয়স : 31 লিঙ্গ : পুৰুষ	CZH0245613 ফটো উপলব্ধ	785 নাম : বিপিন কুমাৰ দুবে পিতাৰ নাম: হৰিশংকৰ দুবে ঘৰ নং : 125KH বয়স : 28 লিঙ্গ : পুৰুষ	CZH0245704 ফটো উপলব্ধ	786 নাম : ৰাজেন্দ্ৰ সিং পিতাৰ নাম: ভয়ঙ্কৰ ঘৰ নং : 125ক বয়স : 69 লিঙ্গ : পুৰুষ	CZH3340725 ফটো উপলব্ধ



787 নাম : হৰিশঙ্কৰ ডুবে পিতাৰ নাম: বাৰ্ম ঘৰ নং : ১২৫খ বয়স : 59 লিঙ্গ : পুৰুষ	CZH3340736 ফটো উপলব্ধ	788 নাম : বাৰ্জেশ্বৰী দেবী স্বামীৰ নাম: হৰি ঘৰ নং : ১২৫খ বয়স : 49 লিঙ্গ : মহিলা	CZH3340747 ফটো উপলব্ধ	789 নাম : প্ৰভুনাথ পাণ্ডে পিতাৰ নাম: ব্ৰীজনন্দন ঘৰ নং : ১২৬ বয়স : 80 লিঙ্গ : পুৰুষ	CZH3340758 ফটো উপলব্ধ
790 নাম : বলৰাম পাণ্ডে পিতাৰ নাম: প্ৰভুনাথ ঘৰ নং : ১২৬ বয়স : 47 লিঙ্গ : পুৰুষ	CZH3340770 ফটো উপলব্ধ	791 নাম : বেবী পাণ্ডে স্বামীৰ নাম: বলৰাম ঘৰ নং : ১২৬ বয়স : 44 লিঙ্গ : মহিলা	CZH3340781 ফটো উপলব্ধ	792 নাম : হীৰা পাণ্ডে স্বামীৰ নাম: অনিল পাণ্ডে ঘৰ নং : ১২৬ বয়স : 41 লিঙ্গ : মহিলা	CZH0020255 ফটো উপলব্ধ
793 নাম : বৰিশঙ্কৰ পাণ্ডে পিতাৰ নাম: প্ৰভুনাথ ঘৰ নং : ১২৬ বয়স : 40 লিঙ্গ : পুৰুষ	CZH3340792 ফটো উপলব্ধ	794 নাম : উষা পাণ্ডে স্বামীৰ নাম: ৰবি ঘৰ নং : ১২৬ বয়স : 39 লিঙ্গ : মহিলা	CZH3340805 ফটো উপলব্ধ	795 নাম : অমন পাঁড়ে পিতাৰ নাম: বলৰাম পাঁড়ে ঘৰ নং : 126 বয়স : 26 লিঙ্গ : পুৰুষ	CZH1182013 ফটো উপলব্ধ
796 নাম : প্ৰিতী পাঁড়ে পিতাৰ নাম: অনীল পাঁড়ে ঘৰ নং : 126 বয়স : 25 লিঙ্গ : মহিলা	CZH1528090 ফটো উপলব্ধ	797 নাম : কাঞ্চন পাঁড়ে পিতাৰ নাম: বলৰাম পাঁড়ে ঘৰ নং : 126 বয়স : 24 লিঙ্গ : মহিলা	CZH1182039 ফটো উপলব্ধ	798 নাম : অক্ষিত সিং পিতাৰ নাম: অনীল সিং ঘৰ নং : 126 বয়স : 22 লিঙ্গ : পুৰুষ	CZH1423953 ফটো উপলব্ধ
799 নাম : অনিল চাহা পিতাৰ নাম: বালম চাহা ঘৰ নং : ১২৭ বয়স : 54 লিঙ্গ : পুৰুষ	CZH3340816 ফটো উপলব্ধ	800 নাম : সুনীল চাহা পিতাৰ নাম: বালম ঘৰ নং : ১২৭ বয়স : 49 লিঙ্গ : পুৰুষ	CZH3340838 ফটো উপলব্ধ	801 নাম : মঞ্জু চাহা স্বামীৰ নাম: অনিল ঘৰ নং : ১২৭ বয়স : 47 লিঙ্গ : মহিলা	CZH3340827 ফটো উপলব্ধ
802 নাম : সুনালি সাহা পিতাৰ নাম: অনীল সাহা ঘৰ নং : 127 বয়স : 26 লিঙ্গ : মহিলা	CZH0245365 ফটো উপলব্ধ	803 নাম : মুনাকুমাৰ যাদব অন্যান্য: কৃষ্ণা যাদব ঘৰ নং : 129খ বয়স : 36 লিঙ্গ : পুৰুষ	CZH0315705 ফটো উপলব্ধ	804 নাম : শান্তি দেবী স্বামীৰ নাম: বলদেউ ঘৰ নং : ১২৯খ বয়স : 67 লিঙ্গ : মহিলা	CZH3340850 ফটো উপলব্ধ
805 নাম : পাৰ্বতী দেবী পিতাৰ নাম: বলদেউ ঘৰ নং : ১২৯খ বয়স : 51 লিঙ্গ : মহিলা	CZH3340883 ফটো উপলব্ধ	806 নাম : কৃষ্ণা চাহ পিতাৰ নাম: বলদেউ ঘৰ নং : ১২৯খ বয়স : 47 লিঙ্গ : পুৰুষ	CZH3340861 ফটো উপলব্ধ	E 807 নাম : নবাদা দেবী স্বামীৰ নাম: কৃষ্ণা ঘৰ নং : ১২৯খ বয়স : 41 লিঙ্গ : মহিলা	CZH3340872 ফটো উপলব্ধ
808 নাম : গণেশ সাহ পিতাৰ নাম: সন্ত সাহ ঘৰ নং : ১৩২গ বয়স : 27 লিঙ্গ : পুৰুষ	CZH0252106 ফটো উপলব্ধ	809 নাম : মহেশ শৰ্মা পিতাৰ নাম: ভবেন্দ্ৰ ঘৰ নং : ১৩২গ বয়স : 66 লিঙ্গ : পুৰুষ	CZH3340907 ফটো উপলব্ধ	810 নাম : ইন্দিৰা শৰ্মা স্বামীৰ নাম: মহেশ ঘৰ নং : ১৩২গ বয়স : 59 লিঙ্গ : মহিলা	CZH3340918 ফটো উপলব্ধ
811 নাম : যোগেশ শৰ্মা পিতাৰ নাম: ভবেন্দ্ৰ ঘৰ নং : ১৩২গ বয়স : 52 লিঙ্গ : পুৰুষ	CZH3340929 ফটো উপলব্ধ	812 নাম : অমৃতৰাজ শৰ্মা পিতাৰ নাম: মহেশ শৰ্মা ঘৰ নং : ১৩২গ বয়স : 34 লিঙ্গ : পুৰুষ	CZH3340894 ফটো উপলব্ধ	813 নাম : প্ৰয়াগৰাজ শৰ্মা পিতাৰ নাম: মহেশ শৰ্মা ঘৰ নং : ১৩২গ বয়স : 29 লিঙ্গ : পুৰুষ	CZH3343359 ফটো উপলব্ধ
814 নাম : কমল বেগম পিতাৰ নাম: ক মূদদীন অনসাবী ঘৰ নং : 134গ বয়স : 24 লিঙ্গ : মহিলা	CZH1208628 ফটো উপলব্ধ	815 নাম : মনিৰুদ্দীন আনচাৰি পিতাৰ নাম: অজ্ঞাত ঘৰ নং : ১৩৪ক বয়স : 65 লিঙ্গ : পুৰুষ	CZH3341068 ফটো উপলব্ধ	816 নাম : শীমুন নিসা পিতাৰ নাম: দোস মহম্মদ ঘৰ নং : ১৩৪ক বয়স : 61 লিঙ্গ : পুৰুষ	CZH3340974 ফটো উপলব্ধ



E 817 নাম : কৃষ্ণ বাহাদুৰ ছেত্ৰী পিতাৰ নাম: ভক্ত বাহাদুৰ ঘৰ নং : ১৩৪গ বয়স : ৫৭ লিঙ্গ : পুৰুষ	CZH3340930 ফটো উপলব্ধ	818 নাম : নইমউদ্দিন অনসাৰী পিতাৰ নাম: দৌষ মহম্মদ ঘৰ নং : ১৩৪ক বয়স : ৫৬ লিঙ্গ : পুৰুষ	CZH3340985 ফটো উপলব্ধ	819 নাম : শান্তি ছেত্ৰী স্বামীৰ নাম: কৃষ্ণ ঘৰ নং : ১৩৪গ বয়স : ৫৪ লিঙ্গ : মহিলা	CZH3340941 ফটো উপলব্ধ
820 নাম : মেহেৰুন বেগম স্বামীৰ নাম: নইমউদ্দিন অনসাৰী ঘৰ নং : ১৩৪ক বয়স : ৪৭ লিঙ্গ : মহিলা	CZH3340996 ফটো উপলব্ধ	821 নাম : ক মূদদীন অনসাৰী পিতাৰ নাম: দৌষ মহম্মদ ঘৰ নং : ১৩৪ক বয়স : ৪৭ লিঙ্গ : পুৰুষ	CZH3341002 ফটো উপলব্ধ	822 নাম : অঞ্জুমাৰা বেগম স্বামীৰ নাম: ক মূদদীন অনসাৰী ঘৰ নং : ১৩৪ক বয়স : ৪৫ লিঙ্গ : মহিলা	CZH3341013 ফটো উপলব্ধ
823 নাম : আলমদ্দিন আনচাৰী পিতাৰ নাম: মনিৰুদ্দিন আনচাৰী ঘৰ নং : ১৩৪ক বয়স : ৪২ লিঙ্গ : পুৰুষ	CZH3341035 ফটো উপলব্ধ	824 নাম : আলউদ্দিন আনচাৰী পিতাৰ নাম: মনিৰুদ্দিন ঘৰ নং : ১৩৪ক বয়স : ৩৭ লিঙ্গ : পুৰুষ	CZH3341046 ফটো উপলব্ধ	825 নাম : অমৰ চেত্ৰী পিতাৰ নাম: কৃষ্ণ ঘৰ নং : ১৩৪গ বয়স : ৩৭ লিঙ্গ : পুৰুষ	CZH3340952 ফটো উপলব্ধ
826 নাম : কবিতা শইকীয়া পিতাৰ নাম: সৰ্বানন্দ নেওগ ঘৰ নং : 136 বয়স : ৫৫ লিঙ্গ : মহিলা	CZH1532209 ফটো উপলব্ধ	827 নাম : ববিন সাইকা পিতাৰ নাম: হুমেশ্বৰ সাইকা ঘৰ নং : 136 বয়স : ৫১ লিঙ্গ : পুৰুষ	CZH1545102 ফটো উপলব্ধ	S 828 নাম : বমেশ নায়ক পিতাৰ নাম: দামোদৰ ঘৰ নং : ১৩৬ বয়স : ৪৫ লিঙ্গ : পুৰুষ	CZH3341104 ফটো উপলব্ধ
829 নাম : চন্দ্ৰাবতী শৰ্মা পিতাৰ নাম: প্ৰকাশ শৰ্মা ঘৰ নং : 136 বয়স : ৪৫ লিঙ্গ : মহিলা	CZH1501816 ফটো উপলব্ধ	830 নাম : মনু কলিতা অন্যান্য: অৰুন কলিতা ঘৰ নং : 136 বয়স : ২৮ লিঙ্গ : পুৰুষ	CZH0414219 ফটো উপলব্ধ	S 831 নাম : সুভম নায়ক পিতাৰ নাম: উমেশ নায়ক ঘৰ নং : ১৩৬ বয়স : ২৮ লিঙ্গ : পুৰুষ	CZH0252999 ফটো উপলব্ধ
S 832 নাম : দামোদৰ নায়ক পিতাৰ নাম: দয়াল ঘৰ নং : ১৩৬গ বয়স : ৭৭ লিঙ্গ : পুৰুষ	CZH3341115 ফটো উপলব্ধ	S 833 নাম : পঞ্চমী নায়ক স্বামীৰ নাম: দামোদৰ ঘৰ নং : ১৩৬গ বয়স : ৭৪ লিঙ্গ : মহিলা	CZH3341126 ফটো উপলব্ধ	834 নাম : চন্দ্ৰেশ্বৰ ঠাকুৰ পিতাৰ নাম: বৃধন ঘৰ নং : ১৩৬গ বয়স : ৫৭ লিঙ্গ : পুৰুষ	CZH3341160 ফটো উপলব্ধ
835 নাম : মীনা দেবী স্বামীৰ নাম: চন্দ্ৰেশ্বৰ ঘৰ নং : ১৩৬গ বয়স : ৫৪ লিঙ্গ : মহিলা	CZH3341171 ফটো উপলব্ধ	E 836 নাম : সন্ত নায়ক পিতাৰ নাম: দামোদৰ ঘৰ নং : ১৩৬গ বয়স : ৪৭ লিঙ্গ : পুৰুষ	CZH3341137 ফটো উপলব্ধ	S 837 নাম : উমেশ নায়ক পিতাৰ নাম: দামোদৰ ঘৰ নং : ১৩৬গ বয়স : ৪৭ লিঙ্গ : পুৰুষ	CZH3341148 ফটো উপলব্ধ
S 838 নাম : বেবী নায়ক স্বামীৰ নাম: উমেশ ঘৰ নং : ১৩৬গ বয়স : ৪৪ লিঙ্গ : মহিলা	CZH3341159 ফটো উপলব্ধ	839 নাম : জকেন লিংডো পিতাৰ নাম: লুইচ ঘৰ নং : ১৩৯ বয়স : ৬৪ লিঙ্গ : পুৰুষ	CZH3341217 ফটো উপলব্ধ	840 নাম : বীজ বৰুৱা স্বামীৰ নাম: সঞ্জীৱ বৰুৱা ঘৰ নং : 139 বয়স : ৫০ লিঙ্গ : মহিলা	CZH0355040 ফটো উপলব্ধ
841 নাম : উপেন্দ্ৰ কুমাৰ পণ্ডিত অন্যান্য: চন্দ্ৰাবতী শৰ্মা ঘৰ নং : 140 বয়স : ৪৮ লিঙ্গ : পুৰুষ	SEW0103234 ফটো উপলব্ধ	842 নাম : গংগা শৰ্মা স্বামীৰ নাম: দেৱকুমাৰ শৰ্মা ঘৰ নং : ১৪০ক বয়স : ৩৪ লিঙ্গ : মহিলা	CZH0029546 ফটো উপলব্ধ	843 নাম : দেবকুমাৰ শৰ্মা পিতাৰ নাম: প্ৰকাশ ঘৰ নং : ১৪০ক বয়স : ৪০ লিঙ্গ : পুৰুষ	CZH3341273 ফটো উপলব্ধ
844 নাম : লক্ষেশ্বৰ তালুকদাৰ পিতাৰ নাম: ভূবন ঘৰ নং : ১৪১ বয়স : ৬৫ লিঙ্গ : পুৰুষ	CZH3341284 ফটো উপলব্ধ	S 845 নাম : গনেশ বৰা পিতাৰ নাম: বৰি ঘৰ নং : ১৪১ বয়স : ৫৭ লিঙ্গ : পুৰুষ	CZH3341319 ফটো উপলব্ধ	S 846 নাম : বাণ বৰা স্বামীৰ নাম: গনেশ ঘৰ নং : ১৪১ বয়স : ৫৭ লিঙ্গ : মহিলা	CZH3341320 ফটো উপলব্ধ



847 নাম : অনিমা তালুকদাৰ স্বামীৰ নাম: লক্ষেশ্বৰ ঘৰ নং : 181 বয়স : 57 লিঙ্গ : মহিলা	CZH3341295 ফটো উপলব্ধ	848 নাম : পিকী তালুকদাৰ পিতাৰ নাম: লক্ষেশ্বৰ ঘৰ নং : 181 বয়স : 37 লিঙ্গ : মহিলা	CZH3341308 ফটো উপলব্ধ	S 849 নাম : পৰী বৰা পিতাৰ নাম: গণেশ বৰা ঘৰ নং : 181 বয়স : 36 লিঙ্গ : মহিলা	CZH3343393 ফটো উপলব্ধ
S 850 নাম : পপি বৰা পিতাৰ নাম: গণেশ বৰা ঘৰ নং : 181 বয়স : 32 লিঙ্গ : মহিলা	CZH3343417 ফটো উপলব্ধ	S 851 নাম : ৰুপম বৰা পিতাৰ নাম: গণেশ বৰা ঘৰ নং : 181 বয়স : 29 লিঙ্গ : পুৰুষ	CZH3343406 ফটো উপলব্ধ	852 নাম : মনোহৰ ৰায় পিতাৰ নাম: সুখদেউ ঘৰ নং : 183 বয়স : 59 লিঙ্গ : পুৰুষ	CZH3341342 ফটো উপলব্ধ
853 নাম : সোনুহৰ ৰায় পিতাৰ নাম: সুখদেব ৰায় ঘৰ নং : 183 বয়স : 54 লিঙ্গ : পুৰুষ	CZH3341353 ফটো উপলব্ধ	854 নাম : ভাগমনি ৰায় স্বামীৰ নাম: চনোহৰ ঘৰ নং : 183 বয়স : 41 লিঙ্গ : মহিলা	CZH3341331 ফটো উপলব্ধ	855 নাম : ৰাহুল ৰায় পিতাৰ নাম: সোনুহৰ ৰায় ঘৰ নং : 143 বয়স : 23 লিঙ্গ : মহিলা	CZH0514935 ফটো উপলব্ধ
856 নাম : গীতা দেৱী স্বামীৰ নাম: চিপাহী ঘৰ নং : 188 বয়স : 44 লিঙ্গ : মহিলা	CZH3341375 ফটো উপলব্ধ	857 নাম : বাবুল যাদৱ পিতাৰ নাম: বিশ্বনাথ যাদৱ ঘৰ নং : 188 বয়স : 41 লিঙ্গ : পুৰুষ	CZH0253815 ফটো উপলব্ধ	858 নাম : ৰস্মী যাদৱ স্বামীৰ নাম: বাবুল যাদৱ ঘৰ নং : 188 বয়স : 29 লিঙ্গ : মহিলা	CZH0253856 ফটো উপলব্ধ
859 নাম : মদন মাহাত পিতাৰ নাম: ৰামঅবতাৰ ঘৰ নং : 185 বয়স : 54 লিঙ্গ : পুৰুষ	CZH3341386 ফটো উপলব্ধ	860 নাম : পুষ্পা দেৱী স্বামীৰ নাম: মদন ঘৰ নং : 185 বয়স : 47 লিঙ্গ : মহিলা	CZH3341397 ফটো উপলব্ধ	861 নাম : পূজা মাহাত অন্যান্য: মদন মাহাত ঘৰ নং : 145 বয়স : 27 লিঙ্গ : মহিলা	CZH1777168 ফটো উপলব্ধ
E 862 নাম : বিশাল মাহাত পিতাৰ নাম: মদন মাহাত ঘৰ নং : 185 বয়স : 30 লিঙ্গ : পুৰুষ	CZH0031286 ফটো উপলব্ধ	S 863 নাম : বিকাশ কুমাৰ চাহ পিতাৰ নাম: গৌৰী শংকৰ চাহ ঘৰ নং : 185 বয়স : 30 লিঙ্গ : পুৰুষ	CZH0031278 ফটো উপলব্ধ	S 864 নাম : গৌৰী চাহ পিতাৰ নাম: নৱায়ণ ঘৰ নং : 185 বয়স : 55 লিঙ্গ : পুৰুষ	CZH3341433 ফটো উপলব্ধ
S 865 নাম : চিলা দেৱী স্বামীৰ নাম: গৌৰী ঘৰ নং : 185 বয়স : 47 লিঙ্গ : মহিলা	CZH3341444 ফটো উপলব্ধ	866 নাম : ৰবি কুমাৰ মাহাত মাতৃৰ নাম: আশা দেৱী ঘৰ নং : 146খ বয়স : 25 লিঙ্গ : পুৰুষ	CZH1404243 ফটো উপলব্ধ	867 নাম : শিবজী শৰ্মা অন্যান্য: আৰতি দেৱী ঘৰ নং : 146খ বয়স : 40 লিঙ্গ : পুৰুষ	CZH0514554 ফটো উপলব্ধ
E 868 নাম : বৃধৰাম মাহাত পিতাৰ নাম: ৰাম বৰাই ঘৰ নং : 186 বয়স : 68 লিঙ্গ : পুৰুষ	CZH3341499 ফটো উপলব্ধ	869 নাম : আশা দেৱী স্বামীৰ নাম: বৃধৰাম ঘৰ নং : 186 বয়স : 59 লিঙ্গ : মহিলা	CZH3341502 ফটো উপলব্ধ	870 নাম : ৰাধা মাহাত স্বামীৰ নাম: জ্যোতীলাল মাহাত ঘৰ নং : 147 গ বয়স : 47 লিঙ্গ : মহিলা	CZH0543611 ফটো উপলব্ধ
871 নাম : শোভা মাহাত পিতাৰ নাম: জ্যোতীলাল মাহাত ঘৰ নং : 147গ বয়স : 26 লিঙ্গ : মহিলা	CZH0543645 ফটো উপলব্ধ	872 নাম : বিবেক পাসোয়ান পিতাৰ নাম: ৰাজকিশোৰ পাসোয়ান ঘৰ নং : 147গ বয়স : 24 লিঙ্গ : পুৰুষ	CZH0514133 ফটো উপলব্ধ	873 নাম : কাঞ্চন মাহাত স্বামীৰ নাম: অনুপ মাহাত ঘৰ নং : 189ক বয়স : 41 লিঙ্গ : মহিলা	CZH0031666 ফটো উপলব্ধ
874 নাম : মুনী দেৱী স্বামীৰ নাম: কৃষ্ণ মাহাত ঘৰ নং : 189ক বয়স : 38 লিঙ্গ : মহিলা	CZH0031708 ফটো উপলব্ধ	875 নাম : ৰোহিত মাহাত মাতৃৰ নাম: ৰেখা দেৱী ঘৰ নং : 147কা বয়স : 23 লিঙ্গ : পুৰুষ	CZH0510529 ফটো উপলব্ধ	876 নাম : ৰোহন মাহাত পিতাৰ নাম: মোহন মাহাত ঘৰ নং : 18ক বয়স : 20 লিঙ্গ : পুৰুষ	SEW0023374 ফটো উপলব্ধ



877 নাম : নাগা পাচুৱান পিতাৰ নাম: গৌপাল ঘৰ নং : ১৪৭গ বয়স : 84 লিঙ্গ : পুৰুষ	CZH3341591 ফটো উপলব্ধ	878 নাম : মীনা দেবী স্বামীৰ নাম: জাত মাহাতো ঘৰ নং : ১৪৭ক বয়স : 68 লিঙ্গ : মহিলা	CZH3341535 ফটো উপলব্ধ	879 নাম : ৰাজকিশোৰ পাচোৱান পিতাৰ নাম: নাগা ঘৰ নং : ১৪৭গ বয়স : 48 লিঙ্গ : পুৰুষ	CZH3341604 ফটো উপলব্ধ
880 নাম : মোহন মাহাতু পিতাৰ নাম: যাত্ৰা ঘৰ নং : ১৪৭ক বয়স : 44 লিঙ্গ : পুৰুষ	CZH3341546 ফটো উপলব্ধ	881 নাম : মুকেশ পাচোৱান পিতাৰ নাম: নাগা ঘৰ নং : ১৪৭গ বয়স : 44 লিঙ্গ : পুৰুষ	CZH3341626 ফটো উপলব্ধ	882 নাম : অনপ মাহাতু পিতাৰ নাম: জাত মাহাতো ঘৰ নং : ১৪৭ক বয়স : 43 লিঙ্গ : পুৰুষ	CZH3341568 ফটো উপলব্ধ
883 নাম : কৃষ্ণ মাহাতু পিতাৰ নাম: যাত্ৰা ঘৰ নং : ১৪৭ক বয়স : 42 লিঙ্গ : পুৰুষ	CZH3341579 ফটো উপলব্ধ	884 নাম : ৰূপা দেবী স্বামীৰ নাম: ৰাজ ঘৰ নং : ১৪৭ক বয়স : 41 লিঙ্গ : মহিলা	CZH3341615 ফটো উপলব্ধ	885 নাম : ৰেখা দেবী স্বামীৰ নাম: মোহন ঘৰ নং : ১৪৭ক বয়স : 39 লিঙ্গ : মহিলা	CZH3341557 ফটো উপলব্ধ
886 নাম : মঞ্জু দেবী স্বামীৰ নাম: মুকেশ ঘৰ নং : ১৪৭ক বয়স : 39 লিঙ্গ : মহিলা	CZH3341637 ফটো উপলব্ধ	E 887 নাম : ৰজিত মাহাতু পিতাৰ নাম: ৰামধিয়ান ঘৰ নং : ১৪৭ক বয়স : 47 লিঙ্গ : পুৰুষ	CZH3341660 ফটো উপলব্ধ	888 নাম : ৰেচমি মাহাতু স্বামীৰ নাম: ৰজিত ঘৰ নং : ১৪৭ক বয়স : 39 লিঙ্গ : মহিলা	CZH3341671 ফটো উপলব্ধ
889 নাম : সুৰেশ কুমাৰ মাহাত পিতাৰ নাম: মতীলাল মাহাত ঘৰ নং : 149 বয়স : 22 লিঙ্গ : পুৰুষ	CZH1778422 ফটো উপলব্ধ	890 নাম : জ্যতীলাল মাহাত অন্যান্য: মোহন মাহাত ঘৰ নং : ১৪৯গ বয়স : 44 লিঙ্গ : পুৰুষ	CZH0032557 ফটো উপলব্ধ	891 নাম : গণেশ মাহাত পিতাৰ নাম: লাল চাহেব মাহাত ঘৰ নং : ১৪৯গ বয়স : 33 লিঙ্গ : পুৰুষ	CZH0032698 ফটো উপলব্ধ
892 নাম : অন দেবনাথ স্বামীৰ নাম: ৰজিত দেবনাথ ঘৰ নং : 149খ বয়স : 31 লিঙ্গ : মহিলা	CZH1158278 ফটো উপলব্ধ	893 নাম : মতীলাল মাহাত পিতাৰ নাম: মোহন ঘৰ নং : ১৪৯গ বয়স : 47 লিঙ্গ : পুৰুষ	CZH3341739 ফটো উপলব্ধ	894 নাম : চীতাদেবী মাহাত স্বামীৰ নাম: মতীলাল ঘৰ নং : ১৪৯গ বয়স : 47 লিঙ্গ : মহিলা	CZH3341740 ফটো উপলব্ধ
895 নাম : মনোজ সিং মাতৃৰ নাম: হিৰা সিং ঘৰ নং : ১৫০ঙ বয়স : 48 লিঙ্গ : পুৰুষ	CZH0033647 ফটো উপলব্ধ	896 নাম : সুভাচ ৰায় পিতাৰ নাম: যুধিষ্ঠিৰ ৰায় ঘৰ নং : ১৫০ঙ বয়স : 43 লিঙ্গ : পুৰুষ	CZH0033688 ফটো উপলব্ধ	897 নাম : সিমা দেৱী স্বামীৰ নাম: মনোজ সিং ঘৰ নং : ১৫০ঙ বয়স : 35 লিঙ্গ : মহিলা	CZH0033746 ফটো উপলব্ধ
898 নাম : অশোক মাহাতু পিতাৰ নাম: ৰামজী ঘৰ নং : ১৫১ বয়স : 54 লিঙ্গ : পুৰুষ	CZH3341762 ফটো উপলব্ধ	899 নাম : গীতা দেবী স্বামীৰ নাম: অশোক ঘৰ নং : ১৫১ বয়স : 44 লিঙ্গ : মহিলা	CZH3341773 ফটো উপলব্ধ	900 নাম : বিকাশ মাহাতু পিতাৰ নাম: অশোক মাহাত ঘৰ নং : ১৫১ বয়স : 30 লিঙ্গ : পুৰুষ	CZH0033928 ফটো উপলব্ধ
901 নাম : নেহা মাহাতো মাহাতো মাতৃৰ নাম: গীতা দেবী ঘৰ নং : 151 বয়স : 26 লিঙ্গ : মহিলা	CZH1777754 ফটো উপলব্ধ	902 নাম : সাবিত্ৰী দেবনাথ স্বামীৰ নাম: অনীল দেবনাথ ঘৰ নং : 151খ বয়স : 64 লিঙ্গ : মহিলা	CZH0576306 ফটো উপলব্ধ	903 নাম : শ্ৰীপ্ৰসাদ পিতাৰ নাম: ৰামতপেশ ঘৰ নং : ১৫৩ বয়স : 54 লিঙ্গ : পুৰুষ	CZH3341795 ফটো উপলব্ধ
904 নাম : দুৰ্গা প্ৰসাদ পিতাৰ নাম: ৰামতপেশ ঘৰ নং : ১৫৩ বয়স : 52 লিঙ্গ : পুৰুষ	CZH3341819 ফটো উপলব্ধ	#2 905 নাম : মইনা দেবী মাহাতো স্বামীৰ নাম: শ্ৰীপ্ৰসাদ ঘৰ নং : ১৫৩ বয়স : 49 লিঙ্গ : মহিলা	CZH3341808 ফটো উপলব্ধ	906 নাম : লক্ষী দেবী স্বামীৰ নাম: দুৰ্গা ঘৰ নং : ১৫৩ বয়স : 47 লিঙ্গ : মহিলা	CZH3341820 ফটো উপলব্ধ



907 নাম : কৈলাশ প্ৰসাদ পিতাৰ নাম: ৰামতপেশ ঘৰ নং : ১৫৩ বয়স : 47 লিঙ্গ : পুৰুষ	CZH3341831 ফটো উপলব্ধ	908 নাম : ৰাজু মহতো পিতাৰ নাম: ৰামটাপেশ মহতো ঘৰ নং : ১৫৩ বয়স : 45 লিঙ্গ : পুৰুষ	CZH3341853 ফটো উপলব্ধ	909 নাম : ববিতা দেবী স্বামীৰ নাম: ৰাজু মহতো ঘৰ নং : ১৫৩ বয়স : 44 লিঙ্গ : মহিলা	CZH3341864 ফটো উপলব্ধ
910 নাম : যতীন মাহাতু পিতাৰ নাম: ৰাজু মাহাতু ঘৰ নং : 153 বয়স : 26 লিঙ্গ : পুৰুষ	CZH0245290 ফটো উপলব্ধ	911 নাম : বিশাল মহতো পিতাৰ নাম: ৰাজু মহতো মহতো ঘৰ নং : 153 বয়স : 25 লিঙ্গ : পুৰুষ	CZH0414433 ফটো উপলব্ধ	912 নাম : ৰাজেশ প্ৰসাদ পিতাৰ নাম: দুৰ্গা প্ৰসাদ ঘৰ নং : 153 বয়স : 23 লিঙ্গ : পুৰুষ	SEW0141242 ফটো উপলব্ধ
913 নাম : প্ৰিয়া নায়ক পিতাৰ নাম: ৰাজেশ নায়ক ঘৰ নং : 153 বয়স : 22 লিঙ্গ : মহিলা	SEW0141259 ফটো উপলব্ধ	914 নাম : চনম মাহতো পিতাৰ নাম: ৰাজু মহতো ঘৰ নং : 153 বয়স : 20 লিঙ্গ : মহিলা	SEW0078469 ফটো উপলব্ধ	915 নাম : সুনিতা আগ্ৰৱাল স্বামীৰ নাম: পবন ঘৰ নং : ১৫৩ক বয়স : 54 লিঙ্গ : মহিলা	CZH3341886 ফটো উপলব্ধ
916 নাম : সন্তোষ আগ্ৰৱাল পিতাৰ নাম: পবন ঘৰ নং : ১৫৩ক বয়স : 42 লিঙ্গ : পুৰুষ	CZH3341897 ফটো উপলব্ধ	917 নাম : বজ্ৰং আগৰওয়াল পিতাৰ নাম: পবন আগৰওয়াল ঘৰ নং : ১৫৩ক বয়স : 38 লিঙ্গ : পুৰুষ	CZH3341900 ফটো উপলব্ধ	918 নাম : চম্পা দেবী স্বামীৰ নাম: ৰামঅয়োধ্যা ঘৰ নং : ১৫৪ বয়স : 64 লিঙ্গ : মহিলা	CZH3341911 ফটো উপলব্ধ
919 নাম : কৃষ্ণ মাহাতো পিতাৰ নাম: ৰামাযোধ্যা মাহাতো ঘৰ নং : ১৫৪ বয়স : 51 লিঙ্গ : পুৰুষ	CZH3341922 ফটো উপলব্ধ	920 নাম : সুনিতা দেবী স্বামীৰ নাম: কৃষ্ণ মাহাতো ঘৰ নং : ১৫৪ বয়স : 43 লিঙ্গ : মহিলা	CZH3341933 ফটো উপলব্ধ	921 নাম : কৰণ মহাতু মাতৃৰ নাম: মুনী মহাতু ঘৰ নং : 155ছ বয়স : 26 লিঙ্গ : পুৰুষ	CZH0309971 ফটো উপলব্ধ
922 নাম : বিকী গোহাঁই পিতাৰ নাম: শ্যাম গোহাঁই ঘৰ নং : 155ক বয়স : 26 লিঙ্গ : পুৰুষ	CZH0514679 ফটো উপলব্ধ	923 নাম : চন গোঁহাঁই পিতাৰ নাম: শ্যাম গোঁহাঁই ঘৰ নং : ১৫৫ক বয়স : 23 লিঙ্গ : পুৰুষ	SEW0030890 ফটো উপলব্ধ	924 নাম : ৰমেশ ৰায় পিতাৰ নাম: অঞ্জাত ঘৰ নং : ১৫৫গ বয়স : 64 লিঙ্গ : পুৰুষ	CZH3342061 ফটো উপলব্ধ
925 নাম : মুনী মাহাতু স্বামীৰ নাম: হৃদয় ঘৰ নং : ১৫৫ছ বয়স : 59 লিঙ্গ : মহিলা	CZH3342129 ফটো উপলব্ধ	926 নাম : প্ৰভা ৰায় স্বামীৰ নাম: ৰমেশ ঘৰ নং : ১৫৫গ বয়স : 54 লিঙ্গ : মহিলা	CZH3342072 ফটো উপলব্ধ	927 নাম : গীতা গোহাঁই স্বামীৰ নাম: বিনোদ ঘৰ নং : ১৫৫ক বয়স : 50 লিঙ্গ : মহিলা	CZH3342016 ফটো উপলব্ধ
928 নাম : শ্যাম গোহাঁই পিতাৰ নাম: বুলু ঘৰ নং : ১৫৫ক বয়স : 49 লিঙ্গ : পুৰুষ	CZH3341988 ফটো উপলব্ধ	E 929 নাম : বিনোদ গোহাঁই পিতাৰ নাম: বুলু ঘৰ নং : ১৫৫ক বয়স : 47 লিঙ্গ : পুৰুষ	CZH3342005 ফটো উপলব্ধ	930 নাম : ৰিণা গোহাঁই স্বামীৰ নাম: শ্যাম ঘৰ নং : ১৫৫ক বয়স : 44 লিঙ্গ : মহিলা	CZH3341999 ফটো উপলব্ধ
931 নাম : চবিৰ তাঁতী পিতাৰ নাম: ৰাজু ঘৰ নং : ১৫৫গ বয়স : 44 লিঙ্গ : পুৰুষ	CZH3342083 ফটো উপলব্ধ	932 নাম : লক্ষী তাঁতী স্বামীৰ নাম: চবিৰ ঘৰ নং : ১৫৫গ বয়স : 39 লিঙ্গ : মহিলা	CZH3342094 ফটো উপলব্ধ	933 নাম : শান্তি গুপ্তা স্বামীৰ নাম: হীৰালাল ঘৰ নং : ১৫৬ বয়স : 69 লিঙ্গ : মহিলা	CZH3342163 ফটো উপলব্ধ
934 নাম : ভৰত প্ৰসাদ গুপ্তা পিতাৰ নাম: হীৰালাল ঘৰ নং : ১৫৬ বয়স : 49 লিঙ্গ : পুৰুষ	CZH3342141 ফটো উপলব্ধ	935 নাম : বিষ্ণু গুপ্তা স্বামীৰ নাম: ভৰত ঘৰ নং : ১৫৬ বয়স : 44 লিঙ্গ : মহিলা	CZH3342152 ফটো উপলব্ধ	936 নাম : কাঞ্চন গুপ্তা পিতাৰ নাম: হীৰালাল ঘৰ নং : ১৫৬ বয়স : 39 লিঙ্গ : মহিলা	CZH3342174 ফটো উপলব্ধ



বিধানসভা সমষ্টিৰ নম্বৰ আৰু নাম : 86-তিনিচুকীয়া
অংশৰ নম্বৰ আৰু নাম : 2-বালুগাঙ্গা পৰ্বতীয়া পথ

937	CZH1516053	938	CZH3342196	939	CZH3342221
নাম : গায়ত্ৰী শৰ্মা মাতৃৰ নাম : কল্পন গুপ্ত ঘৰ নং : 156 বয়স : 22 লিঙ্গ : পুৰুষ	ফটো উপলব্ধ	নাম : সুনীলা গৌঁহাই স্বামীৰ নাম : শিবু ঘৰ নং : 157 বয়স : 45 লিঙ্গ : মহিলা	ফটো উপলব্ধ	নাম : দেবন্তী বৰাইক স্বামীৰ নাম : বণু ঘৰ নং : 158 বয়স : 39 লিঙ্গ : মহিলা	ফটো উপলব্ধ
940	CZH1794650	941	CZH1112358	942	CZH1112424
নাম : সন্তোষী প্ৰচাদ পিতাৰ নাম : প্ৰহ্লাদ প্ৰচাদ ঘৰ নং : 159 বয়স : 21 লিঙ্গ : মহিলা	ফটো উপলব্ধ	নাম : কৃষ্ণা প্ৰচাদ পিতাৰ নাম : চন্দ্ৰ শেখৰ প্ৰচাদ ঘৰ নং : 159 খ বয়স : 35 লিঙ্গ : পুৰুষ	ফটো উপলব্ধ	নাম : মুনমুন প্ৰচাদ স্বামীৰ নাম : কৃষ্ণা প্ৰচাদ ঘৰ নং : 159 খ বয়স : 34 লিঙ্গ : মহিলা	ফটো উপলব্ধ
943	CZH0037069	944	CZH3342276	945	CZH3342287
নাম : অৰ্জুন প্ৰচাদ পিতাৰ নাম : প্ৰহ্লাদ প্ৰসাদ ঘৰ নং : 159 খ বয়স : 27 লিঙ্গ : পুৰুষ	ফটো উপলব্ধ	নাম : প্ৰহ্লাদ প্ৰসাদ পিতাৰ নাম : শঙ্কৰ ঘৰ নং : 159 খ বয়স : 47 লিঙ্গ : পুৰুষ	ফটো উপলব্ধ	নাম : লক্ষ্মী দেবী স্বামীৰ নাম : প্ৰহ্লাদ ঘৰ নং : 159 খ বয়স : 44 লিঙ্গ : মহিলা	ফটো উপলব্ধ
946	CZH3342301	947	CZH0401646	948	CZH0401620
নাম : ছাহাৰা দেবী স্বামীৰ নাম : নবল ঘৰ নং : 160 বয়স : 60 লিঙ্গ : মহিলা	ফটো উপলব্ধ	নাম : মমতা দেবী মাৰি স্বামীৰ নাম : চন্দ্ৰহাস মাৰি ঘৰ নং : 160 বয়স : 33 লিঙ্গ : মহিলা	ফটো উপলব্ধ	নাম : চন্দন কুমাৰ মাৰি পিতাৰ নাম : হিৰালাল মাৰি ঘৰ নং : 160 বয়স : 28 লিঙ্গ : পুৰুষ	ফটো উপলব্ধ
949	CZH0245001	950	CZH3342298	E 951	CZH3342356
নাম : সূজাতা পাচোৱান স্বামীৰ নাম : অৰুন পাচোৱান ঘৰ নং : 160CH বয়স : 33 লিঙ্গ : মহিলা	ফটো উপলব্ধ	নাম : নবল ৰায় পিতাৰ নাম : জগদীশ ঘৰ নং : 160ক বয়স : 75 লিঙ্গ : পুৰুষ	ফটো উপলব্ধ	নাম : হীৰালাল মাৰি পিতাৰ নাম : ৰামসেবক ঘৰ নং : 160ক বয়স : 67 লিঙ্গ : পুৰুষ	ফটো উপলব্ধ
952	CZH3342367	953	CZH3342334	954	CZH3342345
নাম : বাবুল চক্ৰবৰ্তী পিতাৰ নাম : যতীশ ঘৰ নং : 160চ বয়স : 58 লিঙ্গ : পুৰুষ	ফটো উপলব্ধ	নাম : জলেশ্বৰ চাহ পিতাৰ নাম : মধুলাল ঘৰ নং : 160গ বয়স : 57 লিঙ্গ : পুৰুষ	ফটো উপলব্ধ	নাম : কুসুম চাহ স্বামীৰ নাম : জলেশ্বৰ ঘৰ নং : 160গ বয়স : 51 লিঙ্গ : মহিলা	ফটো উপলব্ধ
955	CZH3342378	956	CZH3342389	957	CZH3342390
নাম : পতুল চক্ৰবৰ্তী স্বামীৰ নাম : বাবুল ঘৰ নং : 160চ বয়স : 51 লিঙ্গ : মহিলা	ফটো উপলব্ধ	নাম : মনা চক্ৰবৰ্তী পিতাৰ নাম : যতীশ ঘৰ নং : 160চ বয়স : 46 লিঙ্গ : পুৰুষ	ফটো উপলব্ধ	নাম : জোমা চক্ৰবৰ্তী স্বামীৰ নাম : মোনা ঘৰ নং : 160চ বয়স : 41 লিঙ্গ : মহিলা	ফটো উপলব্ধ
958	CZH3342414	959	CZH1522234	960	CZH0245662
নাম : মীনা দেবী মিশ্ৰা স্বামীৰ নাম : লক্ষীৰাম ঘৰ নং : 160ছ বয়স : 40 লিঙ্গ : মহিলা	ফটো উপলব্ধ	নাম : মালতী দেবী পিতাৰ নাম : বৃধৰাম মহাত্ম ঘৰ নং : 163 বয়স : 35 লিঙ্গ : মহিলা	ফটো উপলব্ধ	নাম : আশা মাইথৰী স্বামীৰ নাম : প্ৰদীপ মাইথৰী ঘৰ নং : 163খ বয়স : 37 লিঙ্গ : মহিলা	ফটো উপলব্ধ
961	CZH3342469	962	CZH3342470	963	CZH3342436
নাম : পদনী মাইথৰী পিতাৰ নাম : লব ঘৰ নং : 163খ বয়স : 44 লিঙ্গ : মহিলা	ফটো উপলব্ধ	নাম : বৃদ্ধন মাইথৰী পিতাৰ নাম : লব ঘৰ নং : 163খ বয়স : 41 লিঙ্গ : মহিলা	ফটো উপলব্ধ	নাম : বৃটিচ মাইথৰী পিতাৰ নাম : হৰেশ ঘৰ নং : 163ক বয়স : 37 লিঙ্গ : পুৰুষ	ফটো উপলব্ধ
964	CZH3342505	965	CZH0245670	966	CZH3342527
নাম : মিঠন মাইথৰী পিতাৰ নাম : পৰেশ ঘৰ নং : 168 বয়স : 37 লিঙ্গ : পুৰুষ	ফটো উপলব্ধ	নাম : পিংকি মাইথৰী স্বামীৰ নাম : মিঠন মাইথৰী ঘৰ নং : 164 বয়স : 34 লিঙ্গ : মহিলা	ফটো উপলব্ধ	নাম : লীলা মাইথৰী স্বামীৰ নাম : লাল ঘৰ নং : 16৫ বয়স : 54 লিঙ্গ : মহিলা	ফটো উপলব্ধ

বিধানসভা সমষ্টিৰ নম্বৰ আৰু নাম : 86-তিনিচুকীয়া
অংশৰ নম্বৰ আৰু নাম : 2-বালুগাদা পৰ্বতীয়া পথ

967 নাম : নমী মাইথৰি পিতাৰ নাম: লাল ঘৰ নং : 165 বয়স : 41 লিঙ্গ : মহিলা	CZH3342538 ফটো উপলব্ধ	968 নাম : মুন্না মাইথৰি পিতাৰ নাম: লাল ঘৰ নং : 165 বয়স : 39 লিঙ্গ : পুৰুষ	CZH3342549 ফটো উপলব্ধ	969 নাম : অনিল মাইথৰি পিতাৰ নাম: লাল ঘৰ নং : 165 বয়স : 37 লিঙ্গ : পুৰুষ	CZH3342550 ফটো উপলব্ধ
970 নাম : চূজাতা মাইঠাৰী স্বামীৰ নাম: অনিল মাইঠাৰী ঘৰ নং : 165 বয়স : 27 লিঙ্গ : মহিলা	CZH0495200 ফটো উপলব্ধ	971 নাম : বন্দিতা ভট্টাচাৰ্য্য স্বামীৰ নাম: জয়দীপ ভট্টাচাৰ্য্য ঘৰ নং : 168ক বয়স : 40 লিঙ্গ : মহিলা	CZH0256636 ফটো উপলব্ধ	972 নাম : বুলু মাইথৰি স্বামীৰ নাম: বাবলু ঘৰ নং : 169 বয়স : 39 লিঙ্গ : মহিলা	CZH3342594 ফটো উপলব্ধ
973 নাম : ৰাজু মাইথৰী পিতাৰ নাম: প্ৰহ্লাড মাইথৰী ঘৰ নং : 168ক বয়স : 39 লিঙ্গ : পুৰুষ	CZH0245654 ফটো উপলব্ধ	974 নাম : সুনিতা মেথৰী স্বামীৰ নাম: ৰাজ মেথৰী ঘৰ নং : 168KA বয়স : 34 লিঙ্গ : মহিলা	CZH0245522 ফটো উপলব্ধ	E 975 নাম : ৰমেশ মাইথৰি পিতাৰ নাম: চন্দ্ৰন ঘৰ নং : 169 বয়স : 64 লিঙ্গ : পুৰুষ	CZH3342630 ফটো উপলব্ধ
E 976 নাম : মাংৰী মাইথৰি স্বামীৰ নাম: ৰমেশ ঘৰ নং : 169 বয়স : 59 লিঙ্গ : মহিলা	CZH3342641 ফটো উপলব্ধ	977 নাম : আগন্তি মাইথৰি পিতাৰ নাম: ৰমেশ ঘৰ নং : 169 বয়স : 41 লিঙ্গ : মহিলা	CZH3342663 ফটো উপলব্ধ	978 নাম : নীলম দত্ত পিতাৰ নাম: ৰমেশ ঘৰ নং : 169 বয়স : 39 লিঙ্গ : মহিলা	CZH3342674 ফটো উপলব্ধ
979 নাম : মাইনা মাইথৰি স্বামীৰ নাম: উত্তম ঘৰ নং : 190 বয়স : 44 লিঙ্গ : মহিলা	CZH3342696 ফটো উপলব্ধ	980 নাম : লখমণী মাহাত স্বামীৰ নাম: ৰাজ মংগল মাহাত ঘৰ নং : 192 বয়স : 59 লিঙ্গ : মহিলা	CZH3342721 ফটো উপলব্ধ	981 নাম : সীতা কুমাৰী পিতাৰ নাম: ৰাজমঙ্গল ঘৰ নং : 192 বয়স : 39 লিঙ্গ : মহিলা	CZH3342732 ফটো উপলব্ধ
982 নাম : অনীতা মাহাত স্বামীৰ নাম: ভোলা মাহাত ঘৰ নং : 172 বয়স : 36 লিঙ্গ : মহিলা	CZH0245555 ফটো উপলব্ধ	983 নাম : ভোলা মাহাত পিতাৰ নাম: ৰাজমঙ্গল মাহাত ঘৰ নং : 172 বয়স : 35 লিঙ্গ : পুৰুষ	CZH0245530 ফটো উপলব্ধ	984 নাম : দিবাকৰ মিশ্ৰ পিতাৰ নাম: শিউকুমাৰ ঘৰ নং : 196 বয়স : 49 লিঙ্গ : পুৰুষ	CZH3342765 ফটো উপলব্ধ
985 নাম : বিনীতা মিশ্ৰ স্বামীৰ নাম: দিবাকৰ ঘৰ নং : 196 বয়স : 47 লিঙ্গ : মহিলা	CZH3342776 ফটো উপলব্ধ	986 নাম : প্ৰভাকৰ মিশ্ৰ পিতাৰ নাম: শিউ কুমাৰ মিশ্ৰ ঘৰ নং : 196 বয়স : 43 লিঙ্গ : পুৰুষ	CZH3342787 ফটো উপলব্ধ	987 নাম : সীমা দেবী স্বামীৰ নাম: প্ৰভাকৰ মিশ্ৰ ঘৰ নং : 196 বয়স : 41 লিঙ্গ : মহিলা	CZH3342798 ফটো উপলব্ধ
988 নাম : অজয় মিশ্ৰ পিতাৰ নাম: প্ৰভাকৰ মিশ্ৰ ঘৰ নং : 176 বয়স : 24 লিঙ্গ : পুৰুষ	CZH1391119 ফটো উপলব্ধ	989 নাম : মণীশ মিশ্ৰ পিতাৰ নাম: প্ৰভাকৰ মিশ্ৰ ঘৰ নং : 176 বয়স : 23 লিঙ্গ : পুৰুষ	CZH1778406 ফটো উপলব্ধ	990 নাম : ৰহিমুদ্দিন আনুচাৰী পিতাৰ নাম: নইমউদ্দিন অনসাৰী ঘৰ নং : 199 বয়স : 29 লিঙ্গ : পুৰুষ	CZH0045716 ফটো উপলব্ধ
991 নাম : মখানী প্ৰচাদ স্বামীৰ নাম: শংকৰ প্ৰচাদ ঘৰ নং : 177GH বয়স : 29 লিঙ্গ : মহিলা	CZH0245563 ফটো উপলব্ধ	E 992 নাম : ৰেখা দেবী স্বামীৰ নাম: লতিয়ে বিন্দ চল প্ৰচাদ ঘৰ নং : 199ঘ বয়স : 74 লিঙ্গ : মহিলা	CZH3342812 ফটো উপলব্ধ	993 নাম : শঙ্কৰী মালী পিতাৰ নাম: যোগীন্দৰ ঘৰ নং : 199ঘ বয়স : 44 লিঙ্গ : পুৰুষ	CZH3342823 ফটো উপলব্ধ
994 নাম : চন্দ্ৰমা প্ৰসাদ পিতাৰ নাম: অজিত ঘৰ নং : 198 বয়স : 84 লিঙ্গ : পুৰুষ	CZH3342834 ফটো উপলব্ধ	995 নাম : সুদামা চেহান পিতাৰ নাম: সুখীলাল ঘৰ নং : 198 বয়স : 69 লিঙ্গ : পুৰুষ	CZH3342856 ফটো উপলব্ধ	996 নাম : জানকী দেবী স্বামীৰ নাম: ৰামবাহাদুৰ ঘৰ নং : 198ঘ বয়স : 64 লিঙ্গ : মহিলা	CZH3342867 ফটো উপলব্ধ



997 নাম : চাহাবুদ্দিন আনচাৰী পিতাৰ নাম: মনিৰুদ্দিন আনচাৰী ঘৰ নং : ১৭৯ বয়স : 36 লিঙ্গ : পুৰুষ	CZH0046979 ফটো উপলব্ধ	998 নাম : তৈবদীন আনচাৰী পিতাৰ নাম: মনিৰুদ্দিন আনচাৰী ঘৰ নং : ১৭৯ বয়স : 34 লিঙ্গ : পুৰুষ	CZH0046995 ফটো উপলব্ধ	999 নাম : শ্ববনম বেগম স্বামীৰ নাম: আলমদ্দিন আনচাৰী ঘৰ নং : ১৭৯ বয়স : 31 লিঙ্গ : মহিলা	CZH0047167 ফটো উপলব্ধ
1000 নাম : শীলা ৰায় স্বামীৰ নাম: সঞ্জয় ৰায় ঘৰ নং : ১৭৯ক বয়স : 38 লিঙ্গ : মহিলা	CZH0047027 ফটো উপলব্ধ	1001 নাম : প্ৰতিমা ৰায় স্বামীৰ নাম: বণধীৰ ৰাই ঘৰ নং : 179KA বয়স : 33 লিঙ্গ : মহিলা	CZH0244913 ফটো উপলব্ধ	1002 নাম : ৰিতা ৰায় পিতাৰ নাম: জগদীশ ৰা.য় ঘৰ নং : ১৭৯ক বয়স : 28 লিঙ্গ : মহিলা	CZH0047357 ফটো উপলব্ধ
1003 নাম : জগদীশ ৰায় পিতাৰ নাম: ৰাধাৰায় ঘৰ নং : ১৭৯ক বয়স : 81 লিঙ্গ : পুৰুষ	CZH3342889 ফটো উপলব্ধ	1004 নাম : লালমণি ৰায় স্বামীৰ নাম: জগদীশ ঘৰ নং : ১৭৯ক বয়স : 69 লিঙ্গ : মহিলা	CZH3342890 ফটো উপলব্ধ	1005 নাম : সঞ্জয় ৰায় পিতাৰ নাম: জগদীশ ঘৰ নং : ১৭৯ক বয়স : 49 লিঙ্গ : পুৰুষ	CZH3342903 ফটো উপলব্ধ
1006 নাম : গীতা কুমাৰী পিতাৰ নাম: জগদীশ ঘৰ নং : ১৭৯ক বয়স : 39 লিঙ্গ : মহিলা	CZH3342914 ফটো উপলব্ধ	1007 নাম : বণধীৰ ৰায় পিতাৰ নাম: জগদীশ ঘৰ নং : ১৭৯ক বয়স : 37 লিঙ্গ : পুৰুষ	CZH3342925 ফটো উপলব্ধ	1008 নাম : ৰাজা কুমাৰ ৰায় পিতাৰ নাম: জগদীশ ৰায় ঘৰ নং : ১৭৯ক বয়স : 29 লিঙ্গ : পুৰুষ	CZH1683847 ফটো উপলব্ধ
1009 নাম : জিতু তপন সোনোৱাল পিতাৰ নাম: বিশ্বনাথ ঘৰ নং : ১৮০খ বয়স : 54 লিঙ্গ : পুৰুষ	CZH3342936 ফটো উপলব্ধ	1010 নাম : মিনপ্ৰভা বুঢ়াগোহাই স্বামীৰ নাম: জিতু তপন ঘৰ নং : ১৮০খ বয়স : 54 লিঙ্গ : মহিলা	CZH3342947 ফটো উপলব্ধ	1011 নাম : ললিতা শৰ্মা স্বামীৰ নাম: পংকজ সিং ঘৰ নং : 252 বয়স : 34 লিঙ্গ : মহিলা	SEW0119321 ফটো উপলব্ধ
1012 নাম : অঞ্জলী কুমাৰী শৰ্মা পিতাৰ নাম: পঞ্চ শৰ্মা ঘৰ নং : 303 বয়স : 20 লিঙ্গ : মহিলা	SEW0001305 ফটো উপলব্ধ	1013 নাম : বিকাশ গৌঁহাই পিতাৰ নাম: বিনোদ গৌঁহাই ঘৰ নং : 652 বয়স : 20 লিঙ্গ : পুৰুষ	SEW0116467 ফটো উপলব্ধ	1014 নাম : নূৰজাহান বেগম পিতাৰ নাম: খৰশিদ আলম ঘৰ নং : 732খ বয়স : 41 লিঙ্গ : মহিলা	CZH4738607 ফটো উপলব্ধ
1015 নাম : ৰিতা দেবী মাতৃৰ নাম: পাৰ্বতী দেবী ঘৰ নং : 1000 বয়স : 70 লিঙ্গ : মহিলা	CZH0310185 ফটো উপলব্ধ	1016 নাম : দীপক সিং অন্যান্য: ৰমালী সিং ঘৰ নং : 1000 বয়স : 42 লিঙ্গ : পুৰুষ	CZH0310110 ফটো উপলব্ধ	1017 নাম : গিতা দেবী মাতৃৰ নাম: ৰমালী দেবী ঘৰ নং : 1000 বয়স : 35 লিঙ্গ : মহিলা	CZH0310144 ফটো উপলব্ধ
1018 নাম : পৰনকুমাৰ প্ৰচাদ পিতাৰ নাম: গনেশ প্ৰচাদ ঘৰ নং : 1000 বয়স : 28 লিঙ্গ : পুৰুষ	CZH0310292 ফটো উপলব্ধ	1019 নাম : পৰ্ধমন দাস পিতাৰ নাম: পাতাসি দাস ঘৰ নং : বালুগড় বিকাশপূৰ তিনসুকীয়া বয়স : 60 লিঙ্গ : পুৰুষ	SEW0089144 ফটো উপলব্ধ	1020 নাম : ৰাকেশ দাস পিতাৰ নাম: পৰ্ধমন দাস ঘৰ নং : বালুগড় বিকাশপূৰ তিনসুকীয়া বয়স : 22 লিঙ্গ : পুৰুষ	SEW0089094 ফটো উপলব্ধ
1021 নাম : বাপন দাস পিতাৰ নাম: নগেন দাস ঘৰ নং : ৬৭ বয়স : 37 লিঙ্গ : পুৰুষ	CZH3340543 ফটো উপলব্ধ	S 1022 নাম : অৰ্চনা বৰ্মা স্বামীৰ নাম: আমাৰ নায়ক ঘৰ নং : হাউচ নো:136 বয়স : 25 লিঙ্গ : মহিলা	SEW0076000 ফটো উপলব্ধ	1023 নাম : ৰোশন মিশ্ৰ পিতাৰ নাম: প্ৰভাকৰ মিশ্ৰ ঘৰ নং : 176 বয়স : 20 লিঙ্গ : পুৰুষ	SEW0067702 ফটো উপলব্ধ
1024 নাম : জ্যোৎস্না আগৰৱালা স্বামীৰ নাম: মৃগৰ আগৰৱালা ঘৰ নং : মঞ্জুশ্ৰী বয়স : 37 লিঙ্গ : মহিলা	CZH0396994 ফটো উপলব্ধ				



1025	1	UFX2363034
নাম : মিঠন কুমাৰ পিতাৰ নাম : রাজেশ কুমাৰ গিৰী ঘৰ নং : 7 বয়স : 22 লিঙ্গ : পুৰুষ		
ফটো উপলব্ধ		

1026	1	SEW0144071
নাম : মীনা চুতীয়া পিতাৰ নাম : শ্যামসু চুতীয়া ঘৰ নং : 1610 বয়স : 20 লিঙ্গ : মহিলা		
ফটো উপলব্ধ		

1027	1	SEW0144089
নাম : লীনা চুতীয়া পিতাৰ নাম : শ্যামসু চুতীয়া ঘৰ নং : 1610 বয়স : 20 লিঙ্গ : মহিলা		
ফটো উপলব্ধ		

1028	2	SEW0144626
নাম : প্ৰীতি বৰাইক পিতাৰ নাম : বনু বৰাইক ঘৰ নং : 158 বয়স : 23 লিঙ্গ : মহিলা		
ফটো উপলব্ধ		

1029	1	SEW0144766
নাম : অংশু শৰ্মা পিতাৰ নাম : শ্যামসু শৰ্মা ঘৰ নং : 303 বয়স : 18 লিঙ্গ : মহিলা		
ফটো উপলব্ধ		

1030	1	SEW0144824
নাম : দেবী আগৰৱাল স্বামীৰ নাম : বাধেশ্যাম আগৰৱাল ঘৰ নং : 05 বয়স : 70 লিঙ্গ : মহিলা		
ফটো উপলব্ধ		

1031	1	SEW0150003
নাম : পৰমেন্দ্ৰ নাথ বৰুৱা পিতাৰ নাম : হিতেন্দ্ৰ বৰুৱা ঘৰ নং : 28 বয়স : 18 লিঙ্গ : পুৰুষ		
ফটো উপলব্ধ		

1032	1	SEW0150342
নাম : সুজিত মাহাতো পিতাৰ নাম : সত্যনাৰায়ন মাহাতো ঘৰ নং : 95 বয়স : 19 লিঙ্গ : পুৰুষ		
ফটো উপলব্ধ		

1033	1	SEW0153932
নাম : অংকিতা প্ৰসাদ মাতৃৰ নাম : আশা দেবী ঘৰ নং : 20 বয়স : 20 লিঙ্গ : মহিলা		
ফটো উপলব্ধ		

1034	1	SEW0154096
নাম : দীপজ্যোতি কুং সিং পিতাৰ নাম : মহেশ সিং ঘৰ নং : 40 বয়স : 19 লিঙ্গ : পুৰুষ		
ফটো উপলব্ধ		

1035	2	SEW0157669
নাম : সুৰভী মাহাতো পিতাৰ নাম : অশোক মাহাতো ঘৰ নং : 151 বয়স : 20 লিঙ্গ : মহিলা		
ফটো উপলব্ধ		

1036	2	SEW0157701
নাম : কোমল মাহাতো পিতাৰ নাম : অশোক মাহাতো ঘৰ নং : 151 বয়স : 18 লিঙ্গ : মহিলা		
ফটো উপলব্ধ		

1037	1	SEW0158709
নাম : অৰিন্দম বৰুৱা পিতাৰ নাম : মোহন চন্দ্ৰ বৰুৱা ঘৰ নং : 66 বয়স : 19 লিঙ্গ : পুৰুষ		
ফটো উপলব্ধ		

1038	1	SEW0159426
নাম : ফাংকিন হো পিতাৰ নাম : মনচুং হো ঘৰ নং : 77 বয়স : 18 লিঙ্গ : পুৰুষ		
ফটো উপলব্ধ		

1039	1	SEW0176552
নাম : কিশোৰ কল্লোল বৰগোহাঁই পিতাৰ নাম : ভৈৰব বৰগোহাঁই ঘৰ নং : 38 বয়স : 18 লিঙ্গ : পুৰুষ		
ফটো উপলব্ধ		

1040	2	SEW0179077
নাম : উত্তম বৰঠাকুৰ মাতৃৰ নাম : ৰেখা উড়াচাৰ্যা ঘৰ নং : 116 বয়স : 18 লিঙ্গ : পুৰুষ		
ফটো উপলব্ধ		

1041	1	SEW0184879
নাম : দিয়া গুপ্তা পিতাৰ নাম : ভৰত প্ৰসাদ গুপ্তা ঘৰ নং : 156 বয়স : 18 লিঙ্গ : মহিলা		
ফটো উপলব্ধ		

1042	2	SEW0184903
নাম : সুহানি প্ৰাসাদ পিতাৰ নাম : প্ৰহ্লাদ প্ৰাসাদ ঘৰ নং : 159 বয়স : 20 লিঙ্গ : মহিলা		
ফটো উপলব্ধ		

1043	2	SEW0184952
নাম : কান্তি কুমাৰী মাতৃৰ নাম : আশা দেবী ঘৰ নং : 146 বয়স : 28 লিঙ্গ : মহিলা		
ফটো উপলব্ধ		

1044	2	SEW0192559
নাম : বাবু মৈটহাৰী মৈটহাৰী পিতাৰ নাম : ব্ৰিটিশ মাইঠাৰি ঘৰ নং : 163 বয়স : 33 লিঙ্গ : পুৰুষ		
ফটো উপলব্ধ		

1045	1	SEW0192989
নাম : বৌশন কুমাৰ সিং মাতৃৰ নাম : বীনা দেবী ঘৰ নং : 88 বয়স : 23 লিঙ্গ : পুৰুষ		
ফটো উপলব্ধ		

1046	2	SEW0202424
নাম : শ্ৰেতা পাসৱান পিতাৰ নাম : মুকেশ পাসৱান ঘৰ নং : 147 বয়স : 20 লিঙ্গ : মহিলা		
ফটো উপলব্ধ		



1047	1	SEW0204735
নাম : ৰোহিত পাল পিতাৰ নাম: ৰামপদ পাল ঘৰ নং : 17 বয়স : 21 লিঙ্গ : পুৰুষ		
ফটো উপলব্ধ		

1048	1	SEW0210229
নাম : চন্দ্রকলা দেৱী স্বামীৰ নাম: লাটে বিশ্বনাথ চৌবে ঘৰ নং : 2 বয়স : 76 লিঙ্গ : মহিলা		
ফটো উপলব্ধ		

1049	1	FVC0470963
নাম : পূজা শইকীয়া সাহ স্বামীৰ নাম: গোপাল সাহ ঘৰ নং : 43 বয়স : 26 লিঙ্গ : মহিলা		
ফটো উপলব্ধ		

1050	1	SEW0214114
নাম : তাৰামনি সোনোৱাল স্বামীৰ নাম: প্ৰোফুলা বৰপাত্ৰ ঘৰ নং : 8 বয়স : 32 লিঙ্গ : মহিলা		
ফটো উপলব্ধ		

ভোটাৰৰ সাৰাংশ

A) ভোটাৰৰ সংখ্যা

	তালিকাৰ প্ৰকাৰ	তালিকাৰ চিনাক্তকৰণ	ভোটাৰৰ সংখ্যা							
			পুৰুষ	মহিলা	৩য় লিঙ্গ	মুঠ				
I	মূল তালিকা	মূল তালিকা	বিশেষ সংশোধন, 2026 চনৰ পূৰ্বৰ 2025 চনৰ মূল তালিকাৰ লগত থকা সংযোজন সমূহ একত্ৰিতকৰন কৰা তালিকা।				498	526	0	1024
II	যোগ তালিকা	পৰিপূৰক 1	বিশেষ সংক্ষিপ্ত সংশোধন, 2026				10	12	0	22
		পৰিপূৰক 2	অনবিচ্ছিন্ন সংশোধন 2026				1	3	0	4
			মুঠ				11	15	0	26
III	বিয়োজন তালিকা	পৰিপূৰক 1	বিশেষ সংক্ষিপ্ত সংশোধন, 2026				53	46	0	99
		পৰিপূৰক 2	অনবিচ্ছিন্ন সংশোধন 2026				3	3	0	6
			মুঠ				56	49	0	105
IV	লিংগ ক্ষেত্ৰত পৰিবৰ্তনৰ বাবে পাৰ্থক্য					0	0	0	0	
এই সংশোধনৰ পিছত ভোটাৰ তালিকাত ভোটাৰৰ মুঠ সংখ্যা (I+II-III+IV)						453	492	0	945	

B) শুধৰনীৰ সংখ্যা

তালিকাৰ প্ৰকাৰ	তালিকাৰ চিনাক্তকৰণ	শুধৰনীৰ সংখ্যা
পৰিপূৰক 1	বিশেষ সংক্ষিপ্ত সংশোধন, 2026	5
পৰিপূৰক 2	অনবিচ্ছিন্ন সংশোধন 2026	4
	মুঠ	9

নিৰ্বাচক পঞ্জীয়ন বিষয়াৰ স্বাক্ষৰ

E-মৃত, S-স্থানান্তৰিত/ বাসস্থান পৰিবৰ্তন, R-প্ৰতিলিপি, M-নিখোজ, Q-অযোগ্য