



ভোটাৰ তালিকা 2026 S03 অসম

| | | | | | | | | | | | | | | | | | | | | | |
|---|----------------------|---|-------|-----------|------|--------------|---------------|----------|--------------|-------|---------------|------------|---------------|------|----------------------|-----------|---------------|------|---------------|--------|----------|
| বিধানসভা সমষ্টিৰ নম্বৰ, নাম আৰু সংৰক্ষণৰ স্থিতি : 86 - তিনিচুকীয়া (সাধাৰণ) | | খণ্ড নং : 175 | | | | | | | | | | | | | | | | | | | |
| এই বিধানসভা সমষ্টিত কোন সংসদীয় সমষ্টিৰ অন্তৰ্গত তাৰ নম্বৰ, নাম আৰু সংৰক্ষণ স্থিতি : 13 - ডিব্ৰুগড় (সাধাৰণ) | | | | | | | | | | | | | | | | | | | | | |
| 1. সংশোধনৰ বিৱৰণ | | | | | | | | | | | | | | | | | | | | | |
| সংশোধনৰ বছৰ | 2026 | তালিকাৰ চিনাক্তকৰণ | | | | | | | | | | | | | | | | | | | |
| ভিত্তি তাৰিখ | 01-04-2026 | বিশেষ সংশোধন, 2026 চনৰ পূৰ্বৰ 2025 চনৰ মূল তালিকাৰ লগত থকা সংযোজন সমূহ একত্ৰিতকৰণ কৰা তালিকা। | | | | | | | | | | | | | | | | | | | |
| সংশোধনৰ প্ৰকাৰ | বিশেষ সংশোধন 2026 | | | | | | | | | | | | | | | | | | | | |
| প্ৰকাশনৰ তাৰিখ | 23-03-2026 | | | | | | | | | | | | | | | | | | | | |
| 2. খণ্ড আৰু ভোটগ্ৰহন কেন্দ্ৰৰ বিৱৰণ | | | | | | | | | | | | | | | | | | | | | |
| খণ্ডৰ অন্তৰ্গত এলেকা সমূহৰ নম্বৰ আৰু নাম | | | | | | | | | | | | | | | | | | | | | |
| 1-কংগ্ৰেছ কলনী (অংশ) | | <table style="width: 100%; border-collapse: collapse;"> <tr> <td style="width: 50%;">মূল চহৰ/গাওঁ</td> <td style="width: 50%;">: তিনিচুকীয়া</td> </tr> <tr> <td>ৱাৰ্ড নং</td> <td>: ৱাৰ্ড নং ১</td> </tr> <tr> <td>ডাকঘৰ</td> <td>: তিনিচুকীয়া</td> </tr> <tr> <td>পুলিচ থানা</td> <td>: তিনিচুকীয়া</td> </tr> <tr> <td>ব্লক</td> <td>: তিনিচুকীয়া পৌৰসভা</td> </tr> <tr> <td>ৰাজহ চক্ৰ</td> <td>: তিনিচুকীয়া</td> </tr> <tr> <td>জিলা</td> <td>: তিনিচুকীয়া</td> </tr> <tr> <td>পিনকোড</td> <td>: 786125</td> </tr> </table> | | | | মূল চহৰ/গাওঁ | : তিনিচুকীয়া | ৱাৰ্ড নং | : ৱাৰ্ড নং ১ | ডাকঘৰ | : তিনিচুকীয়া | পুলিচ থানা | : তিনিচুকীয়া | ব্লক | : তিনিচুকীয়া পৌৰসভা | ৰাজহ চক্ৰ | : তিনিচুকীয়া | জিলা | : তিনিচুকীয়া | পিনকোড | : 786125 |
| মূল চহৰ/গাওঁ | : তিনিচুকীয়া | | | | | | | | | | | | | | | | | | | | |
| ৱাৰ্ড নং | : ৱাৰ্ড নং ১ | | | | | | | | | | | | | | | | | | | | |
| ডাকঘৰ | : তিনিচুকীয়া | | | | | | | | | | | | | | | | | | | | |
| পুলিচ থানা | : তিনিচুকীয়া | | | | | | | | | | | | | | | | | | | | |
| ব্লক | : তিনিচুকীয়া পৌৰসভা | | | | | | | | | | | | | | | | | | | | |
| ৰাজহ চক্ৰ | : তিনিচুকীয়া | | | | | | | | | | | | | | | | | | | | |
| জিলা | : তিনিচুকীয়া | | | | | | | | | | | | | | | | | | | | |
| পিনকোড | : 786125 | | | | | | | | | | | | | | | | | | | | |
| 3. ভোটগ্ৰহন কেন্দ্ৰৰ বিৱৰণ | | | | | | | | | | | | | | | | | | | | | |
| ভোটগ্ৰহন কেন্দ্ৰৰ নম্বৰ আৰু নাম : | | ভোটগ্ৰহন কেন্দ্ৰৰ প্ৰকাৰ (পুৰুষ/মহিলা/সাধাৰণ) | | সাধাৰণ | | | | | | | | | | | | | | | | | |
| 175 - শ্ৰীপুৰীয়া এল. পি. স্কুল (সোণ্ডফাল) | | খণ্ডৰ অন্তৰ্গত সহায়ক ভোটগ্ৰহন কেন্দ্ৰৰ সংখ্যা : | | 0 | | | | | | | | | | | | | | | | | |
| ভোটগ্ৰহন কেন্দ্ৰৰ ঠিকনা : | | | | | | | | | | | | | | | | | | | | | |
| শ্ৰীপুৰীয়া এল. পি. স্কুল, কোঠালী নং 1, তিনিচুকীয়া, ডাকঘৰ- তিনিচুকীয়া, থানা- তিনিচুকীয়া, জিলা- তিনিচুকীয়া, পিন - ৭৮৬১২৫ | | | | | | | | | | | | | | | | | | | | | |
| 4. ভোটাৰৰ সংখ্যা | | | | | | | | | | | | | | | | | | | | | |
| আৰম্ভনি ক্ৰমিক নং | শেষ ক্ৰমিক নং | মুঠ ভোটাৰ | | | | | | | | | | | | | | | | | | | |
| | | পুৰুষ | মহিলা | ৩য় লিঙ্গ | মুঠ | | | | | | | | | | | | | | | | |
| 1 | 1161 | 524 | 558 | 0 | 1082 | | | | | | | | | | | | | | | | |

নিৰ্বাচক পঞ্জীয়ন বিষয়াৰ স্বাক্ষৰ



Nazri Naksha

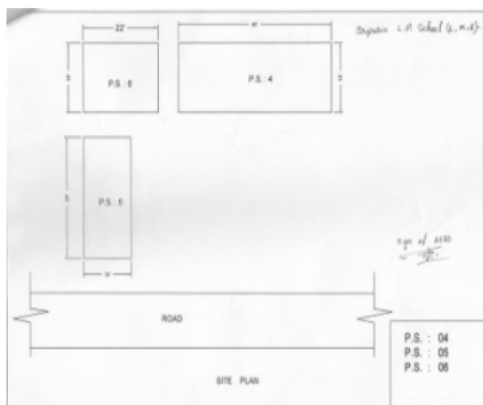

Google Map View



Polling Station Building Front View



ভোটগ্ৰহন কেন্দ্ৰৰ সন্মুখৰ দৃশ্য



Cad View

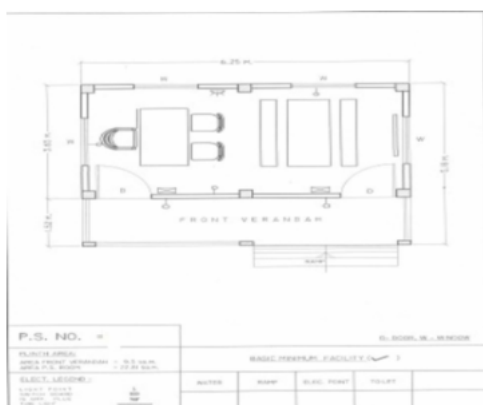

Key MAP View

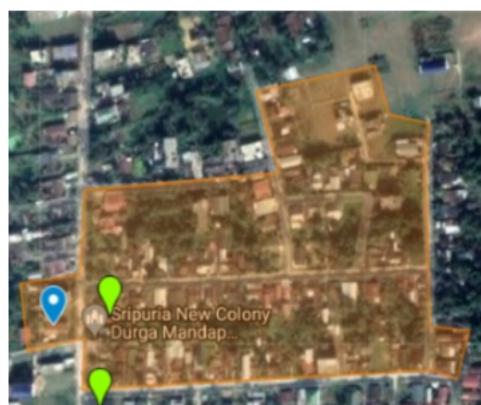



বিধানসভা সমষ্টিৰ নম্বৰ আৰু নাম : 86-তিনিচুকীয়া
অংশৰ নম্বৰ আৰু নাম : 1-কংগ্ৰেছ কলনী (অংশ)

| | | | | | |
|---|--------------------------|---|--------------------------|--|--------------------------|
| 1 নাম : বিবেক দত্ত পিতাৰ নাম: অজুন দত্ত ঘৰ নং : 1 বয়স : 71 লিঙ্গ : পুৰুষ | CZH4234600 ফটো উপলব্ধ | 2 নাম : বিজু দত্ত স্বামীৰ নাম: বিবেক দত্ত ঘৰ নং : 1 বয়স : 62 লিঙ্গ : মহিলা | CZH0002167 ফটো উপলব্ধ | 3 নাম : অমিত সিং পিতাৰ নাম: ধৰম সিং ঘৰ নং : 01 বয়স : 45 লিঙ্গ : পুৰুষ | CZH0002494 ফটো উপলব্ধ |
| 4 নাম : সীমা দত্ত পিতাৰ নাম: বিবেক দত্ত ঘৰ নং : 1 বয়স : 40 লিঙ্গ : মহিলা | CZH0002170 ফটো উপলব্ধ | 5 নাম : দিলীপ কুমাৰ যাদব পিতাৰ নাম: হৰেন্দ্ৰ প্ৰসাদ যাদব ঘৰ নং : 1 বয়স : 27 লিঙ্গ : পুৰুষ | CZH0178574 ফটো উপলব্ধ | 6 নাম : বাপ্পা দাস মাতৃৰ নাম: ৰীতা দাস ঘৰ নং : 1 বয়স : 22 লিঙ্গ : পুৰুষ | SEW0128504 ফটো উপলব্ধ |
| 7 নাম : মহেন্দ্ৰ নাথ হাতীকাকতি পিতাৰ নাম: উমানন্দ হাতীকাকতি ঘৰ নং : 01/141/ডি-1 বয়স : 66 লিঙ্গ : পুৰুষ | CZH0002354 ফটো উপলব্ধ | 8 নাম : ৰুমী হাতীকাকতি স্বামীৰ নাম: মহেন্দ্ৰ নাথ হাতীকাকতি ঘৰ নং : 01/141/ডি-1 বয়স : 54 লিঙ্গ : মহিলা | CZH0002355 ফটো উপলব্ধ | 9 নাম : পূজা পাল পিতাৰ নাম: খোকন পাল ঘৰ নং : 1ক বয়স : 29 লিঙ্গ : মহিলা | CZH1152537 ফটো উপলব্ধ |
| 10 নাম : চিৰঞ্জীৱ পাল পিতাৰ নাম: খোকন পাল ঘৰ নং : 1ক বয়স : 27 লিঙ্গ : পুৰুষ | CZH1152545 ফটো উপলব্ধ | 11 নাম : উডিপ্টা ৰজকোষৰ পিতাৰ নাম: ৰবিন ৰজকোষৰ ঘৰ নং : 2 বয়স : 40 লিঙ্গ : পুৰুষ | CZH0393546 ফটো উপলব্ধ | 12 নাম : ৰুপেংদৰজীত সিংহ পিতাৰ নাম: হৰাজিৎ সিংহ ঘৰ নং : 2 বয়স : 27 লিঙ্গ : পুৰুষ | CZH0512368 ফটো উপলব্ধ |
| 13 নাম : সুৰত চন্দ্ৰ কৰ্মকাৰ পিতাৰ নাম: দেবেন্দ্ৰ কৰ্মকাৰ ঘৰ নং : 3 বয়স : 82 লিঙ্গ : পুৰুষ | CZH0002773 ফটো উপলব্ধ | 14 নাম : সাবিত্ৰী কৰ্মকাৰ স্বামীৰ নাম: সুৰত চন্দ্ৰ কৰ্মকাৰ ঘৰ নং : 3 বয়স : 75 লিঙ্গ : মহিলা | CZH0002774 ফটো উপলব্ধ | 15 নাম : অভিজিত কৰ্মকাৰ পিতাৰ নাম: সুৰত চন্দ্ৰ কৰ্মকাৰ ঘৰ নং : 3 বয়স : 45 লিঙ্গ : পুৰুষ | CZH0002777 ফটো উপলব্ধ |
| 16 নাম : নয়ানজীত কৰ্মকাৰ পিতাৰ নাম: সুৰত চন্দ্ৰ কৰ্মকাৰ ঘৰ নং : 3 বয়স : 43 লিঙ্গ : পুৰুষ | CZH4242915 ফটো উপলব্ধ | 17 নাম : বেবী কৰ্মকাৰ স্বামীৰ নাম: অভিজিত কৰ্মকাৰ ঘৰ নং : 3 বয়স : 37 লিঙ্গ : মহিলা | CZH1673592 ফটো উপলব্ধ | 18 নাম : সূশান্ত দাস পিতাৰ নাম: স্বদেশ ৰঞ্জন দাস ঘৰ নং : 8 বয়স : 56 লিঙ্গ : পুৰুষ | CZH4236275 ফটো উপলব্ধ |
| 19 নাম : মামনী দাস স্বামীৰ নাম: সুশান্ত দাস ঘৰ নং : 4 বয়স : 41 লিঙ্গ : মহিলা | CZH0002296 ফটো উপলব্ধ | 20 নাম : নিকি দাস পিতাৰ নাম: সুশান্ত দাস ঘৰ নং : 8 বয়স : 20 লিঙ্গ : মহিলা | SEW0138271 ফটো উপলব্ধ | 21 নাম : বিশ্বৰূপ গোস্বামী পিতাৰ নাম: বিশ্বজিত গোস্বামী ঘৰ নং : 05 বয়স : 24 লিঙ্গ : পুৰুষ | SEW0010587 ফটো উপলব্ধ |
| 22 নাম : চুমি দেবী স্বামীৰ নাম: চনাসাম সনায়ামা সিং ঘৰ নং : 6 বয়স : 52 লিঙ্গ : মহিলা | CZH0401067 ফটো উপলব্ধ | 23 নাম : চনাসাম সনায়ামা সিং পিতাৰ নাম: চনাসাম গোপাল সিং ঘৰ নং : 6 বয়স : 52 লিঙ্গ : পুৰুষ | CZH0400853 ফটো উপলব্ধ | 24 নাম : নিৰভ জ্যোতি সিং পিতাৰ নাম: চনাসাম চনায়ামা সিং ঘৰ নং : 6 বয়স : 32 লিঙ্গ : পুৰুষ | CZH0400903 ফটো উপলব্ধ |
| 25 নাম : তাৰিনী শৰ্মা স্বামীৰ নাম: বদন চন্দ্ৰ শৰ্মা ঘৰ নং : 9 বয়স : 63 লিঙ্গ : মহিলা | CZH0002166 ফটো উপলব্ধ | 26 নাম : দুলাল শৰ্মা পিতাৰ নাম: বদন চন্দ্ৰ শৰ্মা ঘৰ নং : 9 বয়স : 49 লিঙ্গ : পুৰুষ | CZH0002168 ফটো উপলব্ধ | 27 নাম : অজন্তা শইকীয়া শৰ্মা স্বামীৰ নাম: দুলাল শৰ্মা ঘৰ নং : 9 বয়স : 48 লিঙ্গ : মহিলা | CZH0002169 ফটো উপলব্ধ |
| 28 নাম : শ্ৰেষ্ঠা শৰ্মা পিতাৰ নাম: দুলাল শৰ্মা ঘৰ নং : 9 বয়স : 24 লিঙ্গ : মহিলা | CZH0400713 ফটো উপলব্ধ | 29 নাম : গন্ধেশ্বৰ বৰশইকীয়া পিতাৰ নাম: ৰুপেশ্বৰ ঘৰ নং : ৮ বয়স : 71 লিঙ্গ : পুৰুষ | CZH4237358 ফটো উপলব্ধ | 30 নাম : গিৰি বৰশইকীয়া স্বামীৰ নাম: গন্ধেশ্বৰ ঘৰ নং : ৮ বয়স : 68 লিঙ্গ : মহিলা | CZH4237369 ফটো উপলব্ধ |

বিধানসভা সমষ্টিৰ নম্বৰ আৰু নাম : 86-তিনিচুকীয়া
অংশৰ নম্বৰ আৰু নাম : 1-কংগ্ৰেছ কলনী (অংশ)

| | | |
|---|--|--|
| 31 নাম : কৰণ শইকীয়া পিতাৰ নাম: গন্ধেশ্বৰ বৰশইকীয়া ঘৰ নং : ৮ বয়স : 46 লিঙ্গ : পুৰুষ CZH0241646 ফটো উপলব্ধ | 32 নাম : অৰণ বৰশইকীয়া পিতাৰ নাম: গন্ধেশ্বৰ ঘৰ নং : ৮ বয়স : 44 লিঙ্গ : পুৰুষ CZH4237370 ফটো উপলব্ধ | 33 নাম : বৰ্ণালী কোঁৱৰ শইকীয়া স্বামীৰ নাম: কৰুণ শইকীয়া ঘৰ নং : ৮ বয়স : 43 লিঙ্গ : মহিলা CZH0291047 ফটো উপলব্ধ |
| S 34 নাম : পৰেশ বেজবৰুৱা পিতাৰ নাম: নৱীন ঘৰ নং : 09 বয়স : 63 লিঙ্গ : পুৰুষ CZH0002635 ফটো উপলব্ধ | S 35 নাম : নীলিমা বেজবৰুৱা স্বামীৰ নাম: পৰেশ ঘৰ নং : 09 বয়স : 49 লিঙ্গ : মহিলা CZH4240873 ফটো উপলব্ধ | 36 নাম : চুনী মাহাতু স্বামীৰ নাম: সুৰেন্দ্ৰ মাহাতু ঘৰ নং : 9 বয়স : 28 লিঙ্গ : মহিলা CZH1792886 ফটো উপলব্ধ |
| 37 নাম : অভিষেক যাদব পিতাৰ নাম: শ্ৰবন কুমাৰ যাদব ঘৰ নং : 10 বয়স : 22 লিঙ্গ : পুৰুষ CZH1795772 ফটো উপলব্ধ | 38 নাম : আৰতি ঠাকুৰ স্বামীৰ নাম: বিকি ঠাকুৰ ঘৰ নং : 11 বয়স : 25 লিঙ্গ : মহিলা SEW0021659 ফটো উপলব্ধ | 39 নাম : বিধুভূষণ দাস পিতাৰ নাম: যোতিন্দ্ৰ ঘৰ নং : 12 বয়স : 65 লিঙ্গ : পুৰুষ CZH4638760 ফটো উপলব্ধ |
| 40 নাম : কনিকা দাস স্বামীৰ নাম: বিধুভূষণ ঘৰ নং : 12 বয়স : 55 লিঙ্গ : মহিলা CZH4638771 ফটো উপলব্ধ | 41 নাম : বন্দিতা দাস পিতাৰ নাম: বিধু ভূষণ দাস ঘৰ নং : 12 বয়স : 26 লিঙ্গ : মহিলা CZH0226910 ফটো উপলব্ধ | 42 নাম : বনিতা দাস পিতাৰ নাম: বিধু ভূষণ দাস ঘৰ নং : 12 বয়স : 23 লিঙ্গ : মহিলা CZH1758804 ফটো উপলব্ধ |
| 43 নাম : পুষ্প ৰায় স্বামীৰ নাম: শংকৰ ৰায় ঘৰ নং : 13 বয়স : 71 লিঙ্গ : মহিলা CZH4238099 ফটো উপলব্ধ | 44 নাম : পিংকু ৰায় পিতাৰ নাম: শঙ্কৰ ৰায় ঘৰ নং : 13 বয়স : 45 লিঙ্গ : পুৰুষ CZH0002418 ফটো উপলব্ধ | 45 নাম : সুব্রত ৰায় পিতাৰ নাম: শঙ্কৰ ৰায় ঘৰ নং : 13 বয়স : 40 লিঙ্গ : পুৰুষ CZH0002419 ফটো উপলব্ধ |
| 46 নাম : কালীপদ দাস পিতাৰ নাম: সুশীল কুমাৰ দাস ঘৰ নং : 18 বয়স : 75 লিঙ্গ : পুৰুষ CZH0002200 ফটো উপলব্ধ | 47 নাম : গৌৰাজ দাস পিতাৰ নাম: সুশীল কুমাৰ দাস ঘৰ নং : 18 বয়স : 57 লিঙ্গ : পুৰুষ CZH0002177 ফটো উপলব্ধ | 48 নাম : কল্পনা দাস স্বামীৰ নাম: কালীপদ দাস ঘৰ নং : 18 বয়স : 44 লিঙ্গ : মহিলা CZH0002201 ফটো উপলব্ধ |
| 49 নাম : সুদীপ্ত দাস পিতাৰ নাম: কালীপদ দাস ঘৰ নং : 18 বয়স : 42 লিঙ্গ : পুৰুষ CZH0002202 ফটো উপলব্ধ | 50 নাম : বীণা দাস স্বামীৰ নাম: সুদীপ্ত দাস ঘৰ নং : 18 বয়স : 36 লিঙ্গ : মহিলা CZH1151398 ফটো উপলব্ধ | 51 নাম : বনি দাস পিতাৰ নাম: নিৰঞ্জন দাস ঘৰ নং : 18 বয়স : 35 লিঙ্গ : মহিলা CZH0002204 ফটো উপলব্ধ |
| 52 নাম : সমৰ দাস পিতাৰ নাম: মনীন্দ্ৰ কুমাৰ দাস ঘৰ নং : 15 বয়স : 72 লিঙ্গ : পুৰুষ CZH1065958 ফটো উপলব্ধ | E 53 নাম : কৃষ্ণা দাস স্বামীৰ নাম: সমৰ কান্তি দাস ঘৰ নং : 15 বয়স : 60 লিঙ্গ : মহিলা CZH1065969 ফটো উপলব্ধ | 54 নাম : জোনমনি দূৱৰা দাস স্বামীৰ নাম: কুশ দাস ঘৰ নং : 15 বয়স : 42 লিঙ্গ : মহিলা CZH0471490 ফটো উপলব্ধ |
| 55 নাম : লব দাস পিতাৰ নাম: সমৰ দাস ঘৰ নং : 15 বয়স : 41 লিঙ্গ : পুৰুষ CZH1065992 ফটো উপলব্ধ | 56 নাম : কুশ দাস পিতাৰ নাম: সমৰ দাস ঘৰ নং : 15 বয়স : 40 লিঙ্গ : পুৰুষ CZH0459115 ফটো উপলব্ধ | 57 নাম : তপনচন্দ্ৰ দেব পিতাৰ নাম: তাৰক চন্দ্ৰ দেব ঘৰ নং : 16 বয়স : 64 লিঙ্গ : পুৰুষ CZH0002442 ফটো উপলব্ধ |
| 58 নাম : শিবানী দেব স্বামীৰ নাম: তপন চন্দ্ৰ দেব ঘৰ নং : 16 বয়স : 60 লিঙ্গ : মহিলা CZH0002443 ফটো উপলব্ধ | 59 নাম : ৰিপন দেব পিতাৰ নাম: তপন চন্দ্ৰ দেব ঘৰ নং : 16 বয়স : 37 লিঙ্গ : পুৰুষ CZH0002444 ফটো উপলব্ধ | 60 নাম : অৰ্পিতা দেব পিতাৰ নাম: তপন চন্দ্ৰ দেব ঘৰ নং : 16 বয়স : 33 লিঙ্গ : মহিলা CZH0158808 ফটো উপলব্ধ |



| | | | | | |
|--|--------------------------|---|--------------------------|---|--------------------------|
| 61 নাম : চঞ্চল খেমকা স্বামীৰ নাম: নিতিন কুমাৰ খেমকা ঘৰ নং : 19 বয়স : 35 লিঙ্গ : মহিলা | CZH1673081 ফটো উপলব্ধ | 62 নাম : চন্দমা গুপ্ত পিতাৰ নাম: হৰকচন্দ গুপ্ত ঘৰ নং : 17 বয়স : 27 লিঙ্গ : পুৰুষ | CZH1513977 ফটো উপলব্ধ | 63 নাম : সৰনলী গগৈ স্বামীৰ নাম: পৰাগ জ্যোতি গগৈ ঘৰ নং : 18 বয়স : 25 লিঙ্গ : মহিলা | CZH0468629 ফটো উপলব্ধ |
| 64 নাম : প্ৰসেনজিৎ বিশ্বাচ অন্যান্য: নুপেন্দ্ৰ চন্দ্ৰ বিশ্বাচ ঘৰ নং : 59 বয়স : 59 লিঙ্গ : পুৰুষ | CZH0471318 ফটো উপলব্ধ | 65 নাম : মীনাক্ষী বিশ্বাচ স্বামীৰ নাম: প্ৰসেনজিৎ বিশ্বাচ ঘৰ নং : 55 বয়স : 55 লিঙ্গ : মহিলা | CZH0389023 ফটো উপলব্ধ | 66 নাম : দেবজ্যোতি বিশ্বাচ পিতাৰ নাম: প্ৰসেনজিৎ বিশ্বাচ ঘৰ নং : 30 বয়স : 30 লিঙ্গ : পুৰুষ | CZH0389031 ফটো উপলব্ধ |
| 67 নাম : সুপ্ৰিয় ভট্টাচাৰ্যী পিতাৰ নাম: শংকৰ ভট্টাচাৰ্যী ঘৰ নং : 26 বয়স : 26 লিঙ্গ : পুৰুষ | CZH0460089 ফটো উপলব্ধ | 68 নাম : আৰতি চক্ৰবৰ্তী স্বামীৰ নাম: শুভংকৰ চক্ৰবৰ্তী ঘৰ নং : 31 বয়স : 31 লিঙ্গ : মহিলা | CZH0461202 ফটো উপলব্ধ | 69 নাম : শ্যামা প্ৰসাদ পিতাৰ নাম: সুৰেন্দ্ৰ কুমাৰ পাল ঘৰ নং : 70 বয়স : 70 লিঙ্গ : পুৰুষ | CZH0255992 ফটো উপলব্ধ |
| 70 নাম : নিবেদিতা পাল পিতাৰ নাম: শ্যামা প্ৰচাদ পাল ঘৰ নং : 20 বয়স : 60 লিঙ্গ : মহিলা | CZH0256172 ফটো উপলব্ধ | 71 নাম : শান্তনু পাল পিতাৰ নাম: শ্যামা প্ৰসাদ পাল ঘৰ নং : 20 বয়স : 36 লিঙ্গ : পুৰুষ | CZH0256024 ফটো উপলব্ধ | 72 নাম : দলি খনিকৰ বুঢ়াগোহাঁই স্বামীৰ নাম: কল্পজ্যোতি বুঢ়াগোহাঁই ঘৰ নং : 28ক বয়স : 36 লিঙ্গ : মহিলা | CZH1726632 ফটো উপলব্ধ |
| 73 নাম : কল্পজ্যোতি বুঢ়াগোহাঁই পিতাৰ নাম: বুধিন্দ্ৰ নাথ বুঢ়াগোহাঁই ঘৰ নং : 24 বয়স : 32 লিঙ্গ : পুৰুষ | CZH1757814 ফটো উপলব্ধ | 74 নাম : হিৰকজ্যোতি বুঢ়াগোহাঁই পিতাৰ নাম: বুধিন্দ্ৰ নাথ বুঢ়াগোহাঁই ঘৰ নং : 28ক বয়স : 31 লিঙ্গ : পুৰুষ | CZH1402557 ফটো উপলব্ধ | 75 নাম : ধামন বৰুৱা পিতাৰ নাম: হুনেশ্বৰ বৰুৱা ঘৰ নং : 30 বয়স : 30 লিঙ্গ : পুৰুষ | CZH1402568 ফটো উপলব্ধ |
| 76 নাম : অন কুমাৰী সাহ স্বামীৰ নাম: সন্তোষ কুমাৰ সাহ ঘৰ নং : 50 বয়স : 23 লিঙ্গ : মহিলা | SEW0127126 ফটো উপলব্ধ | 77 নাম : বনজিত দুৱৰা পিতাৰ নাম: পূৰ্ণ কান্ত দুৱৰা ঘৰ নং : 58 বয়স : 50 লিঙ্গ : পুৰুষ | CZH0002338 ফটো উপলব্ধ | 78 নাম : স্মৃতিৰেখা দুৱৰা স্বামীৰ নাম: বনজিত ঘৰ নং : 48 বয়স : 48 লিঙ্গ : মহিলা | CZH4236877 ফটো উপলব্ধ |
| 79 নাম : বামানুজ দুৱৰা পিতাৰ নাম: ৰঞ্জিত দুৱৰা ঘৰ নং : 54 বয়স : 23 লিঙ্গ : পুৰুষ | CZH1768043 ফটো উপলব্ধ | 80 নাম : ৰমা দিগাৰ অন্যান্য: জয়ন্ত গগৈ ঘৰ নং : 57 বয়স : 26 লিঙ্গ : পুৰুষ | CZH1791508 ফটো উপলব্ধ | 81 নাম : বিনোদ কুমাৰ গালা পিতাৰ নাম: বাসুদেও গালা ঘৰ নং : 65 বয়স : 38 লিঙ্গ : পুৰুষ | CZH1807643 ফটো উপলব্ধ |
| 82 নাম : বিবেক যাদব পিতাৰ নাম: শ্ৰবন যাদব ঘৰ নং : 65 বয়স : 21 লিঙ্গ : পুৰুষ | CZH1807528 ফটো উপলব্ধ | 83 নাম : বলজীত প্ৰসাদ পিতাৰ নাম: ভুগেলু প্ৰসাদ ঘৰ নং : 70 ডী বয়স : 80 লিঙ্গ : পুৰুষ | CZH0423277 ফটো উপলব্ধ | 84 নাম : অঞ্জলী বৰুৱা পিতাৰ নাম: ধাৰ্মন বৰুৱা ঘৰ নং : 99 বয়স : 31 লিঙ্গ : পুৰুষ | CZH1673150 ফটো উপলব্ধ |
| 85 নাম : প্ৰেমবাহাদুৰ ছেত্ৰী পিতাৰ নাম: হৰিবাহাদুৰ ছেত্ৰী ঘৰ নং : 101 বয়স : 39 লিঙ্গ : পুৰুষ | CZH1020548 ফটো উপলব্ধ | 86 নাম : অঞ্জলি ছেত্ৰী মাতৃৰ নাম: বিনী ছেত্ৰী ঘৰ নং : 101 বয়স : 22 লিঙ্গ : মহিলা | CZH1768258 ফটো উপলব্ধ | 87 নাম : ৰশ্মিৰেখা বৰুৱা স্বামীৰ নাম: অজিতী বৰুৱা ঘৰ নং : 102 বয়স : 40 লিঙ্গ : মহিলা | SEW0021725 ফটো উপলব্ধ |
| 88 নাম : ইন্দ্ৰা সিং বৰ্মা স্বামীৰ নাম: শিবসাগৰ বৰ্মা ঘৰ নং : 102 বয়স : 39 লিঙ্গ : মহিলা | SEW0021709 ফটো উপলব্ধ | 89 নাম : পূজা শইকীয়া স্বামীৰ নাম: দীপজ্যোতি শইকীয়া ঘৰ নং : 102 বয়স : 29 লিঙ্গ : মহিলা | SEW0021691 ফটো উপলব্ধ | 90 নাম : দিপাংকৰ ভট্টাচাৰ্য পিতাৰ নাম: দেবশীষ ভট্টাচাৰ্য ঘৰ নং : 102 বয়স : 26 লিঙ্গ : পুৰুষ | SEW0021642 ফটো উপলব্ধ |



| | | | | | |
|--|--------------------------|---|--------------------------|--|--------------------------|
| 91 নাম : চুম্পী বাইলুং স্বামীৰ নাম : গীতীথ বাইলুং ঘৰ নং : 102 বয়স : 25 লিঙ্গ : মহিলা | SEW0021543 ফটো উপলব্ধ | 92 নাম : অভিনৱ দুৱাৰা পিতাৰ নাম : নৱজিত দুৱাৰা ঘৰ নং : 102 বয়স : 24 লিঙ্গ : পুৰুষ | SEW0019547 ফটো উপলব্ধ | 93 নাম : আয়ুষ চৌধুৰী মাতৃৰ নাম : মাজু চৌধুৰী ঘৰ নং : 102 বয়স : 20 লিঙ্গ : পুৰুষ | SEW0021675 ফটো উপলব্ধ |
| # 94 নাম : গগনদীপ সিং পিতাৰ নাম : চৰন সিং ঘৰ নং : 102 বয়স : 20 লিঙ্গ : পুৰুষ | SEW0021832 ফটো উপলব্ধ | 95 নাম : ৰীতা দত্ত স্বামীৰ নাম : দেবব্ৰত দত্ত ঘৰ নং : 103 বয়স : 40 লিঙ্গ : মহিলা | SEW0021717 ফটো উপলব্ধ | 96 নাম : অবন্তিকা ৰায় পিতাৰ নাম : পবিত্ৰ কুমাৰ ৰয় ঘৰ নং : 110 বয়স : 24 লিঙ্গ : মহিলা | SEW0048363 ফটো উপলব্ধ |
| 97 নাম : বৰ্ণালী ৰায় পিতাৰ নাম : পবিত্ৰ কুমাৰ ৰায় ঘৰ নং : 110 বয়স : 19 লিঙ্গ : মহিলা | SEW0119594 ফটো উপলব্ধ | 98 নাম : চুম্পী গগৈ মাতৃৰ নাম : মামণী গগৈ ঘৰ নং : 121 বয়স : 28 লিঙ্গ : মহিলা | CZH1772730 ফটো উপলব্ধ | 99 নাম : মমী গগৈ মাতৃৰ নাম : মামণী গগৈ ঘৰ নং : 121 বয়স : 27 লিঙ্গ : মহিলা | CZH1772854 ফটো উপলব্ধ |
| 100 নাম : মামনী গগৈ স্বামীৰ নাম : নিমল গগৈ ঘৰ নং : 121 বয়স : 44 লিঙ্গ : মহিলা | CZH0002173 ফটো উপলব্ধ | 101 নাম : ৰিনিকা ফুকন সোনোৱাল স্বামীৰ নাম : প্ৰাণজিত সোনোৱাল ঘৰ নং : 128ক বয়স : 36 লিঙ্গ : মহিলা | CLC0099408 ফটো উপলব্ধ | 102 নাম : প্ৰাণজিত সোনোৱাল পিতাৰ নাম : সোনোৱাল ঘৰ নং : 128ক বয়স : 46 লিঙ্গ : পুৰুষ | CZH1673025 ফটো উপলব্ধ |
| 103 নাম : সোনালী দেৱনাথ ৰাজপুত স্বামীৰ নাম : গণেশ ৰাজপুত ঘৰ নং : 133 বয়স : 36 লিঙ্গ : মহিলা | CZH1434281 ফটো উপলব্ধ | 104 নাম : অৰনৱ দুৱাৰা পিতাৰ নাম : দেৱজিত দুৱাৰা ঘৰ নং : 139 বয়স : 26 লিঙ্গ : পুৰুষ | CZH0240275 ফটো উপলব্ধ | 105 নাম : শিখা ৰানী বৰদলৈ হাতীকাকতি স্বামীৰ নাম : চিৰঞ্জীৱ হাতীকাকতি ঘৰ নং : 181ব বয়স : 46 লিঙ্গ : মহিলা | CZH4243703 ফটো উপলব্ধ |
| 106 নাম : দেবব্ৰত বৰগোহাঁই পিতাৰ নাম : পৰমানন্দ বৰগোহাঁই ঘৰ নং : 147 বয়স : 28 লিঙ্গ : পুৰুষ | CZH1521616 ফটো উপলব্ধ | 107 নাম : পাপৰি দাস স্বামীৰ নাম : পাপু দাস ঘৰ নং : 149 বয়স : 38 লিঙ্গ : মহিলা | CZH0531244 ফটো উপলব্ধ | 108 নাম : বাপ্পা দাস পিতাৰ নাম : নাৰায়ন দাস ঘৰ নং : 149 বয়স : 21 লিঙ্গ : পুৰুষ | SEW0116079 ফটো উপলব্ধ |
| 109 নাম : সৰশ্ৰী চৌধুৰী দাশ স্বামীৰ নাম : মন্তু দাশ ঘৰ নং : 175 বয়স : 37 লিঙ্গ : মহিলা | DWS0902064 ফটো উপলব্ধ | 110 নাম : ৰমেন্দ্ৰ বৰফুকন পিতাৰ নাম : প্ৰদীপ ঘৰ নং : 176 বয়স : 48 লিঙ্গ : পুৰুষ | CZH0002248 ফটো উপলব্ধ | 111 নাম : চন্দ্ৰমা গুপ্তা পিতাৰ নাম : হৰক চন্দ্ৰ গুপ্তা ঘৰ নং : 176 বয়স : 27 লিঙ্গ : পুৰুষ | SEW0086553 ফটো উপলব্ধ |
| 112 নাম : ধনপতি গুপ্তা পিতাৰ নাম : হৰকাচন্দ্ৰ গুপ্তা ঘৰ নং : 176 বয়স : 25 লিঙ্গ : মহিলা | SEW0086462 ফটো উপলব্ধ | 113 নাম : ৰাজ গুপ্তা পিতাৰ নাম : হৰক চন্দ্ৰ গুপ্তা ঘৰ নং : 176 বয়স : 21 লিঙ্গ : পুৰুষ | SEW0045161 ফটো উপলব্ধ | 114 নাম : গীতা চক্ৰবৰ্তী স্বামীৰ নাম : সূৰত চক্ৰবৰ্তী ঘৰ নং : 185 বয়স : 46 লিঙ্গ : মহিলা | JMV1738030 ফটো উপলব্ধ |
| 115 নাম : ঋত্বিক দেব মাতৃৰ নাম : শীলা দেব ঘৰ নং : 193বী বয়স : 25 লিঙ্গ : পুৰুষ | CZH0496091 ফটো উপলব্ধ | 116 নাম : উৎপল শইকীয়া পিতাৰ নাম : অনিল শইকীয়া ঘৰ নং : 197 বয়স : 37 লিঙ্গ : পুৰুষ | CZH0002490 ফটো উপলব্ধ | 117 নাম : অংগু কুমাৰী বৰ্মা পিতাৰ নাম : বিশ্ৰাম বৰ্মা ঘৰ নং : 198 বয়স : 19 লিঙ্গ : মহিলা | SEW0105593 ফটো উপলব্ধ |
| 118 নাম : ব্ৰাজেল শইকীয়া পিতাৰ নাম : জয়ন্ত শইকীয়া ঘৰ নং : 207 বয়স : 36 লিঙ্গ : পুৰুষ | CZH9839092 ফটো উপলব্ধ | 119 নাম : উমাশংকৰ চক্ৰবৰ্তী পিতাৰ নাম : নিমল চক্ৰবৰ্তী ঘৰ নং : 209 বয়স : 80 লিঙ্গ : পুৰুষ | CZH4242937 ফটো উপলব্ধ | #2 120 নাম : নিলয়ন বৰফুকন পিতাৰ নাম : সোণজিৱ বৰফুকন ঘৰ নং : 210 বয়স : 20 লিঙ্গ : পুৰুষ | SEW0021519 ফটো উপলব্ধ |



| | | |
|--|-----|------------|
| S | 121 | CZH1754503 |
| নাম : বিকি গুপ্তা পিতাৰ নাম : জয় বাম গুপ্ত ঘৰ নং : 213 বয়স : 34 লিঙ্গ : পুৰুষ | | |
| ফটো উপলব্ধ | | |

| | | |
|--|-----|------------|
| | 122 | CZH0433854 |
| নাম : ৰূপজ্যোতি খাটনীয়াৰ পিতাৰ নাম : সুকমল খাটনীয়াৰ ঘৰ নং : 215 বয়স : 28 লিঙ্গ : পুৰুষ | | |
| ফটো উপলব্ধ | | |

| | | |
|---|-----|------------|
| | 123 | CZH0002175 |
| নাম : নিয়তী দেৱ পিতাৰ নাম : লালিত শৰ্মা ঘৰ নং : 289 বয়স : 56 লিঙ্গ : মহিলা | | |
| ফটো উপলব্ধ | | |

| | | |
|--|-----|------------|
| S | 124 | CZH1550763 |
| নাম : আঞ্জু নাথ স্বামীৰ নাম : ৰতন নাথ ঘৰ নং : 247 বয়স : 28 লিঙ্গ : মহিলা | | |
| ফটো উপলব্ধ | | |

| | | |
|---|-----|------------|
| | 125 | CZH0338400 |
| নাম : মৃত্যঞ্জয় ভট্টাচাৰী পিতাৰ নাম : মৃগালকান্তি ভট্টাচাৰী ঘৰ নং : 294 বয়স : 26 লিঙ্গ : পুৰুষ | | |
| ফটো উপলব্ধ | | |

| | | |
|--|-----|------------|
| | 126 | CZH0002391 |
| নাম : বিশ্ৰাম বৰ্মা পিতাৰ নাম : পৰশুৰাম ঘৰ নং : 298 বয়স : 54 লিঙ্গ : পুৰুষ | | |
| ফটো উপলব্ধ | | |

| | | |
|---|-----|------------|
| S | 127 | CZH0291419 |
| নাম : অনিতা কুমাৰী বৰ্মা পিতাৰ নাম : বিশ্ৰাম বৰ্মা ঘৰ নং : 298 বয়স : 28 লিঙ্গ : মহিলা | | |
| ফটো উপলব্ধ | | |

| | | |
|--|-----|------------|
| | 128 | CZH1113992 |
| নাম : অঞ্জু বৰ্মা পিতাৰ নাম : বিশ্ৰাম বৰ্মা ঘৰ নং : 298 বয়স : 25 লিঙ্গ : মহিলা | | |
| ফটো উপলব্ধ | | |

| | | |
|--|-----|------------|
| S | 129 | CZH0227595 |
| নাম : অংকিতা গোস্বামী পিতাৰ নাম : ভুবন গোস্বামী ঘৰ নং : 315 বয়স : 29 লিঙ্গ : মহিলা | | |
| ফটো উপলব্ধ | | |

| | | |
|--|-----|------------|
| | 130 | CZH1503432 |
| নাম : বিশাল তালুকদাৰ পিতাৰ নাম : সুভাষ তালুকদাৰ ঘৰ নং : 316 বয়স : 22 লিঙ্গ : পুৰুষ | | |
| ফটো উপলব্ধ | | |

| | | |
|--|-----|------------|
| | 131 | SEW0021550 |
| নাম : ভায়লিনা দুৱাৰা পিতাৰ নাম : মানস দুৱাৰা ঘৰ নং : 349 বয়স : 20 লিঙ্গ : মহিলা | | |
| ফটো উপলব্ধ | | |

| | | |
|--|-----|------------|
| | 132 | SEW0021618 |
| নাম : অভিষেক দুৱাৰা পিতাৰ নাম : বিশ্বজিত দুৱাৰা ঘৰ নং : 355 বয়স : 24 লিঙ্গ : পুৰুষ | | |
| ফটো উপলব্ধ | | |

| | | |
|---|-----|------------|
| | 133 | CZH0002176 |
| নাম : বিশ্বজিত গোস্বামী মাতৃৰ নাম : বাসন্তী গোস্বামী ঘৰ নং : 357 বয়স : 42 লিঙ্গ : পুৰুষ | | |
| ফটো উপলব্ধ | | |

| | | |
|---|-----|------------|
| | 134 | CZH1475235 |
| নাম : উলী ফুকন স্বামীৰ নাম : বিশ্বজিৎ গোস্বামী ঘৰ নং : 357 বয়স : 34 লিঙ্গ : মহিলা | | |
| ফটো উপলব্ধ | | |

| | | |
|---|-----|------------|
| | 135 | SEW0083964 |
| নাম : অৰূনাভ বুঢ়াগোঁহাই পিতাৰ নাম : উমানন্দ বুঢ়াগোঁহাই ঘৰ নং : 365 বয়স : 30 লিঙ্গ : পুৰুষ | | |
| ফটো উপলব্ধ | | |

| | | |
|--|-----|------------|
| | 136 | SEW0092379 |
| নাম : সমীক্ষা জয়ন্ত শংকৰ পিতাৰ নাম : সুশান্ত কুমাৰ নাথ ঘৰ নং : 371 বয়স : 24 লিঙ্গ : মহিলা | | |
| ফটো উপলব্ধ | | |

| | | |
|--|-----|------------|
| | 137 | SEW0092486 |
| নাম : জোসীকা সলাপা শংকৰ পিতাৰ নাম : সুশান্ত কুমাৰ নাথ ঘৰ নং : 371 বয়স : 22 লিঙ্গ : মহিলা | | |
| ফটো উপলব্ধ | | |

| | | |
|--|-----|------------|
| | 138 | CZH0488445 |
| নাম : সন্দীপন ৰায় পিতাৰ নাম : শৈলেন ৰায় ঘৰ নং : 382 বয়স : 26 লিঙ্গ : পুৰুষ | | |
| ফটো উপলব্ধ | | |

| | | |
|---|-----|------------|
| | 139 | CRX1677607 |
| নাম : সুমন পাল পিতাৰ নাম : ৰঞ্জন কুমাৰ পাল ঘৰ নং : 388 (খ) বয়স : 43 লিঙ্গ : পুৰুষ | | |
| ফটো উপলব্ধ | | |

| | | |
|--|-----|------------|
| | 140 | SEW0021683 |
| নাম : শুচিস্মিতা পৰাশৰ পিতাৰ নাম : অজয় বৰুৱা ঘৰ নং : 391 বয়স : 20 লিঙ্গ : পুৰুষ | | |
| ফটো উপলব্ধ | | |

| | | |
|---|-----|------------|
| | 141 | SEW0021469 |
| নাম : ৰাহুল দাস অন্যান্য : অমল গগৈ ঘৰ নং : 408 বয়স : 35 লিঙ্গ : পুৰুষ | | |
| ফটো উপলব্ধ | | |

| | | |
|--|-----|------------|
| | 142 | CCG0004800 |
| নাম : সুমনা সুব্ৰধৰ স্বামীৰ নাম : শিবায সুব্ৰধৰ ঘৰ নং : 813 বয়স : 57 লিঙ্গ : মহিলা | | |
| ফটো উপলব্ধ | | |

| | | |
|--|-----|------------|
| | 143 | CCG0005133 |
| নাম : উত্তম সুব্ৰধৰ পিতাৰ নাম : শিবায সুব্ৰধৰ ঘৰ নং : 813 বয়স : 37 লিঙ্গ : পুৰুষ | | |
| ফটো উপলব্ধ | | |

| | | |
|---|-----|------------|
| | 144 | CZH0248930 |
| নাম : অংশুমান ৰায় পিতাৰ নাম : মৃগাল কান্তি ৰায় ঘৰ নং : 415 বয়স : 26 লিঙ্গ : পুৰুষ | | |
| ফটো উপলব্ধ | | |

| | | |
|--|-----|------------|
| | 145 | SEW0088955 |
| নাম : দিগন্ত গগৈ অন্যান্য : প্ৰিতী ৰেখা গগৈ ঘৰ নং : 422 বয়স : 64 লিঙ্গ : পুৰুষ | | |
| ফটো উপলব্ধ | | |

| | | |
|--|-----|------------|
| | 146 | SEW0088914 |
| নাম : বাস্তৱিকা গগৈ মাতৃৰ নাম : প্ৰিতী ৰেখা গগৈ ঘৰ নং : 422 বয়স : 24 লিঙ্গ : মহিলা | | |
| ফটো উপলব্ধ | | |

| | | |
|--|-----|------------|
| | 147 | SEW0021378 |
| নাম : হে মেন গগৈ মাতৃৰ নাম : মনোমতী গগৈ ঘৰ নং : 437 বয়স : 27 লিঙ্গ : পুৰুষ | | |
| ফটো উপলব্ধ | | |

| | | |
|--|-----|------------|
| | 148 | SEW0021568 |
| নাম : ৰুহিত নাথ পিতাৰ নাম : ৰতন নাথ ঘৰ নং : 441 বয়স : 20 লিঙ্গ : পুৰুষ | | |
| ফটো উপলব্ধ | | |

| | | |
|--|-----|------------|
| | 149 | SEW0021667 |
| নাম : অংশু তিৱাৰী স্বামীৰ নাম : অবিনাশ তিৱাৰী ঘৰ নং : 449 বয়স : 21 লিঙ্গ : মহিলা | | |
| ফটো উপলব্ধ | | |

| | | |
|---|-----|------------|
| | 150 | CZH0002591 |
| নাম : উজুলা গগৈ স্বামীৰ নাম : মহেন্দ্ৰ গগৈ ঘৰ নং : 451 বয়স : 69 লিঙ্গ : মহিলা | | |
| ফটো উপলব্ধ | | |



বিধানসভা সমষ্টিৰ নম্বৰ আৰু নাম : 86-তিনিচুকীয়া
অংশৰ নম্বৰ আৰু নাম : 1-কংগ্ৰেছ কলনী (অংশ)

| | | | | | |
|--|--------------------------|--|--------------------------|---|--------------------------|
| 151 নাম : বিপ্লবী গগৈ পিতাৰ নাম: মহেন্দ্ৰ গগৈ ঘৰ নং : 451 বয়স : 42 লিঙ্গ : মহিলা | CZH0002592 ফটো উপলব্ধ | 152 নাম : সংগীতা মজুমদাৰ অন্যান্য: মায়ী বনি মজুমদাৰ ঘৰ নং : 464 বয়স : 31 লিঙ্গ : মহিলা | CZH0251843 ফটো উপলব্ধ | 153 নাম : নোৱাণীতা মজুমদাৰ পিতাৰ নাম: টিকু মজুমদাৰ ঘৰ নং : 464 বয়স : 30 লিঙ্গ : মহিলা | CZH0400572 ফটো উপলব্ধ |
| 154 নাম : নৱনীতা মজুমদাৰ অন্যান্য: মায়ী বনি মজুমদাৰ ঘৰ নং : 464 বয়স : 29 লিঙ্গ : মহিলা | CZH0251850 ফটো উপলব্ধ | 155 নাম : অক্ষিতা দত্ত পিতাৰ নাম: দুলাল দত্ত ঘৰ নং : 474 বয়স : 25 লিঙ্গ : মহিলা | CZH0251900 ফটো উপলব্ধ | 156 নাম : ৰিয়া আচাৰ্য পিতাৰ নাম: প্ৰশান্ত আচাৰ্য ঘৰ নং : 488 বয়স : 27 লিঙ্গ : মহিলা | CZH0497255 ফটো উপলব্ধ |
| 157 নাম : অনু শৰ্মা পিতাৰ নাম: ৰামপাল শৰ্মা ঘৰ নং : 488 বয়স : 25 লিঙ্গ : মহিলা | CZH0375188 ফটো উপলব্ধ | 158 নাম : দীপক মাহাত পিতাৰ নাম: ধনেন্দ্ৰ মাহাতো ঘৰ নং : 498 বয়স : 25 লিঙ্গ : পুৰুষ | CZH1432848 ফটো উপলব্ধ | 159 নাম : প্ৰতিমা চক্ৰবৰ্তী স্বামীৰ নাম: বেণু চক্ৰবৰ্তী ঘৰ নং : ৫০০ বয়স : 71 লিঙ্গ : মহিলা | CZH0010398 ফটো উপলব্ধ |
| 160 নাম : মিঠা ভট্টাচাৰ্য স্বামীৰ নাম: প্ৰকাশ ভট্টাচাৰ্য ঘৰ নং : ৫০০ ক বয়স : 42 লিঙ্গ : মহিলা | CZH0010394 ফটো উপলব্ধ | 161 নাম : ৰাজ কুমাৰ বৰদলৈ পিতাৰ নাম: সুশিল কুমাৰ বৰদলৈ ঘৰ নং : 509 বয়স : 63 লিঙ্গ : পুৰুষ | CZH1241572 ফটো উপলব্ধ | 162 নাম : স্বপ্না বৰদলৈ স্বামীৰ নাম: ৰাজকুমাৰ ঘৰ নং : 509 বয়স : 36 লিঙ্গ : মহিলা | CZH1241583 ফটো উপলব্ধ |
| 163 নাম : অশোক মাহাতো মাতৃৰ নাম: গ্যাংঅজল মাহাতো ঘৰ নং : 546 বয়স : 40 লিঙ্গ : পুৰুষ | SEW0021576 ফটো উপলব্ধ | 164 নাম : মুন দেবী মাতৃৰ নাম: গ্যাংঅজল মাহাতো ঘৰ নং : 546 বয়স : 33 লিঙ্গ : মহিলা | SEW0021733 ফটো উপলব্ধ | 165 নাম : গীতা দেবী মাহাতো স্বামীৰ নাম: বিনোদ মাহাতো ঘৰ নং : 559 বয়স : 33 লিঙ্গ : মহিলা | SEW0021600 ফটো উপলব্ধ |
| 166 নাম : ৰিতম দেব পিতাৰ নাম: বিমান দেব ঘৰ নং : 567 বয়স : 21 লিঙ্গ : পুৰুষ | SEW0118703 ফটো উপলব্ধ | 167 নাম : স্বপ্নালী চাংমাই পিতাৰ নাম: প্ৰমোদ চাংমাই ঘৰ নং : 572 বয়স : 24 লিঙ্গ : মহিলা | SEW0021535 ফটো উপলব্ধ | 168 নাম : মীনা মাহাতো স্বামীৰ নাম: ওম প্ৰকাশ মাহাতো ঘৰ নং : 575 বয়স : 31 লিঙ্গ : মহিলা | SEW0021592 ফটো উপলব্ধ |
| 169 নাম : পৰন মাহাত মাতৃৰ নাম: গঙ্গাজল মাহাত ঘৰ নং : 576 বয়স : 31 লিঙ্গ : পুৰুষ | CZH1768001 ফটো উপলব্ধ | 170 নাম : ৰামবাবু মাহাত পিতাৰ নাম: ধৰ্মনাথ মাহাত ঘৰ নং : 577 বয়স : 22 লিঙ্গ : পুৰুষ | CZH1770007 ফটো উপলব্ধ | 171 নাম : চুনিল মাহাতো মাতৃৰ নাম: লীলাৱতী দেবী ঘৰ নং : 578 বয়স : 28 লিঙ্গ : পুৰুষ | CZH1772615 ফটো উপলব্ধ |
| 172 নাম : বাসন্তী গোহাঁই গগৈ স্বামীৰ নাম: মেঘ গোহাঁই ঘৰ নং : 582 বয়স : 59 লিঙ্গ : মহিলা | CZH0002178 ফটো উপলব্ধ | 173 নাম : প্ৰানজিত গোহাঁই পিতাৰ নাম: মেঘ গোহাঁই ঘৰ নং : 582 বয়স : 44 লিঙ্গ : পুৰুষ | CZH1136067 ফটো উপলব্ধ | 174 নাম : জুলি গগৈ স্বামীৰ নাম: জয়ন্ত শইকীয়া ঘৰ নং : ৫৮৬ বয়স : 56 লিঙ্গ : মহিলা | CZH9839105 ফটো উপলব্ধ |
| 175 নাম : পম্পি মৰান শইকীয়া স্বামীৰ নাম: ব্ৰানজেল শইকীয়া ঘৰ নং : 586 বয়স : 36 লিঙ্গ : মহিলা | CZH0256040 ফটো উপলব্ধ | 176 নাম : লক্ষ্মী কুমাৰী মাতৃৰ নাম: মীৰা দেবী ঘৰ নং : 600 বয়স : 20 লিঙ্গ : মহিলা | SEW0021436 ফটো উপলব্ধ | 177 নাম : পৰমজীত কোঁৰ মাতৃৰ নাম: দলবীৰ কোঁৰ ঘৰ নং : 620 বয়স : 50 লিঙ্গ : মহিলা | SEW0021584 ফটো উপলব্ধ |
| 178 নাম : নিলম দেবী স্বামীৰ নাম: বিনোদ ঠাকুৰ ঘৰ নং : 629 বয়স : 25 লিঙ্গ : মহিলা | SEW0021501 ফটো উপলব্ধ | 179 নাম : অনিতা কৰ স্বামীৰ নাম: চন্দ্ৰন সিং ঘৰ নং : 640 বয়স : 40 লিঙ্গ : মহিলা | CZH1770536 ফটো উপলব্ধ | 180 নাম : অৰুন কুমাৰ দও পিতাৰ নাম: বেনী মাধব দও ঘৰ নং : ৬৫৯ বয়স : 80 লিঙ্গ : পুৰুষ | CZH4234666 ফটো উপলব্ধ |



| | | | | | |
|--|--------------------------|--|--------------------------|---|--------------------------|
| 181 নাম : মিনাখী দত্ত স্বামীৰ নাম : অৰুণ ঘৰ নং : ৬৫৯ বয়স : 69 লিঙ্গ : মহিলা | CZH0002179 ফটো উপলব্ধ | 182 নাম : মধুচন্দ দত্ত পিতাৰ নাম : অৰুণ ঘৰ নং : ৬৫৯ বয়স : 43 লিঙ্গ : মহিলা | CZH0002180 ফটো উপলব্ধ | 183 নাম : সংগীতা দেবী স্বামীৰ নাম : বিজয় ঠাকুৰ ঘৰ নং : 659 বয়স : 34 লিঙ্গ : মহিলা | SEW0021493 ফটো উপলব্ধ |
| S 184 নাম : লক্ষন দত্ত পিতাৰ নাম : বেণীমাধব দত্ত ঘৰ নং : ৬৬০ বয়স : 75 লিঙ্গ : পুৰুষ | CZH0002181 ফটো উপলব্ধ | S 185 নাম : গৌৰী দত্ত স্বামীৰ নাম : লক্ষন ঘৰ নং : ৬৬০ বয়স : 64 লিঙ্গ : মহিলা | CZH0002182 ফটো উপলব্ধ | 186 নাম : পাৰুল বৰুৱা স্বামীৰ নাম : দস্তী বৰুৱা ঘৰ নং : ৬৬০ বয়স : 60 লিঙ্গ : মহিলা | CZH0002183 ফটো উপলব্ধ |
| 187 নাম : দেবব্ৰত দত্ত পিতাৰ নাম : বুলন দত্ত ঘৰ নং : ৬৬০ বয়স : 44 লিঙ্গ : পুৰুষ | CZH0002184 ফটো উপলব্ধ | S 188 নাম : বিশ্বজিত দত্ত পিতাৰ নাম : লক্ষন ঘৰ নং : ৬৬০ বয়স : 88 লিঙ্গ : পুৰুষ | CZH0002185 ফটো উপলব্ধ | 189 নাম : ডলি দত্ত পিতাৰ নাম : বুলন দত্ত ঘৰ নং : ৬৬০ বয়স : 36 লিঙ্গ : মহিলা | CZH1673207 ফটো উপলব্ধ |
| 190 নাম : জগদীশ ঘোষ পিতাৰ নাম : বীৰেশ্বৰ ঘৰ নং : ৬৬২ বয়স : 80 লিঙ্গ : পুৰুষ | CZH0002186 ফটো উপলব্ধ | 191 নাম : দিপালী ঘোষ স্বামীৰ নাম : জগদীশ ঘৰ নং : ৬৬২ বয়স : 66 লিঙ্গ : মহিলা | CZH0002187 ফটো উপলব্ধ | 192 নাম : ভানু চৰকাৰ পিতাৰ নাম : সত্যেন্দ্ৰ নাথ সরকার ঘৰ নং : ৬৬৪ বয়স : 65 লিঙ্গ : পুৰুষ | CZH0002189 ফটো উপলব্ধ |
| 193 নাম : দেবব্ৰতা চৰকাৰ পিতাৰ নাম : চাতিন্দ্ৰ নাথ চৰকাৰ ঘৰ নং : ৬৬৪ বয়স : 58 লিঙ্গ : পুৰুষ | CZH1673456 ফটো উপলব্ধ | 194 নাম : মধুমিতা চৰকাৰ স্বামীৰ নাম : দেবব্ৰতা চৰকাৰ ঘৰ নং : ৬৬৪ বয়স : 57 লিঙ্গ : মহিলা | CZH1673525 ফটো উপলব্ধ | 195 নাম : আৰতি চৰকাৰ স্বামীৰ নাম : ৰতন চৰকাৰ ঘৰ নং : ৬৬৪ বয়স : 56 লিঙ্গ : মহিলা | CZH0002190 ফটো উপলব্ধ |
| 196 নাম : বেদপ্ৰভা চৰকাৰ স্বামীৰ নাম : ভানু চৰকাৰ ঘৰ নং : ৬৬৪ বয়স : 51 লিঙ্গ : মহিলা | CZH4234882 ফটো উপলব্ধ | 197 নাম : ৰানা চৰকাৰ পিতাৰ নাম : ৰতন চৰকাৰ ঘৰ নং : ৬৬৪ বয়স : 44 লিঙ্গ : পুৰুষ | CZH0002191 ফটো উপলব্ধ | 198 নাম : ভাস্কৰ চৰকাৰ পিতাৰ নাম : ভানু চৰকাৰ ঘৰ নং : ৬৬৪ বয়স : 26 লিঙ্গ : পুৰুষ | CZH0329359 ফটো উপলব্ধ |
| 199 নাম : কৃষ্ণ দাস পিতাৰ নাম : উপেন্দ্ৰ ঘৰ নং : ৬৬৮ বয়স : 69 লিঙ্গ : পুৰুষ | CZH0002192 ফটো উপলব্ধ | 200 নাম : ডলী দাস স্বামীৰ নাম : কৃষ্ণ দাস ঘৰ নং : ৬৬৮ বয়স : 64 লিঙ্গ : মহিলা | CZH0002193 ফটো উপলব্ধ | 201 নাম : জীতেন্দ্ৰ দাস পিতাৰ নাম : মনোহৰ ঘৰ নং : ৬৬৮ বয়স : 63 লিঙ্গ : পুৰুষ | CZH0002194 ফটো উপলব্ধ |
| 202 নাম : পল্লবী দাস স্বামীৰ নাম : জীতেন্দ্ৰ ঘৰ নং : ৬৬৮ বয়স : 59 লিঙ্গ : মহিলা | CZH0002195 ফটো উপলব্ধ | 203 নাম : মিলন দাস পিতাৰ নাম : উপেন্দ্ৰ ঘৰ নং : ৬৬৮ বয়স : 54 লিঙ্গ : মহিলা | CZH0002197 ফটো উপলব্ধ | 204 নাম : সুমিত দাস পিতাৰ নাম : জীতেন্দ্ৰ দাস ঘৰ নং : ৬৬৮ বয়স : 36 লিঙ্গ : পুৰুষ | CZH0002198 ফটো উপলব্ধ |
| 205 নাম : ত্ৰিদিপ দাস পিতাৰ নাম : কৃষ্ণ দাস ঘৰ নং : ৬৬৮ বয়স : 32 লিঙ্গ : পুৰুষ | CZH0002199 ফটো উপলব্ধ | 206 নাম : লক্ষী দেব পিতাৰ নাম : উষাৰঞ্জন ঘৰ নং : ৬৭২ বয়স : 80 লিঙ্গ : পুৰুষ | CZH0002205 ফটো উপলব্ধ | 207 নাম : বিকাশ দাস পিতাৰ নাম : লেট শৰত চন্দ্ৰ দাস ঘৰ নং : ৬৭২ বয়স : 69 লিঙ্গ : পুৰুষ | CZH4235090 ফটো উপলব্ধ |
| 208 নাম : অৰ্চনা দাস স্বামীৰ নাম : বিকাশ দাস ঘৰ নং : ৬৭২ বয়স : 58 লিঙ্গ : মহিলা | CZH0329375 ফটো উপলব্ধ | 209 নাম : ৰীতা দাস স্বামীৰ নাম : নাৰায়ণ ঘৰ নং : ৬৭২ বয়স : 51 লিঙ্গ : মহিলা | CZH0002206 ফটো উপলব্ধ | 210 নাম : সুবীৰ দেব মাতৃৰ নাম : লক্ষী দেব ঘৰ নং : ৬৭২ বয়স : 48 লিঙ্গ : পুৰুষ | CZH0002207 ফটো উপলব্ধ |

বিধানসভা সমষ্টিৰ নম্বৰ আৰু নাম : 86-তিনিচুকীয়া
অংশৰ নম্বৰ আৰু নাম : 1-কংগ্ৰেছ কলনী (অংশ)

| | | | | | | | | | | | |
|-------|------------|------------|--|-----|------------|------------|--|-------|------------|------------|---|
| 211 | CZH0002208 | ফটো উপলব্ধ | নাম : লিপু দেব স্বামীৰ নাম: সুবীৰ দেব ঘৰ নং : ৬৭২ বয়স : 44 লিঙ্গ : মহিলা | 212 | CZH0002209 | ফটো উপলব্ধ | নাম : পাপ দাস পিতাৰ নাম: বিকাশ ঘৰ নং : ৬৭২ বয়স : 37 লিঙ্গ : পুৰুষ | 213 | CZH1123678 | ফটো উপলব্ধ | নাম : প্ৰিয়ঙ্কা দাস পিতাৰ নাম: নাৰায়ণ দাস ঘৰ নং : 672 বয়স : 24 লিঙ্গ : মহিলা |
| 214 | SEW0067363 | ফটো উপলব্ধ | নাম : স্বেতা দেব পিতাৰ নাম: সুবীৰ দেব ঘৰ নং : 672 বয়স : 22 লিঙ্গ : মহিলা | 215 | CZH0002210 | ফটো উপলব্ধ | নাম : নাৰায়ন দাস পিতাৰ নাম: গিৰিন্দ্ৰ চন্দ্ৰ দাস ঘৰ নং : ৬৭৩ বয়স : 59 লিঙ্গ : পুৰুষ | 216 | CZH0002211 | ফটো উপলব্ধ | নাম : বীণা দাস স্বামীৰ নাম: নাৰায়ন দাস ঘৰ নং : ৬৭৩ বয়স : 56 লিঙ্গ : মহিলা |
| 217 | CZH1673354 | ফটো উপলব্ধ | নাম : প্ৰিয়ঙ্কা দাস পিতাৰ নাম: নাৰায়ণ দাস ঘৰ নং : ৬৭৩ বয়স : 30 লিঙ্গ : মহিলা | 218 | CZH0002212 | ফটো উপলব্ধ | নাম : সাবিত্ৰী দাস স্বামীৰ নাম: জ্যোতি ঘৰ নং : ৬৭৪ বয়স : 64 লিঙ্গ : মহিলা | 219 | CZH0002213 | ফটো উপলব্ধ | নাম : সান্ত্ব দাস পিতাৰ নাম: জ্যোতি দাস ঘৰ নং : ৬৭৪ বয়স : 40 লিঙ্গ : পুৰুষ |
| 220 | CZH0002214 | ফটো উপলব্ধ | নাম : চানকা দাস স্বামীৰ নাম: নিৰেশ দাস ঘৰ নং : ৬৭৪ বয়স : 38 লিঙ্গ : মহিলা | 221 | CZH1197060 | ফটো উপলব্ধ | নাম : মাম্পি দাস স্বামীৰ নাম: সান্দু দাস ঘৰ নং : 674 বয়স : 37 লিঙ্গ : মহিলা | 222 | SEW0104935 | ফটো উপলব্ধ | নাম : ৰবীন্দ্ৰ দাস মাতৃৰ নাম: চনকা দাস ঘৰ নং : 674 বয়স : 20 লিঙ্গ : পুৰুষ |
| 223 | CZH0002215 | ফটো উপলব্ধ | নাম : ৰাধাৰাণী দত্ত স্বামীৰ নাম: পৰেশ ঘৰ নং : ৬৭৬ বয়স : 82 লিঙ্গ : মহিলা | 224 | CZH0002217 | ফটো উপলব্ধ | নাম : ত্ৰিদিব দত্ত পিতাৰ নাম: পৰেশ ঘৰ নং : ৬৭৬ বয়স : 56 লিঙ্গ : পুৰুষ | 225 | CZH0002218 | ফটো উপলব্ধ | নাম : ত্ৰিগুণা দত্ত পিতাৰ নাম: পৰেশ ঘৰ নং : ৬৭৬ বয়স : 49 লিঙ্গ : পুৰুষ |
| 226 | CZH0002219 | ফটো উপলব্ধ | নাম : সন্ধ্যাৰানী দাস স্বামীৰ নাম: মনা দাস ঘৰ নং : ৬৭৬ বয়স : 49 লিঙ্গ : মহিলা | 227 | CZH0002220 | ফটো উপলব্ধ | নাম : অনুৰাধা দত্ত স্বামীৰ নাম: ত্ৰিদিব দত্ত ঘৰ নং : ৬৭৬ বয়স : 47 লিঙ্গ : মহিলা | 228 | CZH0002221 | ফটো উপলব্ধ | নাম : টম্পা দত্ত স্বামীৰ নাম: ত্ৰিগুণা ঘৰ নং : ৬৭৬ বয়স : 40 লিঙ্গ : মহিলা |
| 229 | CZH4235272 | ফটো উপলব্ধ | নাম : সমিৰ দাস পিতাৰ নাম: মনা ঘৰ নং : ৬৭৬ বয়স : 39 লিঙ্গ : পুৰুষ | 230 | CZH0002222 | ফটো উপলব্ধ | নাম : অমিত দাস পিতাৰ নাম: মনা ঘৰ নং : ৬৭৬ বয়স : 38 লিঙ্গ : পুৰুষ | 231 | CZH0002223 | ফটো উপলব্ধ | নাম : নিখিল দত্ত পিতাৰ নাম: সত্য ৰঞ্জন ঘৰ নং : ৬৭৭ বয়স : 80 লিঙ্গ : পুৰুষ |
| 232 | CZH0002224 | ফটো উপলব্ধ | নাম : সন্ধ্যাৰাণী দত্ত স্বামীৰ নাম: নিখিল ঘৰ নং : ৬৭৭ বয়স : 71 লিঙ্গ : মহিলা | 233 | CZH0002225 | ফটো উপলব্ধ | নাম : চিৰদীপ দত্ত পিতাৰ নাম: নিখিল ঘৰ নং : ৬৭৭ বয়স : 43 লিঙ্গ : পুৰুষ | 234 | CZH0002226 | ফটো উপলব্ধ | নাম : হৰকচান্দ গুপ্তা পিতাৰ নাম: ৰামব্ৰীজ ঘৰ নং : ৬৭৭ বয়স : 44 লিঙ্গ : পুৰুষ |
| 235 | CZH0002227 | ফটো উপলব্ধ | নাম : চুশীল গুপ্তা পিতাৰ নাম: ৰামব্ৰীজ ঘৰ নং : ৬৭৭ বয়স : 42 লিঙ্গ : পুৰুষ | 236 | CZH0002228 | ফটো উপলব্ধ | নাম : পুষ্পা গুপ্তা স্বামীৰ নাম: হৰকচান্দ ঘৰ নং : ৬৭৭ বয়স : 41 লিঙ্গ : মহিলা | 237 | CZH0002229 | ফটো উপলব্ধ | নাম : লক্ষ্মী গুপ্তা পিতাৰ নাম: সুশীল গুপ্তা ঘৰ নং : ৬৭৭ বয়স : 40 লিঙ্গ : মহিলা |
| E 238 | CZH4235421 | ফটো উপলব্ধ | নাম : অমৰজীত গুপ্তা পিতাৰ নাম: ৰামব্ৰীজ ঘৰ নং : ৬৯০ বয়স : ৪৭ লিঙ্গ : পুৰুষ | 239 | CZH0002230 | ফটো উপলব্ধ | নাম : পুনম দেৱী স্বামীৰ নাম: অমৰজীত গুপ্তা ঘৰ নং : ৬৯০ বয়স : 38 লিঙ্গ : মহিলা | S 240 | CZH1754525 | ফটো উপলব্ধ | নাম : জয় ৰাম গুপ্তা পিতাৰ নাম: জয় ৰাম গুপ্তা ঘৰ নং : ৬৯০ বয়স : ৪৭ লিঙ্গ : পুৰুষ |



| | | | | | |
|---|--------------------------|---|--------------------------|--|--------------------------|
| 241 নাম : হৰক চন্দ গুপ্ত পিতাৰ নাম: হৰক চন্দ গুপ্ত ঘৰ নং : ৬৯০ বয়স : 29 লিঙ্গ : পুৰুষ | CZH1754514 ফটো উপলব্ধ | 242 নাম : সনালী গুপ্ত পিতাৰ নাম: সুনীল গুপ্ত ঘৰ নং : 690 বয়স : 23 লিঙ্গ : মহিলা | CZH1491448 ফটো উপলব্ধ | 243 নাম : কুমাৰী মীৰা গুপ্তা পিতাৰ নাম: সুনীল গুপ্তা ঘৰ নং : 690 বয়স : 22 লিঙ্গ : মহিলা | SEW0100867 ফটো উপলব্ধ |
| 244 নাম : স্বামীনাথ প্ৰসাদ পিতাৰ নাম: চতুৰ প্ৰসাদ ঘৰ নং : ৬৯৬ বয়স : 74 লিঙ্গ : পুৰুষ | CZH0002231 ফটো উপলব্ধ | 245 নাম : ৰাজমতী দেবী স্বামীৰ নাম: স্বামীনাথ ঘৰ নং : ৬৯৬ বয়স : 59 লিঙ্গ : মহিলা | CZH4235465 ফটো উপলব্ধ | 246 নাম : বিমল চন্দ্ৰ বৰা পিতাৰ নাম: হৰি প্ৰসাদ বৰা ঘৰ নং : ৭০০ বয়স : 83 লিঙ্গ : পুৰুষ | CZH0002232 ফটো উপলব্ধ |
| 247 নাম : ডঃ দেব বড়া পিতাৰ নাম: হৰেণ বড়া ঘৰ নং : ৭০০ বয়স : 61 লিঙ্গ : পুৰুষ | CZH0002234 ফটো উপলব্ধ | 248 নাম : কবিতা বড়া স্বামীৰ নাম: দেব বড়া ঘৰ নং : ৭০০ বয়স : 51 লিঙ্গ : মহিলা | CZH0002235 ফটো উপলব্ধ | 249 নাম : নয়নমনি মেচ স্বামীৰ নাম: বিপুল খনিকৰ ঘৰ নং : 700 বয়স : 42 লিঙ্গ : মহিলা | CZH1200641 ফটো উপলব্ধ |
| 250 নাম : শ্ৰুতি বৰা পিতাৰ নাম: দেৱ বৰা ঘৰ নং : ৭০০ বয়স : 27 লিঙ্গ : মহিলা | CZH0161067 ফটো উপলব্ধ | 251 নাম : প্ৰীতি বৰা পিতাৰ নাম: দেব বৰা ঘৰ নং : 700 বয়স : 23 লিঙ্গ : মহিলা | CZH1202027 ফটো উপলব্ধ | 252 নাম : পদ্মা বৰা স্বামীৰ নাম: থলেশ্বৰ বৰা ঘৰ নং : 700খ বয়স : 57 লিঙ্গ : মহিলা | CZH0289355 ফটো উপলব্ধ |
| 253 নাম : জুমি বৰা পিতাৰ নাম: থলেশ্বৰ বৰা ঘৰ নং : 700খ বয়স : 33 লিঙ্গ : মহিলা | CZH0289389 ফটো উপলব্ধ | 254 নাম : অভিষেক বৰা পিতাৰ নাম: থলেশ্বৰ বৰা ঘৰ নং : 700খ বয়স : 28 লিঙ্গ : পুৰুষ | CZH0289397 ফটো উপলব্ধ | 255 নাম : বিশ্বজীত গোস্বামী পিতাৰ নাম: যোগেন্দ্ৰ চন্দ্ৰ গোস্বামী ঘৰ নং : ৭০০ক বয়স : 52 লিঙ্গ : পুৰুষ | CZH0160986 ফটো উপলব্ধ |
| 256 নাম : মনিষা ৰায়চৌধুৰী গোস্বামী পিতাৰ নাম: ৰামভদ্ৰ ৰায় চৌধুৰী ঘৰ নং : ৭০০ক বয়স : 49 লিঙ্গ : মহিলা | CZH0161018 ফটো উপলব্ধ | 257 নাম : মৃদলা দাস স্বামীৰ নাম: সুনীল ঘৰ নং : ৭০৩ বয়স : 72 লিঙ্গ : মহিলা | CZH0002236 ফটো উপলব্ধ | 258 নাম : সঞ্জয় দাস পিতাৰ নাম: সুনীল ঘৰ নং : ৭০৩ বয়স : 47 লিঙ্গ : পুৰুষ | CZH0002237 ফটো উপলব্ধ |
| 259 নাম : প্ৰবিন বৰফুকন পিতাৰ নাম: অৰি কে বৰফুকন ঘৰ নং : ৭০৪ বয়স : 68 লিঙ্গ : পুৰুষ | CZH0122812 ফটো উপলব্ধ | 260 নাম : অজন্তা বৰফুকন স্বামীৰ নাম: প্ৰবিন বৰফুকন ঘৰ নং : ৭০৪ বয়স : 62 লিঙ্গ : মহিলা | CZH0122770 ফটো উপলব্ধ | 261 নাম : হৰেন্দ্ৰ প্ৰসাদ যাদৱ পিতাৰ নাম: জামাদাৰ যাদৱ ঘৰ নং : ৭০৪ বয়স : 52 লিঙ্গ : পুৰুষ | CZH0289538 ফটো উপলব্ধ |
| 262 নাম : সঞ্জীৱ বৰফুকন পিতাৰ নাম: সত্যেন ঘৰ নং : ৭০৪ বয়স : 47 লিঙ্গ : পুৰুষ | CZH4235589 ফটো উপলব্ধ | 263 নাম : শান্তনা দহোতীয়া বৰফুকন স্বামীৰ নাম: সঞ্জীৱ ঘৰ নং : ৭০৪ বয়স : 43 লিঙ্গ : মহিলা | CZH4235590 ফটো উপলব্ধ | 264 নাম : মনদীপ বৰফুকন পিতাৰ নাম: সত্যেন ঘৰ নং : ৭০৪ বয়স : 43 লিঙ্গ : পুৰুষ | CZH0002239 ফটো উপলব্ধ |
| 265 নাম : বেদব্ৰত বৰফুকন পিতাৰ নাম: প্ৰবিন বৰফুকন ঘৰ নং : ৭০৪ বয়স : 35 লিঙ্গ : পুৰুষ | CZH0122804 ফটো উপলব্ধ | 266 নাম : ধ্ৰুবজ্যোতি দাস পিতাৰ নাম: দিলিপ দাস ঘৰ নং : 704 বয়স : 28 লিঙ্গ : পুৰুষ | CZH1196955 ফটো উপলব্ধ | 267 নাম : ললিত বৰফুকন পিতাৰ নাম: ৰামাকান্ত ঘৰ নং : ৭০৫ বয়স : 73 লিঙ্গ : পুৰুষ | CZH0002240 ফটো উপলব্ধ |
| 268 নাম : পদ্মা বৰফুকন স্বামীৰ নাম: ললিত ঘৰ নং : ৭০৫ বয়স : 64 লিঙ্গ : মহিলা | CZH0002241 ফটো উপলব্ধ | 269 নাম : প্ৰাঞ্জল বৰফুকন পিতাৰ নাম: ললিত ঘৰ নং : ৭০৫ বয়স : 48 লিঙ্গ : পুৰুষ | CZH0002242 ফটো উপলব্ধ | 270 নাম : পল্লৱী বৰফুকন স্বামীৰ নাম: প্ৰাঞ্জল বৰফুকন ঘৰ নং : ৭০৫ বয়স : 36 লিঙ্গ : মহিলা | CZH4243690 ফটো উপলব্ধ |



| | | | | | |
|--|--------------------------|--|--------------------------|--|--------------------------|
| 271 নাম : প্রদীপ চন্দ বৰফুকন পিতাৰ নাম: বমাকান্ত ঘৰ নং : ৭০৬ বয়স : 87 লিঙ্গ : পুৰুষ | CZH0002243 ফটো উপলব্ধ | 272 নাম : প্রতিমা বৰফুকন স্বামীৰ নাম: প্রদীপ ঘৰ নং : ৭০৬ বয়স : 74 লিঙ্গ : মহিলা | CZH0002244 ফটো উপলব্ধ | 273 নাম : মিত্তি বৰফুকন পিতাৰ নাম: প্রদীপ ঘৰ নং : ৭০৬ বয়স : 55 লিঙ্গ : মহিলা | CZH0002245 ফটো উপলব্ধ |
| 274 নাম : ভবেন্দ্ৰ বৰফুকন পিতাৰ নাম: প্রদীপ ঘৰ নং : ৭০৬ বয়স : 51 লিঙ্গ : পুৰুষ | CZH0002247 ফটো উপলব্ধ | 275 নাম : ববী বৰফুকন স্বামীৰ নাম: বমেন্দ্ৰ বৰফুকন ঘৰ নং : ৭০৬ বয়স : 40 লিঙ্গ : মহিলা | CZH0002249 ফটো উপলব্ধ | 276 নাম : কুশ্ঠী বৰুৱা পিতাৰ নাম: যাদবেন্দ্ৰ লাল বৰুৱা ঘৰ নং : 706 বয়স : 22 লিঙ্গ : মহিলা | SEW0021741 ফটো উপলব্ধ |
| 277 নাম : স্বৰ্ণলতা শইকীয়া স্বামীৰ নাম: দেবৰাম ঘৰ নং : ৭০৭ বয়স : 93 লিঙ্গ : মহিলা | CZH0002250 ফটো উপলব্ধ | 278 নাম : বিপুল কুমাৰ শইকীয়া পিতাৰ নাম: দেৱ ৰাম শইকীয়া ঘৰ নং : ৭০৭ বয়স : 71 লিঙ্গ : পুৰুষ | CZH0329789 ফটো উপলব্ধ | 279 নাম : বুবল কুমাৰ শইকীয়া পিতাৰ নাম: দেৱৰাম শইকীয়া ঘৰ নং : 707 বয়স : 66 লিঙ্গ : পুৰুষ | CZH1201672 ফটো উপলব্ধ |
| 280 নাম : দিগ্ৰী দত্ত শইকীয়া স্বামীৰ নাম: বিপুল কুমাৰ শইকীয়া ঘৰ নং : ৭০৭ বয়স : 62 লিঙ্গ : মহিলা | CZH0329797 ফটো উপলব্ধ | 281 নাম : মনছিন্দু চান্দ পিতাৰ নাম: মিলখী সিং চান্দ ঘৰ নং : ৭০৭ বয়স : 51 লিঙ্গ : পুৰুষ | CZH1673423 ফটো উপলব্ধ | 282 নাম : মনোৰমা ভড়ালী স্বামীৰ নাম: সুনীল ভড়ালী ঘৰ নং : ৭০৭ বয়স : 44 লিঙ্গ : মহিলা | CZH0002251 ফটো উপলব্ধ |
| 283 নাম : সুনীল ভড়ালী পিতাৰ নাম: বোপাৰাম ভড়ালী ঘৰ নং : ৭০৭ বয়স : 43 লিঙ্গ : পুৰুষ | CZH4243805 ফটো উপলব্ধ | 284 নাম : প্ৰীতি সন্দু স্বামীৰ নাম: মনজিন্দু সন্দু ঘৰ নং : ৭০৭ বয়স : 41 লিঙ্গ : মহিলা | CZH1673570 ফটো উপলব্ধ | 285 নাম : এডনীল শইকীয়া পিতাৰ নাম: বিপুল কুমাৰ শইকীয়া ঘৰ নং : ৭০৭ বয়স : 27 লিঙ্গ : পুৰুষ | CZH0329805 ফটো উপলব্ধ |
| 286 নাম : ঋতুৰাজ শইকীয়া পিতাৰ নাম: বুবল কুমাৰ শইকীয়া ঘৰ নং : 707 বয়স : 26 লিঙ্গ : পুৰুষ | CZH1201805 ফটো উপলব্ধ | 287 নাম : ঋষিকন্যা শইকীয়া পিতাৰ নাম: বুবল কুমাৰ শইকীয়া ঘৰ নং : 707 বয়স : 26 লিঙ্গ : মহিলা | CZH1201664 ফটো উপলব্ধ | 288 নাম : ঋষভ প্ৰীতম শইকীয়া পিতাৰ নাম: বুবল কুমাৰ শইকীয়া ঘৰ নং : 707 বয়স : 26 লিঙ্গ : পুৰুষ | CZH1201813 ফটো উপলব্ধ |
| 289 নাম : অসীম বৰঠাকুৰ পিতাৰ নাম: আনন্দ ঘৰ নং : ৭০৮ বয়স : 57 লিঙ্গ : পুৰুষ | CZH0002252 ফটো উপলব্ধ | 290 নাম : ইৰানি বৰঠাকুৰ স্বামীৰ নাম: অসীম ঘৰ নং : ৭০৮ বয়স : 52 লিঙ্গ : মহিলা | CZH0002253 ফটো উপলব্ধ | 291 নাম : আইলিনা বৰঠাকুৰ পিতাৰ নাম: অসীম বৰঠাকুৰ ঘৰ নং : ৭০৮ বয়স : 26 লিঙ্গ : মহিলা | CZH0193292 ফটো উপলব্ধ |
| 292 নাম : বিকাশ বৰুৱা পিতাৰ নাম: অমৃত বৰুৱা ঘৰ নং : 709 বয়স : 26 লিঙ্গ : পুৰুষ | SEW0021485 ফটো উপলব্ধ | 293 নাম : সৌৰভ বৰুৱা পিতাৰ নাম: অমৃত বৰুৱা ঘৰ নং : 709 বয়স : 24 লিঙ্গ : পুৰুষ | CZH1201292 ফটো উপলব্ধ | 294 নাম : ৰিতিশ বৰুৱা পিতাৰ নাম: অমৃত বৰুৱা ঘৰ নং : 709 বয়স : 20 লিঙ্গ : পুৰুষ | SEW0021527 ফটো উপলব্ধ |
| 295 নাম : মুক্তি চৌধুৰী স্বামীৰ নাম: উত্তম চৌধুৰী ঘৰ নং : 709ক বয়স : 47 লিঙ্গ : মহিলা | CZH1432921 ফটো উপলব্ধ | 296 নাম : পুতলী বৰুৱা স্বামীৰ নাম: বাপুৰাম বৰুৱা ঘৰ নং : ৭০৯ক বয়স : 83 লিঙ্গ : মহিলা | CZH0002254 ফটো উপলব্ধ | 297 নাম : উপেন্দ্ৰ শইকীয়া পিতাৰ নাম: জগত ঘৰ নং : ৭০৯গ বয়স : 73 লিঙ্গ : পুৰুষ | CZH0002259 ফটো উপলব্ধ |
| 298 নাম : চান শইকীয়া স্বামীৰ নাম: উপেন্দ্ৰ ঘৰ নং : ৭০৯গ বয়স : 59 লিঙ্গ : মহিলা | CZH0002260 ফটো উপলব্ধ | 299 নাম : অমৃত বৰুৱা পিতাৰ নাম: বাপুৰাম ঘৰ নং : ৭০৯ক বয়স : 52 লিঙ্গ : পুৰুষ | CZH0002255 ফটো উপলব্ধ | 300 নাম : মিতালী বৰুৱা স্বামীৰ নাম: অমৃত বৰুৱা ঘৰ নং : ৭০৯ক বয়স : 48 লিঙ্গ : মহিলা | CZH0002256 ফটো উপলব্ধ |



| | | | | | |
|--|--------------------------|--|--------------------------|---|--------------------------|
| 301 নাম : কপিল দেব পিতাৰ নাম: কমলাকান্তি ঘৰ নং : ৭০৯খ বয়স : 46 লিঙ্গ : পুৰুষ | CZH0002258 ফটো উপলব্ধ | 302 নাম : দ্বিপজ্যোতি শইকীয়া পিতাৰ নাম: উপেন্দ্ৰ শইকীয়া ঘৰ নং : ৭০৯গ বয়স : 40 লিঙ্গ : পুৰুষ | CZH4242971 ফটো উপলব্ধ | 303 নাম : প্ৰতিভা শইকীয়া পিতাৰ নাম: উপেন্দ্ৰ ঘৰ নং : ৭০৯গ বয়স : 39 লিঙ্গ : মহিলা | CZH0002261 ফটো উপলব্ধ |
| 304 নাম : যুগল হাজৰিকা পিতাৰ নাম: চন্দ্ৰ হাজৰিকা ঘৰ নং : ৭১০ বয়স : 71 লিঙ্গ : পুৰুষ | CZH4235830 ফটো উপলব্ধ | 305 নাম : স্নেহ হাজৰিকা স্বামীৰ নাম: যুগল হাজৰিকা ঘৰ নং : ৭১০ বয়স : 64 লিঙ্গ : মহিলা | CZH0002262 ফটো উপলব্ধ | 306 নাম : শ্ৰেণী হাজৰিকা পিতাৰ নাম: যুগল হাজৰিকা ঘৰ নং : ৭১০ বয়স : 42 লিঙ্গ : মহিলা | CZH0002263 ফটো উপলব্ধ |
| 307 নাম : পাপৰী হাজৰিকা পিতাৰ নাম: যুগল হাজৰিকা ঘৰ নং : ৭১০ বয়স : 40 লিঙ্গ : মহিলা | CZH0002264 ফটো উপলব্ধ | 308 নাম : পিংকী হাজৰিকা পিতাৰ নাম: যুগল হাজৰিকা ঘৰ নং : ৭১০ বয়স : 39 লিঙ্গ : মহিলা | CZH0002265 ফটো উপলব্ধ | 309 নাম : যুথিকা হাজৰিকা পিতাৰ নাম: যুগল হাজৰিকা ঘৰ নং : ৭১০ বয়স : 37 লিঙ্গ : মহিলা | CZH0002266 ফটো উপলব্ধ |
| 310 নাম : অশোক প্ৰচাদ গুপ্তা পিতাৰ নাম: বাম কুমাৰ গুপ্তা ঘৰ নং : ৭১১ বয়স : 48 লিঙ্গ : পুৰুষ | CZH1673092 ফটো উপলব্ধ | 311 নাম : বেণু গুপ্তা স্বামীৰ নাম: অশোক প্ৰচাদ গুপ্তা ঘৰ নং : ৭১১ বয়স : 44 লিঙ্গ : মহিলা | CZH1673105 ফটো উপলব্ধ | 312 নাম : অশোক আগৰৱাল পিতাৰ নাম: দীনদয়াল ঘৰ নং : ৭১৩ বয়স : 66 লিঙ্গ : পুৰুষ | CZH0002268 ফটো উপলব্ধ |
| 313 নাম : গায়ত্ৰী আগৰৱাল স্বামীৰ নাম: অশোক ঘৰ নং : ৭১৩ বয়স : 62 লিঙ্গ : মহিলা | CZH4235910 ফটো উপলব্ধ | 314 নাম : শিবানী ঢালী স্বামীৰ নাম: চিবু ঘৰ নং : 713 বয়স : 46 লিঙ্গ : মহিলা | FVC0003181 ফটো উপলব্ধ | 315 নাম : দীপশিখা আগৰৱাল পিতাৰ নাম: অশোক ঘৰ নং : ৭১৩ বয়স : 37 লিঙ্গ : মহিলা | CZH4235921 ফটো উপলব্ধ |
| 316 নাম : মেঘা আগৰৱাল পিতাৰ নাম: অশোক আগৰৱাল ঘৰ নং : ৭১৩ বয়স : 36 লিঙ্গ : মহিলা | CZH4235932 ফটো উপলব্ধ | 317 নাম : প্ৰতীক আগৰৱাল পিতাৰ নাম: অশোক আগৰৱাল ঘৰ নং : ৭১৩ বয়স : 32 লিঙ্গ : পুৰুষ | CZH4242982 ফটো উপলব্ধ | 318 নাম : লপামদৰা তালুকদাৰ পিতাৰ নাম: জয়ন্ত তালুকদাৰ ঘৰ নং : ৭১৯ বয়স : 29 লিঙ্গ : মহিলা | CZH0162727 ফটো উপলব্ধ |
| 319 নাম : সুস্মিতা বৰা স্বামীৰ নাম: দিপালী বৰা ঘৰ নং : ৭১৬ বয়স : 55 লিঙ্গ : মহিলা | CZH0002269 ফটো উপলব্ধ | 320 নাম : নন্দিতা বৰা পিতাৰ নাম: লক্ষ্মী বাম বৰা ঘৰ নং : ৭১৬ বয়স : 37 লিঙ্গ : মহিলা | CZH4243009 ফটো উপলব্ধ | 321 নাম : সাংগিতা বৰা পিতাৰ নাম: লাখীৰাম বৰা ঘৰ নং : ৭১৬ বয়স : 31 লিঙ্গ : মহিলা | CZH4242993 ফটো উপলব্ধ |
| 322 নাম : সুস্মিতা বৰা মাতৃৰ নাম: দিপালী বৰা ঘৰ নং : ৭১৬ বয়স : 29 লিঙ্গ : মহিলা | CZH1673296 ফটো উপলব্ধ | 323 নাম : বিকী সিং পিতাৰ নাম: অমৰ সিং ঘৰ নং : ৭১৭ বয়স : 49 লিঙ্গ : পুৰুষ | CZH0002270 ফটো উপলব্ধ | 324 নাম : গীতা কোঁৰ পিতাৰ নাম: প্ৰবণ সিং ঘৰ নং : ৭১৭ বয়স : 46 লিঙ্গ : মহিলা | CZH0002271 ফটো উপলব্ধ |
| 325 নাম : জগদীশ নাথ পিতাৰ নাম: গৌৰসুন্দৰ ঘৰ নং : ৭১৮ বয়স : 87 লিঙ্গ : পুৰুষ | CZH0002272 ফটো উপলব্ধ | 326 নাম : মীৰা বানী নাথ স্বামীৰ নাম: জগদীশ ঘৰ নং : ৭১৮ বয়স : 76 লিঙ্গ : মহিলা | CZH0002273 ফটো উপলব্ধ | 327 নাম : বিজয় দত্ত পিতাৰ নাম: নেপাল ঘৰ নং : ৭১৮ বয়স : 61 লিঙ্গ : পুৰুষ | CZH0002274 ফটো উপলব্ধ |
| 328 নাম : বাবল চন্দ্ৰ নাথ পিতাৰ নাম: জগদীশ চন্দ্ৰ নাথ ঘৰ নং : ৭১৮ বয়স : 59 লিঙ্গ : পুৰুষ | CZH0002275 ফটো উপলব্ধ | 329 নাম : অশোক নাথ পিতাৰ নাম: জগদীশ ঘৰ নং : ৭১৮ বয়স : 56 লিঙ্গ : পুৰুষ | CZH0002276 ফটো উপলব্ধ | 330 নাম : কিশোৰ নাথ পিতাৰ নাম: জগদীশ চন্দ্ৰ নাথ ঘৰ নং : ৭১৮ বয়স : 54 লিঙ্গ : পুৰুষ | CZH0002277 ফটো উপলব্ধ |

বিধানসভা সমষ্টিৰ নম্বৰ আৰু নাম : 86-তিনিচুকীয়া
অংশৰ নম্বৰ আৰু নাম : 1-কংগ্ৰেছ কলনী (অংশ)

| | | |
|--|---|---|
| 331 নাম : মাধবী দত্ত স্বামীৰ নাম : বিজয় ঘৰ নং : ৭১৮ বয়স : 51 লিঙ্গ : মহিলা ফটো উপলব্ধ CZH0002278 | E 332 নাম : আল্পনা নাথ পিতাৰ নাম : জগদীশ ঘৰ নং : ৭১৮ বয়স : 49 লিঙ্গ : মহিলা ফটো উপলব্ধ CZH4236060 | 333 নাম : গৌতম নাথ পিতাৰ নাম : জগদীশ ঘৰ নং : ৭১৮ বয়স : 47 লিঙ্গ : মহিলা ফটো উপলব্ধ CZH0002280 |
| 334 নাম : গৌৰী নাথ স্বামীৰ নাম : বাবুল চন্দ্ৰ ঘৰ নং : ৭১৮ বয়স : 46 লিঙ্গ : মহিলা ফটো উপলব্ধ CZH4236026 | 335 নাম : পূজা নাথ পিতাৰ নাম : বাবুল চন্দ্ৰ নাথ ঘৰ নং : 718 বয়স : 25 লিঙ্গ : মহিলা ফটো উপলব্ধ CZH1117803 | 336 নাম : জয়ন্ত তালুকদাৰ পিতাৰ নাম : তৰণী কান্ত তালুকদাৰ ঘৰ নং : ৭১৯ বয়স : 65 লিঙ্গ : পুৰুষ ফটো উপলব্ধ CZH0002281 |
| 337 নাম : কৰবী ডেকা তালুকদাৰ স্বামীৰ নাম : জয়ন্ত তালুকদাৰ ঘৰ নং : ৭১৯ বয়স : 49 লিঙ্গ : মহিলা ফটো উপলব্ধ CZH0002282 | 338 নাম : ঋতুপৰ্ণা তালুকদাৰ পিতাৰ নাম : জয়ন্ত তালুকদাৰ ঘৰ নং : 719 বয়স : 24 লিঙ্গ : পুৰুষ ফটো উপলব্ধ CZH1434307 | E 339 নাম : পুতুল বৰগোহাঁই স্বামীৰ নাম : বমাকান্ত ঘৰ নং : ৭২১ বয়স : ৪9 লিঙ্গ : মহিলা ফটো উপলব্ধ CZH4236117 |
| 340 নাম : জয়ন্ত কুমাৰ বৰগোহাঁই পিতাৰ নাম : বমাকান্ত বৰগোহাঁই ঘৰ নং : ৭২১ বয়স : 67 লিঙ্গ : পুৰুষ ফটো উপলব্ধ CZH0329888 | 341 নাম : প্ৰশান্ত বৰগোহাঁই পিতাৰ নাম : বমাকান্ত ঘৰ নং : ৭২১ বয়স : 64 লিঙ্গ : পুৰুষ ফটো উপলব্ধ CZH0002283 | 342 নাম : কমলা বৰগোহাঁই স্বামীৰ নাম : জয়ন্ত কুমাৰ বৰগোহাঁই ঘৰ নং : ৭২১ বয়স : 63 লিঙ্গ : মহিলা ফটো উপলব্ধ CZH0329896 |
| 343 নাম : বঞ্জীতা বৰগোহাঁই স্বামীৰ নাম : প্ৰশান্ত ঘৰ নং : 721 বয়স : 56 লিঙ্গ : মহিলা ফটো উপলব্ধ CZH0002284 | 344 নাম : সোনালী বৰগোহাঁই পিতাৰ নাম : আজয়ন্ত কুমাৰ বৰগোহাঁই ঘৰ নং : ৭২১ বয়স : 33 লিঙ্গ : মহিলা ফটো উপলব্ধ CZH0329938 | 345 নাম : সিদ্ধাৰ্থ বৰগোহাঁই পিতাৰ নাম : জয়ন্ত কুমাৰ বৰগোহাঁই ঘৰ নং : ৭২১ বয়স : 30 লিঙ্গ : পুৰুষ ফটো উপলব্ধ CZH0329946 |
| 346 নাম : বক্তিম বৰগোহাঁই পিতাৰ নাম : ডা. প্ৰশান্ত বৰগোহাঁই ঘৰ নং : 721 বয়স : 27 লিঙ্গ : পুৰুষ ফটো উপলব্ধ CZH0163618 | 347 নাম : অক্ষিত বৰগোহাঁই পিতাৰ নাম : প্ৰশান্ত বৰগোহাঁই ঘৰ নং : 721 বয়স : 26 লিঙ্গ : পুৰুষ ফটো উপলব্ধ CZH0193532 | 348 নাম : দিপালী ৰাজ্জাৰ স্বামীৰ নাম : কান্তা ৰাজ্জাৰ ঘৰ নং : 725 বয়স : 42 লিঙ্গ : মহিলা ফটো উপলব্ধ CZH0455824 |
| 349 নাম : চাঁপা ব্ৰনী দেবী স্বামীৰ নাম : জিতেন্দ্ৰ চন্দ্ৰ নাথ ঘৰ নং : ৭২৫ক বয়স : 75 লিঙ্গ : মহিলা ফটো উপলব্ধ CZH0002285 | 350 নাম : উষাৰানী দাস স্বামীৰ নাম : তুষাৰ ঘৰ নং : ৭২৫ঘ বয়স : 67 লিঙ্গ : মহিলা ফটো উপলব্ধ CZH0002292 | 351 নাম : সত্যেন্দ্ৰ দেব পিতাৰ নাম : স্যামনী দেব ঘৰ নং : ৭২৫গ বয়স : 64 লিঙ্গ : পুৰুষ ফটো উপলব্ধ CZH0002290 |
| 352 নাম : বৰ্ণনা দাস স্বামীৰ নাম : বিনয়ৰঞ্জন ঘৰ নং : ৭২৫ঙ বয়স : 61 লিঙ্গ : মহিলা ফটো উপলব্ধ CZH0002295 | 353 নাম : বিণা দেব স্বামীৰ নাম : সত্যেন্দ্ৰ ঘৰ নং : ৭২৫ঘ বয়স : 59 লিঙ্গ : মহিলা ফটো উপলব্ধ CZH0002291 | #2 354 নাম : সুশান্ত নাথ পিতাৰ নাম : জিতেন্দ্ৰ চন্দ্ৰ নাথ ঘৰ নং : ৭২৫ক বয়স : 53 লিঙ্গ : পুৰুষ ফটো উপলব্ধ CZH0002286 |
| 355 নাম : জীবন চক্ৰবৰ্তী পিতাৰ নাম : ভোলানাথ ঘৰ নং : ৭২৫খ বয়স : 52 লিঙ্গ : পুৰুষ ফটো উপলব্ধ CZH0002289 | #2 356 নাম : সুলপা দাসনাথ স্বামীৰ নাম : সুশান্ত নাথ ঘৰ নং : ৭২৫ক বয়স : 51 লিঙ্গ : মহিলা ফটো উপলব্ধ CZH0002288 | 357 নাম : কান্তা ৰাজ্জাৰ পিতাৰ নাম : বেংগা ৰাজ্জাৰ ঘৰ নং : ৭২৫ঘ বয়স : 48 লিঙ্গ : পুৰুষ ফটো উপলব্ধ CZH0002293 |
| 358 নাম : পল্লৱী দাস পিতাৰ নাম : গোপাল দাস ঘৰ নং : 726 বয়স : 30 লিঙ্গ : মহিলা ফটো উপলব্ধ SEW0091975 | 359 নাম : দেবোজ্যোতি দাস পিতাৰ নাম : তাপস দাস ঘৰ নং : 726খ বয়স : 28 লিঙ্গ : পুৰুষ ফটো উপলব্ধ CZH0256081 | 360 নাম : বিনয় ৰঞ্জন দাস পিতাৰ নাম : হৰিমোহন ঘৰ নং : ৭২৬ঙ বয়স : 77 লিঙ্গ : পুৰুষ ফটো উপলব্ধ CZH0002300 |



| | | | | | |
|--|--------------------------|---|--------------------------|---|--------------------------|
| 361 নাম : তাপস দাস পিতাৰ নাম: তুষাৰ ঘৰ নং : ৭২৬খ বয়স : 54 লিঙ্গ : পুৰুষ | CZH0002297 ফটো উপলব্ধ | 362 নাম : সনজীতা দাস স্বামীৰ নাম: তাপস দাস ঘৰ নং : ৭২৬খ বয়স : 46 লিঙ্গ : মহিলা | CZH0002298 ফটো উপলব্ধ | 363 নাম : মিত্ৰ দাস পিতাৰ নাম: বিনয়ৰঞ্জন দাস ঘৰ নং : ৭২৬ঙ বয়স : 35 লিঙ্গ : মহিলা | CZH4236344 ফটো উপলব্ধ |
| 364 নাম : বিবেক দাস পিতাৰ নাম: বিনয়ৰঞ্জন দাস ঘৰ নং : ৭২৬ঙ বয়স : 32 লিঙ্গ : পুৰুষ | CZH4236355 ফটো উপলব্ধ | 365 নাম : গিতা পাল স্বামীৰ নাম: সুৰেন্দ্ৰ কুমাৰ পাল ঘৰ নং : 729 বয়স : 95 লিঙ্গ : মহিলা | CZH0256032 ফটো উপলব্ধ | 366 নাম : হৰিপদ দাস পিতাৰ নাম: হীৰালাল দাস ঘৰ নং : ৭২৯ বয়স : 81 লিঙ্গ : পুৰুষ | CZH0002301 ফটো উপলব্ধ |
| 367 নাম : ব্ৰজেশ চৌধুৰী পিতাৰ নাম: বাৰেশ নন্দন চৌধুৰী ঘৰ নং : ৭২৯ বয়স : 66 লিঙ্গ : পুৰুষ | CZH0002314 ফটো উপলব্ধ | 368 নাম : বনমালী চৌধুৰী পিতাৰ নাম: বাৰেশ নন্দন চৌধুৰী ঘৰ নং : 729 বয়স : 64 লিঙ্গ : পুৰুষ | CZH4236559 ফটো উপলব্ধ | 369 নাম : গুৰু চৌধুৰী স্বামীৰ নাম: বনমালী ঘৰ নং : 729 বয়স : 60 লিঙ্গ : মহিলা | CZH0002316 ফটো উপলব্ধ |
| 370 নাম : অনিতা চৌধুৰী স্বামীৰ নাম: ব্ৰজেশ চৌধুৰী ঘৰ নং : ৭২৯ বয়স : 58 লিঙ্গ : মহিলা | CZH0002315 ফটো উপলব্ধ | 371 নাম : মৃদুল গগৈ পিতাৰ নাম: জ্ঞানেশ্বৰ ঘৰ নং : ৭২৯ বয়স : 54 লিঙ্গ : পুৰুষ | CZH0002302 ফটো উপলব্ধ | E 372 নাম : পদমন বৰ্মা পিতাৰ নাম: মহাত্মা ঘৰ নং : 729 বয়স : 54 লিঙ্গ : পুৰুষ | CZH4237483 ফটো উপলব্ধ |
| 373 নাম : কৌশল্যা বৰ্মা স্বামীৰ নাম: পদমন ঘৰ নং : 729 বয়স : 51 লিঙ্গ : মহিলা | CZH0002380 ফটো উপলব্ধ | 374 নাম : জয় দীপ দাস পিতাৰ নাম: হৰি পদ দাস ঘৰ নং : ৭২৯ বয়স : 50 লিঙ্গ : পুৰুষ | CZH0002303 ফটো উপলব্ধ | 375 নাম : জ্যোতি গগৈ স্বামীৰ নাম: মৃদুল গগৈ ঘৰ নং : ৭২৯ বয়স : 48 লিঙ্গ : মহিলা | CZH1754536 ফটো উপলব্ধ |
| 376 নাম : সুষমা গুপ্তা স্বামীৰ নাম: বাৰেশ পদ গুপ্তা ঘৰ নং : 729 বয়স : 46 লিঙ্গ : মহিলা | CZH4236606 ফটো উপলব্ধ | 377 নাম : সপ্ৰীতি বানী দাস স্বামীৰ নাম: জয় দীপ দাস ঘৰ নং : ৭২৯ বয়স : 46 লিঙ্গ : মহিলা | CZH4243258 ফটো উপলব্ধ | 378 নাম : সুলতা চৌধুৰী পিতাৰ নাম: বনমালী চৌধুৰী ঘৰ নং : 729 বয়স : 32 লিঙ্গ : মহিলা | CZH1673161 ফটো উপলব্ধ |
| 379 নাম : চন্দ্ৰসেন বৰ্মা পিতাৰ নাম: প্ৰদুম্ন বৰ্মা ঘৰ নং : 729 বয়স : 31 লিঙ্গ : পুৰুষ | CZH0002381 ফটো উপলব্ধ | 380 নাম : ময়ূৰ জ্যোতি গগৈ পিতাৰ নাম: মৃদুল গগৈ ঘৰ নং : ৭২৯ বয়স : 30 লিঙ্গ : পুৰুষ | CZH1673070 ফটো উপলব্ধ | 381 নাম : চন্দন বৰ্মা পিতাৰ নাম: প্ৰদুম্ন বৰ্মা ঘৰ নং : 729 বয়স : 30 লিঙ্গ : পুৰুষ | CZH0002382 ফটো উপলব্ধ |
| 382 নাম : দীপক বৰ্মা পিতাৰ নাম: প্ৰদুম্ন বৰ্মা ঘৰ নং : 729 বয়স : 28 লিঙ্গ : পুৰুষ | CZH0291245 ফটো উপলব্ধ | 383 নাম : দিনেশ বৰ্মা পিতাৰ নাম: প্ৰদুম্ন বৰ্মা ঘৰ নং : 729 বয়স : 26 লিঙ্গ : পুৰুষ | CZH0291278 ফটো উপলব্ধ | 384 নাম : ঋতিক গুপ্তা মাতৃৰ নাম: সুষমা গুপ্তা ঘৰ নং : ৭২৯ বয়স : 23 লিঙ্গ : পুৰুষ | CZH1810696 ফটো উপলব্ধ |
| 385 নাম : বিক্ৰম বৰ্মা পিতাৰ নাম: প্ৰদুম্ন বৰ্মা ঘৰ নং : 729 বয়স : 22 লিঙ্গ : পুৰুষ | CZH1503770 ফটো উপলব্ধ | 386 নাম : জয়তী দাস পিতাৰ নাম: জয় দীপ দাস ঘৰ নং : 729 বয়স : 20 লিঙ্গ : মহিলা | SEW0100271 ফটো উপলব্ধ | 387 নাম : মুকলপ্ৰভা চৌধুৰী পিতাৰ নাম: বাৰেশ চৌধুৰী ঘৰ নং : ৭২৯ঙ বয়স : 94 লিঙ্গ : মহিলা | CZH0002312 ফটো উপলব্ধ |
| 388 নাম : বিপুল নন্দন চৌধুৰী পিতাৰ নাম: বাৰেশ ঘৰ নং : ৭২৯ঙ বয়স : 74 লিঙ্গ : পুৰুষ | CZH0002313 ফটো উপলব্ধ | 389 নাম : শান্ত প্ৰসাদ বৰুৱা পিতাৰ নাম: বিনোদ বিহাৰী বৰুৱা ঘৰ নং : ৭২৯খ বয়স : 68 লিঙ্গ : পুৰুষ | CZH0002305 ফটো উপলব্ধ | 390 নাম : জ্যোৎস্না দে স্বামীৰ নাম: সশীল কান্তা দে ঘৰ নং : ৭২৯ঘ বয়স : 67 লিঙ্গ : মহিলা | CZH0002311 ফটো উপলব্ধ |



| | | | | | |
|---|--------------------------|--|--------------------------|---|--------------------------|
| 391 নাম : ৰেখা ৰানী বৰুৱা স্বামীৰ নাম : বাবুল বৰুৱা ঘৰ নং : ৭২৯জ বয়স : 60 লিঙ্গ : মহিলা | CZH4243338 ফটো উপলব্ধ | 392 নাম : সজতা বৰুৱা স্বামীৰ নাম : শান্তি প্ৰসাদ বৰুৱা ঘৰ নং : ৭২৯খ বয়স : 58 লিঙ্গ : মহিলা | CZH0002306 ফটো উপলব্ধ | 393 নাম : স্বপন কুমাৰ বৰুৱা পিতাৰ নাম : বৰেন্দ্ৰ লীল বৰুৱা ঘৰ নং : ৭২৯জ বয়স : 55 লিঙ্গ : পুৰুষ | CZH0002318 ফটো উপলব্ধ |
| 394 নাম : স্বৰূপ দত্ত পিতাৰ নাম : ৰাধাবিনোদ ঘৰ নং : ৭২৯গ বয়স : 49 লিঙ্গ : পুৰুষ | CZH0002308 ফটো উপলব্ধ | 395 নাম : সীমা দত্ত পিতাৰ নাম : ৰাধাবিনোদ ঘৰ নং : ৭২৯গ বয়স : 46 লিঙ্গ : মহিলা | CZH0002309 ফটো উপলব্ধ | 396 নাম : বিমলী দত্ত পিতাৰ নাম : স্বৰূপ দত্ত ঘৰ নং : ৭২৯গ বয়স : 46 লিঙ্গ : মহিলা | CZH1673638 ফটো উপলব্ধ |
| 397 নাম : বৰুণ চৌধুৰী পিতাৰ নাম : বিপুল ঘৰ নং : ৭২৯ঙ বয়স : 45 লিঙ্গ : পুৰুষ | CZH4236560 ফটো উপলব্ধ | 398 নাম : সোম্পী বৰুৱা মাতৃৰ নাম : ৰেখাবানী বৰুৱা ঘৰ নং : ৭২৯জ বয়স : 39 লিঙ্গ : মহিলা | CZH4243883 ফটো উপলব্ধ | 399 নাম : ৰিংকি বৰুৱা পিতাৰ নাম : চান্তা প্ৰসাদ বৰুৱা ঘৰ নং : ৭২৯জ বয়স : 38 লিঙ্গ : মহিলা | CZH0002319 ফটো উপলব্ধ |
| 400 নাম : অঞ্জনা বৰুৱা পিতাৰ নাম : চান্তা প্ৰসাদ বৰুৱা ঘৰ নং : ৭২৯জ বয়স : 33 লিঙ্গ : মহিলা | CZH0002320 ফটো উপলব্ধ | 401 নাম : অনীতা বৰুৱা পিতাৰ নাম : চান্তা প্ৰসাদ বৰুৱা ঘৰ নং : ৭২৯জ বয়স : 30 লিঙ্গ : মহিলা | CZH0002321 ফটো উপলব্ধ | 402 নাম : এলিচি ডেভি স্বামীৰ নাম : গঙ্গাৰাম ঘৰ নং : ৭৩০ বয়স : 71 লিঙ্গ : মহিলা | CZH0002322 ফটো উপলব্ধ |
| 403 নাম : ৰাজেশ গুপ্তা পিতাৰ নাম : গঙ্গা ৰাম গুপ্তা ঘৰ নং : ৭৩০ বয়স : 51 লিঙ্গ : পুৰুষ | CZH0002323 ফটো উপলব্ধ | 404 নাম : সজ্জন কুমাৰ গুপ্তা পিতাৰ নাম : গঙ্গাৰাম আগৰৱাল ঘৰ নং : ৭৩০ বয়স : 49 লিঙ্গ : পুৰুষ | CZH0002324 ফটো উপলব্ধ | 405 নাম : ৰীতা গুপ্তা স্বামীৰ নাম : ৰাজেশ গুপ্তা ঘৰ নং : ৭৩০ বয়স : 45 লিঙ্গ : মহিলা | CZH0002325 ফটো উপলব্ধ |
| 406 নাম : কবিতা গুপ্তা স্বামীৰ নাম : সজ্জন কুমাৰ গুপ্তা ঘৰ নং : ৭৩০ বয়স : 42 লিঙ্গ : মহিলা | CZH0002326 ফটো উপলব্ধ | 407 নাম : অনিষা গোৱেল অন্যান্য : চাজন আগৰৱাল ঘৰ নং : ৭৩০ বয়স : 31 লিঙ্গ : মহিলা | CZH0204982 ফটো উপলব্ধ | # 408 নাম : মনিষা গোৱেল মাতৃৰ নাম : চাজন গোৱেল ঘৰ নং : ৭৩০ বয়স : 27 লিঙ্গ : মহিলা | CZH0193300 ফটো উপলব্ধ |
| 409 নাম : ৰচনা গুপ্ত পিতাৰ নাম : ৰাজেশ গুপ্ত ঘৰ নং : ৭৩০ বয়স : 26 লিঙ্গ : মহিলা | CZH0356550 ফটো উপলব্ধ | 410 নাম : কল্যাণী দুৱাৰা স্বামীৰ নাম : দুৰ্গা ঘৰ নং : ৭৩৪ বয়স : 84 লিঙ্গ : মহিলা | CZH0002327 ফটো উপলব্ধ | E 411 নাম : মানসজিত দুৱাৰা পিতাৰ নাম : দুৰ্গা দুৱাৰা ঘৰ নং : ৭৩৪ বয়স : 51 লিঙ্গ : পুৰুষ | CZH4236753 ফটো উপলব্ধ |
| 412 নাম : ৰুমী দুৱাৰা স্বামীৰ নাম : মানসজিত ঘৰ নং : ৭৩৪ বয়স : 47 লিঙ্গ : মহিলা | CZH0002328 ফটো উপলব্ধ | 413 নাম : পদোশ্বৰ বড়া পিতাৰ নাম : নিগেন বড়া ঘৰ নং : ৭৩৫ বয়স : 72 লিঙ্গ : পুৰুষ | CZH0002330 ফটো উপলব্ধ | 414 নাম : দেবজিত দুৱাৰা পিতাৰ নাম : শশীধৰ ঘৰ নং : ৭৩৫ বয়স : 57 লিঙ্গ : পুৰুষ | CZH0002332 ফটো উপলব্ধ |
| 415 নাম : ললীতা গগৈ বড়া স্বামীৰ নাম : পদোশ্বৰ বড়া ঘৰ নং : ৭৩৫ বয়স : 56 লিঙ্গ : মহিলা | CZH0002331 ফটো উপলব্ধ | 416 নাম : মন্দিৰা দুৱাৰা স্বামীৰ নাম : দেবজিত ঘৰ নং : ৭৩৫ বয়স : 55 লিঙ্গ : মহিলা | CZH4236822 ফটো উপলব্ধ | 417 নাম : বিশ্বজিত দুৱাৰা পিতাৰ নাম : শশীধৰ ঘৰ নং : ৭৩৫ বয়স : 54 লিঙ্গ : পুৰুষ | CZH4236833 ফটো উপলব্ধ |
| 418 নাম : নবজিত দুৱাৰা পিতাৰ নাম : শশীধৰ ঘৰ নং : ৭৩৫ বয়স : 54 লিঙ্গ : পুৰুষ | CZH0002333 ফটো উপলব্ধ | 419 নাম : মৰমী দুৱাৰা পিতাৰ নাম : ৰাজেন দত্ত ঘৰ নং : ৭৩৫ বয়স : 47 লিঙ্গ : মহিলা | CZH0002334 ফটো উপলব্ধ | 420 নাম : লুপা দুৱাৰা স্বামীৰ নাম : নবজিত ঘৰ নং : ৭৩৫ বয়স : 45 লিঙ্গ : মহিলা | CZH0002335 ফটো উপলব্ধ |



| | | | | | |
|---|--------------------------|---|--------------------------|--|--------------------------|
| 421 নাম : অৰিনদম দুৱাৰা পিতাৰ নাম: দেৱজিত দুৱাৰা ঘৰ নং : ৭৩৫ বয়স : 28 লিঙ্গ : পুৰুষ | CZH0164806 ফটো উপলব্ধ | 422 নাম : কিৰন দুৱাৰা স্বামীৰ নাম: সুৰেন ঘৰ নং : ৭৩৭ বয়স : 89 লিঙ্গ : মহিলা | CZH0002339 ফটো উপলব্ধ | S 423 নাম : যতীন দুৱাৰা পিতাৰ নাম: সুৰেন ঘৰ নং : ৭৩৭ বয়স : 62 লিঙ্গ : পুৰুষ | CZH0002340 ফটো উপলব্ধ |
| S 424 নাম : নয়নমনি দুৱাৰা স্বামীৰ নাম: যতীন দুৱাৰা ঘৰ নং : ৭৩৭ বয়স : 53 লিঙ্গ : মহিলা | CZH0002342 ফটো উপলব্ধ | 425 নাম : বন্দনা দুৱাৰা স্বামীৰ নাম: মৃদুল ঘৰ নং : ৭৩৭ বয়স : 46 লিঙ্গ : মহিলা | CZH0002343 ফটো উপলব্ধ | 426 নাম : অভিলেখা দুৱাৰা পিতাৰ নাম: মৃদুল দুৱাৰা ঘৰ নং : ৭৩৭ বয়স : 36 লিঙ্গ : মহিলা | CZH4243010 ফটো উপলব্ধ |
| 427 নাম : কৃষ্ণালী বৰদলৈ পিতাৰ নাম: গোলাপ চন্দ্ৰ দত্ত ঘৰ নং : 737ক বয়স : 49 লিঙ্গ : মহিলা | CZH0258012 ফটো উপলব্ধ | E 428 নাম : উমানন্দ বুঢ়াগোহাঁই পিতাৰ নাম: তাৰাপ্ৰসাদ ঘৰ নং : ৭৩৯ বয়স : 61 লিঙ্গ : পুৰুষ | CZH4236991 ফটো উপলব্ধ | 429 নাম : গৌতম বুঢ়াগোহাঁই পিতাৰ নাম: তাৰাপ্ৰসাদ ঘৰ নং : ৭৩৯ বয়স : 60 লিঙ্গ : পুৰুষ | CZH4237018 ফটো উপলব্ধ |
| 430 নাম : বাসন্তী গগৈ বুঢ়াগোহাঁই স্বামীৰ নাম: গৌতম ঘৰ নং : ৭৩৯ বয়স : 55 লিঙ্গ : মহিলা | CZH0002345 ফটো উপলব্ধ | 431 নাম : টুল বুঢ়াগোহাঁই স্বামীৰ নাম: উমানন্দ ঘৰ নং : ৭৩৯ বয়স : 54 লিঙ্গ : মহিলা | CZH4237007 ফটো উপলব্ধ | 432 নাম : নয়নমনি বুঢ়াগোহাঁই পিতাৰ নাম: তাৰাপ্ৰসাদ ঘৰ নং : ৭৩৯ বয়স : 52 লিঙ্গ : পুৰুষ | CZH0002344 ফটো উপলব্ধ |
| 433 নাম : লিলা বুঢ়াগোহাঁই স্বামীৰ নাম: নয়নমনি ঘৰ নং : ৭৩৯ বয়স : 44 লিঙ্গ : মহিলা | CZH0002346 ফটো উপলব্ধ | 434 নাম : তনুকা বুঢ়াগোহাঁই পিতাৰ নাম: গৌতম বুঢ়াগোহাঁই ঘৰ নং : ৭৩৯ বয়স : 27 লিঙ্গ : মহিলা | CZH0193391 ফটো উপলব্ধ | 435 নাম : অভিনৱ বুঢ়াগোহাঁই পিতাৰ নাম: উমানন্দ বুঢ়াগোহাঁই ঘৰ নং : ৭৩৯ বয়স : 26 লিঙ্গ : পুৰুষ | CZH0193474 ফটো উপলব্ধ |
| 436 নাম : ভেনিচা বুঢ়াগোহাঁই পিতাৰ নাম: নয়নমনি বুঢ়াগোহাঁই ঘৰ নং : ৭৩৯ বয়স : 26 লিঙ্গ : মহিলা | CZH0193524 ফটো উপলব্ধ | 437 নাম : অনুকা বুঢ়াগোহাঁই পিতাৰ নাম: গৌতম বুঢ়াগোহাঁই ঘৰ নং : 739 বয়স : 21 লিঙ্গ : মহিলা | CZH1794544 ফটো উপলব্ধ | 438 নাম : অনীলা গগৈ পিতাৰ নাম: প্ৰণৱ গগৈ ঘৰ নং : ৭৪০ বয়স : 64 লিঙ্গ : পুৰুষ | CZH0002347 ফটো উপলব্ধ |
| 439 নাম : ঋষিৰাজ কোছ পিতাৰ নাম: ধৰনী কোঁচ ঘৰ নং : ৭৪০ বয়স : 29 লিঙ্গ : পুৰুষ | CZH0002348 ফটো উপলব্ধ | 440 নাম : সুগন্ধি দেবী পিতাৰ নাম: কানাই ঘৰ নং : ৭৪১ বয়স : 67 লিঙ্গ : মহিলা | CZH0002349 ফটো উপলব্ধ | 441 নাম : কানাইয়া উপাধ্যায় পিতাৰ নাম: জগদীশ উপাধ্যায় ঘৰ নং : ৭৪১ বয়স : 67 লিঙ্গ : পুৰুষ | CZH1754490 ফটো উপলব্ধ |
| 442 নাম : সুৰেন্দ্ৰ উপাধ্যায় অন্যান্য: মৃত জগদীশ উপাধ্যায় ঘৰ নং : ৭৪১ বয়স : 55 লিঙ্গ : পুৰুষ | CZH0165977 ফটো উপলব্ধ | 443 নাম : হৰেন্দ্ৰ উপাধ্যায় পিতাৰ নাম: কানাই ঘৰ নং : ৭৪১ বয়স : 43 লিঙ্গ : পুৰুষ | CZH0002350 ফটো উপলব্ধ | 444 নাম : অনিতা উপাধ্যায় স্বামীৰ নাম: সুৰেন্দ্ৰ উপাধ্যায় ঘৰ নং : ৭৪১ বয়স : 41 লিঙ্গ : মহিলা | CZH0165985 ফটো উপলব্ধ |
| 445 নাম : ৰেন উপাধ্যায় স্বামীৰ নাম: হৰেন্দ্ৰ উপাধ্যায় ঘৰ নং : ৭৪১ বয়স : 40 লিঙ্গ : মহিলা | CZH0002351 ফটো উপলব্ধ | 446 নাম : হেম নাৰায়ন উপাধ্যায় পিতাৰ নাম: কানাইয়া উপাধ্যায় ঘৰ নং : ৭৪১ বয়স : 37 লিঙ্গ : পুৰুষ | CZH0002352 ফটো উপলব্ধ | #2 447 নাম : সুমন কুমাৰী উপাধ্যায় পিতাৰ নাম: কানাইয়া উপাধ্যায় ঘৰ নং : ৭৪১ বয়স : 36 লিঙ্গ : মহিলা | CZH0002353 ফটো উপলব্ধ |
| 448 নাম : অমিত উপাধ্যায় পিতাৰ নাম: সুৰেন্দ্ৰ উপাধ্যায় ঘৰ নং : 741 বয়স : 28 লিঙ্গ : পুৰুষ | CZH0258020 ফটো উপলব্ধ | 449 নাম : সুভম উপাধ্যায় পিতাৰ নাম: সুৰেন্দ্ৰ উপাধ্যায় ঘৰ নং : ৭৪১ বয়স : 27 লিঙ্গ : পুৰুষ | CZH0166066 ফটো উপলব্ধ | 450 নাম : অক্ষয় উপাধ্যায় পিতাৰ নাম: সুৰেন্দ্ৰ উপাধ্যায় ঘৰ নং : 741 বয়স : 23 লিঙ্গ : পুৰুষ | CZH0524579 ফটো উপলব্ধ |



| | | |
|---|---|--|
| <p>E 451 CZH4243394</p> <p>নাম : সশীল হাতীকাকতি পিতাৰ নাম: উমানন্দ হাতীকাকতি ঘৰ নং : ৭৪৩ঘ বয়স : 73 লিঙ্গ : পুৰুষ</p> <p>ফটো উপলব্ধ</p> | <p>452 CZH0002356</p> <p>নাম : লীনা শৰ্মাহাতীকাকতি স্বামীৰ নাম: অনিল শৰ্মা ঘৰ নং : ৭৪৩ঘ বয়স : 69 লিঙ্গ : মহিলা</p> <p>ফটো উপলব্ধ</p> | <p>453 CZH4243372</p> <p>নাম : অঞ্জলী হাতীকাকতি স্বামীৰ নাম: সশীল হাতীকাকতি ঘৰ নং : ৭৪৩ঘ বয়স : 62 লিঙ্গ : মহিলা</p> <p>ফটো উপলব্ধ</p> |
| <p>454 CZH4237154</p> <p>নাম : চিৰঞ্জীত হাতীকাকতি পিতাৰ নাম: অনিল শৰ্মা ঘৰ নং : ৭৪৩ঘ বয়স : 48 লিঙ্গ : পুৰুষ</p> <p>ফটো উপলব্ধ</p> | <p>455 CZH4237165</p> <p>নাম : অভিজিত হাতীকাকতি পিতাৰ নাম: অনিল শৰ্মা ঘৰ নং : ৭৪৩ঘ বয়স : 43 লিঙ্গ : পুৰুষ</p> <p>ফটো উপলব্ধ</p> | <p>456 CZH4237176</p> <p>নাম : অমৰজিত হাতীকাকতি পিতাৰ নাম: অনিল শৰ্মা ঘৰ নং : ৭৪৩ঘ বয়স : 43 লিঙ্গ : পুৰুষ</p> <p>ফটো উপলব্ধ</p> |
| <p>457 CZH4243383</p> <p>নাম : মৌচুমী হাতীকাকতি পিতাৰ নাম: সশীল হাতীকাকতি ঘৰ নং : ৭৪৩ঘ বয়স : 35 লিঙ্গ : মহিলা</p> <p>ফটো উপলব্ধ</p> | <p>458 CZH0002358</p> <p>নাম : জয়ৰাম যাদৱ পিতাৰ নাম: পৰশুৰাম ঘৰ নং : ৭৪৫ বয়স : 57 লিঙ্গ : পুৰুষ</p> <p>ফটো উপলব্ধ</p> | <p>459 CZH0002359</p> <p>নাম : মীনা দেবী স্বামীৰ নাম: জয়ৰাম ঘৰ নং : ৭৪৫ বয়স : 51 লিঙ্গ : মহিলা</p> <p>ফটো উপলব্ধ</p> |
| <p>460 CZH1403443</p> <p>নাম : বিশাল যাদৱ পিতাৰ নাম: জয়ৰাম যাদৱ ঘৰ নং : 745 বয়স : 26 লিঙ্গ : পুৰুষ</p> <p>ফটো উপলব্ধ</p> | <p>461 CZH1765411</p> <p>নাম : বিবেক যাদৱ পিতাৰ নাম: জয়ৰাম যাদৱ ঘৰ নং : 745 বয়স : 21 লিঙ্গ : পুৰুষ</p> <p>ফটো উপলব্ধ</p> | <p>462 CZH0002645</p> <p>নাম : জয়ন্ত গগৈ পিতাৰ নাম: গোপাল ঘৰ নং : ৭৪৬ বয়স : 64 লিঙ্গ : পুৰুষ</p> <p>ফটো উপলব্ধ</p> |
| <p>463 CZH0002647</p> <p>নাম : পলবা জিং গগৈ পিতাৰ নাম: জয়ন্ত ঘৰ নং : ৭৪৬ বয়স : 38 লিঙ্গ : পুৰুষ</p> <p>ফটো উপলব্ধ</p> | <p>464 CZH0002171</p> <p>নাম : প্ৰসেনজিত গগৈ পিতাৰ নাম: জয়ন্ত গগৈ ঘৰ নং : ৭৪৬ বয়স : 35 লিঙ্গ : পুৰুষ</p> <p>ফটো উপলব্ধ</p> | <p>465 CZH4243101</p> <p>নাম : গীতা বৰুৱা গগৈ স্বামীৰ নাম: পল্লবজীত গগৈ ঘৰ নং : ৭৪৬ বয়স : 34 লিঙ্গ : মহিলা</p> <p>ফটো উপলব্ধ</p> |
| <p>466 CZH0002360</p> <p>নাম : ভবতোষ গুণ পিতাৰ নাম: অবনিমোহন ঘৰ নং : ৭৪৭ বয়স : 64 লিঙ্গ : পুৰুষ</p> <p>ফটো উপলব্ধ</p> | <p>E 467 CZH4237223</p> <p>নাম : চন্দন গুণ পিতাৰ নাম: অবনিমোহন ঘৰ নং : ৭৪৭ বয়স : 59 লিঙ্গ : পুৰুষ</p> <p>ফটো উপলব্ধ</p> | <p>468 CZH0002361</p> <p>নাম : চিপ্ৰা গুণ স্বামীৰ নাম: ভবতোষ ঘৰ নং : ৭৪৭ বয়স : 54 লিঙ্গ : মহিলা</p> <p>ফটো উপলব্ধ</p> |
| <p>469 CZH0002362</p> <p>নাম : ললিতা দেবী স্বামীৰ নাম: জগদীশ ঘৰ নং : ৭৪৭ বয়স : 54 লিঙ্গ : মহিলা</p> <p>ফটো উপলব্ধ</p> | <p>470 CZH4237234</p> <p>নাম : অনিমা গুণ স্বামীৰ নাম: চন্দন ঘৰ নং : ৭৪৭ বয়স : 49 লিঙ্গ : মহিলা</p> <p>ফটো উপলব্ধ</p> | <p>471 CZH0002363</p> <p>নাম : বন্দনা গুণ পিতাৰ নাম: অবনিমোহন ঘৰ নং : ৭৪৭ বয়স : 44 লিঙ্গ : মহিলা</p> <p>ফটো উপলব্ধ</p> |
| <p>472 CZH0002364</p> <p>নাম : অমিত গুণ পিতাৰ নাম: চন্দন গুণ ঘৰ নং : ৭৪৭ বয়স : 34 লিঙ্গ : পুৰুষ</p> <p>ফটো উপলব্ধ</p> | <p>473 CZH0002365</p> <p>নাম : সুমিত গুণ পিতাৰ নাম: ভৰতোষ গুণ ঘৰ নং : ৭৪৭ বয়স : 33 লিঙ্গ : পুৰুষ</p> <p>ফটো উপলব্ধ</p> | <p>474 CZH1516210</p> <p>নাম : অমল গগৈ পিতাৰ নাম: জামিনী গগৈ ঘৰ নং : 747 ক বয়স : 48 লিঙ্গ : পুৰুষ</p> <p>ফটো উপলব্ধ</p> |
| <p>475 CZH1516160</p> <p>নাম : মিষ্ট চৌধুৰী পাল স্বামীৰ নাম: বিটু পাল ঘৰ নং : 747 ক বয়স : 35 লিঙ্গ : মহিলা</p> <p>ফটো উপলব্ধ</p> | <p>476 CZH0002367</p> <p>নাম : লক্ষ্মী দেবী স্বামীৰ নাম: নবপত্ৰাম ঘৰ নং : ৭৪৮ বয়স : 95 লিঙ্গ : মহিলা</p> <p>ফটো উপলব্ধ</p> | <p>477 CZH0002368</p> <p>নাম : জগদীশ ভাৰ্গব পিতাৰ নাম: নবপত্ৰাম ঘৰ নং : ৭৪৮ বয়স : 59 লিঙ্গ : পুৰুষ</p> <p>ফটো উপলব্ধ</p> |
| <p>478 CZH0002369</p> <p>নাম : ৰাজু ভাৰ্গব পিতাৰ নাম: নবপত্ৰাম ঘৰ নং : 748 বয়স : 49 লিঙ্গ : পুৰুষ</p> <p>ফটো উপলব্ধ</p> | <p>479 CZH1768589</p> <p>নাম : মায়ী দেবী স্বামীৰ নাম: ৰাজু ভাৰ্গব ঘৰ নং : 748 বয়স : 48 লিঙ্গ : মহিলা</p> <p>ফটো উপলব্ধ</p> | <p>480 CZH0002370</p> <p>নাম : পৰশুৰাম ভাৰ্গব পিতাৰ নাম: নবপত্ৰাম ঘৰ নং : ৭৪৮ বয়স : 46 লিঙ্গ : পুৰুষ</p> <p>ফটো উপলব্ধ</p> |



| | | | | | |
|--|--------------------------|--|--------------------------|--|--------------------------|
| 481 নাম : চুনীল ভাৰ্গব পিতাৰ নাম : নবৰত্ৰাম ঘৰ নং : ৭৪৮ বয়স : 39 লিঙ্গ : পুৰুষ | CZH0002371 ফটো উপলব্ধ | 482 নাম : পল্লবী গগৈ স্বামীৰ নাম : অমল গগৈ ঘৰ নং : 748 বয়স : 39 লিঙ্গ : মহিলা | CZH1200807 ফটো উপলব্ধ | 483 নাম : পায়েল ভাৰ্গব স্বামীৰ নাম : বিকি ভাৰ্গব ঘৰ নং : 748 বয়স : 36 লিঙ্গ : মহিলা | CZH1759232 ফটো উপলব্ধ |
| 484 নাম : নীলম ভাৰ্গব স্বামীৰ নাম : বিকি ভাৰ্গব ঘৰ নং : 748 বয়স : 36 লিঙ্গ : মহিলা | CZH1791417 ফটো উপলব্ধ | 485 নাম : বিকি ভাৰ্গব পিতাৰ নাম : জগদিশ ভাৰ্গব ঘৰ নং : ৭৪৮ বয়স : 34 লিঙ্গ : পুৰুষ | CZH0290965 ফটো উপলব্ধ | 486 নাম : উমা ভাৰ্গব স্বামীৰ নাম : সুনিল ভাৰ্গব ঘৰ নং : ৭৪৮ বয়স : 32 লিঙ্গ : মহিলা | CZH0290999 ফটো উপলব্ধ |
| 487 নাম : প্ৰকাশ ভাৰ্গব পিতাৰ নাম : ৰাজকুমাৰ ভাৰ্গব ঘৰ নং : 748 বয়স : 26 লিঙ্গ : পুৰুষ | CZH1475789 ফটো উপলব্ধ | 488 নাম : সঞ্জীৱ ভাৰ্গব পিতাৰ নাম : ৰাজু ভাৰ্গব ঘৰ নং : 748 বয়স : 23 লিঙ্গ : পুৰুষ | CZH1791441 ফটো উপলব্ধ | 489 নাম : আৰতী ভাৰ্গব পিতাৰ নাম : ৰাজু ভাৰ্গব ঘৰ নং : 748 বয়স : 22 লিঙ্গ : মহিলা | CZH1791425 ফটো উপলব্ধ |
| 490 নাম : ৰুমী শৰ্মা স্বামীৰ নাম : সঞ্জীৱ শৰ্মা ঘৰ নং : ৭৪৯ বয়স : 38 লিঙ্গ : মহিলা | CZH0002372 ফটো উপলব্ধ | S 491 নাম : সঞ্জীৱ শৰ্মা পিতাৰ নাম : কৃষ্ণ শৰ্মা ঘৰ নং : ৭৪৯ বয়স : 38 লিঙ্গ : পুৰুষ | CZH0002373 ফটো উপলব্ধ | 492 নাম : গোলাপ বাইলুং পিতাৰ নাম : লোকনাথ বাইলুং ঘৰ নং : ৭৫০ বয়স : 59 লিঙ্গ : পুৰুষ | CZH4237381 ফটো উপলব্ধ |
| 493 নাম : নীলিমা সোনোৱাল স্বামীৰ নাম : বিদ্যাধৰ সোনোৱাল ঘৰ নং : ৭৫০ বয়স : 58 লিঙ্গ : মহিলা | CZH4243612 ফটো উপলব্ধ | 494 নাম : মুকুট ৰাজকোঁৱৰ পিতাৰ নাম : শৈলেন ৰাজকোঁৱৰ ঘৰ নং : ৭৫০ বয়স : 53 লিঙ্গ : পুৰুষ | CZH4243270 ফটো উপলব্ধ | 495 নাম : অনামিকা বাইলুং স্বামীৰ নাম : গোলাপ ঘৰ নং : ৭৫০ বয়স : 52 লিঙ্গ : মহিলা | CZH0002374 ফটো উপলব্ধ |
| 496 নাম : অনন্ত ভূঞা পিতাৰ নাম : থানুৰাম ভূঞা ঘৰ নং : 750 বয়স : 47 লিঙ্গ : পুৰুষ | SEW0108829 ফটো উপলব্ধ | 497 নাম : পৰিখিতা ভূঞা স্বামীৰ নাম : অনন্ত ভূঞা ঘৰ নং : 750 বয়স : 45 লিঙ্গ : মহিলা | SEW0108878 ফটো উপলব্ধ | 498 নাম : মনজ্যোতি নেওগ স্বামীৰ নাম : মুকুট ৰাজকোঁৱৰ ঘৰ নং : 750 বয়স : 43 লিঙ্গ : মহিলা | CZH4243269 ফটো উপলব্ধ |
| 499 নাম : জোনমনি চেতিয়া স্বামীৰ নাম : সৰ্বেশ্বৰ চেতিয়া ঘৰ নং : 750 বয়স : 40 লিঙ্গ : মহিলা | JXP1282775 ফটো উপলব্ধ | 500 নাম : নয়না সোনোৱাল পিতাৰ নাম : বিদ্যাধৰ সোনোৱাল ঘৰ নং : ৭৫০ বয়স : 29 লিঙ্গ : মহিলা | CZH4243623 ফটো উপলব্ধ | 501 নাম : গীতাৰ্থ বাইলুং পিতাৰ নাম : গোলাপ বাইলুং ঘৰ নং : ৭৫০ বয়স : 29 লিঙ্গ : পুৰুষ | CZH0122762 ফটো উপলব্ধ |
| 502 নাম : সুমিত সোনোৱাল পিতাৰ নাম : বিদ্যাধৰ সোনোৱাল ঘৰ নং : 750 বয়স : 28 লিঙ্গ : পুৰুষ | CZH0336065 ফটো উপলব্ধ | # 503 নাম : টুম্পা দেবনাথ স্বামীৰ নাম : সুৰজিত দেৱনাথ ঘৰ নং : ৭৫০ক বয়স : 33 লিঙ্গ : মহিলা | CZH0291195 ফটো উপলব্ধ | 504 নাম : মনমতী গগৈ স্বামীৰ নাম : পোনাৰাম গগৈ ঘৰ নং : ৭৫৪ বয়স : 54 লিঙ্গ : মহিলা | CZH4237438 ফটো উপলব্ধ |
| 505 নাম : লোকনাথ গগৈ পিতাৰ নাম : পোনাৰাম ঘৰ নং : ৭৫৪ বয়স : 38 লিঙ্গ : পুৰুষ | CZH0002377 ফটো উপলব্ধ | 506 নাম : মমতা গগৈ স্বামীৰ নাম : লোক নাথ গগৈ ঘৰ নং : ৭৫৪ বয়স : 33 লিঙ্গ : মহিলা | CZH4243430 ফটো উপলব্ধ | 507 নাম : সুনিতা গগৈ পিতাৰ নাম : পোনা ৰাম গগৈ ঘৰ নং : ৭৫৪ বয়স : 32 লিঙ্গ : মহিলা | CZH4243714 ফটো উপলব্ধ |
| 508 নাম : নীতুল ৰাজখোৱা পিতাৰ নাম : কন ৰাজখোৱা ঘৰ নং : ৭৫৬ বয়স : 53 লিঙ্গ : পুৰুষ | CZH0002379 ফটো উপলব্ধ | S 509 নাম : মঞ্জু ৰাজখোৱা স্বামীৰ নাম : নীতুল ঘৰ নং : ৭৫৬ বয়স : 49 লিঙ্গ : মহিলা | CZH4237518 ফটো উপলব্ধ | 510 নাম : দেবশীষ ৰাজখোৱা পিতাৰ নাম : নিতুল ৰাজখোৱা ঘৰ নং : ৭৫৬ বয়স : 25 লিঙ্গ : পুৰুষ | CZH0496935 ফটো উপলব্ধ |



| | | |
|--|--|---|
| <p>E 511 CZH0002383</p> <p>নাম : লগনদেউ তিৱাৰী পিতাৰ নাম: চন্দ্ৰভূষণ ঘৰ নং : ৭৫৭ বয়স : 59 লিঙ্গ : পুৰুষ</p> <p>ফটো উপলব্ধ</p> | <p>512 CZH0002384</p> <p>নাম : নীলম তিৱাৰী স্বামীৰ নাম: লগন দেউ তিওয়াৰি ঘৰ নং : ৭৫৭ বয়স : 52 লিঙ্গ : মহিলা</p> <p>ফটো উপলব্ধ</p> | <p>513 CZH0002385</p> <p>নাম : চুনু কমাৰ পিতাৰ নাম: লগনদেউ ঘৰ নং : ৭৫৭ বয়স : 37 লিঙ্গ : পুৰুষ</p> <p>ফটো উপলব্ধ</p> |
| <p>514 CZH0002387</p> <p>নাম : অবিনাশ তিৱাৰী পিতাৰ নাম: লগনদেউ তিৱাৰী ঘৰ নং : ৭৫৭ বয়স : 32 লিঙ্গ : পুৰুষ</p> <p>ফটো উপলব্ধ</p> | <p>515 CZH0291328</p> <p>নাম : সুমন তিৱাৰী স্বামীৰ নাম: চনো কুমাৰ তিৱাৰী ঘৰ নং : ৭৫৭ বয়স : 27 লিঙ্গ : মহিলা</p> <p>ফটো উপলব্ধ</p> | <p>516 CZH0002388</p> <p>নাম : পীতাম্বৰ কলিতা পিতাৰ নাম: ভৰম কলিতা ঘৰ নং : ৭৫৭ক বয়স : 50 লিঙ্গ : পুৰুষ</p> <p>ফটো উপলব্ধ</p> |
| <p>517 CZH0002389</p> <p>নাম : কল্যাণী কলিতা স্বামীৰ নাম: পিতাম্বৰ ঘৰ নং : ৭৫৭ক বয়স : 47 লিঙ্গ : মহিলা</p> <p>ফটো উপলব্ধ</p> | <p>518 CZH1673310</p> <p>নাম : সঞ্জিতা কুমাৰী বৰ্মা পিতাৰ নাম: বিশ্ৰাম বৰ্মা ঘৰ নং : ৭৫৯ বয়স : 33 লিঙ্গ : মহিলা</p> <p>ফটো উপলব্ধ</p> | <p>519 CZH4243021</p> <p>নাম : বানজিত বাৰ্মা পিতাৰ নাম: মুনিব বাৰ্মা ঘৰ নং : ৭৫৯ বয়স : 33 লিঙ্গ : পুৰুষ</p> <p>ফটো উপলব্ধ</p> |
| <p>520 SEW0118646</p> <p>নাম : প্ৰীতি দাস স্বামীৰ নাম: সূৰত ৰয় ঘৰ নং : 759 বয়স : 32 লিঙ্গ : মহিলা</p> <p>ফটো উপলব্ধ</p> | <p>521 CZH1503788</p> <p>নাম : দীনেশ বৰ্মা পিতাৰ নাম: ভগবান বৰ্মা ঘৰ নং : 759 বয়স : 27 লিঙ্গ : পুৰুষ</p> <p>ফটো উপলব্ধ</p> | <p>522 CZH1491489</p> <p>নাম : কিশোৰ কুমাৰ বৰ্মা পিতাৰ নাম: কমলেশ কুমাৰ বৰ্মা ঘৰ নং : 759 বয়স : 22 লিঙ্গ : পুৰুষ</p> <p>ফটো উপলব্ধ</p> |
| <p>E 523 CZH0002390</p> <p>নাম : পৰশুৰাম বৰ্মা পিতাৰ নাম: ৰামযতন ঘৰ নং : ৭৫৯ক বয়স : 74 লিঙ্গ : পুৰুষ</p> <p>ফটো উপলব্ধ</p> | <p>524 CZH0330258</p> <p>নাম : সঞ্জয় কুমাৰ সিং পিতাৰ নাম: শিউ শংকৰ সিং ঘৰ নং : ৭৫৯ স বয়স : 51 লিঙ্গ : পুৰুষ</p> <p>ফটো উপলব্ধ</p> | <p>525 CZH0002392</p> <p>নাম : সাবিত্ৰী দেৱী স্বামীৰ নাম: বিশ্ৰাম ঘৰ নং : ৭৫৯খ বয়স : 49 লিঙ্গ : মহিলা</p> <p>ফটো উপলব্ধ</p> |
| <p>526 CZH4237643</p> <p>নাম : কমলেশ কুমাৰ বৰ্মা পিতাৰ নাম: গৰিব প্ৰসাদ বৰ্মা ঘৰ নং : ৭৫৯খ বয়স : 47 লিঙ্গ : পুৰুষ</p> <p>ফটো উপলব্ধ</p> | <p>527 CZH0291369</p> <p>নাম : সাধনা দেৱী স্বামীৰ নাম: কমলেশ বৰ্মা ঘৰ নং : ৭৫৯খ বয়স : 45 লিঙ্গ : মহিলা</p> <p>ফটো উপলব্ধ</p> | <p>528 CZH1673569</p> <p>নাম : চুজিতা বৰ্মা স্বামীৰ নাম: ৰাজাৰাম বৰ্মা ঘৰ নং : ৭৫৯খ বয়স : 43 লিঙ্গ : মহিলা</p> <p>ফটো উপলব্ধ</p> |
| <p>529 CZH0002393</p> <p>নাম : ৰাজাৰাম বৰ্মা পিতাৰ নাম: পৰশুৰাম ঘৰ নং : ৭৫৯খ বয়স : 41 লিঙ্গ : পুৰুষ</p> <p>ফটো উপলব্ধ</p> | <p>530 CZH0002394</p> <p>নাম : ৰাম চাবিলা বৰ্মা পিতাৰ নাম: ৰামদাস ঘৰ নং : ৭৬০ বয়স : 79 লিঙ্গ : পুৰুষ</p> <p>ফটো উপলব্ধ</p> | <p>531 CZH0002395</p> <p>নাম : শ্ৰী কুমাৰী বৰ্মা স্বামীৰ নাম: নথন বৰ্মা ঘৰ নং : ৭৬০ বয়স : 64 লিঙ্গ : মহিলা</p> <p>ফটো উপলব্ধ</p> |
| <p>532 CZH4237778</p> <p>নাম : বিদ্যাসাগৰ বৰ্মা পিতাৰ নাম: ৰাম চাবিলা বৰ্মা ঘৰ নং : ৭৬০ বয়স : 52 লিঙ্গ : পুৰুষ</p> <p>ফটো উপলব্ধ</p> | <p>533 CZH1206622</p> <p>নাম : গঙ্গা সাগৰ বৰ্মা পিতাৰ নাম: ৰাম ছাবিলা বৰ্মা ঘৰ নং : 760 বয়স : 50 লিঙ্গ : পুৰুষ</p> <p>ফটো উপলব্ধ</p> | <p>534 CZH0002406</p> <p>নাম : শিব সগৰ বৰ্মা পিতাৰ নাম: ৰাম ছাবিলা বৰ্মা ঘৰ নং : ৭৬০ বয়স : 41 লিঙ্গ : পুৰুষ</p> <p>ফটো উপলব্ধ</p> |
| <p>535 CZH0455782</p> <p>নাম : ৰিজু চক্ৰৱৰ্তী পিতাৰ নাম: চন্দন চক্ৰৱৰ্তী ঘৰ নং : 760 বয়স : 37 লিঙ্গ : মহিলা</p> <p>ফটো উপলব্ধ</p> | <p>536 CZH0168666</p> <p>নাম : ৰাজেন্দ্ৰ বৰ্মা মাতৃৰ নাম: শ্ৰী কুমাৰী বৰ্মা ঘৰ নং : ৭৬০ বয়স : 35 লিঙ্গ : পুৰুষ</p> <p>ফটো উপলব্ধ</p> | <p>537 CZH1673194</p> <p>নাম : নন্দ কিশোৰ বৰ্মা পিতাৰ নাম: নন্দলাল বৰ্মা ঘৰ নং : 760 বয়স : 33 লিঙ্গ : পুৰুষ</p> <p>ফটো উপলব্ধ</p> |
| <p>538 CZH1673183</p> <p>নাম : চান্দ কিশোৰ বৰ্মা পিতাৰ নাম: নন্দলাল বৰ্মা ঘৰ নং : ৭৬০ বয়স : 32 লিঙ্গ : পুৰুষ</p> <p>ফটো উপলব্ধ</p> | <p>539 CZH0168765</p> <p>নাম : অনপ বৰ্মা পিতাৰ নাম: বিদ্যাসাগৰ বৰ্মা ঘৰ নং : ৭৬০ বয়স : 29 লিঙ্গ : পুৰুষ</p> <p>ফটো উপলব্ধ</p> | <p>540 CZH0291526</p> <p>নাম : কিৰণ কুমাৰী বৰ্মা পিতাৰ নাম: বিদ্যা সাগৰ বৰ্মা ঘৰ নং : ৭৬০ বয়স : 28 লিঙ্গ : মহিলা</p> <p>ফটো উপলব্ধ</p> |

বিধানসভা সমষ্টিৰ নম্বৰ আৰু নাম : 86-তিনিচুকীয়া
অংশৰ নম্বৰ আৰু নাম : 1-কংগ্ৰেছ কলনী (অংশ)

| | | | | | |
|--|--------------------------|---|--------------------------|---|--------------------------|
| 541 নাম : সুস্মীতা চক্ৰবৰ্তী পিতাৰ নাম: চন্দন চক্ৰবৰ্তী ঘৰ নং : ৭৬০খ বয়স : 30 লিঙ্গ : মহিলা | CZH0168716 ফটো উপলব্ধ | 542 নাম : বাসন্তী তালুকদাৰ স্বামীৰ নাম: যোগেশ ঘৰ নং : ৭৬০ক বয়স : 79 লিঙ্গ : মহিলা | CZH0002396 ফটো উপলব্ধ | 543 নাম : চন্দন চক্ৰবৰ্তী পিতাৰ নাম: বিৰেন্দ্ৰ ঘৰ নং : ৭৬০খ বয়স : 55 লিঙ্গ : পুৰুষ | CZH4237825 ফটো উপলব্ধ |
| 544 নাম : সুভাষ তালুকদাৰ পিতাৰ নাম: যোগেশ ঘৰ নং : ৭৬০ক বয়স : 54 লিঙ্গ : পুৰুষ | CZH0002397 ফটো উপলব্ধ | 545 নাম : বুৰী চক্ৰবৰ্তী স্বামীৰ নাম: চন্দন ঘৰ নং : ৭৬০খ বয়স : 49 লিঙ্গ : মহিলা | CZH0002398 ফটো উপলব্ধ | 546 নাম : বাবলী চক্ৰবৰ্তী পিতাৰ নাম: বাসনা ঘৰ নং : ৭৬০খ বয়স : 47 লিঙ্গ : মহিলা | CZH0002399 ফটো উপলব্ধ |
| 547 নাম : মানিক দেব পিতাৰ নাম: পুলিনচন্দ্ৰ ঘৰ নং : ৭৬১ বয়স : 69 লিঙ্গ : পুৰুষ | CZH0002400 ফটো উপলব্ধ | 548 নাম : বীণা দেব স্বামীৰ নাম: মানিক ঘৰ নং : ৭৬১ বয়স : 64 লিঙ্গ : মহিলা | CZH0002401 ফটো উপলব্ধ | 549 নাম : ভগৱান বৰ্মা পিতাৰ নাম: কুকীল ঘৰ নং : ৭৬১ বয়স : 64 লিঙ্গ : পুৰুষ | CZH0002402 ফটো উপলব্ধ |
| 550 নাম : চনামতি দেবী স্বামীৰ নাম: ভগৱান ঘৰ নং : ৭৬১ বয়স : 54 লিঙ্গ : মহিলা | CZH0002403 ফটো উপলব্ধ | 551 নাম : চুচীলা দেবী স্বামীৰ নাম: বিদ্যাসাগৰ ঘৰ নং : ৭৬১ বয়স : 49 লিঙ্গ : মহিলা | CZH0002404 ফটো উপলব্ধ | 552 নাম : গঙ্গাসাগৰ বৰ্মা পিতাৰ নাম: ৰামচুমিলা ঘৰ নং : ৭৬১ বয়স : 47 লিঙ্গ : পুৰুষ | CZH4237869 ফটো উপলব্ধ |
| 553 নাম : মিঠন দেব পিতাৰ নাম: মানিক ঘৰ নং : ৭৬১ বয়স : 44 লিঙ্গ : পুৰুষ | CZH0002405 ফটো উপলব্ধ | 554 নাম : চনি মাউৰিয়া বৰ্মা স্বামীৰ নাম: গঙ্গাসাগৰ বৰ্মা ঘৰ নং : ৭৬১ বয়স : 33 লিঙ্গ : মহিলা | CZH0168757 ফটো উপলব্ধ | 555 নাম : সুকেশ বৰ্মা পিতাৰ নাম: ভগৱান বৰ্মা ঘৰ নং : ৭৬১ বয়স : 30 লিঙ্গ : পুৰুষ | CZH0291559 ফটো উপলব্ধ |
| 556 নাম : ললিতা বৰ্মা পিতাৰ নাম: ভগৱান বৰ্মা ঘৰ নং : ৭৬১ বয়স : 30 লিঙ্গ : মহিলা | CZH0291567 ফটো উপলব্ধ | 557 নাম : লক্ষ্মী সিং বৰ্মা স্বামীৰ নাম: মুকেশ বৰ্মা ঘৰ নং : 761 বয়স : 30 লিঙ্গ : মহিলা | SEW0119008 ফটো উপলব্ধ | S 558 নাম : মমিতা বৰ্মা পিতাৰ নাম: ভগৱান বৰ্মা ঘৰ নং : ৭৬১ বয়স : 27 লিঙ্গ : মহিলা | CZH0291575 ফটো উপলব্ধ |
| 559 নাম : বাসদেউ যাদৱ পিতাৰ নাম: গৰীব ঘৰ নং : ৭৬২ বয়স : 84 লিঙ্গ : পুৰুষ | CZH0002407 ফটো উপলব্ধ | 560 নাম : বাবৰাম যাদৱ পিতাৰ নাম: গৰীব ঘৰ নং : ৭৬২ বয়স : 64 লিঙ্গ : পুৰুষ | CZH0002408 ফটো উপলব্ধ | 561 নাম : পাৰ্বতী যাদৱ স্বামীৰ নাম: বাসদেউ যাদৱ ঘৰ নং : ৭৬২ বয়স : 59 লিঙ্গ : মহিলা | CZH0002409 ফটো উপলব্ধ |
| 562 নাম : মনজীৰিয়া দেবী স্বামীৰ নাম: বাবুৰাম ঘৰ নং : ৭৬২ বয়স : 58 লিঙ্গ : মহিলা | CZH0002410 ফটো উপলব্ধ | 563 নাম : শ্ৰবন যাদৱ পিতাৰ নাম: ৰামদেউ ঘৰ নং : ৭৬২ বয়স : 45 লিঙ্গ : পুৰুষ | CZH4237983 ফটো উপলব্ধ | 564 নাম : গীতা দেবী স্বামীৰ নাম: শ্ৰবন ঘৰ নং : ৭৬২ বয়স : 40 লিঙ্গ : মহিলা | CZH0002411 ফটো উপলব্ধ |
| 565 নাম : মুকেশ কুমাৰ যাদৱ পিতাৰ নাম: শিৱমুনি যাদৱ ঘৰ নং : ৭৬২ বয়স : 33 লিঙ্গ : পুৰুষ | CZH0168807 ফটো উপলব্ধ | 566 নাম : বিষ্ণুমায়া ছেত্ৰী স্বামীৰ নাম: হৰিৰাহাদুৰ ছেত্ৰী ঘৰ নং : 763 বয়স : 65 লিঙ্গ : মহিলা | CZH1020504 ফটো উপলব্ধ | 567 নাম : মঞ্জী পণ্ডিত পিতাৰ নাম: ৰঘুনাথ ঘৰ নং : ৭৬৩ বয়স : 54 লিঙ্গ : পুৰুষ | CZH0002412 ফটো উপলব্ধ |
| 568 নাম : সুমিত্ৰা দেবী স্বামীৰ নাম: মঞ্জী পণ্ডিত ঘৰ নং : ৭৬৩ বয়স : 49 লিঙ্গ : মহিলা | CZH4238011 ফটো উপলব্ধ | 569 নাম : সূৰ্য্য বাহাদুৰ ছেত্ৰী পিতাৰ নাম: হৰিৰাহাদুৰ ছেত্ৰী ঘৰ নং : 763 বয়স : 42 লিঙ্গ : পুৰুষ | CZH1020537 ফটো উপলব্ধ | 570 নাম : বীণা ছেত্ৰী স্বামীৰ নাম: তাৰাবাহাদুৰ ছেত্ৰী ঘৰ নং : 763 বয়স : 40 লিঙ্গ : মহিলা | CZH1020526 ফটো উপলব্ধ |

বিধানসভা সমষ্টিৰ নম্বৰ আৰু নাম : 86-তিনিচুকীয়া
অংশৰ নম্বৰ আৰু নাম : 1-কংগ্ৰেছ কলনী (অংশ)

| | | | | | |
|---|--------------------------|---|--------------------------|--|--------------------------|
| 571 নাম : সুনিতা দেবী স্বামীৰ নাম : ভৰত পণ্ডিত ঘৰ নং : 763 বয়স : 40 লিঙ্গ : মহিলা | SEW0086447 ফটো উপলব্ধ | 572 নাম : ভৰত পণ্ডিত পিতাৰ নাম : মঞ্জী পণ্ডিত ঘৰ নং : ৭৬৩ বয়স : 37 লিঙ্গ : পুৰুষ | CZH4238022 ফটো উপলব্ধ | 573 নাম : বাধিকা ছেত্ৰী স্বামীৰ নাম : প্ৰেম বাহাদুৰ ছেত্ৰী ঘৰ নং : 763 বয়স : 32 লিঙ্গ : মহিলা | CZH0184853 ফটো উপলব্ধ |
| 574 নাম : তোনতন পন্দিত পিতাৰ নাম : মঞ্জীত পন্দিত ঘৰ নং : ৭৬৩ বয়স : 30 লিঙ্গ : পুৰুষ | CZH0122853 ফটো উপলব্ধ | 575 নাম : শ্যাম পন্দিত পিতাৰ নাম : মঞ্জীত পন্দিত ঘৰ নং : ৭৬৩ বয়স : 27 লিঙ্গ : পুৰুষ | CZH0122952 ফটো উপলব্ধ | 576 নাম : বাম পন্দিত পিতাৰ নাম : মঞ্জী পণ্ডিত ঘৰ নং : 763 বয়স : 27 লিঙ্গ : পুৰুষ | CZH0122754 ফটো উপলব্ধ |
| 577 নাম : সানোজ প্ৰজাপতি পিতাৰ নাম : মঞ্জী প্ৰজাপতি ঘৰ নং : 763 বয়স : 23 লিঙ্গ : পুৰুষ | CZH1485770 ফটো উপলব্ধ | 578 নাম : মনোজ প্ৰজাপতি পিতাৰ নাম : মঞ্জী প্ৰজাপতি ঘৰ নং : 763 বয়স : 23 লিঙ্গ : পুৰুষ | CZH1485853 ফটো উপলব্ধ | E 579 নাম : প্ৰমোদ গগৈ পিতাৰ নাম : অশ্বিন ঘৰ নং : 765 বয়স : 76 লিঙ্গ : পুৰুষ | CZH0002413 ফটো উপলব্ধ |
| #2 580 নাম : কুঞ্জলতা গগৈ স্বামীৰ নাম : প্ৰমোদ গগৈ ঘৰ নং : 765 বয়স : 69 লিঙ্গ : মহিলা | CZH0002414 ফটো উপলব্ধ | 581 নাম : ময়ূৰী গগৈ পিতাৰ নাম : প্ৰমোদ গগৈ ঘৰ নং : ৭৬৫ বয়স : 36 লিঙ্গ : মহিলা | CZH0002416 ফটো উপলব্ধ | 582 নাম : মৌচুমী গগৈ পিতাৰ নাম : প্ৰমোদ গগৈ ঘৰ নং : 765 বয়স : 34 লিঙ্গ : মহিলা | CZH1673138 ফটো উপলব্ধ |
| 583 নাম : ঋতৰ্পণ গগৈ পিতাৰ নাম : প্ৰমোদ গগৈ ঘৰ নং : 765 বয়স : 30 লিঙ্গ : পুৰুষ | CZH1673332 ফটো উপলব্ধ | S2 584 নাম : স্নেহা ৰায় পিতাৰ নাম : শোমবু ৰায় ঘৰ নং : 765 বয়স : 22 লিঙ্গ : মহিলা | SEW0142422 ফটো উপলব্ধ | 585 নাম : শোমবু ৰায় পিতাৰ নাম : শংকৰ ৰায় ঘৰ নং : ৭৬৫ বয়স : 50 লিঙ্গ : পুৰুষ | CZH4238102 ফটো উপলব্ধ |
| 586 নাম : সুপ্তি ৰায় স্বামীৰ নাম : শান্ত ৰায় ঘৰ নং : ৭৬৫ বয়স : 44 লিঙ্গ : মহিলা | CZH4238113 ফটো উপলব্ধ | E 587 নাম : ৰবীন্দ্ৰ নাথ বৰদলৈ পিতাৰ নাম : ইন্দ্ৰনাথ ঘৰ নং : 767 বয়স : 78 লিঙ্গ : পুৰুষ | CZH0002420 ফটো উপলব্ধ | E 588 নাম : মামনি বৰদলৈ স্বামীৰ নাম : ৰবীন্দ্ৰ ঘৰ নং : 767 বয়স : 64 লিঙ্গ : মহিলা | CZH0002421 ফটো উপলব্ধ |
| S 589 নাম : মৌচুমী বৰদলৈ পিতাৰ নাম : ৰবীন্দ্ৰ ঘৰ নং : ৭৬৭ বয়স : 42 লিঙ্গ : মহিলা | CZH0002422 ফটো উপলব্ধ | 590 নাম : অভিষেক বৰদলৈ পিতাৰ নাম : ৰবীন্দ্ৰ নাথ বৰদলৈ ঘৰ নং : 767 বয়স : 41 লিঙ্গ : পুৰুষ | CZH0002423 ফটো উপলব্ধ | 591 নাম : ডিব্ৰুগঞ্জ চাংমাই পিতাৰ নাম : ফটিক ঘৰ নং : ৭৬৭ বয়স : 41 লিঙ্গ : পুৰুষ | CZH4238248 ফটো উপলব্ধ |
| 592 নাম : জেচমিন গগৈ চাংমাই স্বামীৰ নাম : দিব্ৰুগঞ্জ চাংমাই ঘৰ নং : ৭৬৭ বয়স : 34 লিঙ্গ : মহিলা | CZH4243032 ফটো উপলব্ধ | 593 নাম : ৰতনা বৰুৱা পিতাৰ নাম : অতীনদ্ৰ বৰুৱা ঘৰ নং : ৭৬৭ বয়স : 71 লিঙ্গ : মহিলা | CZH0207647 ফটো উপলব্ধ | 594 নাম : উশা বৰুৱা স্বামীৰ নাম : বিশ্বজীত বৰুৱা ঘৰ নং : ৭৬৭ বয়স : 43 লিঙ্গ : মহিলা | CZH1673627 ফটো উপলব্ধ |
| 595 নাম : বিশ্বজিত বৰুৱা মাতৃৰ নাম : ৰত্না বৰুৱা ঘৰ নং : 767 বয়স : 43 লিঙ্গ : পুৰুষ | CZH0207688 ফটো উপলব্ধ | 596 নাম : তিলোত্তমা গগৈ স্বামীৰ নাম : শিবপ্ৰসাদ গগৈ ঘৰ নং : ৭৬৭ বয়স : 61 লিঙ্গ : মহিলা | CZH0002431 ফটো উপলব্ধ | 597 নাম : টংকেশ্বৰী চাংমাই স্বামীৰ নাম : ফটিক ঘৰ নং : ৭৬৭ বয়স : 59 লিঙ্গ : মহিলা | CZH0002424 ফটো উপলব্ধ |
| 598 নাম : বাসন্তি ৰাণী দাস স্বামীৰ নাম : শংকৰ দাস ঘৰ নং : ৭৬৭ বয়স : 57 লিঙ্গ : মহিলা | CZH0291609 ফটো উপলব্ধ | 599 নাম : প্ৰমোদ চাংমাই পিতাৰ নাম : ফটিক ঘৰ নং : ৭৬৭ বয়স : 46 লিঙ্গ : পুৰুষ | CZH0002425 ফটো উপলব্ধ | 600 নাম : মল্লিকা চাংমাই পিতাৰ নাম : ফটিক ঘৰ নং : ৭৬৭ বয়স : 44 লিঙ্গ : মহিলা | CZH0002426 ফটো উপলব্ধ |



| | | | | | |
|---|--------------------------|---|--------------------------|---|--------------------------|
| 601 নাম : গকুল চাংমাই পিতাৰ নাম: ফাটিক ঘৰ নং : ৭৬৭ক বয়স : 39 লিঙ্গ : পুৰুষ | CZH0002427 ফটো উপলব্ধ | 602 নাম : কিৰণ বৰ্মা স্বামীৰ নাম: ৰাজেশ ঘৰ নং : ৭৬৭ক বয়স : 39 লিঙ্গ : মহিলা | CZH0002429 ফটো উপলব্ধ | 603 নাম : ভবানী গগৈ মাতৃৰ নাম: তিলোত্তমা গগৈ ঘৰ নং : ৭৬৭খ বয়স : 39 লিঙ্গ : মহিলা | CZH0002432 ফটো উপলব্ধ |
| 604 নাম : মৌচুমী চাংমাই স্বামীৰ নাম: গকুল চাংমাই ঘৰ নং : ৭৬৭ক বয়স : 37 লিঙ্গ : মহিলা | CZH0002430 ফটো উপলব্ধ | 605 নাম : সুমন দাস পিতাৰ নাম: শংকৰ দাস ঘৰ নং : ৭৬৭গ বয়স : 37 লিঙ্গ : পুৰুষ | CZH0291666 ফটো উপলব্ধ | 606 নাম : মিলি দাস স্বামীৰ নাম: সুমন দাস ঘৰ নং : ৭৬৭গ বয়স : 34 লিঙ্গ : মহিলা | CZH0242016 ফটো উপলব্ধ |
| 607 নাম : পৰাগ জ্যোতি গগৈ মাতৃৰ নাম: তিলোত্তমা গগৈ ঘৰ নং : ৭৬৭খ বয়স : 29 লিঙ্গ : পুৰুষ | CZH0002433 ফটো উপলব্ধ | S 608 নাম : স্বামীনাথ বৰ্মা পিতাৰ নাম: ৰামনন্দন ঘৰ নং : ৭৭ বয়স : 89 লিঙ্গ : পুৰুষ | CZH0002434 ফটো উপলব্ধ | S 609 নাম : চামেলী বৰ্মা স্বামীৰ নাম: স্বামীনাথ ঘৰ নং : ৭৭ বয়স : 69 লিঙ্গ : মহিলা | CZH0002435 ফটো উপলব্ধ |
| S 610 নাম : ৰমেশ বৰ্মা পিতাৰ নাম: স্বামীনাথ ঘৰ নং : ৭৭ বয়স : 46 লিঙ্গ : পুৰুষ | CZH0002437 ফটো উপলব্ধ | S 611 নাম : ৰাজেশ বৰ্মা পিতাৰ নাম: স্বামীনাথ ঘৰ নং : ৭৭ বয়স : 44 লিঙ্গ : পুৰুষ | CZH0002438 ফটো উপলব্ধ | S 612 নাম : সীমা বৰ্মা স্বামীৰ নাম: ৰমেশ ঘৰ নং : ৭৭ বয়স : 41 লিঙ্গ : মহিলা | CZH4238317 ফটো উপলব্ধ |
| S 613 নাম : দীনেশ বৰ্মা পিতাৰ নাম: স্বামীনাথ ঘৰ নং : ৭৭ বয়স : 88 লিঙ্গ : পুৰুষ | CZH4238306 ফটো উপলব্ধ | S 614 নাম : বিনা কুমারী বৰ্মা পিতাৰ নাম: স্বামীনাথ বৰ্মা ঘৰ নং : ৭৭ বয়স : 31 লিঙ্গ : মহিলা | CZH0170399 ফটো উপলব্ধ | 615 নাম : বিনা কুমারী বৰ্মা পিতাৰ নাম: স্বামী নাথ বৰ্মা ঘৰ নং : ৭৭গ বয়স : 31 লিঙ্গ : মহিলা | CZH0170357 ফটো উপলব্ধ |
| 616 নাম : আৰতি দেব স্বামীৰ নাম: শক্তি পদ দেব ঘৰ নং : 771ক বয়স : 68 লিঙ্গ : মহিলা | CZH0002440 ফটো উপলব্ধ | #2 617 নাম : মঞ্জা মণ্ডল স্বামীৰ নাম: সঞ্জয় দেব ঘৰ নং : 771ক বয়স : 33 লিঙ্গ : মহিলা | KZL1251907 ফটো উপলব্ধ | E 618 নাম : শক্তিপদ দেব পিতাৰ নাম: গগৈ ঘৰ নং : ৭৭ক বয়স : 74 লিঙ্গ : পুৰুষ | CZH0002439 ফটো উপলব্ধ |
| 619 নাম : স্বামীনাথ বৰ্মা পিতাৰ নাম: ৰামলাল ঘৰ নং : ৭৭গ বয়স : 64 লিঙ্গ : পুৰুষ | CZH0002445 ফটো উপলব্ধ | S 620 নাম : দেবানী বৰ্মা স্বামীৰ নাম: স্বামীনাথ ঘৰ নং : ৭৭গ বয়স : 54 লিঙ্গ : মহিলা | CZH0002446 ফটো উপলব্ধ | 621 নাম : সঞ্জয় দেব পিতাৰ নাম: শক্তিপদ দেব ঘৰ নং : ৭৭ক বয়স : 34 লিঙ্গ : পুৰুষ | CZH0002441 ফটো উপলব্ধ |
| 622 নাম : ৰাজদেউ যাদৱ পিতাৰ নাম: কুদৈ ঘৰ নং : ৭৭২ বয়স : 81 লিঙ্গ : পুৰুষ | CZH0002447 ফটো উপলব্ধ | E 623 নাম : কমলাদেবী স্বামীৰ নাম: ৰাজদেউ ঘৰ নং : ৭৭২ বয়স : 74 লিঙ্গ : মহিলা | CZH0002448 ফটো উপলব্ধ | 624 নাম : জয়ৰাম যাদৱ পিতাৰ নাম: ৰাজদেউ ঘৰ নং : ৭৭২ বয়স : 48 লিঙ্গ : পুৰুষ | CZH0002449 ফটো উপলব্ধ |
| 625 নাম : সুনীতা দেবী স্বামীৰ নাম: জয়ৰাম ঘৰ নং : ৭৭২ বয়স : 45 লিঙ্গ : মহিলা | CZH0002450 ফটো উপলব্ধ | 626 নাম : ৰাহুল যাদৱ পিতাৰ নাম: জয়ৰাম যাদৱ ঘৰ নং : 772 বয়স : 26 লিঙ্গ : পুৰুষ | CZH1793355 ফটো উপলব্ধ | 627 নাম : ৰিংকি কুমারী যাদৱ পিতাৰ নাম: জয়ৰাম যাদৱ ঘৰ নং : 772 বয়স : 22 লিঙ্গ : মহিলা | CZH1524727 ফটো উপলব্ধ |
| E 628 নাম : অতুল গগৈ পিতাৰ নাম: ডিব্ৰুগড় গগৈ ঘৰ নং : ৭৮১ বয়স : 70 লিঙ্গ : পুৰুষ | CZH0242487 ফটো উপলব্ধ | S 629 নাম : মধুমিতা গগৈ স্বামীৰ নাম: অতুল গগৈ ঘৰ নং : ৭৮১ বয়স : 59 লিঙ্গ : মহিলা | CZH0242495 ফটো উপলব্ধ | 630 নাম : গঙ্গাজল মাহাত্ম স্বামীৰ নাম: ফুলেনা ঘৰ নং : ৭৮১ বয়স : 54 লিঙ্গ : মহিলা | CZH0002453 ফটো উপলব্ধ |



| | | | | | |
|--|--------------------------|--|--------------------------|--|--------------------------|
| 631 নাম : ধৰমনাথ মাহাতু পিতাৰ নাম: ফুলেনা ঘৰ নং : ৭৮১ বয়স : 46 লিঙ্গ : পুৰুষ | CZH0002454 ফটো উপলব্ধ | 632 নাম : বেবী মাহাতু স্বামীৰ নাম: ধৰমনাথ ঘৰ নং : ৭৮১ বয়স : 44 লিঙ্গ : মহিলা | CZH0002455 ফটো উপলব্ধ | 633 নাম : সুরেন্দ্ৰ মাহাতো পিতাৰ নাম: ফুলেনা মাহাতো ঘৰ নং : ৭৮১ বয়স : 39 লিঙ্গ : পুৰুষ | CZH0002456 ফটো উপলব্ধ |
| S 634 নাম : শ্যামলী গগৈ পিতাৰ নাম: অতুল গগৈ ঘৰ নং : ৭৮১ বয়স : 81 লিঙ্গ : মহিলা | CZH0242529 ফটো উপলব্ধ | 635 নাম : শিউকালী দেবী স্বামীৰ নাম: শঙ্কৰ ঘৰ নং : ৭৮২ বয়স : 69 লিঙ্গ : মহিলা | CZH0002457 ফটো উপলব্ধ | 636 নাম : ধনেশ্বৰ মাহাতু পিতাৰ নাম: শঙ্কৰ ঘৰ নং : ৭৮২ বয়স : 54 লিঙ্গ : পুৰুষ | CZH0002458 ফটো উপলব্ধ |
| 637 নাম : সুশীলা দেবী স্বামীৰ নাম: ধনেশ্বৰ ঘৰ নং : ৭৮২ বয়স : 50 লিঙ্গ : মহিলা | CZH0002459 ফটো উপলব্ধ | 638 নাম : তাৰেকেশ্বৰ মাহাতু পিতাৰ নাম: শঙ্কৰ ঘৰ নং : ৭৮২ বয়স : 47 লিঙ্গ : পুৰুষ | CZH0002461 ফটো উপলব্ধ | 639 নাম : মুনা মাহাতু পিতাৰ নাম: শঙ্কৰ ঘৰ নং : ৭৮২ বয়স : 45 লিঙ্গ : পুৰুষ | CZH0002462 ফটো উপলব্ধ |
| 640 নাম : লীলাবতী দেবী স্বামীৰ নাম: ঘনশ্যাম ঘৰ নং : ৭৮২ বয়স : 45 লিঙ্গ : মহিলা | CZH0002463 ফটো উপলব্ধ | 641 নাম : মঞ্জু দেবী স্বামীৰ নাম: তাৰেকেশ্বৰ ঘৰ নং : ৭৮২ বয়স : 44 লিঙ্গ : মহিলা | CZH0002464 ফটো উপলব্ধ | 642 নাম : স্বামীনাথ মাহাতু পিতাৰ নাম: শংকৰ ঘৰ নং : ৭৮২ বয়স : 43 লিঙ্গ : পুৰুষ | CZH0002465 ফটো উপলব্ধ |
| 643 নাম : সুৰেশ মাহাতু পিতাৰ নাম: শংকৰ ঘৰ নং : ৭৮২ বয়স : 39 লিঙ্গ : পুৰুষ | CZH4238679 ফটো উপলব্ধ | 644 নাম : উৰ্মিলা দেবী স্বামীৰ নাম: মুন্না মাহাতু ঘৰ নং : ৭৮২ বয়স : 35 লিঙ্গ : মহিলা | CZH1673503 ফটো উপলব্ধ | 645 নাম : বিনোদ মাহাতু পিতাৰ নাম: ধনেশ্বৰ মাহাতু ঘৰ নং : ৭৮২ বয়স : 35 লিঙ্গ : পুৰুষ | CZH1673229 ফটো উপলব্ধ |
| 646 নাম : লক্ষ্মী মাহাতু স্বামীৰ নাম: স্বামীনাথ মাহাতু ঘৰ নং : ৭৮২ বয়স : 34 লিঙ্গ : মহিলা | CZH1673514 ফটো উপলব্ধ | 647 নাম : জীতেন্দ্ৰ মাহাতু পিতাৰ নাম: ধনেশ্বৰ মাহাতু ঘৰ নং : ৭৮২ বয়স : 33 লিঙ্গ : পুৰুষ | CZH1673149 ফটো উপলব্ধ | 648 নাম : ৰাজেশ্বৰ মাহাতো মাতৃৰ নাম: লীলাবতী দেবী ঘৰ নং : 782 বয়স : 30 লিঙ্গ : পুৰুষ | CZH1774116 ফটো উপলব্ধ |
| 649 নাম : ববী মাহাতু স্বামীৰ নাম: জীতেন্দ্ৰ মাহাতু ঘৰ নং : ৭৮২ বয়স : 29 লিঙ্গ : মহিলা | CLC0170159 ফটো উপলব্ধ | 650 নাম : মেঘা মাহাতু মাতৃৰ নাম: লীলাবতী দেবী ঘৰ নং : 782 বয়স : 25 লিঙ্গ : মহিলা | CZH1794072 ফটো উপলব্ধ | 651 নাম : অৰ্জুন মাহাতু পিতাৰ নাম: তাৰেকেশ্বৰ মাহাতু ঘৰ নং : 782 বয়স : 24 লিঙ্গ : পুৰুষ | CZH1794015 ফটো উপলব্ধ |
| 652 নাম : নন্দিনী কুমাৰী পিতাৰ নাম: তাৰেকেশ্বৰ মাহাতু ঘৰ নং : 782 বয়স : 19 লিঙ্গ : মহিলা | SEW0118638 ফটো উপলব্ধ | 653 নাম : নেহা কুমাৰী মাতৃৰ নাম: লীলাবতী দেবী ঘৰ নং : 782 বয়স : 19 লিঙ্গ : মহিলা | SEW0119552 ফটো উপলব্ধ | 654 নাম : চন্দ্ৰমা প্ৰসাদ মাহাতু পিতাৰ নাম: চেত মাহাতু ঘৰ নং : ৭৮৩ বয়স : 85 লিঙ্গ : পুৰুষ | CZH0002466 ফটো উপলব্ধ |
| 655 নাম : শিউকালী দেবী স্বামীৰ নাম: চন্দ্ৰমা প্ৰসাদ ঘৰ নং : ৭৮৩ বয়স : 81 লিঙ্গ : মহিলা | CZH0002467 ফটো উপলব্ধ | 656 নাম : পৰন মাহাতু পিতাৰ নাম: চন্দ্ৰমা প্ৰসাদ ঘৰ নং : ৭৮৩ বয়স : 64 লিঙ্গ : পুৰুষ | CZH0002468 ফটো উপলব্ধ | 657 নাম : অমৰ মাহাতু পিতাৰ নাম: চন্দ্ৰমা প্ৰসাদ ঘৰ নং : ৭৮৩ বয়স : 61 লিঙ্গ : পুৰুষ | CZH0002470 ফটো উপলব্ধ |
| 658 নাম : উমা দেবী স্বামীৰ নাম: পৰন ঘৰ নং : ৭৮৩ বয়স : 60 লিঙ্গ : মহিলা | CZH0002471 ফটো উপলব্ধ | 659 নাম : ৰেখা দেবী স্বামীৰ নাম: অমৰ ঘৰ নং : ৭৮৩ বয়স : 59 লিঙ্গ : মহিলা | CZH0002472 ফটো উপলব্ধ | 660 নাম : ৰামনাথ মাহাতু পিতাৰ নাম: চন্দ্ৰমা প্ৰসাদ ঘৰ নং : ৭৮৩ বয়স : 57 লিঙ্গ : পুৰুষ | CZH0002473 ফটো উপলব্ধ |

বিধানসভা সমষ্টিৰ নম্বৰ আৰু নাম : 86-তিনিচুকীয়া
অংশৰ নম্বৰ আৰু নাম : 1-কংগ্ৰেছ কলনী (অংশ)

| | | | | | |
|--|--------------------------|---|--------------------------|---|--------------------------|
| 661 নাম : মীনা দেবী স্বামীৰ নাম: বামনাথ ঘৰ নং : ৭৮৩ বয়স : 55 লিঙ্গ : মহিলা | CZH0002474 ফটো উপলব্ধ | 662 নাম : অজয় মাহাতু পিতাৰ নাম: অমৰ মাহাতু ঘৰ নং : ৭৮৩ বয়স : 37 লিঙ্গ : পুৰুষ | CZH0002475 ফটো উপলব্ধ | 663 নাম : ওম প্ৰকাশ মাহাতু পিতাৰ নাম: পূৰ্ণ মাহাতু ঘৰ নং : ৭৮৩ বয়স : 37 লিঙ্গ : পুৰুষ | CZH0330639 ফটো উপলব্ধ |
| 664 নাম : পূজা দেবী স্বামীৰ নাম: অজয় মাহাতু ঘৰ নং : ৭৮৩ বয়স : 37 লিঙ্গ : মহিলা | CZH0292177 ফটো উপলব্ধ | 665 নাম : বঞ্জিতা দেবী স্বামীৰ নাম: কুন্দন মাহাতু ঘৰ নং : ৭৮৩ বয়স : 37 লিঙ্গ : মহিলা | CZH0314476 ফটো উপলব্ধ | 666 নাম : ভূনেশ্বৰ মাহাতু পিতাৰ নাম: পূৰ্ণ মাহাতু ঘৰ নং : ৭৮৩ বয়স : 35 লিঙ্গ : পুৰুষ | CZH0330647 ফটো উপলব্ধ |
| 667 নাম : চৰোজ দেবী অন্যান্য: ৰাজ কিশোৰ মাহাতু ঘৰ নং : ৭৮৩ বয়স : 35 লিঙ্গ : পুৰুষ | CZH0330688 ফটো উপলব্ধ | 668 নাম : কিংকু দেবী স্বামীৰ নাম: নন্দ কিশোৰ মাহাতু ঘৰ নং : ৭৮৩ বয়স : 35 লিঙ্গ : মহিলা | CZH0330696 ফটো উপলব্ধ | 669 নাম : বিজয় মাহাতু পিতাৰ নাম: অমৰ মাহাতু ঘৰ নং : ৭৮৩ বয়স : 35 লিঙ্গ : পুৰুষ | CZH0242537 ফটো উপলব্ধ |
| 670 নাম : অনীল মাহাতো পিতাৰ নাম: বামনাথ মাহাতো ঘৰ নং : 783 বয়স : 35 লিঙ্গ : পুৰুষ | CZH0256073 ফটো উপলব্ধ | 671 নাম : উমীলা মাহাতু স্বামীৰ নাম: অনিল মাহাতু ঘৰ নং : 783 বয়স : 34 লিঙ্গ : মহিলা | CZH1765551 ফটো উপলব্ধ | 672 নাম : সঞ্জয় মাহাতু পিতাৰ নাম: বামনাথ মাহাতু ঘৰ নং : ৭৮৩ বয়স : 33 লিঙ্গ : পুৰুষ | CZH0314518 ফটো উপলব্ধ |
| 673 নাম : কিৰণ কুমাৰী মাহাতু পিতাৰ নাম: পূৰ্ণ মাহাতু ঘৰ নং : ৭৮৩ বয়স : 31 লিঙ্গ : মহিলা | CZH0330738 ফটো উপলব্ধ | 674 নাম : প্ৰিয়ান্বিতা মাহাতু দেবী স্বামীৰ নাম: প্ৰবু মাহাতো ঘৰ নং : 783 বয়স : 30 লিঙ্গ : মহিলা | CZH0256115 ফটো উপলব্ধ | 675 নাম : পূজা কুমাৰী মাহাতু পিতাৰ নাম: পূৰ্ণ মাহাতু ঘৰ নং : ৭৮৩ বয়স : 29 লিঙ্গ : মহিলা | CZH0330746 ফটো উপলব্ধ |
| 676 নাম : পুনম কুমাৰী মাহাতো পিতাৰ নাম: অমৰ মাহাতো ঘৰ নং : 783 বয়স : 26 লিঙ্গ : মহিলা | CZH0256123 ফটো উপলব্ধ | 677 নাম : ৰূপা কুমাৰী প্ৰসাদ পিতাৰ নাম: প্ৰেম নাথ প্ৰসাদ ঘৰ নং : 783 বয়স : 26 লিঙ্গ : মহিলা | CZH0256164 ফটো উপলব্ধ | 678 নাম : আৰতি কুমাৰী মাহাতু পিতাৰ নাম: বামনাথ মাহাতু ঘৰ নং : 783 বয়স : 26 লিঙ্গ : মহিলা | CZH0258061 ফটো উপলব্ধ |
| 679 নাম : অনীতা মাহাতু পিতাৰ নাম: বামনাথ মাহাতু ঘৰ নং : 783 বয়স : 25 লিঙ্গ : মহিলা | CZH1794122 ফটো উপলব্ধ | 680 নাম : বিনা মাহাতু পিতাৰ নাম: মাহাতু ঘৰ নং : 783 বয়স : 24 লিঙ্গ : মহিলা | CZH1794049 ফটো উপলব্ধ | 681 নাম : আকাশ মাহাতু পিতাৰ নাম: বামনাথ মাহাতু ঘৰ নং : ৭৮৩ বয়স : 23 লিঙ্গ : পুৰুষ | CZH1794130 ফটো উপলব্ধ |
| 682 নাম : ৰেশ্মী কুমাৰী মাতৃৰ নাম: মীৰা দেবী ঘৰ নং : 783 বয়স : 22 লিঙ্গ : মহিলা | CZH1787753 ফটো উপলব্ধ | 683 নাম : কৃষ্ণা প্ৰসাদ পিতাৰ নাম: প্ৰেম নাথ প্ৰসাদ ঘৰ নং : 783 বয়স : 21 লিঙ্গ : পুৰুষ | CZH1794106 ফটো উপলব্ধ | 684 নাম : বিকাশ প্ৰচসদ পিতাৰ নাম: প্ৰেম নাথ প্ৰসাদ ঘৰ নং : 783 বয়স : 25 লিঙ্গ : পুৰুষ | CZH1432806 ফটো উপলব্ধ |
| 685 নাম : ববিতা দেবী স্বামীৰ নাম: প্ৰেমনাথ ঘৰ নং : ৭৮৩ক বয়স : 51 লিঙ্গ : মহিলা | CZH0002476 ফটো উপলব্ধ | 686 নাম : প্ৰেম নাথ প্ৰচাদ পিতাৰ নাম: চন্দ্ৰমা প্ৰসাদ ঘৰ নং : ৭৮৩ক বয়স : 50 লিঙ্গ : পুৰুষ | CZH0002478 ফটো উপলব্ধ | E 687 নাম : দীনা মাহাতু পিতাৰ নাম: চন্দ্ৰমা প্ৰসাদ ঘৰ নং : ৭৮৩ক বয়স : 49 লিঙ্গ : পুৰুষ | CZH0002479 ফটো উপলব্ধ |
| 688 নাম : মীৰা দেবী স্বামীৰ নাম: দীনা মাহাতু ঘৰ নং : ৭৮৩ক বয়স : 47 লিঙ্গ : মহিলা | CZH4238839 ফটো উপলব্ধ | 689 নাম : নন্দকেশ্বৰ মাহাতু পিতাৰ নাম: পূৰ্ণ ঘৰ নং : ৭৮৩ক বয়স : 41 লিঙ্গ : পুৰুষ | CZH0002480 ফটো উপলব্ধ | 690 নাম : ৰাজকিশোৰ মাহাতু পিতাৰ নাম: পূৰ্ণ ঘৰ নং : ৭৮৩ক বয়স : 39 লিঙ্গ : পুৰুষ | CZH0002481 ফটো উপলব্ধ |



| | | | | | |
|---|--------------------------|---|--------------------------|--|--------------------------|
| 691 নাম : প্ৰভু মাহাত পিতাৰ নাম: ৰাজনাথ ঘৰ নং : ৭৮৩ক বয়স : 38 লিঙ্গ : পুৰুষ | CZH0002482 ফটো উপলব্ধ | 692 নাম : কন্দন মাহাত পিতাৰ নাম: অমৰনাথ ঘৰ নং : ৭৮৩ক বয়স : 38 লিঙ্গ : পুৰুষ | CZH0002483 ফটো উপলব্ধ | 693 নাম : ৰীণা দেবী মাহাত স্বামীৰ নাম: বিজয় মাহাত ঘৰ নং : ৭৮৩ক বয়স : 33 লিঙ্গ : মহিলা | CZH0292185 ফটো উপলব্ধ |
| 694 নাম : অতসী কৰ স্বামীৰ নাম: ধিৰেন কৰ ঘৰ নং : ৭৮৬ বয়স : 74 লিঙ্গ : মহিলা | CZH0002484 ফটো উপলব্ধ | 695 নাম : মনু গোহাঁই পিতাৰ নাম: বগা গোহাঁই ঘৰ নং : ৭৮৬ বয়স : 53 লিঙ্গ : পুৰুষ | CZH0002486 ফটো উপলব্ধ | 696 নাম : অনু গোহাঁই স্বামীৰ নাম: মনু গোহাঁই ঘৰ নং : ৭৮৬ বয়স : 52 লিঙ্গ : মহিলা | CZH0002487 ফটো উপলব্ধ |
| 697 নাম : মিনতি চেতিয়া স্বামীৰ নাম: ৰীতু চেতিয়া ঘৰ নং : ৭৮৬ বয়স : 49 লিঙ্গ : মহিলা | CZH0002488 ফটো উপলব্ধ | 698 নাম : ৰীতু চেতিয়া পিতাৰ নাম: চিত্ৰ চেতিয়া ঘৰ নং : ৭৮৬ বয়স : 49 লিঙ্গ : পুৰুষ | CZH0002485 ফটো উপলব্ধ | 699 নাম : অভিজিৎ গোহাঁই পিতাৰ নাম: মনু গোহাঁই ঘৰ নং : 786 বয়স : 30 লিঙ্গ : পুৰুষ | CZH1385509 ফটো উপলব্ধ |
| 700 নাম : পুষ্প চেতিয়া পিতাৰ নাম: ৰিতু চেতিয়া ঘৰ নং : 786 বয়স : 25 লিঙ্গ : মহিলা | CZH1432681 ফটো উপলব্ধ | 701 নাম : হৰিশমিতা চেতিয়া পিতাৰ নাম: ৰিতু চেতিয়া ঘৰ নং : 786 বয়স : 21 লিঙ্গ : মহিলা | SEW0021758 ফটো উপলব্ধ | 702 নাম : গুৰদয়াল সিং পিতাৰ নাম: তাৰা সিং ঘৰ নং : 788গ বয়স : 64 লিঙ্গ : পুৰুষ | CZH0002495 ফটো উপলব্ধ |
| 703 নাম : হৰজিৎ কীৰ স্বামীৰ নাম: গুৰদয়াল ঘৰ নং : 788গ বয়স : 56 লিঙ্গ : মহিলা | CZH0002496 ফটো উপলব্ধ | 704 নাম : মোহিনী বৰুৱা মাতৃৰ নাম: জোনমনি বৰুৱা ঘৰ নং : ৭৮৮ঘ বয়স : 41 লিঙ্গ : পুৰুষ | CZH0122960 ফটো উপলব্ধ | 705 নাম : মনিষা বৰুৱা স্বামীৰ নাম: মোহিনী বৰুৱা ঘৰ নং : ৭৮৮ঘ বয়স : 33 লিঙ্গ : মহিলা | CZH0122994 ফটো উপলব্ধ |
| 706 নাম : বিক্রম সিং পিতাৰ নাম: গুৰদয়াল সিং ঘৰ নং : 788গ বয়স : 30 লিঙ্গ : পুৰুষ | CZH0171447 ফটো উপলব্ধ | E 707 নাম : ননতী কোঁৱৰ স্বামীৰ নাম: তৰা সিং ঘৰ নং : ৭৮৮ঘ বয়স : ৩৩ লিঙ্গ : মহিলা | CZH0002491 ফটো উপলব্ধ | 708 নাম : ধাৰাম সিং পিতাৰ নাম: তাৰা সিং ঘৰ নং : ৭৮৮খ বয়স : 76 লিঙ্গ : পুৰুষ | CZH4239036 ফটো উপলব্ধ |
| 709 নাম : দলবীৰ কোঁৱৰ স্বামীৰ নাম: সাধন সিং ঘৰ নং : ৭৮৮খ বয়স : 75 লিঙ্গ : মহিলা | CZH0002492 ফটো উপলব্ধ | 710 নাম : অমৰজিত কোঁৱৰ স্বামীৰ নাম: ধৰম সিং ঘৰ নং : ৭৮৮খ বয়স : 75 লিঙ্গ : মহিলা | CZH4239047 ফটো উপলব্ধ | 711 নাম : অনিল শইকীয়া পিতাৰ নাম: বেজিয়া শইকীয়া ঘৰ নং : ৭৮৮ঘ বয়স : 61 লিঙ্গ : পুৰুষ | CZH0002498 ফটো উপলব্ধ |
| 712 নাম : অঞ্জলী শইকীয়া স্বামীৰ নাম: অনিল শইকীয়া ঘৰ নং : ৭৮৮ঘ বয়স : 56 লিঙ্গ : মহিলা | CZH4243576 ফটো উপলব্ধ | 713 নাম : পল্লবীন্দৰ কোঁৱৰ স্বামীৰ নাম: প্ৰদীপ সিং ঘৰ নং : ৭৮৮গ বয়স : 54 লিঙ্গ : মহিলা | CZH0002497 ফটো উপলব্ধ | 714 নাম : মহেন্দ্ৰ সিং পিতাৰ নাম: সাধন সিং ঘৰ নং : ৭৮৮ঘ বয়স : 54 লিঙ্গ : পুৰুষ | CZH0002489 ফটো উপলব্ধ |
| 715 নাম : চন্দন সিং পিতাৰ নাম: ধৰম সিং ঘৰ নং : ৭৮৮খ বয়স : 46 লিঙ্গ : পুৰুষ | CZH0002493 ফটো উপলব্ধ | S 716 নাম : পল্লবী শইকীয়া পিতাৰ নাম: অনিল শইকীয়া ঘৰ নং : ৭৮৮ঘ বয়স : ৪৭ লিঙ্গ : মহিলা | CZH0002499 ফটো উপলব্ধ | S 717 নাম : ডিম্পী গোহাঁই শইকীয়া স্বামীৰ নাম: মল্লেন গগৈ ঘৰ নং : ৭৮৮ঘ বয়স : ৪০ লিঙ্গ : মহিলা | CZH0292318 ফটো উপলব্ধ |
| 718 নাম : ধৰ্মশীলা ঠাকুৰ পিতাৰ নাম: শিব দয়াল ঠাকুৰ ঘৰ নং : 789 বয়স : 41 লিঙ্গ : মহিলা | CZH0393827 ফটো উপলব্ধ | 719 নাম : সন্তোষ ঠাকুৰ পিতাৰ নাম: শিবদয়াল ঠাকুৰ ঘৰ নং : ৭৮৯ বয়স : 38 লিঙ্গ : পুৰুষ | CZH1673218 ফটো উপলব্ধ | 720 নাম : অমিত ঠাকুৰ পিতাৰ নাম: ৰাজনাৰায়ন ঠাকুৰ ঘৰ নং : ৭৮৯ বয়স : 30 লিঙ্গ : পুৰুষ | CZH1673285 ফটো উপলব্ধ |



| | | | | | |
|---|--------------------------|---|--------------------------|---|--------------------------|
| 721 নাম : শিবদয়াল ঠাকুৰ পিতাৰ নাম: বাধা ঠাকুৰ ঘৰ নং : ৭৮৯ক বয়স : 64 লিঙ্গ : পুৰুষ | CZH0002500 ফটো উপলব্ধ | 722 নাম : বাজনাৰায়ন ঠাকুৰ পিতাৰ নাম: বামপ্ৰবেশ ঘৰ নং : ৭৮৯খ বয়স : 61 লিঙ্গ : পুৰুষ | CZH0002502 ফটো উপলব্ধ | E 723 নাম : লীলা দেবী স্বামীৰ নাম: শিভদয়াল ঘৰ নং : ৭৮৯ক বয়স : 59 লিঙ্গ : মহিলা | CZH0002501 ফটো উপলব্ধ |
| 724 নাম : জয়ৰাম ঠাকুৰ পিতাৰ নাম: বামপ্ৰবেশ ঘৰ নং : ৭৮৯খ বয়স : 43 লিঙ্গ : পুৰুষ | CZH0002504 ফটো উপলব্ধ | 725 নাম : সৰোজ ঠাকুৰ পিতাৰ নাম: হৰহৰ ঠাকুৰ ঘৰ নং : ৭৮৯গ বয়স : 41 লিঙ্গ : পুৰুষ | CZH0002507 ফটো উপলব্ধ | 726 নাম : গীতা দেবী স্বামীৰ নাম: জয়ৰাম ঘৰ নং : ৭৮৯খ বয়স : 39 লিঙ্গ : মহিলা | CZH0002505 ফটো উপলব্ধ |
| 727 নাম : বিনোদ ঠাকুৰ পিতাৰ নাম: হৰহৰ ঘৰ নং : ৭৮৯গ বয়স : 38 লিঙ্গ : পুৰুষ | CZH0002508 ফটো উপলব্ধ | 728 নাম : নিৰ্মল ঠাকুৰ পিতাৰ নাম: লক্ষীন্দৰ ঠাকুৰ ঘৰ নং : 790 বয়স : 27 লিঙ্গ : পুৰুষ | CZH0336057 ফটো উপলব্ধ | 729 নাম : নিকিতা ঠাকুৰ পিতাৰ নাম: লক্ষীন্দৰ ঠাকুৰ ঘৰ নং : 790 বয়স : 24 লিঙ্গ : মহিলা | CZH1384262 ফটো উপলব্ধ |
| 730 নাম : সাগৰ ঠাকুৰ পিতাৰ নাম: দুৰ্গা হাজম ঘৰ নং : 790 বয়স : 21 লিঙ্গ : পুৰুষ | CZH1765205 ফটো উপলব্ধ | E 731 নাম : যশোদা দেবী স্বামীৰ নাম: প্ৰভুদয়াল ঠাকুৰ ঘৰ নং : ৭৯০ক বয়স : 85 লিঙ্গ : মহিলা | CZH0002510 ফটো উপলব্ধ | 732 নাম : বামনাৰায়ন ঠাকুৰ পিতাৰ নাম: প্ৰভুদয়াল ঠাকুৰ ঘৰ নং : ৭৯০ক বয়স : 67 লিঙ্গ : পুৰুষ | CZH0002511 ফটো উপলব্ধ |
| 733 নাম : বাজকুমাৰী দেবী স্বামীৰ নাম: বামনাৰায়ন ঠাকুৰ ঘৰ নং : ৭৯০ক বয়স : 61 লিঙ্গ : মহিলা | CZH0002512 ফটো উপলব্ধ | 734 নাম : লক্ষীন্দৰ ঠাকুৰ পিতাৰ নাম: প্ৰভু দয়াল ঠাকুৰ ঘৰ নং : ৭৯০ক বয়স : 50 লিঙ্গ : পুৰুষ | CZH0002513 ফটো উপলব্ধ | 735 নাম : অনীতা দেবী স্বামীৰ নাম: লক্ষীন্দৰ ঘৰ নং : ৭৯০ক বয়স : 47 লিঙ্গ : মহিলা | CZH0002514 ফটো উপলব্ধ |
| 736 নাম : দুৰ্গা হাজম পিতাৰ নাম: প্ৰভুদয়াল ঘৰ নং : ৭৯০ক বয়স : 45 লিঙ্গ : পুৰুষ | CZH0002515 ফটো উপলব্ধ | 737 নাম : বেখা কুমাৰী পিতাৰ নাম: বামনাৰায়ন ঘৰ নং : ৭৯০ক বয়স : 39 লিঙ্গ : মহিলা | CZH0002518 ফটো উপলব্ধ | 738 নাম : ৰিতা কুমাৰী পিতাৰ নাম: বামনাৰায়ন হাজম ঘৰ নং : ৭৯০ক বয়স : 35 লিঙ্গ : মহিলা | CZH0002521 ফটো উপলব্ধ |
| 739 নাম : সুনীল ঠাকুৰ পিতাৰ নাম: বামনাৰায়ন হাজম ঘৰ নং : ৭৯০ক বয়স : 34 লিঙ্গ : পুৰুষ | CZH0002522 ফটো উপলব্ধ | 740 নাম : অশোক ঠাকুৰ পিতাৰ নাম: বামনাৰায়ন ঠাকুৰ ঘৰ নং : ৭৯০ক বয়স : 32 লিঙ্গ : পুৰুষ | CZH0002520 ফটো উপলব্ধ | 741 নাম : প্ৰতিভা শইকীয়া স্বামীৰ নাম: বাধা শইকীয়া ঘৰ নং : ৭৯১ বয়স : 74 লিঙ্গ : মহিলা | CZH0002524 ফটো উপলব্ধ |
| 742 নাম : নীতু শইকীয়া পিতাৰ নাম: বাধা শইকীয়া ঘৰ নং : ৭৯১ বয়স : 48 লিঙ্গ : পুৰুষ | CZH0002525 ফটো উপলব্ধ | 743 নাম : অভিজিত শইকীয়া পিতাৰ নাম: বাধা শইকীয়া ঘৰ নং : ৭৯১ বয়স : 45 লিঙ্গ : পুৰুষ | CZH0002526 ফটো উপলব্ধ | 744 নাম : মানসী শইকীয়া পিতাৰ নাম: বাধা শইকীয়া ঘৰ নং : ৭৯১ বয়স : 43 লিঙ্গ : মহিলা | CZH0002528 ফটো উপলব্ধ |
| E 745 নাম : বামলাইক ঠাকুৰ পিতাৰ নাম: বামেশ্বৰ ঘৰ নং : ৭৯২ বয়স : 69 লিঙ্গ : পুৰুষ | CZH0002529 ফটো উপলব্ধ | 746 নাম : কমলাবতী দেবী স্বামীৰ নাম: বামলাইক ঘৰ নং : ৭৯২ বয়স : 59 লিঙ্গ : মহিলা | CZH0002530 ফটো উপলব্ধ | E 747 নাম : নন্দজী ঠাকুৰ পিতাৰ নাম: বামেশ্বৰ ঘৰ নং : ৭৯২ বয়স : 54 লিঙ্গ : পুৰুষ | CZH0002531 ফটো উপলব্ধ |
| 748 নাম : কামাখ্যা ঠাকুৰ পিতাৰ নাম: বামেশ্বৰ ঘৰ নং : ৭৯২ বয়স : 50 লিঙ্গ : পুৰুষ | CZH0002532 ফটো উপলব্ধ | 749 নাম : আশা দেবী স্বামীৰ নাম: নন্দজী ঘৰ নং : ৭৯২ বয়স : 49 লিঙ্গ : মহিলা | CZH0002533 ফটো উপলব্ধ | 750 নাম : সত্যনাৰায়ন ঠাকুৰ পিতাৰ নাম: বামেশ্বৰ ঘৰ নং : ৭৯২ বয়স : 46 লিঙ্গ : পুৰুষ | CZH0002534 ফটো উপলব্ধ |

বিধানসভা সমষ্টিৰ নম্বৰ আৰু নাম : 86-তিনিচুকীয়া
অংশৰ নম্বৰ আৰু নাম : 1-কংগ্ৰেছ কলনী (অংশ)

| | | | | | |
|--|--------------------------|--|--------------------------|---|--------------------------|
| 751 নাম : লক্ষ্মী দেবী স্বামীৰ নাম: সত্যনাৰায়ন ঘৰ নং : ৭৯২ বয়স : 45 লিঙ্গ : মহিলা | CZH0002535 ফটো উপলব্ধ | 752 নাম : বাজকুমাৰী স্বামীৰ নাম: কামাখ্যা ঘৰ নং : ৭৯২ বয়স : 44 লিঙ্গ : মহিলা | CZH0002536 ফটো উপলব্ধ | 753 নাম : প্ৰাসয়া প্ৰতিম গোস্বামী পিতাৰ নাম: ভৈৰব গোস্বামী ঘৰ নং : 792 বয়স : 37 লিঙ্গ : পুৰুষ | CZH0004710 ফটো উপলব্ধ |
| 754 নাম : অনজ প্ৰতিম গোস্বামী পিতাৰ নাম: ভৈৰব গোস্বামী ঘৰ নং : 792 বয়স : 35 লিঙ্গ : পুৰুষ | CZH0004712 ফটো উপলব্ধ | 755 নাম : বিজয় ঠাকুৰ পিতাৰ নাম: নন্দ জি ঠাকুৰ ঘৰ নং : ৭৯২ বয়স : 34 লিঙ্গ : পুৰুষ | CZH0242677 ফটো উপলব্ধ | 756 নাম : জিতু ঠাকুৰ পিতাৰ নাম: মৃত সত্যনাৰায়ন ঠাকুৰ ঘৰ নং : ৭৯২ বয়স : 30 লিঙ্গ : পুৰুষ | CZH0172049 ফটো উপলব্ধ |
| 757 নাম : চন্দন ঠাকুৰ পিতাৰ নাম: সত্যনাৰায়ন ঘৰ নং : ৭৯২ বয়স : 29 লিঙ্গ : পুৰুষ | CZH0242685 ফটো উপলব্ধ | 758 নাম : অনিত কুমাৰী ঠাকুৰ স্বামীৰ নাম: চন্দন ঠাকুৰ ঘৰ নং : 792 বয়স : 27 লিঙ্গ : মহিলা | CZH1792266 ফটো উপলব্ধ | 759 নাম : চন্দা ঠাকুৰ স্বামীৰ নাম: জিতু ঠাকুৰ ঘৰ নং : 792 বয়স : 27 লিঙ্গ : মহিলা | CZH1792282 ফটো উপলব্ধ |
| 760 নাম : চন্দ্ৰা ঠাকুৰ মাতৃৰ নাম: লক্ষ্মী দেবী ঘৰ নং : 792 বয়স : 26 লিঙ্গ : মহিলা | CZH1765528 ফটো উপলব্ধ | 761 নাম : বিকি ঠাকুৰ পিতাৰ নাম: কামাখ্যা ঠাকুৰ ঘৰ নং : ৭৯২ বয়স : 25 লিঙ্গ : পুৰুষ | CZH0393231 ফটো উপলব্ধ | E 762 নাম : মীনা দেবী সিং স্বামীৰ নাম: হনুমান প্ৰাসাদ ঘৰ নং : 793 বয়স : 82 লিঙ্গ : মহিলা | CZH0002537 ফটো উপলব্ধ |
| 763 নাম : বতন সিং পিতাৰ নাম: হনুমান প্ৰাসাদ ঘৰ নং : 793 বয়স : 57 লিঙ্গ : পুৰুষ | CZH0002538 ফটো উপলব্ধ | 764 নাম : মায়া দেবী সিং স্বামীৰ নাম: মনোজ কুমাৰ ঘৰ নং : 793 বয়স : 55 লিঙ্গ : মহিলা | CZH4239525 ফটো উপলব্ধ | 765 নাম : বুপা দেবী স্বামীৰ নাম: বাজকুমাৰ ঘৰ নং : 793 বয়স : 54 লিঙ্গ : মহিলা | CZH0002539 ফটো উপলব্ধ |
| 766 নাম : সোনিয়া সিং স্বামীৰ নাম: বতন সিং ঘৰ নং : 793 বয়স : 46 লিঙ্গ : মহিলা | CZH4239547 ফটো উপলব্ধ | 767 নাম : সঞ্জয় কুমাৰ সিং পিতাৰ নাম: হনুমান প্ৰাসাদ ঘৰ নং : ৭৯৩ বয়স : 44 লিঙ্গ : পুৰুষ | CZH0002540 ফটো উপলব্ধ | 768 নাম : প্ৰজেশ কুমাৰ সিং পিতাৰ নাম: মনোজ সিং ঘৰ নং : 793 বয়স : 37 লিঙ্গ : পুৰুষ | CZH0002541 ফটো উপলব্ধ |
| S 769 নাম : মমতা সিং পিতাৰ নাম: বাজকুমাৰ সিং ঘৰ নং : ৭৯৩ বয়স : 31 লিঙ্গ : মহিলা | CZH0002542 ফটো উপলব্ধ | 770 নাম : কুব্ৰেৰ সিং পিতাৰ নাম: মনোজ কুমাৰ সিং ঘৰ নং : 793 বয়স : 28 লিঙ্গ : পুৰুষ | CZH0392944 ফটো উপলব্ধ | 771 নাম : গৌৰ সিং পিতাৰ নাম: বতন কুমাৰ সিং ঘৰ নং : ৭৯৩ বয়স : 24 লিঙ্গ : পুৰুষ | CZH1201227 ফটো উপলব্ধ |
| 772 নাম : তপন চন্দ্ৰ সোনোৱাল পিতাৰ নাম: লিবন চন্দ্ৰ সোনোৱাল ঘৰ নং : 794 বয়স : 57 লিঙ্গ : পুৰুষ | SEW0047506 ফটো উপলব্ধ | 773 নাম : জুৰি সোনোৱাল স্বামীৰ নাম: তপন চন্দ্ৰ সোনোৱাল ঘৰ নং : 794 বয়স : 53 লিঙ্গ : মহিলা | SEW0040352 ফটো উপলব্ধ | 774 নাম : জ্যোতিৰ্ময় সোনোৱাল পিতাৰ নাম: তপন চন্দ্ৰ সোনোৱাল ঘৰ নং : 794 বয়স : 22 লিঙ্গ : পুৰুষ | SEW0048488 ফটো উপলব্ধ |
| E 775 নাম : নবকুমাৰ চেতিয়া পিতাৰ নাম: নবীন চেতিয়া ঘৰ নং : ৭৯৫ বয়স : 79 লিঙ্গ : পুৰুষ | CZH4239570 ফটো উপলব্ধ | 776 নাম : দীপ্তি চেতিয়া স্বামীৰ নাম: নবকুমাৰ ঘৰ নং : ৭৯৫ বয়স : 77 লিঙ্গ : মহিলা | CZH0002543 ফটো উপলব্ধ | #2 777 নাম : ডলী মণি চেতিয়া পিতাৰ নাম: নবকুমাৰ ঘৰ নং : ৭৯৫ বয়স : 77 লিঙ্গ : মহিলা | CZH0002544 ফটো উপলব্ধ |
| 778 নাম : মানসজ্যোতি চেতিয়া পিতাৰ নাম: নবকুমাৰ ঘৰ নং : ৭৯৫ বয়স : 47 লিঙ্গ : পুৰুষ | CZH4239605 ফটো উপলব্ধ | 779 নাম : গুনগোবিন্দ শইকীয়া পিতাৰ নাম: লক্ষেশ্বৰ ঘৰ নং : ৭৯৭ বয়স : 82 লিঙ্গ : পুৰুষ | CZH0002545 ফটো উপলব্ধ | 780 নাম : উদয় শইকীয়া পিতাৰ নাম: গুন গোবিন্দ শইকীয়া ঘৰ নং : ৭৯৭ বয়স : 49 লিঙ্গ : পুৰুষ | CZH0002547 ফটো উপলব্ধ |



| | | | | | |
|--|--------------------------|---|--------------------------|--|--------------------------|
| 781 নাম : মনমী গোস্বামী শইকীয়া স্বামীৰ নাম : উদয় শইকীয়া ঘৰ নং : ৭৯৭ বয়স : 44 লিঙ্গ : মহিলা | CZH0002548 ফটো উপলব্ধ | 782 নাম : নীলাঞ্জনা সোনোৱাল পিতাৰ নাম : উদয় শইকীয়া ঘৰ নং : 797 বয়স : 28 লিঙ্গ : মহিলা | CZH0513002 ফটো উপলব্ধ | E 783 নাম : অমল প্ৰসাদ বৰুৱা পিতাৰ নাম : শশীধৰ ঘৰ নং : ৭৯৮ বয়স : 79 লিঙ্গ : পুৰুষ | CZH0002549 ফটো উপলব্ধ |
| 784 নাম : ভাৰতী বৰুৱা স্বামীৰ নাম : অমল প্ৰসাদ ঘৰ নং : ৭৯৮ বয়স : 67 লিঙ্গ : মহিলা | CZH0002550 ফটো উপলব্ধ | 785 নাম : মহেশ গোস্বামী পিতাৰ নাম : মহেন্দ্ৰ ঘৰ নং : ৭৯৮ বয়স : 41 লিঙ্গ : পুৰুষ | CZH4239694 ফটো উপলব্ধ | 786 নাম : মনজীৱা দাস পিতাৰ নাম : অমল দাস ঘৰ নং : ৭৯৮ বয়স : 37 লিঙ্গ : মহিলা | CZH4239683 ফটো উপলব্ধ |
| 787 নাম : হিমালক বৰুৱা পিতাৰ নাম : অমল প্ৰসাদ বৰোৱা ঘৰ নং : ৭৯৮ বয়স : 35 লিঙ্গ : পুৰুষ | CZH0002553 ফটো উপলব্ধ | 788 নাম : দৃষ্টি বৰুৱা পিতাৰ নাম : যাদবেন্দ্ৰ বৰুৱা ঘৰ নং : ৭৯৮ বয়স : 29 লিঙ্গ : মহিলা | CZH1673343 ফটো উপলব্ধ | 789 নাম : যাদবেন্দ্ৰ লাল বৰুৱা পিতাৰ নাম : জ্ঞানেন্দ্ৰ লাল বৰুৱা ঘৰ নং : ৭৯৮ বয়স : 67 লিঙ্গ : পুৰুষ | CZH1673401 ফটো উপলব্ধ |
| 790 নাম : মিনাকী বৰুৱা স্বামীৰ নাম : যাদবেন্দ্ৰ লাল বৰুৱা ঘৰ নং : ৭৯৮ বয়স : 56 লিঙ্গ : মহিলা | CZH1673616 ফটো উপলব্ধ | 791 নাম : ধৰ্মেশ্বৰ গগৈ পিতাৰ নাম : থুলেশ্বৰ গগৈ ঘৰ নং : ৮০০ বয়স : 72 লিঙ্গ : পুৰুষ | CZH0002554 ফটো উপলব্ধ | E 792 নাম : বুদ্ধেশ্বৰ গগৈ পিতাৰ নাম : থুলেশ্বৰ ঘৰ নং : ৮০০ বয়স : 65 লিঙ্গ : পুৰুষ | CZH4239707 ফটো উপলব্ধ |
| 793 নাম : ভূসনা গগৈ পিতাৰ নাম : থুলেশ্বৰ ঘৰ নং : ৮০০ বয়স : 64 লিঙ্গ : মহিলা | CZH0002555 ফটো উপলব্ধ | 794 নাম : মুগেন গগৈ পিতাৰ নাম : থুলেশ্বৰ ঘৰ নং : ৮০০ বয়স : 63 লিঙ্গ : পুৰুষ | CZH0002557 ফটো উপলব্ধ | 795 নাম : লিলিমা হাজৰিকা গগৈ স্বামীৰ নাম : মুগেন গগৈ ঘৰ নং : ৮০০ বয়স : 56 লিঙ্গ : মহিলা | CZH0002558 ফটো উপলব্ধ |
| E 796 নাম : নিৰুপমা গগৈ স্বামীৰ নাম : গুণা কোঁৱৰ ঘৰ নং : ৮০১ বয়স : 40 লিঙ্গ : মহিলা | CZH0002556 ফটো উপলব্ধ | E 797 নাম : নীলিমা বৰুৱা স্বামীৰ নাম : কনক চন্দ্ৰ বৰুৱা ঘৰ নং : ৮০১ বয়স : 82 লিঙ্গ : মহিলা | CZH0002559 ফটো উপলব্ধ | 798 নাম : গুনত বৰুৱা পিতাৰ নাম : কনকচন্দ্ৰ বৰুৱা ঘৰ নং : ৮০১ বয়স : 63 লিঙ্গ : পুৰুষ | CZH0002560 ফটো উপলব্ধ |
| 799 নাম : প্ৰনতি বৰুৱা পিতাৰ নাম : কনকচন্দ্ৰ বৰুৱা ঘৰ নং : ৮০১ বয়স : 60 লিঙ্গ : মহিলা | CZH0002561 ফটো উপলব্ধ | 800 নাম : প্ৰণিত বৰুৱা পিতাৰ নাম : কনক চন্দ্ৰ ঘৰ নং : ৮০১ বয়স : 57 লিঙ্গ : পুৰুষ | CZH4239774 ফটো উপলব্ধ | 801 নাম : গীতা বৰুৱা স্বামীৰ নাম : প্ৰণিত ঘৰ নং : ৮০১ বয়স : 54 লিঙ্গ : মহিলা | CZH4239763 ফটো উপলব্ধ |
| 802 নাম : ৰঞ্জিত বৰুৱা পিতাৰ নাম : কনক চন্দ্ৰ ঘৰ নং : ৮০১ বয়স : 51 লিঙ্গ : পুৰুষ | CZH4239785 ফটো উপলব্ধ | 803 নাম : প্ৰৰ্থনা বৰুৱা পিতাৰ নাম : প্ৰনিত বৰুৱা ঘৰ নং : ৮০১ বয়স : 30 লিঙ্গ : মহিলা | CZH0002562 ফটো উপলব্ধ | 804 নাম : বিনোদ বৰুৱা পিতাৰ নাম : লক্ষেশ্বৰ ঘৰ নং : ৮০৩ বয়স : 67 লিঙ্গ : পুৰুষ | CZH0002563 ফটো উপলব্ধ |
| 805 নাম : তৃষ্ণা বৰুৱা স্বামীৰ নাম : বিনোদ ঘৰ নং : ৮০৩ বয়স : 59 লিঙ্গ : মহিলা | CZH4239809 ফটো উপলব্ধ | 806 নাম : ৰিপুঞ্জয় বৰুৱা পিতাৰ নাম : বিনোদ ঘৰ নং : ৮০৩ বয়স : 40 লিঙ্গ : পুৰুষ | CZH0002564 ফটো উপলব্ধ | 807 নাম : লুনা বৰুৱা পিতাৰ নাম : বিনোদ ঘৰ নং : ৮০৩ বয়স : 37 লিঙ্গ : মহিলা | CZH0002565 ফটো উপলব্ধ |
| 808 নাম : স্বৰ্ণা গগৈ স্বামীৰ নাম : প্ৰতুল ঘৰ নং : ৮০৪ বয়স : 74 লিঙ্গ : মহিলা | CZH0002566 ফটো উপলব্ধ | E 809 নাম : পৰশুৰাম যাদৱ পিতাৰ নাম : ৰামস্বৰূপ ঘৰ নং : ৮০৪ বয়স : 64 লিঙ্গ : পুৰুষ | CZH4239923 ফটো উপলব্ধ | E 810 নাম : মনী দেৱী স্বামীৰ নাম : পৰশুৰাম ঘৰ নং : ৮০৪ বয়স : 59 লিঙ্গ : মহিলা | CZH0002567 ফটো উপলব্ধ |

বিধানসভা সমষ্টিৰ নম্বৰ আৰু নাম : 86-তিনিচুকীয়া
অংশৰ নম্বৰ আৰু নাম : 1-কংগ্ৰেছ কলনী (অংশ)

| | | | | | |
|--|--------------------------|--|--------------------------|---|--------------------------|
| 811 নাম : কংকন গগৈ পিতাৰ নাম: পুতুল গগৈ ঘৰ নং : ৮০৪ বয়স : 53 লিঙ্গ : পুৰুষ | CZH0002569 ফটো উপলব্ধ | 812 নাম : ডলী গগৈ স্বামীৰ নাম: কঙ্কন ঘৰ নং : ৮০৪ বয়স : 43 লিঙ্গ : মহিলা | CZH0002570 ফটো উপলব্ধ | 813 নাম : ৰিতা দেবী পিতাৰ নাম: পৰসুৰাম যাদব ঘৰ নং : ৮০৪ বয়স : 33 লিঙ্গ : মহিলা | CZH0002571 ফটো উপলব্ধ |
| 814 নাম : নিতু কুমাৰী যাদব পিতাৰ নাম: পৰশুৰাম যাদব ঘৰ নং : ৮০৪ বয়স : 29 লিঙ্গ : মহিলা | CZH0122903 ফটো উপলব্ধ | 815 নাম : সদাগৰ সিং পিতাৰ নাম: দয়াল সিং ঘৰ নং : ৮০৫ বয়স : 69 লিঙ্গ : পুৰুষ | CZH0002572 ফটো উপলব্ধ | 816 নাম : মামনী কোঁৰ স্বামীৰ নাম: সদাগৰ ঘৰ নং : ৮০৫ বয়স : 60 লিঙ্গ : মহিলা | CZH0002573 ফটো উপলব্ধ |
| 817 নাম : মুনী কোঁৰ স্বামীৰ নাম: বধুবীৰ সিং ঘৰ নং : ৮০৫ বয়স : 43 লিঙ্গ : মহিলা | CZH0207555 ফটো উপলব্ধ | 818 নাম : কুলদীপ সিং পিতাৰ নাম: সদাগৰ সিং ঘৰ নং : ৮০৫ বয়স : 26 লিঙ্গ : পুৰুষ | CZH0330936 ফটো উপলব্ধ | 819 নাম : তুলীকা দত্ত পিতাৰ নাম: দেবেন ঘৰ নং : ৮০৬ বয়স : 37 লিঙ্গ : মহিলা | CZH0002577 ফটো উপলব্ধ |
| 820 নাম : শ্ৰী ৰুপমু দত্ত পিতাৰ নাম: শ্ৰী দেবেন দত্ত ঘৰ নং : 806 বয়স : 30 লিঙ্গ : পুৰুষ | CZH0455899 ফটো উপলব্ধ | 821 নাম : মামনী কলিতা স্বামীৰ নাম: শৈলেন ঘৰ নং : ৮০৭ বয়স : 79 লিঙ্গ : মহিলা | CZH4240022 ফটো উপলব্ধ | 822 নাম : ৰঞ্জন কলিতা পিতাৰ নাম: শৈলেন ঘৰ নং : ৮০৭ বয়স : 57 লিঙ্গ : পুৰুষ | CZH0002578 ফটো উপলব্ধ |
| 823 নাম : শেখৰ কলিতা পিতাৰ নাম: হৈলেন কলিতা ঘৰ নং : ৮০৭ বয়স : 54 লিঙ্গ : পুৰুষ | CZH0002579 ফটো উপলব্ধ | 824 নাম : গীতিমনি কলিতা পিতাৰ নাম: ৰঞ্জন ঘৰ নং : ৮০৭ বয়স : 51 লিঙ্গ : মহিলা | CZH0002580 ফটো উপলব্ধ | 825 নাম : কবিতা কলিতা স্বামীৰ নাম: শেখৰ কলিতা ঘৰ নং : ৮০৭ বয়স : 49 লিঙ্গ : মহিলা | CZH0002581 ফটো উপলব্ধ |
| 826 নাম : সঞ্জীৱ কলিতা পিতাৰ নাম: শৈলেন কলিতা ঘৰ নং : ৮০৭ বয়স : 44 লিঙ্গ : পুৰুষ | CZH0002582 ফটো উপলব্ধ | 827 নাম : কুশৰাজ কলিতা পিতাৰ নাম: ৰঞ্জন কলিতা ঘৰ নং : ৮০৭ বয়স : 30 লিঙ্গ : পুৰুষ | CZH0242875 ফটো উপলব্ধ | 828 নাম : অংচিতা কলিতা পিতাৰ নাম: শেখৰ কলিতা ঘৰ নং : 807 বয়স : 27 লিঙ্গ : মহিলা | CZH0258053 ফটো উপলব্ধ |
| 829 নাম : অৰ্চিত কলিতা পিতাৰ নাম: শেখৰ কলিতা ঘৰ নং : 807 বয়স : 22 লিঙ্গ : পুৰুষ | CZH1774173 ফটো উপলব্ধ | 830 নাম : দিগন্ত বৰবৰা পিতাৰ নাম: তীৰ্থনাথ ঘৰ নং : ৮০৮ বয়স : 59 লিঙ্গ : পুৰুষ | CZH4240135 ফটো উপলব্ধ | 831 নাম : মীনা বৰা স্বামীৰ নাম: যোগেন ঘৰ নং : ৮০৮ বয়স : 55 লিঙ্গ : মহিলা | CZH4240168 ফটো উপলব্ধ |
| 832 নাম : গীতাজুলী বৰবৰা স্বামীৰ নাম: দিগন্ত ঘৰ নং : ৮০৮ বয়স : 54 লিঙ্গ : মহিলা | CZH4240146 ফটো উপলব্ধ | 833 নাম : বিশাখা বৰা পিতাৰ নাম: জগেন বৰা ঘৰ নং : ৮০৮ বয়স : 31 লিঙ্গ : মহিলা | CZH0002587 ফটো উপলব্ধ | 834 নাম : অলকেশ বড়া পিতাৰ নাম: জুগেন বৰা ঘৰ নং : ৮০৮ বয়স : 29 লিঙ্গ : পুৰুষ | CZH0330969 ফটো উপলব্ধ |
| 835 নাম : অভিৰাজ বৰবৰা পিতাৰ নাম: দিগন্ত বৰবৰা ঘৰ নং : 808 বয়স : 22 লিঙ্গ : পুৰুষ | CZH1433036 ফটো উপলব্ধ | S2 836 নাম : শ্ৰী যাদৱ চন্দ্ৰ বৰা পিতাৰ নাম: বাপুৰাম ঘৰ নং : ৮১১ বয়স : 66 লিঙ্গ : পুৰুষ | CZH0002588 ফটো উপলব্ধ | S2 837 নাম : বীণা বৰা স্বামীৰ নাম: যাদৱ চন্দ্ৰ ঘৰ নং : ৮১১ বয়স : 54 লিঙ্গ : মহিলা | CZH0002589 ফটো উপলব্ধ |
| S2 838 নাম : প্ৰণয় বৰা পিতাৰ নাম: যাদৱ চন্দ্ৰ ঘৰ নং : ৮১১ বয়স : 37 লিঙ্গ : পুৰুষ | CZH0002590 ফটো উপলব্ধ | 839 নাম : পলাশ গগৈ পিতাৰ নাম: মহেন্দ্ৰ গগৈ ঘৰ নং : 813 বয়স : 52 লিঙ্গ : পুৰুষ | CZH4240237 ফটো উপলব্ধ | 840 নাম : শিল্পী শীখা শইকীয়া স্বামীৰ নাম: পলাশ গগৈ ঘৰ নং : ৮১৩ বয়স : 36 লিঙ্গ : মহিলা | CZH0313577 ফটো উপলব্ধ |

বিধানসভা সমষ্টিৰ নম্বৰ আৰু নাম : 86-তিনিচুকীয়া
অংশৰ নম্বৰ আৰু নাম : 1-কংগ্ৰেছ কলনী (অংশ)

| | | | | | |
|---|--------------------------|--|--------------------------|--|--------------------------|
| 841 নাম : বিনীতা দত্ত স্বামীৰ নাম : বলোৰাম ঘৰ নং : ৮১৪ বয়স : 72 লিঙ্গ : মহিলা | CZH0002595 ফটো উপলব্ধ | 842 নাম : মিন গগৈ স্বামীৰ নাম : সুভাষ গগৈ ঘৰ নং : ৮১৪ বয়স : 53 লিঙ্গ : মহিলা | CZH0205534 ফটো উপলব্ধ | 843 নাম : সুভাষ গগৈ মাতৃৰ নাম : পদ্মমী গগৈ ঘৰ নং : ৮১৪ বয়স : 52 লিঙ্গ : পুৰুষ | CZH0173757 ফটো উপলব্ধ |
| 844 নাম : কবিতা দত্ত পিতাৰ নাম : বলোৰাম ঘৰ নং : ৮১৪ বয়স : 51 লিঙ্গ : মহিলা | CZH0002596 ফটো উপলব্ধ | 845 নাম : বিন্সী গগৈ পিতাৰ নাম : সুভাষ গগৈ ঘৰ নং : ৮১৪ বয়স : 26 লিঙ্গ : মহিলা | CZH0400374 ফটো উপলব্ধ | 846 নাম : উর্মিলা বানী গগৈ পিতাৰ নাম : সুভাষ গগৈ ঘৰ নং : ৮১৪ বয়স : 22 লিঙ্গ : মহিলা | CZH1812536 ফটো উপলব্ধ |
| 847 নাম : ভুবন গৌহাই পিতাৰ নাম : ভাবিৰাম ঘৰ নং : ৮১৫ বয়স : 59 লিঙ্গ : পুৰুষ | CZH0002597 ফটো উপলব্ধ | 848 নাম : পঙ্কজ গৌহাই পিতাৰ নাম : ভুবন গৌহাই ঘৰ নং : ৮১৫ বয়স : 30 লিঙ্গ : পুৰুষ | CZH0002598 ফটো উপলব্ধ | E 849 নাম : বিপিন চন্দ্ৰ কলিতা পিতাৰ নাম : পৰশুৰাম ঘৰ নং : ৮১৭ বয়স : 74 লিঙ্গ : পুৰুষ | CZH0002599 ফটো উপলব্ধ |
| 850 নাম : ননী কলিতা স্বামীৰ নাম : বিপিন চন্দ্ৰ ঘৰ নং : ৮১৭ বয়স : 64 লিঙ্গ : মহিলা | CZH0002600 ফটো উপলব্ধ | 851 নাম : মনজীত কলিতা পিতাৰ নাম : বিপিনচন্দ্ৰ ঘৰ নং : ৮১৭ বয়স : 42 লিঙ্গ : পুৰুষ | CZH4240362 ফটো উপলব্ধ | 852 নাম : যজ্ঞেশ্বৰ গগৈ পিতাৰ নাম : কনকলাল ঘৰ নং : ৮১৯ক বয়স : 84 লিঙ্গ : পুৰুষ | CZH0002602 ফটো উপলব্ধ |
| 853 নাম : অঞ্জলী গগৈ স্বামীৰ নাম : যজ্ঞেশ্বৰ গগৈ ঘৰ নং : ৮১৯ক বয়স : 79 লিঙ্গ : মহিলা | CZH0002603 ফটো উপলব্ধ | 854 নাম : চিদানন্দ কাকতী পিতাৰ নাম : হেম কাকতী ঘৰ নং : ৮১৯ বয়স : 56 লিঙ্গ : পুৰুষ | CZH4240511 ফটো উপলব্ধ | 855 নাম : বনু কাকতী স্বামীৰ নাম : চিদানন্দ ঘৰ নং : ৮১৯ বয়স : 47 লিঙ্গ : মহিলা | CZH0002601 ফটো উপলব্ধ |
| 856 নাম : মুকট গগৈ পিতাৰ নাম : যজ্ঞেশ্বৰ গগৈ ঘৰ নং : ৮১৯ক বয়স : 53 লিঙ্গ : পুৰুষ | CZH0002604 ফটো উপলব্ধ | 857 নাম : মাধুৰী সন্দিকৈ গগৈ স্বামীৰ নাম : মুকট গগৈ ঘৰ নং : ৮১৯ বয়স : 52 লিঙ্গ : মহিলা | CZH0002605 ফটো উপলব্ধ | 858 নাম : ঋত্বিক গগৈ পিতাৰ নাম : মুকট গগৈ ঘৰ নং : ৮১৯ বয়স : 23 লিঙ্গ : পুৰুষ | CZH1155647 ফটো উপলব্ধ |
| E 859 নাম : জগমোহন বৰা পিতাৰ নাম : মহেশ্বৰ ঘৰ নং : ৮১৯ঘ বয়স : 63 লিঙ্গ : পুৰুষ | CZH0002608 ফটো উপলব্ধ | 860 নাম : মালা গগৈ পিতাৰ নাম : জগমোহন বৰা ঘৰ নং : ৮১৯ঘ বয়স : 55 লিঙ্গ : মহিলা | CZH0002609 ফটো উপলব্ধ | 861 নাম : বিতু গগৈ স্বামীৰ নাম : মৃগাল গগৈ ঘৰ নং : ৮১৯ক বয়স : 40 লিঙ্গ : মহিলা | CZH0002607 ফটো উপলব্ধ |
| 862 নাম : মানসপ্ৰতিম বৰা পিতাৰ নাম : মহেশ্বৰ ঘৰ নং : ৮১৯ঘ বয়স : 38 লিঙ্গ : পুৰুষ | CZH0002610 ফটো উপলব্ধ | 863 নাম : জুন বৰা স্বামীৰ নাম : শান্তনু বৰা ঘৰ নং : ৮২১ বয়স : 55 লিঙ্গ : মহিলা | CZH0491142 ফটো উপলব্ধ | 864 নাম : শান্তনু বৰা পিতাৰ নাম : ঠগীৰাম বৰা ঘৰ নং : ৮২১ বয়স : 53 লিঙ্গ : পুৰুষ | CZH0491233 ফটো উপলব্ধ |
| 865 নাম : দীপক বৰা পিতাৰ নাম : শান্তনু বৰা ঘৰ নং : ৮২১ বয়স : 30 লিঙ্গ : পুৰুষ | CZH0491415 ফটো উপলব্ধ | 866 নাম : অক্ষয় গগৈ পিতাৰ নাম : কুশ গগৈ ঘৰ নং : ৮২২ বয়স : 69 লিঙ্গ : পুৰুষ | CZH0002612 ফটো উপলব্ধ | 867 নাম : দিগন্ত গগৈ পিতাৰ নাম : কুশ গগৈ ঘৰ নং : ৮২২ বয়স : 64 লিঙ্গ : পুৰুষ | CZH0002613 ফটো উপলব্ধ |
| E 868 নাম : অনন্ত গগৈ পিতাৰ নাম : কুশ গগৈ ঘৰ নং : ৮২২ বয়স : 59 লিঙ্গ : পুৰুষ | CZH4240588 ফটো উপলব্ধ | 869 নাম : প্ৰিতী ব্ৰেখা গগৈ স্বামীৰ নাম : দিগন্ত গগৈ ঘৰ নং : ৮২২ বয়স : 58 লিঙ্গ : মহিলা | CZH4240577 ফটো উপলব্ধ | # 870 নাম : পুলক গগৈ অন্যান্য: সুখেন গগৈ ঘৰ নং : ৮২২ বয়স : 56 লিঙ্গ : পুৰুষ | CZH0205542 ফটো উপলব্ধ |



| | | | | | |
|--|--------------------------|---|--------------------------|---|--------------------------|
| 871 নাম : অদিতি গগৈ স্বামীৰ নাম : অনন্ত ঘৰ নং : ৮২২ বয়স : 54 লিঙ্গ : মহিলা | CZH0002614 ফটো উপলব্ধ | 872 নাম : বঞ্জন কলিতা পিতাৰ নাম : গুনাৰাম কলিতা ঘৰ নং : ৮২২ বয়স : 54 লিঙ্গ : পুৰুষ | CZH0002551 ফটো উপলব্ধ | # 873 নাম : জোকলিনা গগৈ অন্যান্য : অবনী ৰাজকোঁৱৰ ঘৰ নং : ৮২২ বয়স : 47 লিঙ্গ : মহিলা | CZH0207670 ফটো উপলব্ধ |
| 874 নাম : জোনমণি মহন্ত স্বামীৰ নাম : বঞ্জন কলিতা ঘৰ নং : ৮২২ বয়স : 40 লিঙ্গ : মহিলা | CZH0002552 ফটো উপলব্ধ | # 875 নাম : পূজাশ্ৰী গগৈ পিতাৰ নাম : পুলক গগৈ ঘৰ নং : ৮২২ বয়স : 26 লিঙ্গ : মহিলা | CZH0205351 ফটো উপলব্ধ | 876 নাম : নিৰপম নিবিৰ কাশ্যপ পিতাৰ নাম : বঞ্জন কলিতা ঘৰ নং : 822 বয়স : 20 লিঙ্গ : পুৰুষ | SEW0084194 ফটো উপলব্ধ |
| E 877 নাম : পবন মহন্ত পিতাৰ নাম : গিৰিশ ঘৰ নং : ৮২৩ বয়স : 72 লিঙ্গ : পুৰুষ | CZH0002615 ফটো উপলব্ধ | 878 নাম : গৌৰীমনী মহন্ত পিতাৰ নাম : পবন ঘৰ নং : ৮২৩ বয়স : 51 লিঙ্গ : মহিলা | CZH0002617 ফটো উপলব্ধ | #2 879 নাম : দিপেন মহন্ত পিতাৰ নাম : নন্দিতা মাউত ঘৰ নং : 823 বয়স : 46 লিঙ্গ : পুৰুষ | CZH0002620 ফটো উপলব্ধ |
| 880 নাম : অভিঞ্জান মহন্ত পিতাৰ নাম : যতীন মহন্ত ঘৰ নং : 823 বয়স : 22 লিঙ্গ : পুৰুষ | CZH1809839 ফটো উপলব্ধ | 881 নাম : পুলিন বুঢ়াগোঁহাই পিতাৰ নাম : উমেশ ঘৰ নং : ৮২৪ বয়স : 69 লিঙ্গ : পুৰুষ | CZH0002621 ফটো উপলব্ধ | E 882 নাম : অঞ্জলী গগৈ পিতাৰ নাম : ভৈষ্মেশ্বৰ ঘৰ নং : ৮২৪ বয়স : 66 লিঙ্গ : মহিলা | CZH4240680 ফটো উপলব্ধ |
| 883 নাম : জোনালী বুঢ়াগোঁহাই স্বামীৰ নাম : পুলিন ঘৰ নং : ৮২৪ বয়স : 60 লিঙ্গ : মহিলা | CZH4240679 ফটো উপলব্ধ | 884 নাম : অবিনাশ বুঢ়াগোঁহাই পিতাৰ নাম : পুলিন বুঢ়াগোঁহাই ঘৰ নং : ৮২৪ বয়স : 35 লিঙ্গ : পুৰুষ | CZH0002622 ফটো উপলব্ধ | 885 নাম : প্ৰতিক্ষা বুঢ়াগোঁহাই পিতাৰ নাম : পুলিন বুঢ়াগোঁহাই ঘৰ নং : ৮২৪ বয়স : 31 লিঙ্গ : মহিলা | CZH0002623 ফটো উপলব্ধ |
| 886 নাম : পৰমানন্দ বৰগোঁহাই পিতাৰ নাম : কৃষ্ণকান্ত ঘৰ নং : ৮২৫ বয়স : 55 লিঙ্গ : পুৰুষ | CZH4240715 ফটো উপলব্ধ | 887 নাম : বীভাৰাণী বৰগোঁহাই স্বামীৰ নাম : পৰমা ঘৰ নং : ৮২৫ বয়স : 55 লিঙ্গ : মহিলা | CZH4240726 ফটো উপলব্ধ | 888 নাম : উদয়ানন্দ বৰগোঁহাই পিতাৰ নাম : কৃষ্ণকান্ত ঘৰ নং : ৮২৫ বয়স : 44 লিঙ্গ : পুৰুষ | CZH0002625 ফটো উপলব্ধ |
| 889 নাম : মৌচুমী বৰগোঁহাই স্বামীৰ নাম : উদয়ানন্দ বৰগোঁহাই ঘৰ নং : ৮২৫ বয়স : 38 লিঙ্গ : মহিলা | CZH4243441 ফটো উপলব্ধ | 890 নাম : গীতাসী চত্ৰীয়া গোঁহাই স্বামীৰ নাম : প্ৰসূৰ্য্য প্ৰতিম গোঁহাই ঘৰ নং : 825 বয়স : 37 লিঙ্গ : মহিলা | SEW0090522 ফটো উপলব্ধ | 891 নাম : লক্ষী গোঁহাই স্বামীৰ নাম : ভৈৰব ঘৰ নং : 825 ক বয়স : 59 লিঙ্গ : মহিলা | CZH0004709 ফটো উপলব্ধ |
| 892 নাম : অঞ্জন্য দেব স্বামীৰ নাম : মানিকলাল দেব ঘৰ নং : ৮২৫ক বয়স : 53 লিঙ্গ : মহিলা | CZH0293639 ফটো উপলব্ধ | 893 নাম : লক্ষ্মী প্ৰভা খাটনীয়াৰ স্বামীৰ নাম : নৰনাথ খাটনীয়াৰ ঘৰ নং : 826 বয়স : 69 লিঙ্গ : মহিলা | CZH0002627 ফটো উপলব্ধ | 894 নাম : চাৰুৰানী দত্ত স্বামীৰ নাম : খগেন ঘৰ নং : ৮২৬ বয়স : 65 লিঙ্গ : মহিলা | CZH0002629 ফটো উপলব্ধ |
| 895 নাম : পাৰ্শ্বজিত খাটনীয়াৰ পিতাৰ নাম : নৰনাথ খাটনীয়াৰ ঘৰ নং : 826 বয়স : 54 লিঙ্গ : পুৰুষ | CZH0002628 ফটো উপলব্ধ | 896 নাম : ৰাজীৱ খাটনীয়াৰ পিতাৰ নাম : নৰনাথ খাটনীয়াৰ ঘৰ নং : 826 বয়স : 54 লিঙ্গ : পুৰুষ | CZH0002630 ফটো উপলব্ধ | 897 নাম : সুকমল খাটনীয়াৰ পিতাৰ নাম : নৰনাথ খাটনীয়াৰ ঘৰ নং : 826 বয়স : 52 লিঙ্গ : পুৰুষ | CZH4240771 ফটো উপলব্ধ |
| 898 নাম : বিতোপন দত্ত পিতাৰ নাম : খগেন ঘৰ নং : ৮২৬ বয়স : 47 লিঙ্গ : পুৰুষ | CZH0002631 ফটো উপলব্ধ | 899 নাম : নীলাক্ষী খাটনীয়াৰ স্বামীৰ নাম : ৰাজীৱ খাটনীয়াৰ ঘৰ নং : 826 বয়স : 45 লিঙ্গ : মহিলা | CZH4240782 ফটো উপলব্ধ | 900 নাম : পন্টীমনি খাটনীয়াৰ স্বামীৰ নাম : পাৰ্শ্বজিত খাটনীয়াৰ ঘৰ নং : 826 বয়স : 45 লিঙ্গ : মহিলা | CZH0002632 ফটো উপলব্ধ |



বিধানসভা সমষ্টিৰ নম্বৰ আৰু নাম : 86-তিনিচুকীয়া
অংশৰ নম্বৰ আৰু নাম : 1-কংগ্ৰেছ কলনী (অংশ)

| | | | | | |
|---|--------------------------|--|--------------------------|---|--------------------------|
| 901 নাম : বৰ্ণালী খাটনীয়াৰ স্বামীৰ নাম: সুকমল খাটনীয়াৰ ঘৰ নং : 826 বয়স : 44 লিঙ্গ : মহিলা | CZH0002633 ফটো উপলব্ধ | 902 নাম : অনপম দত্ত পিতাৰ নাম: খগেন ঘৰ নং : ৮২৬ বয়স : 43 লিঙ্গ : পুৰুষ | CZH0002634 ফটো উপলব্ধ | 903 নাম : কাশ্যপ প্ৰাণ খাটনীয়াৰ পিতাৰ নাম: পাৰ্থজিত খাটনীয়া ঘৰ নং : 826 বয়স : 26 লিঙ্গ : পুৰুষ | CZH0441469 ফটো উপলব্ধ |
| 904 নাম : বৃন্দাক্ষী খাটনীয়াৰ পিতাৰ নাম: বাজীৰ খাটনীয়াৰ ঘৰ নং : 826 বয়স : 24 লিঙ্গ : মহিলা | SEW0053132 ফটো উপলব্ধ | 905 নাম : বৰষা বাণী খাটনীয়াৰ পিতাৰ নাম: বাজীৰ খাটনীয়াৰ ঘৰ নং : 826 বয়স : 22 লিঙ্গ : মহিলা | SEW0053124 ফটো উপলব্ধ | 906 নাম : উত্তম হাজৰিকা পিতাৰ নাম: কিৰণ হাজৰিকা ঘৰ নং : ৮২৯ বয়স : 53 লিঙ্গ : পুৰুষ | CZH0002636 ফটো উপলব্ধ |
| 907 নাম : প্ৰতিভা বনি বৈশ্য স্বামীৰ নাম: উত্তম হাজৰিকা ঘৰ নং : ৮২৯ বয়স : 53 লিঙ্গ : মহিলা | CZH0002637 ফটো উপলব্ধ | #2 908 নাম : কৃষ্টি মালিকা বৈশ্য হাজৰিকা পিতাৰ নাম: উত্তম হাজৰিকা ঘৰ নং : 829 বয়স : 22 লিঙ্গ : মহিলা | CZH1787324 ফটো উপলব্ধ | 909 নাম : মৌ বৰষা সন্দিকৈ পিতাৰ নাম: হৰগোবিন্দ সন্দিকৈ ঘৰ নং : ৮৩১ বয়স : 30 লিঙ্গ : মহিলা | CZH0002638 ফটো উপলব্ধ |
| 910 নাম : ভাস্কৰ সন্দিকৈ পিতাৰ নাম: শিৱ প্ৰসাদ সন্দিকৈ ঘৰ নং : 831 (ক) বয়স : 57 লিঙ্গ : পুৰুষ | CZH0002641 ফটো উপলব্ধ | 911 নাম : দীপিকা বৰুৱা স্বামীৰ নাম: ভাস্কৰ সন্দিকৈ ঘৰ নং : 831 (ক) বয়স : 52 লিঙ্গ : মহিলা | CZH4241003 ফটো উপলব্ধ | 912 নাম : অভিনৱ সন্দিকৈ পিতাৰ নাম: হৰগোবিন্দ সন্দিকৈ ঘৰ নং : 831 ক বয়স : 27 লিঙ্গ : পুৰুষ | SEW0134452 ফটো উপলব্ধ |
| 913 নাম : গুন্দা শইকীয়া স্বামীৰ নাম: নৰেন্দ্ৰ নাথ শইকীয়া ঘৰ নং : ৮৩১খ বয়স : 65 লিঙ্গ : মহিলা | CZH0002643 ফটো উপলব্ধ | 914 নাম : হৰগোবিন্দ সন্দিকৈ পিতাৰ নাম: শিবপ্ৰসাদ ঘৰ নং : ৮৩১ক বয়স : 62 লিঙ্গ : পুৰুষ | CZH0002640 ফটো উপলব্ধ | 915 নাম : মীনা সন্দিকৈ স্বামীৰ নাম: হৰগোবিন্দ ঘৰ নং : ৮৩১ক বয়স : 53 লিঙ্গ : মহিলা | CZH0002642 ফটো উপলব্ধ |
| 916 নাম : বলীন শইকীয়া পিতাৰ নাম: নৰেন্দ্ৰ নাথ শইকীয়া ঘৰ নং : ৮৩১খ বয়স : 41 লিঙ্গ : পুৰুষ | CZH0002644 ফটো উপলব্ধ | 917 নাম : বিজ শইকীয়া পিতাৰ নাম: নৰেন্দ্ৰ নাথ শইকীয়া ঘৰ নং : ৮৩১খ বয়স : 38 লিঙ্গ : পুৰুষ | CZH4243214 ফটো উপলব্ধ | S 918 নাম : প্ৰবীন তামূলী পিতাৰ নাম: গণেশ ঘৰ নং : ৮৩৭ বয়স : 70 লিঙ্গ : পুৰুষ | CZH0002649 ফটো উপলব্ধ |
| 919 নাম : ব্ৰজগোপাল বৰঠাকুৰ পিতাৰ নাম: মথুৰাপ্ৰসাদ ঘৰ নং : ৮৩৭ বয়স : 67 লিঙ্গ : পুৰুষ | CZH0002650 ফটো উপলব্ধ | 920 নাম : দিলীপী বৰঠাকুৰ স্বামীৰ নাম: ব্ৰজগোপাল ঘৰ নং : ৮৩৭ বয়স : 59 লিঙ্গ : মহিলা | CZH0002651 ফটো উপলব্ধ | S 921 নাম : বঞ্জ শৰ্মাতামূলী স্বামীৰ নাম: প্ৰবীন ঘৰ নং : ৮৩৭ বয়স : 58 লিঙ্গ : মহিলা | CZH0002652 ফটো উপলব্ধ |
| S 922 নাম : পদমজা তামূলী পিতাৰ নাম: প্ৰবীন তামূলী ঘৰ নং : ৮৩৭ বয়স : 86 লিঙ্গ : মহিলা | CZH1673241 ফটো উপলব্ধ | # 923 নাম : বিশ্বজিত বৰঠাকুৰ পিতাৰ নাম: ব্ৰজ গোপাল বৰঠাকুৰ ঘৰ নং : 837 বয়স : 32 লিঙ্গ : পুৰুষ | CZH0294009 ফটো উপলব্ধ | 924 নাম : প্ৰদীপ বৰদলৈ পিতাৰ নাম: প্ৰেমধৰ ঘৰ নং : ৮৩৯ বয়স : 69 লিঙ্গ : পুৰুষ | CZH0002655 ফটো উপলব্ধ |
| 925 নাম : মুক্তামনী বৰদলৈ স্বামীৰ নাম: প্ৰদীপ ঘৰ নং : ৮৩৯ বয়স : 55 লিঙ্গ : মহিলা | CZH0002656 ফটো উপলব্ধ | 926 নাম : বহিতা বৰদলৈ পিতাৰ নাম: প্ৰদীপ বৰদলৈ ঘৰ নং : ৮৩৯ বয়স : 36 লিঙ্গ : মহিলা | CZH4243189 ফটো উপলব্ধ | 927 নাম : অসিতা বৰদলৈ পিতাৰ নাম: প্ৰদীপ বৰদলৈ ঘৰ নং : ৮৩৯ বয়স : 32 লিঙ্গ : মহিলা | CZH4243112 ফটো উপলব্ধ |
| 928 নাম : মনজিত কোঁৰ স্বামীৰ নাম: গুৰজীত ঘৰ নং : ৮৪০ বয়স : 64 লিঙ্গ : মহিলা | CZH0002658 ফটো উপলব্ধ | 929 নাম : ইকবাল সিং পিতাৰ নাম: গুৰজীত ঘৰ নং : ৮৪০ বয়স : 46 লিঙ্গ : পুৰুষ | CZH0002660 ফটো উপলব্ধ | 930 নাম : চাতাৱান কোঁৰ স্বামীৰ নাম: ইকবাল সিং ঘৰ নং : ৮৪০ বয়স : 38 লিঙ্গ : মহিলা | CZH1673605 ফটো উপলব্ধ |

বিধানসভা সমষ্টিৰ নম্বৰ আৰু নাম : 86-তিনিচুকীয়া
অংশৰ নম্বৰ আৰু নাম : 1-কংগ্ৰেছ কলনী (অংশ)

| | | | | | |
|--|--------------------------|--|--------------------------|--|--------------------------|
| 931 নাম : মনদীপ কোঁৰ পিতাৰ নাম: গুৰুজীত ঘৰ নং : ৮৪০ বয়স : 37 লিঙ্গ : মহিলা | CZH0002661 ফটো উপলব্ধ | 932 নাম : হমিক সিং পিতাৰ নাম: হৰ্বনস সিং ঘৰ নং : ৮৪১ বয়স : 48 লিঙ্গ : পুৰুষ | CZH4241207 ফটো উপলব্ধ | 933 নাম : যশপ্ৰীত সিং পিতাৰ নাম: হৰ্বনস সিং ঘৰ নং : ৮৪১ বয়স : 44 লিঙ্গ : পুৰুষ | CZH4241229 ফটো উপলব্ধ |
| 934 নাম : অমৰদীপ সিং পিতাৰ নাম: সৰ্বনস সিং ঘৰ নং : 841 বয়স : 27 লিঙ্গ : পুৰুষ | CZH1200971 ফটো উপলব্ধ | 935 নাম : সজলকুমাৰ দাস পিতাৰ নাম: সুশীল কুমাৰ দাশ ঘৰ নং : ৮৪২ বয়স : 79 লিঙ্গ : পুৰুষ | CZH0002662 ফটো উপলব্ধ | 936 নাম : দোলন দাস স্বামীৰ নাম: সজলকুমাৰ ঘৰ নং : ৮৪২ বয়স : 65 লিঙ্গ : মহিলা | CZH0002663 ফটো উপলব্ধ |
| 937 নাম : দিলীপ ভট্টাচাৰ্য্য পিতাৰ নাম: দিগন্ত ঘৰ নং : ৮৪৩ বয়স : 73 লিঙ্গ : পুৰুষ | CZH0002664 ফটো উপলব্ধ | E 938 নাম : গীতা ভট্টাচাৰ্য্য স্বামীৰ নাম: দিলীপ ঘৰ নং : ৮৪৩ বয়স : 67 লিঙ্গ : মহিলা | CZH0002665 ফটো উপলব্ধ | E 939 নাম : জনোজয় ভট্টাচাৰ্য্য পিতাৰ নাম: দিলীপ ঘৰ নং : ৮৪৩ বয়স : 68 লিঙ্গ : পুৰুষ | CZH0002666 ফটো উপলব্ধ |
| 940 নাম : নবাৰুণ বৰা পিতাৰ নাম: বিৰাজ ভূষণ বৰা ঘৰ নং : 844 বয়স : 29 লিঙ্গ : পুৰুষ | CZH0461814 ফটো উপলব্ধ | 941 নাম : নীলভ কল্লোল বৰা পিতাৰ নাম: অনুপ বৰা ঘৰ নং : 844 বয়স : 20 লিঙ্গ : পুৰুষ | SEW0021626 ফটো উপলব্ধ | 942 নাম : হেমা বৰুৱা স্বামীৰ নাম: ঘনকান্ত ঘৰ নং : ৮৪৫ বয়স : 59 লিঙ্গ : মহিলা | CZH0002668 ফটো উপলব্ধ |
| 943 নাম : বাসন্তী মাহলী পিতাৰ নাম: মানিক ঘৰ নং : ৮৪৫ বয়স : 38 লিঙ্গ : মহিলা | CZH0002669 ফটো উপলব্ধ | 944 নাম : হীৰালাল বৰুৱা পিতাৰ নাম: ঘনকান্ত ঘৰ নং : ৮৪৫ বয়স : 38 লিঙ্গ : পুৰুষ | CZH0002670 ফটো উপলব্ধ | 945 নাম : সুৰভি বৰুৱা স্বামীৰ নাম: হীৰালাল বৰুৱা ঘৰ নং : ৮৪৫ বয়স : 37 লিঙ্গ : মহিলা | CZH0176719 ফটো উপলব্ধ |
| 946 নাম : মাজনী বৰা স্বামীৰ নাম: কনক চন্দ্ৰ ঘৰ নং : ৮৪৬খ বয়স : 76 লিঙ্গ : মহিলা | CZH0002675 ফটো উপলব্ধ | 947 নাম : অৰুণ চন্দ্ৰ গগৈ পিতাৰ নাম: দেবেশ্বৰ গগৈ ঘৰ নং : ৮৪৬ক বয়স : 74 লিঙ্গ : পুৰুষ | CZH1673478 ফটো উপলব্ধ | 948 নাম : কৃষ্ণ চক্ৰবৰ্তী স্বামীৰ নাম: বাণ্ট ঘৰ নং : ৮৪৬ক বয়স : 61 লিঙ্গ : মহিলা | CZH0002672 ফটো উপলব্ধ |
| 949 নাম : ডেইজী ৰাণী গগৈ স্বামীৰ নাম: অৰুণ চন্দ্ৰ গগৈ ঘৰ নং : ৮৪৬ক বয়স : 61 লিঙ্গ : মহিলা | CZH1673536 ফটো উপলব্ধ | 950 নাম : অনপকুমাৰ বৰা পিতাৰ নাম: কনক বৰা ঘৰ নং : ৮৪৬খ বয়স : 56 লিঙ্গ : পুৰুষ | CZH0002676 ফটো উপলব্ধ | 951 নাম : তন্তী বৰা পিতাৰ নাম: কনক চন্দ্ৰ ঘৰ নং : ৮৪৬খ বয়স : 50 লিঙ্গ : মহিলা | CZH0002677 ফটো উপলব্ধ |
| 952 নাম : মনোজ বৰা পিতাৰ নাম: কনক চন্দ্ৰ ঘৰ নং : ৮৪৬খ বয়স : 48 লিঙ্গ : পুৰুষ | CZH0002678 ফটো উপলব্ধ | 953 নাম : পুৰবি কলিতা বৰা স্বামীৰ নাম: অনোপ ঘৰ নং : ৮৪৬খ বয়স : 46 লিঙ্গ : মহিলা | CZH0002679 ফটো উপলব্ধ | 954 নাম : অতীজিত চক্ৰবৰ্তী পিতাৰ নাম: বাণ্ট ঘৰ নং : ৮৪৬ক বয়স : 40 লিঙ্গ : পুৰুষ | CZH0002673 ফটো উপলব্ধ |
| 955 নাম : চিনি চক্ৰবৰ্তী পিতাৰ নাম: বাণ্ট ঘৰ নং : ৮৪৬ক বয়স : 38 লিঙ্গ : মহিলা | CZH0002674 ফটো উপলব্ধ | 956 নাম : ইন্দ্ৰমোহন হাজৰিকা পিতাৰ নাম: ৰমনীমোহন ঘৰ নং : ৮৪৭ বয়স : 73 লিঙ্গ : পুৰুষ | CZH4241467 ফটো উপলব্ধ | 957 নাম : সদা হাজৰিকা স্বামীৰ নাম: ইন্দ্ৰমোহন ঘৰ নং : ৮৪৭ বয়স : 65 লিঙ্গ : মহিলা | CZH4241478 ফটো উপলব্ধ |
| 958 নাম : প্লাবীতা হাজৰিকা পিতাৰ নাম: ইন্দ্ৰমোহন ঘৰ নং : ৮৪৭ বয়স : 45 লিঙ্গ : মহিলা | CZH0002680 ফটো উপলব্ধ | 959 নাম : পল্লব হাজৰিকা পিতাৰ নাম: ইন্দ্ৰমোহন ঘৰ নং : ৮৪৭ বয়স : 40 লিঙ্গ : পুৰুষ | CZH0002681 ফটো উপলব্ধ | 960 নাম : ববিতা কলিতা স্বামীৰ নাম: জিতু কলিতা ঘৰ নং : ৮৪৯ বয়স : 52 লিঙ্গ : মহিলা | CZH0176966 ফটো উপলব্ধ |

বিধানসভা সমষ্টিৰ নম্বৰ আৰু নাম : 86-তিনিচুকীয়া
অংশৰ নম্বৰ আৰু নাম : 1-কংগ্ৰেছ কলনী (অংশ)

| | | | | | |
|---|--------------------------|---|--------------------------|---|--------------------------|
| 961 নাম : ধুবৰজ্যোতি কাকতি পিতাৰ নাম: চিদানন্দ কাকতি ঘৰ নং : 849 বয়স : 33 লিঙ্গ : পুৰুষ | CZH0441857 ফটো উপলব্ধ | 962 নাম : তপন কাকতি পিতাৰ নাম: চিদানন্দ কাকতি ঘৰ নং : 849 বয়স : 30 লিঙ্গ : পুৰুষ | CZH0441907 ফটো উপলব্ধ | 963 নাম : ওনকাৰ সিং মাতৃৰ নাম: পৰমজীত কোঁৰ ঘৰ নং : 849 বয়স : 26 লিঙ্গ : পুৰুষ | CZH0454512 ফটো উপলব্ধ |
| 964 নাম : কৌশিক শইকীয়া পিতাৰ নাম: বঞ্জীত শইকীয়া ঘৰ নং : 849গ বয়স : 27 লিঙ্গ : পুৰুষ | SEW0106641 ফটো উপলব্ধ | 965 নাম : পৰিসিতা শইকীয়া পিতাৰ নাম: বঞ্জীত শইকীয়া ঘৰ নং : ৮৪৯গ বয়স : 27 লিঙ্গ : মহিলা | CZH0177048 ফটো উপলব্ধ | 966 নাম : বনজীত শইকীয়া পিতাৰ নাম: পদোশ্বৰ ঘৰ নং : ৮৪৯গ বয়স : 59 লিঙ্গ : পুৰুষ | CZH0002687 ফটো উপলব্ধ |
| 967 নাম : মনজীত কোঁৰ স্বামীৰ নাম: গুৰজীত ঘৰ নং : ৮৪৯ক বয়স : 54 লিঙ্গ : মহিলা | CZH0002685 ফটো উপলব্ধ | 968 নাম : পৰমজীত কোঁৰ স্বামীৰ নাম: চৰণ সিং ঘৰ নং : ৮৪৯খ বয়স : 49 লিঙ্গ : মহিলা | CZH4241547 ফটো উপলব্ধ | 969 নাম : কল্পনা মেধী স্বামীৰ নাম: বনজীত ঘৰ নং : ৮৪৯গ বয়স : 49 লিঙ্গ : মহিলা | CZH0002688 ফটো উপলব্ধ |
| 970 নাম : অপ্ৰজীত শইকীয়া পিতাৰ নাম: পদোশ্বৰ ঘৰ নং : ৮৪৯ঘ বয়স : 44 লিঙ্গ : পুৰুষ | CZH0002689 ফটো উপলব্ধ | 971 নাম : যশবন্ত সিং পিতাৰ নাম: গুৰমিত সিং ঘৰ নং : ৮৪৯ক বয়স : 32 লিঙ্গ : পুৰুষ | CZH4243123 ফটো উপলব্ধ | E 972 নাম : মেজৰ সিং পিতাৰ নাম: জুলিাসিং ঘৰ নং : ৮৫০ বয়স : 94 লিঙ্গ : পুৰুষ | CZH0002691 ফটো উপলব্ধ |
| E 973 নাম : কেশৱ সিং পিতাৰ নাম: মেজৰ সিং ঘৰ নং : ৮৫০ বয়স : 54 লিঙ্গ : পুৰুষ | CZH0002692 ফটো উপলব্ধ | 974 নাম : গুৰদীপ কোঁৰ স্বামীৰ নাম: কেশৱ সিং ঘৰ নং : ৮৫০ বয়স : 50 লিঙ্গ : মহিলা | CZH0002693 ফটো উপলব্ধ | 975 নাম : মাইনী বৰঠাকুৰ স্বামীৰ নাম: বন্দাবন চন্দ্ৰ বৰঠাকুৰ ঘৰ নং : ৮৫১ বয়স : 88 লিঙ্গ : মহিলা | CZH4241638 ফটো উপলব্ধ |
| 976 নাম : ধুবৰজ্যোতি বৰঠাকুৰ পিতাৰ নাম: বন্দাবন চন্দ্ৰ বৰঠাকুৰ ঘৰ নং : ৮৫১ বয়স : 69 লিঙ্গ : পুৰুষ | CZH0002694 ফটো উপলব্ধ | 977 নাম : গীতশ্ৰী বৰঠাকুৰ স্বামীৰ নাম: অমূল্য চন্দ্ৰ ভট্টাচাৰ্য ঘৰ নং : ৮৫১ বয়স : 67 লিঙ্গ : মহিলা | CZH0002696 ফটো উপলব্ধ | 978 নাম : জিতাঞ্জলী বৰঠাকুৰ স্বামীৰ নাম: ধুবৰজ্যোতি বৰঠাকুৰ ঘৰ নং : ৮৫১ বয়স : 64 লিঙ্গ : মহিলা | CZH0002695 ফটো উপলব্ধ |
| 979 নাম : ভাস্বতী ভৰদ্বাজ পিতাৰ নাম: অমূল্য কুমাৰ ভট্টাচাৰ্য ঘৰ নং : 851 বয়স : 24 লিঙ্গ : মহিলা | CZH0400655 ফটো উপলব্ধ | 980 নাম : নাৰায়ণ দুৱৰা পিতাৰ নাম: হৰিষণ দুৱৰা ঘৰ নং : ৮৫২ বয়স : 86 লিঙ্গ : পুৰুষ | CZH1673467 ফটো উপলব্ধ | 981 নাম : মাকণ দুৱৰা স্বামীৰ নাম: নাৰায়ন দুৱৰা ঘৰ নং : ৮৫২ বয়স : 71 লিঙ্গ : মহিলা | CZH1673489 ফটো উপলব্ধ |
| 982 নাম : জুলিয়াস ধন পিতাৰ নাম: জন ধন ঘৰ নং : ৮৫২ বয়স : 68 লিঙ্গ : পুৰুষ | CZH1673387 ফটো উপলব্ধ | 983 নাম : পবিত্ৰ ছেত্ৰী স্বামীৰ নাম: জুলিয়াস ধন ঘৰ নং : ৮৫২ বয়স : 66 লিঙ্গ : মহিলা | CZH1673547 ফটো উপলব্ধ | 984 নাম : ফ্ৰান্সিচ ধন পিতাৰ নাম: জন ধন ঘৰ নং : ৮৫২ বয়স : 60 লিঙ্গ : পুৰুষ | CZH1673445 ফটো উপলব্ধ |
| E 985 নাম : ফ্ৰেংক্স ধন পিতাৰ নাম: জন ধন ঘৰ নং : ৮৫২ বয়স : 57 লিঙ্গ : পুৰুষ | CZH4241694 ফটো উপলব্ধ | 986 নাম : বীনা ধন স্বামীৰ নাম: ফ্ৰেংক্স ধন ঘৰ নং : ৮৫২ বয়স : 51 লিঙ্গ : মহিলা | CZH4241707 ফটো উপলব্ধ | 987 নাম : সীমা ধন স্বামীৰ নাম: ফ্ৰান্সিচ ধন ঘৰ নং : ৮৫২ বয়স : 50 লিঙ্গ : মহিলা | CZH1673558 ফটো উপলব্ধ |
| 988 নাম : তনুজ্যোতি বুঢ়াগোহাঁই পিতাৰ নাম: গোপীনাথ বুঢ়াগোহাঁই ঘৰ নং : ৮৫২ বয়স : 43 লিঙ্গ : পুৰুষ | CZH0002697 ফটো উপলব্ধ | 989 নাম : ৰতন ৰাজপুত মাতৃৰ নাম: আনি ৰাজপুত ঘৰ নং : ৮৫২ বয়স : 38 লিঙ্গ : পুৰুষ | CZH0002698 ফটো উপলব্ধ | 990 নাম : লীনা ধন পিতাৰ নাম: ফ্ৰান্সিচ ধন ঘৰ নং : ৮৫২ বয়স : 31 লিঙ্গ : মহিলা | CZH1673376 ফটো উপলব্ধ |



| | | | | | |
|---|--------------------------|---|--------------------------|--|--------------------------|
| 991 নাম : আন্নামেৰী ধন পিতাৰ নাম: জুলিয়াস ধন ঘৰ নং : ৮৫২ বয়স : 31 লিঙ্গ : মহিলা | CZH1673116 ফটো উপলব্ধ | 992 নাম : লৰেন্স ধন পিতাৰ নাম: ফ্ৰান্সিচ ধন ঘৰ নং : ৮৫২ বয়স : 29 লিঙ্গ : পুৰুষ | CZH1673365 ফটো উপলব্ধ | 993 নাম : শান্তনু ধন পিতাৰ নাম: জুলিয়াস ধন ঘৰ নং : ৮৫২ বয়স : 28 লিঙ্গ : পুৰুষ | CZH0122820 ফটো উপলব্ধ |
| 994 নাম : অকন ৰাজপুত মাতৃৰ নাম: অনী ৰাজপুত ঘৰ নং : ৮৫২ বয়স : 27 লিঙ্গ : পুৰুষ | CZH0177576 ফটো উপলব্ধ | 995 নাম : অনী ৰাজপুত স্বামীৰ নাম: বতীবৰ ঘৰ নং : ৮৫২গ বয়স : 61 লিঙ্গ : মহিলা | CZH4241774 ফটো উপলব্ধ | 996 নাম : বেজিনা বুঢ়াগোহাঁই স্বামীৰ নাম: তৰুনজ্যোতি বুঢ়াগোহাঁই ঘৰ নং : ৮৫২খ বয়স : 41 লিঙ্গ : মহিলা | CZH0002701 ফটো উপলব্ধ |
| 997 নাম : গনেশ ৰাজপুত পিতাৰ নাম: বতীবৰ ঘৰ নং : ৮৫২গ বয়স : 37 লিঙ্গ : পুৰুষ | CZH4241785 ফটো উপলব্ধ | 998 নাম : দীপ ৰাজপুত মাতৃৰ নাম: নি ৰাজপুত ঘৰ নং : ৮৫২গ বয়স : 33 লিঙ্গ : পুৰুষ | CZH4241796 ফটো উপলব্ধ | 999 নাম : কৃষ্ণ বৰদলৈ পিতাৰ নাম: নবীনচন্দ্ৰ ঘৰ নং : ৮৫২ বয়স : 75 লিঙ্গ : পুৰুষ | CZH4241809 ফটো উপলব্ধ |
| 1000 নাম : অৰুনা বৰদলৈ স্বামীৰ নাম: কৃষ্ণকান্ত ঘৰ নং : ৮৫৭ বয়স : 71 লিঙ্গ : মহিলা | CZH4241810 ফটো উপলব্ধ | 1001 নাম : জীবনজ্যোতি বৰদলৈ পিতাৰ নাম: কৃষ্ণকান্ত ঘৰ নং : ৮৫৭ বয়স : 45 লিঙ্গ : পুৰুষ | CZH4241821 ফটো উপলব্ধ | 1002 নাম : বাবু বৰদলৈ পিতাৰ নাম: কৃষ্ণকান্ত ঘৰ নং : ৮৫৭ বয়স : 39 লিঙ্গ : পুৰুষ | CZH0002702 ফটো উপলব্ধ |
| 1003 নাম : বৰ্ণালী বৰদলৈ স্বামীৰ নাম: জীবনজ্যোতি ঘৰ নং : ৮৫৭ বয়স : 38 লিঙ্গ : মহিলা | CZH4241843 ফটো উপলব্ধ | 1004 নাম : প্ৰমোদ চন্দ্ৰ ফুকন পিতাৰ নাম: মহেন্দ্ৰ খাৰঘৰীয়া ফুকন ঘৰ নং : ৮৫৯ বয়স : 76 লিঙ্গ : পুৰুষ | CZH0002706 ফটো উপলব্ধ | 1005 নাম : প্ৰবীন গগৈ পিতাৰ নাম: হেমচন্দ্ৰ গগৈ ঘৰ নং : ৮৫৯ বয়স : 68 লিঙ্গ : পুৰুষ | CZH0177857 ফটো উপলব্ধ |
| E 1006 নাম : ববুল ভূঞা পিতাৰ নাম: লোকনাথ ঘৰ নং : ৮৫৯ বয়স : 65 লিঙ্গ : পুৰুষ | CZH0002707 ফটো উপলব্ধ | 1007 নাম : কেয়া ফুকন স্বামীৰ নাম: প্ৰমোদ চন্দ্ৰ ফুকন ঘৰ নং : ৮৫৯ বয়স : 60 লিঙ্গ : মহিলা | CZH0002708 ফটো উপলব্ধ | 1008 নাম : অনিমা গগৈ স্বামীৰ নাম: প্ৰবীন গগৈ ঘৰ নং : ৮৫৯ বয়স : 60 লিঙ্গ : মহিলা | CZH0177865 ফটো উপলব্ধ |
| 1009 নাম : ৰূপা ফুকন পিতাৰ নাম: প্ৰমোদ চন্দ্ৰ ফুকন ঘৰ নং : ৮৫৯ বয়স : 43 লিঙ্গ : মহিলা | CZH0002710 ফটো উপলব্ধ | 1010 নাম : মানসজ্যোতি খাৰঘৰীয়া পিতাৰ নাম: প্ৰমোদ চন্দ্ৰ ফুকন ঘৰ নং : ৮৫৯ বয়স : 37 লিঙ্গ : পুৰুষ | CZH0002711 ফটো উপলব্ধ | 1011 নাম : উতপল গগৈ পিতাৰ নাম: প্ৰবীন গগৈ ঘৰ নং : ৮৫৯ বয়স : 36 লিঙ্গ : পুৰুষ | CZH0177899 ফটো উপলব্ধ |
| 1012 নাম : বাবলী ভূঞা পিতাৰ নাম: ববুল ভূঞা ঘৰ নং : ৮৫৯ বয়স : 30 লিঙ্গ : মহিলা | CZH4243134 ফটো উপলব্ধ | 1013 নাম : দীপশিখা গগৈ পিতাৰ নাম: অৰুণ চন্দ্ৰ গগৈ ঘৰ নং : ৮৬২ক বয়স : 40 লিঙ্গ : মহিলা | CZH1673274 ফটো উপলব্ধ | 1014 নাম : কাশিৰী গগৈ পিতাৰ নাম: অৰুণ চন্দ্ৰ গগৈ ঘৰ নং : ৮৬২ক বয়স : 38 লিঙ্গ : মহিলা | CZH1673252 ফটো উপলব্ধ |
| 1015 নাম : দিপাক্ষৰ গগৈ পিতাৰ নাম: অৰুণ চন্দ্ৰ গগৈ ঘৰ নং : ৮৬২ক বয়স : 32 লিঙ্গ : পুৰুষ | CZH1673263 ফটো উপলব্ধ | 1016 নাম : দিলীপ কোঁৱৰ পিতাৰ নাম: দুলােশ্বৰ ঘৰ নং : ৮৬৩ বয়স : 59 লিঙ্গ : পুৰুষ | CZH4241945 ফটো উপলব্ধ | 1017 নাম : অলপনা কোঁৱৰ স্বামীৰ নাম: দিলীপ ঘৰ নং : 863 বয়স : 59 লিঙ্গ : মহিলা | CZH4241956 ফটো উপলব্ধ |
| 1018 নাম : প্ৰিন্সেস কোঁৱৰ পিতাৰ নাম: দিলীপ কোঁৱৰ ঘৰ নং : ৮৬৩ বয়স : 32 লিঙ্গ : মহিলা | CZH4241967 ফটো উপলব্ধ | 1019 নাম : নন্দকিশোৰ ঠাকুৰ পিতাৰ নাম: ৰামসকল ঘৰ নং : ৮৬৪ বয়স : 55 লিঙ্গ : পুৰুষ | CZH4242006 ফটো উপলব্ধ | 1020 নাম : মহম্মদ চামাদ আলি পিতাৰ নাম: খন্দকাৰ আলি ঘৰ নং : ৮৬৪গ বয়স : 59 লিঙ্গ : পুৰুষ | CZH0002713 ফটো উপলব্ধ |



| | | | | | |
|---|--------------------------|--|--------------------------|--|--------------------------|
| 1021 নাম : চম্পা বেগম স্বামীৰ নাম: মহম্মদ চামাদ আলী ঘৰ নং : ৮৬৪গ বয়স : 54 লিঙ্গ : মহিলা | CZH0002714 ফটো উপলব্ধ | 1022 নাম : অনন্ত নাথ পিতাৰ নাম: মীলন নাথ ঘৰ নং : ৮৬৪ক বয়স : 43 লিঙ্গ : পুৰুষ | CZH4242017 ফটো উপলব্ধ | 1023 নাম : পাৰুল দেবী স্বামীৰ নাম: অনন্ত নাথ ঘৰ নং : ৮৬৪খ বয়স : 39 লিঙ্গ : মহিলা | CZH0002712 ফটো উপলব্ধ |
| 1024 নাম : হৰেণ আলি পিতাৰ নাম: চামাদ আলি ঘৰ নং : ৮৬৪গ বয়স : 37 লিঙ্গ : পুৰুষ | CZH0002715 ফটো উপলব্ধ | 1025 নাম : ছামিনা বেগম পিতাৰ নাম: হৰেণ আলি ঘৰ নং : ৮৬৪গ বয়স : 34 লিঙ্গ : মহিলা | CZH0002716 ফটো উপলব্ধ | 1026 নাম : ৰামেশ্বৰ ভগত পিতাৰ নাম: ৰামকিচোৰ ভগত ঘৰ নং : ৮৬৫ বয়স : 60 লিঙ্গ : পুৰুষ | CZH0002718 ফটো উপলব্ধ |
| 1027 নাম : সঞ্জু দাস পিতাৰ নাম: শচীন্দ্র চন্দ্র দাস ঘৰ নং : ৮৬৫ বয়স : 38 লিঙ্গ : পুৰুষ | CZH1673172 ফটো উপলব্ধ | 1028 নাম : ইন্দ্ৰজীত চক্ৰৱৰ্তী মাতৃৰ নাম: মীনা চক্ৰৱৰ্তী ঘৰ নং : 865 বয়স : 30 লিঙ্গ : পুৰুষ | CZH0451005 ফটো উপলব্ধ | 1029 নাম : বেলা দে পিতাৰ নাম: শচীন্দ্র চন্দ্র দাস ঘৰ নং : 865 বয়স : 41 লিঙ্গ : মহিলা | CZH1371103 ফটো উপলব্ধ |
| 1030 নাম : সজিতা ধৰ দাস স্বামীৰ নাম: বিংকু দাস ঘৰ নং : ৮৬৫ক বয়স : 35 লিঙ্গ : মহিলা | CZH1209493 ফটো উপলব্ধ | 1031 নাম : জগদীশ দাস পিতাৰ নাম: বলহৰি ঘৰ নং : ৮৬৫ক বয়স : 81 লিঙ্গ : পুৰুষ | CZH0002719 ফটো উপলব্ধ | 1032 নাম : জগীন্দ্র দাস পিতাৰ নাম: বলহৰি ঘৰ নং : ৮৬৫ক বয়স : 76 লিঙ্গ : পুৰুষ | CZH0002720 ফটো উপলব্ধ |
| E 1033 নাম : শচীন্দ্র দাস পিতাৰ নাম: বলহৰি ঘৰ নং : ৮৬৫ক বয়স : 74 লিঙ্গ : পুৰুষ | CZH0002721 ফটো উপলব্ধ | 1034 নাম : শচীৰানী দাস পিতাৰ নাম: জগেশ দাশ ঘৰ নং : ৮৬৫ক বয়স : 73 লিঙ্গ : মহিলা | CZH4242120 ফটো উপলব্ধ | 1035 নাম : বাসন্তী দাস স্বামীৰ নাম: জগদীশ ঘৰ নং : ৮৬৫ক বয়স : 69 লিঙ্গ : মহিলা | CZH4242131 ফটো উপলব্ধ |
| 1036 নাম : সবিতা দাস স্বামীৰ নাম: জগীন্দ্র ঘৰ নং : ৮৬৫ক বয়স : 67 লিঙ্গ : মহিলা | CZH0002722 ফটো উপলব্ধ | 1037 নাম : ৰাহুল দাস পিতাৰ নাম: জগেশ দাশ ঘৰ নং : ৮৬৫ক বয়স : 49 লিঙ্গ : পুৰুষ | CZH4242175 ফটো উপলব্ধ | 1038 নাম : কৌশল্যা দাস স্বামীৰ নাম: শচীন্দ্র ঘৰ নং : ৮৬৫ক বয়স : 45 লিঙ্গ : মহিলা | CZH0002723 ফটো উপলব্ধ |
| 1039 নাম : বন্ট দাস পিতাৰ নাম: জগদীশ ঘৰ নং : ৮৬৫ক বয়স : 44 লিঙ্গ : পুৰুষ | CZH4242186 ফটো উপলব্ধ | 1040 নাম : মন্ট দাস পিতাৰ নাম: জগদীশ ঘৰ নং : ৮৬৫ক বয়স : 41 লিঙ্গ : পুৰুষ | CZH4242200 ফটো উপলব্ধ | 1041 নাম : ৰাজেশ দাশ পিতাৰ নাম: জগেন্দ্র দাশ ঘৰ নং : ৮৬৫ক বয়স : 40 লিঙ্গ : পুৰুষ | CZH4242211 ফটো উপলব্ধ |
| 1042 নাম : বিংকু দাস পিতাৰ নাম: জগীন্দ্র দাস ঘৰ নং : ৮৬৫ক বয়স : 36 লিঙ্গ : পুৰুষ | CZH4243145 ফটো উপলব্ধ | 1043 নাম : সঞ্জীৱ দাস পিতাৰ নাম: শচীন্দ্র দাস ঘৰ নং : ৮৬৫ক বয়স : 31 লিঙ্গ : পুৰুষ | CZH4242222 ফটো উপলব্ধ | 1044 নাম : মীনা চক্ৰৱৰ্তী স্বামীৰ নাম: বাবুল ঘৰ নং : 866 বয়স : 48 লিঙ্গ : মহিলা | CZH9639763 ফটো উপলব্ধ |
| 1045 নাম : সোনালী চক্ৰৱৰ্তী মাতৃৰ নাম: মীনা চক্ৰৱৰ্তী ঘৰ নং : 866 বয়স : 23 লিঙ্গ : মহিলা | SEW0021634 ফটো উপলব্ধ | 1046 নাম : বৰ্ণালী চক্ৰৱৰ্তী মাতৃৰ নাম: মীনা চক্ৰৱৰ্তী ঘৰ নং : ৮৬৬ বয়স : 21 লিঙ্গ : মহিলা | SEW0021477 ফটো উপলব্ধ | 1047 নাম : তিল প্রভা বড়া স্বামীৰ নাম: পোনা ৰাম বড়া ঘৰ নং : ৮৬৭ বয়স : 71 লিঙ্গ : মহিলা | CZH0002725 ফটো উপলব্ধ |
| 1048 নাম : দিপ জ্যোতি বড়া পিতাৰ নাম: পোনা ৰাম বড়া ঘৰ নং : ৮৬৭ বয়স : 52 লিঙ্গ : পুৰুষ | CZH0002726 ফটো উপলব্ধ | 1049 নাম : দিব্যা জ্যোতি বোৱা স্বামীৰ নাম: দীপ জ্যোতি বড়া ঘৰ নং : ৮৬৭ বয়স : 48 লিঙ্গ : মহিলা | CZH4243667 ফটো উপলব্ধ | 1050 নাম : বিষভ বড়া পিতাৰ নাম: দীপ জ্যোতি বড়া ঘৰ নং : 867 বয়স : 25 লিঙ্গ : পুৰুষ | CZH0579110 ফটো উপলব্ধ |



| | | | | | |
|---|--------------------------|--|--------------------------|--|--------------------------|
| 1051 নাম : বতা দাস স্বামীৰ নাম: সুব্ৰত দাস ঘৰ নং : ৮৬৮ বয়স : 65 লিঙ্গ : মহিলা | CZH4242244 ফটো উপলব্ধ | 1052 নাম : বেখা দত্ত স্বামীৰ নাম: নবনীকান্ত ঘৰ নং : ৮৬৯ বয়স : 84 লিঙ্গ : মহিলা | CZH0002727 ফটো উপলব্ধ | 1053 নাম : জয়ন্তী ভট্টাচাৰ্য স্বামীৰ নাম: হিমাংশু কুমাৰ ভট্টাচাৰ্য ঘৰ নং : ৮৬৯ বয়স : 76 লিঙ্গ : মহিলা | CZH1673036 ফটো উপলব্ধ |
| 1054 নাম : দেবাংশু ভট্টাচাৰ্য পিতাৰ নাম: হিমাংশু ভট্টাচাৰ্য ঘৰ নং : ৮৬৯ বয়স : 51 লিঙ্গ : পুৰুষ | CZH1673047 ফটো উপলব্ধ | 1055 নাম : দেবাশীষ ভট্টাচাৰ্য পিতাৰ নাম: হিমাংশু কুমাৰ ভট্টাচাৰ্য ঘৰ নং : ৮৬৯ বয়স : 50 লিঙ্গ : পুৰুষ | CZH1673058 ফটো উপলব্ধ | 1056 নাম : পিংকি ভট্টাচাৰ্য স্বামীৰ নাম: দেবাংশু ভট্টাচাৰ্য ঘৰ নং : ৮৬৯ বয়স : 43 লিঙ্গ : মহিলা | CZH0331389 ফটো উপলব্ধ |
| 1057 নাম : মন্দাকিনী নাথ স্বামীৰ নাম: দেবাশীষ ভট্টাচাৰ্য ঘৰ নং : 869 বয়স : 37 লিঙ্গ : মহিলা | JRQ5441781 ফটো উপলব্ধ | 1058 নাম : শ্যামলী দে স্বামীৰ নাম: সুধীৰ ঘৰ নং : ৮৭১ বয়স : 82 লিঙ্গ : মহিলা | CZH0002728 ফটো উপলব্ধ | 1059 নাম : সুদীপ কুমাৰ দে পিতাৰ নাম: সুধীৰ ঘৰ নং : ৮৭১ বয়স : 54 লিঙ্গ : পুৰুষ | CZH0002729 ফটো উপলব্ধ |
| 1060 নাম : তুষাৰ দে পিতাৰ নাম: সুধীৰ ঘৰ নং : ৮৭১ বয়স : 53 লিঙ্গ : পুৰুষ | CZH0002730 ফটো উপলব্ধ | 1061 নাম : চম্পা দে স্বামীৰ নাম: তুষাৰ ঘৰ নং : ৮৭১ বয়স : 43 লিঙ্গ : মহিলা | CZH4242368 ফটো উপলব্ধ | 1062 নাম : কমলাৰানী দে স্বামীৰ নাম: অনিলাচন্দ্র ঘৰ নং : 872 বয়স : 74 লিঙ্গ : মহিলা | CZH0002748 ফটো উপলব্ধ |
| 1063 নাম : সাধন কান্তি পল পিতাৰ নাম: কুঞ্জ বিহাৰি পল ঘৰ নং : 872 বয়স : 65 লিঙ্গ : পুৰুষ | CZH4242562 ফটো উপলব্ধ | 1064 নাম : হৰেন নায়ক পিতাৰ নাম: বাকেশ বৰুৱা ঘৰ নং : ৮৭২ ক বয়স : 59 লিঙ্গ : পুৰুষ | CZH0179358 ফটো উপলব্ধ | 1065 নাম : অমৰ দে পিতাৰ নাম: অনিলাচন্দ্র ঘৰ নং : 872 বয়স : 54 লিঙ্গ : পুৰুষ | CZH0002751 ফটো উপলব্ধ |
| 1066 নাম : ৰুনমী বুঢ়াগোহাই স্বামীৰ নাম: প্ৰনব বুঢ়াগোহাই ঘৰ নং : ৮৭২ বয়স : 48 লিঙ্গ : মহিলা | CZH1673490 ফটো উপলব্ধ | 1067 নাম : দীপ বুঢ়াগোহাই পিতাৰ নাম: ৰবেন বুঢ়াগোহাই ঘৰ নং : ৮৭২ বয়স : 47 লিঙ্গ : পুৰুষ | CZH1673412 ফটো উপলব্ধ | 1068 নাম : কনিকা দে স্বামীৰ নাম: অমৰ দে ঘৰ নং : 872 বয়স : 44 লিঙ্গ : মহিলা | CZH0002752 ফটো উপলব্ধ |
| 1069 নাম : ববিতা মজুমদাৰ স্বামীৰ নাম: কলীন মজুমদাৰ ঘৰ নং : 872 বয়স : 39 লিঙ্গ : মহিলা | CZH1433291 ফটো উপলব্ধ | 1070 নাম : সীমা মিত্ৰ চৌধুৰী স্বামীৰ নাম: নয়ন চৌধুৰী ঘৰ নং : ৮৭২ বয়স : 32 লিঙ্গ : মহিলা | CZH0295246 ফটো উপলব্ধ | 1071 নাম : প্ৰশান্ত দত্ত পিতাৰ নাম: পঙ্কজ দত্ত ঘৰ নং : ৮৭২ গ বয়স : 32 লিঙ্গ : পুৰুষ | CZH0179408 ফটো উপলব্ধ |
| 1072 নাম : সায়েন পাল পিতাৰ নাম: সাধন কান্তি পাল ঘৰ নং : 872 বয়স : 20 লিঙ্গ : পুৰুষ | SEW0133280 ফটো উপলব্ধ | 1073 নাম : সুকন্যা বসু পিতাৰ নাম: সুশীল বসু ঘৰ নং : ৮৭২ গ বয়স : 27 লিঙ্গ : মহিলা | CZH0179465 ফটো উপলব্ধ | 1074 নাম : সবিতা বাউৰী পিতাৰ নাম: বাকেশ বৰুৱা ঘৰ নং : ৮৭২ ক বয়স : 54 লিঙ্গ : মহিলা | CZH0179366 ফটো উপলব্ধ |
| 1075 নাম : ৰমেশ চন্দ্ৰ মজুমদাৰ পিতাৰ নাম: লক্ষেশ্বৰ মজুমদাৰ ঘৰ নং : ৮৭২ ক বয়স : 85 লিঙ্গ : পুৰুষ | CZH0002731 ফটো উপলব্ধ | 1076 নাম : সুকুমাৰ মজুমদাৰ পিতাৰ নাম: এন. কে. মজুমদাৰ ঘৰ নং : ৮৭২ঙ বয়স : 85 লিঙ্গ : পুৰুষ | CZH0002755 ফটো উপলব্ধ | 1077 নাম : চিত্ৰৰঞ্জন চৌধুৰী পিতাৰ নাম: ললিতাচন্দ্ৰ ঘৰ নং : ৮৭২ ক বয়স : 81 লিঙ্গ : পুৰুষ | CZH4242506 ফটো উপলব্ধ |
| 1078 নাম : দীপা মজুমদাৰ স্বামীৰ নাম: সুকুমাৰ ঘৰ নং : ৮৭২ঙ বয়স : 79 লিঙ্গ : মহিলা | CZH0002756 ফটো উপলব্ধ | 1079 নাম : শেৱালী বৰুৱা স্বামীৰ নাম: বসন্ত কুমাৰ বৰুৱা ঘৰ নং : ৮৭২ ক বয়স : 73 লিঙ্গ : মহিলা | CZH0002732 ফটো উপলব্ধ | 1080 নাম : সংহিতা চৌধুৰী স্বামীৰ নাম: চিত্ৰৰঞ্জন ঘৰ নং : ৮৭২ ক বয়স : 71 লিঙ্গ : মহিলা | CZH0002733 ফটো উপলব্ধ |



| | | | | | |
|--|--------------------------|---|--------------------------|--|--------------------------|
| 1081 নাম : বীনা মজুমদাৰ স্বামীৰ নাম : ৰমেশ চন্দ্ৰ মজুমদাৰ ঘৰ নং : ৮৭২ক বয়স : 70 লিঙ্গ : মহিলা | CZH4243509 ফটো উপলব্ধ | 1082 নাম : শেফালি চক্ৰবৰ্তী স্বামীৰ নাম : ভবনী চক্ৰবৰ্তী ঘৰ নং : ৮৭২খ বয়স : 69 লিঙ্গ : মহিলা | CZH0002741 ফটো উপলব্ধ | # 1083 নাম : পংকজ দত্ত পিতাৰ নাম : প্ৰফুল্ল কুমাৰ দত্ত ঘৰ নং : ৮৭২গ বয়স : 68 লিঙ্গ : পুৰুষ | CZH0002744 ফটো উপলব্ধ |
| 1084 নাম : মামণি গোস্বামী স্বামীৰ নাম : নৰেন গোস্বামী ঘৰ নং : ৮৭২ক বয়স : 66 লিঙ্গ : মহিলা | CZH1673581 ফটো উপলব্ধ | 1085 নাম : সুশীল কুমাৰ বোস পিতাৰ নাম : ননী গোপাল বোস ঘৰ নং : ৮৭২গ বয়স : 64 লিঙ্গ : পুৰুষ | CZH4242460 ফটো উপলব্ধ | 1086 নাম : স্বপন দে পিতাৰ নাম : হৰিচৰণ দে ঘৰ নং : ৮৭২ঘ বয়স : 59 লিঙ্গ : পুৰুষ | CZH0295188 ফটো উপলব্ধ |
| 1087 নাম : ৰূপাঞ্জলী বোস স্বামীৰ নাম : সুশীল বোস ঘৰ নং : ৮৭২গ বয়স : 58 লিঙ্গ : মহিলা | CZH0002745 ফটো উপলব্ধ | # 1088 নাম : চন্দনা দত্ত স্বামীৰ নাম : পংকজ দত্ত ঘৰ নং : ৮৭২গ বয়স : 55 লিঙ্গ : মহিলা | CZH0002746 ফটো উপলব্ধ | 1089 নাম : ৰুমী পাল স্বামীৰ নাম : সাধন ঘৰ নং : ৮৭২গ বয়স : 53 লিঙ্গ : মহিলা | CZH0002747 ফটো উপলব্ধ |
| 1090 নাম : ৰতন নাথ পিতাৰ নাম : চিত্তৰঞ্জন নাথ ঘৰ নং : ৮৭২ক বয়স : 52 লিঙ্গ : পুৰুষ | CZH0002734 ফটো উপলব্ধ | 1091 নাম : অজয় বৰুৱা পিতাৰ নাম : বসন্ত ঘৰ নং : ৮৭২ক বয়স : 51 লিঙ্গ : মহিলা | CZH0002735 ফটো উপলব্ধ | 1092 নাম : প্ৰনব বুঢ়াগোহাঁই পিতাৰ নাম : নৰেন বুঢ়াগোহাঁই ঘৰ নং : ৮৭২ক বয়স : 51 লিঙ্গ : পুৰুষ | CZH1673398 ফটো উপলব্ধ |
| 1093 নাম : উমা দে স্বামীৰ নাম : স্বপন দে ঘৰ নং : ৮৭২ঘ বয়স : 50 লিঙ্গ : মহিলা | CZH0295196 ফটো উপলব্ধ | 1094 নাম : বিশ্বজিত নাথ পিতাৰ নাম : চিত্তৰঞ্জন নাথ ঘৰ নং : ৮৭২ক বয়স : 49 লিঙ্গ : পুৰুষ | CZH0295238 ফটো উপলব্ধ | 1095 নাম : স্বৰ্ণালী ময়ী দেৱী পিতাৰ নাম : অতুল শৰ্মা ঠাকুৰ ঘৰ নং : ৮৭২খ বয়স : 49 লিঙ্গ : মহিলা | CZH0002743 ফটো উপলব্ধ |
| 1096 নাম : কল্যান মজুমদাৰ পিতাৰ নাম : সুকুমাৰ ঘৰ নং : ৮৭২ঙ বয়স : 47 লিঙ্গ : পুৰুষ | CZH0002757 ফটো উপলব্ধ | 1097 নাম : বন্তী বৰুৱা স্বামীৰ নাম : অজয় ঘৰ নং : ৮৭২ক বয়স : 44 লিঙ্গ : মহিলা | CZH0002736 ফটো উপলব্ধ | 1098 নাম : নয়ন চৌধুৰী পিতাৰ নাম : চিত্তৰঞ্জন ঘৰ নং : ৮৭২ক বয়স : 42 লিঙ্গ : পুৰুষ | CZH0002737 ফটো উপলব্ধ |
| 1099 নাম : ৰাকেশ বৰুৱা পিতাৰ নাম : বসন্ত ঘৰ নং : ৮৭২ক বয়স : 41 লিঙ্গ : পুৰুষ | CZH4242415 ফটো উপলব্ধ | 1100 নাম : কল্লোল মজুমদাৰ পিতাৰ নাম : সুকুমাৰ ঘৰ নং : ৮৭২ঙ বয়স : 41 লিঙ্গ : পুৰুষ | CZH4242642 ফটো উপলব্ধ | 1101 নাম : ৰুমা বৰুৱা স্বামীৰ নাম : ৰাকেশ বৰুৱা ঘৰ নং : ৮৭২ক বয়স : 40 লিঙ্গ : মহিলা | CZH0002738 ফটো উপলব্ধ |
| 1102 নাম : সুতাপা দে স্বামীৰ নাম : ৰতন দে ঘৰ নং : ৮৭২ঘ বয়স : 40 লিঙ্গ : মহিলা | CZH0002754 ফটো উপলব্ধ | 1103 নাম : মন্দিৰা মজুমদাৰ বৰুৱা পিতাৰ নাম : ৰমেশ চন্দ্ৰ মজুমদাৰ ঘৰ নং : ৮৭২ক বয়স : 33 লিঙ্গ : মহিলা | CZH0002739 ফটো উপলব্ধ | | |



| | | | | |
|------|---|------------|------------|---|
| 1104 | 1 | DHX0125377 | ফটো উপলব্ধ | নাম : গীতা দেব স্বামীৰ নাম : ঘৰ নং : 44 বয়স : 63 লিঙ্গ : মহিলা |
| 1105 | 1 | SEW0143644 | ফটো উপলব্ধ | নাম : সৌৰভ দত্ত পিতাৰ নাম : পংকজ দত্ত ঘৰ নং : 736 বয়স : 33 লিঙ্গ : পুৰুষ |
| 1106 | 1 | SEW0144162 | ফটো উপলব্ধ | নাম : গোপাল চন্দ্ৰ দাস পিতাৰ নাম : প্ৰভাত চন্দ্ৰ দাস ঘৰ নং : 726 বয়স : 63 লিঙ্গ : পুৰুষ |
| 1107 | 1 | SEW0150953 | ফটো উপলব্ধ | নাম : ভাস্কৰ জ্যোতি চাংমাই পিতাৰ নাম : গকুল চাংমাই ঘৰ নং : ৭৬৭ বয়স : 18 লিঙ্গ : পুৰুষ |
| 1108 | 1 | SEW0151332 | ফটো উপলব্ধ | নাম : চালোনী সিং পিতাৰ নাম : বতন কুমাৰ সিং ঘৰ নং : ৭৯৩ বয়স : 19 লিঙ্গ : মহিলা |
| 1109 | 1 | SEW0151464 | ফটো উপলব্ধ | নাম : নয়ন জ্যোতি গগৈ পিতাৰ নাম : কংকন গগৈ ঘৰ নং : ৮০৪ বয়স : 23 লিঙ্গ : পুৰুষ |
| 1110 | 1 | SEW0151530 | ফটো উপলব্ধ | নাম : স্নেহা বয় পিতাৰ নাম : শম্ভু বয় ঘৰ নং : ১৩ বয়স : 22 লিঙ্গ : মহিলা |
| 1111 | 1 | SEW0151589 | ফটো উপলব্ধ | নাম : শুভ্ৰজিত বয় পিতাৰ নাম : শম্ভু বয় ঘৰ নং : ১৩ বয়স : 18 লিঙ্গ : পুৰুষ |
| 1112 | 1 | SEW0151613 | ফটো উপলব্ধ | নাম : ৰোহিত মাহাতো পিতাৰ নাম : মুন্না মাহাতো ঘৰ নং : ৭৮২ বয়স : 18 লিঙ্গ : পুৰুষ |
| 1113 | 1 | SEW0198606 | ফটো উপলব্ধ | নাম : দেবস্মিতা চৰকাৰ পিতাৰ নাম : দেবব্ৰত চৰকাৰ ঘৰ নং : ৬৬৪ বয়স : 22 লিঙ্গ : মহিলা |
| 1114 | 1 | SEW0198960 | ফটো উপলব্ধ | নাম : প্ৰিয়ংকা বৰুৱা স্বামীৰ নাম : অৰিনাশ বুঢ়া গোহাঁই ঘৰ নং : ৮২৪ বয়স : 34 লিঙ্গ : মহিলা |
| 1115 | 1 | SEW0204057 | ফটো উপলব্ধ | নাম : নয়নী সিং স্বামীৰ নাম : কুব্ৰেৰ সিং ঘৰ নং : ৭৯৩ বয়স : 24 লিঙ্গ : মহিলা |
| 1116 | 1 | SEW0203612 | ফটো উপলব্ধ | নাম : কিৰণ কুমাৰী মাহাতু স্বামীৰ নাম : সঞ্জয় মাহাতু ঘৰ নং : ৭৮৩ বয়স : 31 লিঙ্গ : মহিলা |
| 1117 | 1 | SEW0203570 | ফটো উপলব্ধ | নাম : চিম্পী হাজৰিকা বৰুৱা স্বামীৰ নাম : বিপুলজয় বৰুৱা ঘৰ নং : ৮০৩ বয়স : 43 লিঙ্গ : মহিলা |
| 1118 | 1 | SEW0203810 | ফটো উপলব্ধ | নাম : ৰুমী দেবনাথ দাস স্বামীৰ নাম : ৰাজা দাস ঘৰ নং : ৬৬৮ বয়স : 27 লিঙ্গ : মহিলা |
| 1119 | 1 | SEW0203802 | ফটো উপলব্ধ | নাম : গাগৰিকা বুঢ়াগোহাঁই পিতাৰ নাম : তনুজ্যোতি বুঢ়াগোহাঁই ঘৰ নং : ৮৫২ বয়স : 19 লিঙ্গ : মহিলা |
| 1120 | 1 | SEW0203778 | ফটো উপলব্ধ | নাম : সংগীতা শৰ্মা স্বামীৰ নাম : বিশাজিত বৰঠাকুৰ ঘৰ নং : ৪৩৭ বয়স : 30 লিঙ্গ : মহিলা |
| 1121 | 1 | SEW0203752 | ফটো উপলব্ধ | নাম : জ্যোতিস্মান বৰদলৈ পিতাৰ নাম : ৰাজকুমাৰ বৰদলৈ ঘৰ নং : ৭৬৭ বয়স : 19 লিঙ্গ : পুৰুষ |
| 1122 | 1 | SEW0203653 | ফটো উপলব্ধ | নাম : দেবস্মিতা চৰকাৰ পিতাৰ নাম : দেবব্ৰত চৰকাৰ ঘৰ নং : ৬৬৮ বয়স : 22 লিঙ্গ : মহিলা |
| 1123 | 1 | SEW0203638 | ফটো উপলব্ধ | নাম : অনুভব দৰুৱা মাতৃৰ নাম : মৰমী দুৱৰা ঘৰ নং : 765 বয়স : 18 লিঙ্গ : পুৰুষ |
| 1124 | 1 | SEW0204032 | ফটো উপলব্ধ | নাম : স্বপ্না মণি দাস স্বামীৰ নাম : অমিত সিং ঘৰ নং : ৭৮৮ বয়স : 37 লিঙ্গ : মহিলা |
| 1125 | 1 | SEW0203893 | ফটো উপলব্ধ | নাম : নন্দিতা সাহ স্বামীৰ নাম : দীপক সাহ ঘৰ নং : ৭২৯ বয়স : 38 লিঙ্গ : মহিলা |
| 1126 | 1 | SEW0203901 | ফটো উপলব্ধ | নাম : দীপক সাহ অন্যান্য : নন্দিতা সাহ ঘৰ নং : ৭২৯ বয়স : 44 লিঙ্গ : পুৰুষ |
| 1127 | 1 | SEW0203919 | ফটো উপলব্ধ | নাম : চুমিধা দত্ত পিতাৰ নাম : স্বৰূপ দত্ত ঘৰ নং : ৭২৯ বয়স : 18 লিঙ্গ : মহিলা |
| 1128 | 1 | SEW0203927 | ফটো উপলব্ধ | নাম : চুমিধা দত্ত পিতাৰ নাম : স্বৰূপ দত্ত ঘৰ নং : ৭২৯ বয়স : 18 লিঙ্গ : মহিলা |
| 1129 | 1 | SEW0203935 | ফটো উপলব্ধ | নাম : ঈশান বৰকটকী মাতৃৰ নাম : ৰূপা ফুকন ঘৰ নং : ৮৫৯ বয়স : 18 লিঙ্গ : পুৰুষ |
| 1130 | 1 | SEW0203943 | ফটো উপলব্ধ | নাম : লক্ষী সিং স্বামীৰ নাম : মুকেশ বৰ্মা ঘৰ নং : ৭৬১ বয়স : 30 লিঙ্গ : মহিলা |
| 1131 | 1 | SEW0203950 | ফটো উপলব্ধ | নাম : হিমৰাজ সন্দিকৈ পিতাৰ নাম : ভাস্কৰ সন্দিকৈ ঘৰ নং : ৮৩১ বয়স : 23 লিঙ্গ : পুৰুষ |
| 1132 | 1 | SEW0203968 | ফটো উপলব্ধ | নাম : প্ৰিয়ংকা গুপ্তা পিতাৰ নাম : চুশীল গুপ্তা ঘৰ নং : ৬৯০ বয়স : 19 লিঙ্গ : মহিলা |
| 1133 | 1 | SEW0203976 | ফটো উপলব্ধ | নাম : কল্যাণী দাস স্বামীৰ নাম : ৰণ্টু দাস ঘৰ নং : ৮৬৫ বয়স : 31 লিঙ্গ : মহিলা |



| | | |
|--|---|------------|
| 1134 | 1 | SEW0203984 |
| নাম : বিংকী ঠাকুৰ স্বামীৰ নাম: জীতেন্দৰ ঠাকুৰ ঘৰ নং : ৭৯২ বয়স : 28 লিঙ্গ : মহিলা | | ফটো উপলব্ধ |

| | | |
|--|---|------------|
| 1135 | 1 | SEW0203992 |
| নাম : দেবশী বিশ্বাস স্বামীৰ নাম: সুমিত গুৰু ঘৰ নং : ৭৪৭ বয়স : 39 লিঙ্গ : মহিলা | | ফটো উপলব্ধ |

| | | |
|--|---|------------|
| 1136 | 1 | SEW0204008 |
| নাম : পাপৰি গোস্বামী স্বামীৰ নাম: অভিজিত গোস্বামী ঘৰ নং : ৭৮৬ বয়স : 30 লিঙ্গ : মহিলা | | ফটো উপলব্ধ |

| | | |
|---|---|------------|
| 1137 | 1 | SEW0204016 |
| নাম : তুষাৰ গোস্বামী মাতৃৰ নাম: অনু গোস্বামী ঘৰ নং : ৭৮৬ বয়স : 19 লিঙ্গ : পুৰুষ | | ফটো উপলব্ধ |

| | | |
|---|---|------------|
| 1138 | 1 | SEW0204024 |
| নাম : আলোক কুমাৰ গুপ্তা মাতৃৰ নাম: পুনম দেৱী ঘৰ নং : ৬৯০ বয়স : 18 লিঙ্গ : পুৰুষ | | ফটো উপলব্ধ |

| | | |
|---|---|------------|
| 1139 | 1 | SEW0204040 |
| নাম : পূজা কুমাৰী বাৰ্মা পিতাৰ নাম: কমলেশ কুমাৰ বাৰ্মা ঘৰ নং : ৭৫৯ বয়স : 18 লিঙ্গ : মহিলা | | ফটো উপলব্ধ |



| | | | | |
|------|---|------------|------------|--|
| 1140 | 1 | SEW0205492 | ফটো উপলব্ধ | নাম : সন্তোষ ঠাকুৰ পিতাৰ নাম: লক্ষ্মন ঠাকুৰ ঘৰ নং : 718 বয়স : 39 লিঙ্গ : পুৰুষ |
| 1141 | 1 | SEW0205542 | ফটো উপলব্ধ | নাম : সন্তোষ ঠাকুৰ পিতাৰ নাম: লক্ষ্মন ঠাকুৰ ঘৰ নং : 718 বয়স : 39 লিঙ্গ : পুৰুষ |
| 1142 | 1 | CZH2136723 | ফটো উপলব্ধ | নাম : তুষা পিতাৰ নাম: তিলক ঘৰ নং : ৮২৫ বয়স : 58 লিঙ্গ : মহিলা |
| 1143 | 1 | CZH2136734 | ফটো উপলব্ধ | নাম : মনময় শইকীয়া পিতাৰ নাম: তিলক শইকীয়া ঘৰ নং : ৮২৫ বয়স : 39 লিঙ্গ : পুৰুষ |
| 1144 | 1 | CZH2136745 | ফটো উপলব্ধ | নাম : দেবশ্ৰী শইকীয়া পিতাৰ নাম: তিলক শইকীয়া ঘৰ নং : ৮২৫ বয়স : 35 লিঙ্গ : পুৰুষ |
| 1145 | 1 | KZL1124374 | ফটো উপলব্ধ | নাম : বিপিন চুতীয়া পিতাৰ নাম: বৃপাই চুতীয়া ঘৰ নং : ৭৫৪ বয়স : 63 লিঙ্গ : পুৰুষ |
| 1146 | 1 | KZL1124385 | ফটো উপলব্ধ | নাম : লিনা চুতীয়া স্বামীৰ নাম: বিপিন চুতীয়া ঘৰ নং : ৭৫৪ বয়স : 56 লিঙ্গ : মহিলা |
| 1147 | 1 | CZH1709586 | ফটো উপলব্ধ | নাম : মধুমিতা দে স্বামীৰ নাম: কৌশিক দে ঘৰ নং : ১৫ বয়স : 37 লিঙ্গ : মহিলা |
| 1148 | 1 | KZL0353334 | ফটো উপলব্ধ | নাম : গাৰ্গী চুতীয়া পিতাৰ নাম: বিপিন চুতীয়া ঘৰ নং : ৭৫৪ বয়স : 27 লিঙ্গ : মহিলা |
| 1149 | 1 | KZL0251777 | ফটো উপলব্ধ | নাম : প্রসেনজিৎ প্রতিম পিতাৰ নাম: বিপিন চুতীয়া ঘৰ নং : ৭৫৪ বয়স : 34 লিঙ্গ : পুৰুষ |
| 1150 | 1 | LQZ1273898 | ফটো উপলব্ধ | নাম : নন্দিতা বিষয়া পিতাৰ নাম: দিনেশ বিষয়া ঘৰ নং : ৭৫৪ বয়স : 30 লিঙ্গ : মহিলা |
| 1151 | 1 | CZH4341508 | ফটো উপলব্ধ | নাম : নন্দিতা মাউত পিতাৰ নাম: মিলনচন্দ্ৰ মাউত ঘৰ নং : ৮২৩ বয়স : 48 লিঙ্গ : মহিলা |
| 1152 | 1 | CZH0393108 | ফটো উপলব্ধ | নাম : প্রতিভা দীক্ষিত স্বামীৰ নাম: হেম নাৰায়ণ উপাধ্যায় ঘৰ নং : ৭৪১ বয়স : 33 লিঙ্গ : মহিলা |
| 1153 | 1 | DCZ0079657 | ফটো উপলব্ধ | নাম : অনপমা দাস পিতাৰ নাম: স্বপন দাস ঘৰ নং : ১০৪২ বয়স : 32 লিঙ্গ : মহিলা |
| 1154 | 1 | CZH0248062 | ফটো উপলব্ধ | নাম : অভিষেক হাতীকাকতি পিতাৰ নাম: মহেন্দ্ৰ নাথ হাতীকাকতি ঘৰ নং : ৭৩৪ বয়স : 26 লিঙ্গ : পুৰুষ |
| 1155 | 1 | SEW0209239 | ফটো উপলব্ধ | নাম : কৌশিক দে মাতৃৰ নাম: মঞ্জু দে ঘৰ নং : ১৫ বয়স : 49 লিঙ্গ : পুৰুষ |
| 1156 | 1 | SEW0210807 | ফটো উপলব্ধ | নাম : মনিমা সন্দিকৈ অন্যান্য: অমল গগৈ ঘৰ নং : ৭৪৭ বয়স : 37 লিঙ্গ : মহিলা |
| 1157 | 1 | SEW0210609 | ফটো উপলব্ধ | নাম : জগজিৎ কৌৰ পিতাৰ নাম: গুৰুদয়াল সিং ঘৰ নং : ৭৮৮ বয়স : 28 লিঙ্গ : মহিলা |
| 1158 | 1 | SEW0211011 | ফটো উপলব্ধ | নাম : সন্তোষ ঠাকুৰ পিতাৰ নাম: লক্ষ্মন ঠাকুৰ ঘৰ নং : 718 বয়স : 39 লিঙ্গ : পুৰুষ |
| 1159 | 1 | SEW0210963 | ফটো উপলব্ধ | নাম : বতা ভট্টাচাৰ্য্য পিতাৰ নাম: অচতুৰ বঙ্গুৰ ভট্টাচাৰ্য্য ঘৰ নং : 476 বয়স : 57 লিঙ্গ : মহিলা |
| 1160 | 1 | SEW0211748 | ফটো উপলব্ধ | নাম : বিতু পাল পিতাৰ নাম: নাৰায়ণ পাল ঘৰ নং : 747 ক বয়স : 33 লিঙ্গ : পুৰুষ |
| 1161 | 1 | SEW0212712 | ফটো উপলব্ধ | নাম : ভাৰ্গৱী গগৈ পিতাৰ নাম: অমল গগৈ ঘৰ নং : ৭৪৭ বয়স : 18 লিঙ্গ : মহিলা |

ভোটাৰৰ সাৰাংশ

A) ভোটাৰৰ সংখ্যা

| | তালিকাৰ প্ৰকাৰ | তালিকাৰ চিনাক্তকৰণ | ভোটাৰৰ সংখ্যা | | | | | | | |
|---|---------------------------------------|--------------------|---|-------|-----------|-----|-----|-----|------|------|
| | | | পুৰুষ | মহিলা | ৩য় লিঙ্গ | মুঠ | | | | |
| I | মূল তালিকা | মূল তালিকা | বিশেষ সংশোধন, 2026 চনৰ পূৰ্বৰ 2025 চনৰ মূল তালিকাৰ লগত থকা সংযোজন সমূহ একত্ৰিতকৰন কৰা তালিকা। | | | | 544 | 559 | 0 | 1103 |
| II | যোগ তালিকা | পৰিপূৰক 1 | বিশেষ সংক্ষিপ্ত সংশোধন, 2026 | | | | 13 | 23 | 0 | 36 |
| | | পৰিপূৰক 2 | অনবিচ্ছিন্ন সংশোধন 2026 | | | | 10 | 12 | 0 | 22 |
| | | | মুঠ | | | | 23 | 35 | 0 | 58 |
| III | বিয়োজন তালিকা | পৰিপূৰক 1 | বিশেষ সংক্ষিপ্ত সংশোধন, 2026 | | | | 41 | 34 | 0 | 75 |
| | | পৰিপূৰক 2 | অনবিচ্ছিন্ন সংশোধন 2026 | | | | 2 | 2 | 0 | 4 |
| | | | মুঠ | | | | 43 | 36 | 0 | 79 |
| IV | লিংগ ক্ষেত্ৰত পৰিবৰ্তনৰ বাবে পাৰ্থক্য | | | | | 0 | 0 | 0 | 0 | |
| এই সংশোধনৰ পিছত ভোটাৰ তালিকাত ভোটাৰৰ মুঠ সংখ্যা (I+II-III+IV) | | | | | | 524 | 558 | 0 | 1082 | |

B) শুধৰনীৰ সংখ্যা

| তালিকাৰ প্ৰকাৰ | তালিকাৰ চিনাক্তকৰণ | শুধৰনীৰ সংখ্যা |
|----------------|------------------------------|----------------|
| পৰিপূৰক 1 | বিশেষ সংক্ষিপ্ত সংশোধন, 2026 | 11 |
| পৰিপূৰক 2 | অনবিচ্ছিন্ন সংশোধন 2026 | 9 |
| | মুঠ | 20 |

নিৰ্বাচক পঞ্জীয়ন বিষয়াৰ স্বাক্ষৰ

E-মৃত, S-স্থানান্তৰিত/ বাসস্থান পৰিবৰ্তন, R-প্ৰতিলিপি, M-নিখোজ, Q-অযোগ্য