



ভোটাৰ তালিকা 2026 S03 অসম

| | | | | | | | | | | | | | | | | | | | | | |
|---|-------------------|---|-------|-----------|-----|--------------|-----------------|----------|---|-------|------------|------------|---------------|------|-----------|-----------|---------------|------|---------------|--------|----------|
| বিধানসভা সমষ্টিৰ নম্বৰ, নাম আৰু সংৰক্ষণৰ স্থিতি : 86 - তিনিচুকীয়া (সাধাৰণ) | | খণ্ড নং : 18 | | | | | | | | | | | | | | | | | | | |
| এই বিধানসভা সমষ্টিত কোন সংসদীয় সমষ্টিৰ অন্তৰ্গত তাৰ নম্বৰ, নাম আৰু সংৰক্ষণ স্থিতি : 13 - ডিব্ৰুগড় (সাধাৰণ) | | | | | | | | | | | | | | | | | | | | | |
| 1. সংশোধনৰ বিৱৰণ | | | | | | | | | | | | | | | | | | | | | |
| সংশোধনৰ বছৰ | 2026 | তালিকাৰ চিনাক্তকৰণ | | | | | | | | | | | | | | | | | | | |
| ভিত্তি তাৰিখ | 01-04-2026 | বিশেষ সংশোধন, 2026 চনৰ পূৰ্বৰ 2025 চনৰ মূল তালিকাৰ লগত থকা সংযোজন সমূহ একত্ৰিতকৰণ কৰা তালিকা। | | | | | | | | | | | | | | | | | | | |
| সংশোধনৰ প্ৰকাৰ | বিশেষ সংশোধন 2026 | | | | | | | | | | | | | | | | | | | | |
| প্ৰকাশনৰ তাৰিখ | 23-03-2026 | | | | | | | | | | | | | | | | | | | | |
| 2. খণ্ড আৰু ভোটগ্ৰহন কেন্দ্ৰৰ বিৱৰণ | | | | | | | | | | | | | | | | | | | | | |
| খণ্ডৰ অন্তৰ্গত এলেকা সমূহৰ নম্বৰ আৰু নাম | | | | | | | | | | | | | | | | | | | | | |
| 1-ঢেকীয়াজুৰি বঙালী গাওঁ(অংশ) | | <table border="1" style="width: 100%; border-collapse: collapse;"> <tr> <td>মূল চহৰ/গাওঁ</td> <td>: হিজুগুৰি গাওঁ</td> </tr> <tr> <td>ৱাৰ্ড নং</td> <td>:</td> </tr> <tr> <td>ডাকঘৰ</td> <td>: হিজুগুৰি</td> </tr> <tr> <td>পুলিচ থানা</td> <td>: তিনিচুকীয়া</td> </tr> <tr> <td>ব্লক</td> <td>: ইটাখুলি</td> </tr> <tr> <td>ৰাজহ চক্ৰ</td> <td>: তিনিচুকীয়া</td> </tr> <tr> <td>জিলা</td> <td>: তিনিচুকীয়া</td> </tr> <tr> <td>পিনকোড</td> <td>: 786192</td> </tr> </table> | | | | মূল চহৰ/গাওঁ | : হিজুগুৰি গাওঁ | ৱাৰ্ড নং | : | ডাকঘৰ | : হিজুগুৰি | পুলিচ থানা | : তিনিচুকীয়া | ব্লক | : ইটাখুলি | ৰাজহ চক্ৰ | : তিনিচুকীয়া | জিলা | : তিনিচুকীয়া | পিনকোড | : 786192 |
| মূল চহৰ/গাওঁ | : হিজুগুৰি গাওঁ | | | | | | | | | | | | | | | | | | | | |
| ৱাৰ্ড নং | : | | | | | | | | | | | | | | | | | | | | |
| ডাকঘৰ | : হিজুগুৰি | | | | | | | | | | | | | | | | | | | | |
| পুলিচ থানা | : তিনিচুকীয়া | | | | | | | | | | | | | | | | | | | | |
| ব্লক | : ইটাখুলি | | | | | | | | | | | | | | | | | | | | |
| ৰাজহ চক্ৰ | : তিনিচুকীয়া | | | | | | | | | | | | | | | | | | | | |
| জিলা | : তিনিচুকীয়া | | | | | | | | | | | | | | | | | | | | |
| পিনকোড | : 786192 | | | | | | | | | | | | | | | | | | | | |
| 3. ভোটগ্ৰহন কেন্দ্ৰৰ বিৱৰণ | | | | | | | | | | | | | | | | | | | | | |
| ভোটগ্ৰহন কেন্দ্ৰৰ নম্বৰ আৰু নাম : | | ভোটগ্ৰহন কেন্দ্ৰৰ প্ৰকাৰ (পুৰুষ/মহিলা/সাধাৰণ) | | সাধাৰণ | | | | | | | | | | | | | | | | | |
| 18 - ঢেকীয়াজুৰি হিন্দী প্ৰাঃ বিদ্যালয় (সোওঁফাল) | | খণ্ডৰ অন্তৰ্গত সহায়ক ভোটগ্ৰহন কেন্দ্ৰৰ সংখ্যা : | | 0 | | | | | | | | | | | | | | | | | |
| ভোটগ্ৰহন কেন্দ্ৰৰ ঠিকনা : | | | | | | | | | | | | | | | | | | | | | |
| ঢেকীয়াজুৰি হিন্দী প্ৰাঃ বিদ্যালয়, কোঠালি নং ২, হিজুগুৰি গাওঁ,ডাকঘৰ-শ্ৰীপুৰীয়া, থানা- তিনিচুকীয়া,জিলা- তিনিচুকীয়া, পিন - ৭৮৬১৪৫ | | | | | | | | | | | | | | | | | | | | | |
| 4. ভোটাৰৰ সংখ্যা | | | | | | | | | | | | | | | | | | | | | |
| আৰম্ভনি ক্ৰমিক নং | শেষ ক্ৰমিক নং | মুঠ ভোটাৰ | | | | | | | | | | | | | | | | | | | |
| নং | | পুৰুষ | মহিলা | ৩য় লিঙ্গ | মুঠ | | | | | | | | | | | | | | | | |
| 1 | 667 | 301 | 306 | 0 | 607 | | | | | | | | | | | | | | | | |

নিৰ্বাচক পঞ্জীয়ন বিষয়াৰ স্বাক্ষৰ



Nazri Naksha

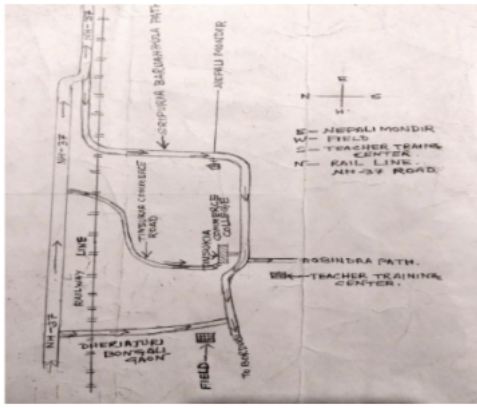

Google Map View



Polling Station Building Front View



ভোটগ্ৰহন কেন্দ্ৰৰ সন্মুখৰ দৃশ্য



Cad View

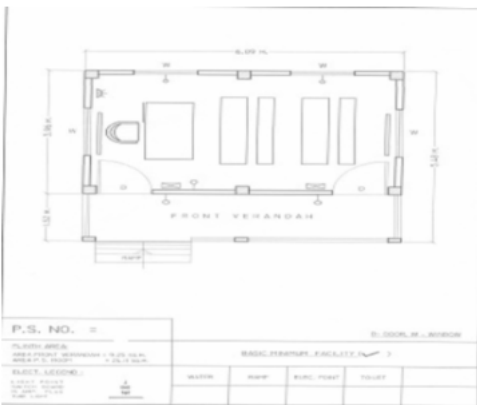

Key MAP View





| | | | | | |
|--|--------------------------|---|--------------------------|--|--------------------------|
| # 1 নাম : বীতা চৌহান চাহ স্বামীৰ নাম: সন্দীপ চাহ ঘৰ নং : 616 বয়স : 35 লিঙ্গ : মহিলা | CZH1713208 ফটো উপলব্ধ | 2 নাম : ভূবাল যাদব পিতাৰ নাম: ছংগুৰ যাদব ঘৰ নং : 58 বয়স : 69 লিঙ্গ : পুৰুষ | SEW0126433 ফটো উপলব্ধ | 3 নাম : অনিল কুমাৰ যাদব পিতাৰ নাম: ভূবাল যাদব ঘৰ নং : 58 বয়স : 27 লিঙ্গ : পুৰুষ | SEW0127829 ফটো উপলব্ধ |
| 4 নাম : বিশাল দে পিতাৰ নাম: উত্তম দে ঘৰ নং : 58 বয়স : 24 লিঙ্গ : পুৰুষ | SEW0141564 ফটো উপলব্ধ | # 5 নাম : প্রভা কুমাৰী যাদব পিতাৰ নাম: দিলীপ কুমাৰ যাদব ঘৰ নং : 69ক বয়স : 25 লিঙ্গ : মহিলা | JXP0530881 ফটো উপলব্ধ | 6 নাম : দীনবন্ধু দাস পিতাৰ নাম: সুবল ঘৰ নং : ৭৮ বয়স : 68 লিঙ্গ : পুৰুষ | CZH1009581 ফটো উপলব্ধ |
| 7 নাম : দিপালী দত্ত স্বামীৰ নাম: দিলীপ ঘৰ নং : ৭৮ বয়স : 58 লিঙ্গ : মহিলা | CZH1009649 ফটো উপলব্ধ | 8 নাম : বছিদা বেগম স্বামীৰ নাম: আফজল ঘৰ নং : 78 বয়স : 44 লিঙ্গ : মহিলা | CZH8038548 ফটো উপলব্ধ | 9 নাম : অজয় দাস দাস পিতাৰ নাম: দীনবন্ধু ঘৰ নং : ৭৮ বয়স : 42 লিঙ্গ : পুৰুষ | CZH1009650 ফটো উপলব্ধ |
| 10 নাম : বত্ৰা দাস পিতাৰ নাম: দীনবন্ধু ঘৰ নং : ৭৮ বয়স : 40 লিঙ্গ : মহিলা | CZH1009661 ফটো উপলব্ধ | 11 নাম : বুপা দাস পিতাৰ নাম: দীনবন্ধু দাস ঘৰ নং : ৭৮ বয়স : 37 লিঙ্গ : মহিলা | CZH1014046 ফটো উপলব্ধ | 12 নাম : বেখা দেব দাস স্বামীৰ নাম: পংকজ দাস ঘৰ নং : 78 বয়স : 34 লিঙ্গ : মহিলা | CZH1542604 ফটো উপলব্ধ |
| #2 13 নাম : সুমা দাস স্বামীৰ নাম: অজয় দাস ঘৰ নং : ৭৮ বয়স : 32 লিঙ্গ : মহিলা | CZH1014035 ফটো উপলব্ধ | 14 নাম : সংগীতা দাস পিতাৰ নাম: নিৰ্মল দাস ঘৰ নং : 78 বয়স : 25 লিঙ্গ : মহিলা | CZH0492405 ফটো উপলব্ধ | 15 নাম : পাপু দাস পিতাৰ নাম: নিৰ্মল দাস ঘৰ নং : ৭৮ খ বয়স : 28 লিঙ্গ : পুৰুষ | CZH0179051 ফটো উপলব্ধ |
| 16 নাম : পতুল দাস স্বামীৰ নাম: সুৰেশ ঘৰ নং : ৭৮ক বয়স : 51 লিঙ্গ : মহিলা | CZH1009616 ফটো উপলব্ধ | 17 নাম : নিৰ্মল দাস পিতাৰ নাম: সুবল ঘৰ নং : ৭৮খ বয়স : 51 লিঙ্গ : পুৰুষ | CZH1009627 ফটো উপলব্ধ | 18 নাম : সন্ধ্যা দাস স্বামীৰ নাম: নিৰ্মল ঘৰ নং : ৭৮খ বয়স : 48 লিঙ্গ : মহিলা | CZH1009638 ফটো উপলব্ধ |
| 19 নাম : পংকজ দাস পিতাৰ নাম: সুৰেশ ঘৰ নং : ৭৮ক বয়স : 39 লিঙ্গ : পুৰুষ | CZH1009672 ফটো উপলব্ধ | 20 নাম : মুনমুন দাস পিতাৰ নাম: সুৰেশ দাস ঘৰ নং : ৭৮ক বয়স : 35 লিঙ্গ : মহিলা | CZH1711484 ফটো উপলব্ধ | 21 নাম : শেখৰ দাস পিতাৰ নাম: সুৰেশ দাস ঘৰ নং : ৭৮ক বয়স : 31 লিঙ্গ : পুৰুষ | CZH1014182 ফটো উপলব্ধ |
| 22 নাম : টিট দাস পিতাৰ নাম: নিৰ্মল দাস ঘৰ নং : ৭৮ক বয়স : 30 লিঙ্গ : পুৰুষ | CZH1014171 ফটো উপলব্ধ | E 23 নাম : বিনোদ দাস পিতাৰ নাম: বমনি মোহন ঘৰ নং : ৭৯ বয়স : 70 লিঙ্গ : পুৰুষ | CZH1009683 ফটো উপলব্ধ | # 24 নাম : সুনীল চন্দ্ৰ দাস পিতাৰ নাম: বমনিমোহন ঘৰ নং : ৭৯ বয়স : 61 লিঙ্গ : পুৰুষ | CZH1009707 ফটো উপলব্ধ |
| # 25 নাম : চন্দ্ৰাৰণী দাস স্বামীৰ নাম: বিনোদ ঘৰ নং : 79 ক বয়স : 58 লিঙ্গ : মহিলা | CZH1009694 ফটো উপলব্ধ | 26 নাম : অঞ্জলী দাস স্বামীৰ নাম: সুনীল ঘৰ নং : ৭৯ বয়স : 56 লিঙ্গ : মহিলা | CZH1009718 ফটো উপলব্ধ | # 27 নাম : দিলীপ দাস পিতাৰ নাম: বমনিমোহন ঘৰ নং : 79 গ বয়স : 51 লিঙ্গ : পুৰুষ | CZH1009729 ফটো উপলব্ধ |
| 28 নাম : সুখ বঞ্জন দাস পিতাৰ নাম: বমনিমোহন ঘৰ নং : ৭৯ বয়স : 50 লিঙ্গ : পুৰুষ | CZH1009741 ফটো উপলব্ধ | # 29 নাম : বাপী সৰকাৰ পিতাৰ নাম: লেট সুবাস সৰকাৰ ঘৰ নং : 79 খ বয়স : 50 লিঙ্গ : পুৰুষ | CZH0260315 ফটো উপলব্ধ | 30 নাম : সুবঞ্জন দাস পিতাৰ নাম: বমনিমোহন ঘৰ নং : ৭৯ বয়স : 48 লিঙ্গ : পুৰুষ | CZH1009774 ফটো উপলব্ধ |

বিধানসভা সমষ্টিৰ নম্বৰ আৰু নাম : 86-তিনিচুকীয়া
অংশৰ নম্বৰ আৰু নাম : 1-ঢেকীয়াজুৰি বঙালী গাওঁ(অংশ)

| | | | | | |
|--|--------------------------|--|--------------------------|--|--------------------------|
| 31 নাম : নমিতা দাস স্বামীৰ নাম : সুৰঞ্জন দাস ঘৰ নং : ৭৯ বয়স : 47 লিঙ্গ : মহিলা | CZH1711202 ফটো উপলব্ধ | # 32 নাম : লক্ষ্মী বনি দাশ স্বামীৰ নাম : দিলীপ ঘৰ নং : 79 গ বয়স : 47 লিঙ্গ : মহিলা | CZH1009730 ফটো উপলব্ধ | # 33 নাম : তাপস দাস পিতাৰ নাম : বিনোদ ঘৰ নং : 79 ক বয়স : 40 লিঙ্গ : পুৰুষ | CZH1009763 ফটো উপলব্ধ |
| 34 নাম : পৰ্ণিমা দাস স্বামীৰ নাম : সুখ বঞ্জন দাস ঘৰ নং : ৭৯ বয়স : 39 লিঙ্গ : মহিলা | CZH1009752 ফটো উপলব্ধ | # 35 নাম : বিতু সৰকাৰ স্বামীৰ নাম : বাপ্পী সৰকাৰ ঘৰ নং : 79 খ বয়স : 39 লিঙ্গ : মহিলা | CZH0260190 ফটো উপলব্ধ | 36 নাম : বাজেশ দাস পিতাৰ নাম : সুনীল দাস ঘৰ নং : ৭৯ বয়স : 32 লিঙ্গ : পুৰুষ | CZH1711393 ফটো উপলব্ধ |
| 37 নাম : পুনম চৌহান দাস স্বামীৰ নাম : বাজেশ দাস ঘৰ নং : ৭৯ বয়স : 31 লিঙ্গ : মহিলা | CZH1711406 ফটো উপলব্ধ | # 38 নাম : দীপৰাজ দাস পিতাৰ নাম : দিলীপ দাস ঘৰ নং : 79 গ বয়স : 28 লিঙ্গ : পুৰুষ | CZH0176123 ফটো উপলব্ধ | # 39 নাম : দীপিকা দাস পিতাৰ নাম : দিলীপ দাস ঘৰ নং : 79 গ বয়স : 24 লিঙ্গ : মহিলা | CZH0544551 ফটো উপলব্ধ |
| 40 নাম : শ্ৰীতি দাস পিতাৰ নাম : সুখবঞ্জন দাস ঘৰ নং : 79 বয়স : 22 লিঙ্গ : মহিলা | SEW0061499 ফটো উপলব্ধ | 41 নাম : চিত্ৰ বঞ্জন দাস পিতাৰ নাম : অতুল ঘৰ নং : ৮০ বয়স : 61 লিঙ্গ : পুৰুষ | CZH1009796 ফটো উপলব্ধ | 42 নাম : অমৰ দাস পিতাৰ নাম : অতুল ঘৰ নং : ৮০ বয়স : 51 লিঙ্গ : পুৰুষ | CZH1009810 ফটো উপলব্ধ |
| 43 নাম : কল্পনা দাস স্বামীৰ নাম : চিত্ৰ বঞ্জন দাস ঘৰ নং : ৮০ বয়স : 49 লিঙ্গ : মহিলা | CZH1009809 ফটো উপলব্ধ | 44 নাম : কল্পনা দাস স্বামীৰ নাম : অমৰ দাস ঘৰ নং : ৮০ বয়স : 47 লিঙ্গ : মহিলা | CZH1009821 ফটো উপলব্ধ | # 45 নাম : উত্তম দাস পিতাৰ নাম : চিত্তবঞ্জন দাস ঘৰ নং : ৮০ বয়স : 33 লিঙ্গ : পুৰুষ | CZH0175182 ফটো উপলব্ধ |
| 46 নাম : অমৃত দাস পিতাৰ নাম : অমৰ দাস ঘৰ নং : 80 বয়স : 26 লিঙ্গ : পুৰুষ | CZH0253070 ফটো উপলব্ধ | 47 নাম : সোমা দাস পিতাৰ নাম : অমৰ দাস ঘৰ নং : 80 বয়স : 21 লিঙ্গ : মহিলা | SEW0061614 ফটো উপলব্ধ | 48 নাম : মৰন দাস পিতাৰ নাম : নিতাই ঘৰ নং : ৮১ বয়স : 48 লিঙ্গ : পুৰুষ | CZH1009832 ফটো উপলব্ধ |
| 49 নাম : শিৱানী দাস স্বামীৰ নাম : মৰন দাস ঘৰ নং : ৮১ বয়স : 38 লিঙ্গ : মহিলা | CZH0179424 ফটো উপলব্ধ | 50 নাম : স্বপন দাস পিতাৰ নাম : বিনোদ দাস ঘৰ নং : ৮৩ বয়স : 56 লিঙ্গ : পুৰুষ | CZH1009854 ফটো উপলব্ধ | 51 নাম : মনিকা দাস স্বামীৰ নাম : স্বপন দাস ঘৰ নং : ৮৩ বয়স : 48 লিঙ্গ : মহিলা | CZH1009865 ফটো উপলব্ধ |
| 52 নাম : মণ্ট দাস পিতাৰ নাম : নিতাই ঘৰ নং : ৮৩ বয়স : 46 লিঙ্গ : পুৰুষ | CZH1009843 ফটো উপলব্ধ | S 53 নাম : বিভা দাস বৰুৱা স্বামীৰ নাম : দিপাংকৰ বৰুৱা ঘৰ নং : ৮৩ বয়স : 31 লিঙ্গ : মহিলা | CZH1013838 ফটো উপলব্ধ | 54 নাম : সজল দাস পিতাৰ নাম : স্বপন দাস ঘৰ নং : 83 বয়স : 25 লিঙ্গ : পুৰুষ | CZH0259093 ফটো উপলব্ধ |
| 55 নাম : ৰামদলানী দেবী স্বামীৰ নাম : সুৰজ ঘৰ নং : ৮৪ বয়স : 66 লিঙ্গ : মহিলা | CZH1009898 ফটো উপলব্ধ | 56 নাম : গনেশ যাদৱ পিতাৰ নাম : সুৰজ ঘৰ নং : ৮৪ বয়স : 46 লিঙ্গ : পুৰুষ | CZH1009901 ফটো উপলব্ধ | 57 নাম : সুনীতা দেবী স্বামীৰ নাম : শংকৰ ঘৰ নং : ৮৪ বয়স : 44 লিঙ্গ : মহিলা | CZH1009934 ফটো উপলব্ধ |
| 58 নাম : দিনেশ যাদৱ পিতাৰ নাম : সুৰজ ঘৰ নং : ৮৪ বয়স : 40 লিঙ্গ : পুৰুষ | CZH1009912 ফটো উপলব্ধ | 59 নাম : সবিতা দেবী যাদৱ স্বামীৰ নাম : গনেশ যাদৱ ঘৰ নং : ৮৪ বয়স : 40 লিঙ্গ : মহিলা | CZH0175836 ফটো উপলব্ধ | S 60 নাম : সমন যাদৱ মাতৃৰ নাম : সুশীতা দেবী ঘৰ নং : 84 বয়স : 24 লিঙ্গ : মহিলা | SEW0061838 ফটো উপলব্ধ |



| | | | | | |
|--|--------------------------|--|--------------------------|--|--------------------------|
| 61 নাম : নথুনি যাদব পিতাৰ নাম: সৌদাগৰ যাদব ঘৰ নং : ৮৫ বয়স : 56 লিঙ্গ : পুৰুষ | CZH1009967 ফটো উপলব্ধ | 62 নাম : মালতী দেৱী স্বামীৰ নাম: নথুনি যাদব ঘৰ নং : ৮৫ বয়স : 55 লিঙ্গ : মহিলা | CZH1009978 ফটো উপলব্ধ | 63 নাম : অৰ্জুন যাদব পিতাৰ নাম: চিদেশী ঘৰ নং : ৮৫ বয়স : 43 লিঙ্গ : পুৰুষ | CZH1009989 ফটো উপলব্ধ |
| 64 নাম : ধৰ্মেন্দ্ৰ যাদব পিতাৰ নাম: নাথুনি যাদব ঘৰ নং : ৮৫ বয়স : 36 লিঙ্গ : পুৰুষ | CZH1013769 ফটো উপলব্ধ | 65 নাম : জয়ন্তী যাদব পিতাৰ নাম: দেবেন্দ্ৰ যাদব ঘৰ নং : 85 বয়স : 30 লিঙ্গ : মহিলা | CRX0447532 ফটো উপলব্ধ | 66 নাম : দেবেন্দ্ৰ যাদব পিতাৰ নাম: নাথুনি যাদব ঘৰ নং : ৮৫ বয়স : 29 লিঙ্গ : পুৰুষ | CZH1013770 ফটো উপলব্ধ |
| 67 নাম : অনিশা যাদব পিতাৰ নাম: নাথুনি যাদব ঘৰ নং : ৮৫ বয়স : 28 লিঙ্গ : মহিলা | CZH0243477 ফটো উপলব্ধ | 68 নাম : বিংকু যাদব স্বামীৰ নাম: ধৰ্মেন্দ্ৰ যাদব ঘৰ নং : ৮৫ বয়স : 26 লিঙ্গ : মহিলা | CZH0180554 ফটো উপলব্ধ | 69 নাম : ফাগু গোৱালা পিতাৰ নাম: ৰুথুৰিয়া গোৱালা ঘৰ নং : ৮৫ বয়স : 81 লিঙ্গ : পুৰুষ | CZH1014217 ফটো উপলব্ধ |
| 70 নাম : ৰুদল গোৱালা পিতাৰ নাম: ইন্দ্ৰ ঘৰ নং : ৮৬ বয়স : 76 লিঙ্গ : পুৰুষ | CZH1009990 ফটো উপলব্ধ | E 71 নাম : পাৰ্বতী গোৱালা স্বামীৰ নাম: ৰুদল গোৱালা ঘৰ নং : ৮৬ বয়স : ৭৭ লিঙ্গ : মহিলা | CZH1010000 ফটো উপলব্ধ | S 72 নাম : সুবা যাদব পিতাৰ নাম: ৰুদল গোৱালা ঘৰ নং : ৮৬ বয়স : 53 লিঙ্গ : পুৰুষ | CZH0177915 ফটো উপলব্ধ |
| 73 নাম : অনিৰুদ্ধ গোৱালা পিতাৰ নাম: ৰুদল গোৱালা ঘৰ নং : ৮৬ বয়স : 46 লিঙ্গ : পুৰুষ | CZH1010011 ফটো উপলব্ধ | 74 নাম : সিন্ধু গোৱালা স্বামীৰ নাম: অনিৰুদ্ধ গোৱালা ঘৰ নং : ৮৬ বয়স : 41 লিঙ্গ : মহিলা | CZH1010022 ফটো উপলব্ধ | S 75 নাম : সৰস্বতী যাদব পিতাৰ নাম: ৰুদল যাদব ঘৰ নং : ৮৬ বয়স : 34 লিঙ্গ : মহিলা | CZH1010033 ফটো উপলব্ধ |
| S 76 নাম : সবিতা যাদব পিতাৰ নাম: ৰুদল গোৱালা ঘৰ নং : ৮৬ বয়স : 29 লিঙ্গ : মহিলা | CZH0178178 ফটো উপলব্ধ | 77 নাম : সপ্না দে স্বামীৰ নাম: ব্ৰজেন্দ্ৰ দে ঘৰ নং : ৮৭ বয়স : 50 লিঙ্গ : মহিলা | CZH1013781 ফটো উপলব্ধ | 78 নাম : উত্তম দে পিতাৰ নাম: ব্ৰজেন্দ্ৰ ঘৰ নং : ৮৭ বয়স : 42 লিঙ্গ : পুৰুষ | CZH1010055 ফটো উপলব্ধ |
| 79 নাম : কৃষ্ণ দে মাতৃৰ নাম: সপ্না দে ঘৰ নং : ৮৭ বয়স : 38 লিঙ্গ : পুৰুষ | CZH1010044 ফটো উপলব্ধ | 80 নাম : সম্পা দে স্বামীৰ নাম: উত্তম দে ঘৰ নং : ৮৭ বয়স : 30 লিঙ্গ : মহিলা | CZH0295089 ফটো উপলব্ধ | 81 নাম : বাবুল বিশ্বাস পিতাৰ নাম: ৰায়মোহন ঘৰ নং : ৮৮ বয়স : 62 লিঙ্গ : পুৰুষ | CZH1010077 ফটো উপলব্ধ |
| 82 নাম : ৰাখী বিশ্বাস স্বামীৰ নাম: বাবুল ঘৰ নং : ৮৮ বয়স : 53 লিঙ্গ : মহিলা | CZH1010088 ফটো উপলব্ধ | E 83 নাম : প্ৰভাসিনী সাহা স্বামীৰ নাম: মতলীল ঘৰ নং : ৮৯ বয়স : 86 লিঙ্গ : মহিলা | CZH1010113 ফটো উপলব্ধ | 84 নাম : শিখ্ৰা সাহা স্বামীৰ নাম: বিশ্বনাথ ঘৰ নং : ৮৯ বয়স : 56 লিঙ্গ : মহিলা | CZH1010102 ফটো উপলব্ধ |
| 85 নাম : বিনোদ সাহা পিতাৰ নাম: বিশ্বনাথ ঘৰ নং : ৮৯ বয়স : 37 লিঙ্গ : পুৰুষ | CZH1010135 ফটো উপলব্ধ | 86 নাম : মণি সাহা পিতাৰ নাম: বিশ্বনাথ সাহা ঘৰ নং : ৮৯ বয়স : 36 লিঙ্গ : মহিলা | CZH1507391 ফটো উপলব্ধ | E 87 নাম : মালতী দত্ত স্বামীৰ নাম: ৰাধাগোবিন্দ দত্ত ঘৰ নং : ৯০ বয়স : ৭৭ লিঙ্গ : মহিলা | CZH1010146 ফটো উপলব্ধ |
| E 88 নাম : দিলীপ দত্ত পিতাৰ নাম: ৰাধাগোবিন্দ ঘৰ নং : ৯০ বয়স : 58 লিঙ্গ : পুৰুষ | CZH1010157 ফটো উপলব্ধ | 89 নাম : সুস্মিতা দত্ত স্বামীৰ নাম: দিলীপ ঘৰ নং : ৯০ বয়স : 50 লিঙ্গ : মহিলা | CZH1010168 ফটো উপলব্ধ | 90 নাম : দীপক দত্ত পিতাৰ নাম: ৰাধাগোবিন্দ দত্ত ঘৰ নং : ৯০ বয়স : 50 লিঙ্গ : পুৰুষ | CZH1010179 ফটো উপলব্ধ |



| | | | | | |
|---|--------------------------|---|--------------------------|---|--------------------------|
| 91 নাম : লীলাবতী দত্ত স্বামীৰ নাম: দীপক দত্ত ঘৰ নং : ৯০ বয়স : 47 লিঙ্গ : মহিলা | CZH1010180 ফটো উপলব্ধ | 92 নাম : সুভদ্রা দত্ত পিতাৰ নাম: দিলীপ দত্ত ঘৰ নং : ৯০ বয়স : 27 লিঙ্গ : পুৰুষ | CZH0175133 ফটো উপলব্ধ | 93 নাম : টম্পা চৌধুৰি পিতাৰ নাম: পুলক চৌধুৰি ঘৰ নং : 90 বয়স : 24 লিঙ্গ : মহিলা | CZH0536664 ফটো উপলব্ধ |
| 94 নাম : প্রিয়াঙ্কা দত্ত পিতাৰ নাম: দিলীপ দত্ত ঘৰ নং : 90 বয়স : 24 লিঙ্গ : মহিলা | CZH1453828 ফটো উপলব্ধ | 95 নাম : শুভদীপু দত্ত পিতাৰ নাম: দীপক দত্ত ঘৰ নং : 90 বয়স : 19 লিঙ্গ : পুৰুষ | SEW0122978 ফটো উপলব্ধ | 96 নাম : মালতী পাল পিতাৰ নাম: মনিন্দ্র পাল ঘৰ নং : ৯১ বয়স : 52 লিঙ্গ : মহিলা | CZH1010191 ফটো উপলব্ধ |
| 97 নাম : বিজিত বৰুৱা পিতাৰ নাম: প্রমোদ বৰুৱা ঘৰ নং : ৯১ক বয়স : 69 লিঙ্গ : পুৰুষ | CZH1010204 ফটো উপলব্ধ | 98 নাম : জয়ন্তী বৰুৱা স্বামীৰ নাম: বিজিত বৰুৱা ঘৰ নং : ৯১ক বয়স : 58 লিঙ্গ : মহিলা | CZH1010215 ফটো উপলব্ধ | 99 নাম : লোপামুদা বৰুৱা পিতাৰ নাম: বিজিত বৰুৱা ঘৰ নং : ৯১ক বয়স : 30 লিঙ্গ : মহিলা | CZH1013441 ফটো উপলব্ধ |
| E 100 নাম : মিলন দাস স্বামীৰ নাম: বৰি ঘৰ নং : ৯২ বয়স : 96 লিঙ্গ : মহিলা | CZH1010226 ফটো উপলব্ধ | E 101 নাম : প্রদীপ দাস পিতাৰ নাম: বৈকুণ্ঠ ঘৰ নং : ৯২ বয়স : 76 লিঙ্গ : পুৰুষ | CZH1010237 ফটো উপলব্ধ | 102 নাম : গৌৰাঙ্গ দাস পিতাৰ নাম: ৰবি ঘৰ নং : ৯২ বয়স : 68 লিঙ্গ : পুৰুষ | CZH1010248 ফটো উপলব্ধ |
| 103 নাম : ৰীতা দাস স্বামীৰ নাম: গৌৰাঙ্গ ঘৰ নং : ৯২ বয়স : 63 লিঙ্গ : মহিলা | CZH1010259 ফটো উপলব্ধ | 104 নাম : নিতাই দাস পিতাৰ নাম: ৰবি ঘৰ নং : ৯২ বয়স : 61 লিঙ্গ : পুৰুষ | CZH1010260 ফটো উপলব্ধ | 105 নাম : অঞ্জু দাস স্বামীৰ নাম: নিতাই ঘৰ নং : ৯২ বয়স : 58 লিঙ্গ : মহিলা | CZH1010271 ফটো উপলব্ধ |
| 106 নাম : সুরত দাস পিতাৰ নাম: নিতাই দাস ঘৰ নং : ৯২ বয়স : 35 লিঙ্গ : পুৰুষ | CZH1010282 ফটো উপলব্ধ | 107 নাম : বিকী দাস পিতাৰ নাম: গৌৰাঙ্গ দাস ঘৰ নং : ৯২ বয়স : 31 লিঙ্গ : পুৰুষ | CZH1013736 ফটো উপলব্ধ | 108 নাম : ফৰিদা খাতুন পিতাৰ নাম: মঃ ইমতিয়াজ আহমেদ ঘৰ নং : ৯২ক বয়স : 30 লিঙ্গ : মহিলা | CZH1014091 ফটো উপলব্ধ |
| 109 নাম : চিলা ৰায় মাতৃৰ নাম: বুদ্ধেশ্বৰী মুৰা ঘৰ নং : ৯৩ বয়স : 39 লিঙ্গ : মহিলা | CZH1711224 ফটো উপলব্ধ | 110 নাম : জিত গোৱে পিতাৰ নাম: সুকৰাম গোৱে ঘৰ নং : 93 বয়স : 36 লিঙ্গ : পুৰুষ | CZH1173426 ফটো উপলব্ধ | 111 নাম : পায়েল নন্দ স্বামীৰ নাম: ৰাজু নন্দ ঘৰ নং : ৯৩ বয়স : 33 লিঙ্গ : মহিলা | CZH1711235 ফটো উপলব্ধ |
| 112 নাম : পূজা ৰায় পিতাৰ নাম: সুৰেশ ৰায় ঘৰ নং : 93 বয়স : 26 লিঙ্গ : মহিলা | CZH0384594 ফটো উপলব্ধ | 113 নাম : চনু ৰায় মাতৃৰ নাম: চিলা ৰায় ঘৰ নং : 93 বয়স : 24 লিঙ্গ : পুৰুষ | SEW0025031 ফটো উপলব্ধ | 114 নাম : বিশাল ৰায় মাতৃৰ নাম: চিলা ৰায় ঘৰ নং : 93 বয়স : 21 লিঙ্গ : পুৰুষ | SEW0025064 ফটো উপলব্ধ |
| S 115 নাম : চাইৰাবান বেগম পিতাৰ নাম: হুসাইন আলী ঘৰ নং : ৯৩গ বয়স : 28 লিঙ্গ : মহিলা | CZH0179523 ফটো উপলব্ধ | 116 নাম : ৰুমি মুৰা পিতাৰ নাম: সহৰায় মুৰা ঘৰ নং : 93 খ বয়স : 34 লিঙ্গ : মহিলা | CZH0419200 ফটো উপলব্ধ | 117 নাম : ৰাজু নন্দ পিতাৰ নাম: জগট নন্দ ঘৰ নং : 93 খ বয়স : 33 লিঙ্গ : পুৰুষ | CZH0510149 ফটো উপলব্ধ |
| E 118 নাম : বুদ্ধেশ্বৰী মুৰা স্বামীৰ নাম: চহৰাই ঘৰ নং : ৯৩গ বয়স : 62 লিঙ্গ : মহিলা | CZH1010351 ফটো উপলব্ধ | 119 নাম : বিজুৱান আহমেদ পিতাৰ নাম: হমীদ খান ঘৰ নং : ৯৩গ বয়স : 59 লিঙ্গ : পুৰুষ | CZH1010362 ফটো উপলব্ধ | 120 নাম : মেহৰাবজুন বেগম স্বামীৰ নাম: বিজুৱান ঘৰ নং : ৯৩গ বয়স : 57 লিঙ্গ : মহিলা | CZH1010373 ফটো উপলব্ধ |



| | | | | | |
|--|--------------------------|--|--------------------------|--|--------------------------|
| 121 নাম : বহিম বেগম স্বামীৰ নাম: নূৰ ইছলাম ঘৰ নং : ৯৩৬ বয়স : 42 লিঙ্গ : মহিলা | CZH1013690 ফটো উপলব্ধ | 122 নাম : নূৰ ইছলাম আহমেদ পিতাৰ নাম: মহম্মদ বিজুরান আহমেদ ঘৰ নং : ৯৩৭ বয়স : 39 লিঙ্গ : পুৰুষ | CZH1010384 ফটো উপলব্ধ | 123 নাম : ফাতেমা বেগম স্বামীৰ নাম: নূৰ ইছলাম আহমেদ ঘৰ নং : ৯৩৭ বয়স : 37 লিঙ্গ : মহিলা | CZH1010395 ফটো উপলব্ধ |
| 124 নাম : আসমা খাতুন পিতাৰ নাম: মোহম্মদ সপাস ঘৰ নং : ৯৩৭ বয়স : 32 লিঙ্গ : মহিলা | CZH1711075 ফটো উপলব্ধ | 125 নাম : নূৰ আহমেদ পিতাৰ নাম: বিজুরান আহমেদ ঘৰ নং : ৯৩৭ বয়স : 29 লিঙ্গ : পুৰুষ | CZH1711188 ফটো উপলব্ধ | 126 নাম : মীৰা দেৱী স্বামীৰ নাম: জীতন ঘৰ নং : ৯৪ বয়স : 56 লিঙ্গ : মহিলা | CZH1010420 ফটো উপলব্ধ |
| 127 নাম : অৰুন যাদৱ পিতাৰ নাম: জীতেন যাদৱ ঘৰ নং : ৯৪ বয়স : 27 লিঙ্গ : পুৰুষ | CZH0184879 ফটো উপলব্ধ | 128 নাম : শ্ৰী ৰাম যাদৱ পিতাৰ নাম: হৰিহৰ ঘৰ নং : ৯৪ বয়স : 53 লিঙ্গ : পুৰুষ | CZH1010431 ফটো উপলব্ধ | 129 নাম : ৰাধিকা যাদৱ স্বামীৰ নাম: শ্ৰী ৰাম ঘৰ নং : ৯৪ বয়স : 51 লিঙ্গ : মহিলা | CZH1010442 ফটো উপলব্ধ |
| S 130 নাম : কবিতা যাদৱ পিতাৰ নাম: শ্ৰী ৰাম যাদৱ ঘৰ নং : 95 বয়স : 34 লিঙ্গ : মহিলা | CZH0260711 ফটো উপলব্ধ | 131 নাম : বিকাশ যাদৱ পিতাৰ নাম: শ্ৰী ৰাম যাদৱ ঘৰ নং : 95 বয়স : 29 লিঙ্গ : পুৰুষ | CZH0259283 ফটো উপলব্ধ | 132 নাম : বগী ছেত্ৰী স্বামীৰ নাম: গংগা বাহাদুৰ ছেত্ৰী ঘৰ নং : ৯৬ বয়স : 66 লিঙ্গ : মহিলা | CZH1010453 ফটো উপলব্ধ |
| 133 নাম : প্ৰণতী দাস পিতাৰ নাম: গংগা বাহাদুৰ ছেত্ৰী ঘৰ নং : ৯৬ বয়স : 37 লিঙ্গ : মহিলা | CZH1010464 ফটো উপলব্ধ | 134 নাম : মন বাহাদুৰ ছেত্ৰী পিতাৰ নাম: লেট গংগা বাহাদুৰ ছেত্ৰী ঘৰ নং : 96 বয়স : 31 লিঙ্গ : পুৰুষ | CZH0316851 ফটো উপলব্ধ | 135 নাম : ভীমা ছেত্ৰী পিতাৰ নাম: জংগ বাহাদুৰ ছেত্ৰী ঘৰ নং : 96 বয়স : 30 লিঙ্গ : মহিলা | CZH0260554 ফটো উপলব্ধ |
| 136 নাম : উশা বৰা ছেত্ৰী স্বামীৰ নাম: মন বাহাদুৰ ছেত্ৰী ঘৰ নং : 96 বয়স : 27 লিঙ্গ : মহিলা | CZH0316893 ফটো উপলব্ধ | E 137 নাম : অনৱধ গোৱালা পিতাৰ নাম: সুৰত ঘৰ নং : ৯৭ বয়স : 86 লিঙ্গ : পুৰুষ | CZH1010475 ফটো উপলব্ধ | 138 নাম : ৰামনাথ গোৱালা পিতাৰ নাম: সুৰত ঘৰ নং : ৯৭ বয়স : 76 লিঙ্গ : পুৰুষ | CZH1010497 ফটো উপলব্ধ |
| 139 নাম : লচিয়া দেৱী স্বামীৰ নাম: অনুৰোধ ঘৰ নং : ৯৭ বয়স : 74 লিঙ্গ : মহিলা | CZH1010486 ফটো উপলব্ধ | E 140 নাম : কমলা দেৱী স্বামীৰ নাম: ৰামনাথ গোৱালা ঘৰ নং : 97 বয়স : 63 লিঙ্গ : মহিলা | CZH0384743 ফটো উপলব্ধ | 141 নাম : গীতা দেৱী স্বামীৰ নাম: অশোক কুমাৰ যাদৱ ঘৰ নং : 97 বয়স : 40 লিঙ্গ : মহিলা | CZH0492686 ফটো উপলব্ধ |
| 142 নাম : অশোক কুমাৰ যাদৱ পিতাৰ নাম: ৰামনাথ যাদৱ ঘৰ নং : 97 বয়স : 35 লিঙ্গ : পুৰুষ | CZH0381939 ফটো উপলব্ধ | 143 নাম : উমেশ যাদৱ পিতাৰ নাম: ৰাম নাথ যাদৱ ঘৰ নং : 97 বয়স : 34 লিঙ্গ : পুৰুষ | CZH1013247 ফটো উপলব্ধ | 144 নাম : অধেশ যাদৱ পিতাৰ নাম: ৰাম নাথ যাদৱ ঘৰ নং : 97 বয়স : 33 লিঙ্গ : পুৰুষ | CZH1711439 ফটো উপলব্ধ |
| 145 নাম : ৰস্তা দেৱী স্বামীৰ নাম: উমেশ যাদৱ ঘৰ নং : 97 বয়স : 32 লিঙ্গ : মহিলা | CZH0492801 ফটো উপলব্ধ | 146 নাম : নিতুমনি কলিতা পিতাৰ নাম: ঘনকান্ত কলিতা ঘৰ নং : ৯৭খ বয়স : 26 লিঙ্গ : মহিলা | CZH0297176 ফটো উপলব্ধ | 147 নাম : আৰতী কলিতা স্বামীৰ নাম: ঘনকান্ত কলিতা ঘৰ নং : ৯৭খ বয়স : 53 লিঙ্গ : মহিলা | CZH1010555 ফটো উপলব্ধ |
| 148 নাম : শৈলেন বৰ্মন পিতাৰ নাম: বৰুন বৰ্মন ঘৰ নং : ৯৭খ বয়স : 51 লিঙ্গ : পুৰুষ | CZH1014308 ফটো উপলব্ধ | 149 নাম : অনপ কুমাৰ বনিক পিতাৰ নাম: অনিল কুমাৰ বনিক ঘৰ নং : ৯৭ ক বয়স : 45 লিঙ্গ : পুৰুষ | CZH0331967 ফটো উপলব্ধ | 150 নাম : ৰেখা বৰ্মন স্বামীৰ নাম: শৈলেন বৰ্মন ঘৰ নং : ৯৭খ বয়স : 41 লিঙ্গ : মহিলা | CZH1014295 ফটো উপলব্ধ |



| | | |
|---|---|---|
| <p>S 151 CZH1010511</p> <p>নাম : অৰ্চনা দেবনাথ পিতাৰ নাম: অলংগ দেবনাথ ঘৰ নং : ৯৭ক বয়স : ৩৭ লিঙ্গ : মহিলা</p> <p>ফটো উপলব্ধ</p> | <p>152 CZH1010533</p> <p>নাম : অৰুন দেবনাথ পিতাৰ নাম: অলংগ দেবনাথ ঘৰ নং : ৯৭ক বয়স : 37 লিঙ্গ : পুৰুষ</p> <p>ফটো উপলব্ধ</p> | <p>153 CZH0332049</p> <p>নাম : সঙ্গীতা দেবনাথ স্বামীৰ নাম: অৰুণ দেবনাথ ঘৰ নং : ৯৭ ক বয়স : 31 লিঙ্গ : মহিলা</p> <p>ফটো উপলব্ধ</p> |
| <p>154 CZH1014228</p> <p>নাম : বিমকি মনি কলিতা পিতাৰ নাম: ঘনকান্ত কলিতা ঘৰ নং : ৯৭খ বয়স : 31 লিঙ্গ : মহিলা</p> <p>ফটো উপলব্ধ</p> | <p>155 CZH0175455</p> <p>নাম : বাচু চৌধুৰী পিতাৰ নাম: মহিম চন্দ্ৰ চৌধুৰী ঘৰ নং : ৯৮ বয়স : 71 লিঙ্গ : পুৰুষ</p> <p>ফটো উপলব্ধ</p> | <p>156 CZH1010577</p> <p>নাম : উসমান অহমদ পিতাৰ নাম: হুমুদ্দিন ঘৰ নং : ৯৮ বয়স : 49 লিঙ্গ : মহিলা</p> <p>ফটো উপলব্ধ</p> |
| <p>157 CZH1010588</p> <p>নাম : আশা বেগম স্বামীৰ নাম: উসমান অহমদ ঘৰ নং : ৯৮ বয়স : 46 লিঙ্গ : মহিলা</p> <p>ফটো উপলব্ধ</p> | <p>158 CZH0177642</p> <p>নাম : মেহৰুন বেগম স্বামীৰ নাম: আকবৰ আলী ঘৰ নং : ৯৮ বয়স : 42 লিঙ্গ : মহিলা</p> <p>ফটো উপলব্ধ</p> | <p>159 CZH1010602</p> <p>নাম : অৰবিন্দ যাদৱ পিতাৰ নাম: জিতেন যাদৱ ঘৰ নং : ৯৮ বয়স : 32 লিঙ্গ : পুৰুষ</p> <p>ফটো উপলব্ধ</p> |
| <p>160 CZH0367037</p> <p>নাম : ধৰ্মেন্দ্ৰ কুমাৰ যাদৱ পিতাৰ নাম: জিতেন যাদৱ ঘৰ নং : 98 বয়স : 27 লিঙ্গ : পুৰুষ</p> <p>ফটো উপলব্ধ</p> | <p>161 CZH0533539</p> <p>নাম : চালাউদ্দিন আহমেদ পিতাৰ নাম: উসমান আহমেদ ঘৰ নং : 98 বয়স : 26 লিঙ্গ : পুৰুষ</p> <p>ফটো উপলব্ধ</p> | <p>162 CZH1010613</p> <p>নাম : হৰেৰাম চৌহান পিতাৰ নাম: বংশীলাল ঘৰ নং : ৯৯ বয়স : 51 লিঙ্গ : পুৰুষ</p> <p>ফটো উপলব্ধ</p> |
| <p>163 CZH1010624</p> <p>নাম : সপনা দেবী চৌহান স্বামীৰ নাম: হৰেৰাম ঘৰ নং : ৯৯ বয়স : 46 লিঙ্গ : মহিলা</p> <p>ফটো উপলব্ধ</p> | <p>164 CZH1013725</p> <p>নাম : অনিল কুমাৰ চৌহান পিতাৰ নাম: হৰেৰাম চৌহান ঘৰ নং : ৯৯ বয়স : 30 লিঙ্গ : পুৰুষ</p> <p>ফটো উপলব্ধ</p> | <p>165 CZH0227173</p> <p>নাম : অনীতা চৌহান পিতাৰ নাম: হৰেৰাম চৌহান ঘৰ নং : ৯৯ বয়স : 26 লিঙ্গ : মহিলা</p> <p>ফটো উপলব্ধ</p> |
| <p>166 CZH1010635</p> <p>নাম : চুদামা চৌহান পিতাৰ নাম: বংশীলাল ঘৰ নং : 100 বয়স : 61 লিঙ্গ : পুৰুষ</p> <p>ফটো উপলব্ধ</p> | <p>167 CZH1010646</p> <p>নাম : মীৰা চৌহান স্বামীৰ নাম: চুদামা ঘৰ নং : 100 বয়স : 51 লিঙ্গ : মহিলা</p> <p>ফটো উপলব্ধ</p> | <p>E 168 CZH1010657</p> <p>নাম : দুৰ্গা চৌহান পিতাৰ নাম: বংশীলাল ঘৰ নং : 100 বয়স : 46 লিঙ্গ : পুৰুষ</p> <p>ফটো উপলব্ধ</p> |
| <p># 169 DRH0313635</p> <p>নাম : নাগমা সিদ্ধিকি স্বামীৰ নাম: মঃ সেৰাজ ঘৰ নং : 100 বয়স : 33 লিঙ্গ : মহিলা</p> <p>ফটো উপলব্ধ</p> | <p>170 CZH0357368</p> <p>নাম : য়াসমীন খাতুন মাতৃৰ নাম: অমিনা খাতুন ঘৰ নং : 100 বয়স : 30 লিঙ্গ : মহিলা</p> <p>ফটো উপলব্ধ</p> | <p>171 CZH0357327</p> <p>নাম : ইৰফান আহমেদ মাতৃৰ নাম: অমিনা খাতুন ঘৰ নং : 100 বয়স : 28 লিঙ্গ : পুৰুষ</p> <p>ফটো উপলব্ধ</p> |
| <p>172 CZH0357343</p> <p>নাম : ওয়াহিদ আহমেদ মাতৃৰ নাম: অমিনা খাতুন ঘৰ নং : 100 বয়স : 25 লিঙ্গ : পুৰুষ</p> <p>ফটো উপলব্ধ</p> | <p>173 CZH0373639</p> <p>নাম : মীনাক্ষী বিশ্বকৰ্মা পিতাৰ নাম: অৰ্জুন বিশ্বকৰ্মা ঘৰ নং : 100 বয়স : 25 লিঙ্গ : মহিলা</p> <p>ফটো উপলব্ধ</p> | <p>174 CZH1795848</p> <p>নাম : সঞ্জনা যাদৱ মাতৃৰ নাম: স্নিতা দেবী ঘৰ নং : 100 বয়স : 23 লিঙ্গ : মহিলা</p> <p>ফটো উপলব্ধ</p> |
| <p>175 CZH1010680</p> <p>নাম : হুছেইন আহমেদ পিতাৰ নাম: চুৰত জামাল আহমেদ ঘৰ নং : ১০১ বয়স : 45 লিঙ্গ : পুৰুষ</p> <p>ফটো উপলব্ধ</p> | <p>176 CZH1010522</p> <p>নাম : অলক দেবনাথ পিতাৰ নাম: অলংগ ঘৰ নং : 101 বয়স : 42 লিঙ্গ : পুৰুষ</p> <p>ফটো উপলব্ধ</p> | <p>177 SEW0142463</p> <p>নাম : ৰাবিয়া খাতুন স্বামীৰ নাম: বাবলু আহমেদ ঘৰ নং : 101 বয়স : 38 লিঙ্গ : মহিলা</p> <p>ফটো উপলব্ধ</p> |
| <p>178 CZH1013747</p> <p>নাম : সলমা খাতুন স্বামীৰ নাম: হুছেইন আহমেদ ঘৰ নং : ১০১ বয়স : 34 লিঙ্গ : মহিলা</p> <p>ফটো উপলব্ধ</p> | <p>179 CZH0258400</p> <p>নাম : মাছি নাগ পিতাৰ নাম: লাবান নাগ ঘৰ নং : 101 বয়স : 25 লিঙ্গ : পুৰুষ</p> <p>ফটো উপলব্ধ</p> | <p>180 CZH0543371</p> <p>নাম : আসিফ আহমেদ পিতাৰ নাম: নূৰ ইছলাম আহমেদ ঘৰ নং : 101 বয়স : 25 লিঙ্গ : পুৰুষ</p> <p>ফটো উপলব্ধ</p> |



বিধানসভা সমষ্টিৰ নম্বৰ আৰু নাম : 86-তিনিচুকীয়া
অংশৰ নম্বৰ আৰু নাম : 1-ঢেকীয়াজুৰি বঙালী গাওঁ(অংশ)

| | | | | | |
|---|---------------------------|--|---------------------------|---|---------------------------|
| 181 নাম : হেনা বেগম পিতাৰ নাম: নূৰইছলাম আহমেদ ঘৰ নং : 101 বয়স : 21 লিঙ্গ : মহিলা | SEW0143008 ফটো উপলব্ধ | E 182 নাম : অমিনা খাতুন স্বামীৰ নাম: জাকিৰ আহমেদ ঘৰ নং : 101 বয়স : 41 লিঙ্গ : মহিলা | CZH01013941 ফটো উপলব্ধ | 183 নাম : হাবিবা বেগম স্বামীৰ নাম: আশাবুল খান ঘৰ নং : 101 ক বয়স : 30 লিঙ্গ : মহিলা | CZH0182014 ফটো উপলব্ধ |
| 184 নাম : নাচবিন খান পিতাৰ নাম: কৰিম খান ঘৰ নং : 101 ক বয়স : 26 লিঙ্গ : মহিলা | CZH0179150 ফটো উপলব্ধ | 185 নাম : নূৰ ইছলাম আহমেদ পিতাৰ নাম: জামাল আহমেদ ঘৰ নং : 101 বয়স : 51 লিঙ্গ : পুৰুষ | CZH01010748 ফটো উপলব্ধ | 186 নাম : ফে।কুৰুদীন আহমেদ পিতাৰ নাম: চুবত জামাল ঘৰ নং : 101 বয়স : 44 লিঙ্গ : পুৰুষ | CZH01010704 ফটো উপলব্ধ |
| 187 নাম : নূৰ আহমেদ পিতাৰ নাম: সুৰত জামাল আহমেদ ঘৰ নং : 101 ক বয়স : 43 লিঙ্গ : পুৰুষ | CZH01010726 ফটো উপলব্ধ | 188 নাম : জাকিৰ আহমেদ পিতাৰ নাম: চুবত জামাল আহমেদ ঘৰ নং : 101 গ বয়স : 42 লিঙ্গ : পুৰুষ | CZH01010715 ফটো উপলব্ধ | 189 নাম : কৰিম খান পিতাৰ নাম: আকবৰ খান ঘৰ নং : 101 ক বয়স : 41 লিঙ্গ : পুৰুষ | CZH01013985 ফটো উপলব্ধ |
| 190 নাম : বাজু আহমেদ পিতাৰ নাম: সুৰত জামাল ঘৰ নং : 101 ট বয়স : 40 লিঙ্গ : পুৰুষ | CZH01010759 ফটো উপলব্ধ | 191 নাম : চাজিদা খাতুন স্বামীৰ নাম: বাজু আহমেদ ঘৰ নং : 101 ট বয়স : 40 লিঙ্গ : মহিলা | CZH01014024 ফটো উপলব্ধ | 192 নাম : এলিনা বেগম স্বামীৰ নাম: ফে।কুৰুদীন আহমেদ ঘৰ নং : 101 খ বয়স : 40 লিঙ্গ : মহিলা | CZH01014068 ফটো উপলব্ধ |
| 193 নাম : বাবল আহমেদ পিতাৰ নাম: সুৰজ জামাল আহমেদ ঘৰ নং : 101 ক বয়স : 34 লিঙ্গ : পুৰুষ | CZH01010691 ফটো উপলব্ধ | 194 নাম : আয়েশা বেগম স্বামীৰ নাম: কৰিম খান ঘৰ নং : 101 ক বয়স : 32 লিঙ্গ : মহিলা | CZH01013996 ফটো উপলব্ধ | 195 নাম : আসাবুল খান পিতাৰ নাম: কৰিম খান ঘৰ নং : 101 ক বয়স : 29 লিঙ্গ : পুৰুষ | CZH01710992 ফটো উপলব্ধ |
| 196 নাম : হবিব আলি পিতাৰ নাম: চুলতান আলি ঘৰ নং : 102 বয়স : 51 লিঙ্গ : পুৰুষ | CZH01010760 ফটো উপলব্ধ | 197 নাম : চেৰনেচা বেগম স্বামীৰ নাম: হবিব ঘৰ নং : 102 বয়স : 50 লিঙ্গ : মহিলা | CZH01010771 ফটো উপলব্ধ | 198 নাম : মাহমদ আলী পিতাৰ নাম: মেহবুব ঘৰ নং : 102 বয়স : 36 লিঙ্গ : পুৰুষ | CZH01010806 ফটো উপলব্ধ |
| 199 নাম : বচল আলি পিতাৰ নাম: হাবিব ঘৰ নং : 102 বয়স : 33 লিঙ্গ : পুৰুষ | CZH01010793 ফটো উপলব্ধ | 200 নাম : চিকনদৰ আলি পিতাৰ নাম: হাবিব আলী ঘৰ নং : 102 বয়স : 30 লিঙ্গ : পুৰুষ | CZH0175042 ফটো উপলব্ধ | S 201 নাম : সঞ্জীদা খাতুন পিতাৰ নাম: মোহিব আলী ঘৰ নং : 102 বয়স : 29 লিঙ্গ : মহিলা | CZH0182162 ফটো উপলব্ধ |
| 202 নাম : মুকন্দৰ আলী পিতাৰ নাম: হাবিব আলী ঘৰ নং : 102 বয়স : 26 লিঙ্গ : পুৰুষ | CZH0175125 ফটো উপলব্ধ | 203 নাম : হাসিনা খাতুন পিতাৰ নাম: হবিব আলী ঘৰ নং : 102 বয়স : 22 লিঙ্গ : মহিলা | CZH01521715 ফটো উপলব্ধ | 204 নাম : মঃ চায়বুদ্দিন পিতাৰ নাম: মঃ বমতোল্লা মিত্ৰতা ঘৰ নং : 103 বয়স : 51 লিঙ্গ : পুৰুষ | CZH01014273 ফটো উপলব্ধ |
| 205 নাম : মহম্মদ গুড্ডু পিতাৰ নাম: মহম্মদ বহমান ঘৰ নং : 103 বয়স : 39 লিঙ্গ : পুৰুষ | CZH0260174 ফটো উপলব্ধ | 206 নাম : অমিনা বেগম স্বামীৰ নাম: মহম্মদ গ্যদ্ ঘৰ নং : 103 বয়স : 34 লিঙ্গ : মহিলা | CZH0260281 ফটো উপলব্ধ | 207 নাম : খিতেশ্বৰ বৰ্মা পিতাৰ নাম: মতিলাল ঘৰ নং : 108 বয়স : 79 লিঙ্গ : পুৰুষ | CZH01010817 ফটো উপলব্ধ |
| 208 নাম : সীতা দেবী স্বামীৰ নাম: খিতেশ্বৰ বৰ্মা ঘৰ নং : 108 বয়স : 71 লিঙ্গ : মহিলা | CZH01010828 ফটো উপলব্ধ | 209 নাম : অভিজিত তু চা পিতাৰ নাম: বাবু তুচা ঘৰ নং : 104 বয়স : 20 লিঙ্গ : পুৰুষ | SEW0062034 ফটো উপলব্ধ | 210 নাম : বুবল বৰুৱা পিতাৰ নাম: সোমেশ্বৰ বৰুৱা ঘৰ নং : 108 ক বয়স : 26 লিঙ্গ : পুৰুষ | CZH0225201 ফটো উপলব্ধ |

বিধানসভা সমষ্টিৰ নম্বৰ আৰু নাম : 86-তিনিচুকীয়া
অংশৰ নম্বৰ আৰু নাম : 1-ঢেকীয়াজুৰি বঙালী গাওঁ(অংশ)

| | | | | | |
|---|--------------------------|---|--------------------------|---|--------------------------|
| 211 নাম : সোমেশ্বৰ বৰুৱা পিতাৰ নাম: ধনবৰ ঘৰ নং : ১০৪ক বয়স : 59 লিঙ্গ : পুৰুষ | CZH1010839 ফটো উপলব্ধ | 212 নাম : মীনা বৰুৱা স্বামীৰ নাম: সোমেশ্বৰ বৰুৱা ঘৰ নং : ১০৪ক বয়স : 51 লিঙ্গ : মহিলা | CZH1010840 ফটো উপলব্ধ | S 213 নাম : ৰশ্মি বৰুৱা পিতাৰ নাম: সোমেশ্বৰ বৰুৱা ঘৰ নং : ১০৪ক বয়স : 29 লিঙ্গ : মহিলা | CZH1711155 ফটো উপলব্ধ |
| 214 নাম : উমেশ কলিতা পিতাৰ নাম: তিলেশ্বৰ ঘৰ নং : ১০৫ বয়স : 74 লিঙ্গ : পুৰুষ | CZH1010851 ফটো উপলব্ধ | 215 নাম : ৰাজু কলিতা পিতাৰ নাম: উমেশ ঘৰ নং : ১০৫ বয়স : 48 লিঙ্গ : পুৰুষ | CZH1010873 ফটো উপলব্ধ | 216 নাম : ৰিংকী কলিতা স্বামীৰ নাম: ৰাজু কলিতা ঘৰ নং : ১০৫ বয়স : 39 লিঙ্গ : মহিলা | CZH1010884 ফটো উপলব্ধ |
| # 217 নাম : দিপালী কলিতা পিতাৰ নাম: উমেশ কলিতা ঘৰ নং : ১০৫ বয়স : 37 লিঙ্গ : মহিলা | CZH0177170 ফটো উপলব্ধ | 218 নাম : মনোজ কলিতা পিতাৰ নাম: উমেশ কলিতা ঘৰ নং : 105 বয়স : 25 লিঙ্গ : পুৰুষ | CZH0380600 ফটো উপলব্ধ | 219 নাম : কুতি গোৱালা কলিতা স্বামীৰ নাম: মনোজ কলিতা ঘৰ নং : 105 বয়স : 22 লিঙ্গ : মহিলা | CZH1783919 ফটো উপলব্ধ |
| 220 নাম : পূজা কলিতা পিতাৰ নাম: ৰাজু কলিতা ঘৰ নং : 105 বয়স : 21 লিঙ্গ : মহিলা | CZH1783943 ফটো উপলব্ধ | 221 নাম : যোগেন্দ্ৰ শুক্লা পিতাৰ নাম: হৰিহৰ ঘৰ নং : ১০৬ বয়স : 59 লিঙ্গ : পুৰুষ | CZH1010895 ফটো উপলব্ধ | 222 নাম : গিৰিজা শুক্লা স্বামীৰ নাম: যোগেন্দ্ৰ ঘৰ নং : ১০৬ বয়স : 57 লিঙ্গ : মহিলা | CZH1010908 ফটো উপলব্ধ |
| 223 নাম : শচীন্দ্ৰ শুক্লা পিতাৰ নাম: হৰিহৰ ঘৰ নং : ১০৬ বয়স : 40 লিঙ্গ : পুৰুষ | CZH1010920 ফটো উপলব্ধ | 224 নাম : কালিয়া দাস পিতাৰ নাম: গৰীব ঘৰ নং : ১০৭ বয়স : 53 লিঙ্গ : পুৰুষ | CZH1010942 ফটো উপলব্ধ | 225 নাম : লিলাবতী দাস স্বামীৰ নাম: কালীয়া ঘৰ নং : ১০৭ বয়স : 51 লিঙ্গ : মহিলা | CZH1010975 ফটো উপলব্ধ |
| 226 নাম : মনোজ দাস পিতাৰ নাম: কালিয়া দাস ঘৰ নং : ১০৭ বয়স : 34 লিঙ্গ : পুৰুষ | CZH1010986 ফটো উপলব্ধ | 227 নাম : বৰিতা দাস স্বামীৰ নাম: মনোজ দাস ঘৰ নং : ১০৭ বয়স : 30 লিঙ্গ : মহিলা | CZH1748341 ফটো উপলব্ধ | 228 নাম : নীলম দাস পিতাৰ নাম: কালিয়া দাস ঘৰ নং : ১০৭ বয়স : 27 লিঙ্গ : মহিলা | CZH0211086 ফটো উপলব্ধ |
| 229 নাম : ৰমা দাস পিতাৰ নাম: কালিয়া দাস ঘৰ নং : 107 বয়স : 23 লিঙ্গ : পুৰুষ | CZH0510396 ফটো উপলব্ধ | 230 নাম : সুভাশ নন্দী পিতাৰ নাম: বীৰেন্দ্ৰ নন্দী ঘৰ নং : ১০৮ বয়স : 62 লিঙ্গ : পুৰুষ | CZH1013496 ফটো উপলব্ধ | 231 নাম : সুজাতা নন্দী নমঃশূদ্ৰ অন্যান্য: চিত্তৰঞ্জন নমঃশূদ্ৰ ঘৰ নং : 108 বয়স : 38 লিঙ্গ : মহিলা | JXP1549695 ফটো উপলব্ধ |
| 232 নাম : গোড়ী নন্দী দেবনাথ পিতাৰ নাম: প্ৰশান্ত দেবনাথ ঘৰ নং : ১০৮ বয়স : 34 লিঙ্গ : মহিলা | CZH1013509 ফটো উপলব্ধ | 233 নাম : ডিম্পী দাস পিতাৰ নাম: বকুল দাস ঘৰ নং : ১০৮ বয়স : 29 লিঙ্গ : মহিলা | CZH1013689 ফটো উপলব্ধ | 234 নাম : বকুল দাস পিতাৰ নাম: জ্ঞানেন্দ্ৰ দাস ঘৰ নং : ১০৮ক বয়স : 55 লিঙ্গ : পুৰুষ | CZH1011014 ফটো উপলব্ধ |
| 235 নাম : শিখা দাস পিতাৰ নাম: জ্ঞান ঘৰ নং : ১০৮ক বয়স : 51 লিঙ্গ : মহিলা | CZH1011047 ফটো উপলব্ধ | 236 নাম : সন্ধ্যা দাস স্বামীৰ নাম: বকুল দাস ঘৰ নং : ১০৮ক বয়স : 49 লিঙ্গ : মহিলা | CZH1011025 ফটো উপলব্ধ | 237 নাম : প্ৰনয় দাস পিতাৰ নাম: জ্ঞান ঘৰ নং : ১০৮ক বয়স : 48 লিঙ্গ : পুৰুষ | CZH1011058 ফটো উপলব্ধ |
| 238 নাম : দীপ কুমাৰ দাস পিতাৰ নাম: বকুল দাস ঘৰ নং : ১০৮ক বয়স : 36 লিঙ্গ : পুৰুষ | CZH1010997 ফটো উপলব্ধ | 239 নাম : মহঃ শফিক উদ্দীন পিতাৰ নাম: মচড আলী ঘৰ নং : ১০৯ বয়স : 55 লিঙ্গ : পুৰুষ | CZH1011069 ফটো উপলব্ধ | 240 নাম : ৰজিয়া বেগম স্বামীৰ নাম: মঃ চফীক ঘৰ নং : ১০৯ বয়স : 48 লিঙ্গ : মহিলা | CZH1011070 ফটো উপলব্ধ |



| | | | | | |
|---|--------------------------|--|--------------------------|--|--------------------------|
| 241 নাম : চফিয়া খাতুন পিতাৰ নাম: মহঃ শফিক উদ্দীন ঘৰ নং : ১০৯ বয়স : 29 লিঙ্গ : মহিলা | CZH0211326 ফটো উপলব্ধ | 242 নাম : ববিনা খাতুন পিতাৰ নাম: মহঃ শফিক উদ্দীন ঘৰ নং : 109 বয়স : 25 লিঙ্গ : মহিলা | CZH0401539 ফটো উপলব্ধ | 243 নাম : মঞ্জু নায়ক স্বামীৰ নাম: খগেন্দ্ৰ নায়ক ঘৰ নং : ১১০ বয়স : 55 লিঙ্গ : মহিলা | CZH1011081 ফটো উপলব্ধ |
| 244 নাম : চাৰতুলি নায়ক স্বামীৰ নাম: কস্তো ঘৰ নং : ১১০ বয়স : 53 লিঙ্গ : মহিলা | CZH1011105 ফটো উপলব্ধ | 245 নাম : সুনিতা দেৱী মাতৃৰ নাম: দিনেশ প্ৰসাদ ঘৰ নং : 110 বয়স : 31 লিঙ্গ : মহিলা | CZH0369843 ফটো উপলব্ধ | 246 নাম : পবিত্ৰ গোৱালা পিতাৰ নাম: ফাগু ঘৰ নং : ১১১ বয়স : 59 লিঙ্গ : পুৰুষ | CZH1011116 ফটো উপলব্ধ |
| 247 নাম : ৰেনু গোৱালা স্বামীৰ নাম: পবিত্ৰ ঘৰ নং : ১১১ বয়স : 55 লিঙ্গ : মহিলা | CZH1011127 ফটো উপলব্ধ | 248 নাম : পিংকী গোৱালা পিতাৰ নাম: পবিত্ৰ ঘৰ নং : ১১১ বয়স : 38 লিঙ্গ : মহিলা | CZH1011149 ফটো উপলব্ধ | 249 নাম : প্ৰশান্ত গুৱালা পিতাৰ নাম: পবিত্ৰ গুৱালা ঘৰ নং : ১১১ বয়স : 36 লিঙ্গ : পুৰুষ | CZH1011150 ফটো উপলব্ধ |
| 250 নাম : পৰিমিতা ৰায় পিতাৰ নাম: সুৰেশ ৰায় ঘৰ নং : ১১১ বয়স : 36 লিঙ্গ : মহিলা | CZH1711122 ফটো উপলব্ধ | 251 নাম : ৰাহুল গোৱালা পিতাৰ নাম: পবিত্ৰ গোৱালা ঘৰ নং : ১১১ বয়স : 30 লিঙ্গ : পুৰুষ | CZH1013383 ফটো উপলব্ধ | 252 নাম : ৰানী গোৱালা স্বামীৰ নাম: প্ৰশান্ত গোৱালা ঘৰ নং : ১১১ বয়স : 30 লিঙ্গ : মহিলা | CZH0248286 ফটো উপলব্ধ |
| 253 নাম : পূজা গুৱালা স্বামীৰ নাম: ৰাহুল গুৱালা ঘৰ নং : ১১১ বয়স : 27 লিঙ্গ : মহিলা | CZH0010587 ফটো উপলব্ধ | 254 নাম : অভিজিত ঘোষ পিতাৰ নাম: অজিত ঘৰ নং : ১১১ক বয়স : 34 লিঙ্গ : পুৰুষ | CZH1011161 ফটো উপলব্ধ | 255 নাম : নাৰায়ন দেবনাথ পিতাৰ নাম: নিতাহৰি ঘৰ নং : ১১২ বয়স : 66 লিঙ্গ : পুৰুষ | CZH1011172 ফটো উপলব্ধ |
| 256 নাম : মায়াদেবনাথ স্বামীৰ নাম: নাৰায়ন দেবনাথ ঘৰ নং : ১১২ বয়স : 58 লিঙ্গ : মহিলা | CZH1011183 ফটো উপলব্ধ | 257 নাম : সূশান্ত দেবনাথ পিতাৰ নাম: নাৰায়ন দেবনাথ ঘৰ নং : ১১২ বয়স : 38 লিঙ্গ : পুৰুষ | CZH1011194 ফটো উপলব্ধ | 258 নাম : পম্পা দেবনাথ স্বামীৰ নাম: সূশান্ত দেবনাথ ঘৰ নং : 112 বয়স : 34 লিঙ্গ : মহিলা | CZH0385492 ফটো উপলব্ধ |
| 259 নাম : প্ৰশান্ত দেবনাথ পিতাৰ নাম: নাৰায়ন দেবনাথ ঘৰ নং : ১১২ বয়স : 34 লিঙ্গ : পুৰুষ | CZH1011207 ফটো উপলব্ধ | 260 নাম : বিধান ৰায় পিতাৰ নাম: বাৰিন্দ্ৰ ৰায় ঘৰ নং : ১১৩ বয়স : 68 লিঙ্গ : পুৰুষ | CZH1011229 ফটো উপলব্ধ | 261 নাম : ৰীনা ৰায় স্বামীৰ নাম: বিধান ঘৰ নং : ১১৩ বয়স : 58 লিঙ্গ : মহিলা | CZH1011230 ফটো উপলব্ধ |
| 262 নাম : বিকাশ ৰায় পিতাৰ নাম: বিধান ঘৰ নং : ১১৩ বয়স : 40 লিঙ্গ : পুৰুষ | CZH1011241 ফটো উপলব্ধ | 263 নাম : ইন্দ্ৰজিত ৰায় পিতাৰ নাম: বিধান ৰায় ঘৰ নং : ১১৩ বয়স : 35 লিঙ্গ : পুৰুষ | CZH1011218 ফটো উপলব্ধ | 264 নাম : পূজা দাস স্বামীৰ নাম: সিন্দ্ৰোজীত ৰায় ঘৰ নং : 113 বয়স : 27 লিঙ্গ : মহিলা | SEW0061671 ফটো উপলব্ধ |
| E 265 নাম : মহম্মদ আলি পিতাৰ নাম: মহম্মদ ঘৰ নং : ১১৫ বয়স : 66 লিঙ্গ : পুৰুষ | CZH1011252 ফটো উপলব্ধ | E 266 নাম : জাকিৰণ বেচ স্বামীৰ নাম: মহম্মদ আলি ঘৰ নং : ১১৫ বয়স : 64 লিঙ্গ : মহিলা | CZH1011263 ফটো উপলব্ধ | 267 নাম : খলিলুৰ ৰহমান পিতাৰ নাম: মুকলেসুৰ ৰহমান ঘৰ নং : 115 বয়স : 56 লিঙ্গ : পুৰুষ | CZH1454644 ফটো উপলব্ধ |
| 268 নাম : লাইলা বেগম পিতাৰ নাম: মহম্মদ আলি ঘৰ নং : ১১৫ বয়স : 46 লিঙ্গ : মহিলা | CZH1011274 ফটো উপলব্ধ | 269 নাম : খুবোচা বেগম পিতাৰ নাম: মহঃ আলি ঘৰ নং : ১১৫ বয়স : 43 লিঙ্গ : মহিলা | CZH1011285 ফটো উপলব্ধ | S 270 নাম : আফৰাজা বেগম পিতাৰ নাম: মহম্মদ আলি ঘৰ নং : ১১৫ বয়স : 38 লিঙ্গ : মহিলা | CZH1011309 ফটো উপলব্ধ |



| | | | | | |
|--|--------------------------|--|--------------------------|---|--------------------------|
| 271 নাম : মজিদ আলি পিতাৰ নাম: মহম্মদ আলি ঘৰ নং : 115 বয়স : 33 লিঙ্গ : পুৰুষ | CZH1011296 ফটো উপলব্ধ | 272 নাম : মঃ আসিফ বহমান পিতাৰ নাম: মঃ খলিলুৰ বহমান ঘৰ নং : 115 বয়স : 24 লিঙ্গ : পুৰুষ | SEW0137596 ফটো উপলব্ধ | S 273 নাম : সাজদাস বেগম মাতৃৰ নাম: লাহীলা বেগম ঘৰ নং : 115 বয়স : 23 লিঙ্গ : মহিলা | CZH1783893 ফটো উপলব্ধ |
| 274 নাম : ধমেশ্বৰ গগৈ পিতাৰ নাম: ধাৰেন গগৈ ঘৰ নং : 116 বয়স : 60 লিঙ্গ : পুৰুষ | CZH1011332 ফটো উপলব্ধ | 275 নাম : হেমকান্তি গগৈ স্বামীৰ নাম: ধমেশ্বৰ গগৈ ঘৰ নং : 116 বয়স : 56 লিঙ্গ : মহিলা | CZH1013430 ফটো উপলব্ধ | 276 নাম : মনোৰঞ্জন গগৈ পিতাৰ নাম: ধমেশ্বৰ গগৈ ঘৰ নং : 116 বয়স : 36 লিঙ্গ : পুৰুষ | CZH1011310 ফটো উপলব্ধ |
| 277 নাম : পিংকী বৰা স্বামীৰ নাম: মনোৰঞ্জন গগৈ ঘৰ নং : 116 বয়স : 32 লিঙ্গ : মহিলা | MLF0206060 ফটো উপলব্ধ | 278 নাম : পৰ্ণিমা গগৈ পিতাৰ নাম: ধমেশ্বৰ গগৈ ঘৰ নং : 116 বয়স : 28 লিঙ্গ : মহিলা | CZH0212357 ফটো উপলব্ধ | E 279 নাম : ভীমকান্ত সোনোৱাল পিতাৰ নাম: লক্ষী ৰাম সোনোৱাল ঘৰ নং : 117 বয়স : 7 লিঙ্গ : পুৰুষ | CZH1011343 ফটো উপলব্ধ |
| 280 নাম : সেউতী সোনোৱাল স্বামীৰ নাম: ভীমকান্ত সোনোৱাল ঘৰ নং : 119 বয়স : 68 লিঙ্গ : মহিলা | CZH1011354 ফটো উপলব্ধ | 281 নাম : গিৰিন সোনোৱাল পিতাৰ নাম: ভীমকান্ত ঘৰ নং : 119 বয়স : 42 লিঙ্গ : পুৰুষ | CZH1011376 ফটো উপলব্ধ | 282 নাম : ভৱ কান্ত সোনোৱাল পিতাৰ নাম: ভীম কান্ত সোনোৱাল ঘৰ নং : 117 বয়স : 41 লিঙ্গ : পুৰুষ | CZH1011387 ফটো উপলব্ধ |
| 283 নাম : ডালিমী সোনোৱাল স্বামীৰ নাম: গিৰিণ সোনোৱাল ঘৰ নং : 119 বয়স : 37 লিঙ্গ : মহিলা | CZH1011398 ফটো উপলব্ধ | 284 নাম : দিশা হাজৰিকা সোনোৱাল স্বামীৰ নাম: ভৱ কান্ত সোনোৱাল ঘৰ নং : 117 বয়স : 30 লিঙ্গ : মহিলা | DDB1725877 ফটো উপলব্ধ | 285 নাম : শুভেশ্বৰী সোনোৱাল স্বামীৰ নাম: ভূপেন ঘৰ নং : 118 বয়স : 69 লিঙ্গ : মহিলা | CZH1011412 ফটো উপলব্ধ |
| 286 নাম : ভাস্কৰ সোনোৱাল পিতাৰ নাম: ভূপেন ঘৰ নং : 118 বয়স : 44 লিঙ্গ : পুৰুষ | CZH1011434 ফটো উপলব্ধ | 287 নাম : বিনিতা সোনোৱাল স্বামীৰ নাম: ভাস্কৰ সোনোৱাল ঘৰ নং : 118 বয়স : 35 লিঙ্গ : মহিলা | CZH1011401 ফটো উপলব্ধ | 288 নাম : কাৰ্তিক মন্ডল পিতাৰ নাম: মনোহৰ মন্ডল ঘৰ নং : 118 বয়স : 29 লিঙ্গ : পুৰুষ | CZH1711064 ফটো উপলব্ধ |
| 289 নাম : ভাৰতী চক্ৰবৰ্তী পিতাৰ নাম: ৰেৱতী ঘৰ নং : 119 বয়স : 61 লিঙ্গ : মহিলা | CZH1011467 ফটো উপলব্ধ | 290 নাম : সতাই দাস পিতাৰ নাম: মোংগৰা দাস ঘৰ নং : 120 বয়স : 51 লিঙ্গ : পুৰুষ | CZH1011503 ফটো উপলব্ধ | 291 নাম : তাৰা দেৱী স্বামীৰ নাম: সতাই দাস ঘৰ নং : 120 বয়স : 48 লিঙ্গ : মহিলা | CZH1011514 ফটো উপলব্ধ |
| 292 নাম : জয় কুমাৰ দাস পিতাৰ নাম: সতায় দাস ঘৰ নং : 120 বয়স : 30 লিঙ্গ : পুৰুষ | CZH1748396 ফটো উপলব্ধ | # 293 নাম : লক্ষী চেতিয়া পিতাৰ নাম: সন্দৰব চেতিয়া ঘৰ নং : 120 বয়স : 57 লিঙ্গ : পুৰুষ | CZH1011581 ফটো উপলব্ধ | E 294 নাম : গংগা বাহাদুৰ ছেত্ৰী পিতাৰ নাম: ভীম বাহাদুৰ ছেত্ৰী ঘৰ নং : 120 বয়স : 54 লিঙ্গ : মহিলা | CZH1011525 ফটো উপলব্ধ |
| 295 নাম : বুৰী চেতিয়া স্বামীৰ নাম: লক্ষী চেতিয়া ঘৰ নং : 120 বয়স : 52 লিঙ্গ : মহিলা | CZH1011592 ফটো উপলব্ধ | 296 নাম : ফুল ছেত্ৰী স্বামীৰ নাম: গংগা ছেত্ৰী ঘৰ নং : 120 বয়স : 51 লিঙ্গ : মহিলা | CZH1011536 ফটো উপলব্ধ | 297 নাম : দিপক বাহাদুৰ চেত্ৰী পিতাৰ নাম: গংগা বাহাদুৰ চেত্ৰী ঘৰ নং : 120 বয়স : 33 লিঙ্গ : পুৰুষ | CZH1748374 ফটো উপলব্ধ |
| 298 নাম : দিপিকা চেত্ৰী পিতাৰ নাম: গংগা বাহাদুৰ চেত্ৰী ঘৰ নং : 120 বয়স : 32 লিঙ্গ : মহিলা | CZH1748363 ফটো উপলব্ধ | 299 নাম : কিশন ডোম পিতাৰ নাম: অনাৰ ঘৰ নং : 121 বয়স : 73 লিঙ্গ : পুৰুষ | CZH1011627 ফটো উপলব্ধ | 300 নাম : জয়দীপ চক্ৰবৰ্তী পিতাৰ নাম: বেণু ভূষণ চক্ৰবৰ্তী ঘৰ নং : 121 বয়স : 49 লিঙ্গ : পুৰুষ | CZH1011605 ফটো উপলব্ধ |



| | | | | | |
|---|--------------------------|--|--------------------------|---|--------------------------|
| 301 নাম : বিজয় ডোম পিতাৰ নাম: কিশন ডোম ঘৰ নং : ১২১ বয়স : 43 লিঙ্গ : পুৰুষ | CZH1011638 ফটো উপলব্ধ | 302 নাম : বন্দনা চক্ৰবৰ্তী স্বামীৰ নাম: জয়দীপ চক্ৰবৰ্তী ঘৰ নং : ১২১ বয়স : 42 লিঙ্গ : মহিলা | CZH1011616 ফটো উপলব্ধ | 303 নাম : সংগীতা দেবী স্বামীৰ নাম: বিজয় ঘৰ নং : ১২১ বয়স : 41 লিঙ্গ : মহিলা | CZH1011661 ফটো উপলব্ধ |
| 304 নাম : বিকী ডোম পিতাৰ নাম: কিশন ডোম ঘৰ নং : ১২১ বয়স : 39 লিঙ্গ : পুৰুষ | CZH1011650 ফটো উপলব্ধ | 305 নাম : দীপা দেবী স্বামীৰ নাম: বিকী ঘৰ নং : ১২১ বয়স : 37 লিঙ্গ : মহিলা | CZH1011672 ফটো উপলব্ধ | 306 নাম : অকনশ্যা চক্ৰবৰ্তী পিতাৰ নাম: জয়দীপ চক্ৰবৰ্তী ঘৰ নং : 121 বয়স : 23 লিঙ্গ : মহিলা | SEW0061739 ফটো উপলব্ধ |
| 307 নাম : ডি সিন্টু পিতাৰ নাম: ডি নাৰায়ণ ঘৰ নং : 121 বয়স : 22 লিঙ্গ : পুৰুষ | CZH1455583 ফটো উপলব্ধ | 308 নাম : ডি অঞ্জলী পিতাৰ নাম: ডি নাৰায়ণ ঘৰ নং : 121 বয়স : 22 লিঙ্গ : মহিলা | CZH1455781 ফটো উপলব্ধ | 309 নাম : রাজেন বাল্মিকী পিতাৰ নাম: সুমের বাল্মিকী ঘৰ নং : ১২২খ বয়স : 64 লিঙ্গ : পুৰুষ | CZH1011683 ফটো উপলব্ধ |
| 310 নাম : আকাশ বাল্মিকী পিতাৰ নাম: মহেশ বাল্মিকী ঘৰ নং : 122 বয়স : 28 লিঙ্গ : পুৰুষ | SEW0031906 ফটো উপলব্ধ | 311 নাম : সাৰদা বাল্মিকী পিতাৰ নাম: রাজেন বাল্মিকী ঘৰ নং : ১২২খ বয়স : 34 লিঙ্গ : মহিলা | CZH0176222 ফটো উপলব্ধ | 312 নাম : সুৰজ বাল্মিকী পিতাৰ নাম: রাজেন বাল্মিকী ঘৰ নং : ১২২খ বয়স : 26 লিঙ্গ : পুৰুষ | CZH0177402 ফটো উপলব্ধ |
| 313 নাম : ৰাজবালা বাল্মিকী স্বামীৰ নাম: ৰাজা বাল্মিকী ঘৰ নং : ১২২খ বয়স : 54 লিঙ্গ : মহিলা | CZH1011694 ফটো উপলব্ধ | 314 নাম : বৰেন্যা চুতিয়া পিতাৰ নাম: জীতিন চুতিয়া ঘৰ নং : 123 ধ বয়স : 27 লিঙ্গ : পুৰুষ | CZH0547802 ফটো উপলব্ধ | 315 নাম : টিংকু দাস স্বামীৰ নাম: ৰাজু দাস ঘৰ নং : 123গ বয়স : 40 লিঙ্গ : মহিলা | CZH0384818 ফটো উপলব্ধ |
| 316 নাম : ৰামাশীচ মল্লাহ পিতাৰ নাম: মিঠুৰাম ঘৰ নং : ১২৩ঘ বয়স : 69 লিঙ্গ : পুৰুষ | CZH1011865 ফটো উপলব্ধ | 317 নাম : গৌৰাজ দাস পিতাৰ নাম: সন্তোষ ঘৰ নং : ১২৩গ বয়স : 68 লিঙ্গ : পুৰুষ | CZH1011832 ফটো উপলব্ধ | 318 নাম : মঞ্জু দাস স্বামীৰ নাম: গৌৰাজ দাস ঘৰ নং : ১২৩গ বয়স : 61 লিঙ্গ : মহিলা | CZH1011843 ফটো উপলব্ধ |
| 319 নাম : যতিন চুতিয়া পিতাৰ নাম: বিহব ঘৰ নং : ১২৩খ বয়স : 56 লিঙ্গ : পুৰুষ | CZH1011810 ফটো উপলব্ধ | 320 নাম : টটমনি চুতিয়া স্বামীৰ নাম: যতিন চুতিয়া ঘৰ নং : ১২৩খ বয়স : 49 লিঙ্গ : মহিলা | CZH1011821 ফটো উপলব্ধ | 321 নাম : ৰাজু দাস পিতাৰ নাম: গৌৰাজ দাস ঘৰ নং : ১২৩গ বয়স : 45 লিঙ্গ : পুৰুষ | CZH1011854 ফটো উপলব্ধ |
| S 322 নাম : কে চশিলা পিতাৰ নাম: ৰামা বাল্মিকী ঘৰ নং : ১২৪ঘ বয়স : 80 লিঙ্গ : মহিলা | CZH0251298 ফটো উপলব্ধ | R 323 নাম : ৰূপ নাৰায়ণ বাল্মিকী পিতাৰ নাম: ৰামা বাল্মিকী ঘৰ নং : ১২৪ঘ বয়স : 80 লিঙ্গ : পুৰুষ | CZH0251306 ফটো উপলব্ধ | 324 নাম : ৰূপনাৰায়ন বাল্মিকী পিতাৰ নাম: ৰামা বাল্মিকী ঘৰ নং : ১২৪ঘ বয়স : 38 লিঙ্গ : পুৰুষ | CZH0019299 ফটো উপলব্ধ |
| E 325 নাম : ৰমেশ প্রসাদ গোৱালা পিতাৰ নাম: দেৱীতে দুখি গোৱালা ঘৰ নং : ১২৪ক বয়স : 73 লিঙ্গ : পুৰুষ | CZH1011876 ফটো উপলব্ধ | E 326 নাম : ৰামা বাল্মিকী পিতাৰ নাম: আপেল ঘৰ নং : ১২৪ঘ বয়স : 66 লিঙ্গ : পুৰুষ | CZH1011967 ফটো উপলব্ধ | 327 নাম : আৰতি গোৱালা স্বামীৰ নাম: ৰমেশ প্রচাদ গোৱালা ঘৰ নং : ১২৪ক বয়স : 62 লিঙ্গ : মহিলা | CZH1011887 ফটো উপলব্ধ |
| 328 নাম : ৰামল বাল্মিকী স্বামীৰ নাম: ৰামা ঘৰ নং : ১২৪ঘ বয়স : 56 লিঙ্গ : মহিলা | CZH1011978 ফটো উপলব্ধ | 329 নাম : ৰাজ গোৱালা পিতাৰ নাম: ৰমেশ প্রসাদ গোৱালা ঘৰ নং : ১২৪ক বয়স : 47 লিঙ্গ : পুৰুষ | CZH1011898 ফটো উপলব্ধ | 330 নাম : সন্তোষী গোৱালা স্বামীৰ নাম: ৰাজ গোৱালা ঘৰ নং : ১২৪ক বয়স : 42 লিঙ্গ : মহিলা | CZH1011901 ফটো উপলব্ধ |



| | | |
|---|--|---|
| 331 নাম : বিজয় গোয়ালা পিতাৰ নাম: ৰমেশ প্রচাদ গোয়ালা ঘৰ নং : ১২৪ক বয়স : 42 লিঙ্গ : পুৰুষ ফটো উপলব্ধ CZH1011912 | 332 নাম : নীতু যাদব গোয়ালা স্বামীৰ নাম: বিজয় গোয়ালা ঘৰ নং : ১২৪ক বয়স : 32 লিঙ্গ : মহিলা ফটো উপলব্ধ CZH1711100 | 333 নাম : অংকিতা দে পিতাৰ নাম: কাতিক দে ঘৰ নং : 125 আ বয়স : 25 লিঙ্গ : মহিলা ফটো উপলব্ধ SEW0141697 |
| 334 নাম : কাৰ্তিক দে পিতাৰ নাম: শমা নন্দ দে ঘৰ নং : ১২৫ক বয়স : 59 লিঙ্গ : পুৰুষ ফটো উপলব্ধ CZH1011989 | 335 নাম : শেফালী দে স্বামীৰ নাম: কাতিক দে ঘৰ নং : ১২৫ক বয়স : 49 লিঙ্গ : মহিলা ফটো উপলব্ধ CZH1011990 | 336 নাম : কৌশিক দে পিতাৰ নাম: কাতিক দে ঘৰ নং : ১২৫ক বয়স : 31 লিঙ্গ : পুৰুষ ফটো উপলব্ধ CZH1013521 |
| 337 নাম : ৰিয়া সাহা পিতাৰ নাম: নিমল চন্দ্র সাহা ঘৰ নং : ১২৬ বয়স : 34 লিঙ্গ : মহিলা ফটো উপলব্ধ CZH1013510 | 338 নাম : প্ৰীতি সাহা স্বামীৰ নাম: মান্দি সাহা ঘৰ নং : ১২৬গ বয়স : 40 লিঙ্গ : মহিলা ফটো উপলব্ধ CZH0020289 | 339 নাম : শিবানী ৰায় স্বামীৰ নাম: বিনোদ কুমাৰ ৰায় ঘৰ নং : 126 ঘ বয়স : 44 লিঙ্গ : মহিলা ফটো উপলব্ধ CZH1545375 |
| 340 নাম : ৰাখী সাহা স্বামীৰ নাম: নিমল সাহা ঘৰ নং : ১২৬গ বয়স : 61 লিঙ্গ : মহিলা ফটো উপলব্ধ CZH1012108 | 341 নাম : মায়ী ৰায় স্বামীৰ নাম: বুদ্ধদেব ৰায় ঘৰ নং : ১২৬ঘ বয়স : 61 লিঙ্গ : মহিলা ফটো উপলব্ধ CZH1012120 | 342 নাম : নিবেদিতা চক্ৰবৰ্তী স্বামীৰ নাম: পৌতম ঘৰ নং : ১২৬ক বয়স : 47 লিঙ্গ : মহিলা ফটো উপলব্ধ CZH1012051 |
| 343 নাম : বিনোদ কুমাৰ ৰায় পিতাৰ নাম: বুদ্ধদেব ৰায় ঘৰ নং : ১২৬ঘ বয়স : 47 লিঙ্গ : পুৰুষ ফটো উপলব্ধ CZH1012131 | 344 নাম : মান্দি সাহা পিতাৰ নাম: নিমল সাহা ঘৰ নং : ১২৬গ বয়স : 40 লিঙ্গ : পুৰুষ ফটো উপলব্ধ CZH1012095 | 345 নাম : প্ৰিয়ংকা সাহা স্বামীৰ নাম: প্ৰসান্ত সাহা ৰায় ঘৰ নং : ১২৬গ বয়স : 37 লিঙ্গ : মহিলা ফটো উপলব্ধ CZH1012119 |
| 346 নাম : ঋষি প্ৰতিম সোনোৱাল পিতাৰ নাম: পদ্ম সোনোৱাল ঘৰ নং : 127 বয়স : 20 লিঙ্গ : পুৰুষ ফটো উপলব্ধ SEW0127837 | 347 নাম : সুস্মিতা দেব পিতাৰ নাম: লেট শংকৰ দেব ঘৰ নং : 127গ বয়স : 30 লিঙ্গ : মহিলা ফটো উপলব্ধ CZH0260604 | 348 নাম : পদ্ম সোনোৱাল পিতাৰ নাম: মিনাৰাম ঘৰ নং : ১২৭ঘ বয়স : 53 লিঙ্গ : পুৰুষ ফটো উপলব্ধ CZH1012164 |
| 349 নাম : অৰ্চনা দেব স্বামীৰ নাম: শঙ্কৰ ঘৰ নং : ১২৭গ বয়স : 48 লিঙ্গ : মহিলা ফটো উপলব্ধ CZH1012153 | S 350 নাম : ৰূপজ্যোতি সোনোৱাল পিতাৰ নাম: মিনাৰাম ঘৰ নং : ১২৭ঘ বয়স : 47 লিঙ্গ : পুৰুষ ফটো উপলব্ধ CZH1012175 | 351 নাম : মুনমুন সোনোৱাল স্বামীৰ নাম: পদ্ম ঘৰ নং : ১২৭ঘ বয়স : 47 লিঙ্গ : মহিলা ফটো উপলব্ধ CZH1012186 |
| 352 নাম : পি ৰামা ৰাও পিতাৰ নাম: পি মাজিয়া ঘৰ নং : ১২৮গ বয়স : 66 লিঙ্গ : পুৰুষ ফটো উপলব্ধ CZH1012211 | 353 নাম : পি প্ৰবাবতী স্বামীৰ নাম: পি ৰামা ৰাও ঘৰ নং : ১২৮গ বয়স : 56 লিঙ্গ : মহিলা ফটো উপলব্ধ CZH1012222 | 354 নাম : পি তাৰু কেশ্বৰ পিতাৰ নাম: পি ৰামা ৰাও ঘৰ নং : ১২৮গ বয়স : 39 লিঙ্গ : পুৰুষ ফটো উপলব্ধ CZH1012233 |
| S 355 নাম : অনপম বৰুৱা মাতৃৰ নাম: দিতী বৰুৱা ঘৰ নং : ১২৯ বয়স : 37 লিঙ্গ : পুৰুষ ফটো উপলব্ধ CZH1013543 | 356 নাম : পূজা কুমাৰী হৰিজন পিতাৰ নাম: কিশন গোপাল হৰিজন ঘৰ নং : 129 বয়স : 33 লিঙ্গ : মহিলা ফটো উপলব্ধ CZH0384560 | S 357 নাম : ৰুমী দে বৰুৱা স্বামীৰ নাম: অনপম বৰুৱা ঘৰ নং : ১২৯ বয়স : 26 লিঙ্গ : মহিলা ফটো উপলব্ধ CZH0252049 |
| 358 নাম : তাৰা দেবী পিতাৰ নাম: গনেশ বাহাদুৰ দমায়া ঘৰ নং : 129 বয়স : 30 লিঙ্গ : মহিলা ফটো উপলব্ধ CZH0536060 | 359 নাম : মধুস্মিতা সোনোৱাল পিতাৰ নাম: পদ্ম সোনোৱাল ঘৰ নং : 129 বয়স : 24 লিঙ্গ : মহিলা ফটো উপলব্ধ CZH0536128 | 360 নাম : চণ্ড দেবী স্বামীৰ নাম: সঞ্জীত জালান ঘৰ নং : 129 খ বয়স : 34 লিঙ্গ : মহিলা ফটো উপলব্ধ CZH0547935 |



| | | |
|--|---|---|
| <p>E 361 CZH1014239</p> <p>নাম : শ্ৰীৰাম আশীষ হৰিজন স্বামীৰ নাম: পান্দি হৰিজন ঘৰ নং : ১২৯খ বয়স : 69 লিঙ্গ : পুৰুষ</p> <p>ফটো উপলব্ধ</p> | <p>362 CZH1014319</p> <p>নাম : প্ৰভাবতী দেবী স্বামীৰ নাম: ৰাম আশীষ হৰিজন ঘৰ নং : ১২৯গ বয়স : 64 লিঙ্গ : মহিলা</p> <p>ফটো উপলব্ধ</p> | <p>363 CZH1012324</p> <p>নাম : আশীষ মজুমদাৰ পিতাৰ নাম: ভবেশ মজুমদাৰ ঘৰ নং : ১২৯গ বয়স : 61 লিঙ্গ : পুৰুষ</p> <p>ফটো উপলব্ধ</p> |
| <p>364 CZH1012346</p> <p>নাম : বাবলী বানী মজুমদাৰ পিতাৰ নাম: ভবেশ ঘৰ নং : ১২৯গ বয়স : 61 লিঙ্গ : মহিলা</p> <p>ফটো উপলব্ধ</p> | <p>365 CZH1012357</p> <p>নাম : বিজলী বানী মজুমদাৰ পিতাৰ নাম: ভবেশ চন্দ্ৰ মজুমদাৰ ঘৰ নং : ১২৯গ বয়স : 60 লিঙ্গ : মহিলা</p> <p>ফটো উপলব্ধ</p> | <p>S 366 CZH1012379</p> <p>নাম : দিল্লী বৰ্কন স্বামীৰ নাম: সুনীলাল বৰ্কন ঘৰ নং : ১২৯ঘ বয়স : 59 লিঙ্গ : মহিলা</p> <p>ফটো উপলব্ধ</p> |
| <p>367 CZH1012302</p> <p>নাম : গনেশ বাহাদুৰ দময় পিতাৰ নাম: ৰত্ন বাহাদুৰ ঘৰ নং : ১২৯খ বয়স : 56 লিঙ্গ : পুৰুষ</p> <p>ফটো উপলব্ধ</p> | <p>368 CZH1012288</p> <p>নাম : কৃষ্ণা গোপাল সৃজন পিতাৰ নাম: ৰামৰাজ ঘৰ নং : ১২৯ক বয়স : 54 লিঙ্গ : পুৰুষ</p> <p>ফটো উপলব্ধ</p> | <p>369 CZH1012313</p> <p>নাম : দিলমায়া দেবী স্বামীৰ নাম: গনেশ বাহাদুৰ ঘৰ নং : ১২৯খ বয়স : 51 লিঙ্গ : মহিলা</p> <p>ফটো উপলব্ধ</p> |
| <p>370 CZH1012299</p> <p>নাম : শান্তি দেবী স্বামীৰ নাম: কিশণ ঘৰ নং : ১২৯ক বয়স : 50 লিঙ্গ : মহিলা</p> <p>ফটো উপলব্ধ</p> | <p>E 371 CZH1012335</p> <p>নাম : অশোক মজুমদাৰ পিতাৰ নাম: ভবেশ মজুমদাৰ ঘৰ নং : ১২৯গ বয়স : 48 লিঙ্গ : পুৰুষ</p> <p>ফটো উপলব্ধ</p> | <p>372 CZH1014251</p> <p>নাম : জয়কৰণ হৰিজন পিতাৰ নাম: ৰাম আশীষ হৰিজন ঘৰ নং : ১২৯খ বয়স : 44 লিঙ্গ : পুৰুষ</p> <p>ফটো উপলব্ধ</p> |
| <p>373 CZH1014262</p> <p>নাম : শিওকৰণ হৰিজন পিতাৰ নাম: ৰাম আশীষ হৰিজন ঘৰ নং : ১২৯খ বয়স : 37 লিঙ্গ : পুৰুষ</p> <p>ফটো উপলব্ধ</p> | <p>374 CZH1013703</p> <p>নাম : ৰাজেশ বাহাদুৰ দামাই পিতাৰ নাম: গনেশ বাহাদুৰ দামাই ঘৰ নং : ১২৯খ বয়স : 35 লিঙ্গ : পুৰুষ</p> <p>ফটো উপলব্ধ</p> | <p>375 CZH1014240</p> <p>নাম : সৰিতা হৰিজন স্বামীৰ নাম: শিওকৰণ হৰিজন ঘৰ নং : ১২৯খ বয়স : 34 লিঙ্গ : মহিলা</p> <p>ফটো উপলব্ধ</p> |
| <p>376 CZH0317024</p> <p>নাম : চণ্ডা কুমাৰী দাস পিতাৰ নাম: দুধনাথ ৰবি দাস ঘৰ নং : 130গ বয়স : 28 লিঙ্গ : মহিলা</p> <p>ফটো উপলব্ধ</p> | <p>377 CZH0316752</p> <p>নাম : সুৰজ কুমাৰ ৰবি দাশ পিতাৰ নাম: দুধনাথ ৰবি দাশ ঘৰ নং : 130গ বয়স : 26 লিঙ্গ : পুৰুষ</p> <p>ফটো উপলব্ধ</p> | <p>378 CZH1012380</p> <p>নাম : কে কামৰাজ পিতাৰ নাম: কে ৰমায়ী ঘৰ নং : ১৩০ক বয়স : 66 লিঙ্গ : পুৰুষ</p> <p>ফটো উপলব্ধ</p> |
| <p>379 CZH1012415</p> <p>নাম : দুধনাথ ৰবিদাস পিতাৰ নাম: মংজু ঘৰ নং : ১৩০গ বয়স : 53 লিঙ্গ : পুৰুষ</p> <p>ফটো উপলব্ধ</p> | <p>380 CZH1012426</p> <p>নাম : তাৰা ৰবিদাস স্বামীৰ নাম: দুধনাথ ৰবিদাস ঘৰ নং : ১৩০গ বয়স : 49 লিঙ্গ : মহিলা</p> <p>ফটো উপলব্ধ</p> | <p>381 CZH1012459</p> <p>নাম : ৰাম কুমাৰ সিং পিতাৰ নাম: ৰামখেলাবা ঘৰ নং : ১৩১ বয়স : 67 লিঙ্গ : পুৰুষ</p> <p>ফটো উপলব্ধ</p> |
| <p>382 CZH1012460</p> <p>নাম : প্ৰভাবতী সিং স্বামীৰ নাম: ৰাম কুমাৰ সিং ঘৰ নং : ১৩১ বয়স : 60 লিঙ্গ : মহিলা</p> <p>ফটো উপলব্ধ</p> | <p>383 CZH1012482</p> <p>নাম : হৰেন্দ্ৰ সিং পিতাৰ নাম: ৰাম কুমাৰ সিং ঘৰ নং : ১৩১ বয়স : 38 লিঙ্গ : পুৰুষ</p> <p>ফটো উপলব্ধ</p> | <p>384 CZH1012493</p> <p>নাম : বিৰজ সিং পিতাৰ নাম: ৰামকুমাৰ সিং ঘৰ নং : ১৩১ বয়স : 32 লিঙ্গ : পুৰুষ</p> <p>ফটো উপলব্ধ</p> |
| <p>385 CZH1543586</p> <p>নাম : ৰুপজ্যোতি দাস বৰুৱা স্বামীৰ নাম: চিন্টু বৰুৱা ঘৰ নং : 131গ বয়স : 37 লিঙ্গ : মহিলা</p> <p>ফটো উপলব্ধ</p> | <p>386 CZH1012506</p> <p>নাম : বিজয় বৰুৱা পিতাৰ নাম: লক্ষীন্দ্ৰ ঘৰ নং : 131গ বয়স : 61 লিঙ্গ : পুৰুষ</p> <p>ফটো উপলব্ধ</p> | <p>S2 387 CZH1012540</p> <p>নাম : দীপালী চক্ৰবৰ্তী স্বামীৰ নাম: দুৰ্গালী চক্ৰবৰ্তী ঘৰ নং : ১৩১ঘ বয়স : 54 লিঙ্গ : মহিলা</p> <p>ফটো উপলব্ধ</p> |
| <p>388 CZH1012517</p> <p>নাম : নীতা বৰুৱা স্বামীৰ নাম: খগৈন কুমাৰ পাল ঘৰ নং : 131গ বয়স : 50 লিঙ্গ : মহিলা</p> <p>ফটো উপলব্ধ</p> | <p>389 CZH1012528</p> <p>নাম : চিন্টু বৰুৱা পিতাৰ নাম: বিজয় কুমাৰ বৰুৱা ঘৰ নং : 131গ বয়স : 39 লিঙ্গ : পুৰুষ</p> <p>ফটো উপলব্ধ</p> | <p>S2 390 CZH1012551</p> <p>নাম : প্ৰণৱ চক্ৰবৰ্তী পিতাৰ নাম: দুৰ্গালী চক্ৰবৰ্তী ঘৰ নং : ১৩১ঘ বয়স : 37 লিঙ্গ : পুৰুষ</p> <p>ফটো উপলব্ধ</p> |



বিধানসভা সমষ্টিৰ নম্বৰ আৰু নাম : 86-তিনিচুকীয়া
অংশৰ নম্বৰ আৰু নাম : 1-ঢেকীয়াজুৰি বঙালী গাওঁ(অংশ)

| | | | | | |
|--|--------------------------|--|--------------------------|--|--------------------------|
| 391 নাম : হিমাংশু মেধি পিতাৰ নাম: মুন চন্দ্ৰ মেধি ঘৰ নং : 132 বয়স : 24 লিঙ্গ : পুৰুষ | CZH0534099 ফটো উপলব্ধ | 392 নাম : দেবেশ চন্দ্ৰ ৰায় পিতাৰ নাম: শশি মোহন ৰায় ঘৰ নং : 102ঘ বয়স : 65 লিঙ্গ : পুৰুষ | CZH1012631 ফটো উপলব্ধ | S2 393 নাম : ৰামায়ন কৈৰী পিতাৰ নাম: সীতাৰাম ঘৰ নং : 102ক বয়স : 56 লিঙ্গ : পুৰুষ | CZH1012573 ফটো উপলব্ধ |
| 394 নাম : চন্দনা ৰায় স্বামীৰ নাম: দেবেশ চন্দ্ৰ ৰায় ঘৰ নং : 102ঘ বয়স : 55 লিঙ্গ : মহিলা | CZH1012642 ফটো উপলব্ধ | S2 395 নাম : লক্ষ্মী কৈৰী স্বামীৰ নাম: ৰামায়ন কৈৰী ঘৰ নং : 102ক বয়স : 51 লিঙ্গ : মহিলা | CZH1012584 ফটো উপলব্ধ | 396 নাম : মুন মেধি পিতাৰ নাম: সোনাধৰ ঘৰ নং : 102গ বয়স : 49 লিঙ্গ : পুৰুষ | CZH1012619 ফটো উপলব্ধ |
| 397 নাম : বৰ্ষা মেধি স্বামীৰ নাম: মুন মেধি ঘৰ নং : 102গ বয়স : 43 লিঙ্গ : মহিলা | CZH1012620 ফটো উপলব্ধ | S2 398 নাম : ৰাকেশ কৈৰী পিতাৰ নাম: ৰামায়ন কৈৰী ঘৰ নং : 102ক বয়স : 33 লিঙ্গ : পুৰুষ | CZH1012562 ফটো উপলব্ধ | S2 399 নাম : ৰজত কৈৰী পিতাৰ নাম: ৰামায়ন কৈৰী ঘৰ নং : 102ক বয়স : 32 লিঙ্গ : পুৰুষ | CZH1748385 ফটো উপলব্ধ |
| 400 নাম : অভিষেক দাস পিতাৰ নাম: শংকৰ দাস ঘৰ নং : 133খ বয়স : 28 লিঙ্গ : পুৰুষ | CZH0259374 ফটো উপলব্ধ | 401 নাম : ৰঞ্জিতা ভৌমিক মাতৃৰ নাম: আৰতি ভৌমিক ঘৰ নং : 103খ বয়স : 34 লিঙ্গ : মহিলা | CZH1013532 ফটো উপলব্ধ | #2 402 নাম : ৰত্নেশ্বৰ নাথ পিতাৰ নাম: অনন্ত কুমাৰ নাথ ঘৰ নং : 103ক বয়স : 67 লিঙ্গ : পুৰুষ | CZH1012824 ফটো উপলব্ধ |
| 403 নাম : দিপ্তী নাথ স্বামীৰ নাম: ৰত্নেশ্বৰ নাথ ঘৰ নং : 103ক বয়স : 60 লিঙ্গ : মহিলা | CZH1012835 ফটো উপলব্ধ | 404 নাম : প্ৰদীপ পাল পিতাৰ নাম: নীহাৰ ৰঞ্জন ঘৰ নং : 103গ বয়স : 61 লিঙ্গ : পুৰুষ | CZH1012948 ফটো উপলব্ধ | 405 নাম : সুপৰ্ণা পাল স্বামীৰ নাম: প্ৰদীপ পাল ঘৰ নং : 103গ বয়স : 56 লিঙ্গ : মহিলা | CZH1012959 ফটো উপলব্ধ |
| 406 নাম : আলোৰানী দে স্বামীৰ নাম: নানিগোপাল ঘৰ নং : 103ক বয়স : 75 লিঙ্গ : মহিলা | CZH1012960 ফটো উপলব্ধ | 407 নাম : প্ৰিতি মজুমদাৰ স্বামীৰ নাম: সৈংকত ঘৰ নং : 103ক বয়স : 49 লিঙ্গ : মহিলা | CZH1012971 ফটো উপলব্ধ | 408 নাম : বিশ্বজিত কৰ্মকাৰ পিতাৰ নাম: বাবুল ঘৰ নং : 103ঘ বয়স : 48 লিঙ্গ : পুৰুষ | CZH1013043 ফটো উপলব্ধ |
| 409 নাম : প্ৰমোদ বৰুৱা পিতাৰ নাম: শোভাৰাম ঘৰ নং : 103গ বয়স : 47 লিঙ্গ : পুৰুষ | CZH1013009 ফটো উপলব্ধ | 410 নাম : দলী বৰুৱা স্বামীৰ নাম: প্ৰমোদ বৰুৱা ঘৰ নং : 103গ বয়স : 39 লিঙ্গ : মহিলা | CZH1013010 ফটো উপলব্ধ | 411 নাম : মিতালী কৰ্মকাৰ পিতাৰ নাম: বাবুল ঘৰ নং : 103ঘ বয়স : 39 লিঙ্গ : মহিলা | CZH1013054 ফটো উপলব্ধ |
| 412 নাম : আনোৱাৰি বেগম পিতাৰ নাম: মহম্মদ হাফিজ ঘৰ নং : 150 বয়স : 37 লিঙ্গ : মহিলা | JXP0433516 ফটো উপলব্ধ | 413 নাম : মহম্মদ মুচতাফা পিতাৰ নাম: মহম্মদ আলাউদ্দিন মনচুৰী ঘৰ নং : 150 বয়স : 31 লিঙ্গ : পুৰুষ | CZH0461145 ফটো উপলব্ধ | 414 নাম : ৰানী বেগম স্বামীৰ নাম: ম মুচতাফা মনচুৰী ঘৰ নং : 150 বয়স : 28 লিঙ্গ : মহিলা | CZH0449991 ফটো উপলব্ধ |
| 415 নাম : আচা দেৱী স্বামীৰ নাম: বিৰেন্দ্ৰ মণ্ডল ঘৰ নং : 150ক বয়স : 50 লিঙ্গ : মহিলা | CZH0581249 ফটো উপলব্ধ | 416 নাম : ছেলিম খান পিতাৰ নাম: সাহনেন ঘৰ নং : 150ক বয়স : 43 লিঙ্গ : পুৰুষ | CZH7137613 ফটো উপলব্ধ | 417 নাম : গোবিন্দ দত্ত পিতাৰ নাম: মনিন্দ্ৰ দত্ত ঘৰ নং : 153 বয়স : 46 লিঙ্গ : পুৰুষ | CZH0005142 ফটো উপলব্ধ |
| S 418 নাম : মুনমুন ভট্টাচাৰ্যী পিতাৰ নাম: ৰমেন্দ্ৰ ভট্টাচাৰ্যী ঘৰ নং : 155 বয়স : 85 লিঙ্গ : মহিলা | CZH1014079 ফটো উপলব্ধ | 419 নাম : বাপন ভট্টাচাৰ্যী পিতাৰ নাম: ৰমেন্দ্ৰ ভট্টাচাৰ্যী ঘৰ নং : 155 বয়স : 34 লিঙ্গ : পুৰুষ | CZH1014002 ফটো উপলব্ধ | 420 নাম : নেহা গুপ্তা স্বামীৰ নাম: সত্ৰম কুমাৰ সাহ ঘৰ নং : 165 বয়স : 29 লিঙ্গ : মহিলা | SEW0062018 ফটো উপলব্ধ |



বিধানসভা সমষ্টিৰ নম্বৰ আৰু নাম : 86-তিনিচুকীয়া
অংশৰ নম্বৰ আৰু নাম : 1-ঢেকীয়াজুৰি বঙালী গাওঁ(অংশ)

| | | | | | |
|---|--------------------------|--|--------------------------|--|--------------------------|
| 421 নাম : মীৰা দাস স্বামীৰ নাম: মানিক ঘৰ নং : 168 বয়স : 70 লিঙ্গ : মহিলা | CZH1534914 ফটো উপলব্ধ | 422 নাম : সঞ্জু ৰায় পিতাৰ নাম: বিৰেন্দ্ৰ ৰায় ঘৰ নং : 168 বয়স : 27 লিঙ্গ : মহিলা | CZH0439307 ফটো উপলব্ধ | 423 নাম : ৰাবিয়া বেগম পিতাৰ নাম: আব্দুল সাচিব ঘৰ নং : 192 বয়স : 27 লিঙ্গ : মহিলা | CZH0226555 ফটো উপলব্ধ |
| 424 নাম : প্ৰদীপ কুমাৰ মাহাত পিতাৰ নাম: নৌথাণী প্ৰচাদ মাহাত ঘৰ নং : 176 বয়স : 27 লিঙ্গ : পুৰুষ | CZH0393660 ফটো উপলব্ধ | 425 নাম : ৰিজু ধৰ স্বামীৰ নাম: নিৰঞ্জন ধৰ ঘৰ নং : 177 বয়স : 25 লিঙ্গ : মহিলা | CZH1453943 ফটো উপলব্ধ | E 426 নাম : ব্ৰজলাল মহতো পিতাৰ নাম: জাতুল মহতো ঘৰ নং : 199 বয়স : 53 লিঙ্গ : পুৰুষ | CZH0257758 ফটো উপলব্ধ |
| 427 নাম : চুমী মহতো স্বামীৰ নাম: ব্ৰিজলাল মহতো ঘৰ নং : 199 বয়স : 48 লিঙ্গ : মহিলা | CZH0257766 ফটো উপলব্ধ | 428 নাম : অণৰণ্য দেবনাথ পিতাৰ নাম: খগেন দেবনাথ ঘৰ নং : 179বি বয়স : 50 লিঙ্গ : পুৰুষ | MVF9740801 ফটো উপলব্ধ | #2 429 নাম : গৌৰী দেবনাথ স্বামীৰ নাম: অনৰণ্য দেবনাথ ঘৰ নং : 179বি বয়স : 47 লিঙ্গ : মহিলা | MVF9740812 ফটো উপলব্ধ |
| S 430 নাম : মিতালী দে.সাহা স্বামীৰ নাম: কৃষ্ণ সাহা ঘৰ নং : 180 বয়স : 37 লিঙ্গ : মহিলা | SEW0062141 ফটো উপলব্ধ | 431 নাম : নাৰায়ন ভৌমিক পিতাৰ নাম: নেপাল ভৌমিক ঘৰ নং : 190 বয়স : 59 লিঙ্গ : পুৰুষ | CZH1013112 ফটো উপলব্ধ | 432 নাম : শুক্লা ভৌমিক স্বামীৰ নাম: নাৰায়ন ভৌমিক ঘৰ নং : 190 বয়স : 50 লিঙ্গ : মহিলা | CZH1013123 ফটো উপলব্ধ |
| 433 নাম : নিহাল ভৌমিক পিতাৰ নাম: নাৰায়ণ ভৌমিক ঘৰ নং : 190 বয়স : 25 লিঙ্গ : পুৰুষ | CZH1196591 ফটো উপলব্ধ | 434 নাম : অনন্ত আৰক্ষৰা পিতাৰ নাম: মানিক আৰক্ষৰা ঘৰ নং : 190খ বয়স : 42 লিঙ্গ : পুৰুষ | CZH0052118 ফটো উপলব্ধ | 435 নাম : সেউজী আৰক্ষৰা স্বামীৰ নাম: অনন্ত আৰক্ষৰা ঘৰ নং : 190খ বয়স : 42 লিঙ্গ : মহিলা | CZH0052076 ফটো উপলব্ধ |
| 436 নাম : জিতু মাহাত পিতাৰ নাম: বীজলাল মাহাত ঘৰ নং : 199 বয়স : 28 লিঙ্গ : পুৰুষ | CZH0536094 ফটো উপলব্ধ | 437 নাম : লক্ষ্মী মহাত পিতাৰ নাম: ব্ৰিজলাল মহাত ঘৰ নং : 199ঘ বয়স : 25 লিঙ্গ : পুৰুষ | CZH0260141 ফটো উপলব্ধ | 438 নাম : পৰমিতা দেব পিতাৰ নাম: স্বপন দেব ঘৰ নং : 200 বয়স : 25 লিঙ্গ : মহিলা | CZH0512236 ফটো উপলব্ধ |
| 439 নাম : দিশানী চৰকাৰ পিতাৰ নাম: জীবন কৃষ্ণ চৰকাৰ ঘৰ নং : 203 বয়স : 23 লিঙ্গ : মহিলা | SEW0020008 ফটো উপলব্ধ | 440 নাম : প্ৰাপতী কৰ স্বামীৰ নাম: আশীষ কৰ ঘৰ নং : 205 বয়স : 58 লিঙ্গ : মহিলা | CZH0546531 ফটো উপলব্ধ | 441 নাম : ৰাম দৰজি অন্যান্য: দিলমায় দেবী ঘৰ নং : 216/এ বয়স : 39 লিঙ্গ : পুৰুষ | CZH1185685 ফটো উপলব্ধ |
| 442 নাম : শংকৰী চক্ৰবৰ্তী স্বামীৰ নাম: বসেন্দ্ৰ ঘৰ নং : 217 বয়স : 54 লিঙ্গ : মহিলা | CZH8036757 ফটো উপলব্ধ | 443 নাম : শিবানী চক্ৰবৰ্তী পিতাৰ নাম: বসেন্দ্ৰ ঘৰ নং : 217 বয়স : 52 লিঙ্গ : মহিলা | CZH8036768 ফটো উপলব্ধ | 444 নাম : বাবু তছা পিতাৰ নাম: লীলুকা তছা ঘৰ নং : 219 ক বয়স : 60 লিঙ্গ : পুৰুষ | CZH0175422 ফটো উপলব্ধ |
| 445 নাম : বিক্ৰম তছা পিতাৰ নাম: বাবু তছা ঘৰ নং : 219 ক বয়স : 28 লিঙ্গ : পুৰুষ | CZH0175893 ফটো উপলব্ধ | 446 নাম : প্ৰিয়ঙ্কা তোশা পিতাৰ নাম: বাবু তোশা ঘৰ নং : 217ক বয়স : 27 লিঙ্গ : মহিলা | CZH0421289 ফটো উপলব্ধ | 447 নাম : ৰাজ কুমাৰ দাস পিতাৰ নাম: সত্যজি দাস ঘৰ নং : 220 বয়স : 25 লিঙ্গ : পুৰুষ | CZH0422907 ফটো উপলব্ধ |
| 448 নাম : দিব্য বুঢ়া গৌঁহাই পিতাৰ নাম: মইন বুঢ়া গৌঁহাই ঘৰ নং : 228 বয়স : 60 লিঙ্গ : পুৰুষ | CZH1013554 ফটো উপলব্ধ | 449 নাম : নিৰ বুঢ়া গৌঁহাই স্বামীৰ নাম: দিব্য বুঢ়া গৌঁহাই ঘৰ নং : 228 বয়স : 51 লিঙ্গ : মহিলা | CZH1013565 ফটো উপলব্ধ | 450 নাম : ত্ৰিদীপ বুঢ়া গৌঁহাই পিতাৰ নাম: দিব্য বুঢ়া গৌঁহাই ঘৰ নং : 228 বয়স : 33 লিঙ্গ : পুৰুষ | CZH1013576 ফটো উপলব্ধ |



বিধানসভা সমষ্টিৰ নম্বৰ আৰু নাম : 86-তিনিচুকীয়া
অংশৰ নম্বৰ আৰু নাম : 1-ঢেকীয়াজুৰি বঙালী গাওঁ(অংশ)

| | | | | | |
|--|--------------------------|--|--------------------------|---|--------------------------|
| 451 নাম : ভূষণ সাহী পিতাৰ নাম: ৰামেশ্বৰ সাহী ঘৰ নং : ২২৫ বয়স : 58 লিঙ্গ : পুৰুষ | CZH1013350 ফটো উপলব্ধ | 452 নাম : পুষ্পা সাহী স্বামীৰ নাম: ভূষণ সাহী ঘৰ নং : ২২৫ বয়স : 55 লিঙ্গ : মহিলা | CZH1013361 ফটো উপলব্ধ | 453 নাম : বিকাশ সাহী পিতাৰ নাম: ভূষণ সাহী ঘৰ নং : ২২৫ বয়স : 29 লিঙ্গ : পুৰুষ | CZH0180455 ফটো উপলব্ধ |
| S 454 নাম : মমতা চাহী পিতাৰ নাম: ভূষণ চাহী ঘৰ নং : ২২৫ বয়স : 26 লিঙ্গ : মহিলা | CZH0180562 ফটো উপলব্ধ | 455 নাম : বিশাল সাহী পিতাৰ নাম: ভূষণ সাহী ঘৰ নং : 225 বয়স : 23 লিঙ্গ : পুৰুষ | SEW0061648 ফটো উপলব্ধ | 456 নাম : আকাশ দাস পিতাৰ নাম: অসীম দাস ঘৰ নং : 227 বয়স : 26 লিঙ্গ : পুৰুষ | CZH0406991 ফটো উপলব্ধ |
| 457 নাম : ৰশ্মি দাস পিতাৰ নাম: অসীম দাস ঘৰ নং : 227 বয়স : 21 লিঙ্গ : মহিলা | SEW0087577 ফটো উপলব্ধ | 458 নাম : সমীৰণ বুঢ়াগোহাঁই পিতাৰ নাম: দিব্য বুঢ়াগোহাঁই ঘৰ নং : 228 বয়স : 24 লিঙ্গ : পুৰুষ | CZH0519819 ফটো উপলব্ধ | 459 নাম : বাবলু মুড়া পিতাৰ নাম: চমৰু মুড়া ঘৰ নং : 240 বয়স : 27 লিঙ্গ : পুৰুষ | CZH0514455 ফটো উপলব্ধ |
| 460 নাম : লক্ষ্মী কুমাৰী মণ্ডল মাতৃৰ নাম: আশা দেবী ঘৰ নং : 244 বয়স : 25 লিঙ্গ : মহিলা | CZH1805001 ফটো উপলব্ধ | 461 নাম : অক্ষয় দাশ দাশ পিতাৰ নাম: দিপক দাশ ঘৰ নং : 244 বয়স : 22 লিঙ্গ : পুৰুষ | CZH1423607 ফটো উপলব্ধ | 462 নাম : ৰোশনি বালিকী স্বামীৰ নাম: সুৰজ বালিকী ঘৰ নং : 245 বয়স : 26 লিঙ্গ : মহিলা | SEW0103192 ফটো উপলব্ধ |
| 463 নাম : বৰ্ণা ঘোষ স্বামীৰ নাম: আশুতোষ ঘোষ ঘৰ নং : 246 বয়স : 75 লিঙ্গ : মহিলা | CZH1520899 ফটো উপলব্ধ | 464 নাম : ৰাজা ঘোষ পিতাৰ নাম: আশুতোষ ঘোষ ঘৰ নং : 246 বয়স : 49 লিঙ্গ : পুৰুষ | CZH1520907 ফটো উপলব্ধ | 465 নাম : পিংকী ঘোষ স্বামীৰ নাম: ৰাজা ঘোষ ঘৰ নং : 246 বয়স : 43 লিঙ্গ : মহিলা | CZH1520949 ফটো উপলব্ধ |
| 466 নাম : বানা ঘোষ পিতাৰ নাম: আশুতোষ ঘোষ ঘৰ নং : 246 বয়স : 40 লিঙ্গ : পুৰুষ | CZH1520964 ফটো উপলব্ধ | 467 নাম : ৰিংকু ভগত স্বামীৰ নাম: অৰবিন্দ ভগত ঘৰ নং : ২৫৫ বয়স : 27 লিঙ্গ : মহিলা | CZH0321059 ফটো উপলব্ধ | 468 নাম : আশুতোষ ঘোষ পিতাৰ নাম: অশীনি ঘোষ ঘৰ নং : 256 বয়স : 76 লিঙ্গ : পুৰুষ | CZH1520667 ফটো উপলব্ধ |
| 469 নাম : উত্তম দে পিতাৰ নাম: নাৰায়ন দে ঘৰ নং : ২৫৭ বয়স : 83 লিঙ্গ : পুৰুষ | CZH1013134 ফটো উপলব্ধ | S 470 নাম : সুভম ঠাকুৰ পিতাৰ নাম: সঞ্জীত ঠাকুৰ ঘৰ নং : ২57 বয়স : 22 লিঙ্গ : পুৰুষ | SEW0093278 ফটো উপলব্ধ | 471 নাম : মিনু দে স্বামীৰ নাম: উত্তম দে ঘৰ নং : ২৫৮ বয়স : 83 লিঙ্গ : মহিলা | CZH1013145 ফটো উপলব্ধ |
| 472 নাম : বাহুল শৰ্মা পিতাৰ নাম: ললিত শৰ্মা ঘৰ নং : 260 বয়স : 27 লিঙ্গ : পুৰুষ | SEW0098608 ফটো উপলব্ধ | 473 নাম : ৰাজনন্দনী ছেত্ৰী মাতৃৰ নাম: আমিনা ছেত্ৰী ঘৰ নং : 260 বয়স : 25 লিঙ্গ : মহিলা | CZH0360412 ফটো উপলব্ধ | 474 নাম : লন্দা পৰনী স্বামীৰ নাম: নন্দ আৰীয়া ঘৰ নং : 267 বয়স : 39 লিঙ্গ : মহিলা | SEW0120287 ফটো উপলব্ধ |
| 475 নাম : ৰোহিত শৰ্মা পিতাৰ নাম: ললিত শৰ্মা ঘৰ নং : 280 বয়স : 20 লিঙ্গ : পুৰুষ | SEW0104885 ফটো উপলব্ধ | 476 নাম : ৰাজু মাহাতো পিতাৰ নাম: ব্ৰজলাল মাহাতো ঘৰ নং : 290 বয়স : 23 লিঙ্গ : পুৰুষ | SEW0093559 ফটো উপলব্ধ | 477 নাম : ৰাজীব সাহা পিতাৰ নাম: নিমল ঘৰ নং : ২৯২ বয়স : 45 লিঙ্গ : পুৰুষ | CZH1013189 ফটো উপলব্ধ |
| 478 নাম : বুমা বানী সাহা অন্যান্য: ৰাজীব সাহা ঘৰ নং : ২৯২ বয়স : 37 লিঙ্গ : মহিলা | CZH1748329 ফটো উপলব্ধ | 479 নাম : মানাফি দে পিতাৰ নাম: দুলাল দে ঘৰ নং : 295 বয়স : 27 লিঙ্গ : মহিলা | JSV0161323 ফটো উপলব্ধ | 480 নাম : টুইঙ্কল কুমাৰী পিতাৰ নাম: সুবী যাদব ঘৰ নং : 298 বয়স : 25 লিঙ্গ : মহিলা | CZH1122183 ফটো উপলব্ধ |



বিধানসভা সমষ্টিৰ নম্বৰ আৰু নাম : 86-তিনিচুকীয়া
অংশৰ নম্বৰ আৰু নাম : 1-ঢেকীয়াজুৰি বঙালী গাওঁ(অংশ)

| | | | | | |
|---|--------------------------|---|--------------------------|---|--------------------------|
| 481 নাম : অপৰ্না পাল স্বামীৰ নাম : ঘৰ নং : 345 বয়স : 63 লিঙ্গ : মহিলা | LSG1220961 ফটো উপলব্ধ | 482 নাম : গৌৰৱ পাল পিতাৰ নাম : ঘৰ নং : 345 বয়স : 29 লিঙ্গ : পুৰুষ | LSG1143015 ফটো উপলব্ধ | 483 নাম : বিশ্বা মোহন বৰ্মা পিতাৰ নাম : বিশ্বু শংকৰ বৰ্মা ঘৰ নং : 354 বয়স : 29 লিঙ্গ : পুৰুষ | CZH0362780 ফটো উপলব্ধ |
| 484 নাম : শৈলেন ৰায় পিতাৰ নাম : অনন্ত কুমাৰ ৰায় ঘৰ নং : 360 বয়স : 63 লিঙ্গ : পুৰুষ | CCY1371386 ফটো উপলব্ধ | S 485 নাম : নিতিন কৈৰি পিতাৰ নাম : লাটে মোমি কৈৰি ঘৰ নং : 375 বয়স : 20 লিঙ্গ : পুৰুষ | SEW0032227 ফটো উপলব্ধ | 486 নাম : বীণা বৰুৱা স্বামীৰ নাম : তনবিৰ বৰুৱা ঘৰ নং : 80৬৬ বয়স : 43 লিঙ্গ : মহিলা | CZH4444524 ফটো উপলব্ধ |
| 487 নাম : ম. শামিম শেখ পিতাৰ নাম : দাউদ শেখ ঘৰ নং : 80৮ বয়স : 51 লিঙ্গ : পুৰুষ | CZH7441603 ফটো উপলব্ধ | 488 নাম : পাৰবিন খাতুন স্বামীৰ নাম : মঃ শামিম শেখ ঘৰ নং : 80৮ বয়স : 44 লিঙ্গ : মহিলা | CZH1698506 ফটো উপলব্ধ | 489 নাম : ছোটে লাল কুমাৰ পিতাৰ নাম : লক্ষণ মণ্ডল ঘৰ নং : 408ক বয়স : 39 লিঙ্গ : পুৰুষ | CZH0380451 ফটো উপলব্ধ |
| 490 নাম : নৈনা মণ্ডল স্বামীৰ নাম : মহেশ মণ্ডল ঘৰ নং : 408 কা বয়স : 38 লিঙ্গ : মহিলা | SEW0124271 ফটো উপলব্ধ | 491 নাম : বিভা দেৱী স্বামীৰ নাম : ছোটলাল কুমাৰ ঘৰ নং : 408ক বয়স : 35 লিঙ্গ : মহিলা | CZH0492603 ফটো উপলব্ধ | 492 নাম : মঃ অখলক পিতাৰ নাম : মঃ সৈয়ুব ঘৰ নং : 409 বয়স : 40 লিঙ্গ : পুৰুষ | SMZ0917666 ফটো উপলব্ধ |
| 493 নাম : আথামা ব্ৰেগম স্বামীৰ নাম : মোহম্মদ অখলাক ঘৰ নং : 409 বয়স : 33 লিঙ্গ : মহিলা | SMZ2927887 ফটো উপলব্ধ | 494 নাম : সুরেশ ৰায় পিতাৰ নাম : লেট সঙ্কৰ ৰায় ঘৰ নং : 463 বয়স : 36 লিঙ্গ : পুৰুষ | CZH0503532 ফটো উপলব্ধ | 495 নাম : ললিত শৰ্মা পিতাৰ নাম : সুখদেউ শৰ্মা ঘৰ নং : ৫০০ বয়স : 55 লিঙ্গ : পুৰুষ | CZH1033676 ফটো উপলব্ধ |
| 496 নাম : পুনম দেৱী স্বামীৰ নাম : ললিত শৰ্মা ঘৰ নং : ৫০০ বয়স : 44 লিঙ্গ : মহিলা | CZH1033687 ফটো উপলব্ধ | 497 নাম : হৰি ৰাভা পিতাৰ নাম : ধেমা ডেকা ঘৰ নং : ৫০০ বয়স : 36 লিঙ্গ : পুৰুষ | CZH0326439 ফটো উপলব্ধ | 498 নাম : নবনিতা ৰাভা স্বামীৰ নাম : হৰি ৰাভা ঘৰ নং : ৫০০ বয়স : 33 লিঙ্গ : মহিলা | CZH0326538 ফটো উপলব্ধ |
| 499 নাম : ৰাহুল শৰ্মা পিতাৰ নাম : ললিত শৰ্মা ঘৰ নং : 500 বয়স : 28 লিঙ্গ : পুৰুষ | SEW0137018 ফটো উপলব্ধ | 500 নাম : ৰোহিত শৰ্মা পিতাৰ নাম : ললিত শৰ্মা ঘৰ নং : 500 বয়স : 26 লিঙ্গ : পুৰুষ | SEW0137042 ফটো উপলব্ধ | 501 নাম : শিবানী দেৱী স্বামীৰ নাম : পুনদেউ ভগত ঘৰ নং : ৫০১ বয়স : 59 লিঙ্গ : মহিলা | CZH0009714 ফটো উপলব্ধ |
| 502 নাম : দীপক ভগত পিতাৰ নাম : পুনদেউ ভগত ঘৰ নং : ৫০১ বয়স : 44 লিঙ্গ : পুৰুষ | CZH1034964 ফটো উপলব্ধ | #2 503 নাম : লক্ষী ভগত স্বামীৰ নাম : দীপক ভাগত ঘৰ নং : ৫০১ বয়স : 39 লিঙ্গ : মহিলা | CZH0009717 ফটো উপলব্ধ | 504 নাম : অৰবিন্দ ভগত পিতাৰ নাম : পূৰ্ণদেৱ ভগত ঘৰ নং : ৫০১ বয়স : 30 লিঙ্গ : পুৰুষ | CZH0326645 ফটো উপলব্ধ |
| # 505 নাম : দিয়া ভগত পিতাৰ নাম : দীপক ভগত ঘৰ নং : 501 বয়স : 19 লিঙ্গ : মহিলা | SEW0128223 ফটো উপলব্ধ | 506 নাম : লালবাবু সাহ পিতাৰ নাম : দীননাথ সাহ ঘৰ নং : 501ক বয়স : 41 লিঙ্গ : পুৰুষ | CZH0258921 ফটো উপলব্ধ | 507 নাম : ললিতা দেৱী স্বামীৰ নাম : লালবাবু সাহ ঘৰ নং : ৫০১ ক বয়স : 36 লিঙ্গ : মহিলা | CZH0326637 ফটো উপলব্ধ |
| E 508 নাম : দুৰ্গা বাহাদুৰ পিতাৰ নাম : ৰত্ন বাহাদুৰ ঘৰ নং : 506 বয়স : 76 লিঙ্গ : পুৰুষ | CZH1184878 ফটো উপলব্ধ | 509 নাম : মায়া ৰানী দে স্বামীৰ নাম : কালিপদ দে ঘৰ নং : ৫১৯ বয়স : 67 লিঙ্গ : মহিলা | CZH1013214 ফটো উপলব্ধ | E 510 নাম : নাৰয়ন দে পিতাৰ নাম : কালিপদ দে ঘৰ নং : ৫২০ বয়স : 51 লিঙ্গ : পুৰুষ | CZH1013225 ফটো উপলব্ধ |



বিধানসভা সমষ্টিৰ নম্বৰ আৰু নাম : 86-তিনিচুকীয়া
অংশৰ নম্বৰ আৰু নাম : 1-ঢেকীয়াজুৰি বঙালী গাওঁ(অংশ)

| | | | | | |
|---|--------------------------|--|--------------------------|--|--------------------------|
| 511 নাম : মাধবী সাহা দে স্বামীৰ নাম: নাৰায়ন দে ঘৰ নং : ৫২০ বয়স : 40 লিঙ্গ : মহিলা | CZH0181834 ফটো উপলব্ধ | 512 নাম : পান্না দে পিতাৰ নাম: মিলন দে ঘৰ নং : ৫২৭ ক বয়স : 46 লিঙ্গ : পুৰুষ | CZH0175273 ফটো উপলব্ধ | 513 নাম : মীৰা দে স্বামীৰ নাম: মিলন ঘৰ নং : 527ক বয়স : 74 লিঙ্গ : মহিলা | CZH0009596 ফটো উপলব্ধ |
| E 514 নাম : শৈলেন্দ্র গগৈ পিতাৰ নাম: গজেন্দ্র গগৈ ঘৰ নং : ৫৯০ বয়স : 73 লিঙ্গ : পুৰুষ | CZH1013258 ফটো উপলব্ধ | 515 নাম : বিন গগৈ স্বামীৰ নাম: শৈলেন্দ্র গগৈ ঘৰ নং : ৫৯০ বয়স : 67 লিঙ্গ : মহিলা | CZH1013269 ফটো উপলব্ধ | # 516 নাম : তুখাৰ গগৈ পিতাৰ নাম: শৈলেন্দ্র গগৈ ঘৰ নং : ৫৯০ বয়স : 49 লিঙ্গ : পুৰুষ | CZH1013270 ফটো উপলব্ধ |
| # 517 নাম : কৰুনা বৰগোহাঁই গগৈ স্বামীৰ নাম: তুখাৰ গগৈ ঘৰ নং : ৫৯০ বয়স : 40 লিঙ্গ : মহিলা | CZH1013281 ফটো উপলব্ধ | 518 নাম : বালা কৰুণ সিং পিতাৰ নাম: উজ্জল সিং ঘৰ নং : 605 বয়স : 37 লিঙ্গ : পুৰুষ | CZH1543354 ফটো উপলব্ধ | 519 নাম : নীৰজ কুমাৰ বস্তোগি পিতাৰ নাম: ত্ৰিভুবন প্ৰচাদ বস্তোগি ঘৰ নং : ৬০৫ বয়স : 36 লিঙ্গ : পুৰুষ | CZH1013805 ফটো উপলব্ধ |
| 520 নাম : ৰাখি থাপা কোঁৱ মাতৃৰ নাম: বালা কৰুণ সিং ঘৰ নং : 605 বয়স : 33 লিঙ্গ : মহিলা | CZH1507961 ফটো উপলব্ধ | 521 নাম : ৰীনা দেবী বস্তোগি স্বামীৰ নাম: ধীৰাজ কুমাৰ ৰাষ্ট্ৰগী ঘৰ নং : ৬০৫ বয়স : 33 লিঙ্গ : মহিলা | CZH1711440 ফটো উপলব্ধ | 522 নাম : পূজা দেবী স্বামীৰ নাম: নিৰজ কুমাৰ ৰাষ্ট্ৰগী ঘৰ নং : ৬০৫ বয়স : 30 লিঙ্গ : মহিলা | CZH1013678 ফটো উপলব্ধ |
| 523 নাম : চন্দন কুমাৰ ৰাষ্ট্ৰগী পিতাৰ নাম: ত্ৰিভুবন ৰাষ্ট্ৰগী ঘৰ নং : ৬০৫ বয়স : 30 লিঙ্গ : পুৰুষ | CZH1013792 ফটো উপলব্ধ | 524 নাম : জ্যোতি কুমাৰী স্বামীৰ নাম: চন্দন কুমাৰ ৰাষ্ট্ৰগী ঘৰ নং : 605 বয়স : 30 লিঙ্গ : মহিলা | CZH1111871 ফটো উপলব্ধ | 525 নাম : শংকৰ মালাকাৰ পিতাৰ নাম: মহেশ মালাকাৰ ঘৰ নং : 606 বয়স : 46 লিঙ্গ : পুৰুষ | CZH5338578 ফটো উপলব্ধ |
| # 526 নাম : সঞ্জীৱ দাস পিতাৰ নাম: নগেন দাস ঘৰ নং : 607 বয়স : 44 লিঙ্গ : পুৰুষ | SEW0040949 ফটো উপলব্ধ | 527 নাম : পংকজ কুমাৰ পিতাৰ নাম: লক্ষ্মন প্ৰসাদ ঘৰ নং : 608 বয়স : 40 লিঙ্গ : পুৰুষ | CZH0387894 ফটো উপলব্ধ | 528 নাম : মমতা দেবী স্বামীৰ নাম: পংকজ ৰাষ্ট্ৰগী ঘৰ নং : 608 বয়স : 30 লিঙ্গ : মহিলা | CZH0365940 ফটো উপলব্ধ |
| 529 নাম : মিনাক্ষী মণ্ডল স্বামীৰ নাম: অৰুণ মণ্ডল ঘৰ নং : 610 বয়স : 39 লিঙ্গ : মহিলা | SEW0087841 ফটো উপলব্ধ | 530 নাম : মহঃ আক্ৰম হুছেইন পিতাৰ নাম: মহঃ শাফিক উদ্দীন ঘৰ নং : ৬৫১ বয়স : 29 লিঙ্গ : পুৰুষ | CZH1013758 ফটো উপলব্ধ | 531 নাম : অশোক দেব পিতাৰ নাম: অম্বিকা চৰণ দেব ঘৰ নং : ৭০২ বয়স : 69 লিঙ্গ : পুৰুষ | CZH1013305 ফটো উপলব্ধ |
| 532 নাম : বেলা দেব স্বামীৰ নাম: অশোক দেব ঘৰ নং : ৭০২ বয়স : 64 লিঙ্গ : মহিলা | CZH1013327 ফটো উপলব্ধ | 533 নাম : অমিত দেব পিতাৰ নাম: অশোক দেব ঘৰ নং : ৭০২ বয়স : 39 লিঙ্গ : পুৰুষ | CZH1013338 ফটো উপলব্ধ | 534 নাম : অভিক দেব পিতাৰ নাম: অশোক দেব ঘৰ নং : ৭০২ বয়স : 37 লিঙ্গ : পুৰুষ | CZH1013349 ফটো উপলব্ধ |
| 535 নাম : সুমা দেব স্বামীৰ নাম: অমিত দেব ঘৰ নং : 702 বয়স : 29 লিঙ্গ : মহিলা | CZH0401547 ফটো উপলব্ধ | 536 নাম : ৰশ্মি বৰুয়া স্বামীৰ নাম: পুলক বৰুয়া ঘৰ নং : 777 বয়স : 31 লিঙ্গ : মহিলা | CZH0381137 ফটো উপলব্ধ | 537 নাম : ৰশ্মী দেবী স্বামীৰ নাম: সুনীল প্ৰসাদ ঘৰ নং : ৭৭৯ বয়স : 36 লিঙ্গ : মহিলা | CZH0178954 ফটো উপলব্ধ |
| 538 নাম : আকাশ সোনাৰ পিতাৰ নাম: লক্ষ্মন সোনাৰ ঘৰ নং : 840 বয়স : 22 লিঙ্গ : পুৰুষ | SEW0061911 ফটো উপলব্ধ | 539 নাম : লক্ষ্মন সোনাৰ পিতাৰ নাম: মনবাহাদুৰ সোনাৰ ঘৰ নং : ৮৪০ক বয়স : 43 লিঙ্গ : পুৰুষ | CZH1013634 ফটো উপলব্ধ | 540 নাম : জমুনা সোনাৰ স্বামীৰ নাম: লক্ষ্মন সোনাৰ ঘৰ নং : ৮৪০ক বয়স : 41 লিঙ্গ : মহিলা | CZH1013656 ফটো উপলব্ধ |



বিধানসভা সমষ্টিৰ নম্বৰ আৰু নাম : 86-তিনিচুকীয়া
অংশৰ নম্বৰ আৰু নাম : 1-ঢেকীয়াজুৰি বঙালী গাওঁ(অংশ)

| | | | | | |
|---|--------------------------|---|--------------------------|---|--------------------------|
| 541 নাম : ভৰত সোনাৰ পিতাৰ নাম: মনবাহাদুৰ ঘৰ নং : ৮৪০ক বয়স : 37 লিঙ্গ : পুৰুষ | CZH1013645 ফটো উপলব্ধ | E 542 নাম : বমেন্দ্ৰ ভট্টাচাৰ্য্য পিতাৰ নাম: অঞ্জলিত ঘৰ নং : ৮৫৭ বয়স : 63 লিঙ্গ : পুৰুষ | CZH1013601 ফটো উপলব্ধ | 543 নাম : নমিতা ভট্টাচাৰ্য্য স্বামীৰ নাম: বমেন্দ্ৰ ঘৰ নং : ৮৫৭ বয়স : 63 লিঙ্গ : মহিলা | CZH1013612 ফটো উপলব্ধ |
| 544 নাম : বিটু পায়েল পিতাৰ নাম: নিৰঞ্জন পায়েল ঘৰ নং : ৮৫৭ ক বয়স : 28 লিঙ্গ : পুৰুষ | CZH0181842 ফটো উপলব্ধ | 545 নাম : শ্ৰীয়া মাতৃৰ নাম: অঞ্জলী ঘৰ নং : 857 বয়স : 27 লিঙ্গ : মহিলা | CZH0367235 ফটো উপলব্ধ | 546 নাম : দীপা বিশ্বকৰ্মা পিতাৰ নাম: অজুন বিশ্বকৰ্মা ঘৰ নং : ৮৫৭ঘ বয়স : 26 লিঙ্গ : মহিলা | CZH0294728 ফটো উপলব্ধ |
| 547 নাম : বঞ্জ বিশ্বকৰ্মা স্বামীৰ নাম: বাম বাহাদুৰ বিশ্বকৰ্মা ঘৰ নং : ৮৫৭ ঘ বয়স : 41 লিঙ্গ : মহিলা | CZH0178962 ফটো উপলব্ধ | S 548 নাম : আসা পৰিয়াল পিতাৰ নাম: নিৰঞ্জন পৰিয়াল ঘৰ নং : 857ক বয়স : 34 লিঙ্গ : মহিলা | CZH0260570 ফটো উপলব্ধ | 549 নাম : শ্যামলি দত্ত ভৌমিক স্বামীৰ নাম: বিপ্লব ভৌমিক ঘৰ নং : ৮৫৭খ বয়স : 37 লিঙ্গ : মহিলা | CZH1711542 ফটো উপলব্ধ |
| 550 নাম : নিৰঞ্জন পৰিয়াল পিতাৰ নাম: দীনবন্ধু পৰিয়াল ঘৰ নং : ৮৫৭ক বয়স : 67 লিঙ্গ : পুৰুষ | CZH1711586 ফটো উপলব্ধ | E 551 নাম : বুপা বিশ্বকৰ্মা স্বামীৰ নাম: বুদ্ধি বাহাদুৰ বিশ্বকৰ্মা ঘৰ নং : ৮৫৭ঘ বয়স : 67 লিঙ্গ : মহিলা | CZH1711519 ফটো উপলব্ধ | 552 নাম : অঞ্জলী দত্ত স্বামীৰ নাম: নিমল দত্ত ঘৰ নং : ৮৫৭খ বয়স : 66 লিঙ্গ : মহিলা | CZH1711553 ফটো উপলব্ধ |
| 553 নাম : দিষ্টী পৰিয়াল স্বামীৰ নাম: নিৰঞ্জন পৰিয়াল ঘৰ নং : ৮৫৭ক বয়স : 56 লিঙ্গ : মহিলা | CZH1711575 ফটো উপলব্ধ | 554 নাম : গৌতম দাস পিতাৰ নাম: হৰিবল দাস ঘৰ নং : ৮৫৭গ বয়স : 49 লিঙ্গ : পুৰুষ | CZH1711531 ফটো উপলব্ধ | 555 নাম : গীতা বিশ্বকৰ্মা স্বামীৰ নাম: অজুন বিশ্বকৰ্মা ঘৰ নং : ৮৫৭ঘ বয়স : 49 লিঙ্গ : মহিলা | CZH1711508 ফটো উপলব্ধ |
| 556 নাম : বঞ্জনা দাস স্বামীৰ নাম: গৌতম দাস ঘৰ নং : ৮৫৭গ বয়স : 39 লিঙ্গ : মহিলা | CZH1711520 ফটো উপলব্ধ | 557 নাম : পবন পাৰিয়াল পিতাৰ নাম: নিৰঞ্জন পাৰিয়াল ঘৰ নং : ৮৫৭ক বয়স : 30 লিঙ্গ : পুৰুষ | CZH1711564 ফটো উপলব্ধ | 558 নাম : কুঞ্জ গয়াৰী পিতাৰ নাম: লোহিত গয়াৰী ঘৰ নং : ৮৫৮ বয়স : 33 লিঙ্গ : মহিলা | CZH0331249 ফটো উপলব্ধ |
| 559 নাম : সঞ্জু দেবী স্বামীৰ নাম: চন্দন বাম ঘৰ নং : 858 বয়স : 22 লিঙ্গ : মহিলা | SEW0061812 ফটো উপলব্ধ | 560 নাম : মুন্না বাম পিতাৰ নাম: লেট পাৰচ বাম ঘৰ নং : 858ক বয়স : 39 লিঙ্গ : পুৰুষ | CZH0259390 ফটো উপলব্ধ | 561 নাম : গুড়িয়া দেবী স্বামীৰ নাম: মুন্না বাম ঘৰ নং : 858ক বয়স : 36 লিঙ্গ : মহিলা | CZH0260240 ফটো উপলব্ধ |
| 562 নাম : বিটু বাম পিতাৰ নাম: শংকৰ বাম ঘৰ নং : 858 ক বয়স : 25 লিঙ্গ : পুৰুষ | CZH1509843 ফটো উপলব্ধ | 563 নাম : শংকৰ বাম পিতাৰ নাম: পাৰস বাম ঘৰ নং : ৮৫৮ ক বয়স : 53 লিঙ্গ : পুৰুষ | CZH0331199 ফটো উপলব্ধ | 564 নাম : ৰাজকলি বাম স্বামীৰ নাম: শংকৰ বাম ঘৰ নং : ৮৫৮ ক বয়স : 46 লিঙ্গ : মহিলা | CZH0331207 ফটো উপলব্ধ |
| 565 নাম : চন্দন বাম পিতাৰ নাম: শংকৰ বাম ঘৰ নং : ৮৫৮ ক বয়স : 30 লিঙ্গ : পুৰুষ | CZH0331256 ফটো উপলব্ধ | 566 নাম : গনেশ বাল্লিকী পিতাৰ নাম: ৰামদয়াল বাল্লিকী ঘৰ নং : 989 বয়স : 27 লিঙ্গ : পুৰুষ | SEW0073809 ফটো উপলব্ধ | 567 নাম : বিনোদ সোনাৰ পিতাৰ নাম: বেজ নাথ সোনাৰ ঘৰ নং : 992 বয়স : 39 লিঙ্গ : পুৰুষ | CZH0056507 ফটো উপলব্ধ |
| 568 নাম : নৰেন চৰকাৰ পিতাৰ নাম: আজিত চৰকাৰ ঘৰ নং : 992 বয়স : 33 লিঙ্গ : পুৰুষ | CZH0056648 ফটো উপলব্ধ | 569 নাম : চন্দন সাহ পিতাৰ নাম: কৃষ্ণ সাহ ঘৰ নং : 992 বয়স : 32 লিঙ্গ : পুৰুষ | CZH0175372 ফটো উপলব্ধ | 570 নাম : বিন্দিয়া সোনাৰ স্বামীৰ নাম: ভৰত সোনাৰ ঘৰ নং : 992 বয়স : 31 লিঙ্গ : মহিলা | CZH1014080 ফটো উপলব্ধ |



বিধানসভা সমষ্টিৰ নম্বৰ আৰু নাম : 86-তিনিচুকীয়া
অংশৰ নম্বৰ আৰু নাম : 1-ঢেকীয়াজুৰি বঙালী গাওঁ(অংশ)

| | | | | | |
|--|--------------------------|--|--------------------------|--|--------------------------|
| 571 নাম : চন্দন বয় পিতাৰ নাম: নাৰায়ণ বয় ঘৰ নং : 992 বয়স : 30 লিঙ্গ : পুৰুষ | CZH1013485 ফটো উপলব্ধ | 572 নাম : বঞ্জন শাহ পিতাৰ নাম: কৃষ্ণ সাহ ঘৰ নং : 992 বয়স : 28 লিঙ্গ : পুৰুষ | CZH0175380 ফটো উপলব্ধ | # 573 নাম : অজীত দাস পিতাৰ নাম: লেট সুৰেন দাস ঘৰ নং : 1022 বয়স : 69 লিঙ্গ : পুৰুষ | CZH0259192 ফটো উপলব্ধ |
| 574 নাম : দেব ৰাজ বাগৰা পিতাৰ নাম: মেঙ্গাৰাম বাগৰা ঘৰ নং : 1000 বয়স : 68 লিঙ্গ : পুৰুষ | CZH0367672 ফটো উপলব্ধ | # 575 নাম : প্ৰবীৰ কুমাৰ দাস পিতাৰ নাম: উদয় চন্দ্ৰ দাস ঘৰ নং : 1023 বয়স : 66 লিঙ্গ : পুৰুষ | CZH0417345 ফটো উপলব্ধ | # 576 নাম : অৰ্চনা দাস স্বামীৰ নাম: প্ৰবীৰ কুমাৰ দাস ঘৰ নং : 1023 বয়স : 55 লিঙ্গ : মহিলা | CZH1145861 ফটো উপলব্ধ |
| 577 নাম : বন্দনা বাগৰা স্বামীৰ নাম: দেব ৰাজ বাগৰা ঘৰ নং : 1000 বয়স : 45 লিঙ্গ : মহিলা | CZH0367532 ফটো উপলব্ধ | # 578 নাম : সঞ্জয় দাস পিতাৰ নাম: অজীত দাস ঘৰ নং : 1022 বয়স : 41 লিঙ্গ : পুৰুষ | CZH0259002 ফটো উপলব্ধ | 579 নাম : পিংকি কুমাৰী শাহ স্বামীৰ নাম: শংকৰ শাহ ঘৰ নং : 1000 বয়স : 39 লিঙ্গ : মহিলা | CZH0414698 ফটো উপলব্ধ |
| # 580 নাম : অমিত দাস পিতাৰ নাম: অজীত দাস ঘৰ নং : 1022 বয়স : 38 লিঙ্গ : পুৰুষ | CZH0259184 ফটো উপলব্ধ | # 581 নাম : প্ৰণব কুমাৰ দাস পিতাৰ নাম: প্ৰবীৰ কুমাৰ দাস ঘৰ নং : 1023 বয়স : 35 লিঙ্গ : পুৰুষ | CZH0417675 ফটো উপলব্ধ | # 582 নাম : বিকাশ তাঁতি পিতাৰ নাম: লেট মোহন তাঁতি ঘৰ নং : 1026 বয়স : 32 লিঙ্গ : পুৰুষ | CZH0253211 ফটো উপলব্ধ |
| # 583 নাম : বুপালী চৰকাৰ দাস স্বামীৰ নাম: প্ৰণব কুমাৰ দাস ঘৰ নং : 1023 বয়স : 32 লিঙ্গ : মহিলা | CZH0417386 ফটো উপলব্ধ | 584 নাম : গগন দীপ বাগৰা পিতাৰ নাম: দেব ৰাজ বাগৰা ঘৰ নং : 1000 বয়স : 30 লিঙ্গ : পুৰুষ | CZH0371872 ফটো উপলব্ধ | # 585 নাম : পিংকী কুমাৰী ৰচতৌগি পিতাৰ নাম: গুৰু প্ৰসাদ ৰচতৌগি ঘৰ নং : 1024 বয়স : 28 লিঙ্গ : মহিলা | CZH0227330 ফটো উপলব্ধ |
| # 586 নাম : ৰাখি সাহা স্বামীৰ নাম: সশান্ত সাহা ঘৰ নং : 1025 বয়স : 28 লিঙ্গ : মহিলা | CZH1804814 ফটো উপলব্ধ | 587 নাম : লক্ষ্মী বাৰ্মা পিতাৰ নাম: লালজী বাৰ্মা ঘৰ নং : 1000 বয়স : 27 লিঙ্গ : মহিলা | CZH0174474 ফটো উপলব্ধ | 588 নাম : লকেশ কুমাৰ বাগৰা পিতাৰ নাম: দেব ৰাজ বাগৰা ঘৰ নং : 1000 বয়স : 27 লিঙ্গ : পুৰুষ | CZH0371559 ফটো উপলব্ধ |
| 589 নাম : ছন্ন সাহানী পিতাৰ নাম: ভোলা সাহানী ঘৰ নং : 1001 বয়স : 59 লিঙ্গ : পুৰুষ | CZH0419804 ফটো উপলব্ধ | 590 নাম : সুশিলা কুৰ স্বামীৰ নাম: গৌতম সিং ঘৰ নং : 1001 বয়স : 32 লিঙ্গ : মহিলা | CZH0175315 ফটো উপলব্ধ | 591 নাম : চপ্পা কৰ স্বামীৰ নাম: মেহেন সিং ঘৰ নং : 1002 বয়স : 53 লিঙ্গ : মহিলা | CZH0178764 ফটো উপলব্ধ |
| 592 নাম : সুনীতা সাহ স্বামীৰ নাম: ৰাজু প্ৰচাদ ঘৰ নং : 1002 বয়স : 32 লিঙ্গ : মহিলা | CZH1784636 ফটো উপলব্ধ | 593 নাম : চান্দনী দৰ্জী স্বামীৰ নাম: কৃষ্ণ দৰ্জী ঘৰ নং : 1002 বয়স : 25 লিঙ্গ : মহিলা | SEW0121483 ফটো উপলব্ধ | 594 নাম : পংকজ সাহানী পিতাৰ নাম: ফ. ৰাম নাথ সাহানী ঘৰ নং : 1002 বয়স : 23 লিঙ্গ : পুৰুষ | CZH1783950 ফটো উপলব্ধ |
| 595 নাম : মায়ী তছা স্বামীৰ নাম: বাবু তছা ঘৰ নং : 1008 বয়স : 43 লিঙ্গ : মহিলা | CZH0176461 ফটো উপলব্ধ | S 596 নাম : কৈশল্যা ঠাকুৰ স্বামীৰ নাম: সঞ্জীৱ ঠাকুৰ ঘৰ নং : 1006 বয়স : 38 লিঙ্গ : মহিলা | CZH0176610 ফটো উপলব্ধ | 597 নাম : বুৰী ভৌমিক স্বামীৰ নাম: সঞ্জীৱ ভৌমিক ঘৰ নং : 1006 বয়স : 35 লিঙ্গ : মহিলা | CZH0177311 ফটো উপলব্ধ |
| S 598 নাম : সঞ্জীৱ ঠাকুৰ পিতাৰ নাম: ৰঘুবীৰ ঠাকুৰ ঘৰ নং : 1006 বয়স : 39 লিঙ্গ : পুৰুষ | CZH0175224 ফটো উপলব্ধ | 599 নাম : সঞ্জীৱ ভৌমিক পিতাৰ নাম: নগেন্দ্ৰ ভৌমিক ঘৰ নং : 1006 বয়স : 47 লিঙ্গ : পুৰুষ | CZH0175950 ফটো উপলব্ধ | 600 নাম : গৌতম সিং পিতাৰ নাম: মেহান সিং মেহান ঘৰ নং : 1010 বয়স : 32 লিঙ্গ : পুৰুষ | CZH0175521 ফটো উপলব্ধ |



| | | | | | |
|--|--------------------------|--|--------------------------|---|--------------------------|
| 601 নাম : শশিন সিং পিতাৰ নাম: মেহন সিং ঘৰ নং : ১০১১ বয়স : 31 লিঙ্গ : পুৰুষ | CZH0175604 ফটো উপলব্ধ | 602 নাম : চন বার্মা পিতাৰ নাম: লালজী বার্মা ঘৰ নং : ১০১২ বয়স : 37 লিঙ্গ : পুৰুষ | CZH0176073 ফটো উপলব্ধ | 603 নাম : মন কুমাৰ বার্মা পিতাৰ নাম: লালজী বার্মা ঘৰ নং : ১০১৩ বয়স : 36 লিঙ্গ : পুৰুষ | CZH0177451 ফটো উপলব্ধ |
| 604 নাম: সিপ্ৰা দাস স্বামীৰ নাম: মাখন লাল দাস ঘৰ নং : ১০১৪ বয়স : 56 লিঙ্গ : মহিলা | CZH0179044 ফটো উপলব্ধ | 605 নাম: নিপা পাল স্বামীৰ নাম: শংকৰ ঘৰ নং : 1014 বয়স : 39 লিঙ্গ : মহিলা | CZH1335859 ফটো উপলব্ধ | 606 নাম: প্ৰণিতা দেব দাস স্বামীৰ নাম: মিঠুন দাস ঘৰ নং : 1014 বয়স : 28 লিঙ্গ : মহিলা | CZH0534008 ফটো উপলব্ধ |
| 607 নাম : বাধীকা দেৱী পিতাৰ নাম: আছাফী বার্মা ঘৰ নং : ১০১৫ বয়স : 58 লিঙ্গ : মহিলা | CZH0180265 ফটো উপলব্ধ | 608 নাম : তনবিৰ হুচেইন পিতাৰ নাম: চাইব হুচেইন ঘৰ নং : ১০১৬ বয়স : 38 লিঙ্গ : পুৰুষ | CZH0180711 ফটো উপলব্ধ | 609 নাম : প্ৰকাশ দাস পিতাৰ নাম: লক্ষী দাস ঘৰ নং : ১০১৭ বয়স : 56 লিঙ্গ : পুৰুষ | CZH0182071 ফটো উপলব্ধ |
| 610 নাম : মধুচন্দ্ৰ দাস স্বামীৰ নাম: প্ৰকাশ দাস ঘৰ নং : ১০১৭ বয়স : 53 লিঙ্গ : মহিলা | CZH0180414 ফটো উপলব্ধ | 611 নাম : অজয় দাস পিতাৰ নাম: প্ৰকাশ দাস ঘৰ নং : ১০১৭ বয়স : 34 লিঙ্গ : পুৰুষ | CZH0181982 ফটো উপলব্ধ | 612 নাম : টুচুগি দুচাদ স্বামীৰ নাম: অজয় দুচাদ ঘৰ নং : 1017 বয়স : 30 লিঙ্গ : মহিলা | CZH0533992 ফটো উপলব্ধ |
| 613 নাম : পংকজ দাস পিতাৰ নাম: প্ৰকাশ দাস ঘৰ নং : ১০১৮ বয়স : 33 লিঙ্গ : পুৰুষ | CZH0180471 ফটো উপলব্ধ | 614 নাম : মিঠুন দাস পিতাৰ নাম: মাখন লাল দাস ঘৰ নং : ১০১৯ বয়স : 38 লিঙ্গ : পুৰুষ | CZH0180612 ফটো উপলব্ধ | 615 নাম : বাকেশ প্ৰদাদ পিতাৰ নাম: বিবেন্দ্ৰ প্ৰসাদ ঘৰ নং : ১০২০ বয়স : 33 লিঙ্গ : পুৰুষ | CZH0182030 ফটো উপলব্ধ |
| 616 নাম : চাহিদ শেখ পিতাৰ নাম: মঃ শমিম শেখ ঘৰ নং : ১০২০ বয়স : 26 লিঙ্গ : পুৰুষ | CZH0182170 ফটো উপলব্ধ | S 617 নাম : চবনম পাৰ্বিন পিতাৰ নাম: মঃ ডাউদ ঘৰ নং : ১০২১ বয়স : 26 লিঙ্গ : মহিলা | CZH0182253 ফটো উপলব্ধ | 618 নাম : সঞ্জীব বৈদ্য পিতাৰ নাম: অৰিনাশ বৈদ্য ঘৰ নং : 1100 বয়স : 38 লিঙ্গ : পুৰুষ | CZH0253120 ফটো উপলব্ধ |
| 619 নাম : লক্ষ্মন সাহ পিতাৰ নাম: শিবনন্দ সাহ ঘৰ নং : 1222 বয়স : 48 লিঙ্গ : পুৰুষ | CZH0385609 ফটো উপলব্ধ | 620 নাম : পাৰ্বতী দেৱী স্বামীৰ নাম: লক্ষ্মন সাহ ঘৰ নং : 1222 বয়স : 44 লিঙ্গ : মহিলা | CZH0260802 ফটো উপলব্ধ | R2 621 নাম : চন কুমাৰ সাহ পিতাৰ নাম: লক্ষ্মন সাহ ঘৰ নং : 1222 বয়স : 21 লিঙ্গ : পুৰুষ | SEW0083832 ফটো উপলব্ধ |
| 622 নাম : চন কুমাৰ সাহ পিতাৰ নাম: লক্ষ্মন সাহ ঘৰ নং : 1222 বয়স : 21 লিঙ্গ : পুৰুষ | SEW0093781 ফটো উপলব্ধ | 623 নাম : সীমা তাঁতি স্বামীৰ নাম: বিকাশ তাঁতি ঘৰ নং : 1223 বয়স : 30 লিঙ্গ : মহিলা | CZH0260844 ফটো উপলব্ধ | 624 নাম : প্ৰমিলা দেৱী স্বামীৰ নাম: বাকেশ কুমাৰ ৰস্তোগি ঘৰ নং : 1224 বয়স : 30 লিঙ্গ : মহিলা | CZH0260851 ফটো উপলব্ধ |
| 625 নাম : হৰিলাল চৌহান পিতাৰ নাম: নাৰায়ন ঘৰ নং : ১৩১৩খ বয়স : 87 লিঙ্গ : পুৰুষ | CZH7941551 ফটো উপলব্ধ | 626 নাম : তাৰাদেৱী চৌহান পিতাৰ নাম: হৰিলাল চৌহান ঘৰ নং : ১৩১৩ঙ বয়স : 53 লিঙ্গ : মহিলা | CZH7941608 ফটো উপলব্ধ | 627 নাম : প্ৰিয়ংকা কুমাৰী পিতাৰ নাম: হৰিলাল চৌহান ঘৰ নং : 1313 বয়স : 21 লিঙ্গ : মহিলা | SEW0007690 ফটো উপলব্ধ |
| 628 নাম : আৰমান হক পিতাৰ নাম: চিৰাজুল হক ঘৰ নং : ১৫৬৫ বয়স : 28 লিঙ্গ : পুৰুষ | CZH0226563 ফটো উপলব্ধ | 629 নাম : প্ৰিয়ংকা সিঙ্গা পিতাৰ নাম: ৰপ কুমাৰ সিংহ ঘৰ নং : 1957 বয়স : 20 লিঙ্গ : মহিলা | SEW0120451 ফটো উপলব্ধ | 630 নাম : পূজা বৈদ্য স্বামীৰ নাম: সঞ্জীব বৈদ্য ঘৰ নং : 2000 বয়স : 33 লিঙ্গ : মহিলা | CZH0316521 ফটো উপলব্ধ |



বিধানসভা সমষ্টিৰ নম্বৰ আৰু নাম : 86-তিনিচুকীয়া
অংশৰ নম্বৰ আৰু নাম : 1-ঢেকীয়াজুৰি বঙালী গাওঁ(অংশ)

| | | | | | |
|---|--------------------------|---|--------------------------|--|--------------------------|
| 631 নাম : অলী সিদ্ধা স্বামীৰ নাম : ৰূপ কুমাৰ সিনহা ঘৰ নং : 2002 বয়স : 39 লিঙ্গ : মহিলা | CZH0316562 ফটো উপলব্ধ | 632 নাম : ৰূপ কুমাৰ সিনহা পিতাৰ নাম : ৰজো সিনহা ঘৰ নং : 2005 বয়স : 46 লিঙ্গ : পুৰুষ | CZH0316703 ফটো উপলব্ধ | 633 নাম : সায়ালু পাণ্ডে স্বামীৰ নাম : উপেন্দ্ৰ পাণ্ডে ঘৰ নং : 2006 বয়স : 53 লিঙ্গ : মহিলা | CZH0316422 ফটো উপলব্ধ |
| 634 নাম : সুৰজ পাণ্ডে পিতাৰ নাম : উপেন্দ্ৰ পাণ্ডে ঘৰ নং : 2006 বয়স : 29 লিঙ্গ : পুৰুষ | CZH0316380 ফটো উপলব্ধ | 635 নাম : ৰোহিত বাহাদুৰ পিতাৰ নাম : ৰাজেশ বাহাদুৰ ঘৰ নং : সা/ও বয়স : 24 লিঙ্গ : পুৰুষ | SEW0003343 ফটো উপলব্ধ | # 636 নাম : লতা মালাকাৰ স্বামীৰ নাম : শংকৰ মালাকাৰ ঘৰ নং : 606 বয়স : 48 লিঙ্গ : মহিলা | CZH0360867 ফটো উপলব্ধ |
| # 637 নাম : কুসুমী দেৱ স্বামীৰ নাম : বাদল দেৱ ঘৰ নং : 612 বয়স : 36 লিঙ্গ : মহিলা | CZH0398024 ফটো উপলব্ধ | # 638 নাম : অনিতা দে স্বামীৰ নাম : উজ্জল পাল ঘৰ নং : 292 বয়স : 28 লিঙ্গ : মহিলা | SEW0094805 ফটো উপলব্ধ | # 639 নাম : আশীষ কুমাৰ দেব পিতাৰ নাম : অমিয়া কুমাৰ দেব ঘৰ নং : 614 বয়স : 57 লিঙ্গ : পুৰুষ | SEW0007815 ফটো উপলব্ধ |
| 640 নাম : ৰশ্মী দেবনাথ পিতাৰ নাম : ৰমেশ দেবনাথ ঘৰ নং : হাটুস নংবৰ 110 বয়স : 30 লিঙ্গ : মহিলা | CZH1753851 ফটো উপলব্ধ | 641 নাম : গৌতম চৌধুৰী পিতাৰ নাম : হৰেন্দ্ৰ নাথ চৌধুৰী ঘৰ নং : ৫খ বয়স : 41 লিঙ্গ : পুৰুষ | CZH0000018 ফটো উপলব্ধ | # 642 নাম : মিম খান পিতাৰ নাম : সাদুল্লাহ খান ঘৰ নং : 615 বয়স : 43 লিঙ্গ : পুৰুষ | CZH0380501 ফটো উপলব্ধ |
| # 643 নাম : বুবী নন্দী সাহা স্বামীৰ নাম : গোপাল সাহা ঘৰ নং : 611 বয়স : 43 লিঙ্গ : মহিলা | CZH0430975 ফটো উপলব্ধ | # 644 নাম : ৰেনু বৰা দাস স্বামীৰ নাম : মানব দাস ঘৰ নং : 613 বয়স : 29 লিঙ্গ : মহিলা | CZH1808526 ফটো উপলব্ধ | # 645 নাম : মানব দাস পিতাৰ নাম : অজিত দাস ঘৰ নং : 613 বয়স : 29 লিঙ্গ : পুৰুষ | CZH1808534 ফটো উপলব্ধ |
| # 646 নাম : বিশ্বজিত দাস পিতাৰ নাম : অজিত দাস ঘৰ নং : 613 বয়স : 27 লিঙ্গ : পুৰুষ | CZH1808542 ফটো উপলব্ধ | 647 নাম : জীবন কৃষ্ণ সৰকাৰ পিতাৰ নাম : নিশিকান্ত চৰকাৰ ঘৰ নং : ২০৩/বী বয়স : 54 লিঙ্গ : পুৰুষ | CZH1012595 ফটো উপলব্ধ | 648 নাম : দীপ্তি চৰকাৰ স্বামীৰ নাম : জীবন কৃষ্ণ চৰকাৰ ঘৰ নং : ২০৩/বী বয়স : 47 লিঙ্গ : মহিলা | CZH1012608 ফটো উপলব্ধ |
| # 649 নাম : অন্ন পাৰিক পিতাৰ নাম : ইংদৰচাংদ পাৰিক ঘৰ নং : 609 বয়স : 33 লিঙ্গ : পুৰুষ | SEW0094532 ফটো উপলব্ধ | | | | |



| | | |
|---|---|------------|
| 650 | 1 | SEW0186247 |
| নাম : প্রার্থনা চেতিয়া পিতাৰ নাম: লক্ষী চেতিয়া ঘৰ নং : 120 বয়স : 18 লিঙ্গ : মহিলা | | |
| ফটো উপলব্ধ | | |

| | | |
|---|---|------------|
| 651 | 1 | SEW0194977 |
| নাম : মুন্সান কুমাৰী মণ্ডল পিতাৰ নাম: ছোটে লাল কুমাৰ ঘৰ নং : 408 ক বয়স : 19 লিঙ্গ : মহিলা | | |
| ফটো উপলব্ধ | | |

| | | |
|--|---|------------|
| 652 | 1 | SEW0196196 |
| নাম : বানী কুমাৰী বাম পিতাৰ নাম: মুন্না বাম ঘৰ নং : 858 ক বয়স : 19 লিঙ্গ : মহিলা | | |
| ফটো উপলব্ধ | | |

| | | |
|---|---|------------|
| 653 | 1 | SEW0196238 |
| নাম : সলোনি কুমাৰী পিতাৰ নাম: অনিৰুদ্ধ গোৱালা ঘৰ নং : 86 বয়স : 19 লিঙ্গ : মহিলা | | |
| ফটো উপলব্ধ | | |

| | | |
|---|---|------------|
| 654 | 1 | SEW0196410 |
| নাম : প্রদীপ ভৌমিক অন্যান্য: ৰঞ্জিতা ভৌমিক ঘৰ নং : 133 খ বয়স : 32 লিঙ্গ : পুৰুষ | | |
| ফটো উপলব্ধ | | |

| | | |
|--|---|------------|
| 655 | 1 | SEW0200600 |
| নাম : হানান আহমেদ পিতাৰ নাম: নূৰ ইছলাম আহমেদ ঘৰ নং : 93 গ বয়স : 18 লিঙ্গ : পুৰুষ | | |
| ফটো উপলব্ধ | | |

| | | |
|--|---|------------|
| 656 | 1 | SEW0201780 |
| নাম : মঞ্জিতা ভৌমিক অন্যান্য: ৰঞ্জিতা ভৌমিক ঘৰ নং : 133 খ বয়স : 29 লিঙ্গ : মহিলা | | |
| ফটো উপলব্ধ | | |

| | | |
|---|---|------------|
| 657 | 1 | SEW0202622 |
| নাম : মঃ নূহান আহমেদ পিতাৰ নাম: নূৰ ইছলাম আহমেদ ঘৰ নং : 93 গ বয়স : 21 লিঙ্গ : পুৰুষ | | |
| ফটো উপলব্ধ | | |

| | | |
|---|---|------------|
| 658 | 1 | CZH1026057 |
| নাম : লখিমঘ দেৱী স্বামীৰ নাম: লক্ষীকান্ত শীল ঘৰ নং : 115 বয়স : 39 লিঙ্গ : মহিলা | | |
| ফটো উপলব্ধ | | |

| | | |
|---|---|------------|
| 659 | 1 | CZH1400431 |
| নাম : বিশাল শিল পিতাৰ নাম: লখীকান্ত শিল ঘৰ নং : 20 বয়স : 24 লিঙ্গ : পুৰুষ | | |
| ফটো উপলব্ধ | | |

| | | |
|--|---|------------|
| 660 | 1 | CZH7247043 |
| নাম : লখীকান্ত শিল পিতাৰ নাম: পদুলাল শীল ঘৰ নং : 20 বয়স : 44 লিঙ্গ : পুৰুষ | | |
| ফটো উপলব্ধ | | |

| | | |
|---|---|------------|
| #2 661 | 1 | CZH5540909 |
| নাম : অৰুন কুমাৰ ভগত পিতাৰ নাম: শম্ভু ভগত ঘৰ নং : 1006 বয়স : 36 লিঙ্গ : পুৰুষ | | |
| ফটো উপলব্ধ | | |

| | | |
|--|---|------------|
| 662 | 1 | SEW0203687 |
| নাম : জিমা দাস স্বামীৰ নাম: সাগৰ শীল ঘৰ নং : 20 বয়স : 18 লিঙ্গ : মহিলা | | |
| ফটো উপলব্ধ | | |



| | | |
|---|---|------------|
| 663 | 1 | SEW0209262 |
| নাম : আদিত্য কুমাৰ দেব পিতাৰ নাম: অশীষ কুমাৰ দেব ঘৰ নং : 614 বয়স : 18 লিঙ্গ : পুৰুষ | | ফটো উপলব্ধ |

| | | |
|---|---|------------|
| 664 | 1 | CZH6738665 |
| নাম : দীপা হাজৰীকা স্বামীৰ নাম: বিজয় ঘৰ নং : 77 (ক) বয়স : 57 লিঙ্গ : মহিলা | | ফটো উপলব্ধ |

| | | |
|--|---|------------|
| 665 | 1 | CZH6738654 |
| নাম : বিজয় হাজৰীকা পিতাৰ নাম: লক্ষন ঘৰ নং : 80 (ক) বয়স : 64 লিঙ্গ : পুৰুষ | | ফটো উপলব্ধ |

| | | |
|---|---|------------|
| 666 | 1 | SEW0214932 |
| নাম : সৌকত আলী পিতাৰ নাম: নূৰ মহম্মদ ঘৰ নং : 198 বয়স : 43 লিঙ্গ : পুৰুষ | | ফটো উপলব্ধ |

| | | |
|--|---|------------|
| 667 | 1 | SEW0215145 |
| নাম : দীপা ভৌমিক স্বামীৰ নাম: প্ৰদীপ ভৌমিক ঘৰ নং : 133খ বয়স : 27 লিঙ্গ : মহিলা | | ফটো উপলব্ধ |

ভোটাৰৰ সাৰাংশ

A) ভোটাৰৰ সংখ্যা

| | তালিকাৰ প্ৰকাৰ | তালিকাৰ চিনাক্তকৰণ | ভোটাৰৰ সংখ্যা | | | | | | | |
|---|---------------------------------------|--------------------|---|-------|-----------|-----|-----|-----|-----|-----|
| | | | পুৰুষ | মহিলা | ওয় লিঙ্গ | মুঠ | | | | |
| I | মূল তালিকা | মূল তালিকা | বিশেষ সংশোধন, 2026 চনৰ পূৰ্বৰ 2025 চনৰ মূল তালিকাৰ লগত থকা সংযোজন সমূহ একত্ৰিতকৰণ কৰা তালিকা। | | | | 320 | 329 | 0 | 649 |
| II | যোগ তালিকা | পৰিপূৰক 1 | বিশেষ সংক্ষিপ্ত সংশোধন, 2026 | | | | 6 | 7 | 0 | 13 |
| | | পৰিপূৰক 2 | অনবিচ্ছিন্ন সংশোধন 2026 | | | | 3 | 2 | 0 | 5 |
| | | | মুঠ | | | | 9 | 9 | 0 | 18 |
| III | বিয়োজন তালিকা | পৰিপূৰক 1 | বিশেষ সংক্ষিপ্ত সংশোধন, 2026 | | | | 23 | 30 | 0 | 53 |
| | | পৰিপূৰক 2 | অনবিচ্ছিন্ন সংশোধন 2026 | | | | 5 | 2 | 0 | 7 |
| | | | মুঠ | | | | 28 | 32 | 0 | 60 |
| IV | লিংগ ক্ষেত্ৰত পৰিবৰ্তনৰ বাবে পাৰ্থক্য | | | | | 0 | 0 | 0 | 0 | |
| এই সংশোধনৰ পিছত ভোটাৰ তালিকাত ভোটাৰৰ মুঠ সংখ্যা (I+II-III+IV) | | | | | | 301 | 306 | 0 | 607 | |

B) শুধৰনীৰ সংখ্যা

| তালিকাৰ প্ৰকাৰ | তালিকাৰ চিনাক্তকৰণ | শুধৰনীৰ সংখ্যা |
|----------------|------------------------------|----------------|
| পৰিপূৰক 1 | বিশেষ সংক্ষিপ্ত সংশোধন, 2026 | 40 |
| পৰিপূৰক 2 | অনবিচ্ছিন্ন সংশোধন 2026 | 5 |
| | মুঠ | 45 |

নিৰ্বাচক পঞ্জীয়ন বিষয়াৰ স্বাক্ষৰ

E-মৃত, S-স্থানান্তৰিত/ বাসস্থান পৰিবৰ্তন, R-প্ৰতিলিপি, M-নিখোজ, Q-অযোগ্য