

## ভোটাৰ তালিকা 2026 S03 অসম



বিধানসভা সমষ্টিৰ নম্বৰ, নাম আৰু সংৰক্ষণৰ স্থিতি : 86 - তিনিচুকীয়া (সাধাৰণ)		খণ্ড নং : 187			
এই বিধানসভা সমষ্টিত কোন সংসদীয় সমষ্টিৰ অন্তৰ্গত তাৰ নম্বৰ, নাম আৰু সংৰক্ষণ স্থিতি : 13 - ডিব্ৰুগড় (সাধাৰণ)					
1. সংশোধনৰ বিৱৰণ					
সংশোধনৰ বছৰ	2026	তালিকাৰ চিনাক্তকৰণ			
ভিত্তি তাৰিখ	01-04-2026	বিশেষ সংশোধন, 2026 চনৰ পূৰ্বৰ 2025 চনৰ মূল তালিকাৰ লগত থকা সংযোজন সমূহ একত্ৰিতকৰণ কৰা তালিকা।			
সংশোধনৰ প্ৰকাৰ	বিশেষ সংশোধন 2026				
প্ৰকাশনৰ তাৰিখ	23-03-2026				
2. খণ্ড আৰু ভোটগ্ৰহন কেন্দ্ৰৰ বিৱৰণ					
খণ্ডৰ অন্তৰ্গত এলেকা সমূহৰ নম্বৰ আৰু নাম					
1-বেলৰে হৰিজন কলনী					
2-খ) চাউথ বেলৰে পুখুৰী					
3-আদৰ্শ পথ (অংশ)					
	মূল চহৰ/গাওঁ	:	তিনিচুকীয়া		
	ৱাৰ্ড নং	:	ৱাৰ্ড নং ৩		
	ডাকঘৰ	:	তিনিচুকীয়া		
	পুলিচ থানা	:	তিনিচুকীয়া		
	ব্লক	:	তিনিচুকীয়া পৌৰসভা		
	ৰাজহ চক্ৰ	:	তিনিচুকীয়া		
	জিলা	:	তিনিচুকীয়া		
	পিনকোড	:	786125		
3. ভোটগ্ৰহন কেন্দ্ৰৰ বিৱৰণ					
ভোটগ্ৰহন কেন্দ্ৰৰ নম্বৰ আৰু নাম :		ভোটগ্ৰহন কেন্দ্ৰৰ প্ৰকাৰ (পুৰুষ/মহিলা/সাধাৰণ)		সাধাৰণ	
187 - বাণীকান্ত বিদ্যালয় (বাওঁফাল)		খণ্ডৰ অন্তৰ্গত সহায়ক ভোটগ্ৰহন কেন্দ্ৰৰ সংখ্যা :		0	
ভোটগ্ৰহন কেন্দ্ৰৰ ঠিকনা :					
বাণীকান্ত বিদ্যালয় , কোঠালী নং 3, তিনিচুকীয়া,ডাকঘৰ- তিনিচুকীয়া, থানা- তিনিচুকীয়া,জিলা- তিনিচুকীয়া, পিন - ৭৮৬১২৫					
4. ভোটাৰৰ সংখ্যা					
আৰম্ভনি ক্ৰমিক নং	শেষ ক্ৰমিক নং	মুঠ ভোটাৰ			
		পুৰুষ	মহিলা	৩য় লিঙ্গ	মুঠ
1	1037	480	437	1	918

নিৰ্বাচক পঞ্জীয়ন বিষয়াৰ স্বাক্ষৰ

Nazri Naksha



Google Map View

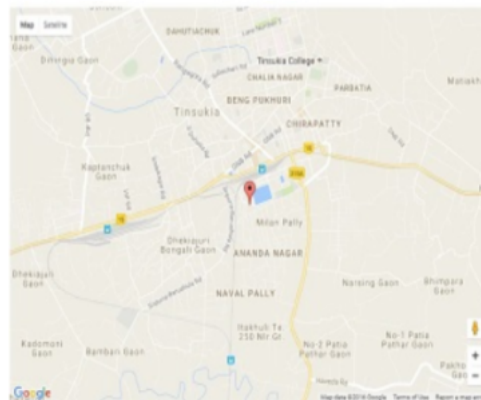

Polling Station Building Front View



ভোটগ্ৰহন কেন্দ্ৰৰ সন্মুখৰ দৃশ্য



Cad View

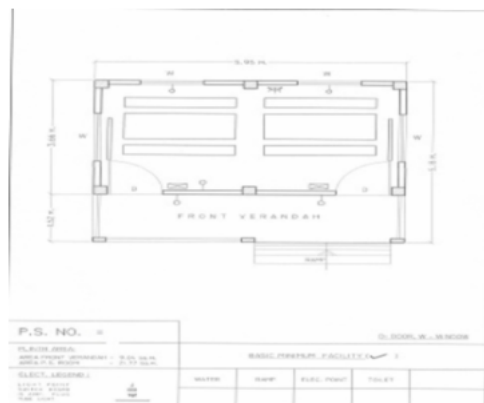

Key MAP View

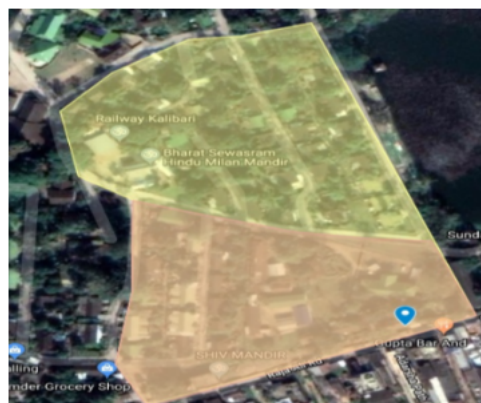



বিধানসভা সমষ্টিৰ নম্বৰ আৰু নাম : 86-তিনিচুকীয়া  
অংশৰ নম্বৰ আৰু নাম : 1-বেলগে হৰিজন কলনী

1 নাম : শংকৰী মণ্ডল স্বামীৰ নাম: অনিল মণ্ডল ঘৰ নং : 01 বয়স : 58 লিঙ্গ : মহিলা	SEW0106500 ফটো উপলব্ধ	2 নাম : মান্না দে পিতাৰ নাম: মধুসূদন দে ঘৰ নং : 1 বয়স : 53 লিঙ্গ : পুৰুষ	CZH2134567 ফটো উপলব্ধ	3 নাম : মনালিচা দে স্বামীৰ নাম: মান্না দে ঘৰ নং : 1 বয়স : 53 লিঙ্গ : মহিলা	CZH2134578 ফটো উপলব্ধ
4 নাম : বিচা গঙ্গাবৎ পিতাৰ নাম: জয় প্ৰকাশ শৰ্মা ঘৰ নং : 2 বয়স : 31 লিঙ্গ : মহিলা	CZH0403956 ফটো উপলব্ধ	S 5 নাম : অজিত দাস পিতাৰ নাম: অমৰ দাস ঘৰ নং : 5 বয়স : 51 লিঙ্গ : পুৰুষ	CZH2136450 ফটো উপলব্ধ	S 6 নাম : সিমীতা দাশ স্বামীৰ নাম: অজিত ঘৰ নং : 5 বয়স : 47 লিঙ্গ : মহিলা	CZH2136461 ফটো উপলব্ধ
# 7 নাম : সাৰিতা প্ৰচাদ পিতাৰ নাম: ৰাধেশ্যাম দাশ ঘৰ নং : 10ক বয়স : 33 লিঙ্গ : মহিলা	CZH1394188 ফটো উপলব্ধ	8 নাম : চন্দন হৰিজন উমা শংকৰ ৰাম হৰিজন পিতাৰ নাম: উমা শংকৰ ৰাম হৰিজন ঘৰ নং : 13 বয়স : 33 লিঙ্গ : পুৰুষ	CZH1516244 ফটো উপলব্ধ	9 নাম : ললিতা দেবী হৰিজন স্বামীৰ নাম: কিশোৰ হৰিজন ঘৰ নং : 6 বয়স : 64 লিঙ্গ : মহিলা	CZH1740381 ফটো উপলব্ধ
10 নাম : টুন টুন কুমাৰ হৰিজন মাতৃৰ নাম: ললিতা দেৱী ঘৰ নং : 1৬ বয়স : 36 লিঙ্গ : পুৰুষ	CZH0037648 ফটো উপলব্ধ	11 নাম : মনটু হৰিজন মাতৃৰ নাম: ললিতা দেৱী ঘৰ নং : 1৬ বয়স : 34 লিঙ্গ : পুৰুষ	CZH0037747 ফটো উপলব্ধ	12 নাম : আৰিতা দেব স্বামীৰ নাম: সঞ্জয় ডে ঘৰ নং : 24 বয়স : 33 লিঙ্গ : মহিলা	CZH1800929 ফটো উপলব্ধ
13 নাম : স্নেহা বালিকী মাতৃৰ নাম: পূজা বালিকী ঘৰ নং : 24 বয়স : 20 লিঙ্গ : মহিলা	SEW0140947 ফটো উপলব্ধ	14 নাম : নেহা সিং ভৌমিক মাতৃৰ নাম: উশা সিং ঘৰ নং : 51 বয়স : 24 লিঙ্গ : মহিলা	CZH1501469 ফটো উপলব্ধ	# 15 নাম : গৌৰৱ দেবনাথ পিতাৰ নাম: সুজিত দেবনাথ ঘৰ নং : 960 বয়স : 21 লিঙ্গ : পুৰুষ	SEW0127217 ফটো উপলব্ধ
16 নাম : চন বাসফোৰ পিতাৰ নাম: হৰি বাসফৰ ঘৰ নং : 56 বয়স : 26 লিঙ্গ : পুৰুষ	CZH1446186 ফটো উপলব্ধ	17 নাম : তলসী বেঞ্চেফাৰে মাতৃৰ নাম: কৌশল্যা বেঞ্চেফাৰে ঘৰ নং : 70 বয়স : 22 লিঙ্গ : মহিলা	CZH1800879 ফটো উপলব্ধ	# 18 নাম : মাসুম আচাৰী স্বামীৰ নাম: দেবাশিস আচাৰী ঘৰ নং : 1108 বয়স : 31 লিঙ্গ : মহিলা	CZH0488999 ফটো উপলব্ধ
19 নাম : সুৰজ হৰিজন পিতাৰ নাম: উমা শঙ্কৰ ৰাম হৰিজন ঘৰ নং : ৮৩৮ বয়স : 33 লিঙ্গ : পুৰুষ	CZH2142463 ফটো উপলব্ধ	20 নাম : কামাখ্যা ঠাকুৰ পিতাৰ নাম: ৰিষকেশ ঠাকুৰ ঘৰ নং : 90 বয়স : 32 লিঙ্গ : পুৰুষ	CZH2142485 ফটো উপলব্ধ	21 নাম : নেহা ধৰ স্বামীৰ নাম: ৰাকেশ চৌহান ঘৰ নং : 123 বয়স : 25 লিঙ্গ : মহিলা	SEW0131607 ফটো উপলব্ধ
22 নাম : পিয়ালতা দাশ বালীকী স্বামীৰ নাম: দিপক প্ৰচাদ বালীকী ঘৰ নং : 123 বয়স : 23 লিঙ্গ : মহিলা	CZH1796416 ফটো উপলব্ধ	23 নাম : সুমিত বালীকী পিতাৰ নাম: প্ৰকাশ বালীকী ঘৰ নং : 123 বয়স : 23 লিঙ্গ : পুৰুষ	CZH1805449 ফটো উপলব্ধ	24 নাম : তুষা সামন্ত পিতাৰ নাম: দিপক সামন্ত ঘৰ নং : 125 বয়স : 19 লিঙ্গ : মহিলা	SEW0123596 ফটো উপলব্ধ
25 নাম : সমীৰণ কুমাৰ দাস পিতাৰ নাম: অম্বিকা চৰণ দাস ঘৰ নং : 158 বয়স : 71 লিঙ্গ : পুৰুষ	CZH2136778 ফটো উপলব্ধ	26 নাম : বিজয়া দাস স্বামীৰ নাম: সমীৰন কুমাৰ দাস ঘৰ নং : 158 বয়স : 62 লিঙ্গ : মহিলা	CZH2136789 ফটো উপলব্ধ	27 নাম : সৌৰভ কুমাৰ দাস পিতাৰ নাম: সমীৰন কুমাৰ দাস ঘৰ নং : 158 বয়স : 38 লিঙ্গ : পুৰুষ	CZH2136790 ফটো উপলব্ধ
28 নাম : উৎপল কুমাৰ দাস পিতাৰ নাম: সমীৰন কুমাৰ দাস ঘৰ নং : 158 বয়স : 35 লিঙ্গ : পুৰুষ	CZH2136803 ফটো উপলব্ধ	29 নাম : সূৰ্য্যা মুড়া পিতাৰ নাম: মংগৰা মুড়া ঘৰ নং : 202 বয়স : 38 লিঙ্গ : পুৰুষ	CZH0306712 ফটো উপলব্ধ	30 নাম : অনজলী প্ৰসাদ স্বামীৰ নাম: ৰাজু প্ৰসাদ ঘৰ নং : 21৯ বয়স : 57 লিঙ্গ : মহিলা	CZH0262048 ফটো উপলব্ধ

বিধানসভা সমষ্টিৰ নম্বৰ আৰু নাম : 86-তিনিচুকীয়া  
অংশৰ নম্বৰ আৰু নাম : 1-বেলগেৰে হৰিজন কলনী

31 নাম : বিকি প্ৰসাদ মাতৃৰ নাম: অঞ্জলী প্ৰসাদ ঘৰ নং : 215 বয়স : 35 লিঙ্গ : পুৰুষ	CZH0120592 ফটো উপলব্ধ	32 নাম : পূৰ্ণিমা দাস পিতাৰ নাম: বাকেশ চন্দ্ৰ দাস ঘৰ নং : 363 বয়স : 42 লিঙ্গ : মহিলা	KZL9935142 ফটো উপলব্ধ	33 নাম : নিয়তী মণ্ডল স্বামীৰ নাম: সুনীল মণ্ডল ঘৰ নং : 465 বয়স : 55 লিঙ্গ : মহিলা	SEW0106575 ফটো উপলব্ধ
34 নাম : অমৰদীপ প্ৰসাদ পিতাৰ নাম: ৰামজি প্ৰসাদ ঘৰ নং : 520 বয়স : 43 লিঙ্গ : পুৰুষ	CZH1191832 ফটো উপলব্ধ	35 নাম : চন্দ্ৰ ভূষণ যাদব পিতাৰ নাম: মুনীশ্বৰ যাদব ঘৰ নং : 563 বয়স : 50 লিঙ্গ : পুৰুষ	CZH2137544 ফটো উপলব্ধ	36 নাম : জ্যোৎস্না ৰায় স্বামীৰ নাম: সুনীল ৰায় ঘৰ নং : 629 বয়স : 64 লিঙ্গ : মহিলা	CZH1800952 ফটো উপলব্ধ
S 37 নাম : শ্ৰীনাৰায়ন তিৱাৰী পিতাৰ নাম: সুদৰ্শন ঘৰ নং : 688 বয়স : 51 লিঙ্গ : পুৰুষ	CZH1679114 ফটো উপলব্ধ	S 38 নাম : মিনা তিৱাৰী স্বামীৰ নাম: শ্ৰীনাৰায়ন ঘৰ নং : 688 বয়স : 46 লিঙ্গ : মহিলা	CZH1679125 ফটো উপলব্ধ	39 নাম : সুনীল ৰায় পিতাৰ নাম: লেট ফণীভূষণ ৰায় ঘৰ নং : 699 বয়স : 69 লিঙ্গ : পুৰুষ	CZH1800945 ফটো উপলব্ধ
40 নাম : মানস ৰায় পিতাৰ নাম: সুনীল ৰায় ঘৰ নং : 699 বয়স : 38 লিঙ্গ : পুৰুষ	CZH1800978 ফটো উপলব্ধ	41 নাম : বৃন্দা ৰায় পিতাৰ নাম: সুনীল ৰায় ঘৰ নং : 699 বয়স : 37 লিঙ্গ : মহিলা	CZH1800986 ফটো উপলব্ধ	42 নাম : সাহিল দাস পিতাৰ নাম: হৰি নাৰায়ন দাস ঘৰ নং : 834 বয়স : 19 লিঙ্গ : পুৰুষ	SEW0137968 ফটো উপলব্ধ
43 নাম : অনিতা স্বামীৰ নাম: পৰেশ ঘৰ নং : 852 বয়স : 55 লিঙ্গ : মহিলা	CZH2137215 ফটো উপলব্ধ	44 নাম : বাসন্তী নন্দী স্বামীৰ নাম: প্ৰদীপ নন্দী ঘৰ নং : 866 বয়স : 54 লিঙ্গ : মহিলা	CZH2134636 ফটো উপলব্ধ	R 45 নাম : নুপৰ নন্দী পিতাৰ নাম: প্ৰদীপ নন্দী ঘৰ নং : 866 বয়স : 36 লিঙ্গ : মহিলা	CZH2134669 ফটো উপলব্ধ
46 নাম : ৰংগীলাল প্ৰসাদ পিতাৰ নাম: গণেশ প্ৰসাদ ঘৰ নং : 869 বয়স : 64 লিঙ্গ : পুৰুষ	CZH2134705 ফটো উপলব্ধ	47 নাম : ৰিতা প্ৰসাদ স্বামীৰ নাম: ৰঞ্জিলাল প্ৰসাদ ঘৰ নং : 869 বয়স : 51 লিঙ্গ : মহিলা	CZH2134716 ফটো উপলব্ধ	48 নাম : প্ৰেম শংকৰ প্ৰসাদ অন্যান্য: ৰঞ্জিলাল প্ৰসাদ ঘৰ নং : 867 বয়স : 48 লিঙ্গ : পুৰুষ	SEW0009076 ফটো উপলব্ধ
49 নাম : ঐশ্বৰ্যা প্ৰসাদ পিতাৰ নাম: ৰংগীলাল প্ৰসাদ ঘৰ নং : 869 বয়স : 28 লিঙ্গ : মহিলা	CZH0120840 ফটো উপলব্ধ	50 নাম : প্ৰিয়ংকা প্ৰসাদ পিতাৰ নাম: ৰংগীলাল প্ৰসাদ ঘৰ নং : 869 বয়স : 27 লিঙ্গ : মহিলা	CZH0120600 ফটো উপলব্ধ	51 নাম : অবধৰানী দাস স্বামীৰ নাম: ৰামচন্দ্ৰ দাস ঘৰ নং : 869 বয়স : 57 লিঙ্গ : মহিলা	CZH2134749 ফটো উপলব্ধ
52 নাম : জয়হিন্দ প্ৰসাদ দাস পিতাৰ নাম: ৰাম চন্দ্ৰ দাস ঘৰ নং : 869 বয়স : 46 লিঙ্গ : পুৰুষ	CZH2134750 ফটো উপলব্ধ	53 নাম : মীঠা দাস স্বামীৰ নাম: ৰাজকুমাৰ দাস ঘৰ নং : 869 বয়স : 46 লিঙ্গ : মহিলা	CZH0525659 ফটো উপলব্ধ	54 নাম : দিপক সামান্ত পিতাৰ নাম: জগদিশ সামান্ত ঘৰ নং : 869 বয়স : 46 লিঙ্গ : পুৰুষ	CZH0534925 ফটো উপলব্ধ
55 নাম : মোস্পী ৰাহা পিতাৰ নাম: জিতেন্দ্ৰ চন্দ্ৰ ৰাহা ঘৰ নং : 869 বয়স : 44 লিঙ্গ : মহিলা	CZH0269282 ফটো উপলব্ধ	56 নাম : ৰাজকুমাৰ দাস পিতাৰ নাম: ৰামচন্দ্ৰ দাস ঘৰ নং : 869 বয়স : 40 লিঙ্গ : পুৰুষ	CZH2134772 ফটো উপলব্ধ	57 নাম : মমতা দেবী পিতাৰ নাম: ৰামচন্দ্ৰ দাস ঘৰ নং : 869 বয়স : 37 লিঙ্গ : মহিলা	CZH2134783 ফটো উপলব্ধ
58 নাম : টম্পী সামান্ত স্বামীৰ নাম: দিপক সামান্ত ঘৰ নং : 869 বয়স : 37 লিঙ্গ : মহিলা	CZH0248542 ফটো উপলব্ধ	59 নাম : সুবেতা দেবী পিতাৰ নাম: ৰামচন্দ্ৰ দাস ঘৰ নং : 869 বয়স : 35 লিঙ্গ : মহিলা	CZH2134794 ফটো উপলব্ধ	60 নাম : ৰাখী দাস পিতাৰ নাম: ৰামচন্দ্ৰ দাস ঘৰ নং : 869 বয়স : 34 লিঙ্গ : মহিলা	CZH2134807 ফটো উপলব্ধ



61 নাম : দেবোজীত বাহা পিতাৰ নাম: জিতেন্দ্ৰ চন্দ্ৰ বাহা ঘৰ নং : 869 বয়স : 34 লিঙ্গ : পুৰুষ	CZH0269431 ফটো উপলব্ধ	62 নাম : অনজ দাস পিতাৰ নাম: বাজেশ দাস ঘৰ নং : 869ক বয়স : 23 লিঙ্গ : পুৰুষ	SEW0110288 ফটো উপলব্ধ	63 নাম : ইন্দৰালা দাস স্বামীৰ নাম: অজিত দাস ঘৰ নং : ৮৬৯ক বয়স : 56 লিঙ্গ : মহিলা	CZH2142678 ফটো উপলব্ধ
64 নাম : বীতা দাস স্বামীৰ নাম: বাজেশ দাস ঘৰ নং : ৮৬৯ক বয়স : 44 লিঙ্গ : মহিলা	CZH2142714 ফটো উপলব্ধ	65 নাম : বাজেশ দাস পিতাৰ নাম: অজিত দাস ঘৰ নং : ৮৬৯ক বয়স : 42 লিঙ্গ : পুৰুষ	CZH2142703 ফটো উপলব্ধ	66 নাম : সন্তোষ কুমাৰ বাল্মীকি পিতাৰ নাম: বামহৰি বাল্মীকি ঘৰ নং : ৮৭০ক বয়স : 36 লিঙ্গ : পুৰুষ	CZH2142725 ফটো উপলব্ধ
67 নাম : ননী গোপাল মিৰ্ধা পিতাৰ নাম: পৰেশ চন্দ্ৰ মিৰ্ধা ঘৰ নং : ৮৭৫ বয়স : 67 লিঙ্গ : পুৰুষ	CZH2135015 ফটো উপলব্ধ	68 নাম : মিৰা মুখা স্বামীৰ নাম: ননীগোপাল ঘৰ নং : ৮৭৫ বয়স : 52 লিঙ্গ : মহিলা	CZH2135026 ফটো উপলব্ধ	69 নাম : নিৰ্মল মিৰ্ধা পিতাৰ নাম: ননীগোপাল মিৰ্ধা ঘৰ নং : ৮৭৫ বয়স : 34 লিঙ্গ : পুৰুষ	CZH2135037 ফটো উপলব্ধ
70 নাম : চুজাতা মিৰ্ধা স্বামীৰ নাম: নিৰ্মল মিৰ্ধা ঘৰ নং : 875 বয়স : 26 লিঙ্গ : মহিলা	CZH0500561 ফটো উপলব্ধ	71 নাম : প্ৰফুল্ল নাথ পিতাৰ নাম: জয় নাথ ঘৰ নং : ৮৭৬ বয়স : 54 লিঙ্গ : পুৰুষ	CZH2135048 ফটো উপলব্ধ	72 নাম : দীপালী নাথ স্বামীৰ নাম: প্ৰফুল্ল নাথ ঘৰ নং : ৮৭৬ বয়স : 45 লিঙ্গ : মহিলা	CZH2135059 ফটো উপলব্ধ
E 73 নাম : দিলীপ প্ৰসাদ পিতাৰ নাম: বাৰ্জী প্ৰসাদ ঘৰ নং : ৮৭৮ বয়স : 47 লিঙ্গ : পুৰুষ	CZH2135082 ফটো উপলব্ধ	74 নাম : গায়ত্ৰী প্ৰসাদ স্বামীৰ নাম: দিলীপ প্ৰসাদ ঘৰ নং : ৮৭৮ বয়স : 39 লিঙ্গ : মহিলা	CZH2135093 ফটো উপলব্ধ	75 নাম : ফুলদেবী চৌহান স্বামীৰ নাম: বাধু চৌহান ঘৰ নং : ৮৭৯খ বয়স : 53 লিঙ্গ : মহিলা	CZH2142576 ফটো উপলব্ধ
76 নাম : মনোজ চৌহান পিতাৰ নাম: বাধু চৌহান ঘৰ নং : ৮৭৯খ বয়স : 39 লিঙ্গ : পুৰুষ	CZH2142598 ফটো উপলব্ধ	77 নাম : বাকেশ চৌহান পিতাৰ নাম: বাধু চৌহান ঘৰ নং : ৮৭৯খ বয়স : 37 লিঙ্গ : পুৰুষ	CZH2142587 ফটো উপলব্ধ	78 নাম : বামহিদ্দা প্ৰসাদ পিতাৰ নাম: বামহিদ্দা প্ৰসাদ ঘৰ নং : ৮৮০ বয়স : 59 লিঙ্গ : পুৰুষ	CZH2135128 ফটো উপলব্ধ
79 নাম : মমিতা বৰুৱা দাস পিতাৰ নাম: শংকৰ বৰুৱা ঘৰ নং : ৮৮০ক বয়স : 37 লিঙ্গ : মহিলা	CZH2135140 ফটো উপলব্ধ	80 নাম : বাসু বাল্মীকি বাল্মীকি পিতাৰ নাম: ধনীলাল ঘৰ নং : 881 বয়স : 51 লিঙ্গ : পুৰুষ	CZH2136198 ফটো উপলব্ধ	81 নাম : ধানবতী পাচী স্বামীৰ নাম: কমল পাচী ঘৰ নং : ৮৮৩ বয়স : 57 লিঙ্গ : মহিলা	CZH2135184 ফটো উপলব্ধ
82 নাম : ইন্দাচন প্ৰসাদ পিতাৰ নাম: বামসুভাগ প্ৰসাদ ঘৰ নং : ৮৮৪ বয়স : 73 লিঙ্গ : পুৰুষ	CZH2135195 ফটো উপলব্ধ	83 নাম : বামবতী প্ৰসাদ স্বামীৰ নাম: ইন্দাচন প্ৰসাদ ঘৰ নং : ৮৮৪ বয়স : 67 লিঙ্গ : মহিলা	CZH2135208 ফটো উপলব্ধ	84 নাম : জগদীশ প্ৰসাদ পিতাৰ নাম: ইন্দাচন প্ৰসাদ ঘৰ নং : ৮৮৪ বয়স : 37 লিঙ্গ : পুৰুষ	CZH2135219 ফটো উপলব্ধ
85 নাম : মাইনা কুমাৰী হৰিজন পিতাৰ নাম: ইন্দ্ৰাসন হৰিজন ঘৰ নং : ৮৮৪ বয়স : 34 লিঙ্গ : মহিলা	CZH2142338 ফটো উপলব্ধ	E 86 নাম : বাধেচিয়াম প্ৰসাদ পিতাৰ নাম: দিৱাজ ঘৰ নং : ৮৮৫ক বয়স : 39 লিঙ্গ : পুৰুষ	CZH2135253 ফটো উপলব্ধ	D 87 নাম : ইচমাইল খান পিতাৰ নাম: গফুৰ খান ঘৰ নং : ৮৮৭ বয়স : 69 লিঙ্গ : পুৰুষ	CZH2135399 ফটো উপলব্ধ
D 88 নাম : চাৰিয়া বেগম স্বামীৰ নাম: ইছমাইল খান ঘৰ নং : ৮৯৭ বয়স : 59 লিঙ্গ : মহিলা	CZH2135402 ফটো উপলব্ধ	89 নাম : মীৰা দেৱী স্বামীৰ নাম: ৰাজমঙ্গল যাদব ঘৰ নং : 901 ক বয়স : 52 লিঙ্গ : মহিলা	CZH1127869 ফটো উপলব্ধ	90 নাম : গংগাধৰ যাদব পিতাৰ নাম: ৰাজমঙ্গল যাদব ঘৰ নং : 901 ক বয়স : 27 লিঙ্গ : পুৰুষ	CZH1128487 ফটো উপলব্ধ



91 নাম : সুদামা যাদব পিতাৰ নাম : ৰাজমঙ্গল যাদব ঘৰ নং : 901 ক বয়স : 25 লিঙ্গ : পুৰুষ	CZH1128511 ফটো উপলব্ধ	92 নাম : পপী দত্ত পিতাৰ নাম : গুণেশ্বৰ দত্ত ঘৰ নং : ৯০৫ বয়স : 35 লিঙ্গ : মহিলা	CZH2135559 ফটো উপলব্ধ	S2 93 নাম : দুৰ্লেণ শইকীয়া পিতাৰ নাম : বুদ্ধ কান্ত শইকীয়া ঘৰ নং : 909ক বয়স : 66 লিঙ্গ : পুৰুষ	CZH2135719 ফটো উপলব্ধ
S2 94 নাম : অঞ্জু শইকীয়া স্বামীৰ নাম : দুৰ্লেণ শইকীয়া ঘৰ নং : 909ক বয়স : 59 লিঙ্গ : মহিলা	CZH2135720 ফটো উপলব্ধ	S2 95 নাম : বনু শইকীয়া পিতাৰ নাম : দুৰ্লেণ শইকীয়া ঘৰ নং : 909ক বয়স : 39 লিঙ্গ : পুৰুষ	CZH2135731 ফটো উপলব্ধ	96 নাম : ইন্দ্রাণী শইকীয়া পিতাৰ নাম : নিখিল কুমাৰ গগৈ ঘৰ নং : 909ক বয়স : 35 লিঙ্গ : মহিলা	CZH2135708 ফটো উপলব্ধ
S2 97 নাম : পপী শইকীয়া পিতাৰ নাম : দুৰ্লেণ ঘৰ নং : ৯০৯ক বয়স : 35 লিঙ্গ : মহিলা	CZH2135742 ফটো উপলব্ধ	E 98 নাম : বাবুল পিতাৰ নাম : ললিত ঘৰ নং : ৯১৩ বয়স : 69 লিঙ্গ : পুৰুষ	CZH2135753 ফটো উপলব্ধ	99 নাম : সুৰিতা স্বামীৰ নাম : বাবুল ঘৰ নং : ৯১৩ বয়স : 59 লিঙ্গ : মহিলা	CZH2135764 ফটো উপলব্ধ
100 নাম : জয়শ্ৰী স্বামীৰ নাম : বাবুল ঘৰ নং : ৯১৩ বয়স : 41 লিঙ্গ : মহিলা	CZH2135775 ফটো উপলব্ধ	101 নাম : জয়দীপ পিতাৰ নাম : বাবুল ঘৰ নং : ৯১৩ বয়স : 38 লিঙ্গ : পুৰুষ	CZH2135786 ফটো উপলব্ধ	102 নাম : ৰাজশ্ৰী সিংহ পিতাৰ নাম : বাবুলকুমাৰ সিংহ ঘৰ নং : ৯১৩ বয়স : 35 লিঙ্গ : মহিলা	CZH2135797 ফটো উপলব্ধ
E 103 নাম : পাৰ্ব্বতী স্বামীৰ নাম : চুনিলা ঘৰ নং : ৯১৪ বয়স : 62 লিঙ্গ : মহিলা	CZH2135800 ফটো উপলব্ধ	104 নাম : বিত পিতাৰ নাম : চুনিলা ঘৰ নং : ৯১৪ বয়স : 44 লিঙ্গ : পুৰুষ	CZH2135822 ফটো উপলব্ধ	105 নাম : উষা স্বামীৰ নাম : চুনিলা ঘৰ নং : ৯১৪ বয়স : 40 লিঙ্গ : মহিলা	CZH2135811 ফটো উপলব্ধ
106 নাম : মন্দলাল পিতাৰ নাম : মিঠু ঘৰ নং : ৯১৫ বয়স : 76 লিঙ্গ : পুৰুষ	CZH2135833 ফটো উপলব্ধ	107 নাম : ফুল সিং বাল্মীকি পিতাৰ নাম : মংডুলাল বাল্মীকি ঘৰ নং : ৯১৫ বয়স : 48 লিঙ্গ : পুৰুষ	CZH2135888 ফটো উপলব্ধ	108 নাম : বিনোদ পিতাৰ নাম : মন্দলাল ঘৰ নং : ৯১৫ বয়স : 46 লিঙ্গ : পুৰুষ	CZH2135855 ফটো উপলব্ধ
109 নাম : প্ৰকাশ বাল্মীকী পিতাৰ নাম : মন্দআলাল ঘৰ নং : ৯১৫ বয়স : 45 লিঙ্গ : পুৰুষ	CZH2135866 ফটো উপলব্ধ	110 নাম : উমা স্বামীৰ নাম : বিনোদ ঘৰ নং : ৯১৫ বয়স : 42 লিঙ্গ : মহিলা	CZH2135899 ফটো উপলব্ধ	111 নাম : নিত স্বামীৰ নাম : বিনোদ ঘৰ নং : ৯১৫ বয়স : 41 লিঙ্গ : মহিলা	CZH2135902 ফটো উপলব্ধ
112 নাম : সুৰজ পাল বাল্মীকি পিতাৰ নাম : ৰাজপাল বাল্মীকী ঘৰ নং : 915 বয়স : 41 লিঙ্গ : পুৰুষ	CZH0462507 ফটো উপলব্ধ	#2 113 নাম : বিজয় বাল্মীকি পিতাৰ নাম : মন্দলাল ঘৰ নং : ৯১৫ বয়স : 54 লিঙ্গ : পুৰুষ	CZH2135877 ফটো উপলব্ধ	114 নাম : মনজ স্বামীৰ নাম : প্ৰকাশ ঘৰ নং : ৯১৫ বয়স : 39 লিঙ্গ : মহিলা	CZH2135924 ফটো উপলব্ধ
115 নাম : পজা বাল্মীকি পিতাৰ নাম : মহাবীৰ বাল্মীকি ঘৰ নং : 915 বয়স : 39 লিঙ্গ : মহিলা	CZH0462945 ফটো উপলব্ধ	116 নাম : অনিলা বাল্মীকী পিতাৰ নাম : বিজয় বাল্মীকী ঘৰ নং : ৯১৫ বয়স : 31 লিঙ্গ : পুৰুষ	CZH1679169 ফটো উপলব্ধ	117 নাম : কাঞ্চন বাল্মীকী স্বামীৰ নাম : অনিলা বাল্মীকী ঘৰ নং : 915 বয়স : 28 লিঙ্গ : মহিলা	SEW0002667 ফটো উপলব্ধ
118 নাম : ৰাজ বাল্মীকি পিতাৰ নাম : বিনোদ বাল্মীকি ঘৰ নং : 915 বয়স : 25 লিঙ্গ : পুৰুষ	CZH0534941 ফটো উপলব্ধ	119 নাম : ৰামকিশোৰ বাল্মীকি পিতাৰ নাম : নিবুলাল বাল্মীকি ঘৰ নং : ৯১৬ বয়স : 72 লিঙ্গ : পুৰুষ	CZH2135935 ফটো উপলব্ধ	120 নাম : উৰ্মিলা বাল্মীকি স্বামীৰ নাম : ৰামহৰি বাল্মীকি ঘৰ নং : ৯১৬ বয়স : 64 লিঙ্গ : মহিলা	CZH1740314 ফটো উপলব্ধ

বিধানসভা সমষ্টিৰ নম্বৰ আৰু নাম : 86-তিনিচুকীয়া  
অংশৰ নম্বৰ আৰু নাম : 1-বেলগেৰে হৰিজন কলনী

121 নাম : বাম প্ৰসাদ বাল্মিকী পিতাৰ নাম: নিবু বাল্মিকী ঘৰ নং : ৯১৬ বয়স : 59 লিঙ্গ : পুৰুষ	CZH0120782 ফটো উপলব্ধ	122 নাম : সুশীলা বাল্মিকী স্বামীৰ নাম: বামকিশোৰ বাল্মিকী ঘৰ নং : ৯১৬ বয়স : 59 লিঙ্গ : মহিলা	CZH2135946 ফটো উপলব্ধ	123 নাম : মালতী দেবী বাল্মিকী স্বামীৰ নাম: বাম প্ৰচাদ বাল্মিকী ঘৰ নং : 916 বয়স : 53 লিঙ্গ : মহিলা	CZH0423467 ফটো উপলব্ধ
124 নাম : বাবু বাল্মিকী পিতাৰ নাম: নিবু বাল্মিকী ঘৰ নং : ৯১৬ বয়স : 52 লিঙ্গ : পুৰুষ	CZH0120790 ফটো উপলব্ধ	# 125 নাম : বিকী কুমাৰ বাল্মিকী পিতাৰ নাম: বামকিশোৰ বাল্মিকী ঘৰ নং : ৯১৬ বয়স : 41 লিঙ্গ : পুৰুষ	CZH2135957 ফটো উপলব্ধ	126 নাম : চন্দন বাল্মিকী পিতাৰ নাম: বামকিশোৰ বাল্মিকী ঘৰ নং : ৯১৬ বয়স : 34 লিঙ্গ : পুৰুষ	CZH2135968 ফটো উপলব্ধ
127 নাম : ৰজনী বাল্মিকী পিতাৰ নাম: বাবু বাল্মিকী ঘৰ নং : 916 বয়স : 27 লিঙ্গ : মহিলা	CZH1159193 ফটো উপলব্ধ	128 নাম : দিপক প্ৰচাদ বাল্মিকী পিতাৰ নাম: বাম প্ৰচাদ বাল্মিকী ঘৰ নং : 916 বয়স : 26 লিঙ্গ : পুৰুষ	CZH0423475 ফটো উপলব্ধ	129 নাম : ৰশ্মি বাল্মিকী পিতাৰ নাম: বাবু বাল্মিকী ঘৰ নং : 916 বয়স : 24 লিঙ্গ : মহিলা	CZH1145465 ফটো উপলব্ধ
130 নাম : গৌতম বাল্মিকী পিতাৰ নাম: বাবু বাল্মিকী ঘৰ নং : 916 বয়স : 21 লিঙ্গ : পুৰুষ	SEW0002741 ফটো উপলব্ধ	131 নাম : বামহৰি বাল্মিকী পিতাৰ নাম: নিবু লাল বাল্মিকী ঘৰ নং : ৯১৬ক বয়স : 68 লিঙ্গ : পুৰুষ	CZH2142623 ফটো উপলব্ধ	132 নাম : মিনা স্বামীৰ নাম: বন্বালাল বাল্মিকী ঘৰ নং : ৯১৮ বয়স : 69 লিঙ্গ : মহিলা	CZH2135991 ফটো উপলব্ধ
133 নাম : মুনী বাল্মিকী পিতাৰ নাম: বসন্ত বাল্মিকী ঘৰ নং : ৯১৮ বয়স : 67 লিঙ্গ : মহিলা	CZH2136052 ফটো উপলব্ধ	134 নাম : চন্দন বাল্মিকী পিতাৰ নাম: ৰাজু বাল্মিকী ঘৰ নং : 918 বয়স : 47 লিঙ্গ : পুৰুষ	CZH0519504 ফটো উপলব্ধ	135 নাম : ৰূপা বাল্মিকী স্বামীৰ নাম: জয় কুমাৰ বাল্মিকী ঘৰ নং : ৯১৮ বয়স : 44 লিঙ্গ : মহিলা	CZH2136030 ফটো উপলব্ধ
136 নাম : জয় কুমাৰ বাল্মিকী পিতাৰ নাম: বন্বালাল বাল্মিকী ঘৰ নং : ৯১৮ বয়স : 42 লিঙ্গ : পুৰুষ	CZH2136029 ফটো উপলব্ধ	137 নাম : মায়ী বাল্মিকী স্বামীৰ নাম: চন্দন বাল্মিকী ঘৰ নং : 918 বয়স : 38 লিঙ্গ : মহিলা	CZH0508416 ফটো উপলব্ধ	138 নাম : জিয়া বাল্মিকী পিতাৰ নাম: চন্দন বাল্মিকী ঘৰ নং : 918 বয়স : 19 লিঙ্গ : মহিলা	SEW0117879 ফটো উপলব্ধ
139 নাম : বামা মালাকাৰ স্বামীৰ নাম: ৰঞ্জু মালাকাৰ ঘৰ নং : 918ক বয়স : 41 লিঙ্গ : মহিলা	CZH2142394 ফটো উপলব্ধ	140 নাম : সুনীতা মালাকাৰ স্বামীৰ নাম: সনজু মালাকাৰ ঘৰ নং : 918ক বয়স : 40 লিঙ্গ : মহিলা	CZH2142407 ফটো উপলব্ধ	141 নাম : দীপিকা মালাকাৰ স্বামীৰ নাম: ৰাজু মালাকাৰ ঘৰ নং : 918ক বয়স : 32 লিঙ্গ : মহিলা	CZH0534388 ফটো উপলব্ধ
142 নাম : মণিলাল মালাকাৰ পিতাৰ নাম: ৰোহিনী ঘৰ নং : ৯১৮ক বয়স : 67 লিঙ্গ : পুৰুষ	CZH2136063 ফটো উপলব্ধ	143 নাম : সুনিতী স্বামীৰ নাম: মুনীলাল ঘৰ নং : ৯১৮ক বয়স : 59 লিঙ্গ : মহিলা	CZH2136074 ফটো উপলব্ধ	144 নাম : সনজু মালাকাৰ পিতাৰ নাম: মণিলাল মালাকাৰ ঘৰ নং : ৯১৮ক বয়স : 42 লিঙ্গ : পুৰুষ	CZH2136085 ফটো উপলব্ধ
145 নাম : ৰনজু পিতাৰ নাম: মুনীলাল ঘৰ নং : ৯১৮ক বয়স : 38 লিঙ্গ : পুৰুষ	CZH2136096 ফটো উপলব্ধ	146 নাম : ৰাজু পিতাৰ নাম: মুনীলাল ঘৰ নং : ৯১৮ক বয়স : 36 লিঙ্গ : পুৰুষ	CZH2136109 ফটো উপলব্ধ	147 নাম : মুন্নি বাল্মিকী স্বামীৰ নাম: বামপাল বাল্মিকী ঘৰ নং : ৯১৯ক বয়স : 62 লিঙ্গ : মহিলা	CZH0120220 ফটো উপলব্ধ
148 নাম : লক্ষ্মী বাল্মিকী স্বামীৰ নাম: মনোজ কুমাৰ বাল্মিকী ঘৰ নং : ৯১৯ বয়স : 36 লিঙ্গ : মহিলা	CZH0120824 ফটো উপলব্ধ	149 নাম : মনোজ কুমাৰ বাল্মিকী পিতাৰ নাম: ৰাজপাল বাল্মিকী ঘৰ নং : ৯১৯ বয়স : 36 লিঙ্গ : পুৰুষ	CZH2136132 ফটো উপলব্ধ	150 নাম : অজয় বাল্মিকী পিতাৰ নাম: ৰাজপাল বাল্মিকী ঘৰ নং : ৯১৯ বয়স : 35 লিঙ্গ : পুৰুষ	CZH2136143 ফটো উপলব্ধ



151 নাম : বচন বাল্মিকী পিতাৰ নাম : ৰামলাল বাল্মিকী ঘৰ নং : ৯১৯ক বয়স : 35 লিঙ্গ : পুৰুষ	CZH0120345 ফটো উপলব্ধ	152 নাম : বিশাল বাল্মিকী পিতাৰ নাম : ৰাজা ৰাম বাল্মিকী ঘৰ নং : ৯১৯ক বয়স : 31 লিঙ্গ : পুৰুষ	CZH0183178 ফটো উপলব্ধ	153 নাম : খুশব বাল্মিকী স্বামীৰ নাম : অজয় বাল্মিকী ঘৰ নং : 919 বয়স : 31 লিঙ্গ : মহিলা	CZH0525675 ফটো উপলব্ধ
154 নাম : গুলশান বাল্মিকী বাল্মিকী স্বামীৰ নাম : ৰাজপাল ঘৰ নং : ৯১৯ক বয়স : 55 লিঙ্গ : মহিলা	CZH2136176 ফটো উপলব্ধ	155 নাম : শিবানী স্বামীৰ নাম : ধনীলাল ঘৰ নং : ৯১৯ক বয়স : 47 লিঙ্গ : মহিলা	CZH2136201 ফটো উপলব্ধ	E 156 নাম : ৰাজাৰাম বাৰুৱাকী পিতাৰ নাম : তিখাৰি বাল্মিকী ঘৰ নং : ৯১৯ক বয়স : 47 লিঙ্গ : পুৰুষ	CZH2136154 ফটো উপলব্ধ
157 নাম : মঞ্জু বাল্মিকী স্বামীৰ নাম : ৰাজাৰাম বাল্মিকী ঘৰ নং : ৯১৯ক বয়স : 46 লিঙ্গ : মহিলা	CZH2136212 ফটো উপলব্ধ	158 নাম : মনজ পিতাৰ নাম : ধনীলাল ঘৰ নং : ৯১৯ক বয়স : 37 লিঙ্গ : পুৰুষ	CZH2136187 ফটো উপলব্ধ	159 নাম : চটোলাল বাল্মিকী পিতাৰ নাম : ৰামপাল বাল্মিকী ঘৰ নং : ৯১৯ক বয়স : 29 লিঙ্গ : পুৰুষ	CZH1740370 ফটো উপলব্ধ
160 নাম : প্রদীপ কুমাৰ দাস পিতাৰ নাম : উমেশ চন্দ্ৰ দাস ঘৰ নং : ৯২০ বয়স : 66 লিঙ্গ : পুৰুষ	CZH2136256 ফটো উপলব্ধ	161 নাম : মায়াদাস স্বামীৰ নাম : প্রদীপ কুমাৰ দাস ঘৰ নং : ৯২০ বয়স : 64 লিঙ্গ : মহিলা	CZH2136267 ফটো উপলব্ধ	E 162 নাম : দীলিপ পিতাৰ নাম : উমেশ ঘৰ নং : ৯২০ বয়স : 53 লিঙ্গ : পুৰুষ	CZH2136290 ফটো উপলব্ধ
163 নাম : বাসন্তী স্বামীৰ নাম : দীলিপ ঘৰ নং : ৯২০ বয়স : 46 লিঙ্গ : মহিলা	CZH2136303 ফটো উপলব্ধ	164 নাম : পাৰ্থ প্রতীম দাস পিতাৰ নাম : প্রদীপ কুমাৰ দাস ঘৰ নং : ৯২০ বয়স : 38 লিঙ্গ : পুৰুষ	CZH2136314 ফটো উপলব্ধ	165 নাম : স্বীটী দাস মাতৃৰ নাম : বাসন্তী দাস ঘৰ নং : 920 বয়স : 27 লিঙ্গ : মহিলা	CZH1761808 ফটো উপলব্ধ
S 166 নাম : পাপিয়া দাস কৰ পিতাৰ নাম : ডঃপম ঘৰ নং : ৯২৪ বয়স : 39 লিঙ্গ : মহিলা	CZH2136416 ফটো উপলব্ধ	167 নাম : বিচকেচ ঠাকুৰ পিতাৰ নাম : নিলা ঘৰ নং : ৯২৫ বয়স : 57 লিঙ্গ : পুৰুষ	CZH2136438 ফটো উপলব্ধ	E 168 নাম : সৰোজ দেৱী স্বামীৰ নাম : বিচকিচ ঘৰ নং : ৯২৫ বয়স : 52 লিঙ্গ : মহিলা	CZH2136449 ফটো উপলব্ধ
169 নাম : বিকি ঠাকুৰ পিতাৰ নাম : ঋষিকেশ ঠাকুৰ ঘৰ নং : 925 বয়স : 31 লিঙ্গ : পুৰুষ	SEW0009126 ফটো উপলব্ধ	170 নাম : চাৰ স্বামীৰ নাম : অমৰ ঘৰ নং : ৯২৬ বয়স : 72 লিঙ্গ : মহিলা	CZH2136472 ফটো উপলব্ধ	171 নাম : বিনীতা স্বামীৰ নাম : বিজয় ঘৰ নং : ৯২৮ বয়স : 57 লিঙ্গ : মহিলা	CZH2136518 ফটো উপলব্ধ
172 নাম : জয়শী দত্ত মাতৃৰ নাম : বীনিতা দত্ত ঘৰ নং : ৯২৮ বয়স : 31 লিঙ্গ : মহিলা	CZH2142316 ফটো উপলব্ধ	173 নাম : নমিতা ম্বাক্ৰাৰী পিতাৰ নাম : জীতেন ঘৰ নং : ৯৩০ বয়স : 36 লিঙ্গ : মহিলা	CZH2136596 ফটো উপলব্ধ	174 নাম : সৌগত বাগচী পিতাৰ নাম : শচীন্দ্ৰ নাথ বাগচী ঘৰ নং : ৯৩১ বয়স : 78 লিঙ্গ : পুৰুষ	CZH2136609 ফটো উপলব্ধ
S2 175 নাম : সন্ধ্যা বাগচী স্বামীৰ নাম : সৌগত বাগচী ঘৰ নং : ৯৩১ বয়স : 75 লিঙ্গ : মহিলা	CZH2136610 ফটো উপলব্ধ	176 নাম : দীপিকা বাচফৰ স্বামীৰ নাম : দীলিপ বাচফৰ ঘৰ নং : 933 জ বয়স : 27 লিঙ্গ : মহিলা	CZH1127760 ফটো উপলব্ধ	177 নাম : শোভাৰানী স্বামীৰ নাম : বনজীত ঘৰ নং : ৯৩৮ বয়স : 65 লিঙ্গ : মহিলা	CZH2136687 ফটো উপলব্ধ
178 নাম : পংকজ কুমাৰ নাথ পিতাৰ নাম : ৰণজীত ঘৰ নং : ৯৩৮ বয়স : 43 লিঙ্গ : পুৰুষ	CZH2136698 ফটো উপলব্ধ	179 নাম : অজয় কুমাৰ নাথ পিতাৰ নাম : ৰণজীত ঘৰ নং : ৯৩৮ বয়স : 40 লিঙ্গ : পুৰুষ	CZH2136701 ফটো উপলব্ধ	180 নাম : শৰ্মিষ্ঠা দেবনাথ স্বামীৰ নাম : পংকজ কুমাৰ নাথ ঘৰ নং : ৯৩৮ বয়স : 37 লিঙ্গ : মহিলা	CZH2142656 ফটো উপলব্ধ



E 181 নাম : তিলক শইকীয়া পিতাৰ নাম : ফণি শইকীয়া ঘৰ নং : ৯৪০ বয়স : 68 লিঙ্গ : পুৰুষ	CZH2136712 ফটো উপলব্ধ	S2 182 নাম : তুষা পিতাৰ নাম : তিলক ঘৰ নং : ৯৪০ বয়স : 58 লিঙ্গ : মহিলা	CZH2136723 ফটো উপলব্ধ	S2 183 নাম : মুনময় শইকীয়া পিতাৰ নাম : তিলক শইকীয়া ঘৰ নং : ৯৪০ বয়স : 39 লিঙ্গ : পুৰুষ	CZH2136734 ফটো উপলব্ধ
S2 184 নাম : দেবশী শইকীয়া পিতাৰ নাম : তিলক শইকীয়া ঘৰ নং : ৯৪০ বয়স : 35 লিঙ্গ : পুৰুষ	CZH2136745 ফটো উপলব্ধ	S 185 নাম : সৰ্বেশ্বৰ দাস পিতাৰ নাম : সৰ্বত ঘৰ নং : ৯৪১ বয়স : 67 লিঙ্গ : পুৰুষ	CZH2136756 ফটো উপলব্ধ	S 186 নাম : জয়া স্বামীৰ নাম : সৰ্বেশ্বৰ ঘৰ নং : ৯৪১ বয়স : 59 লিঙ্গ : মহিলা	CZH2136767 ফটো উপলব্ধ
S 187 নাম : জপিতৰা দাস পিতাৰ নাম : সৰ্বেশ্বৰ দাস ঘৰ নং : ৯৪১ বয়স : 81 লিঙ্গ : মহিলা	CZH2142327 ফটো উপলব্ধ	E 188 নাম : সমীৰ পিতাৰ নাম : চিৰিজ ঘৰ নং : ৯৪১ বয়স : 64 লিঙ্গ : পুৰুষ	CZH2136836 ফটো উপলব্ধ	189 নাম : অনজলী স্বামীৰ নাম : সমীৰ ঘৰ নং : ৯৪১ বয়স : 55 লিঙ্গ : মহিলা	CZH2136847 ফটো উপলব্ধ
190 নাম : সুব্রত পিতাৰ নাম : সমীৰ ঘৰ নং : ৯৪৪ বয়স : 39 লিঙ্গ : পুৰুষ	CZH2136858 ফটো উপলব্ধ	191 নাম : উত্তম পিতাৰ নাম : সমীৰ ঘৰ নং : ৯৪৪ বয়স : 35 লিঙ্গ : পুৰুষ	CZH2136869 ফটো উপলব্ধ	192 নাম : অমৰজিত বাল্মীকি পিতাৰ নাম : কাচিৰাম ঘৰ নং : ৯৪৫ বয়স : 65 লিঙ্গ : পুৰুষ	CZH2136870 ফটো উপলব্ধ
193 নাম : মালা বাল্মীকী পিতাৰ নাম : অমৰজিত বাল্মীকী ঘৰ নং : 945 বয়স : 37 লিঙ্গ : মহিলা	SEW0136143 ফটো উপলব্ধ	194 নাম : আৰতি আচাৰ্য স্বামীৰ নাম : সুশীল কান্তি আচাৰ্য ঘৰ নং : ৯৪৬ বয়স : 68 লিঙ্গ : মহিলা	CZH2136983 ফটো উপলব্ধ	195 নাম : দিপালী বিশ্বাস স্বামীৰ নাম : স্বৰ্গীয় ধীৰেন্দ্ৰ চন্দ্ৰ বিশ্বাস ঘৰ নং : 946 বয়স : 68 লিঙ্গ : মহিলা	CZH2136950 ফটো উপলব্ধ
196 নাম : পূৰ্ণিমা আচাৰ্য স্বামীৰ নাম : সুশীল কান্তি আচাৰ্য ঘৰ নং : 946 বয়স : 59 লিঙ্গ : মহিলা	CZH2136916 ফটো উপলব্ধ	197 নাম : কৃষ্ণ আচাৰ্য পিতাৰ নাম : সুশীল কান্তি আচাৰ্য ঘৰ নং : 946 বয়স : 48 লিঙ্গ : পুৰুষ	CZH2136927 ফটো উপলব্ধ	198 নাম : প্ৰদীপ বিশ্বাস পিতাৰ নাম : স্বৰ্গীয় ধীৰেন্দ্ৰ চন্দ্ৰ বিশ্বাস ঘৰ নং : 946 বয়স : 43 লিঙ্গ : পুৰুষ	CZH2136972 ফটো উপলব্ধ
199 নাম : পংকজ আচাৰ্য পিতাৰ নাম : সুশীল কান্তি আচাৰ্য ঘৰ নং : 946 বয়স : 41 লিঙ্গ : পুৰুষ	CZH2136949 ফটো উপলব্ধ	200 নাম : পোলব বিশ্বাস পিতাৰ নাম : স্বৰ্গীয় ধীৰেন্দ্ৰ চন্দ্ৰ বিশ্বাস ঘৰ নং : 946 বয়স : 41 লিঙ্গ : পুৰুষ	CZH2136961 ফটো উপলব্ধ	201 নাম : দীপশিখা বিশ্বাস স্বামীৰ নাম : প্ৰদীপ বিশ্বাস ঘৰ নং : ৯৪৬ বয়স : 34 লিঙ্গ : মহিলা	CZH1679147 ফটো উপলব্ধ
202 নাম : বাজা বাল্মীকি পিতাৰ নাম : বনাৰসী বাল্মীকি ঘৰ নং : ৯৪৮ বয়স : 64 লিঙ্গ : পুৰুষ	CZH2137022 ফটো উপলব্ধ	203 নাম : স্বৰ্চতী স্বামীৰ নাম : সুৰেশ ঘৰ নং : ৯৪৯ বয়স : 55 লিঙ্গ : মহিলা	CZH2137033 ফটো উপলব্ধ	204 নাম : দেইজী পিতাৰ নাম : সুৰেশ ঘৰ নং : ৯৪৯ বয়স : 38 লিঙ্গ : মহিলা	CZH2137044 ফটো উপলব্ধ
205 নাম : পংকজজ্যোতি কাকতি মাতৃৰ নাম : সৰস্বতী কাকতি ঘৰ নং : ৯৪৯ বয়স : 36 লিঙ্গ : পুৰুষ	CZH2137055 ফটো উপলব্ধ	206 নাম : কৃষ্ণা গোৱালা পিতাৰ নাম : স্বদেশী প্ৰচাদ গোৱালা ঘৰ নং : 950 বয়স : 68 লিঙ্গ : পুৰুষ	CZH2137066 ফটো উপলব্ধ	207 নাম : বিমলা যাদব স্বামীৰ নাম : কৃষ্ণা গোৱালা ঘৰ নং : 950 বয়স : 58 লিঙ্গ : মহিলা	CZH2137077 ফটো উপলব্ধ
208 নাম : প্ৰদীপ পিতাৰ নাম : চনতুলাল ঘৰ নং : ৯৫১ বয়স : 41 লিঙ্গ : পুৰুষ	CZH2137146 ফটো উপলব্ধ	E 209 নাম : পৰেশ দে পিতাৰ নাম : অতুল ঘৰ নং : ৯৫৪ বয়স : 63 লিঙ্গ : পুৰুষ	CZH2137204 ফটো উপলব্ধ	#2 210 নাম : ৰাহুল দে পিতাৰ নাম : পৰেশ চন্দ্ৰ দে ঘৰ নং : ৯৫৪ বয়স : 35 লিঙ্গ : পুৰুষ	CZH2137226 ফটো উপলব্ধ

বিধানসভা সমষ্টিৰ নম্বৰ আৰু নাম : 86-তিনিচুকীয়া  
অংশৰ নম্বৰ আৰু নাম : 1-বেলগেৰে হৰিজন কলনী

#2 211 নাম : জয়ন্তী দে স্বামীৰ নাম: বাহুল দে ঘৰ নং : 954 বয়স : 31 লিঙ্গ : মহিলা	DZN0289736 ফটো উপলব্ধ	212 নাম : নমিতা স্বামীৰ নাম: আমিয়া দাশ ঘৰ নং : 958 বয়স : 61 লিঙ্গ : মহিলা	CZH2137282 ফটো উপলব্ধ	213 নাম : অনু পমা দাস পিতাৰ নাম: আমিয়া কুমাৰ দাস ঘৰ নং : 958 বয়স : 34 লিঙ্গ : মহিলা	CZH0507822 ফটো উপলব্ধ
E 214 নাম : সাবিত্ৰী মাহান্তি স্বামীৰ নাম: প্ৰফুল্ল মাহান্তি ঘৰ নং : 959 বয়স : 60 লিঙ্গ : মহিলা	CZH2137293 ফটো উপলব্ধ	215 নাম : বাজকুমাৰ মাহান্তি পিতাৰ নাম: প্ৰফুল্ল মাহান্তি ঘৰ নং : 959 বয়স : 44 লিঙ্গ : পুৰুষ	CZH2137306 ফটো উপলব্ধ	216 নাম : বুস্পা বিশ্বাস পিতাৰ নাম: সুবোধ বিশ্বাস ঘৰ নং : 959 বয়স : 41 লিঙ্গ : মহিলা	CZH2142452 ফটো উপলব্ধ
E 217 নাম : চন্দন পিতাৰ নাম: প্ৰফুল্ল ঘৰ নং : 959 বয়স : 88 লিঙ্গ : পুৰুষ	CZH2137317 ফটো উপলব্ধ	S 218 নাম : পুনীমা পিতাৰ নাম: প্ৰফুল্ল ঘৰ নং : 959 বয়স : 87 লিঙ্গ : মহিলা	CZH2137328 ফটো উপলব্ধ	S 219 নাম : ৰোহিত দাস মাতৃৰ নাম: বেণুবালা দাস ঘৰ নং : 959 বয়স : 84 লিঙ্গ : পুৰুষ	CZH2137339 ফটো উপলব্ধ
220 নাম : জয় কুমাৰ মাহান্তি পিতাৰ নাম: লেট প্ৰফুল্ল কুমাৰ মাহান্তি ঘৰ নং : 959 বয়স : 27 লিঙ্গ : পুৰুষ	CZH0271015 ফটো উপলব্ধ	S2 221 নাম : বেণুবালা দাশ স্বামীৰ নাম: রামাঞ্জী প্ৰচাদ দাশ ঘৰ নং : 959 বয়স : 62 লিঙ্গ : মহিলা	CZH2137384 ফটো উপলব্ধ	222 নাম : মিথ পিতাৰ নাম: গণেশ ঘৰ নং : 959 বয়স : 37 লিঙ্গ : পুৰুষ	CZH2137373 ফটো উপলব্ধ
223 নাম : বিশ্ৰজিত দেবনাথ পিতাৰ নাম: নিৰোদ বিহাৰী দেবনাথ ঘৰ নং : 960 বয়স : 56 লিঙ্গ : পুৰুষ	CZH2137442 ফটো উপলব্ধ	224 নাম : বিশ্ৰনাথ দেবনাথ পিতাৰ নাম: নিৰোদ দেবনাথ ঘৰ নং : 960 বয়স : 55 লিঙ্গ : পুৰুষ	CZH2137395 ফটো উপলব্ধ	225 নাম : ৰঞ্জিত কুমাৰ নাথ পিতাৰ নাম: নিৰু নাথ ঘৰ নং : 960 বয়স : 51 লিঙ্গ : পুৰুষ	CZH2137419 ফটো উপলব্ধ
226 নাম : মামনী স্বামীৰ নাম: সুজিত কুমাৰ দেবনাথ ঘৰ নং : 960 বয়স : 50 লিঙ্গ : মহিলা	CZH2137431 ফটো উপলব্ধ	227 নাম : বন্দনা দেবী স্বামীৰ নাম: বিশ্ৰনাথ দেবনাথ ঘৰ নং : 960 বয়স : 49 লিঙ্গ : মহিলা	CZH2137408 ফটো উপলব্ধ	228 নাম : সুজিত পিতাৰ নাম: নিৰোদ ঘৰ নং : 960 বয়স : 46 লিঙ্গ : পুৰুষ	CZH2137420 ফটো উপলব্ধ
229 নাম : বৰ্ণা নাথ স্বামীৰ নাম: ৰঞ্জিত কুমাৰ নাথ ঘৰ নং : 960 বয়স : 44 লিঙ্গ : মহিলা	CZH0526566 ফটো উপলব্ধ	E 230 নাম : ননী স্বামীৰ নাম: নিৰোদ ঘৰ নং : 960 বয়স : 42 লিঙ্গ : মহিলা	CZH2137464 ফটো উপলব্ধ	231 নাম : সৌৰভ দেবনাথ পিতাৰ নাম: সুজিত দেবনাথ ঘৰ নং : 960 বয়স : 27 লিঙ্গ : পুৰুষ	SEW0127050 ফটো উপলব্ধ
232 নাম : জোনো স্বামীৰ নাম: সোণেশ্বৰ ঘৰ নং : 962 বয়স : 62 লিঙ্গ : মহিলা	CZH2137533 ফটো উপলব্ধ	233 নাম : উত্তম মাতৃৰ নাম: জুনা যাদব ঘৰ নং : 962 বয়স : 39 লিঙ্গ : পুৰুষ	CZH2137555 ফটো উপলব্ধ	234 নাম : সংগীতা যাদব স্বামীৰ নাম: চন্দ্ৰ ভূষণ যাদব ঘৰ নং : 962 বয়স : 39 লিঙ্গ : মহিলা	JXP1356521 ফটো উপলব্ধ
235 নাম : লখী পিতাৰ নাম: সোণেশ্বৰ ঘৰ নং : 962 বয়স : 37 লিঙ্গ : মহিলা	CZH2137566 ফটো উপলব্ধ	236 নাম : জোনালী ডেকা স্বামীৰ নাম: উত্তম যাদব ঘৰ নং : 962 বয়স : 28 লিঙ্গ : মহিলা	SEW0064329 ফটো উপলব্ধ	237 নাম : মুন্নি বাসফোৰ স্বামীৰ নাম: মোহন বাসফোৰ ঘৰ নং : 963 বয়স : 55 লিঙ্গ : মহিলা	CZH2137588 ফটো উপলব্ধ
#2 238 নাম : ৰাজেশ বাসফোৰ পিতাৰ নাম: ভাগৱতী বাসফোৰ ঘৰ নং : 963 বয়স : 39 লিঙ্গ : পুৰুষ	CZH2137599 ফটো উপলব্ধ	239 নাম : আকাশ বাসফোৰ পিতাৰ নাম: মোহন বাসফোৰ ঘৰ নং : 963 বয়স : 34 লিঙ্গ : পুৰুষ	CZH2142521 ফটো উপলব্ধ	240 নাম : সিমৰন দাস স্বামীৰ নাম: ৰাজা দাস ঘৰ নং : 963 বয়স : 27 লিঙ্গ : মহিলা	CZH0186635 ফটো উপলব্ধ

বিধানসভা সমষ্টিৰ নম্বৰ আৰু নাম : 86-তিনিচুকীয়া  
অংশৰ নম্বৰ আৰু নাম : 1-বেলগেৰে হৰিজন কলনী

E 241 নাম : গংটো ধনম্মা পিতাৰ নাম: বিমা বাওদশাৰি ঘৰ নং : ৯৬৪ বয়স : 68 লিঙ্গ : মহিলা	CZH2137635 ফটো উপলব্ধ	242 নাম : গংটো ঈশ্বৰ বাও পিতাৰ নাম: গংটো বিশ্বনাথ বাও ঘৰ নং : ৯৬৪ বয়স : 42 লিঙ্গ : পুৰুষ	CZH2137613 ফটো উপলব্ধ	243 নাম : গংটো লক্ষ্মী স্বামীৰ নাম: গংটো ঈশ্বৰ বাও ঘৰ নং : ৯৬৪ বয়স : 37 লিঙ্গ : মহিলা	CZH2137624 ফটো উপলব্ধ
E 244 নাম : উষাৰানী স্বামীৰ নাম: সতীশ ঘৰ নং : ৯৬৫ বয়স : 85 লিঙ্গ : মহিলা	CZH2137668 ফটো উপলব্ধ	245 নাম : সজল আচাৰজী পিতাৰ নাম: সতীশ ঘৰ নং : ৯৬৫ বয়স : 61 লিঙ্গ : পুৰুষ	CZH2137646 ফটো উপলব্ধ	246 নাম : শোভনা আচাৰ্যি স্বামীৰ নাম: সজল ঘৰ নং : ৯৬৫ বয়স : 51 লিঙ্গ : মহিলা	CZH2137657 ফটো উপলব্ধ
247 নাম : মিঠ আচাৰ্য্য পিতাৰ নাম: সজল আচাৰ্য্য ঘৰ নং : 965 বয়স : 28 লিঙ্গ : মহিলা	SEW0002725 ফটো উপলব্ধ	# 248 নাম : মনিষা আচাৰ্যী পিতাৰ নাম: সজল আচাৰ্যী ঘৰ নং : ৯৬৫ বয়স : 30 লিঙ্গ : মহিলা	CZH0297119 ফটো উপলব্ধ	249 নাম : দুখৰন পিতাৰ নাম: আওকলো ৰাজবোৰ ঘৰ নং : ৯৬৮ বয়স : 44 লিঙ্গ : পুৰুষ	CZH2137715 ফটো উপলব্ধ
250 নাম : প্রদীপ পিতাৰ নাম: সুৰেণ ঘৰ নং : ৯৭০ বয়স : 43 লিঙ্গ : পুৰুষ	CZH2137771 ফটো উপলব্ধ	251 নাম : ভোলা ৰায় পিতাৰ নাম: ঠকাঙ্গ ৰাই ঘৰ নং : ৯৭২ বয়স : 67 লিঙ্গ : পুৰুষ	CZH2137806 ফটো উপলব্ধ	252 নাম : চুনোনা স্বামীৰ নাম: ভোলাৰায় ঘৰ নং : ৯৭২ বয়স : 62 লিঙ্গ : মহিলা	CZH2137817 ফটো উপলব্ধ
253 নাম : সন্তোষ প্ৰসাদ ৰায় পিতাৰ নাম: ভোলা ঘৰ নং : ৯৭২ বয়স : 43 লিঙ্গ : পুৰুষ	CZH2137828 ফটো উপলব্ধ	254 নাম : শোণিতা পিতাৰ নাম: ভোলা ঘৰ নং : ৯৭২ বয়স : 37 লিঙ্গ : মহিলা	CZH2137839 ফটো উপলব্ধ	255 নাম : লক্ষ্মী স্বামীৰ নাম: শ্যামল ঘৰ নং : ৯৭৩ক বয়স : 65 লিঙ্গ : মহিলা	CZH2137884 ফটো উপলব্ধ
E 256 নাম : মনী স্বামীৰ নাম: শান্তীপদ ঘৰ নং : ৯৭৯ বয়স : 77 লিঙ্গ : মহিলা	CZH2137986 ফটো উপলব্ধ	257 নাম : জীবন পিতাৰ নাম: হৰিপদ ঘৰ নং : ৯৭৯ বয়স : 57 লিঙ্গ : পুৰুষ	CZH2137997 ফটো উপলব্ধ	258 নাম : বিভা স্বামীৰ নাম: কল্পতৰু ঘৰ নং : ৯৭৯ বয়স : 52 লিঙ্গ : মহিলা	CZH2137975 ফটো উপলব্ধ
E 259 নাম : দুলাল দেবনাথ পিতাৰ নাম: যতিন ঘৰ নং : ৯৭৯ বয়স : 44 লিঙ্গ : পুৰুষ	CZH2138003 ফটো উপলব্ধ	260 নাম : দেবশ্ৰী দেবনাথ স্বামীৰ নাম: দুলাল দেবনাথ ঘৰ নং : ৯৭৯ বয়স : 42 লিঙ্গ : মহিলা	CZH2138014 ফটো উপলব্ধ	261 নাম : সুমন চক্ৰবৰ্তী মাতৃৰ নাম: বিভা চক্ৰবৰ্তী ঘৰ নং : ৯৭৯ বয়স : 35 লিঙ্গ : পুৰুষ	CZH2142509 ফটো উপলব্ধ
262 নাম : ভৈৰৱ দাস পিতাৰ নাম: সৰ্বেশ্বৰ দাস ঘৰ নং : ৯৮১ বয়স : 35 লিঙ্গ : পুৰুষ	CZH2142349 ফটো উপলব্ধ	263 নাম : মিনাল আচাৰজী পিতাৰ নাম: পিয়াৰে ঘৰ নং : ৯৮৫ বয়স : 65 লিঙ্গ : পুৰুষ	CZH2138025 ফটো উপলব্ধ	264 নাম : সবিতা আচাৰ্যি স্বামীৰ নাম: মিনাল ঘৰ নং : ৯৮৫ বয়স : 60 লিঙ্গ : মহিলা	CZH2138036 ফটো উপলব্ধ
S 265 নাম : পিংকী আচাৰ্যী পিতাৰ নাম: মিনাল আচাৰ্যী ঘৰ নং : ৯৮৫ বয়স : 36 লিঙ্গ : মহিলা	CZH0297317 ফটো উপলব্ধ	266 নাম : ৰীংকী আচাৰ্যী পিতাৰ নাম: মিনাল আচাৰ্যী ঘৰ নং : ৯৮৫ বয়স : 32 লিঙ্গ : মহিলা	CZH0297325 ফটো উপলব্ধ	267 নাম : মাস্পী আচাৰ্যী পিতাৰ নাম: মিনাল আচাৰ্যী ঘৰ নং : ৯৮৫ বয়স : 30 লিঙ্গ : মহিলা	CZH0297358 ফটো উপলব্ধ
S2 268 নাম : চিৰঞ্জীৱ সোনোৱাল পিতাৰ নাম: জিতেন্দ্ৰ সোনোৱাল ঘৰ নং : 988ক বয়স : 27 লিঙ্গ : পুৰুষ	CZH0526194 ফটো উপলব্ধ	S 269 নাম : জিতেন্দ্ৰ সোনোৱাল পিতাৰ নাম: তিপেশ্বৰ ঘৰ নং : ৯৮৮ক বয়স : 49 লিঙ্গ : পুৰুষ	CZH2138047 ফটো উপলব্ধ	S 270 নাম : উষা সোনোৱাল স্বামীৰ নাম: জিতেন্দ্ৰ সোনোৱাল ঘৰ নং : ৯৮৮ক বয়স : 49 লিঙ্গ : মহিলা	CZH2138058 ফটো উপলব্ধ

বিধানসভা সমষ্টিৰ নম্বৰ আৰু নাম : 86-তিনিচুকীয়া  
অংশৰ নম্বৰ আৰু নাম : 1-বেলগেৰে হৰিজন কলনী

271 নাম : অমৰ বাচফৰ পিতাৰ নাম: দিলীপ বাচফৰ ঘৰ নং : 995 জ বয়স : 23 লিঙ্গ : পুৰুষ	CZH1127505 ফটো উপলব্ধ	272 নাম : আশা বাল্লিকী স্বামীৰ নাম: ভিক কুমাৰ বাল্লিকী ঘৰ নং : ৯৯৬ বয়স : 38 লিঙ্গ : মহিলা	CZH2142350 ফটো উপলব্ধ	273 নাম : জ্যোতিষ পাঠক পিতাৰ নাম: মাধব ঘৰ নং : ৯৯৮ বয়স : 64 লিঙ্গ : পুৰুষ	CZH2138069 ফটো উপলব্ধ
# 274 নাম : মীনা স্বামীৰ নাম: জ্যোতিষ ঘৰ নং : ৯৯৮ বয়স : 58 লিঙ্গ : মহিলা	CZH2138070 ফটো উপলব্ধ	275 নাম : ৰুপম পিতাৰ নাম: জ্যোতিষ ঘৰ নং : ৯৯৮ বয়স : 35 লিঙ্গ : পুৰুষ	CZH2138081 ফটো উপলব্ধ	276 নাম : জিতু কলিতা পিতাৰ নাম: প্ৰদীপ কলিতা ঘৰ নং : 998 বয়স : 33 লিঙ্গ : পুৰুষ	CZH0534305 ফটো উপলব্ধ
277 নাম : প্ৰনতী ৰাহা স্বামীৰ নাম: জিতেন্দ্ৰ ৰাহা ঘৰ নং : ১০০০ বয়স : 73 লিঙ্গ : মহিলা	CZH0120543 ফটো উপলব্ধ	278 নাম : নেহা প্ৰধান স্বামীৰ নাম: সজল প্ৰধান ঘৰ নং : 1000 বয়স : 38 লিঙ্গ : মহিলা	CZH0400986 ফটো উপলব্ধ	279 নাম : সম্ৰাট দে পিতাৰ নাম: মান্না দে ঘৰ নং : 1000 বয়স : 25 লিঙ্গ : পুৰুষ	CZH0269274 ফটো উপলব্ধ
280 নাম : লিতেন দেবনাথ পিতাৰ নাম: নিদেন দেবনাথ ঘৰ নং : ১০০১ বয়স : 38 লিঙ্গ : পুৰুষ	CZH0120535 ফটো উপলব্ধ	281 নাম : ৰীতা বাল্লিকী স্বামীৰ নাম: বাবু বাল্লিকী ঘৰ নং : ১০০২ বয়স : 43 লিঙ্গ : মহিলা	CZH0120642 ফটো উপলব্ধ	282 নাম : জ্যোত্স্না দাস বাল্লিকী স্বামীৰ নাম: সুৰেশ বাল্লিকী ঘৰ নং : ১০০৩ বয়স : 43 লিঙ্গ : মহিলা	CZH0120865 ফটো উপলব্ধ
283 নাম : জগদিশ পাছান পিতাৰ নাম: অনুপ পাছান ঘৰ নং : ১০০৪ বয়স : 72 লিঙ্গ : পুৰুষ	CZH0120873 ফটো উপলব্ধ	284 নাম : স্বৰসতী পাছান স্বামীৰ নাম: জগদীশ পাছান ঘৰ নং : ১০০৫ বয়স : 51 লিঙ্গ : মহিলা	CZH0120915 ফটো উপলব্ধ	285 নাম : সাগৰ বাল্লিকী পিতাৰ নাম: প্ৰীতম বাল্লিকী ঘৰ নং : ১০০৬ বয়স : 34 লিঙ্গ : পুৰুষ	CZH0120683 ফটো উপলব্ধ
286 নাম : প্ৰভা স্বামীৰ নাম: অনিল দাস ঘৰ নং : ১০০৭ বয়স : 54 লিঙ্গ : মহিলা	CZH2138172 ফটো উপলব্ধ	287 নাম : অমিত দাস পিতাৰ নাম: অনিল দাস ঘৰ নং : ১০০৭ বয়স : 37 লিঙ্গ : পুৰুষ	CZH2138194 ফটো উপলব্ধ	288 নাম : সুভম বাল্লিকী পিতাৰ নাম: প্ৰীতম বাল্লিকী ঘৰ নং : ১০০৭ বয়স : 32 লিঙ্গ : পুৰুষ	CZH0120923 ফটো উপলব্ধ
E 289 নাম : অনিল চিকদাৰ পিতাৰ নাম: অমৰ ঘৰ নং : ১০০৮ বয়স : 67 লিঙ্গ : পুৰুষ	CZH2138207 ফটো উপলব্ধ	290 নাম : দীপক প্ৰসাদ পিতাৰ নাম: ৰামজি প্ৰসাদ ঘৰ নং : 1009 বয়স : 42 লিঙ্গ : পুৰুষ	CZH0525758 ফটো উপলব্ধ	291 নাম : ৰাহুল প্ৰসাদ পিতাৰ নাম: দিলীপ প্ৰসাদ ঘৰ নং : 1009 বয়স : 21 লিঙ্গ : পুৰুষ	SEW0002774 ফটো উপলব্ধ
292 নাম : তুষাৰ প্ৰসাদ পিতাৰ নাম: দিলীপ প্ৰসাদ ঘৰ নং : 1009 বয়স : 20 লিঙ্গ : পুৰুষ	SEW0002857 ফটো উপলব্ধ	293 নাম : সুস্মিতা বাল্লিকী স্বামীৰ নাম: অমৰ বাল্লিকী ঘৰ নং : 1012 বয়স : 26 লিঙ্গ : মহিলা	CZH0534271 ফটো উপলব্ধ	294 নাম : অজিত বৰ্মন পিতাৰ নাম: ৰজনী ঘৰ নং : ১০১৩ বয়স : 71 লিঙ্গ : পুৰুষ	CZH2138241 ফটো উপলব্ধ
295 নাম : বিমলা বৰ্মন স্বামীৰ নাম: অজিত ঘৰ নং : ১০১৩ বয়স : 63 লিঙ্গ : মহিলা	CZH2138252 ফটো উপলব্ধ	296 নাম : জিতু পিতাৰ নাম: অজিত ঘৰ নং : ১০১৩ বয়স : 43 লিঙ্গ : পুৰুষ	CZH2138263 ফটো উপলব্ধ	297 নাম : সাবিত্ৰী বৰ্মণ স্বামীৰ নাম: জিতু বৰ্মণ ঘৰ নং : ১০১৩ বয়স : 43 লিঙ্গ : মহিলা	CZH1679136 ফটো উপলব্ধ
298 নাম : বাবল পিতাৰ নাম: অজিত ঘৰ নং : ১০১৩ বয়স : 42 লিঙ্গ : পুৰুষ	CZH2138274 ফটো উপলব্ধ	299 নাম : মিতালী বাৰ্মন স্বামীৰ নাম: বাবুল বাৰ্মন ঘৰ নং : 1013 বয়স : 37 লিঙ্গ : মহিলা	CZH0269423 ফটো উপলব্ধ	300 নাম : বীৰবল প্ৰসাদ মাতৃৰ নাম: অঞ্জলী প্ৰসাদ ঘৰ নং : 1017 বয়স : 37 লিঙ্গ : পুৰুষ	CZH0534297 ফটো উপলব্ধ



<p>E 301 CZH2138296</p> <p>নাম : ঘৃৎঘন বেৰ্শ্ফাৰে পিতাৰ নাম : ৰতন বেৰ্শ্ফাৰে ঘৰ নং : ১০১৮ বয়স : ৪২ লিঙ্গ : পুৰুষ</p> <p>ফটো উপলব্ধ</p>	<p>302 CZH2138332</p> <p>নাম : দিপক পিতাৰ নাম : বেনাৰসিলাল আগৰওয়াল ঘৰ নং : ১০১৮ বয়স : 60 লিঙ্গ : পুৰুষ</p> <p>ফটো উপলব্ধ</p>	<p>E 303 CZH2138309</p> <p>নাম : কিসন পিতাৰ নাম : ৰতী ঘৰ নং : ১০১৮ বয়স : 57 লিঙ্গ : পুৰুষ</p> <p>ফটো উপলব্ধ</p>
<p>304 CZH2138310</p> <p>নাম : চাজিনা ছায়া গোহাঁই বাসফোৰ স্বামীৰ নাম : খকিশান বাসফোৰ ঘৰ নং : ১০১৮ বয়স : 54 লিঙ্গ : মহিলা</p> <p>ফটো উপলব্ধ</p>	<p>#2 305 CZH2138321</p> <p>নাম : দুৰ্গা বেৰ্শ্ফাৰ স্বামীৰ নাম : তনতুন ঘৰ নং : ১০১৮ বয়স : 43 লিঙ্গ : মহিলা</p> <p>ফটো উপলব্ধ</p>	<p>306 CZH2138343</p> <p>নাম : দিপমলী বাসফোৰ স্বামীৰ নাম : বীৰবল বাসফোৰ ঘৰ নং : ১০১৮ বয়স : 38 লিঙ্গ : মহিলা</p> <p>ফটো উপলব্ধ</p>
<p>307 CZH2138354</p> <p>নাম : জুতী বাচফৰ পিতাৰ নাম : কিসুন বাচফৰ ঘৰ নং : ১০১৮ বয়স : 37 লিঙ্গ : পুৰুষ</p> <p>ফটো উপলব্ধ</p>	<p>308 CZH0579532</p> <p>নাম : লক্ষ্মন বাসফোৰ পিতাৰ নাম : খকিশান বাসফোৰ ঘৰ নং : 1018 বয়স : 36 লিঙ্গ : পুৰুষ</p> <p>ফটো উপলব্ধ</p>	<p>309 CZH1422914</p> <p>নাম : দুৰ্গা বেৰ্শ্ফাৰে মাতৃৰ নাম : চণ্ড বেৰ্শ্ফাৰে ঘৰ নং : 1018 বয়স : 30 লিঙ্গ : মহিলা</p> <p>ফটো উপলব্ধ</p>
<p>310 CZH0003798</p> <p>নাম : চুৰজ বাসফৰ পিতাৰ নাম : কিচান বাসফৰ ঘৰ নং : ১০১৮ বয়স : 28 লিঙ্গ : পুৰুষ</p> <p>ফটো উপলব্ধ</p>	<p>311 CZH0573972</p> <p>নাম : অজয় বাসফৰ মাতৃৰ নাম : সাৰু বাসফৰ ঘৰ নং : 1018 বয়স : 28 লিঙ্গ : পুৰুষ</p> <p>ফটো উপলব্ধ</p>	<p>312 CZH1153329</p> <p>নাম : বিক্রম বাসফোৰ পিতাৰ নাম : বিজয় বাসফোৰ ঘৰ নং : 1018 বয়স : 28 লিঙ্গ : পুৰুষ</p> <p>ফটো উপলব্ধ</p>
<p>313 CZH0003889</p> <p>নাম : অমৰ বাল্মিকী মাতৃৰ নাম : ৰাজপতি বাল্মিকী ঘৰ নং : ১০১৯ বয়স : 31 লিঙ্গ : পুৰুষ</p> <p>ফটো উপলব্ধ</p>	<p>314 CZH0003897</p> <p>নাম : আকাশ বাল্মিকী পিতাৰ নাম : ৰাজপতি বাল্মিকী ঘৰ নং : ১০১৯ বয়স : 27 লিঙ্গ : পুৰুষ</p> <p>ফটো উপলব্ধ</p>	<p>315 CZH0004358</p> <p>নাম : ৰচন বাল্মিকী মাতৃৰ নাম : মঞ্জা বাল্মিকী ঘৰ নং : ১০২০ বয়স : 28 লিঙ্গ : পুৰুষ</p> <p>ফটো উপলব্ধ</p>
<p>316 CZH0120634</p> <p>নাম : সুৰেশ বাল্মিকী পিতাৰ নাম : ৰমেশ বাল্মিকী ঘৰ নং : ১০২১ বয়স : 45 লিঙ্গ : পুৰুষ</p> <p>ফটো উপলব্ধ</p>	<p>317 CZH1142926</p> <p>নাম : পিংকী বাল্মিকী স্বামীৰ নাম : ৰাজ কুমাৰ বাল্মিকী ঘৰ নং : 1028 বয়স : 38 লিঙ্গ : মহিলা</p> <p>ফটো উপলব্ধ</p>	<p>318 CZH1740336</p> <p>নাম : প্ৰেম বাল্মিকী মাতৃৰ নাম : কমলেশ বাল্মিকী ঘৰ নং : ১০২৮ বয়স : 37 লিঙ্গ : পুৰুষ</p> <p>ফটো উপলব্ধ</p>
<p>319 CZH1740290</p> <p>নাম : সানি বাল্মিকী মাতৃৰ নাম : কমলেশ বাল্মিকী ঘৰ নং : ১০২৮ বয়স : 36 লিঙ্গ : পুৰুষ</p> <p>ফটো উপলব্ধ</p>	<p>320 CZH1120443</p> <p>নাম : ববি বাল্মিকী স্বামীৰ নাম : প্ৰেম বাল্মিকী ঘৰ নং : 1028 বয়স : 35 লিঙ্গ : মহিলা</p> <p>ফটো উপলব্ধ</p>	<p>321 CZH1740303</p> <p>নাম : মংগল বাল্মিকী মাতৃৰ নাম : কমলেশ বাল্মিকী ঘৰ নং : ১০২৮ বয়স : 33 লিঙ্গ : পুৰুষ</p> <p>ফটো উপলব্ধ</p>
<p>322 CZH1740325</p> <p>নাম : আকাশ বাল্মিকী মাতৃৰ নাম : কমলেশ বাল্মিকী ঘৰ নং : ১০২৮ বয়স : 31 লিঙ্গ : পুৰুষ</p> <p>ফটো উপলব্ধ</p>	<p>323 CZH0525790</p> <p>নাম : বন্দনা বাল্মিকী স্বামীৰ নাম : আকাশ বাল্মিকী ঘৰ নং : 1028 বয়স : 27 লিঙ্গ : মহিলা</p> <p>ফটো উপলব্ধ</p>	<p>324 CZH0120311</p> <p>নাম : পিংকী ৰায় পিতাৰ নাম : ৰাজেশ ৰায় ঘৰ নং : ১০৩০ বয়স : 33 লিঙ্গ : মহিলা</p> <p>ফটো উপলব্ধ</p>
<p>325 CZH0120352</p> <p>নাম : প্ৰিয়আশা ৰায় পিতাৰ নাম : দিনেশ ৰায় ঘৰ নং : 1053ক বয়স : 31 লিঙ্গ : মহিলা</p> <p>ফটো উপলব্ধ</p>	<p># 326 CZH1762384</p> <p>নাম : শিৱম ৰায় পিতাৰ নাম : শ্ৰী দিনেশ ৰায় ঘৰ নং : 1053ক বয়স : 22 লিঙ্গ : পুৰুষ</p> <p>ফটো উপলব্ধ</p>	<p>327 CZH1761782</p> <p>নাম : দিব্যাংদু দে পিতাৰ নাম : বিজয় ভূষণ দে ঘৰ নং : 1054 বয়স : 30 লিঙ্গ : পুৰুষ</p> <p>ফটো উপলব্ধ</p>
<p>R 328 CZH1800895</p> <p>নাম : দিব্যাংদু দে পিতাৰ নাম : বিজয় ভূষণ দে ঘৰ নং : 1054 বয়স : 30 লিঙ্গ : পুৰুষ</p> <p>ফটো উপলব্ধ</p>	<p>329 CZH2142418</p> <p>নাম : বিনামলী বাসাক স্বামীৰ নাম : বিৰজয়তী বাসাক ঘৰ নং : ১০৬৯ বয়স : 38 লিঙ্গ : মহিলা</p> <p>ফটো উপলব্ধ</p>	<p>330 CZH2138365</p> <p>নাম : বীৰজ্যোতি বসাক পিতাৰ নাম : বিশ্বনাথ বসাক ঘৰ নং : ১০৬৯ বয়স : 35 লিঙ্গ : পুৰুষ</p> <p>ফটো উপলব্ধ</p>

বিধানসভা সমষ্টিৰ নম্বৰ আৰু নাম : 86-তিনিচুকীয়া  
অংশৰ নম্বৰ আৰু নাম : 1-বেলগেৰে হৰিজন কলনী

331 নাম : দিবাকৰ যাদৱ পিতাৰ নাম: প্ৰেম যাদৱ ঘৰ নং : ১০৭৪ বয়স : 29 লিঙ্গ : পুৰুষ	CZH0007377 ফটো উপলব্ধ	332 নাম : বাহুল যাদৱ পিতাৰ নাম: প্ৰেম যাদৱ ঘৰ নং : ১০৭৪ বয়স : 28 লিঙ্গ : পুৰুষ	CZH0007419 ফটো উপলব্ধ	333 নাম : লোপা চক্ৰবৰ্তী অন্যান্য: ৰাজেশ ভট্টাচাৰ্যী ঘৰ নং : ১০৮৬ বয়স : 38 লিঙ্গ : মহিলা	CZH2142361 ফটো উপলব্ধ
334 নাম : মীনাঙ্গী মেচ পিতাৰ নাম: জিতেন মেচ ঘৰ নং : 1088 বয়স : 27 লিঙ্গ : মহিলা	CZH0412783 ফটো উপলব্ধ	335 নাম : পুনম কুমাৰী দাস মাতৃৰ নাম: লক্ষ্মী দেবী দাস ঘৰ নং : ১০৮৯ বয়স : 29 লিঙ্গ : মহিলা	CZH2142510 ফটো উপলব্ধ	336 নাম : বাবুল কুমাৰ দাস মাতৃৰ নাম: লক্ষ্মী দেবী ঘৰ নং : 1089 বয়স : 26 লিঙ্গ : পুৰুষ	CZH0269381 ফটো উপলব্ধ
337 নাম : চন্দনা সেন স্বামীৰ নাম: জয়ন্ত সেন ঘৰ নং : 1089ক বয়স : 36 লিঙ্গ : মহিলা	CZH2142383 ফটো উপলব্ধ	338 নাম : মফিদা বেগম স্বামীৰ নাম: মঃ মবিদুৰ বহমান ঘৰ নং : ১১০১ বয়স : 40 লিঙ্গ : মহিলা	CZH0010066 ফটো উপলব্ধ	339 নাম : সঞ্জয় দে পিতাৰ নাম: বাবুল দে ঘৰ নং : ১১০২ বয়স : 38 লিঙ্গ : পুৰুষ	CZH2142601 ফটো উপলব্ধ
340 নাম : ছুবানকৰ দে সৰকাৰ পিতাৰ নাম: শ্যামল দে সৰকাৰ ঘৰ নং : 1104 বয়স : 25 লিঙ্গ : পুৰুষ	SEW0139360 ফটো উপলব্ধ	341 নাম : সংঘমিত্ৰা দে সৰকাৰ পিতাৰ নাম: শ্যামল দে সৰকাৰ ঘৰ নং : 1104 বয়স : 20 লিঙ্গ : মহিলা	SEW0139352 ফটো উপলব্ধ	342 নাম : সাৰদা কুমাৰী পিতাৰ নাম: ৰামনাথ প্ৰসাদ ঘৰ নং : ১১০৫খ বয়স : 29 লিঙ্গ : মহিলা	CZH2142645 ফটো উপলব্ধ
343 নাম : দীপক কুমাৰ দাস পিতাৰ নাম: তপন কুমাৰ দাস ঘৰ নং : ১১০৬ বয়স : 36 লিঙ্গ : পুৰুষ	CZH2142474 ফটো উপলব্ধ	344 নাম : দেবাশিষ আচাৰ্যী পিতাৰ নাম: প্ৰনব আচাৰ্যী ঘৰ নং : ১১০৮ বয়স : 35 লিঙ্গ : পুৰুষ	CZH2138401 ফটো উপলব্ধ	345 নাম : ৰাকেশ মৰ্জ পিতাৰ নাম: কৈলাশ মৰ্জ ঘৰ নং : ১১১৩ বয়স : 33 লিঙ্গ : পুৰুষ	CZH1740392 ফটো উপলব্ধ
346 নাম : লাকি ডে পিতাৰ নাম: লেট প্ৰদীপ দে ঘৰ নং : 1114 বয়স : 32 লিঙ্গ : মহিলা	CZH0496349 ফটো উপলব্ধ	347 নাম : প্ৰিয়া দে পিতাৰ নাম: প্ৰদীপ চন্দ্ৰ দে ঘৰ নং : 1114 বয়স : 30 লিঙ্গ : মহিলা	CZH0496455 ফটো উপলব্ধ	S 348 নাম : মান্ধী গুহা নিয়োগী পিতাৰ নাম: জয়ন্ত গুহা নিয়োগী ঘৰ নং : ১১১৭ক বয়স : 36 লিঙ্গ : মহিলা	CZH1740278 ফটো উপলব্ধ
349 নাম : লিতন গুহা নিয়োগী পিতাৰ নাম: জয়ন্ত গুহা নিয়োগী ঘৰ নং : ১১২৭ক বয়স : 33 লিঙ্গ : পুৰুষ	CZH1740289 ফটো উপলব্ধ	S 350 নাম : কল্পনা সেন পিতাৰ নাম: প্ৰদীপ সেন ঘৰ নং : ১১৩৯ বয়স : 35 লিঙ্গ : মহিলা	CZH2138412 ফটো উপলব্ধ	351 নাম : সুমন সেন পিতাৰ নাম: প্ৰদীপ সেন ঘৰ নং : 1139 বয়স : 28 লিঙ্গ : পুৰুষ	CZH0269464 ফটো উপলব্ধ
S 352 নাম : বীন দত্ত স্বামীৰ নাম: প্ৰদীপ দত্ত ঘৰ নং : ১১৪৩ বয়স : 52 লিঙ্গ : মহিলা	CZH2138423 ফটো উপলব্ধ	S 353 নাম : পাপৰি নাথ স্বামীৰ নাম: শশাঙ্ক নাথ ঘৰ নং : ১১৪৫ বয়স : 40 লিঙ্গ : মহিলা	CZH2138434 ফটো উপলব্ধ	354 নাম : দিপমোনী ডেকা পিতাৰ নাম: ধনঞ্জয় ডেকা ঘৰ নং : ১১৪৬ বয়স : 34 লিঙ্গ : পুৰুষ	CZH2138445 ফটো উপলব্ধ
355 নাম : পদ্মিণী ডেকা পিতাৰ নাম: ধনঞ্জয় ডেকা ঘৰ নং : 1146 বয়স : 29 লিঙ্গ : মহিলা	CZH0518308 ফটো উপলব্ধ	356 নাম : নয়নতাৰা ডেকা স্বামীৰ নাম: দিপমোনী ডেকা ঘৰ নং : 1146 বয়স : 28 লিঙ্গ : মহিলা	CZH1159128 ফটো উপলব্ধ	357 নাম : প্ৰমিলা ডেকা স্বামীৰ নাম: কবিচৰণ ডেকা ঘৰ নং : ১১৪৭ বয়স : 71 লিঙ্গ : মহিলা	CZH1740369 ফটো উপলব্ধ
358 নাম : গৌতম ডেকা পিতাৰ নাম: কবিচৰণ ডেকা ঘৰ নং : ১১৪৭ বয়স : 36 লিঙ্গ : পুৰুষ	CZH2138456 ফটো উপলব্ধ	359 নাম : দ্ৰুপতী বাসফোৰ স্বামীৰ নাম: পতিৰাজ বাসফোৰ ঘৰ নং : 1148 বয়স : 67 লিঙ্গ : মহিলা	CZH0563239 ফটো উপলব্ধ	360 নাম : পটল বাসফোৰ স্বামীৰ নাম: লেট তুলসী বাসফোৰ ঘৰ নং : 1148 বয়স : 51 লিঙ্গ : মহিলা	CZH0271023 ফটো উপলব্ধ



বিধানসভা সমষ্টিৰ নম্বৰ আৰু নাম : 86-তিনিচুকীয়া  
অংশৰ নম্বৰ আৰু নাম : 1-বেলগেৰে হৰিজন কলনী

361 নাম : বুদ্ধনি বাচফৰ মাতৃৰ নাম: ফুলবাৰী বাচফৰ ঘৰ নং : ১১৪৮খ বয়স : 38 লিঙ্গ : মহিলা	CZH0120725 ফটো উপলব্ধ	362 নাম : সানি বাসফোৰ পিতাৰ নাম: দিলীপ বাসফোৰ ঘৰ নং : 1148 বয়স : 35 লিঙ্গ : পুৰুষ	CZH0512111 ফটো উপলব্ধ	363 নাম : বাসন্তী বাচফৰ স্বামীৰ নাম: বাদল বাচফৰ ঘৰ নং : ১১৪৮খ বয়স : 34 লিঙ্গ : মহিলা	CZH0120741 ফটো উপলব্ধ
364 নাম : নীলা বাসফোৰ স্বামীৰ নাম: সানি বাসফোৰ ঘৰ নং : ১১৪৮খ বয়স : 33 লিঙ্গ : মহিলা	CZH0120733 ফটো উপলব্ধ	E 365 নাম : বকী বাচফৰ পিতাৰ নাম: সুৰজ বাচফৰ ঘৰ নং : ১১৪৮ বয়স : 28 লিঙ্গ : পুৰুষ	CZH0239103 ফটো উপলব্ধ	366 নাম : গোলু মাতৃৰ নাম: সোনু বেৰ্শে.াৰে ঘৰ নং : 1148 বয়স : 27 লিঙ্গ : মহিলা	CZH1488360 ফটো উপলব্ধ
367 নাম : আশা বানী বাচফৰ স্বামীৰ নাম: অমৰ বাচফৰ ঘৰ নং : 1148 বয়স : 27 লিঙ্গ : মহিলা	SEW0002709 ফটো উপলব্ধ	368 নাম : সোনু বেৰ্শে.াৰে অন্যান্য: হৰি বেৰ্শে.াৰে ঘৰ নং : 1148 বয়স : 26 লিঙ্গ : পুৰুষ	CZH1488295 ফটো উপলব্ধ	369 নাম : মুকেশ বাসফৰ পিতাৰ নাম: তুফানি বাসফৰ ঘৰ নং : 1148ক বয়স : 35 লিঙ্গ : পুৰুষ	CZH0301143 ফটো উপলব্ধ
370 নাম : চুৰজ বাসফৰ পিতাৰ নাম: তুফানী বাসফৰ ঘৰ নং : ১১৪৮ক বয়স : 47 লিঙ্গ : পুৰুষ	CZH0013417 ফটো উপলব্ধ	371 নাম : দিলিপ বাসফৰ পিতাৰ নাম: তুফানী বাসফৰ ঘৰ নং : ১১৪৮ক বয়স : 47 লিঙ্গ : পুৰুষ	CZH0013458 ফটো উপলব্ধ	372 নাম : বাদল বাসফোৰ পিতাৰ নাম: সুৰেশ বাসফোৰ ঘৰ নং : 1148 খ বয়স : 35 লিঙ্গ : পুৰুষ	SEW0049213 ফটো উপলব্ধ
373 নাম : প্ৰিয়া বাসফোৰ স্বামীৰ নাম: কিৰন বাসফোৰ ঘৰ নং : 1148 খ বয়স : 26 লিঙ্গ : মহিলা	SEW0048785 ফটো উপলব্ধ	374 নাম : ফুলবাৰীয়া বাসফোৰ স্বামীৰ নাম: ৰাজদেও বাসফোৰ ঘৰ নং : ১১৪৮খ বয়স : 66 লিঙ্গ : মহিলা	CZH2142532 ফটো উপলব্ধ	375 নাম : সঞ্চাৰী বাসফোৰ পিতাৰ নাম: ৰাজদেও বাসফোৰ ঘৰ নং : ১১৪৮খ বয়স : 41 লিঙ্গ : মহিলা	CZH2142543 ফটো উপলব্ধ
376 নাম : কিৰন বাসফোৰ পিতাৰ নাম: ৰাজদেও বাসফোৰ ঘৰ নং : ১১৪৮খ বয়স : 37 লিঙ্গ : পুৰুষ	CZH2142554 ফটো উপলব্ধ	377 নাম : মালতী দাস স্বামীৰ নাম: হৰিলাল দাস ঘৰ নং : 1172গ বয়স : 37 লিঙ্গ : মহিলা	CZH1809821 ফটো উপলব্ধ	378 নাম : আনন্দ দুলাল সাহা পিতাৰ নাম: অমৰেন্দ্ৰ দুলাল সাহা ঘৰ নং : ১১৭২খ বয়স : 59 লিঙ্গ : পুৰুষ	CZH1679170 ফটো উপলব্ধ
379 নাম : ৰাধেশ্যাম দাস পিতাৰ নাম: মতিলাল দাস ঘৰ নং : ১১৭২গ বয়স : 59 লিঙ্গ : পুৰুষ	CZH1679181 ফটো উপলব্ধ	380 নাম : স্মৃতি দাস স্বামীৰ নাম: বাবল দাস ঘৰ নং : ১১৭২খ বয়স : 58 লিঙ্গ : মহিলা	CZH2138467 ফটো উপলব্ধ	381 নাম : মঞ্জু দাশ স্বামীৰ নাম: ৰাধেশ্যাম দাস ঘৰ নং : ১১৭২গ বয়স : 54 লিঙ্গ : মহিলা	CZH1679192 ফটো উপলব্ধ
382 নাম : দীপক চৰকাৰ পিতাৰ নাম: বিমল চৰকাৰ ঘৰ নং : ১১৭২গ বয়স : 51 লিঙ্গ : পুৰুষ	CZH2138489 ফটো উপলব্ধ	383 নাম : পুষ্প চৰকাৰ পিতাৰ নাম: দীপক চৰকাৰ ঘৰ নং : ১১৭২গ বয়স : 47 লিঙ্গ : মহিলা	CZH2138490 ফটো উপলব্ধ	384 নাম : হিৰালাল দাশ পিতাৰ নাম: ৰাধেশ্যাম দাস ঘৰ নং : ১১৭২গ বয়স : 42 লিঙ্গ : পুৰুষ	CZH1679205 ফটো উপলব্ধ
385 নাম : সুশীল দাস পিতাৰ নাম: ৰাধেশ্যাম দাস ঘৰ নং : ১১৭২গ বয়স : 38 লিঙ্গ : পুৰুষ	CZH1679216 ফটো উপলব্ধ	386 নাম : সুভাশীষ ব্ৰায় পিতাৰ নাম: সমীৰ ৰায় ঘৰ নং : ১১৭২ঘ বয়স : 38 লিঙ্গ : পুৰুষ	CZH2138514 ফটো উপলব্ধ	387 নাম : মধুমীতা ব্ৰায় পিতাৰ নাম: সমীৰ চন্দ্ৰ ৰায় ঘৰ নং : ১১৭২ঘ বয়স : 38 লিঙ্গ : মহিলা	CZH2138525 ফটো উপলব্ধ
388 নাম : ভিক্টৰ দাস পিতাৰ নাম: বাবল দাস ঘৰ নং : ১১৭২খ বয়স : 33 লিঙ্গ : পুৰুষ	CZH2138478 ফটো উপলব্ধ	389 নাম : মমতা দাস পিতাৰ নাম: ৰাধেশ্যাম দাস ঘৰ নং : ১১৭২গ বয়স : 32 লিঙ্গ : মহিলা	CZH1679227 ফটো উপলব্ধ	390 নাম : গৌৰী দে স্বামীৰ নাম: প্ৰদীপ চন্দ্ৰ দে ঘৰ নং : ১১৭৪ বয়স : 54 লিঙ্গ : মহিলা	CZH0249458 ফটো উপলব্ধ



391 নাম : অনজ চেলেঙ্গ পিতাৰ নাম: লাতিয়ে জোহাবোৰ চেলেঙ্গ ঘৰ নং : ১১৭৪ ক বয়স : 58 লিঙ্গ : পুৰুষ	CZH0249425 ফটো উপলব্ধ	392 নাম : দেবজাণী দেকাবোৰআ স্বামীৰ নাম: অনজ চেলেঙ্গ ঘৰ নং : ১১৭৪ ক বয়স : 50 লিঙ্গ : মহিলা	CZH0249466 ফটো উপলব্ধ	393 নাম : বাবলু বালিকী পিতাৰ নাম: মিছ বালিকী ঘৰ নং : ১৬০০ বয়স : 40 লিঙ্গ : পুৰুষ	CZH0120360 ফটো উপলব্ধ
394 নাম : উৰ্মিলা দাস স্বামীৰ নাম: হৰিনাৰায়ণ দাস ঘৰ নং : ১৭০০ বয়স : 39 লিঙ্গ : মহিলা	CZH0120402 ফটো উপলব্ধ	395 নাম : বাহুল নাৰায়ন দাস পিতাৰ নাম: হৰি নাৰায়ন দাস ঘৰ নং : 1700 বয়স : 23 লিঙ্গ : পুৰুষ	SEW0135277 ফটো উপলব্ধ	396 নাম : তুলসি বাসফোৰ স্বামীৰ নাম: বিজয় কুমাৰ বাসফোৰ ঘৰ নং : ১৯৯৭ বয়স : 38 লিঙ্গ : মহিলা	CZH2142372 ফটো উপলব্ধ
397 নাম : সুদেশ বালিকী স্বামীৰ নাম: প্ৰীতম বালিকী ঘৰ নং : ২০০০ বয়স : 52 লিঙ্গ : মহিলা	CZH0120691 ফটো উপলব্ধ	398 নাম : সুভাষ বালিকী পিতাৰ নাম: প্ৰীতম বালিকী ঘৰ নং : 2000 বয়স : 25 লিঙ্গ : পুৰুষ	CZH1365790 ফটো উপলব্ধ	399 নাম : পীটু শৰ্মা পিতাৰ নাম: মণি গুপাল শৰ্মা ঘৰ নং : 2002 বয়স : 25 লিঙ্গ : পুৰুষ	CZH0301192 ফটো উপলব্ধ
400 নাম : মণি গোপাল শৰ্মা পিতাৰ নাম: লেট দৌৰিকা শৰ্মা ঘৰ নং : 2003 বয়স : 54 লিঙ্গ : পুৰুষ	CZH0301150 ফটো উপলব্ধ	401 নাম : সন্দীপ ভৌমিক অন্যান্য: নেহা সিং ভৌমিক ঘৰ নং : বুলবুল প্ৰিংটজ. বয়স : 25 লিঙ্গ : পুৰুষ	CZH1522424 ফটো উপলব্ধ	# 402 নাম : সুজাতা ইয়াদব পিতাৰ নাম: কৃষ্ণা গৌৱালা ঘৰ নং : 950 বয়স : 39 লিঙ্গ : মহিলা	CZH2137088 ফটো উপলব্ধ
# 403 নাম : মনিষা ইয়াদব পিতাৰ নাম: কৃষ্ণ ইয়াদব ঘৰ নং : 950 বয়স : 34 লিঙ্গ : মহিলা	CZH2137099 ফটো উপলব্ধ	# 404 নাম : ৰজত কুমাৰ যাদব পিতাৰ নাম: কৃষ্ণ গৌৱালা ঘৰ নং : 950 বয়স : 30 লিঙ্গ : পুৰুষ	CZH1740256 ফটো উপলব্ধ	# 405 নাম : দেবজ্যোতি দাস পিতাৰ নাম: গোপাল দাস ঘৰ নং : 1073 বয়স : 30 লিঙ্গ : পুৰুষ	CZH1679158 ফটো উপলব্ধ
# 406 নাম : সুদীপ্তা সৰকাৰ পিতাৰ নাম: দীপক সৰকাৰ ঘৰ নং : 1172গ বয়স : 20 লিঙ্গ : পুৰুষ	SEW0135913 ফটো উপলব্ধ				

বিধানসভা সমষ্টিৰ নম্বৰ আৰু নাম : 86-তিনিচুকীয়া  
অংশৰ নম্বৰ আৰু নাম : 2-খ) চাউথ বেলৱে পুখুৰী

# 407 নাম : নিসা সিনহা চৌধুৰি পিতাৰ নাম: নিমল সিনহা চৌধুৰি ঘৰ নং : 1000 বয়স : 27 লিঙ্গ : মহিলা	CZH0389742 ফটো উপলব্ধ	# 408 নাম : বাজেশ ৰায় পিতাৰ নাম: জীৱছ ৰায় ঘৰ নং : 1053ক বয়স : 44 লিঙ্গ : পুৰুষ	CZH2139175 ফটো উপলব্ধ	# 409 নাম : হিমাঙ্কী ডেকা স্বামীৰ নাম: মিন্টু ডেকা ঘৰ নং : 1142 বয়স : 38 লিঙ্গ : মহিলা	SEW0132142 ফটো উপলব্ধ
R 410 নাম : চম্পা দাস স্বামীৰ নাম: বিক্ৰম দাস ঘৰ নং : 6 বয়স : 89 লিঙ্গ : মহিলা	SEW0003921 ফটো উপলব্ধ	411 নাম : ফুলৱা বাসফোৰ স্বামীৰ নাম: সুদামা বাসফোৰ ঘৰ নং : 10 বয়স : 38 লিঙ্গ : মহিলা	CZH0488593 ফটো উপলব্ধ	412 নাম : ৰুবি বাসফোৰ স্বামীৰ নাম: ধীৰেন মৰান ঘৰ নং : 10 বয়স : 36 লিঙ্গ : মহিলা	CZH0488601 ফটো উপলব্ধ
413 নাম : বিনয় কুমাৰ উপাধ্যায় পিতাৰ নাম: মদন উপাধ্যায় ঘৰ নং : 22 বয়স : 29 লিঙ্গ : পুৰুষ	CZH0511428 ফটো উপলব্ধ	414 নাম : সুভাস চন্দ্ৰ দাস পিতাৰ নাম: মুকুন্দ কুমাৰ দাস ঘৰ নং : 2 বয়স : 61 লিঙ্গ : পুৰুষ	CZH0266536 ফটো উপলব্ধ	415 নাম : ৰত্না দাস স্বামীৰ নাম: সুভাস চন্দ্ৰ দাস ঘৰ নং : 2 বয়স : 57 লিঙ্গ : মহিলা	CZH0266569 ফটো উপলব্ধ
S2 416 নাম : অক্ষিতা দাস পিতাৰ নাম: সুভাস চন্দ্ৰ দাস ঘৰ নং : 28 বয়স : 28 লিঙ্গ : মহিলা	CZH0266718 ফটো উপলব্ধ	417 নাম : পাৰ্বতী কুমাৰী যাদব পিতাৰ নাম: মুনেশ্বৰ যাদব ঘৰ নং : 69 বয়স : 33 লিঙ্গ : মহিলা	CZH2142747 ফটো উপলব্ধ	418 নাম : মাধৱী মেছ পিতাৰ নাম: জিতেন মেছ ঘৰ নং : 82 বয়স : 30 লিঙ্গ : মহিলা	CZH2142816 ফটো উপলব্ধ
#2 419 নাম : ভাগৱতী বাচফৰ পিতাৰ নাম: জগদৰ বাচফৰ ঘৰ নং : 90 বয়স : 75 লিঙ্গ : পুৰুষ	CZH2142805 ফটো উপলব্ধ	E 420 নাম : কৌশল্যা বাচফৰ স্বামীৰ নাম: বৃদ্ধা বাচফৰ ঘৰ নং : 90 বয়স : 53 লিঙ্গ : মহিলা	CZH0120774 ফটো উপলব্ধ	# 421 নাম : সুদামা বাচফৰ পিতাৰ নাম: ভাগৱতী বাচফৰ ঘৰ নং : 90 বয়স : 49 লিঙ্গ : পুৰুষ	CZH2142861 ফটো উপলব্ধ
422 নাম : আসোকে বাসফোৰ পিতাৰ নাম: বাবুৰাম বাসফোৰ ঘৰ নং : 90 বয়স : 47 লিঙ্গ : পুৰুষ	SEW0131235 ফটো উপলব্ধ	423 নাম : ভূমি বাচফৰ পিতাৰ নাম: আসোকে বাসফোৰ ঘৰ নং : 90 বয়স : 21 লিঙ্গ : মহিলা	SEW0136432 ফটো উপলব্ধ	# 424 নাম : সুনিতা সিনহা চৌধুৰি স্বামীৰ নাম: নিমল সিনহা চৌধুৰি ঘৰ নং : 1000 বয়স : 53 লিঙ্গ : মহিলা	CZH0120295 ফটো উপলব্ধ
425 নাম : ভোলা প্ৰসাদ পিতাৰ নাম: বিৰবল প্ৰসাদ ঘৰ নং : 101 বয়স : 32 লিঙ্গ : পুৰুষ	CZH2142770 ফটো উপলব্ধ	E 426 নাম : বাজেশ বাচফৰ পিতাৰ নাম: নাগিমা বাচফৰ ঘৰ নং : 123 বয়স : 64 লিঙ্গ : পুৰুষ	CZH2142792 ফটো উপলব্ধ	427 নাম : সুব্ৰত সিং পিতাৰ নাম: বিতু ঘৰ নং : 123 বয়স : 21 লিঙ্গ : পুৰুষ	CZH1808104 ফটো উপলব্ধ
428 নাম : ওম বাল্লিকী পিতাৰ নাম: বিমল বাল্লিকী ঘৰ নং : 123 বয়স : 19 লিঙ্গ : পুৰুষ	SEW0131565 ফটো উপলব্ধ	429 নাম : মানস জ্যোতি মুহান্ত পিতাৰ নাম: দেৱবোজীত মহান্ত ঘৰ নং : 131 বয়স : 27 লিঙ্গ : পুৰুষ	CZH0274720 ফটো উপলব্ধ	430 নাম : দুৰ্গা বাল্লিকী পিতাৰ নাম: সুৰেন্দ্ৰ বাল্লিকী ঘৰ নং : 145 বয়স : 19 লিঙ্গ : মহিলা	SEW0141002 ফটো উপলব্ধ
431 নাম : ৰিতা দাস স্বামীৰ নাম: তপন দাস ঘৰ নং : 622 বয়স : 45 লিঙ্গ : মহিলা	CZH1770783 ফটো উপলব্ধ	# 432 নাম : পিথকি ধৰ স্বামীৰ নাম: শুভাশীষ ধৰ ঘৰ নং : 1133 বয়স : 46 লিঙ্গ : মহিলা	CZH2140967 ফটো উপলব্ধ	433 নাম : আশা বাসফোৰ মাতৃৰ নাম: সংতোষী বাসফোৰ ঘৰ নং : 766 বয়স : 26 লিঙ্গ : মহিলা	CZH1406289 ফটো উপলব্ধ
# 434 নাম : মিন্টু ডেকা পিতাৰ নাম: পঞ্চানন ডেকা ঘৰ নং : 1142 বয়স : 36 লিঙ্গ : পুৰুষ	SEW0135756 ফটো উপলব্ধ	435 নাম : অনিকেতু প্ৰসাদ পিতাৰ নাম: ৰঞ্জিলাল প্ৰসাদ ঘৰ নং : 867 বয়স : 20 লিঙ্গ : পুৰুষ	SEW0048835 ফটো উপলব্ধ	436 নাম : উদয় ভান সিং পিতাৰ নাম: ৰাজেন্দ্ৰ সিং ঘৰ নং : 892 বয়স : 30 লিঙ্গ : পুৰুষ	CZH2142769 ফটো উপলব্ধ



437 নাম : নন্দিতা বৰুয়া স্বামীৰ নাম: অচনা বৰুয়া ঘৰ নং : ৮৮০ বয়স : 36 লিঙ্গ : মহিলা	CZH2138547 ফটো উপলব্ধ	438 নাম : অমন বৰুয়া মাতৃৰ নাম: অচনা বৰুয়া ঘৰ নং : ৮৮০ বয়স : 35 লিঙ্গ : পুৰুষ	CZH2138536 ফটো উপলব্ধ	439 নাম : সুবম দেৱনাথ পিতাৰ নাম: সুনীল দেবনাথ ঘৰ নং : 914 বয়স : 30 লিঙ্গ : পুৰুষ	CZH1679250 ফটো উপলব্ধ
440 নাম : পায়েল দাস পিতাৰ নাম: প্রদীপ কুমাৰ দাস ঘৰ নং : ৯২০ বয়স : 33 লিঙ্গ : মহিলা	CZH0296269 ফটো উপলব্ধ	E 441 নাম : অমিত কুমাৰ দাস পিতাৰ নাম: দিলিপ কুমাৰ দাস ঘৰ নং : ৯২০ বয়স : 26 লিঙ্গ : পুৰুষ	CZH0296277 ফটো উপলব্ধ	442 নাম : ৰিংকি নাথ স্বামীৰ নাম: অজয় নাথ ঘৰ নং : ৯৩৮ বয়স : 41 লিঙ্গ : মহিলা	CZH2142850 ফটো উপলব্ধ
443 নাম : শংকৰ আচাৰ্য্য পিতাৰ নাম: সুনীল কান্তি আচাৰ্য্য ঘৰ নং : 946 বয়স : 38 লিঙ্গ : পুৰুষ	CZH2138558 ফটো উপলব্ধ	444 নাম : গোপাল কুমাৰ ৰাই পিতাৰ নাম: ভোলা ৰাই ঘৰ নং : ৯৭২ বয়স : 36 লিঙ্গ : পুৰুষ	CZH2138569 ফটো উপলব্ধ	445 নাম : গোপী কুমাৰ ৰাই পিতাৰ নাম: ভোলা ৰাই ঘৰ নং : ৯৭২ বয়স : 36 লিঙ্গ : পুৰুষ	CZH2138570 ফটো উপলব্ধ
446 নাম : মধুমিতা ৰায় পিতাৰ নাম: সন্তোষ প্রসাদ ৰায় ঘৰ নং : 972 বয়স : 22 লিঙ্গ : মহিলা	SEW0049239 ফটো উপলব্ধ	447 নাম : মঞ্জিতা ৰায় পিতাৰ নাম: সন্তোষ প্রসাদ ৰায় ঘৰ নং : 972 বয়স : 20 লিঙ্গ : মহিলা	SEW0048793 ফটো উপলব্ধ	# 448 নাম : নিধি সিংহ চৌধুৰি পিতাৰ নাম: নিধি সিংহ চৌধুৰি ঘৰ নং : 1000 বয়স : 28 লিঙ্গ : মহিলা	CZH0120261 ফটো উপলব্ধ
449 নাম : ৰাজপতি বাল্মীকি স্বামীৰ নাম: যোগীন্দৰ বাল্মীকি ঘৰ নং : ১০১৯ বয়স : 46 লিঙ্গ : মহিলা	CZH2138627 ফটো উপলব্ধ	450 নাম : ৱবী বাল্মীকী পিতাৰ নাম: জোগিন্দ ঘৰ নং : ১০১৯ বয়স : 35 লিঙ্গ : পুৰুষ	CZH2138616 ফটো উপলব্ধ	451 নাম : আঞ্জু কুমাৰী বাল্মীকি স্বামীৰ নাম: ৰবি বাল্মীকি ঘৰ নং : 1019 বয়স : 30 লিঙ্গ : মহিলা	CZH0534255 ফটো উপলব্ধ
452 নাম : মনীয়া মাতৃৰ নাম: পিংকী ঘৰ নং : ১০২০ বয়স : 36 লিঙ্গ : মহিলা	CZH2138649 ফটো উপলব্ধ	453 নাম : বাদল বাল্মীকি পিতাৰ নাম: উপেন্দ্র বাল্মীকি ঘৰ নং : 1020 বয়স : 28 লিঙ্গ : পুৰুষ	CZH1120385 ফটো উপলব্ধ	S 454 নাম : মৌসমী বাল্মীকি পিতাৰ নাম: উপেন্দ্র বাল্মীকি ঘৰ নং : 1020 বয়স : 26 লিঙ্গ : মহিলা	CZH1119940 ফটো উপলব্ধ
455 নাম : ভাৰতী স্বামীৰ নাম: ৰাকেশ ঘৰ নং : ১০২১ বয়স : 50 লিঙ্গ : মহিলা	CZH2138661 ফটো উপলব্ধ	456 নাম : বিমল বাল্মীকি পিতাৰ নাম: ৰমেশ বাল্মীকি ঘৰ নং : ১০২১ বয়স : 46 লিঙ্গ : পুৰুষ	CZH2138707 ফটো উপলব্ধ	E 457 নাম : পূজা স্বামীৰ নাম: বিয়লা ঘৰ নং : ১০২১ বয়স : 42 লিঙ্গ : মহিলা	CZH2138718 ফটো উপলব্ধ
458 নাম : নিমলা স্বামীৰ নাম: শিবচৰণ ঘৰ নং : ১০২৬ বয়স : 72 লিঙ্গ : মহিলা	CZH2138785 ফটো উপলব্ধ	459 নাম : সুন্দৰ পিতাৰ নাম: শিবচৰণ ঘৰ নং : ১০২৬ বয়স : 55 লিঙ্গ : পুৰুষ	CZH2138810 ফটো উপলব্ধ	460 নাম : চম্পা স্বামীৰ নাম: সুন্দৰ ঘৰ নং : ১০২৬ বয়স : 53 লিঙ্গ : মহিলা	CZH2138821 ফটো উপলব্ধ
# 461 নাম : সুৰেন্দ্ৰ বাল্মীকী পিতাৰ নাম: শিবচৰণ বাল্মীকী ঘৰ নং : ১০২৬ বয়স : 50 লিঙ্গ : পুৰুষ	CZH2138854 ফটো উপলব্ধ	462 নাম : সবিতা বাল্মীকি স্বামীৰ নাম: সুৰেন্দ্ৰ বাল্মীকি ঘৰ নং : ১০২৬ বয়স : 47 লিঙ্গ : মহিলা	CZH2138865 ফটো উপলব্ধ	# 463 নাম : শ্ৰীপাল বাল্মীকী পিতাৰ নাম: শিবচৰণ বাল্মীকী ঘৰ নং : ১০২৬ বয়স : 47 লিঙ্গ : পুৰুষ	CZH2138832 ফটো উপলব্ধ
464 নাম : সান্তা বাল্মীকি স্বামীৰ নাম: শ্ৰীপাল বাল্মীকি ঘৰ নং : ১০২৬ বয়স : 46 লিঙ্গ : মহিলা	CZH2138843 ফটো উপলব্ধ	E 465 নাম : লক্ষী স্বামীৰ নাম: দুৰ্গাৰীকা ঘৰ নং : ১০২৬ বয়স : 77 লিঙ্গ : মহিলা	CZH2138877 ফটো উপলব্ধ	E 466 নাম : গংগা কুমাৰী স্বামীৰ নাম: মিহিৰলাল ঘৰ নং : ১০২৬ বয়স : 67 লিঙ্গ : মহিলা	CZH2138923 ফটো উপলব্ধ

বিধানসভা সমষ্টিৰ নম্বৰ আৰু নাম : 86-তিনিচুকীয়া  
অংশৰ নম্বৰ আৰু নাম : 2-খ) চাউথ বেলৱে পুখুৰী

<p>E 467 CZH2138901</p> <p>নাম : কমলেশ পিতাৰ নাম: দুৰ্ভাৰীকা ঘৰ নং : ১০২৮ বয়স : 51 লিঙ্গ : পুৰুষ</p> <p>ফটো উপলব্ধ</p>	<p>468 CZH2138934</p> <p>নাম : বাজকুমাৰ পিতাৰ নাম: মাহিৰলাল ঘৰ নং : ১০২৮ বয়স : 39 লিঙ্গ : পুৰুষ</p> <p>ফটো উপলব্ধ</p>	<p>469 CZH2138967</p> <p>নাম : সন্তোষী বাৰ্শ্বেফাৰ স্বামীৰ নাম: গনেশ বাৰ্শ্বেফাৰ ঘৰ নং : ১০২৯ বয়স : 44 লিঙ্গ : মহিলা</p> <p>ফটো উপলব্ধ</p>
<p>470 CZH2138978</p> <p>নাম : বামপিয়াৰী স্বামীৰ নাম: পহলো ঘৰ নং : ১০৩০ বয়স : 75 লিঙ্গ : মহিলা</p> <p>ফটো উপলব্ধ</p>	<p>471 CZH2138989</p> <p>নাম : পৰদেশী পিতাৰ নাম: বামপিয়াৰী ঘৰ নং : ১০৩০ বয়স : 45 লিঙ্গ : পুৰুষ</p> <p>ফটো উপলব্ধ</p>	<p>472 CZH2138990</p> <p>নাম : সোধা স্বামীৰ নাম: পৰদেশী ঘৰ নং : ১০৩০ বয়স : 39 লিঙ্গ : মহিলা</p> <p>ফটো উপলব্ধ</p>
<p>473 CZH2139017</p> <p>নাম : বাবলি পিতাৰ নাম: সুখৰাম ঘৰ নং : ১০৩১ বয়স : 47 লিঙ্গ : পুৰুষ</p> <p>ফটো উপলব্ধ</p>	<p>474 CZH2139062</p> <p>নাম : উত্তম পিতাৰ নাম: নন্দলাল ঘৰ নং : ১০৩৩ বয়স : 42 লিঙ্গ : পুৰুষ</p> <p>ফটো উপলব্ধ</p>	<p>475 CZH2139073</p> <p>নাম : ৰিতা স্বামীৰ নাম: উত্তম ঘৰ নং : ১০৩৩ বয়স : 40 লিঙ্গ : মহিলা</p> <p>ফটো উপলব্ধ</p>
<p>476 SEW0088237</p> <p>নাম : জ্যোতি ৰায় স্বামীৰ নাম: ৰাজেশ কুমাৰ ৰায় ঘৰ নং : 1053ক বয়স : 33 লিঙ্গ : মহিলা</p> <p>ফটো উপলব্ধ</p>	<p>477 SEW0048819</p> <p>নাম : অংশু কুমাৰী পিতাৰ নাম: ৰামকুপাল প্ৰসাদ ঘৰ নং : 1053খ বয়স : 22 লিঙ্গ : মহিলা</p> <p>ফটো উপলব্ধ</p>	<p>478 SEW0023820</p> <p>নাম : গৌৰৱ কুমাৰ প্ৰসাদ পিতাৰ নাম: ৰামনাথ প্ৰসাদ ঘৰ নং : 1053খ বয়স : 20 লিঙ্গ : পুৰুষ</p> <p>ফটো উপলব্ধ</p>
<p>479 CZH1423128</p> <p>নাম : কৰিনা কুমাৰী পিতাৰ নাম: ৰামনাথ প্ৰচাদ ঘৰ নং : 1053খ বয়স : 22 লিঙ্গ : মহিলা</p> <p>ফটো উপলব্ধ</p>	<p>480 CZH2139197</p> <p>নাম : ৰাম নাথ প্ৰসাদ পিতাৰ নাম: ৰামপতি প্ৰসাদ ঘৰ নং : ১০৫৩খ বয়স : 59 লিঙ্গ : পুৰুষ</p> <p>ফটো উপলব্ধ</p>	<p>481 CZH2139142</p> <p>নাম : দিনেশ পিতাৰ নাম: জিবচ ঘৰ নং : ১০৫৩ক বয়স : 57 লিঙ্গ : পুৰুষ</p> <p>ফটো উপলব্ধ</p>
<p>482 CZH2139186</p> <p>নাম : উৰ্মিলা দেবী স্বামীৰ নাম: ৰাম নাথ প্ৰসাদ ঘৰ নং : ১০৫৩খ বয়স : 56 লিঙ্গ : মহিলা</p> <p>ফটো উপলব্ধ</p>	<p>483 CZH2139153</p> <p>নাম : ৰেখা স্বামীৰ নাম: দিনেশ ঘৰ নং : ১০৫৩ক বয়স : 52 লিঙ্গ : মহিলা</p> <p>ফটো উপলব্ধ</p>	<p>484 CZH2139200</p> <p>নাম : ৰামকুপাল প্ৰসাদ পিতাৰ নাম: বাবলাল প্ৰসাদ ঘৰ নং : ১০৫৩খ বয়স : 49 লিঙ্গ : পুৰুষ</p> <p>ফটো উপলব্ধ</p>
<p>485 CZH2139222</p> <p>নাম : মাধুৰী দেবী স্বামীৰ নাম: ৰামকুপাল প্ৰসাদ ঘৰ নং : ১০৫৩খ বয়স : 46 লিঙ্গ : মহিলা</p> <p>ফটো উপলব্ধ</p>	<p>486 CZH2139233</p> <p>নাম : বিজয়ভূষণ দে পিতাৰ নাম: বিদু ঘৰ নং : ১০৫৪ বয়স : 59 লিঙ্গ : পুৰুষ</p> <p>ফটো উপলব্ধ</p>	<p>487 CZH2139277</p> <p>নাম : বনজিত পিতাৰ নাম: ৰামলখন ঘৰ নং : ১০৫৫ বয়স : 41 লিঙ্গ : পুৰুষ</p> <p>ফটো উপলব্ধ</p>
<p>488 CZH2139288</p> <p>নাম : ৰমেশ পিতাৰ নাম: ৰামলখন ঘৰ নং : ১০৫৫ বয়স : 38 লিঙ্গ : পুৰুষ</p> <p>ফটো উপলব্ধ</p>	<p>489 CZH2139299</p> <p>নাম : মাম্পি পিতাৰ নাম: ৰামলখন ঘৰ নং : ১০৫৫ বয়স : 37 লিঙ্গ : মহিলা</p> <p>ফটো উপলব্ধ</p>	<p>490 CZH2139302</p> <p>নাম : মিঠ পিতাৰ নাম: ৰামলখন ঘৰ নং : ১০৫৫ বয়স : 35 লিঙ্গ : মহিলা</p> <p>ফটো উপলব্ধ</p>
<p>491 CZH2139313</p> <p>নাম : কল্পনা মণ্ডল স্বামীৰ নাম: ৰঞ্জিত মণ্ডল ঘৰ নং : ১০৫৫ বয়স : 35 লিঙ্গ : মহিলা</p> <p>ফটো উপলব্ধ</p>	<p>492 CZH2139324</p> <p>নাম : ৰামদেও দাস পিতাৰ নাম: গেনা ৰাম দাস ঘৰ নং : ১০৫৬ বয়স : 79 লিঙ্গ : পুৰুষ</p> <p>ফটো উপলব্ধ</p>	<p>E 493 CZH2139335</p> <p>নাম : শান্তি দেবী স্বামীৰ নাম: ৰামদেও দাস ঘৰ নং : ১০৫৬ বয়স : 66 লিঙ্গ : মহিলা</p> <p>ফটো উপলব্ধ</p>
<p>494 CZH2139357</p> <p>নাম : শেৰ বাহাদুৰ সোণাৰ পিতাৰ নাম: দেৱীলাল সোণাৰ ঘৰ নং : ১০৫৮ বয়স : 52 লিঙ্গ : পুৰুষ</p> <p>ফটো উপলব্ধ</p>	<p>495 CZH2139368</p> <p>নাম : সুনীতা স্বামীৰ নাম: শেৰবাহাদুৰ ঘৰ নং : ১০৫৮ বয়স : 48 লিঙ্গ : মহিলা</p> <p>ফটো উপলব্ধ</p>	<p>496 CZH0120253</p> <p>নাম : সুশিল কুমাৰ সোণাৰ পিতাৰ নাম: শেৰ বাহাদুৰ সোণাৰ ঘৰ নং : ১০৫৮ বয়স : 35 লিঙ্গ : পুৰুষ</p> <p>ফটো উপলব্ধ</p>

বিধানসভা সমষ্টিৰ নম্বৰ আৰু নাম : 86-তিনিচুকীয়া  
অংশৰ নম্বৰ আৰু নাম : 2-খ) চাউথ বেলৱে পুখুৰী

497 নাম : মিলন চক্ৰবৰ্তী পিতাৰ নাম: হৰিপদ চক্ৰবৰ্তী ঘৰ নং : ১০৬০ বয়স : 48 লিঙ্গ : পুৰুষ	CZH2139391 ফটো উপলব্ধ	498 নাম : মালতী চক্ৰবৰ্তী স্বামীৰ নাম: মিলন চক্ৰবৰ্তী ঘৰ নং : ১০৬০ বয়স : 44 লিঙ্গ : মহিলা	CZH2139404 ফটো উপলব্ধ	499 নাম : মুনিলাল দাস পিতাৰ নাম: সতীশ ঘৰ নং : ১০৬৩ বয়স : 74 লিঙ্গ : পুৰুষ	CZH2139493 ফটো উপলব্ধ
500 নাম : বনু পিতাৰ নাম: মুনিলাল ঘৰ নং : ১০৬৩ বয়স : 64 লিঙ্গ : মহিলা	CZH2139506 ফটো উপলব্ধ	501 নাম : তপন পিতাৰ নাম: মুনিলাল ঘৰ নং : ১০৬৩ বয়স : 46 লিঙ্গ : পুৰুষ	CZH2139517 ফটো উপলব্ধ	502 নাম : বিক্রম পিতাৰ নাম: মুনিলাল ঘৰ নং : ১০৬৩ বয়স : 44 লিঙ্গ : পুৰুষ	CZH2139528 ফটো উপলব্ধ
503 নাম : সম্পা দাস স্বামীৰ নাম: বিক্রম দাস ঘৰ নং : 1063 বয়স : 39 লিঙ্গ : মহিলা	SEW0077347 ফটো উপলব্ধ	504 নাম : বিশ্বনাথ বসাক পিতাৰ নাম: চানমোহন ঘৰ নং : ১০৬৯ বয়স : 67 লিঙ্গ : পুৰুষ	CZH2139562 ফটো উপলব্ধ	505 নাম : বিনা স্বামীৰ নাম: বিশ্বনাথ ঘৰ নং : ১০৬৯ বয়স : 58 লিঙ্গ : মহিলা	CZH2139573 ফটো উপলব্ধ
506 নাম : চানু চন্দ্ৰ দে পিতাৰ নাম: দেবেন্দ্ৰ লাল দে ঘৰ নং : ১০৭২ বয়স : 72 লিঙ্গ : পুৰুষ	CZH2139653 ফটো উপলব্ধ	507 নাম : প্ৰতিমা স্বামীৰ নাম: চানু ঘৰ নং : ১০৭২ বয়স : 64 লিঙ্গ : মহিলা	CZH2139664 ফটো উপলব্ধ	508 নাম : তপন পিতাৰ নাম: চানু ঘৰ নং : ১০৭২ বয়স : 44 লিঙ্গ : পুৰুষ	CZH2139675 ফটো উপলব্ধ
509 নাম : কাল্ট দে পিতাৰ নাম: চানু চন্দ্ৰ দে ঘৰ নং : ১০৭২ বয়স : 42 লিঙ্গ : পুৰুষ	CZH2139697 ফটো উপলব্ধ	510 নাম : বুমা দে চৌধুৰী স্বামীৰ নাম: তপন দে ঘৰ নং : ১০৭২ বয়স : 41 লিঙ্গ : মহিলা	CZH2142883 ফটো উপলব্ধ	511 নাম : পিল্টু দে পিতাৰ নাম: চানু চৰণ দে ঘৰ নং : ১০৭২ বয়স : 40 লিঙ্গ : পুৰুষ	CZH2139686 ফটো উপলব্ধ
E 512 নাম : গোপাল দাস পিতাৰ নাম: ৰাধেচিয়াম ঘৰ নং : ১০৭৩ বয়স : 58 লিঙ্গ : পুৰুষ	CZH2139700 ফটো উপলব্ধ	513 নাম : পৰিমল পিতাৰ নাম: ৰাধেচিয়াম ঘৰ নং : ১০৭৩ বয়স : 48 লিঙ্গ : পুৰুষ	CZH2139722 ফটো উপলব্ধ	514 নাম : প্ৰেম গোৱালা পিতাৰ নাম: কান্ত ঘৰ নং : ১০৭৪ বয়স : 51 লিঙ্গ : পুৰুষ	CZH2139733 ফটো উপলব্ধ
515 নাম : পুষ্পা স্বামীৰ নাম: প্ৰেম গোৱালা ঘৰ নং : ১০৭৪ বয়স : 47 লিঙ্গ : মহিলা	CZH2139744 ফটো উপলব্ধ	E 516 নাম : চায়া ভট্টাচাৰ্য স্বামীৰ নাম: মনোৰঞ্জন ভট্টাচাৰ্য ঘৰ নং : ১০৮৬ বয়স : 64 লিঙ্গ : মহিলা	CZH2139948 ফটো উপলব্ধ	517 নাম : ৰাজেশ ভট্টাচাৰ্য পিতাৰ নাম: মনোৰঞ্জন ভট্টাচাৰ্য ঘৰ নং : ১০৮৬ বয়স : 39 লিঙ্গ : পুৰুষ	CZH2139960 ফটো উপলব্ধ
518 নাম : মিথু পিতাৰ নাম: মনোৰঞ্জন ঘৰ নং : ১০৮৬ বয়স : 37 লিঙ্গ : মহিলা	CZH2139959 ফটো উপলব্ধ	519 নাম : মিৰা পাল স্বামীৰ নাম: বিভূতি ভূষণ পাল ঘৰ নং : ১০৮৭ বয়স : 85 লিঙ্গ : মহিলা	CZH2139982 ফটো উপলব্ধ	520 নাম : ৰতা পাল পিতাৰ নাম: বিভূতি ভূষণ পাল ঘৰ নং : ১০৮৭ বয়স : 65 লিঙ্গ : মহিলা	CZH2139993 ফটো উপলব্ধ
521 নাম : বিশ্বজীত পাল পিতাৰ নাম: বিভূতি ভূষণ পাল ঘৰ নং : ১০৮৭ বয়স : 57 লিঙ্গ : পুৰুষ	CZH2140025 ফটো উপলব্ধ	522 নাম : বেবী পাল স্বামীৰ নাম: বিশ্বজীত পাল ঘৰ নং : ১০৮৭ বয়স : 54 লিঙ্গ : মহিলা	CZH2140036 ফটো উপলব্ধ	523 নাম : সুজিত পাল পিতাৰ নাম: বিভূতি পাল ঘৰ নং : ১০৮৭ বয়স : 52 লিঙ্গ : পুৰুষ	CZH2140003 ফটো উপলব্ধ
524 নাম : লক্ষ্মী পাল স্বামীৰ নাম: সুজিত পাল ঘৰ নং : ১০৮৭ বয়স : 50 লিঙ্গ : মহিলা	CZH2140014 ফটো উপলব্ধ	525 নাম : নিকিতা পাল পিতাৰ নাম: সুজিত পাল ঘৰ নং : 1087 বয়স : 24 লিঙ্গ : মহিলা	CZH0534321 ফটো উপলব্ধ	526 নাম : নিশান্ত পাল পিতাৰ নাম: বিশ্বজিৎ পাল ঘৰ নং : 1087 বয়স : 23 লিঙ্গ : পুৰুষ	CZH0534313 ফটো উপলব্ধ



<p>E 527 CZH2140081</p> <p>নাম : হেমা পিতাৰ নাম: গণেশ ঘৰ নং : 1088 বয়স : 64 লিঙ্গ : মহিলা</p> <p>ফটো উপলব্ধ</p>	<p>528 CZH2140058</p> <p>নাম : জিতেন মেচ পিতাৰ নাম: গণেশ মেচ ঘৰ নং : 1088 বয়স : 54 লিঙ্গ : পুৰুষ</p> <p>ফটো উপলব্ধ</p>	<p>S 529 CZH2140070</p> <p>নাম : ললিত পিতাৰ নাম: গণেশ ঘৰ নং : 1088 বয়স : 44 লিঙ্গ : পুৰুষ</p> <p>ফটো উপলব্ধ</p>
<p>S 530 CZH2140092</p> <p>নাম : ৰীমা স্বামীৰ নাম: লজিত ঘৰ নং : 1088 বয়স : 42 লিঙ্গ : মহিলা</p> <p>ফটো উপলব্ধ</p>	<p>531 SEW0115105</p> <p>নাম : সুমিত মেছ পিতাৰ নাম: জিতেন মেছ ঘৰ নং : 1088 বয়স : 21 লিঙ্গ : পুৰুষ</p> <p>ফটো উপলব্ধ</p>	<p>532 CZH2140127</p> <p>নাম : লক্ষ্মী দেবী স্বামীৰ নাম: কৃষ্ণা কুমাৰ ঘৰ নং : 1088 বয়স : 51 লিঙ্গ : মহিলা</p> <p>ফটো উপলব্ধ</p>
<p>533 CZH2142827</p> <p>নাম : পুষ্পা কুমাৰী দাস মাতৃৰ নাম: লক্ষ্মী দেবী দাস ঘৰ নং : 1088 বয়স : 35 লিঙ্গ : মহিলা</p> <p>ফটো উপলব্ধ</p>	<p>534 CZH0120931</p> <p>নাম : মঞ্জু বাসফোৰ স্বামীৰ নাম: সন্দীপ বাসফোৰ ঘৰ নং : 1088 বয়স : 33 লিঙ্গ : মহিলা</p> <p>ফটো উপলব্ধ</p>	<p>E 535 CZH0521880</p> <p>নাম : অঞ্জলী বাসফোৰ পিতাৰ নাম: গুলাবিচান্দ বাসফোৰ ঘৰ নং : 1089 বয়স : 25 লিঙ্গ : মহিলা</p> <p>ফটো উপলব্ধ</p>
<p>536 CZH1369800</p> <p>নাম : ৰিশা কুমাৰী মাতৃৰ নাম: লক্ষ্মী দেবী ঘৰ নং : 1089 বয়স : 24 লিঙ্গ : মহিলা</p> <p>ফটো উপলব্ধ</p>	<p>537 CZH0497636</p> <p>নাম : ৰিয়া সেন পিতাৰ নাম: নিৰ্মল কান্তি ঘৰ নং : 1089 বয়স : 25 লিঙ্গ : মহিলা</p> <p>ফটো উপলব্ধ</p>	<p>538 SEW0049254</p> <p>নাম : কাজল বাচফৰ পিতাৰ নাম: প্ৰদীপ বাচফৰ ঘৰ নং : 1089 বয়স : 20 লিঙ্গ : মহিলা</p> <p>ফটো উপলব্ধ</p>
<p>539 CZH2140194</p> <p>নাম : মদন বাসফোৰ পিতাৰ নাম: লক্ষ্মন বাসফোৰ ঘৰ নং : 1088 বয়স : 66 লিঙ্গ : পুৰুষ</p> <p>ফটো উপলব্ধ</p>	<p>540 CZH2140138</p> <p>নাম : নিৰ্মল কান্তি সেন পিতাৰ নাম: নিকুঞ্জ বিহাৰী সেন ঘৰ নং : 1088 বয়স : 64 লিঙ্গ : পুৰুষ</p> <p>ফটো উপলব্ধ</p>	<p>541 CZH2140207</p> <p>নাম : পানপতি বাসফোৰ স্বামীৰ নাম: মদন বাসফোৰ ঘৰ নং : 1088 বয়স : 61 লিঙ্গ : মহিলা</p> <p>ফটো উপলব্ধ</p>
<p>542 CZH2140172</p> <p>নাম : প্ৰদীপ পিতাৰ নাম: মদন ঘৰ নং : 1088 বয়স : 59 লিঙ্গ : পুৰুষ</p> <p>ফটো উপলব্ধ</p>	<p>E 543 CZH2142872</p> <p>নাম : শান্তী দেবী বাচফৰ স্বামীৰ নাম: পোলাপ চন্দ্ৰ বাচফৰ ঘৰ নং : 1088 বয়স : 54 লিঙ্গ : মহিলা</p> <p>ফটো উপলব্ধ</p>	<p>544 CZH2140183</p> <p>নাম : লখী স্বামীৰ নাম: প্ৰদীপ ঘৰ নং : 1088 বয়স : 52 লিঙ্গ : মহিলা</p> <p>ফটো উপলব্ধ</p>
<p>545 CZH2140149</p> <p>নাম : জয়া সেন স্বামীৰ নাম: নিৰ্মল কান্তি সেন ঘৰ নং : 1088 বয়স : 49 লিঙ্গ : মহিলা</p> <p>ফটো উপলব্ধ</p>	<p>546 CZH2140150</p> <p>নাম : জয়ন্ত সেন পিতাৰ নাম: নিকুঞ্জ বিহাৰী সেন ঘৰ নং : 1088 বয়স : 48 লিঙ্গ : পুৰুষ</p> <p>ফটো উপলব্ধ</p>	<p>547 CZH2140229</p> <p>নাম : অৰ্জুন বাসফোৰ পিতাৰ নাম: মদন বাসফোৰ ঘৰ নং : 1088 বয়স : 42 লিঙ্গ : পুৰুষ</p> <p>ফটো উপলব্ধ</p>
<p>548 CZH2140218</p> <p>নাম : সন্দীপ বাসফোৰ পিতাৰ নাম: মদন বাসফোৰ ঘৰ নং : 1088 বয়স : 38 লিঙ্গ : পুৰুষ</p> <p>ফটো উপলব্ধ</p>	<p>549 CZH0247965</p> <p>নাম : ৰাহুল সেন পিতাৰ নাম: নিৰ্মলকান্তি সেন ঘৰ নং : 1088 বয়স : 27 লিঙ্গ : পুৰুষ</p> <p>ফটো উপলব্ধ</p>	<p>E 550 CZH2140252</p> <p>নাম : হাচনা বেগম স্বামীৰ নাম: হাফিজুৰ ঘৰ নং : 1088 বয়স : 64 লিঙ্গ : মহিলা</p> <p>ফটো উপলব্ধ</p>
<p>551 CZH2140274</p> <p>নাম : আমিনুৰ ৰহমান পিতাৰ নাম: হাফিজুৰ ৰহমান ঘৰ নং : 1101 বয়স : 42 লিঙ্গ : পুৰুষ</p> <p>ফটো উপলব্ধ</p>	<p>552 CZH2140263</p> <p>নাম : মুবিদুৰ ৰহমান পিতাৰ নাম: হাফিজুৰ ৰহমান ঘৰ নং : 1101 বয়স : 41 লিঙ্গ : পুৰুষ</p> <p>ফটো উপলব্ধ</p>	<p>553 CZH2140285</p> <p>নাম : আতাউৰ পিতাৰ নাম: হাফিজুৰ ৰহমান ঘৰ নং : 1101 বয়স : 36 লিঙ্গ : পুৰুষ</p> <p>ফটো উপলব্ধ</p>
<p>554 CZH2140309</p> <p>নাম : বুল স্বামীৰ নাম: বাবুল ঘৰ নং : 1102 বয়স : 54 লিঙ্গ : মহিলা</p> <p>ফটো উপলব্ধ</p>	<p>555 CZH2140321</p> <p>নাম : উমাশংকৰ পিতাৰ নাম: সনজুৰাম ঘৰ নং : 1103 বয়স : 54 লিঙ্গ : পুৰুষ</p> <p>ফটো উপলব্ধ</p>	<p>556 CZH2140332</p> <p>নাম : প্ৰভাবতী স্বামীৰ নাম: উমাশংকৰ ঘৰ নং : 1103 বয়স : 51 লিঙ্গ : মহিলা</p> <p>ফটো উপলব্ধ</p>



বিধানসভা সমষ্টিৰ নম্বৰ আৰু নাম : 86-তিনিচুকীয়া  
অংশৰ নম্বৰ আৰু নাম : 2-খ) চাউথ বেলৱে পুখুৰী

E 557 নাম : শ্যামল দে চৰকাৰ পিতাৰ নাম : বৰ্ণকিম ঘৰ নং : ১১০৪ বয়স : 51 লিঙ্গ : পুৰুষ	CZH2140343 ফটো উপলব্ধ	558 নাম : সজলা স্বামীৰ নাম : শ্যামল ঘৰ নং : ১১০৪ বয়স : 46 লিঙ্গ : মহিলা	CZH2140354 ফটো উপলব্ধ	559 নাম : তপন কুমাৰ দাস পিতাৰ নাম : দিনবন্ধু ঘৰ নং : 1106 বয়স : 75 লিঙ্গ : পুৰুষ	CZH2140365 ফটো উপলব্ধ
560 নাম : মমতা দাস স্বামীৰ নাম : তপন ঘৰ নং : 1106 বয়স : 65 লিঙ্গ : মহিলা	CZH2140376 ফটো উপলব্ধ	S 561 নাম : তাপচী পিতাৰ নাম : তপন ঘৰ নং : ১১০৬ বয়স : 36 লিঙ্গ : মহিলা	CZH2140387 ফটো উপলব্ধ	562 নাম : চান্দা শূৰ্মা স্বামীৰ নাম : দীপক দাস ঘৰ নং : 1106 বয়স : 36 লিঙ্গ : মহিলা	SEW0048850 ফটো উপলব্ধ
563 নাম : তাপস পিতাৰ নাম : তপন ঘৰ নং : ১১০৬ বয়স : 35 লিঙ্গ : পুৰুষ	CZH2140398 ফটো উপলব্ধ	564 নাম : শ্ৰেয়া দাস পিতাৰ নাম : তপন দাস ঘৰ নং : 1106 বয়স : 22 লিঙ্গ : মহিলা	SEW0048769 ফটো উপলব্ধ	S 565 নাম : দীপক দাস পিতাৰ নাম : বিজয় ঘৰ নং : ১১০৭ বয়স : 52 লিঙ্গ : পুৰুষ	CZH2140401 ফটো উপলব্ধ
S 566 নাম : বুমী স্বামীৰ নাম : দীপক ঘৰ নং : ১১০৭ বয়স : 37 লিঙ্গ : মহিলা	CZH2140412 ফটো উপলব্ধ	E 567 নাম : প্ৰণব আচাৰ্য পিতাৰ নাম : হৰচৰন আচাৰ্য ঘৰ নং : ১১০৮ বয়স : 58 লিঙ্গ : পুৰুষ	CZH2140434 ফটো উপলব্ধ	568 নাম : ৰঞ্জিতা আচাৰ্য স্বামীৰ নাম : প্ৰণব আচাৰ্য ঘৰ নং : ১১০৮ বয়স : 55 লিঙ্গ : মহিলা	CZH2140445 ফটো উপলব্ধ
569 নাম : মহম্মদ ৰাণা হাজৰিকা পিতাৰ নাম : মহম্মদ মুকুল হাজৰিকা ঘৰ নং : ১১১০ বয়স : 53 লিঙ্গ : পুৰুষ	CZH2140490 ফটো উপলব্ধ	570 নাম : জৰ্জিনা বেগম স্বামীৰ নাম : মহম্মদ ৰাণা হাজৰিকা ঘৰ নং : ১১১০ বয়স : 52 লিঙ্গ : মহিলা	CZH2140503 ফটো উপলব্ধ	571 নাম : মীনা সোনোৱাল স্বামীৰ নাম : নগেন ঘৰ নং : ১১১০ক বয়স : 59 লিঙ্গ : মহিলা	CZH2140525 ফটো উপলব্ধ
572 নাম : অজয় মজুমদাৰ পিতাৰ নাম : ইন্দ্ৰকুমাৰ ঘৰ নং : ১১১১ বয়স : 54 লিঙ্গ : পুৰুষ	CZH2140547 ফটো উপলব্ধ	573 নাম : ৰমা মজুমদাৰ স্বামীৰ নাম : অজয় মজুমদাৰ ঘৰ নং : ১১১১ বয়স : 52 লিঙ্গ : মহিলা	CZH2140558 ফটো উপলব্ধ	S2 574 নাম : খুকন কুমাৰ দে পিতাৰ নাম : সুধীৰ দে ঘৰ নং : ১১১১ বয়স : 56 লিঙ্গ : পুৰুষ	CZH2140569 ফটো উপলব্ধ
575 নাম : ৰমা স্বামীৰ নাম : খুকন ঘৰ নং : ১১১২ বয়স : 43 লিঙ্গ : মহিলা	CZH2140570 ফটো উপলব্ধ	576 নাম : আকাশ দে পিতাৰ নাম : খোকন কুমাৰ দে ঘৰ নং : 1112 বয়স : 26 লিঙ্গ : পুৰুষ	CZH0534362 ফটো উপলব্ধ	577 নাম : খুক পাল স্বামীৰ নাম : প্ৰদীপ পাল ঘৰ নং : ১১১২ক বয়স : 58 লিঙ্গ : মহিলা	CZH2142758 ফটো উপলব্ধ
578 নাম : ধৰম পিতাৰ নাম : শিবনাথ ঘৰ নং : ১১১৪ বয়স : 44 লিঙ্গ : পুৰুষ	CZH2140616 ফটো উপলব্ধ	579 নাম : পিংকী স্বামীৰ নাম : ধৰম ঘৰ নং : ১১১৪ বয়স : 37 লিঙ্গ : মহিলা	CZH2140627 ফটো উপলব্ধ	E 580 নাম : সিউ কুমাৰ বাসফাৰ পিতাৰ নাম : লক্ষন বাসফাৰ ঘৰ নং : ১১১৭ বয়স : 69 লিঙ্গ : পুৰুষ	CZH2140649 ফটো উপলব্ধ
E 581 নাম : হুজুৰিয়া বাসফাৰ স্বামীৰ নাম : সিউ কুমাৰ বাসফাৰ ঘৰ নং : ১১১৭ বয়স : 67 লিঙ্গ : মহিলা	CZH2140650 ফটো উপলব্ধ	582 নাম : ৰাকেশ পিতাৰ নাম : চিউকুমাৰ ঘৰ নং : ১১১৭ বয়স : 44 লিঙ্গ : পুৰুষ	CZH2140661 ফটো উপলব্ধ	583 নাম : ৰেচমা বাছফোৰ স্বামীৰ নাম : অজয় বাছফোৰ ঘৰ নং : ১১১৭ বয়স : 43 লিঙ্গ : মহিলা	CZH0120550 ফটো উপলব্ধ
584 নাম : আছা স্বামীৰ নাম : ৰাকেশ ঘৰ নং : ১১১৭ বয়স : 42 লিঙ্গ : মহিলা	CZH2140672 ফটো উপলব্ধ	585 নাম : আনন্দ পিতাৰ নাম : চিউকুমাৰ ঘৰ নং : ১১১৭ বয়স : 40 লিঙ্গ : পুৰুষ	CZH2140683 ফটো উপলব্ধ	586 নাম : বিজয় কুমাৰ বাসফোৰ পিতাৰ নাম : শিব কুমাৰ বাসফোৰ ঘৰ নং : ১১১৭ বয়স : 38 লিঙ্গ : পুৰুষ	CZH0248336 ফটো উপলব্ধ

বিধানসভা সমষ্টিৰ নম্বৰ আৰু নাম : 86-তিনিচুকীয়া  
অংশৰ নম্বৰ আৰু নাম : 2-খ) চাউথ বেলৱে পুখুৰী

587 নাম : অজয় বাসুফৰ পিতাৰ নাম: সিউ কুমাৰ বাসুফৰ ঘৰ নং : ১১১৭ বয়স : 37 লিঙ্গ : পুৰুষ	CZH2140694 ফটো উপলব্ধ	588 নাম : সুনিতা বাচফৰ স্বামীৰ নাম: আনন্দ বাচফৰ ঘৰ নং : ১১১৭ বয়স : 32 লিঙ্গ : মহিলা	CZH0248369 ফটো উপলব্ধ	589 নাম : বামজচ কুহাৰ পিতাৰ নাম: সুদৰ ঘৰ নং : ১১১৮ বয়স : 73 লিঙ্গ : পুৰুষ	CZH2140707 ফটো উপলব্ধ
590 নাম : নয়নজ্যোতি বৰা স্বামীৰ নাম: লবেন বৰা ঘৰ নং : ১১১৮ বয়স : 60 লিঙ্গ : মহিলা	CZH2140718 ফটো উপলব্ধ	591 নাম : গিৰধাৰী পিতাৰ নাম: বামজচ ঘৰ নং : ১১১৮ বয়স : 35 লিঙ্গ : পুৰুষ	CZH2140729 ফটো উপলব্ধ	592 নাম : চতেন্দ্র পিতাৰ নাম: যোগেন্দ্র ঘৰ নং : ১১২৪ বয়স : 38 লিঙ্গ : পুৰুষ	CZH2140763 ফটো উপলব্ধ
593 নাম : প্ৰীয়ঙ্কা দেবী পিতাৰ নাম: যোগেন্দ্র নাৰায়ন শুৰুণা ঘৰ নং : ১১২৫ বয়স : 41 লিঙ্গ : মহিলা	CZH2142838 ফটো উপলব্ধ	S 594 নাম : জয়ন্ত গুহ নিয়োগী পিতাৰ নাম: যতেন্দ্র ঘৰ নং : ১১২৭ক বয়স : 57 লিঙ্গ : পুৰুষ	CZH2140876 ফটো উপলব্ধ	# 595 নাম : বেবী গুহ নেওগী স্বামীৰ নাম: জয়ন্ত ঘৰ নং : ১১২৭ক বয়স : 49 লিঙ্গ : মহিলা	CZH2140854 ফটো উপলব্ধ
S 596 নাম : শিব পিতাৰ নাম: জয়ন্ত ঘৰ নং : ১১২৭ক বয়স : 42 লিঙ্গ : পুৰুষ	CZH2140865 ফটো উপলব্ধ	597 নাম : সুৰেশ হৰিজন পিতাৰ নাম: চটপ ঘৰ নং : ১১৩২ বয়স : 65 লিঙ্গ : পুৰুষ	CZH2140887 ফটো উপলব্ধ	598 নাম : প্ৰভাবতী স্বামীৰ নাম: সুৰেশ ঘৰ নং : ১১৩২ বয়স : 57 লিঙ্গ : মহিলা	CZH2140898 ফটো উপলব্ধ
599 নাম : উদভান পিতাৰ নাম: সুৰেশ ঘৰ নং : ১১৩২ বয়স : 36 লিঙ্গ : পুৰুষ	CZH2140901 ফটো উপলব্ধ	600 নাম : লচমী পিতাৰ নাম: সুৰেশ ঘৰ নং : ১১৩২ বয়স : 35 লিঙ্গ : মহিলা	CZH2140912 ফটো উপলব্ধ	601 নাম : বনজিত চৰকাৰ পিতাৰ নাম: বিৰেন্দ্র ঘৰ নং : ১১৩৩ বয়স : 72 লিঙ্গ : পুৰুষ	CZH2140923 ফটো উপলব্ধ
602 নাম : চিমা সৰকাৰ স্বামীৰ নাম: ৰাজিত সৰকাৰ ঘৰ নং : ১১৩৩ বয়স : 68 লিঙ্গ : মহিলা	CZH2140934 ফটো উপলব্ধ	E 603 নাম : তাপশ পিতাৰ নাম: ৰমাজিত ঘৰ নং : ১১৩৩ বয়স : 44 লিঙ্গ : পুৰুষ	CZH2140945 ফটো উপলব্ধ	604 নাম : বিকি সৰকাৰ পিতাৰ নাম: ৰাজিত সৰকাৰ ঘৰ নং : ১১৩৩ বয়স : 39 লিঙ্গ : পুৰুষ	CZH2140956 ফটো উপলব্ধ
#2 605 নাম : ললিতা বাচফৰ স্বামীৰ নাম: বামদাস ঘৰ নং : ১১৩৪ বয়স : 62 লিঙ্গ : মহিলা	CZH2140989 ফটো উপলব্ধ	# 606 নাম : বিনোদ বাচফৰ পিতাৰ নাম: বামদাস ঘৰ নং : ১১৩৪ বয়স : 38 লিঙ্গ : পুৰুষ	CZH2140990 ফটো উপলব্ধ	607 নাম : ৰেখা দত্ত স্বামীৰ নাম: প্ৰমোদ দত্ত ঘৰ নং : ১১৩৮ বয়স : 71 লিঙ্গ : মহিলা	CZH2141039 ফটো উপলব্ধ
608 নাম : প্ৰদীপ পিতাৰ নাম: আচুত ঘৰ নং : ১১৩৯ বয়স : 64 লিঙ্গ : পুৰুষ	CZH2141073 ফটো উপলব্ধ	609 নাম : লখী স্বামীৰ নাম: প্ৰদীপ ঘৰ নং : ১১৩৯ বয়স : 48 লিঙ্গ : মহিলা	CZH2141084 ফটো উপলব্ধ	S 610 নাম : ধমিন বৰা পিতাৰ নাম: পুণেশ্বৰ ঘৰ নং : ১১৪১ বয়স : 53 লিঙ্গ : পুৰুষ	CZH2141095 ফটো উপলব্ধ
S 611 নাম : দিপালী বৰা স্বামীৰ নাম: ধমিন ঘৰ নং : ১১৪১ বয়স : 49 লিঙ্গ : মহিলা	CZH2141108 ফটো উপলব্ধ	612 নাম : নৰকান্ত ডেকা পিতাৰ নাম: শ্ৰীকান্ত ডেকা ঘৰ নং : ১১৪২ বয়স : 75 লিঙ্গ : পুৰুষ	CZH2141119 ফটো উপলব্ধ	613 নাম : প্ৰতিভা ডেকা স্বামীৰ নাম: নৰকান্ত ডেকা ঘৰ নং : ১১৪২ বয়স : 59 লিঙ্গ : মহিলা	CZH2141120 ফটো উপলব্ধ
614 নাম : নবজ্যোতী ডেকা পিতাৰ নাম: নৰকান্ত ডেকা ঘৰ নং : ১১৪২ বয়স : 41 লিঙ্গ : পুৰুষ	CZH2141131 ফটো উপলব্ধ	R 615 নাম : হিমালী ডেকা পিতাৰ নাম: নৰকান্ত ডেকা ঘৰ নং : ১১৪২ বয়স : 37 লিঙ্গ : মহিলা	CZH0248799 ফটো উপলব্ধ	616 নাম : মনিষা কলিতা (ডেকা) স্বামীৰ নাম: নবজ্যোতী ডেকা ঘৰ নং : ১১৪২ বয়স : 36 লিঙ্গ : মহিলা	CZH0120675 ফটো উপলব্ধ



617 নাম : বিদীপ ডেকা পিতাৰ নাম : নৰকান্ত ডেকা ঘৰ নং : 1182 বয়স : 34 লিঙ্গ : পুৰুষ	CZH2141142 ফটো উপলব্ধ	E 618 নাম : দেৱজিত কলিতা পিতাৰ নাম : প্ৰবিন চন্দ্ৰ কলিতা ঘৰ নং : 1182 বয়স : 28 লিঙ্গ : পুৰুষ	CZH0120444 ফটো উপলব্ধ	# 619 নাম : শান্তি বাসফোৰ স্বামীৰ নাম : তুফানী বাচফৰ ঘৰ নং : 1183 বয়স : 60 লিঙ্গ : মহিলা	CZH0248807 ফটো উপলব্ধ
620 নাম : অৰূপ মোৰন পিতাৰ নাম : বাহীৰাম ঘৰ নং : 1188 বয়স : 57 লিঙ্গ : পুৰুষ	CZH2141175 ফটো উপলব্ধ	E 621 নাম : চুনিল নাথ পিতাৰ নাম : ৰাজেন্দ্ৰ নাথ ঘৰ নং : 1188 বয়স : 69 লিঙ্গ : পুৰুষ	CZH2141186 ফটো উপলব্ধ	E 622 নাম : দময়ন্তী নাথ স্বামীৰ নাম : সুনীল নাথ ঘৰ নং : 1188 বয়স : 62 লিঙ্গ : মহিলা	CZH2141197 ফটো উপলব্ধ
S 623 নাম : শশাঙ্ক নাথ পিতাৰ নাম : সুনীল নাথ ঘৰ নং : 1188 বয়স : 49 লিঙ্গ : পুৰুষ	CZH2141200 ফটো উপলব্ধ	624 নাম : ধনঞ্জয় ডেকা পিতাৰ নাম : চন্দ্ৰকান্ত ডেকা ঘৰ নং : 1188 বয়স : 62 লিঙ্গ : পুৰুষ	CZH2141222 ফটো উপলব্ধ	625 নাম : অনিমা ডেকা স্বামীৰ নাম : ধনঞ্জয় ডেকা ঘৰ নং : 1188 বয়স : 52 লিঙ্গ : মহিলা	CZH2141233 ফটো উপলব্ধ
626 নাম : গীতিকা ডেকা পিতাৰ নাম : ধনঞ্জয় ডেকা ঘৰ নং : 1146 বয়স : 21 লিঙ্গ : মহিলা	SEW0048827 ফটো উপলব্ধ	627 নাম : কবীচৰন ডেকা পিতাৰ নাম : নতুবা ডেকা ঘৰ নং : 1189 বয়স : 90 লিঙ্গ : পুৰুষ	CZH2141244 ফটো উপলব্ধ	# 628 নাম : কাশী ডেকা পিতাৰ নাম : কবিচৰণ ডেকা ঘৰ নং : 1189 বয়স : 45 লিঙ্গ : পুৰুষ	CZH1679261 ফটো উপলব্ধ
629 নাম : মোহন বাসফোৰ পিতাৰ নাম : ভগৱতী বাসফোৰ ঘৰ নং : 1188 বয়স : 62 লিঙ্গ : পুৰুষ	CZH2141255 ফটো উপলব্ধ	630 নাম : শীলা কলিতা স্বামীৰ নাম : প্ৰবীন কলিতা ঘৰ নং : 1188 বয়স : 57 লিঙ্গ : মহিলা	CZH2141426 ফটো উপলব্ধ	631 নাম : নাৰায়ন পিতাৰ নাম : মাধব ঘৰ নং : 1189 বয়স : 64 লিঙ্গ : পুৰুষ	CZH2141448 ফটো উপলব্ধ
E 632 নাম : পুষ্পা স্বামীৰ নাম : নাৰায়ন ঘৰ নং : 1189 বয়স : 55 লিঙ্গ : মহিলা	CZH2141459 ফটো উপলব্ধ	633 নাম : সৰ পিতাৰ নাম : নাৰায়ন ঘৰ নং : 1189 বয়স : 38 লিঙ্গ : পুৰুষ	CZH2141460 ফটো উপলব্ধ	634 নাম : বিকি সিংহ পিতাৰ নাম : নাৰায়ন সিংহ ঘৰ নং : 1189 বয়স : 38 লিঙ্গ : পুৰুষ	CZH2141471 ফটো উপলব্ধ
635 নাম : বিউতী সিনহা স্বামীৰ নাম : সুৰজিত সিংহ ঘৰ নং : 1189 বয়স : 34 লিঙ্গ : মহিলা	CZH1679249 ফটো উপলব্ধ	636 নাম : প্ৰিয়াঙ্কা সিংহ স্বামীৰ নাম : বিকি সিংহ ঘৰ নং : 1157 বয়স : 29 লিঙ্গ : মহিলা	CZH0534347 ফটো উপলব্ধ	S 637 নাম : ভদৰাম শইকীয়া পিতাৰ নাম : মিলোৰাম ঘৰ নং : 1189 বয়স : 63 লিঙ্গ : পুৰুষ	CZH2141551 ফটো উপলব্ধ
S 638 নাম : বীনা শইকীয়া স্বামীৰ নাম : ভদৰাম শইকীয়া ঘৰ নং : 1189 বয়স : 59 লিঙ্গ : মহিলা	CZH2141562 ফটো উপলব্ধ	S 639 নাম : গুণিন শইকীয়া পিতাৰ নাম : ভদৰাম শইকীয়া ঘৰ নং : 1189 বয়স : 88 লিঙ্গ : পুৰুষ	CZH2141573 ফটো উপলব্ধ	S 640 নাম : মাধৱ শইকীয়া পিতাৰ নাম : ভদৰাম শইকীয়া ঘৰ নং : 1189 বয়স : 85 লিঙ্গ : পুৰুষ	CZH2141595 ফটো উপলব্ধ
E 641 নাম : হীৰেন্দ্ৰ নাথ পিতাৰ নাম : গোপাল নাথ ঘৰ নং : 1182 বয়স : 69 লিঙ্গ : পুৰুষ	CZH2141700 ফটো উপলব্ধ	642 নাম : সুপ্ৰীতি সত্ৰধৰ স্বামীৰ নাম : হীৰেন্দ্ৰ নাথ ঘৰ নং : 1182 বয়স : 65 লিঙ্গ : মহিলা	CZH2141711 ফটো উপলব্ধ	643 নাম : ৰুবি পিতাৰ নাম : নাথুৰাম ঘৰ নং : 1191 বয়স : 36 লিঙ্গ : মহিলা	CZH2142203 ফটো উপলব্ধ
644 নাম : পলি সাহা স্বামীৰ নাম : আনন্দ দুলাল সাহা ঘৰ নং : 1192 বয়স : 44 লিঙ্গ : মহিলা	CZH1740405 ফটো উপলব্ধ	645 নাম : ববিত্ৰী বাচফৰ স্বামীৰ নাম : পন্দুল বাচফৰ ঘৰ নং : 1193 বয়স : 52 লিঙ্গ : মহিলা	CZH0249409 ফটো উপলব্ধ	E 646 নাম : শ্যাম বাচফৰ পিতাৰ নাম : পন্দুল বাচফৰ ঘৰ নং : 1193 বয়স : 83 লিঙ্গ : পুৰুষ	CZH0249417 ফটো উপলব্ধ



647 নাম : সোৰ্নালতা দাস পিতাৰ নাম: জোগেশ্বৰ দাস ঘৰ নং : 1200 বয়স : 62 লিঙ্গ : মহিলা	CZH0120303 ফটো উপলব্ধ	648 নাম : অৰুন কুমাৰ পিতাৰ নাম: ৰামকৃপাল প্ৰসাদ ঘৰ নং : 1800 বয়স : 28 লিঙ্গ : পুৰুষ	CZH0120493 ফটো উপলব্ধ	649 নাম : উৰ্মিলা বাচফৰ স্বামীৰ নাম: অশোক বাচফৰ ঘৰ নং : 1900 বয়স : 54 লিঙ্গ : মহিলা	CZH0120451 ফটো উপলব্ধ
650 নাম : যশবন্ত কুমাৰ বাসফোৰ মাতৃৰ নাম: উৰ্মিলা বাসফোৰ ঘৰ নং : 1700 বয়স : 24 লিঙ্গ : পুৰুষ	CZH1152610 ফটো উপলব্ধ	651 নাম : অঞ্জলী বাচফৰ পিতাৰ নাম: অশোক বাচফৰ ঘৰ নং : 1700 বয়স : 20 লিঙ্গ : মহিলা	SEW0078980 ফটো উপলব্ধ	652 নাম : সন্তোষ বাসফৰ পিতাৰ নাম: লেট মোহন বাসফৰ ঘৰ নং : 2000 বয়স : 37 লিঙ্গ : পুৰুষ	CZH0301135 ফটো উপলব্ধ
653 নাম : সুমিত্ৰা বাচফৰ স্বামীৰ নাম: সন্তোষ বাচফৰ ঘৰ নং : 36 বয়স : 36 লিঙ্গ : মহিলা	CZH0120485 ফটো উপলব্ধ	654 নাম : মমতা বাচফৰ স্বামীৰ নাম: যশবন্ত বাচফৰ ঘৰ নং : 2000 বয়স : 26 লিঙ্গ : মহিলা	SEW0078956 ফটো উপলব্ধ	655 নাম : শিবু বাসফোৰ মাতৃৰ নাম: সন্তোষী বাসফোৰ ঘৰ নং : 2158 বয়স : 22 লিঙ্গ : পুৰুষ	CZH1424068 ফটো উপলব্ধ
656 নাম : জবা ৰাই বাল্মীকি স্বামীৰ নাম: বাবলু বাল্মীকী ঘৰ নং : 2000 বয়স : 37 লিঙ্গ : মহিলা	CZH0120410 ফটো উপলব্ধ	657 নাম : জোগেশ্বৰ দাস পিতাৰ নাম: সোনাৰাম দাস ঘৰ নং : 2800 বয়স : 67 লিঙ্গ : পুৰুষ	CZH0120501 ফটো উপলব্ধ	658 নাম : বেবী দাস স্বামীৰ নাম: সুধিৰ ঘৰ নং : 2401 বয়স : 66 লিঙ্গ : মহিলা	CZH2139540 ফটো উপলব্ধ
659 নাম : সুদীপ দাস পিতাৰ নাম: সুধীৰ দাস ঘৰ নং : 2401 বয়স : 39 লিঙ্গ : পুৰুষ	CZH2139551 ফটো উপলব্ধ	# 660 নাম : মধুমীতা দাস স্বামীৰ নাম: গোপাল দাস ঘৰ নং : 1073 বয়স : 56 লিঙ্গ : মহিলা	CZH2139711 ফটো উপলব্ধ		

<p>S2 661 SEW0079475</p> <p>নাম : জয়া ছেত্ৰী পিতাৰ নাম: কৃষ্ণ লাল গিৰি ঘৰ নং : 11 ক বয়স : 46 লিঙ্গ : মহিলা</p> <p>ফটো উপলব্ধ</p>	<p># 662 CZH0004765</p> <p>নাম : শিবানী চক্ৰবৰ্তী স্বামীৰ নাম: সন্দীপ চক্ৰবৰ্তী ঘৰ নং : 519 বয়স : 53 লিঙ্গ : মহিলা</p> <p>ফটো উপলব্ধ</p>	<p># 663 CZH1128479</p> <p>নাম : কৌশিক চক্ৰবৰ্তী পিতাৰ নাম: সন্দীপ চক্ৰবৰ্তী ঘৰ নং : 519 বয়স : 24 লিঙ্গ : পুৰুষ</p> <p>ফটো উপলব্ধ</p>
<p>664 CZH0531095</p> <p>নাম : দিপাঞ্জলী দে চৌধুৰী স্বামীৰ নাম: নবজিত চৌধুৰী ঘৰ নং : 11 বয়স : 32 লিঙ্গ : মহিলা</p> <p>ফটো উপলব্ধ</p>	<p>665 CZH0434092</p> <p>নাম : সুভাষ সাহা পিতাৰ নাম: ননীগোপাল সাহা ঘৰ নং : 30 চ বয়স : 61 লিঙ্গ : পুৰুষ</p> <p>ফটো উপলব্ধ</p>	<p>666 CZH0426478</p> <p>নাম : মমতা সাহা স্বামীৰ নাম: সুভাষ সাহা ঘৰ নং : 30 চ বয়স : 46 লিঙ্গ : মহিলা</p> <p>ফটো উপলব্ধ</p>
<p>667 CZH0391854</p> <p>নাম : কল্পনা দাস স্বামীৰ নাম: বমাকান্ত দাস ঘৰ নং : 40 বয়স : 38 লিঙ্গ : মহিলা</p> <p>ফটো উপলব্ধ</p>	<p>668 CZH1543958</p> <p>নাম : নিজমনি শৰ্মা স্বামীৰ নাম: নাৰায়ণ শৰ্মা ঘৰ নং : 54 বয়স : 42 লিঙ্গ : মহিলা</p> <p>ফটো উপলব্ধ</p>	<p>669 SEW0024299</p> <p>নাম : দীপ শৰ্মা পিতাৰ নাম: নাৰায়ণ শৰ্মা ঘৰ নং : 54 বয়স : 22 লিঙ্গ : পুৰুষ</p> <p>ফটো উপলব্ধ</p>
<p>670 CZH0140517</p> <p>নাম : মিথিলেশ কুমাৰ সাহানি পিতাৰ নাম: জাৰীহৰ চাহানী ঘৰ নং : ৫৬ বয়স : 27 লিঙ্গ : পুৰুষ</p> <p>ফটো উপলব্ধ</p>	<p>671 CZH1187939</p> <p>নাম : সুনীল সিং পিতাৰ নাম: বগাৰু সিং ঘৰ নং : 64 বয়স : 41 লিঙ্গ : পুৰুষ</p> <p>ফটো উপলব্ধ</p>	<p>672 SEW0124610</p> <p>নাম : মনসা সিং স্বামীৰ নাম: সুনীল সিং ঘৰ নং : 64 বয়স : 30 লিঙ্গ : মহিলা</p> <p>ফটো উপলব্ধ</p>
<p>S 673 CZH0451500</p> <p>নাম : টিনা নাথ পিতাৰ নাম: অনিমেশ নাথ ঘৰ নং : 79 ক বয়স : 25 লিঙ্গ : মহিলা</p> <p>ফটো উপলব্ধ</p>	<p>674 CZH0435719</p> <p>নাম : পতিমাবানী চন্দ স্বামীৰ নাম: নিলাদ্রী চন্দ ঘৰ নং : 98 ক বয়স : 62 লিঙ্গ : মহিলা</p> <p>ফটো উপলব্ধ</p>	<p>675 CZH0435701</p> <p>নাম : নিলাদ্রী চন্দ পিতাৰ নাম: প্ৰীয়ানাথ চন্দ ঘৰ নং : 98 ক বয়স : 64 লিঙ্গ : পুৰুষ</p> <p>ফটো উপলব্ধ</p>
<p>676 CZH0574764</p> <p>নাম : জয় চন্দ পিতাৰ নাম: নিলাদ্রী চন্দ ঘৰ নং : 98 ক বয়স : 23 লিঙ্গ : পুৰুষ</p> <p>ফটো উপলব্ধ</p>	<p>677 CZH1418235</p> <p>নাম : মামতা দেবী স্বামীৰ নাম: ৰামায়ণ ৰায় ঘৰ নং : 100 বয়স : 43 লিঙ্গ : মহিলা</p> <p>ফটো উপলব্ধ</p>	<p>678 KZL1052853</p> <p>নাম : সঞ্জীৱ মজুমদাৰ পিতাৰ নাম: মনিন্দ্ৰ চন্দ্ৰ মজুমদাৰ ঘৰ নং : 123 বয়স : 50 লিঙ্গ : পুৰুষ</p> <p>ফটো উপলব্ধ</p>
<p>679 JXP4640442</p> <p>নাম : অতিন্দ্ৰ চন্দ্ৰ দাস পিতাৰ নাম: মনিন্দ্ৰ দাস ঘৰ নং : 123 বয়স : 45 লিঙ্গ : পুৰুষ</p> <p>ফটো উপলব্ধ</p>	<p>680 SEW0121723</p> <p>নাম : ৰেখা সৰকাৰ মজুমদাৰ স্বামীৰ নাম: সঞ্জীৱ মজুমদাৰ ঘৰ নং : 123 বয়স : 41 লিঙ্গ : মহিলা</p> <p>ফটো উপলব্ধ</p>	<p>681 CZH1812023</p> <p>নাম : দীপক গুপ্তা পিতাৰ নাম: ৰামনাথ গুপ্তা ঘৰ নং : 123 বয়স : 21 লিঙ্গ : পুৰুষ</p> <p>ফটো উপলব্ধ</p>
<p>682 CZH0339184</p> <p>নাম : প্ৰকাশ শৰ্মা পিতাৰ নাম: বসুদেৱ শৰ্মা ঘৰ নং : 173 বয়স : 45 লিঙ্গ : পুৰুষ</p> <p>ফটো উপলব্ধ</p>	<p>683 CZH2034573</p> <p>নাম : উমা সিং স্বামীৰ নাম: সুনীল কুমাৰ সিং ঘৰ নং : 194 বয়স : 59 লিঙ্গ : মহিলা</p> <p>ফটো উপলব্ধ</p>	<p>684 CZH2034562</p> <p>নাম : সুনীল কুমাৰ সিং পিতাৰ নাম: কামেশ্বৰ প্ৰসাদ সিং ঘৰ নং : 194 বয়স : 57 লিঙ্গ : পুৰুষ</p> <p>ফটো উপলব্ধ</p>
<p>685 CZH1678837</p> <p>নাম : প্ৰনৱ প্ৰিন্স পিতাৰ নাম: সুনীল কুমাৰ সিং ঘৰ নং : 194 বয়স : 30 লিঙ্গ : পুৰুষ</p> <p>ফটো উপলব্ধ</p>	<p>686 SEW0082859</p> <p>নাম : দীনেশ গাৰ্গ পিতাৰ নাম: খসী ৰাম ঘৰ নং : 225 বয়স : 41 লিঙ্গ : পুৰুষ</p> <p>ফটো উপলব্ধ</p>	<p>687 SEW0075242</p> <p>নাম : অনশ্ৰী দে মাতৃৰ নাম: ৰূপা দে ঘৰ নং : 242 বয়স : 22 লিঙ্গ : মহিলা</p> <p>ফটো উপলব্ধ</p>
<p>688 CZH1767987</p> <p>নাম : সুৰজ সাহ পিতাৰ নাম: শংকৰ সাহ ঘৰ নং : 258 বয়স : 33 লিঙ্গ : পুৰুষ</p> <p>ফটো উপলব্ধ</p>	<p>689 SEW0090225</p> <p>নাম : বিপিন ৰায় পিতাৰ নাম: মিঠুন ৰায় ঘৰ নং : 266 বয়স : 21 লিঙ্গ : পুৰুষ</p> <p>ফটো উপলব্ধ</p>	<p>690 SEW0099051</p> <p>নাম : বীনা দেবী স্বামীৰ নাম: সুবোধ ৰায় ঘৰ নং : 287 বয়স : 32 লিঙ্গ : মহিলা</p> <p>ফটো উপলব্ধ</p>



বিধানসভা সমষ্টিৰ নম্বৰ আৰু নাম : 86-তিনিচুকীয়া  
অংশৰ নম্বৰ আৰু নাম : 3-আদৰ্শ পথ (অংশ)

691 নাম : সৌৰভ দত্ত পিতাৰ নাম : সুব্রত দত্ত ঘৰ নং : 304 ক বয়স : 25 লিঙ্গ : পুৰুষ	CZH0420133 ফটো উপলব্ধ	692 নাম : দীপাক্ষৰ দাস পিতাৰ নাম : সাৰোজ কুমাৰ দাস ঘৰ নং : 357 ক বয়স : 25 লিঙ্গ : পুৰুষ	CLC0335950 ফটো উপলব্ধ	693 নাম : বিনু কলিতা পিতাৰ নাম : বাবুৰাম বসুমতাৰী ঘৰ নং : 366 বয়স : 53 লিঙ্গ : মহিলা	SEW0083097 ফটো উপলব্ধ
R 694 নাম : দীপিকা ঠাকুৰ পিতাৰ নাম : ৰাজ কিমাৰ ঠাকুৰ ঘৰ নং : 366 বয়স : 26 লিঙ্গ : মহিলা	CZH0428185 ফটো উপলব্ধ	695 নাম : দীপিকা ঠাকুৰ পিতাৰ নাম : ৰাজ কুমাৰ ঠাকুৰ ঘৰ নং : 366 বয়স : 26 লিঙ্গ : মহিলা	CZH0532416 ফটো উপলব্ধ	696 নাম : মধুমীতা চৌধুৰী পল স্বামীৰ নাম : চন্দ্ৰ ভানু পাল ঘৰ নং : 372 বয়স : 37 লিঙ্গ : মহিলা	CLC8434739 ফটো উপলব্ধ
697 নাম : শুভম গুপ্ত পিতাৰ নাম : বধীৰাম গুপ্ত ঘৰ নং : 412 বয়স : 22 লিঙ্গ : পুৰুষ	CZH1521434 ফটো উপলব্ধ	698 নাম : অশোক কুমাৰ সিং পিতাৰ নাম : ৰাম গোবিন্দ সিং ঘৰ নং : 88৫ ক বয়স : 53 লিঙ্গ : পুৰুষ	CZH0117648 ফটো উপলব্ধ	699 নাম : ৰীমা সিং স্বামীৰ নাম : অশোক কুমাৰ সিং ঘৰ নং : 88৫ ক বয়স : 37 লিঙ্গ : মহিলা	CZH0117689 ফটো উপলব্ধ
700 নাম : সন্দীপ চক্ৰবৰ্তী পিতাৰ নাম : যতীন্দ্ৰ চক্ৰবৰ্তী ঘৰ নং : 519 বয়স : 53 লিঙ্গ : পুৰুষ	CZH0004764 ফটো উপলব্ধ	701 নাম : লক্ষ্মীমণী যাদৱ স্বামীৰ নাম : মনোজ যাদৱ ঘৰ নং : ৫১৯ ক বয়স : 40 লিঙ্গ : মহিলা	CZH0124230 ফটো উপলব্ধ	702 নাম : দীলিপ দত্ত পিতাৰ নাম : শম্ভু দত্ত ঘৰ নং : ৫৩৫ বয়স : 63 লিঙ্গ : পুৰুষ	CZH0008863 ফটো উপলব্ধ
703 নাম : নিলিমা দত্ত স্বামীৰ নাম : দীলিপ দত্ত ঘৰ নং : ৫৩৫ বয়স : 53 লিঙ্গ : মহিলা	CZH0008864 ফটো উপলব্ধ	704 নাম : দিপালী দত্ত পিতাৰ নাম : দীলিপ কুমাৰ দত্ত ঘৰ নং : ৫৩৫ বয়স : 33 লিঙ্গ : মহিলা	CZH1678020 ফটো উপলব্ধ	705 নাম : মনুমিতা দত্ত পিতাৰ নাম : দীলিপ কুমাৰ দত্ত ঘৰ নং : 535 বয়স : 28 লিঙ্গ : মহিলা	CZH0493825 ফটো উপলব্ধ
706 নাম : বিমল প্ৰসাদ সাহ পিতাৰ নাম : সোনে লাল সাহ ঘৰ নং : 535 ক বয়স : 38 লিঙ্গ : পুৰুষ	SEW0114413 ফটো উপলব্ধ	707 নাম : ৰীনা দেবী স্বামীৰ নাম : বিমল প্ৰসাদ সাহ ঘৰ নং : 535 ক বয়স : 37 লিঙ্গ : মহিলা	SEW0114264 ফটো উপলব্ধ	E 708 নাম : সাধনা কৰ স্বামীৰ নাম : দেবেশ কৰ ঘৰ নং : ৫৩৬ ক বয়স : 81 লিঙ্গ : মহিলা	CZH0008870 ফটো উপলব্ধ
709 নাম : বকুল পাল স্বামীৰ নাম : ৰবি পাল ঘৰ নং : ৫৩৬ ক বয়স : 78 লিঙ্গ : মহিলা	CZH0008875 ফটো উপলব্ধ	710 নাম : গীতা দাস স্বামীৰ নাম : মোহন লাল দাস ঘৰ নং : ৫৩৬ বয়স : 66 লিঙ্গ : মহিলা	CZH0008865 ফটো উপলব্ধ	711 নাম : শ্যামল কৰ পিতাৰ নাম : দেবেশ কৰ ঘৰ নং : ৫৩৬ ক বয়স : 58 লিঙ্গ : পুৰুষ	CZH0008872 ফটো উপলব্ধ
712 নাম : মৌমিতা কৰ স্বামীৰ নাম : দেবব্ৰত কৰ ঘৰ নং : ৫৩৬ ক বয়স : 46 লিঙ্গ : মহিলা	CZH0008874 ফটো উপলব্ধ	713 নাম : গৌতম দাস পিতাৰ নাম : মোহন লাল দাস ঘৰ নং : ৫৩৬ বয়স : 41 লিঙ্গ : পুৰুষ	CZH0008866 ফটো উপলব্ধ	714 নাম : তনুশ্ৰী দাস পিতাৰ নাম : মোহন লাল দাস ঘৰ নং : ৫৩৬ বয়স : 39 লিঙ্গ : মহিলা	CZH0008867 ফটো উপলব্ধ
E 715 নাম : সৌৰভ পাল পিতাৰ নাম : গৌতম পাল ঘৰ নং : ৫৩৬ ক বয়স : 32 লিঙ্গ : পুৰুষ	CZH0008877 ফটো উপলব্ধ	716 নাম : শিবা দাস মাতৃৰ নাম : গীতা দেবী ঘৰ নং : ৫৩৬ বয়স : 31 লিঙ্গ : পুৰুষ	CZH0008868 ফটো উপলব্ধ	717 নাম : ৰজত কৰ পিতাৰ নাম : শ্যামল কৰ ঘৰ নং : ৫৩৬ বয়স : 29 লিঙ্গ : পুৰুষ	CZH0008869 ফটো উপলব্ধ
718 নাম : লিপিকা কৰ পিতাৰ নাম : শ্যামল কৰ ঘৰ নং : ৫৩৬ ক বয়স : 27 লিঙ্গ : মহিলা	CZH0124131 ফটো উপলব্ধ	719 নাম : চুহুমীতা কৰ পিতাৰ নাম : দেবব্ৰত কৰ ঘৰ নং : ৫৩৬ ক বয়স : 26 লিঙ্গ : মহিলা	CZH0282129 ফটো উপলব্ধ	720 নাম : ৰূপা কৰ স্বামীৰ নাম : শ্যামল কৰ ঘৰ নং : ৫৩৬ ক বয়স : 53 লিঙ্গ : মহিলা	CZH0008873 ফটো উপলব্ধ



721 নাম : স্বপ্না পাল স্বামীৰ নাম : গৌতম পাল ঘৰ নং : ৫৩৬খ বয়স : 51 লিঙ্গ : মহিলা	CZH0008876 ফটো উপলব্ধ	722 নাম : শান্তিৰঞ্জন দাস পিতাৰ নাম : বমনী দাস ঘৰ নং : ৫৩৭ক বয়স : 84 লিঙ্গ : পুৰুষ	CZH0008890 ফটো উপলব্ধ	723 নাম : লক্ষ্মী দাস স্বামীৰ নাম : শান্তিৰঞ্জন দাস ঘৰ নং : ৫৩৭ক বয়স : 74 লিঙ্গ : মহিলা	CZH0008891 ফটো উপলব্ধ
E 724 নাম : বিশ্বনাথ মহাতো পিতাৰ নাম : বিষ্ণু মহাতো ঘৰ নং : ৫৩৭ বয়স : 71 লিঙ্গ : পুৰুষ	CZH0008878 ফটো উপলব্ধ	725 নাম : তাৰা দেবী স্বামীৰ নাম : বিশ্বনাথ মহাতো ঘৰ নং : ৫৩৭ বয়স : 65 লিঙ্গ : মহিলা	CZH0008879 ফটো উপলব্ধ	726 নাম : হৰিশ্বৰ মহাতো পিতাৰ নাম : বিষ্ণু মহাতো ঘৰ নং : ৫৩৭ বয়স : 63 লিঙ্গ : পুৰুষ	CZH0008880 ফটো উপলব্ধ
727 নাম : বলৰাম দে পিতাৰ নাম : মানিক চন্দ্ৰ দে ঘৰ নং : ৫৩৭খ বয়স : 56 লিঙ্গ : পুৰুষ	CZH0008897 ফটো উপলব্ধ	728 নাম : শ্যাম দে পিতাৰ নাম : মানিক চন্দ্ৰ দে ঘৰ নং : ৫৩৭খ বয়স : 54 লিঙ্গ : পুৰুষ	CZH0008898 ফটো উপলব্ধ	E 729 নাম : সন্দীপ দাস পিতাৰ নাম : শান্তিৰঞ্জন দাস ঘৰ নং : ৫৩৭ক বয়স : 53 লিঙ্গ : পুৰুষ	CZH0008892 ফটো উপলব্ধ
730 নাম : জয়দেব দে পিতাৰ নাম : মানিক চন্দ্ৰ দে ঘৰ নং : ৫৩৭খ বয়স : 51 লিঙ্গ : পুৰুষ	CZH0008900 ফটো উপলব্ধ	731 নাম : সুৰেশ মহাতো পিতাৰ নাম : বিশ্বনাথ মহাতো ঘৰ নং : ৫৩৭ বয়স : 50 লিঙ্গ : পুৰুষ	CZH0008883 ফটো উপলব্ধ	732 নাম : মেঘনাথ মহাতো পিতাৰ নাম : বিশ্বনাথ মহাতো ঘৰ নং : ৫৩৭ বয়স : 50 লিঙ্গ : মহিলা	CZH0008882 ফটো উপলব্ধ
733 নাম : লাবলী দে স্বামীৰ নাম : শ্যাম দে ঘৰ নং : ৫৩৭খ বয়স : 49 লিঙ্গ : মহিলা	CZH0008901 ফটো উপলব্ধ	734 নাম : বাবলী ঘোষ দে স্বামীৰ নাম : বলৰাম দে ঘৰ নং : ৫৩৭খ বয়স : 49 লিঙ্গ : মহিলা	CZH0008899 ফটো উপলব্ধ	735 নাম : মিলি দাস স্বামীৰ নাম : সন্দীপ দাস ঘৰ নং : ৫৩৭ক বয়স : 47 লিঙ্গ : মহিলা	CZH0008893 ফটো উপলব্ধ
736 নাম : সবিতা দেবী মহাতো স্বামীৰ নাম : মেঘনাথ মহাতো ঘৰ নং : ৫৩৭ বয়স : 43 লিঙ্গ : মহিলা	CZH0008884 ফটো উপলব্ধ	737 নাম : সংগীতা মহাতো পিতাৰ নাম : হৰিশ্বৰ মহাতো ঘৰ নং : ৫৩৭ বয়স : 43 লিঙ্গ : মহিলা	CZH0008885 ফটো উপলব্ধ	738 নাম : বাবলু মহাতো পিতাৰ নাম : বিশ্বনাথ মহাতো ঘৰ নং : ৫৩৭ বয়স : 43 লিঙ্গ : পুৰুষ	CZH0008881 ফটো উপলব্ধ
739 নাম : ববিতা দেবী স্বামীৰ নাম : সুৰেশ মহাতো ঘৰ নং : ৫৩৭ বয়স : 41 লিঙ্গ : মহিলা	CZH0008886 ফটো উপলব্ধ	740 নাম : সুনিতা দেবী স্বামীৰ নাম : বাবলু মহাতো ঘৰ নং : ৫৩৭ বয়স : 41 লিঙ্গ : মহিলা	CZH0008887 ফটো উপলব্ধ	741 নাম : কুমা দে স্বামীৰ নাম : জয়দেব দে ঘৰ নং : ৫৩৭খ বয়স : 40 লিঙ্গ : মহিলা	CZH0008902 ফটো উপলব্ধ
E 742 নাম : দিপক কুমাৰ মহাতো পিতাৰ নাম : সুৰেশ মহাতো ঘৰ নং : ৫৩৭ বয়স : 84 লিঙ্গ : পুৰুষ	CZH0008889 ফটো উপলব্ধ	743 নাম : নেহা কুমাৰী মহাতো পিতাৰ নাম : মেঘনাথ মহাতো ঘৰ নং : 537 বয়স : 25 লিঙ্গ : মহিলা	CZH0516435 ফটো উপলব্ধ	744 নাম : দিপাংকৰ দাস পিতাৰ নাম : সৰোজ কুমাৰ দাস ঘৰ নং : 537 ক বয়স : 25 লিঙ্গ : পুৰুষ	SEW0115014 ফটো উপলব্ধ
745 নাম : সমীক্ষা দাস পিতাৰ নাম : সন্দীপ দাস ঘৰ নং : 537 ক বয়স : 20 লিঙ্গ : মহিলা	SEW0140566 ফটো উপলব্ধ	746 নাম : সমিত দে পিতাৰ নাম : শ্যাম দে ঘৰ নং : 537খ বয়স : 22 লিঙ্গ : পুৰুষ	SEW0026724 ফটো উপলব্ধ	747 নাম : ৰোহিত দে পিতাৰ নাম : বলৰাম দে ঘৰ নং : 537খ বয়স : 21 লিঙ্গ : পুৰুষ	SEW0079897 ফটো উপলব্ধ
748 নাম : বুনলতা দে স্বামীৰ নাম : দুলাল দে ঘৰ নং : ৫৩৮ বয়স : 67 লিঙ্গ : মহিলা	CZH0008904 ফটো উপলব্ধ	749 নাম : সতীশ ৰস্তোগি পিতাৰ নাম : কৃষ্ণ মোহন ৰচতগী ঘৰ নং : ৫৩৯ বয়স : 57 লিঙ্গ : পুৰুষ	CZH0008906 ফটো উপলব্ধ	750 নাম : অধেশ ৰচতগী পিতাৰ নাম : কৃষ্ণ মোহন ৰচতগী ঘৰ নং : ৫৩৯ বয়স : 53 লিঙ্গ : পুৰুষ	CZH0008907 ফটো উপলব্ধ



বিধানসভা সমষ্টিৰ নম্বৰ আৰু নাম : 86-তিনিচুকীয়া  
অংশৰ নম্বৰ আৰু নাম : 3-আদৰ্শ পথ (অংশ)

# 751 নাম : কিৰন বস্তোগি স্বামীৰ নাম: সতীশ ৰচতগী ঘৰ নং : ৫৩৯ বয়স : 51 লিঙ্গ : মহিলা	CZH0008909 ফটো উপলব্ধ	752 নাম : মমতা বস্তোগি স্বামীৰ নাম: অবধেশ বস্তোগি ঘৰ নং : ৫৩৯ বয়স : 51 লিঙ্গ : মহিলা	CZH0008908 ফটো উপলব্ধ	753 নাম : ৰাজ বস্তোগী পিতাৰ নাম: সতীশ বস্তোগী ঘৰ নং : 539 বয়স : 36 লিঙ্গ : পুৰুষ	CZH0493718 ফটো উপলব্ধ
754 নাম : খুচু বস্তোগী স্বামীৰ নাম: চিন্টু বস্তোগী ঘৰ নং : 539 বয়স : 32 লিঙ্গ : মহিলা	CZH1167576 ফটো উপলব্ধ	755 নাম : চিন্টু ৰচতগী পিতাৰ নাম: সতীশ ৰচতগী ঘৰ নং : ৫৩৯ বয়স : 30 লিঙ্গ : পুৰুষ	CZH0008910 ফটো উপলব্ধ	756 নাম : ৰাহুল ৰচতগী পিতাৰ নাম: আৰদেশ ৰচতগী ঘৰ নং : ৫৩৯ বয়স : 26 লিঙ্গ : পুৰুষ	CZH0124354 ফটো উপলব্ধ
757 নাম : অক্ষিত বস্তোগি পিতাৰ নাম: অধেশ বস্তোগি ঘৰ নং : 539 বয়স : 24 লিঙ্গ : পুৰুষ	CZH1414861 ফটো উপলব্ধ	758 নাম : ৰানী বালা দে স্বামীৰ নাম: হিৰেন দে ঘৰ নং : ৫৪০ বয়স : 81 লিঙ্গ : মহিলা	CZH0008913 ফটো উপলব্ধ	759 নাম : ৰতন দে পিতাৰ নাম: হিৰেন দে ঘৰ নং : ৫৪০ বয়স : 66 লিঙ্গ : পুৰুষ	CZH0008914 ফটো উপলব্ধ
760 নাম : শুভ্ৰা দে স্বামীৰ নাম: ৰতন দে ঘৰ নং : ৫৪০ বয়স : 53 লিঙ্গ : মহিলা	CZH0008915 ফটো উপলব্ধ	761 নাম : কনিকা দে পিতাৰ নাম: হিৰেন দে ঘৰ নং : ৫৪০ বয়স : 52 লিঙ্গ : মহিলা	CZH0008916 ফটো উপলব্ধ	762 নাম : পুতুল দে স্বামীৰ নাম: স্বপন কুমাৰ দাস ঘৰ নং : ৫৪০ বয়স : 45 লিঙ্গ : মহিলা	CZH0282277 ফটো উপলব্ধ
763 নাম : প্ৰিয়া দে পিতাৰ নাম: প্ৰদীপচন্দ্ৰ দে ঘৰ নং : 540 বয়স : 31 লিঙ্গ : মহিলা	CZH0317404 ফটো উপলব্ধ	764 নাম : অভিজিৎ দে পিতাৰ নাম: প্ৰদীপ চন্দ্ৰ দে ঘৰ নং : 540 বয়স : 28 লিঙ্গ : পুৰুষ	CZH0317420 ফটো উপলব্ধ	765 নাম : নিহাল দে পিতাৰ নাম: ৰতন দে ঘৰ নং : 540 বয়স : 26 লিঙ্গ : পুৰুষ	CZH0317461 ফটো উপলব্ধ
766 নাম : ৰাহুল দাস পিতাৰ নাম: স্বপনকুমাৰ দাস ঘৰ নং : 540 বয়স : 25 লিঙ্গ : পুৰুষ	CZH0317180 ফটো উপলব্ধ	767 নাম : তুহিন দে পিতাৰ নাম: ৰতন দে ঘৰ নং : 540 বয়স : 21 লিঙ্গ : পুৰুষ	SEW0024604 ফটো উপলব্ধ	768 নাম : তানিশা দাস পিতাৰ নাম: অজুন দাস ঘৰ নং : 540 বয়স : 20 লিঙ্গ : মহিলা	SEW0024356 ফটো উপলব্ধ
769 নাম : মিহিৰ বল পিতাৰ নাম: বিজয় ভূষন বল ঘৰ নং : ৫৪১ বয়স : 74 লিঙ্গ : পুৰুষ	CZH0008917 ফটো উপলব্ধ	770 নাম : শিখা বল স্বামীৰ নাম: মিহিৰ বল ঘৰ নং : ৫৪১ বয়স : 65 লিঙ্গ : মহিলা	CZH0008918 ফটো উপলব্ধ	E 771 নাম : চন্দন বল পিতাৰ নাম: বিজয় ভূষন বল ঘৰ নং : ৫৪১ বয়স : 64 লিঙ্গ : পুৰুষ	CZH0008919 ফটো উপলব্ধ
772 নাম : মৌমিতা বল পিতাৰ নাম: মিহিৰ বল ঘৰ নং : ৫৪১ বয়স : 41 লিঙ্গ : মহিলা	CZH0008920 ফটো উপলব্ধ	773 নাম : নমিতা দে পিতাৰ নাম: পৰেশ চন্দ্ৰ দে ঘৰ নং : ৫৪২ বয়স : 76 লিঙ্গ : মহিলা	CZH0008921 ফটো উপলব্ধ	774 নাম : চুৰী দে পিতাৰ নাম: পৰেশ চন্দ্ৰ দে ঘৰ নং : ৫৪২ বয়স : 59 লিঙ্গ : মহিলা	CZH0008922 ফটো উপলব্ধ
775 নাম : বুপা দে স্বামীৰ নাম: বান্টু দে ঘৰ নং : ৫৪২ বয়স : 49 লিঙ্গ : মহিলা	CZH0008924 ফটো উপলব্ধ	776 নাম : বিপ্লব দে পিতাৰ নাম: নৰেন্দ্ৰ দে ঘৰ নং : ৫৪৩ বয়স : 62 লিঙ্গ : পুৰুষ	CZH0008926 ফটো উপলব্ধ	777 নাম : ভাস্কৰ দে পিতাৰ নাম: নৰেন্দ্ৰ দে ঘৰ নং : ৫৪৩ বয়স : 59 লিঙ্গ : পুৰুষ	CZH0008927 ফটো উপলব্ধ
778 নাম : জয়া দে স্বামীৰ নাম: দীপক দে ঘৰ নং : ৫৪৩ বয়স : 56 লিঙ্গ : মহিলা	CZH0008928 ফটো উপলব্ধ	S2 779 নাম : সঞ্জিব দে পিতাৰ নাম: নৰেন্দ্ৰ দে ঘৰ নং : ৫৪৩ বয়স : 55 লিঙ্গ : পুৰুষ	CZH0008929 ফটো উপলব্ধ	780 নাম : ৰিতা দে স্বামীৰ নাম: বিপ্লব দে ঘৰ নং : ৫৪৩ বয়স : 49 লিঙ্গ : মহিলা	CZH0008930 ফটো উপলব্ধ



বিধানসভা সমষ্টিৰ নম্বৰ আৰু নাম : 86-তিনিচুকীয়া  
অংশৰ নম্বৰ আৰু নাম : 3-আদৰ্শ পথ (অংশ)

781 নাম : মিতু দে স্বামীৰ নাম : ভাস্কৰ দে ঘৰ নং : ৫৪৩ বয়স : 48 লিঙ্গ : মহিলা	CZH0008931 ফটো উপলব্ধ	S2 782 নাম : তমসা দে স্বামীৰ নাম : সঞ্জীৱ দে ঘৰ নং : 543 বয়স : 41 লিঙ্গ : মহিলা	CLC1415196 ফটো উপলব্ধ	783 নাম : বিশ্বজিৎ দে পিতাৰ নাম : বিপ্লব দে ঘৰ নং : 543 বয়স : 25 লিঙ্গ : পুৰুষ	CZH0317321 ফটো উপলব্ধ
S 784 নাম : দীপা দে দুৱৰা স্বামীৰ নাম : প্ৰমোদিত দুৱৰা ঘৰ নং : 543 বয়স : 25 লিঙ্গ : মহিলা	CZH0530360 ফটো উপলব্ধ	E 785 নাম : অন্নপূৰ্ণা কৰ স্বামীৰ নাম : প্ৰমোদ চন্দ্ৰ কৰ ঘৰ নং : ৫৪৪ বয়স : ৪৬ লিঙ্গ : মহিলা	CZH0008932 ফটো উপলব্ধ	E 786 নাম : স্বপন কৰ পিতাৰ নাম : প্ৰমোদ চন্দ্ৰ কৰ ঘৰ নং : ৫৪৪ বয়স : 7 লিঙ্গ : পুৰুষ	CZH0008933 ফটো উপলব্ধ
787 নাম : শেখৰ কৰ পিতাৰ নাম : প্ৰমোদ চন্দ্ৰ কৰ ঘৰ নং : ৫৪৪ বয়স : 59 লিঙ্গ : পুৰুষ	CZH0008934 ফটো উপলব্ধ	788 নাম : বাসন্তী কৰ স্বামীৰ নাম : স্বপন কৰ ঘৰ নং : ৫৪৪ বয়স : 57 লিঙ্গ : মহিলা	CZH0008935 ফটো উপলব্ধ	789 নাম : তৰন কৰ পিতাৰ নাম : প্ৰমোদ চন্দ্ৰ কৰ ঘৰ নং : ৫৪৪ বয়স : 49 লিঙ্গ : পুৰুষ	CZH0008939 ফটো উপলব্ধ
790 নাম : অপূৰ্ণা কৰ স্বামীৰ নাম : অৰুন কৰ ঘৰ নং : ৫৪৪ বয়স : 49 লিঙ্গ : মহিলা	CZH0008937 ফটো উপলব্ধ	791 নাম : পূৰ্ণিমা কৰ পিতাৰ নাম : প্ৰমোদ চন্দ্ৰ কৰ ঘৰ নং : ৫৪৪ বয়স : 45 লিঙ্গ : মহিলা	CZH0008940 ফটো উপলব্ধ	792 নাম : লক্ষি কৰ পিতাৰ নাম : প্ৰমোদ চন্দ্ৰ কৰ ঘৰ নং : ৫৪৪ বয়স : 43 লিঙ্গ : মহিলা	CZH0008941 ফটো উপলব্ধ
793 নাম : বীথিকা ৰাণি পাল স্বামীৰ নাম : পাৰেশ চন্দ্ৰ পাল ঘৰ নং : ৫৪৬ বয়স : 91 লিঙ্গ : মহিলা	CZH0008944 ফটো উপলব্ধ	794 নাম : প্ৰদীপ পাল পিতাৰ নাম : পাৰেশ পাল ঘৰ নং : ৫৪৬ বয়স : 63 লিঙ্গ : পুৰুষ	CZH0008945 ফটো উপলব্ধ	795 নাম : সুদীপ কুমাৰ পাল পিতাৰ নাম : পাৰেশ চন্দ্ৰ পাল ঘৰ নং : ৫৪৬ বয়স : 61 লিঙ্গ : পুৰুষ	CZH0008947 ফটো উপলব্ধ
796 নাম : অনন্যা পাল স্বামীৰ নাম : প্ৰদীপ পাল ঘৰ নং : ৫৪৬ বয়স : 51 লিঙ্গ : মহিলা	CZH0008948 ফটো উপলব্ধ	797 নাম : পীটুকুমাৰ সাহ মাতৃৰ নাম : বশন্তী সাহ ঘৰ নং : 546 বয়স : 26 লিঙ্গ : পুৰুষ	CZH0338681 ফটো উপলব্ধ	798 নাম : আবংটিকা পাল পুৰকায়স্থ পিতাৰ নাম : প্ৰদীপ কুমাৰ পাল ঘৰ নং : 546 বয়স : 25 লিঙ্গ : মহিলা	CZH0432856 ফটো উপলব্ধ
E 799 নাম : মহাদেব সাহা পিতাৰ নাম : যতিন্দ্ৰ লাল সাহা ঘৰ নং : ৫৪৭ বয়স : 68 লিঙ্গ : পুৰুষ	CZH0008949 ফটো উপলব্ধ	800 নাম : কাজল ভট্টাৰ্চায়ী পিতাৰ নাম : গোপাল ভট্টাৰ্চায়ী ঘৰ নং : ৫৪৭গ বয়স : 68 লিঙ্গ : পুৰুষ	CZH0008959 ফটো উপলব্ধ	801 নাম : সুভাশ কৰ পিতাৰ নাম : চিত্ৰৰঞ্জন কৰ ঘৰ নং : ৫৪৭ক বয়স : 63 লিঙ্গ : পুৰুষ	CZH0008953 ফটো উপলব্ধ
802 নাম : বাম মজুমদাৰ পিতাৰ নাম : ৰসৰাজ মজুমদাৰ ঘৰ নং : ৫৪৭খ বয়স : 63 লিঙ্গ : পুৰুষ	CZH0008957 ফটো উপলব্ধ	S2 803 নাম : বাসন্তী ভট্টাৰ্চায়ী স্বামীৰ নাম : কাজল ভট্টাৰ্চায়ী ঘৰ নং : ৫৪৭গ বয়স : 64 লিঙ্গ : মহিলা	CZH0008960 ফটো উপলব্ধ	804 নাম : চিনু কৰ স্বামীৰ নাম : সুভাশ কৰ ঘৰ নং : ৫৪৭ক বয়স : 56 লিঙ্গ : মহিলা	CZH0008954 ফটো উপলব্ধ
805 নাম : স্বপ্না কৰ স্বামীৰ নাম : সুভাশ কৰ ঘৰ নং : ৫৪৭ক বয়স : 53 লিঙ্গ : মহিলা	CZH0008955 ফটো উপলব্ধ	806 নাম : তাপস পাল পিতাৰ নাম : মন্টুশ পাল ঘৰ নং : ৫৪৭ক বয়স : 53 লিঙ্গ : পুৰুষ	CZH0008956 ফটো উপলব্ধ	807 নাম : দীপালী মজুমদাৰ স্বামীৰ নাম : বাম মজুমদাৰ ঘৰ নং : ৫৪৭খ বয়স : 53 লিঙ্গ : মহিলা	CZH0008958 ফটো উপলব্ধ
S2 808 নাম : নয়ন ভট্টাৰ্চায়ী পিতাৰ নাম : কাজল ভট্টাৰ্চায়ী ঘৰ নং : ৫৪৭গ বয়স : 47 লিঙ্গ : পুৰুষ	CZH0008961 ফটো উপলব্ধ	809 নাম : সন্তু কুমাৰ ৰায় পিতাৰ নাম : ৰামচন্দ্ৰ ৰায় ঘৰ নং : 547 বয়স : 31 লিঙ্গ : পুৰুষ	SEW0004002 ফটো উপলব্ধ	810 নাম : সুনন্দা দাস স্বামীৰ নাম : অৰিজিত সাহা ঘৰ নং : 547 বয়স : 29 লিঙ্গ : মহিলা	SEW0005538 ফটো উপলব্ধ



811 নাম : দিলীপী ভাদুৰী স্বামীৰ নাম : বলৰাম ভাদুৰী ঘৰ নং : ৫৪৮ বয়স : 73 লিঙ্গ : মহিলা	CZH0008962	ফটো উপলব্ধ	812 নাম : প্রতিভা ভাদুৰী স্বামীৰ নাম : কানাই লাল ভাদুৰী ঘৰ নং : ৫৪৮খ বয়স : 73 লিঙ্গ : মহিলা	CZH0008963	ফটো উপলব্ধ	813 নাম : সন্তোষ ভাদুৰী পিতাৰ নাম : কানাই লাল ভাদুৰী ঘৰ নং : ৫৪৮খ বয়স : 45 লিঙ্গ : পুৰুষ	CZH0008964	ফটো উপলব্ধ
814 নাম : মন্টি ভাদুৰী স্বামীৰ নাম : সন্তোষ ভাদুৰী ঘৰ নং : 548 বয়স : 38 লিঙ্গ : মহিলা	CZH0573519	ফটো উপলব্ধ	815 নাম : সাৰশী বালু চৌধুৰী স্বামীৰ নাম : বাজ কুমাৰ চৌধুৰী ঘৰ নং : ৫৪৯ বয়স : 91 লিঙ্গ : মহিলা	CZH0008965	ফটো উপলব্ধ	816 নাম : সমীৰ বোৰান চৌধুৰি পিতাৰ নাম : বাজকুমাৰ চৌধুৰি ঘৰ নং : ৫৪৯ বয়স : 66 লিঙ্গ : পুৰুষ	CZH0008967	ফটো উপলব্ধ
#2 817 নাম : গনেশ চৌধুৰী পিতাৰ নাম : বাজ কুমাৰ চৌধুৰী ঘৰ নং : ৫৪৯ বয়স : 65 লিঙ্গ : পুৰুষ	CZH0008966	ফটো উপলব্ধ	818 নাম : তিমিৰ চৌধুৰী পিতাৰ নাম : বাজকুমাৰ চৌধুৰী ঘৰ নং : ৫৪৯ বয়স : 62 লিঙ্গ : পুৰুষ	CZH0008968	ফটো উপলব্ধ	#2 819 নাম : অনিতা চৌধুৰী স্বামীৰ নাম : তিমিৰ চৌধুৰী ঘৰ নং : ৫৪৯ বয়স : 51 লিঙ্গ : মহিলা	CZH0008969	ফটো উপলব্ধ
820 নাম : মীঠা চৌধুৰি স্বামীৰ নাম : সমীৰ বোৰান চৌধুৰি ঘৰ নং : ৫৪৯ বয়স : 54 লিঙ্গ : মহিলা	CZH0008971	ফটো উপলব্ধ	#2 821 নাম : সুমী চৌধুৰী স্বামীৰ নাম : গনেশ চৌধুৰী ঘৰ নং : ৫৪৯ বয়স : 49 লিঙ্গ : মহিলা	CZH0008970	ফটো উপলব্ধ	822 নাম : পিয়ালী চৌধুৰী পিতাৰ নাম : সমীৰ বৰন চৌধুৰী ঘৰ নং : 549 বয়স : 31 লিঙ্গ : মহিলা	CZH0517292	ফটো উপলব্ধ
#2 823 নাম : অনিকেত চৌধুৰী পিতাৰ নাম : তিমিৰ চৌধুৰী ঘৰ নং : 549 বয়স : 24 লিঙ্গ : পুৰুষ	CZH0516229	ফটো উপলব্ধ	824 নাম : বানা ঘোষ পিতাৰ নাম : ৰবিন্দ্র কুমাৰ ঘোষ ঘৰ নং : ৫৫০ বয়স : 64 লিঙ্গ : পুৰুষ	CZH0008972	ফটো উপলব্ধ	825 নাম : মিনা ঘোষ স্বামীৰ নাম : বানা ঘোষ ঘৰ নং : ৫৫০ বয়স : 57 লিঙ্গ : মহিলা	CZH0008973	ফটো উপলব্ধ
826 নাম : বাজ ঘোষ পিতাৰ নাম : ৰবিন্দ্র কুমাৰ ঘোষ ঘৰ নং : ৫৫০ বয়স : 53 লিঙ্গ : পুৰুষ	CZH0008974	ফটো উপলব্ধ	827 নাম : সঞ্জীৱ ঘোষ পিতাৰ নাম : ৰবিন্দ্র কুমাৰ ঘোষ ঘৰ নং : ৫৫০ বয়স : 48 লিঙ্গ : পুৰুষ	CZH0008975	ফটো উপলব্ধ	828 নাম : সুভাশীষ ঘোষ পিতাৰ নাম : অমল কুমাৰ ঘোষ ঘৰ নং : ৫৫১ বয়স : 52 লিঙ্গ : পুৰুষ	CZH0008977	ফটো উপলব্ধ
829 নাম : শাহেলী ঘোষ স্বামীৰ নাম : দেবশীষ ঘোষ ঘৰ নং : ৫৫১ বয়স : 51 লিঙ্গ : মহিলা	CZH0008978	ফটো উপলব্ধ	830 নাম : আশীষ ঘোষ পিতাৰ নাম : অমল কুমাৰ ঘোষ ঘৰ নং : ৫৫১ বয়স : 49 লিঙ্গ : মহিলা	CZH0008980	ফটো উপলব্ধ	831 নাম : বনশ্ৰী ঘোষ স্বামীৰ নাম : আশীষ ঘোষ ঘৰ নং : ৫৫১ বয়স : 46 লিঙ্গ : মহিলা	CZH0008981	ফটো উপলব্ধ
832 নাম : জয়শ্ৰী ঘোষ স্বামীৰ নাম : সুভাষিষ ঘোষ ঘৰ নং : 551 বয়স : 46 লিঙ্গ : মহিলা	CZH0427955	ফটো উপলব্ধ	833 নাম : দেৱব্রত ঘোষ পিতাৰ নাম : অমল কুমাৰ ঘোষ ঘৰ নং : ৫৫১ বয়স : 42 লিঙ্গ : পুৰুষ	CZH0008982	ফটো উপলব্ধ	834 নাম : চনজয় গুপ্তা পিতাৰ নাম : শিৱ চন্দ গুপ্তা ঘৰ নং : ৫৫১ঘ বয়স : 34 লিঙ্গ : পুৰুষ	CZH0138578	ফটো উপলব্ধ
835 নাম : জগদিশ গুপ্তা পিতাৰ নাম : শোভা গুপ্তা ঘৰ নং : ৫৫২ বয়স : 64 লিঙ্গ : পুৰুষ	CZH0008983	ফটো উপলব্ধ	836 নাম : জগবন্তী গুপ্তা স্বামীৰ নাম : জগদীশ গুপ্তা ঘৰ নং : ৫৫২ বয়স : 61 লিঙ্গ : মহিলা	CZH0008984	ফটো উপলব্ধ	837 নাম : ৰামব্ৰিচ গুপ্তা পিতাৰ নাম : নিঠালী গুপ্তা ঘৰ নং : ৫৫৩ক বয়স : 66 লিঙ্গ : পুৰুষ	CZH0008988	ফটো উপলব্ধ
838 নাম : বিফাই দেৱী গুপ্তা স্বামীৰ নাম : ৰামব্ৰিচ গুপ্তা ঘৰ নং : ৫৫৩ক বয়স : 61 লিঙ্গ : মহিলা	CZH0008989	ফটো উপলব্ধ	839 নাম : ৰাম নুহুৱ গুপ্তা পিতাৰ নাম : নিঠালী গুপ্তা ঘৰ নং : ৫৫৩ বয়স : 58 লিঙ্গ : পুৰুষ	CZH0008985	ফটো উপলব্ধ	840 নাম : সৰস্বতী গুপ্তা স্বামীৰ নাম : ৰাম নিঠুৰ গুপ্তা ঘৰ নং : ৫৫৩ বয়স : 51 লিঙ্গ : মহিলা	CZH0008986	ফটো উপলব্ধ



বিধানসভা সমষ্টিৰ নম্বৰ আৰু নাম : 86-তিনিচুকীয়া  
অংশৰ নম্বৰ আৰু নাম : 3-আদৰ্শ পথ (অংশ)

841 নাম : উমা শঙ্কৰ গুপ্তা পিতাৰ নাম : মঙ্গোৰো গুপ্তা ঘৰ নং : ৫৫৫৪ বয়স : 81 লিঙ্গ : পুৰুষ	CZH0009010 ফটো উপলব্ধ	842 নাম : বিমল ভট্টাচাৰ্যী পিতাৰ নাম : কৃষ্ণ ভট্টাচাৰ্যী ঘৰ নং : ৫৫৫৫ বয়স : 75 লিঙ্গ : পুৰুষ	CZH0009014 ফটো উপলব্ধ	843 নাম : বৃধ গুপ্তা পিতাৰ নাম : লালচু গুপ্তা ঘৰ নং : ৫৫৫৫ বয়স : 71 লিঙ্গ : পুৰুষ	CZH0009007 ফটো উপলব্ধ
844 নাম : সুমিতা গুপ্তা স্বামীৰ নাম : বৃধ গুপ্তা ঘৰ নং : ৫৫৫৫ বয়স : 66 লিঙ্গ : মহিলা	CZH0009008 ফটো উপলব্ধ	845 নাম : স্বপ্না ভট্টাচাৰ্যী স্বামীৰ নাম : বিমল ভট্টাচাৰ্যী ঘৰ নং : ৫৫৫৫ বয়স : 66 লিঙ্গ : মহিলা	CZH0009015 ফটো উপলব্ধ	846 নাম : ছখিনা আলী স্বামীৰ নাম : মখবুল আলি ঘৰ নং : ৫৫৫৫ বয়স : 66 লিঙ্গ : মহিলা	CZH0009013 ফটো উপলব্ধ
847 নাম : সেশ নাথ গুপ্তা পিতাৰ নাম : ৰামজতন গুপ্তা ঘৰ নং : ৫৫৫৫ বয়স : 61 লিঙ্গ : পুৰুষ	CZH0009009 ফটো উপলব্ধ	848 নাম : ভুতেনী গুপ্তা পিতাৰ নাম : চিলদাৰ গুপ্তা ঘৰ নং : ৫৫৫৫ বয়স : 59 লিঙ্গ : পুৰুষ	CZH0009001 ফটো উপলব্ধ	849 নাম : ৰামকৃশন গুপ্তা পিতাৰ নাম : দামোদৰ গুপ্তা ঘৰ নং : ৫৫৫৫ বয়স : 56 লিঙ্গ : পুৰুষ	CZH0009005 ফটো উপলব্ধ
850 নাম : বিজয় নাথ গুপ্তা পিতাৰ নাম : বাচ্চু নাথ গুপ্তা ঘৰ নং : ৫৫৫৫ বয়স : 56 লিঙ্গ : পুৰুষ	CZH0008991 ফটো উপলব্ধ	851 নাম : শোভা প্ৰচাদ শাহ পিতাৰ নাম : সুনীল প্ৰচাদ শাহ ঘৰ নং : ৫৫৫৫ বয়স : 52 লিঙ্গ : পুৰুষ	CZH0008999 ফটো উপলব্ধ	852 নাম : ললন সাহ পিতাৰ নাম : সূৰ্য সাহ ঘৰ নং : ৫৫৫৫ বয়স : 51 লিঙ্গ : পুৰুষ	CZH0008997 ফটো উপলব্ধ
853 নাম : কৌশল্যা দেবী পিতাৰ নাম : বিজয় নাথ গুপ্তা ঘৰ নং : ৫৫৫৫ বয়স : 51 লিঙ্গ : মহিলা	CZH0008992 ফটো উপলব্ধ	854 নাম : নেবলাল সাহ পিতাৰ নাম : ৰাম প্ৰবন সাহ ঘৰ নং : ৫৫৫৫ বয়স : 47 লিঙ্গ : পুৰুষ	CZH0009002 ফটো উপলব্ধ	855 নাম : বৃদ্ধী ৰাম সাহ পিতাৰ নাম : গোপী ৰাম সাহ ঘৰ নং : ৫৫৫৫ বয়স : 47 লিঙ্গ : পুৰুষ	CZH0009004 ফটো উপলব্ধ
856 নাম : মৃগী গুপ্তা স্বামীৰ নাম : ৰাম কৃশন গুপ্তা ঘৰ নং : ৫৫৫৫ বয়স : 46 লিঙ্গ : মহিলা	CZH0009006 ফটো উপলব্ধ	857 নাম : অজয় কুমাৰ গুপ্তা পিতাৰ নাম : মহেশ গুপ্তা ঘৰ নং : ৫৫৫৫ বয়স : 46 লিঙ্গ : পুৰুষ	CZH0009003 ফটো উপলব্ধ	# 858 নাম : ৰেখা দেবী স্বামীৰ নাম : শোভা প্ৰসাদ সাহ ঘৰ নং : ৫৫৫৫ বয়স : 45 লিঙ্গ : মহিলা	CZH0009000 ফটো উপলব্ধ
859 নাম : সঞ্জয় গুপ্তা পিতাৰ নাম : সিদ্ধু গুপ্তা ঘৰ নং : ৫৫৫৫ বয়স : 44 লিঙ্গ : পুৰুষ	CZH0008998 ফটো উপলব্ধ	860 নাম : বেইজনাথ গুপ্তা পিতাৰ নাম : বাচ্চু গুপ্তা ঘৰ নং : ৫৫৫৫ বয়স : 44 লিঙ্গ : পুৰুষ	CZH0008993 ফটো উপলব্ধ	861 নাম : সন্ধ্যা দেবী স্বামীৰ নাম : বেইজনাথ গুপ্তা ঘৰ নং : ৫৫৫৫ বয়স : 38 লিঙ্গ : মহিলা	CZH0139139 ফটো উপলব্ধ
862 নাম : অনিতা গুপ্তা স্বামীৰ নাম : সুনিল গুপ্তা ঘৰ নং : 555 বয়স : 35 লিঙ্গ : মহিলা	CZH0435735 ফটো উপলব্ধ	863 নাম : বীণা গুপ্তা স্বামীৰ নাম : মহেশ গুপ্তা ঘৰ নং : ৫৫৫৫ বয়স : 34 লিঙ্গ : মহিলা	CZH1677936 ফটো উপলব্ধ	864 নাম : সুনিল গুপ্তা পিতাৰ নাম : বিজয় নাথ গুপ্তা ঘৰ নং : ৫৫৫৫ বয়স : 33 লিঙ্গ : পুৰুষ	CZH0008994 ফটো উপলব্ধ
865 নাম : অনিল কুমাৰ গুপ্তা পিতাৰ নাম : বিজয় নাথ গুপ্তা ঘৰ নং : ৫৫৫৫ বয়স : 32 লিঙ্গ : পুৰুষ	CZH0008996 ফটো উপলব্ধ	866 নাম : চঞ্জয় গুপ্তা পিতাৰ নাম : বিজয় নাথ গুপ্তা ঘৰ নং : ৫৫৫৫ বয়স : 27 লিঙ্গ : পুৰুষ	CZH0283168 ফটো উপলব্ধ	867 নাম : নেহা গুপ্তা পিতাৰ নাম : সঞ্জয় গুপ্তা ঘৰ নং : 555 বয়স : 20 লিঙ্গ : মহিলা	SEW0023788 ফটো উপলব্ধ
868 নাম : আবিয়া বিবি স্বামীৰ নাম : মহম্মদ কাইয়ুম ঘৰ নং : 555৫ বয়স : 50 লিঙ্গ : মহিলা	CZH0471367 ফটো উপলব্ধ	869 নাম : ৰেজিনা বেগম স্বামীৰ নাম : খলিল আলি ঘৰ নং : 555৫ বয়স : 34 লিঙ্গ : মহিলা	CZH0124644 ফটো উপলব্ধ	870 নাম : খলিল আলি পিতাৰ নাম : মকবুল আলি ঘৰ নং : 555৫ বয়স : 33 লিঙ্গ : পুৰুষ	CZH0124610 ফটো উপলব্ধ



871 নাম : বাবুল আলি পিতাৰ নাম: মকবুল আলি ঘৰ নং : 555চ বয়স : 27 লিঙ্গ : পুৰুষ	CZH0571968 ফটো উপলব্ধ	872 নাম : বাহুল গুপ্তা পিতাৰ নাম: বামকিশান গুপ্তা ঘৰ নং : 555 বা বয়স : 26 লিঙ্গ : পুৰুষ	CZH0435768 ফটো উপলব্ধ	873 নাম : বামৰাজ গুপ্তা পিতাৰ নাম: ইন্দ্ৰাসন গুপ্তা ঘৰ নং : 555 এ বয়স : 30 লিঙ্গ : পুৰুষ	CZH1121169 ফটো উপলব্ধ
874 নাম : পুনম দেৱী স্বামীৰ নাম: বামৰাজ গুপ্তা ঘৰ নং : 555 এ বয়স : 30 লিঙ্গ : মহিলা	CZH1121177 ফটো উপলব্ধ	875 নাম : জ্যোতি কুমাৰী চাহ পিতাৰ নাম: শৌভা প্ৰসাদ সাহ ঘৰ নং : 555যুজি বয়স : 22 লিঙ্গ : মহিলা	SEW0016287 ফটো উপলব্ধ	876 নাম : কুব্ৰেৰ প্ৰসাদ গুপ্তা পিতাৰ নাম: হৰিচৰন গুপ্তা ঘৰ নং : ৫৫৬ বয়স : 66 লিঙ্গ : পুৰুষ	CZH0009016 ফটো উপলব্ধ
877 নাম : কালেনদি গুপ্তা স্বামীৰ নাম: কুব্ৰেৰ প্ৰসাদ গুপ্তা ঘৰ নং : ৫৫৬ বয়স : 64 লিঙ্গ : মহিলা	CZH0009017 ফটো উপলব্ধ	878 নাম : বীৰেন্দ্ৰ প্ৰচাদ গুপ্তা পিতাৰ নাম: হৰিচৰন গুপ্তা ঘৰ নং : ৫৫৬গ বয়স : 55 লিঙ্গ : পুৰুষ	CZH0009025 ফটো উপলব্ধ	879 নাম : ৰত্না দেৱী গুপ্তা স্বামীৰ নাম: বিৰেন্দ্ৰ গুপ্তা ঘৰ নং : ৫৫৬খ বয়স : 53 লিঙ্গ : মহিলা	CZH0009026 ফটো উপলব্ধ
880 নাম : অশোক সিংহ পিতাৰ নাম: ইন্দ্ৰভূষণ সিংহ ঘৰ নং : ৫৫৬ক বয়স : 53 লিঙ্গ : পুৰুষ	CZH0009021 ফটো উপলব্ধ	881 নাম : শিলা সিংহ স্বামীৰ নাম: অশোক সিংহ ঘৰ নং : ৫৫৬ক বয়স : 48 লিঙ্গ : মহিলা	CZH0009022 ফটো উপলব্ধ	882 নাম : অসীম দাস পিতাৰ নাম: গোবিন্দ দাস ঘৰ নং : ৫৫৬খ বয়স : 45 লিঙ্গ : পুৰুষ	CZH0009023 ফটো উপলব্ধ
883 নাম : বিশেশ্বৰ প্ৰসাদ গুপ্তা পিতাৰ নাম: হৰিচৰন গুপ্তা ঘৰ নং : ৫৫৬গ বয়স : 45 লিঙ্গ : পুৰুষ	CZH0009028 ফটো উপলব্ধ	884 নাম : পিংকী গুপ্তা স্বামীৰ নাম: বিশেশ্বৰ গুপ্তা ঘৰ নং : ৫৫৬গ বয়স : 42 লিঙ্গ : মহিলা	CZH0009029 ফটো উপলব্ধ	885 নাম : তপু দাস স্বামীৰ নাম: অসীম দাস ঘৰ নং : ৫৫৬খ বয়স : 42 লিঙ্গ : মহিলা	CZH0009024 ফটো উপলব্ধ
886 নাম : শৌভা গুপ্তা পিতাৰ নাম: কুব্ৰেৰ প্ৰসাদ গুপ্তা ঘৰ নং : ৫৫৬ বয়স : 39 লিঙ্গ : মহিলা	CZH0009018 ফটো উপলব্ধ	887 নাম : চন্ডা কুমাৰী গুপ্তা পিতাৰ নাম: ভিৰেন্দ্ৰ প্ৰসাদ গুপ্তা ঘৰ নং : ৫৫৬গ বয়স : 29 লিঙ্গ : মহিলা	CZH0124651 ফটো উপলব্ধ	888 নাম : বৃধ সাগৰ গুপ্তা পিতাৰ নাম: কুব্ৰেৰ গুপ্তা ঘৰ নং : ৫৫৬ বয়স : 29 লিঙ্গ : পুৰুষ	CZH0009020 ফটো উপলব্ধ
889 নাম : সোনি গুপ্তা স্বামীৰ নাম: বৃদ্ধ সাগৰ গুপ্তা ঘৰ নং : 556 বয়স : 28 লিঙ্গ : মহিলা	CZH0404707 ফটো উপলব্ধ	890 নাম : বলৰাম গুপ্তা পিতাৰ নাম: বিৰেন্দ্ৰ প্ৰসাদ গুপ্তা ঘৰ নং : ৫৫৬ গ বয়স : 26 লিঙ্গ : পুৰুষ	CZH0124370 ফটো উপলব্ধ	891 নাম : সঞ্জনা সিং গুপ্তা পিতাৰ নাম: বলৰাম গুপ্তা ঘৰ নং : 556 গ বয়স : 27 লিঙ্গ : মহিলা	CZH0486746 ফটো উপলব্ধ
892 নাম : বলবীৰ গুপ্তা পিতাৰ নাম: বিৰেন্দ্ৰ প্ৰসাদ গুপ্তা ঘৰ নং : 556 গ বয়স : 26 লিঙ্গ : পুৰুষ	CZH0486522 ফটো উপলব্ধ	893 নাম : আয়ুষ সিংহ পিতাৰ নাম: ভিৰেন্দ্ৰ সিংহ ঘৰ নং : 556 ক বয়স : 24 লিঙ্গ : পুৰুষ	CZH0517128 ফটো উপলব্ধ	E 894 নাম : সত্যদেউ প্ৰসাদ গুপ্তা পিতাৰ নাম: জয়শ্ৰী গুপ্তা ঘৰ নং : ৫৫৭ বয়স : 91 লিঙ্গ : পুৰুষ	CZH0009030 ফটো উপলব্ধ
895 নাম : সুৰেন্দ্ৰ গুপ্তা পিতাৰ নাম: সত্যদেউ গুপ্তা ঘৰ নং : ৫৫৭ বয়স : 71 লিঙ্গ : পুৰুষ	CZH0009031 ফটো উপলব্ধ	896 নাম : বামনৰেচ যাদৱ পিতাৰ নাম: বংশী যাদৱ ঘৰ নং : ৫৫৭ক বয়স : 69 লিঙ্গ : পুৰুষ	CZH0009036 ফটো উপলব্ধ	897 নাম : শিবচন্দ্ৰন গুপ্তা পিতাৰ নাম: বামদেউ গুপ্তা ঘৰ নং : ৫৫৭ঘ বয়স : 66 লিঙ্গ : পুৰুষ	CZH0009039 ফটো উপলব্ধ
898 নাম : বাৰ্জেন্দ্ৰ প্ৰসাদ পিতাৰ নাম: বাম প্ৰসাদ ঘৰ নং : ৫৫৭গ বয়স : 61 লিঙ্গ : পুৰুষ	CZH0009038 ফটো উপলব্ধ	899 নাম : লালজী গুপ্তা পিতাৰ নাম: সুখাই গুপ্তা ঘৰ নং : ৫৫৭জ বয়স : 61 লিঙ্গ : পুৰুষ	CZH0009043 ফটো উপলব্ধ	900 নাম : বামজী গুপ্তা পিতাৰ নাম: সুখাই গুপ্তা ঘৰ নং : ৫৫৭জ বয়স : 58 লিঙ্গ : পুৰুষ	CZH0009044 ফটো উপলব্ধ

বিধানসভা সমষ্টিৰ নম্বৰ আৰু নাম : 86-তিনিচুকীয়া  
অংশৰ নম্বৰ আৰু নাম : 3-আদৰ্শ পথ (অংশ)

901 নাম : জিয়েন্দ্র গুপ্তা পিতাৰ নাম: সত্যদেউ গুপ্তা ঘৰ নং : ৫৫৭ বয়স : 56 লিঙ্গ : পুৰুষ	CZH0009032 ফটো উপলব্ধ	E 902 নাম : বামজাহ্নু গুপ্তা পিতাৰ নাম: বিদেশী গুপ্তা ঘৰ নং : 557 বয়স : 56 লিঙ্গ : পুৰুষ	CZH0009041 ফটো উপলব্ধ	903 নাম : বামপ্রতাপ গুপ্তা পিতাৰ নাম: শ্যামবদন গুপ্তা ঘৰ নং : ৫৫৭ক বয়স : 46 লিঙ্গ : পুৰুষ	CZH0009047 ফটো উপলব্ধ
904 নাম : যোগীন্দ্র গুপ্তা পিতাৰ নাম: সত্যা দেও গুপ্তা ঘৰ নং : ৫৫৭ বয়স : 45 লিঙ্গ : পুৰুষ	CZH0009033 ফটো উপলব্ধ	905 নাম : ইন্দ্রজিত যাদৱ পিতাৰ নাম: বামলক্ষন যাদৱ ঘৰ নং : ৫৫৭ক বয়স : 43 লিঙ্গ : পুৰুষ	CZH0009037 ফটো উপলব্ধ	906 নাম : বাধেশ্যাম গুপ্তা পিতাৰ নাম: বামজী গুপ্তা ঘৰ নং : ৫৫৭জ বয়স : 43 লিঙ্গ : পুৰুষ	CZH0009045 ফটো উপলব্ধ
907 নাম : বিন্দুদেবী গুপ্তা পিতাৰ নাম: বামপ্রতাপ গুপ্তা ঘৰ নং : ৫৫৭ক বয়স : 42 লিঙ্গ : মহিলা	CZH0009048 ফটো উপলব্ধ	908 নাম : মুন্না গুপ্তা পিতাৰ নাম: লালজী গুপ্তা ঘৰ নং : ৫৫৭জ বয়স : 41 লিঙ্গ : পুৰুষ	CZH0009046 ফটো উপলব্ধ	909 নাম : দুৰ্গেশ গুপ্তা পিতাৰ নাম: শিবচৰন গুপ্তা ঘৰ নং : ৫৫৭ঘ বয়স : 41 লিঙ্গ : পুৰুষ	CZH0009040 ফটো উপলব্ধ
910 নাম : পুনম দেৱী স্বামীৰ নাম: জোগিন্দ্র গুপ্তা ঘৰ নং : ৫৫৭ বয়স : 41 লিঙ্গ : মহিলা	CZH0139519 ফটো উপলব্ধ	911 নাম : মুন্না গুপ্তা পিতাৰ নাম: ৰাজকুমাৰ গুপ্তা ঘৰ নং : ৫৫৭চ বয়স : 41 লিঙ্গ : পুৰুষ	CZH0009042 ফটো উপলব্ধ	912 নাম : ৰীতা যাদৱ স্বামীৰ নাম: ইন্দ্রজিত যাদৱ ঘৰ নং : ৫৫৭ক বয়স : 36 লিঙ্গ : মহিলা	CZH0139527 ফটো উপলব্ধ
913 নাম : জ্ঞানমতী দেৱী স্বামীৰ নাম: কমলেশ গুপ্তা ঘৰ নং : 557 বয়স : 35 লিঙ্গ : মহিলা	CZH0493551 ফটো উপলব্ধ	914 নাম : ইন্দ্রজিত গুপ্তা পিতাৰ নাম: শিৱ চন্দ্র গুপ্তা ঘৰ নং : ৫৫৭ঘ বয়স : 32 লিঙ্গ : পুৰুষ	CZH0139568 ফটো উপলব্ধ	915 নাম : গনেশ কুমাৰ গুপ্ত পিতাৰ নাম: ৰীমজাহ্নু গুপ্ত ঘৰ নং : 557 বয়স : 31 লিঙ্গ : পুৰুষ	CZH0139626 ফটো উপলব্ধ
916 নাম : সুৰজ গুপ্তা পিতাৰ নাম: বাম জশ গুপ্তা ঘৰ নং : 557 বয়স : 27 লিঙ্গ : পুৰুষ	CZH0493858 ফটো উপলব্ধ	917 নাম : গুৰিয়া গুপ্তা পিতাৰ নাম: বাম প্রতাপ গুপ্তা ঘৰ নং : 557 ক বয়স : 25 লিঙ্গ : মহিলা	CZH0423830 ফটো উপলব্ধ	918 নাম : সুশিলা দেৱী স্বামীৰ নাম: জিতেন্দ্র গুপ্তা ঘৰ নং : 557 ক বয়স : 44 লিঙ্গ : মহিলা	CZH0515965 ফটো উপলব্ধ
919 নাম : ৰাজেশ গুপ্তা পিতাৰ নাম: জিতেন্দ্র গুপ্তা ঘৰ নং : 557ক বয়স : 30 লিঙ্গ : পুৰুষ	CZH0515841 ফটো উপলব্ধ	920 নাম : সুৰজ গুপ্তা পিতাৰ নাম: জিতেন্দ্র গুপ্তা ঘৰ নং : 557 ক বয়স : 27 লিঙ্গ : পুৰুষ	CZH0515858 ফটো উপলব্ধ	921 নাম : খুশী গুপ্তা পিতাৰ নাম: জঙ্গলী গুপ্তা ঘৰ নং : ৫৫৮ক বয়স : 77 লিঙ্গ : পুৰুষ	CZH0009053 ফটো উপলব্ধ
922 নাম : নেবুলাল গুপ্তা পিতাৰ নাম: মকসুদন গুপ্তা ঘৰ নং : ৫৫৮ বয়স : 75 লিঙ্গ : পুৰুষ	CZH0009049 ফটো উপলব্ধ	923 নাম : বামনিষ্ঠুৰ গুপ্তা পিতাৰ নাম: মুচাই গুপ্তা ঘৰ নং : ৫৫৮খ বয়স : 71 লিঙ্গ : পুৰুষ	CZH0009056 ফটো উপলব্ধ	924 নাম : ইন্দ্রবতী গুপ্তা স্বামীৰ নাম: নেবুলাল গুপ্তা ঘৰ নং : ৫৫৮ বয়স : 70 লিঙ্গ : মহিলা	CZH0009050 ফটো উপলব্ধ
925 নাম : খেদেৰো গুপ্তা পিতাৰ নাম: জঙ্গলী গুপ্তা ঘৰ নং : ৫৫৮ক বয়স : 69 লিঙ্গ : পুৰুষ	CZH0009054 ফটো উপলব্ধ	926 নাম : মোহনলাল গুপ্তা পিতাৰ নাম: খুশী গুপ্তা ঘৰ নং : ৫৫৮ক বয়স : 42 লিঙ্গ : পুৰুষ	CZH0009055 ফটো উপলব্ধ	927 নাম : সন্তোশ গুপ্তা পিতাৰ নাম: নেবুলাল গুপ্তা ঘৰ নং : ৫৫৮ বয়স : 42 লিঙ্গ : পুৰুষ	CZH0009051 ফটো উপলব্ধ
928 নাম : ভুলেনাথ গুপ্তা পিতাৰ নাম: বামনিষ্ঠুৰ গুপ্তা ঘৰ নং : ৫৫৮খ বয়স : 41 লিঙ্গ : পুৰুষ	CZH0009057 ফটো উপলব্ধ	929 নাম : বিনদ গুপ্তা পিতাৰ নাম: নেবুলাল গুপ্তা ঘৰ নং : ৫৫৮ বয়স : 40 লিঙ্গ : পুৰুষ	CZH0009052 ফটো উপলব্ধ	930 নাম : বামনাথ গুপ্তা পিতাৰ নাম: বামনিষ্ঠুৰ গুপ্তা ঘৰ নং : ৫৫৮খ বয়স : 39 লিঙ্গ : পুৰুষ	CZH0009058 ফটো উপলব্ধ



931 নাম : নান লক্ষ্মী দেবী স্বামীৰ নাম : গুড়ু গুপ্তা ঘৰ নং : ৫৫৮ খ বয়স : 34 লিঙ্গ : মহিলা	CZH0124560 ফটো উপলব্ধ	932 নাম : সৰীতা দেবী স্বামীৰ নাম : বামনাথ গুপ্তা ঘৰ নং : ৫৫৮ খ বয়স : 34 লিঙ্গ : মহিলা	CZH0123620 ফটো উপলব্ধ	933 নাম : সুৰেশ যাদৱ পিতাৰ নাম : বিখাৰী যাদৱ ঘৰ নং : ৫৫৯গ বয়স : 56 লিঙ্গ : পুৰুষ	CZH0009064 ফটো উপলব্ধ
934 নাম : বাজেন্দু যাদৱ পিতাৰ নাম : বিখাৰী যাদৱ ঘৰ নং : ৫৫৯গ বয়স : 51 লিঙ্গ : পুৰুষ	CZH0009065 ফটো উপলব্ধ	935 নাম : বামমিলন গুপ্তা পিতাৰ নাম : বামদেউ গুপ্তা ঘৰ নং : ৫৫৯ বয়স : 51 লিঙ্গ : পুৰুষ	CZH0009060 ফটো উপলব্ধ	936 নাম : বাকেশ গুপ্তা পিতাৰ নাম : শ্ৰীৰাম গুপ্তা ঘৰ নং : ৫৫৯ক বয়স : 51 লিঙ্গ : পুৰুষ	CZH0009063 ফটো উপলব্ধ
937 নাম : বামসেবক গুপ্তা পিতাৰ নাম : বামদেউ গুপ্তা ঘৰ নং : ৫৫৯ বয়স : 46 লিঙ্গ : পুৰুষ	CZH0009061 ফটো উপলব্ধ	938 নাম : বিতা দেবী স্বামীৰ নাম : মন্সি গুপ্তা ঘৰ নং : 559 বয়স : 44 লিঙ্গ : মহিলা	CZH0317644 ফটো উপলব্ধ	939 নাম : মুনশি গুপ্তা পিতাৰ নাম : বামদেউ গুপ্তা ঘৰ নং : ৫৫৯ বয়স : 41 লিঙ্গ : পুৰুষ	CZH0009062 ফটো উপলব্ধ
940 নাম : চন্দন গুপ্তা পিতাৰ নাম : শ্ৰীৰাম গুপ্তা ঘৰ নং : ৫৫৯ক বয়স : 31 লিঙ্গ : পুৰুষ	CZH0139865 ফটো উপলব্ধ	941 নাম : প্রদমান গুপ্তা পিতাৰ নাম : মুনশী গুপ্তা ঘৰ নং : 559 বয়স : 26 লিঙ্গ : পুৰুষ	CZH0435552 ফটো উপলব্ধ	942 নাম : বাজু গুপ্তা পিতাৰ নাম : স্বামীনাথ গুপ্তা ঘৰ নং : ৫৬০ বয়স : 56 লিঙ্গ : পুৰুষ	CZH0009067 ফটো উপলব্ধ
E 943 নাম : গামা প্ৰসাদ গুপ্তা পিতাৰ নাম : ধৰ্ম্ম গুপ্তা ঘৰ নং : ৫৬১ বয়স : 81 লিঙ্গ : পুৰুষ	CZH0009069 ফটো উপলব্ধ	944 নাম : বাদমী দেবী গুপ্তা স্বামীৰ নাম : গায়া প্ৰসাদ গুপ্তা ঘৰ নং : ৫৬১ বয়স : 71 লিঙ্গ : মহিলা	CZH0009070 ফটো উপলব্ধ	945 নাম : বামজনক গুপ্তা পিতাৰ নাম : শ্ৰীতম গুপ্তা ঘৰ নং : ৫৬১খ বয়স : 66 লিঙ্গ : পুৰুষ	CZH0009074 ফটো উপলব্ধ
946 নাম : দেবানন্দ গুপ্তা পিতাৰ নাম : গামা প্ৰসাদ গুপ্তা ঘৰ নং : ৫৬১ বয়স : 48 লিঙ্গ : পুৰুষ	CZH0009071 ফটো উপলব্ধ	947 নাম : প্ৰমানন্দ গুপ্তা পিতাৰ নাম : গায়া প্ৰসাদ গুপ্তা ঘৰ নং : ৫৬১ বয়স : 43 লিঙ্গ : পুৰুষ	CZH0009073 ফটো উপলব্ধ	948 নাম : গৌৰি গুপ্তা স্বামীৰ নাম : দেবানন্দ গুপ্তা ঘৰ নং : ৫৬১ বয়স : 43 লিঙ্গ : মহিলা	CZH0009072 ফটো উপলব্ধ
949 নাম : চবনম খাতন স্বামীৰ নাম : মসুদ নয়াম ঘৰ নং : ৫৬১ক বয়স : 39 লিঙ্গ : ৩য় লিঙ্গ	CZH0140798 ফটো উপলব্ধ	950 নাম : মহেশ মণ্ডল পিতাৰ নাম : বুলন মণ্ডল ঘৰ নং : 561ক বয়স : 38 লিঙ্গ : পুৰুষ	CZH0317503 ফটো উপলব্ধ	951 নাম : পালক গুপ্তা পিতাৰ নাম : দেৱানন্দ গুপ্তা ঘৰ নং : 561 বয়স : 21 লিঙ্গ : মহিলা	CZH1809250 ফটো উপলব্ধ
952 নাম : লক্ষীন্দৰ ৰায় পিতাৰ নাম : ৰাম সেৱক ৰায় ঘৰ নং : 561 ক বয়স : 45 লিঙ্গ : পুৰুষ	CZH0486878 ফটো উপলব্ধ	953 নাম : অনিতা দেবী পিতাৰ নাম : লক্ষীন্দৰ ৰায় ঘৰ নং : 561 ক বয়স : 38 লিঙ্গ : মহিলা	CZH0486316 ফটো উপলব্ধ	954 নাম : শ্যাম নাৰায়ন গুপ্তা পিতাৰ নাম : বামজনক গুপ্তা ঘৰ নং : ৫৬২ক বয়স : 56 লিঙ্গ : পুৰুষ	CZH0009075 ফটো উপলব্ধ
955 নাম : ৰোপনাৰায়ন গুপ্তা পিতাৰ নাম : ৰামদাচ গুপ্তা ঘৰ নং : ৫৬৩ক বয়স : 59 লিঙ্গ : পুৰুষ	CZH0009077 ফটো উপলব্ধ	956 নাম : প্ৰমোদ গুপ্তা পিতাৰ নাম : মঙ্গোৰু গুপ্তা ঘৰ নং : ৫৬৩খ বয়স : 41 লিঙ্গ : পুৰুষ	CZH0009078 ফটো উপলব্ধ	957 নাম : কবিতা গুপ্তা স্বামীৰ নাম : উমেশকুমাৰ গুপ্তা ঘৰ নং : 563 বয়স : 32 লিঙ্গ : মহিলা	CZH0488262 ফটো উপলব্ধ
958 নাম : ৰবিকুমাৰ গুপ্তা পিতাৰ নাম : বাবুলাল গুপ্তা ঘৰ নং : 563 বয়স : 25 লিঙ্গ : পুৰুষ	CZH0488569 ফটো উপলব্ধ	E 959 নাম : ৰঘুনাথ ৰায় পিতাৰ নাম : সজেন্দু ৰায় ঘৰ নং : ৫৬৪ বয়স : 86 লিঙ্গ : পুৰুষ	CZH0009100 ফটো উপলব্ধ	960 নাম : সশানাথ সাহ পিতাৰ নাম : পসুৰাম সাহ ঘৰ নং : ৫৬৪জ বয়স : 81 লিঙ্গ : পুৰুষ	CZH0009095 ফটো উপলব্ধ



961 নাম : গৌৰক ৰায় পিতাৰ নাম: ৰগৰ ৰায় ঘৰ নং : ৫৬৪৮ বয়স : 76 লিঙ্গ : পুৰুষ	CZH0009106 ফটো উপলব্ধ	962 নাম : নৰসিং সাহ পিতাৰ নাম: ৰামদয়াল গুপ্তা ঘৰ নং : ৫৬৪৮ বয়স : 71 লিঙ্গ : পুৰুষ	CZH0009087 ফটো উপলব্ধ	963 নাম : বাবুলাল গুপ্তা পিতাৰ নাম: মতিলাল গুপ্তা ঘৰ নং : ৫৬৪৮ বয়স : 66 লিঙ্গ : পুৰুষ	CZH0009080 ফটো উপলব্ধ
964 নাম : ৰাধেশ্যাম বাৰ্মা পিতাৰ নাম: ৰামকৃষ্ণ বাৰ্মা ঘৰ নং : ৫৬৪৮ বয়স : 63 লিঙ্গ : পুৰুষ	CZH0009092 ফটো উপলব্ধ	965 নাম : যোগেন্দ্ৰ গুপ্তা পিতাৰ নাম: মতিলাল গুপ্তা ঘৰ নং : ৫৬৪৮ বয়স : 61 লিঙ্গ : পুৰুষ	CZH0009081 ফটো উপলব্ধ	966 নাম : উমপ্ৰকাশ গুপ্তা পিতাৰ নাম: কালীচৰন গুপ্তা ঘৰ নং : ৫৬৪৮ বয়স : 59 লিঙ্গ : পুৰুষ	CZH0009090 ফটো উপলব্ধ
967 নাম : শ্যাম বিহাৰী বৰ্মা পিতাৰ নাম: ৰাম কৃষ্ণ বিহাৰী বৰ্মা ঘৰ নং : ৫৬৪৮ বয়স : 59 লিঙ্গ : পুৰুষ	CZH0009104 ফটো উপলব্ধ	968 নাম : মালতী দেবী গুপ্তা স্বামীৰ নাম: বাবুলাল গুপ্তা ঘৰ নং : ৫৬৪৮ বয়স : 56 লিঙ্গ : মহিলা	CZH0009082 ফটো উপলব্ধ	969 নাম : বিন্দু দেবী গুপ্তা স্বামীৰ নাম: উমপ্ৰকাশ গুপ্তা ঘৰ নং : ৫৬৪৮ বয়স : 56 লিঙ্গ : মহিলা	CZH0009091 ফটো উপলব্ধ
E 970 নাম : ৰাধেশ্যাম সাহ পিতাৰ নাম: সুৰেশ সাহ ঘৰ নং : ৫৬৪৮ বয়স : 56 লিঙ্গ : পুৰুষ	CZH0009096 ফটো উপলব্ধ	971 নাম : জগদেব মাহাতো পিতাৰ নাম: নন্দলাল মাহাতো ঘৰ নং : ৫৬৪৮ বয়স : 56 লিঙ্গ : পুৰুষ	CZH0009086 ফটো উপলব্ধ	972 নাম : শিবনাথ ৰায় পিতাৰ নাম: বিখাৰী ৰায় ঘৰ নং : ৫৬৪৮ বয়স : 53 লিঙ্গ : পুৰুষ	CZH0009107 ফটো উপলব্ধ
973 নাম : সন্ত ৰায় পিতাৰ নাম: জয়নাৰায়ন ৰায় ঘৰ নং : ৫৬৪৮ বয়স : 53 লিঙ্গ : পুৰুষ	CZH0009101 ফটো উপলব্ধ	974 নাম : মনা দেবী গুপ্তা স্বামীৰ নাম: পৰেশ নাথ গুপ্তা ঘৰ নং : ৫৬৪৮ বয়স : 53 লিঙ্গ : মহিলা	CZH0283606 ফটো উপলব্ধ	975 নাম : শিবা দেবী গুপ্তা স্বামীৰ নাম: যোগেন্দ্ৰ গুপ্তা ঘৰ নং : ৫৬৪৮ বয়স : 51 লিঙ্গ : মহিলা	CZH0009083 ফটো উপলব্ধ
976 নাম : পাৰস নাথ গুপ্তা পিতাৰ নাম: সুৰত গুপ্তা ঘৰ নং : ৫৬৪৮ বয়স : 51 লিঙ্গ : পুৰুষ	CZH0009103 ফটো উপলব্ধ	977 নাম : চুলিলাল গুপ্তা পিতাৰ নাম: ভুলাই গুপ্তা ঘৰ নং : ৫৬৪৮ বয়স : 49 লিঙ্গ : পুৰুষ	CZH0009089 ফটো উপলব্ধ	978 নাম : সঞ্জয় কুমাৰ গুপ্তা পিতাৰ নাম: মনিব প্ৰসাদ গুপ্তা ঘৰ নং : ৫৬৪৮ বয়স : 46 লিঙ্গ : পুৰুষ	CZH0009097 ফটো উপলব্ধ
979 নাম : লক্ষ্মী দেবী গুপ্তা স্বামীৰ নাম: চুলিলাল গুপ্তা ঘৰ নং : ৫৬৪৮ বয়স : 45 লিঙ্গ : মহিলা	CZH0009085 ফটো উপলব্ধ	980 নাম : মনমতী দেবী গুপ্তা পিতাৰ নাম: সঞ্জয় গুপ্তা ঘৰ নং : ৫৬৪৮ বয়স : 43 লিঙ্গ : মহিলা	CZH0009098 ফটো উপলব্ধ	981 নাম : সংগীতা দেবী স্বামীৰ নাম: শ্যাম বিহাৰী বৰ্মা ঘৰ নং : ৫৬৪৮ বয়স : 43 লিঙ্গ : মহিলা	CZH0009105 ফটো উপলব্ধ
982 নাম : ৰঞ্জন কুমাৰ গুপ্তা পিতাৰ নাম: মনিব প্ৰসাদ গুপ্তা ঘৰ নং : ৫৬৪৮ বয়স : 42 লিঙ্গ : পুৰুষ	CZH0009099 ফটো উপলব্ধ	983 নাম : ৰাজেশ ৰায় পিতাৰ নাম: ৰঘুনাথ ৰায় ঘৰ নং : ৫৬৪৮ বয়স : 41 লিঙ্গ : পুৰুষ	CZH0009102 ফটো উপলব্ধ	984 নাম : ৰাজু কুমাৰ বাৰ্মা পিতাৰ নাম: ৰাধেশ্যাম বাৰ্মা ঘৰ নং : ৫৬৪৮ বয়স : 39 লিঙ্গ : পুৰুষ	CZH0009094 ফটো উপলব্ধ
985 নাম : দুৰবিজয় গুপ্তা পিতাৰ নাম: জগদীশ গুপ্তা ঘৰ নং : ৫৬৪৮ বয়স : 36 লিঙ্গ : পুৰুষ	CZH0283648 ফটো উপলব্ধ	986 নাম : মনোজ কুমাৰ গুপ্তা পিতাৰ নাম: হিৰালাল গুপ্তা ঘৰ নং : ৫৬৪৮ বয়স : 36 লিঙ্গ : পুৰুষ	CZH0124693 ফটো উপলব্ধ	987 নাম : শান্ত বিজয় গুপ্তা পিতাৰ নাম: জগদীশ গুপ্তা ঘৰ নং : ৫৬৪৮ বয়স : 35 লিঙ্গ : পুৰুষ	CZH0283655 ফটো উপলব্ধ
988 নাম : চনো বৰ্মা পিতাৰ নাম: ৰাধেশ্যাম বৰ্মা ঘৰ নং : ৫৬৪৮ বয়স : 32 লিঙ্গ : পুৰুষ	CZH0009084 ফটো উপলব্ধ	989 নাম : মুন্না গুপ্তা পিতাৰ নাম: ওমপ্ৰকাশ গুপ্তা ঘৰ নং : 564 বয়স : 32 লিঙ্গ : পুৰুষ	SEW0106013 ফটো উপলব্ধ	990 নাম : নায়ায়ন গুপ্তা পিতাৰ নাম: সুভাষ গুপ্তা ঘৰ নং : ৫৬৪৮ বয়স : 31 লিঙ্গ : পুৰুষ	CZH0141499 ফটো উপলব্ধ

991	CZH0141507	ফটো উপলব্ধ	992	CZH0141556	ফটো উপলব্ধ	993	CZH1127166	ফটো উপলব্ধ
নাম : উমেশ কুমাৰ গুপ্তা পিতাৰ নাম: বাবুলাল গুপ্তা ঘৰ নং : ৫৬৩ বয়স : 31 লিঙ্গ : পুৰুষ			নাম : কিষান কুমাৰ গুপ্তা পিতাৰ নাম: বাবুলাল গুপ্তা ঘৰ নং : ৫৬৪ বয়স : 30 লিঙ্গ : পুৰুষ			নাম : ব্ৰজেশ কুমাৰ মাহাতু পিতাৰ নাম: জগদেব মাহাতু ঘৰ নং : 564 বয়স : 30 লিঙ্গ : পুৰুষ		
994	SEW0114934	ফটো উপলব্ধ	995	CZH1127109	ফটো উপলব্ধ	996	CZH0420505	ফটো উপলব্ধ
নাম : অঞ্জলী দেবী স্বামীৰ নাম: মুন্না গুপ্তা ঘৰ নং : 564 বয়স : 25 লিঙ্গ : মহিলা			নাম : বাকেশ কুমাৰ মাহাতু পিতাৰ নাম: জগদেব মাহাতু ঘৰ নং : 564 বয়স : 24 লিঙ্গ : পুৰুষ			নাম : জানকী বৰ্মা স্বামীৰ নাম: বাজু কুমাৰ বৰ্মা ঘৰ নং : 564 চ বয়স : 37 লিঙ্গ : মহিলা		
997	SEW0106997	ফটো উপলব্ধ	998	SEW0014365	ফটো উপলব্ধ	999	SEW0114223	ফটো উপলব্ধ
নাম : বেনু গুপ্তা স্বামীৰ নাম: মনোজ কুমাৰ গুপ্তা ঘৰ নং : 564জে বয়স : 39 লিঙ্গ : মহিলা			নাম : অঞ্জলী গুপ্তা পিতাৰ নাম: সঞ্জয়কুমাৰ গুপ্তা ঘৰ নং : 564 বা বয়স : 20 লিঙ্গ : মহিলা			নাম : অনুৰূপ ৰায় পিতাৰ নাম: প্ৰোভুনাথ ৰায় ঘৰ নং : 564ক বয়স : 38 লিঙ্গ : পুৰুষ		
1000	SEW0114256	ফটো উপলব্ধ	1001	CZH1121144	ফটো উপলব্ধ	1002	CZH0493734	ফটো উপলব্ধ
নাম : উষা দেবী স্বামীৰ নাম: অনুৰূপ ৰায় ঘৰ নং : 564ক বয়স : 33 লিঙ্গ : মহিলা			নাম : মিন দেবী স্বামীৰ নাম: দৰবিজয় গুপ্তা ঘৰ নং : 564 চ বয়স : 37 লিঙ্গ : মহিলা			নাম : প্ৰদম গুপ্তা পিতাৰ নাম: প্ৰবেশ নাথ গুপ্তা ঘৰ নং : 564 ট বয়স : 37 লিঙ্গ : পুৰুষ		
1003	SEW0016337	ফটো উপলব্ধ	1004	CZH0009108	ফটো উপলব্ধ	1005	CZH0009109	ফটো উপলব্ধ
নাম : অভিষেক কুমাৰ বৰ্মা পিতাৰ নাম: শ্যাম বিহাৰী বৰ্মা ঘৰ নং : 564থ বয়স : 21 লিঙ্গ : পুৰুষ			নাম : ৰামব্ৰিচ গুপ্তা পিতাৰ নাম: উদিত গুপ্তা ঘৰ নং : ৫৬৫ বয়স : 91 লিঙ্গ : পুৰুষ			নাম : ৰতনলাল গুপ্তা পিতাৰ নাম: ৰামব্ৰিচ গুপ্তা ঘৰ নং : ৫৬৫ বয়স : 61 লিঙ্গ : পুৰুষ		
1006	CZH0009110	ফটো উপলব্ধ	1007	CZH0009111	ফটো উপলব্ধ	1008	CZH0009112	ফটো উপলব্ধ
নাম : ইন্দ দেবী গুপ্তা পিতাৰ নাম: ৰতনলাল গুপ্তা ঘৰ নং : ৫৬৫ বয়স : 56 লিঙ্গ : মহিলা			নাম : সতনলাল গুপ্তা পিতাৰ নাম: ৰামব্ৰিচ গুপ্তা ঘৰ নং : ৫৬৫ বয়স : 48 লিঙ্গ : পুৰুষ			নাম : কমলেশ দেবী গুপ্তা স্বামীৰ নাম: সতন লাল গুপ্তা ঘৰ নং : ৫৬৫ বয়স : 45 লিঙ্গ : মহিলা		
1009	SEW0021188	ফটো উপলব্ধ						
নাম : বিশাল কুমাৰ গুপ্তা পিতাৰ নাম: সতনলাল গুপ্তা ঘৰ নং : 565 বয়স : 20 লিঙ্গ : পুৰুষ								



1010	2	CZH2141619	ফটো উপলব্ধ	নাম : সীমা ৰাণী স্বামীৰ নাম : ৰঞ্জিত কুমাৰ দে ঘৰ নং : 1160 বয়স : 59 লিঙ্গ : মহিলা	1011	2	CZH1378629	ফটো উপলব্ধ	নাম : ৰিংকি দে স্বামীৰ নাম : ৰাকেশ দে ঘৰ নং : 1160 বয়স : 37 লিঙ্গ : মহিলা	1012	3	SEW0161232	ফটো উপলব্ধ	নাম : সাহিল গুপ্তা পিতাৰ নাম : দেৱানন্দ গুপ্তা ঘৰ নং : 561 বয়স : 18 লিঙ্গ : পুৰুষ
1013	3	SEW0161299	ফটো উপলব্ধ	নাম : সাগৰ গুপ্তা পিতাৰ নাম : দেৱানন্দ গুপ্তা ঘৰ নং : 561 বয়স : 18 লিঙ্গ : পুৰুষ	1014	3	SEW0167684	ফটো উপলব্ধ	নাম : ৰোশন গুপ্তা পিতাৰ নাম : পাৰশ নাথ গুপ্তা ঘৰ নং : 976 বয়স : 18 লিঙ্গ : পুৰুষ	1015	3	SEW0170019	ফটো উপলব্ধ	নাম : সন্ধিতা ঘোষ পিতাৰ নাম : সুভাশীষ ঘোষ ঘৰ নং : 551 বয়স : 19 লিঙ্গ : মহিলা
1016	3	SEW0170068	ফটো উপলব্ধ	নাম : স্নেহা চৌধুৰী পিতাৰ নাম : সমীৰ বোৰান চৌধুৰী ঘৰ নং : 549 বয়স : 19 লিঙ্গ : মহিলা	1017	3	SEW0170076	ফটো উপলব্ধ	নাম : পূজা গুপ্তা পিতাৰ নাম : পৰেশনাথ গুপ্তা ঘৰ নং : 564 ট বয়স : 21 লিঙ্গ : মহিলা	1018	3	SEW0170126	ফটো উপলব্ধ	নাম : বিকাশ গুপ্তা পিতাৰ নাম : মুন্সী গুপ্তা ঘৰ নং : 559 বয়স : 20 লিঙ্গ : পুৰুষ
1019	2	SEW0174359	ফটো উপলব্ধ	নাম : ঋষিতা মহন্তী পিতাৰ নাম : ৰাজকুমাৰ মহন্তী ঘৰ নং : 959 বয়স : 19 লিঙ্গ : মহিলা	1020	1	SEW0174425	ফটো উপলব্ধ	নাম : সান্ধী দেবনাথ পিতাৰ নাম : দলাল দেবনাথ ঘৰ নং : 979 বয়স : 19 লিঙ্গ : মহিলা	1021	2	SEW0174714	ফটো উপলব্ধ	নাম : গংট অঞ্জলী ৰাও পিতাৰ নাম : গংট ঈশ্বৰ ৰাও ঘৰ নং : 964 বয়স : 22 লিঙ্গ : মহিলা
1022	2	SEW0174755	ফটো উপলব্ধ	নাম : কঙ্কনা দে পিতাৰ নাম : খোকন কুমাৰ দে ঘৰ নং : 1112 বয়স : 18 লিঙ্গ : মহিলা	1023	2	SEW0174839	ফটো উপলব্ধ	নাম : কৰিশা বাচফৰ পিতাৰ নাম : প্ৰদীপ বাচফৰ ঘৰ নং : 1089খ বয়স : 18 লিঙ্গ : মহিলা	1024	2	SEW0175000	ফটো উপলব্ধ	নাম : অপস্বৰা চেলেং পিতাৰ নাম : অনূজ চেলেং ঘৰ নং : 1174ক বয়স : 19 লিঙ্গ : মহিলা
1025	1	SEW0190074	ফটো উপলব্ধ	নাম : যুগ বাল্মীকি পিতাৰ নাম : জয় কুমাৰ বাল্মীকি ঘৰ নং : 918 বয়স : 19 লিঙ্গ : পুৰুষ	1026	1	SEW0190298	ফটো উপলব্ধ	নাম : ঋষি বাচফৰ পিতাৰ নাম : ৰাকেশ বাচফৰ ঘৰ নং : 1117 বয়স : 19 লিঙ্গ : পুৰুষ	1027	2	SEW0190348	ফটো উপলব্ধ	নাম : বিশাল বাচফৰ পিতাৰ নাম : ৰাকেশ বাচফৰ ঘৰ নং : 1117 বয়স : 24 লিঙ্গ : পুৰুষ
1028	1	SEW0191122	ফটো উপলব্ধ	নাম : সাহিল বাচফৰ পিতাৰ নাম : ৰাকেশ বাচফৰ ঘৰ নং : 1117 বয়স : 23 লিঙ্গ : পুৰুষ	1029	2	CZH2141620	ফটো উপলব্ধ	নাম : ৰাকেশ দে পিতাৰ নাম : ৰঞ্জিত দে ঘৰ নং : 1160 বয়স : 40 লিঙ্গ : পুৰুষ	1030	1	SEW0200436	ফটো উপলব্ধ	নাম : আৰমান বাল্মীকী পিতাৰ নাম : বিকী কুমাৰ বাল্মীকী ঘৰ নং : 916 বয়স : 18 লিঙ্গ : পুৰুষ
1031	3	SEW0201673	ফটো উপলব্ধ	নাম : খুশী কুমাৰী পিতাৰ নাম : শ্যাম বিহাৰী বৰ্মা ঘৰ নং : 564 বয়স : 18 লিঙ্গ : মহিলা	1032	3	SEW0203323	ফটো উপলব্ধ	নাম : আদিত্য কুমাৰ পিতাৰ নাম : ৰাম কুপা প্ৰসাদ ঘৰ নং : 1053খ বয়স : 19 লিঙ্গ : পুৰুষ					



1033	3	SEW0206763
নাম : কুমাৰী জ্যোতি স্বামীৰ নাম : সঞ্জয় গুপ্তা ঘৰ নং : 555 বয়স : 21 লিঙ্গ : মহিলা		
ফটো উপলব্ধ		

1034	2	DCH0327676
নাম : স্বামীৰ নাম : ঘৰ নং : 1173 বয়স : 32 লিঙ্গ : মহিলা		
ফটো উপলব্ধ		

S 1035	3	SEW0211169
নাম : পিংকী ছেত্ৰী মাতৃৰ নাম : জয়া ছেত্ৰী ঘৰ নং : 156 বয়স : 24 লিঙ্গ : মহিলা		
ফটো উপলব্ধ		

1036	2	SEW0212191
নাম : অমিত বাচফৰ পিতাৰ নাম : সুদামা বাচফৰ ঘৰ নং : 90 বয়স : 18 লিঙ্গ : পুৰুষ		
ফটো উপলব্ধ		

1037	1	SEW0215046
নাম : ৰিংকু কুমাৰী ঠাকুৰ স্বামীৰ নাম : বিকি ঠাকুৰ ঘৰ নং : 925 বয়স : 29 লিঙ্গ : মহিলা		
ফটো উপলব্ধ		

## ভোটাৰৰ সাৰাংশ

## A) ভোটাৰৰ সংখ্যা

	তালিকাৰ প্ৰকাৰ	তালিকাৰ চিনাক্তকৰণ	ভোটাৰৰ সংখ্যা				
			পুৰুষ	মহিলা	৩য় লিঙ্গ	মুঠ	
I	মূল তালিকা	মূল তালিকা বিশেষ সংশোধন, 2026 চনৰ পূৰ্বৰ 2025 চনৰ মূল তালিকাৰ লগত থকা সংযোজন সমূহ একত্ৰিতকৰন কৰা তালিকা।	529	479	1	1009	
II	যোগ তালিকা	পৰিপূৰক 1	বিশেষ সংক্ষিপ্ত সংশোধন, 2026	11	12	0	23
		পৰিপূৰক 2	অনবিচ্ছিন্ন সংশোধন 2026	1	4	0	5
			মুঠ	12	16	0	28
III	বিয়োজন তালিকা	পৰিপূৰক 1	বিশেষ সংক্ষিপ্ত সংশোধন, 2026	53	48	0	101
		পৰিপূৰক 2	অনবিচ্ছিন্ন সংশোধন 2026	8	10	0	18
			মুঠ	61	58	0	119
IV	লিংগ ক্ষেত্ৰত পৰিবৰ্তনৰ বাবে পাৰ্থক্য		0	0	0	0	
এই সংশোধনৰ পিছত ভোটাৰ তালিকাত ভোটাৰৰ মুঠ সংখ্যা (I+II-III+IV)			480	437	1	918	

## B) শুধৰনীৰ সংখ্যা

তালিকাৰ প্ৰকাৰ	তালিকাৰ চিনাক্তকৰণ	শুধৰনীৰ সংখ্যা
পৰিপূৰক 1	বিশেষ সংক্ষিপ্ত সংশোধন, 2026	38
পৰিপূৰক 2	অনবিচ্ছিন্ন সংশোধন 2026	11
	মুঠ	49

নিৰ্বাচক পঞ্জীয়ন বিষয়াৰ স্বাক্ষৰ

E-মত, S-স্থানান্তৰিত/ বাসস্থান পৰিবৰ্তন, R-প্ৰতিলিপি, M-নিখোজ, Q-অযোগ্য