



ভোটাৰ তালিকা 2026 S03 অসম

বিধানসভা সমষ্টিৰ নম্বৰ, নাম আৰু সংৰক্ষণৰ স্থিতি : 86 - তিনিচুকীয়া (সাধাৰণ)		খণ্ড নং : 193																			
এই বিধানসভা সমষ্টিত কোন সংসদীয় সমষ্টিৰ অন্তৰ্গত তাৰ নম্বৰ, নাম আৰু সংৰক্ষণ স্থিতি : 13 - ডিব্ৰুগড় (সাধাৰণ)																					
1. সংশোধনৰ বিৱৰণ																					
সংশোধনৰ বছৰ	2026	তালিকাৰ চিনাক্তকৰণ																			
ভিত্তি তাৰিখ	01-04-2026	বিশেষ সংশোধন, 2026 চনৰ পূৰ্বৰ 2025 চনৰ মূল তালিকাৰ লগত থকা সংযোজন সমূহ একত্ৰিতকৰণ কৰা তালিকা।																			
সংশোধনৰ প্ৰকাৰ	বিশেষ সংশোধন 2026																				
প্ৰকাশনৰ তাৰিখ	23-03-2026																				
2. খণ্ড আৰু ভোটগ্ৰহন কেন্দ্ৰৰ বিৱৰণ																					
খণ্ডৰ অন্তৰ্গত এলেকা সমূহৰ নম্বৰ আৰু নাম																					
1- দি. আৰ. এম. বেচিদেণ্টেল এলেকা		<table border="1" style="width: 100%; border-collapse: collapse;"> <tr> <td>মূল চহৰ/গাওঁ</td> <td>: তিনিচুকীয়া</td> </tr> <tr> <td>ৱাৰ্ড নং</td> <td>: ৱাৰ্ড নং ৩</td> </tr> <tr> <td>ডাকঘৰ</td> <td>: তিনিচুকীয়া</td> </tr> <tr> <td>পুলিচ থানা</td> <td>: তিনিচুকীয়া</td> </tr> <tr> <td>ব্লক</td> <td>: তিনিচুকীয়া পৌৰসভা</td> </tr> <tr> <td>ৰাজহ চক্ৰ</td> <td>: তিনিচুকীয়া</td> </tr> <tr> <td>জিলা</td> <td>: তিনিচুকীয়া</td> </tr> <tr> <td>পিনকোড</td> <td>: 786125</td> </tr> </table>				মূল চহৰ/গাওঁ	: তিনিচুকীয়া	ৱাৰ্ড নং	: ৱাৰ্ড নং ৩	ডাকঘৰ	: তিনিচুকীয়া	পুলিচ থানা	: তিনিচুকীয়া	ব্লক	: তিনিচুকীয়া পৌৰসভা	ৰাজহ চক্ৰ	: তিনিচুকীয়া	জিলা	: তিনিচুকীয়া	পিনকোড	: 786125
মূল চহৰ/গাওঁ	: তিনিচুকীয়া																				
ৱাৰ্ড নং	: ৱাৰ্ড নং ৩																				
ডাকঘৰ	: তিনিচুকীয়া																				
পুলিচ থানা	: তিনিচুকীয়া																				
ব্লক	: তিনিচুকীয়া পৌৰসভা																				
ৰাজহ চক্ৰ	: তিনিচুকীয়া																				
জিলা	: তিনিচুকীয়া																				
পিনকোড	: 786125																				
3. ভোটগ্ৰহন কেন্দ্ৰৰ বিৱৰণ																					
ভোটগ্ৰহন কেন্দ্ৰৰ নম্বৰ আৰু নাম :		ভোটগ্ৰহন কেন্দ্ৰৰ প্ৰকাৰ (পুৰুষ/মহিলা/সাধাৰণ)		সাধাৰণ																	
193 - বেলৰে ইনচটিটিউ (সোওঁফাল)		খণ্ডৰ অন্তৰ্গত সহায়ক ভোটগ্ৰহন কেন্দ্ৰৰ সংখ্যা :		0																	
ভোটগ্ৰহন কেন্দ্ৰৰ ঠিকনা :																					
বেলৰে ইনচটিটিউ, কোঠালী নং 1, তিনিচুকীয়া, ডাকঘৰ- তিনিচুকীয়া, থানা- তিনিচুকীয়া, জিলা- তিনিচুকীয়া, পিন - ৭৮৬১২৫																					
4. ভোটাৰৰ সংখ্যা																					
আৰম্ভনি ক্ৰমিক নং	শেষ ক্ৰমিক নং	মুঠ ভোটাৰ																			
		পুৰুষ	মহিলা	৩য় লিঙ্গ	মুঠ																
1	335	157	155	0	312																

নিৰ্বাচক পঞ্জীয়ন বিষয়াৰ স্বাক্ষৰ



Nazri Naksha

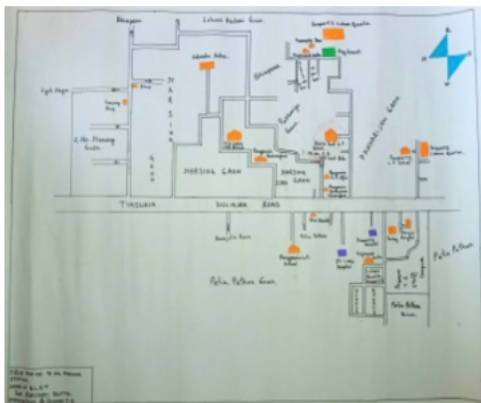

Google Map View



Polling Station Building Front View



ভোটগ্ৰহন কেন্দ্ৰৰ সন্মুখৰ দৃশ্য



Cad View

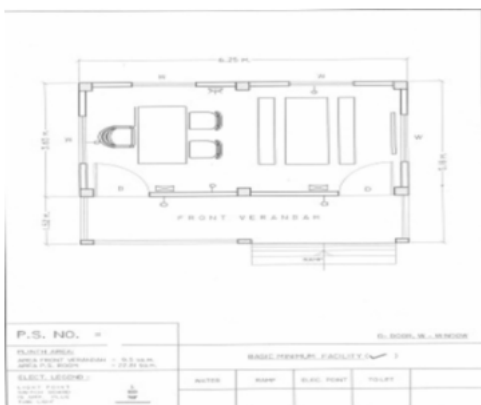

Key MAP View





বিধানসভা সমষ্টিৰ নম্বৰ আৰু নাম : 86-তিনিচুকীয়া
অংশৰ নম্বৰ আৰু নাম : 1- দি. আৰ. এম. বেচিমেণ্টেল এলেকা

1 নাম : হম বাহাদুৰ পিতাৰ নাম: কৃষ্ণ বাহাদুৰ ঘৰ নং : 0 বয়স : 38 লিঙ্গ : পুৰুষ	CZH0176941 ফটো উপলব্ধ	2 নাম : বিজয় কুমাৰ ধানুকা পিতাৰ নাম: জুগল কিশীৰ ধানুকা ঘৰ নং : 1 ক বয়স : 51 লিঙ্গ : পুৰুষ	TRE1497445 ফটো উপলব্ধ	3 নাম : বৰ্ষা ধানুকা স্বামীৰ নাম: ব্ৰিজয় কুমাৰ ধানুকা ঘৰ নং : 1 ক বয়স : 45 লিঙ্গ : মহিলা	TRE1494566 ফটো উপলব্ধ
4 নাম : অঞ্জনা ঠাকুৰ স্বামীৰ নাম: অবধৈশ ঠাকুৰ ঘৰ নং : 2 বয়স : 31 লিঙ্গ : মহিলা	CZH0176933 ফটো উপলব্ধ	5 নাম : পিংকি কুমাৰী স্বামীৰ নাম: সুৰেন্দ্ৰ কুমাৰ পণ্ডিত ঘৰ নং : 03 বয়স : 28 লিঙ্গ : মহিলা	CZH1806439 ফটো উপলব্ধ	6 নাম : উষাৰানী দেব স্বামীৰ নাম: চিত্তৰঞ্জন ঘৰ নং : 03/1002 বয়স : 90 লিঙ্গ : মহিলা	CZH9237438 ফটো উপলব্ধ
7 নাম : দিলীপ কুমাৰ দেব পিতাৰ নাম: চিত্তৰঞ্জন দেব ঘৰ নং : 03/1002 বয়স : 66 লিঙ্গ : পুৰুষ	CZH9238873 ফটো উপলব্ধ	8 নাম : কনিকা দেব স্বামীৰ নাম: দালিপ ঘৰ নং : 03/1002 বয়স : 62 লিঙ্গ : মহিলা	CZH9237449 ফটো উপলব্ধ	9 নাম : প্ৰশান্ত দেব পিতাৰ নাম: চিত্তৰঞ্জন ঘৰ নং : 03/1002 বয়স : 57 লিঙ্গ : পুৰুষ	CZH9237461 ফটো উপলব্ধ
10 নাম : বিপ্লব দেব পিতাৰ নাম: চিত্তৰঞ্জন ঘৰ নং : 03/1002 বয়স : 53 লিঙ্গ : পুৰুষ	CZH9237483 ফটো উপলব্ধ	11 নাম : দিপালী দেব স্বামীৰ নাম: প্ৰশান্ত ঘৰ নং : 03/1002 বয়স : 44 লিঙ্গ : মহিলা	CZH9237472 ফটো উপলব্ধ	12 নাম : দিপন্থিতা দেব পিতাৰ নাম: দিলীপ কুমাৰ দেব ঘৰ নং : 03/1002 বয়স : 36 লিঙ্গ : মহিলা	CZH9238806 ফটো উপলব্ধ
13 নাম : শুভদ্বীপ সিংহ পিতাৰ নাম: নিৰঞ্জন সিংহ ঘৰ নং : 6 বয়স : 24 লিঙ্গ : পুৰুষ	CZH1187335 ফটো উপলব্ধ	14 নাম : অজীত কুমাৰ চৌধুৰী পিতাৰ নাম: বিষ্ণু দেব চৌধুৰী ঘৰ নং : 008এ বয়স : 41 লিঙ্গ : পুৰুষ	CZH0467043 ফটো উপলব্ধ	15 নাম : মায়ী বানী দত্ত স্বামীৰ নাম: গৌৰাঙ্গ দত্ত ঘৰ নং : ২০ক বয়স : 71 লিঙ্গ : মহিলা	CZH9238884 ফটো উপলব্ধ
16 নাম : পৌতম দত্ত পিতাৰ নাম: গৌৰাংগ দত্ত ঘৰ নং : ২০ক বয়স : 46 লিঙ্গ : পুৰুষ	CZH9238895 ফটো উপলব্ধ	17 নাম : অমিত কুমাৰ গুপ্ত পিতাৰ নাম: পূৰ্ণ গুপ্ত ঘৰ নং : 027 বয়স : 25 লিঙ্গ : পুৰুষ	CZH1206804 ফটো উপলব্ধ	18 নাম : ৰাজু গুপ্তা পিতাৰ নাম: শিবজী প্ৰসাদ গুপ্তা ঘৰ নং : ২৯ বয়স : 36 লিঙ্গ : পুৰুষ	CZH9234575 ফটো উপলব্ধ
19 নাম : ৰঞ্জু গুপ্তা স্বামীৰ নাম: ৰাজু গুপ্তা ঘৰ নং : ৩০ বয়স : 35 লিঙ্গ : মহিলা	CZH9234586 ফটো উপলব্ধ	20 নাম : ৰাম কপাল চৌধুৰী পিতাৰ নাম: ৰাম বুরন চৌধুৰী ঘৰ নং : 34 বয়স : 45 লিঙ্গ : পুৰুষ	SEW0128793 ফটো উপলব্ধ	21 নাম : সঞ্জয় ৰায় পিতাৰ নাম: ৰাজেশ ৰায় ঘৰ নং : 35 বয়স : 23 লিঙ্গ : পুৰুষ	SEW0128801 ফটো উপলব্ধ
22 নাম : কানিয়া মাহাতো পিতাৰ নাম: নাৰায়ন মাহাতো ঘৰ নং : 47 বয়স : 34 লিঙ্গ : পুৰুষ	SEW0126300 ফটো উপলব্ধ	23 নাম : শূৰ্ণা গুপ্ত অন্যান্য: সত্যজিত গেপতা ঘৰ নং : ০০৫৩ বয়স : 26 লিঙ্গ : মহিলা	CZH0177162 ফটো উপলব্ধ	24 নাম : কৃষ্ণা সাহ পিতাৰ নাম: শিউজী সাহ ঘৰ নং : ১০০ বয়স : 51 লিঙ্গ : পুৰুষ	CZH9238511 ফটো উপলব্ধ
25 নাম : ৰাহুল সাহ পিতাৰ নাম: কৃষ্ণা সাহ ঘৰ নং : 100 বয়স : 24 লিঙ্গ : পুৰুষ	CZH1113752 ফটো উপলব্ধ	26 নাম : ৰীতা কুমাৰী সাহ পিতাৰ নাম: কৃষ্ণা সাহ ঘৰ নং : ১০০ বয়স : 21 লিঙ্গ : মহিলা	SEW0089771 ফটো উপলব্ধ	27 নাম : গীতা কুমাৰী সাহ পিতাৰ নাম: কৃষ্ণা সাহ সাহ ঘৰ নং : ১০০ বয়স : 21 লিঙ্গ : মহিলা	SEW0089607 ফটো উপলব্ধ
28 নাম : শাল গুপ্তা স্বামীৰ নাম: সঞ্জিত কুমাৰ গুপ্তা ঘৰ নং : 102 বয়স : 25 লিঙ্গ : মহিলা	CZH1484278 ফটো উপলব্ধ	29 নাম : ইন্দু ৰাই স্বামীৰ নাম: কামেশ্বৰ ৰাই ঘৰ নং : 122 বয়স : 55 লিঙ্গ : মহিলা	CZH0492090 ফটো উপলব্ধ	30 নাম : মৌচুমী কৰ্মকাৰ স্বামীৰ নাম: সুৰজ কৰ্মকাৰ ঘৰ নং : 122 বয়স : 38 লিঙ্গ : মহিলা	CZH1368893 ফটো উপলব্ধ



বিধানসভা সমষ্টিৰ নম্বৰ আৰু নাম : 86-তিনিচুকীয়া
অংশৰ নম্বৰ আৰু নাম : 1- দি. আৰ. এম. বেচিমেণ্টেল এলেকা

31 নাম : শংকৰ বাচফৰ পিতাৰ নাম: বিশ্বনাথ বাচফৰ ঘৰ নং : ১২২জ বয়স : 34 লিঙ্গ : পুৰুষ	CZH9234597 ফটো উপলব্ধ	32 নাম : পূজা ৰায় স্বামীৰ নাম: সঞ্জয় ৰায় ঘৰ নং : 123 বয়স : 23 লিঙ্গ : মহিলা	SEW0130492 ফটো উপলব্ধ	33 নাম : দিশা ঠাকুৰ পিতাৰ নাম: অক্ৰিেশ ঠাকুৰ ঘৰ নং : 133 সা বয়স : 23 লিঙ্গ : মহিলা	SEW0097139 ফটো উপলব্ধ
34 নাম : পাখী বাহাদুৰ স্বামীৰ নাম: হম বাহাদুৰ ঘৰ নং : ১৯১ বয়স : 32 লিঙ্গ : মহিলা	CZH0177022 ফটো উপলব্ধ	35 নাম : দিলিপ কুমাৰ গুপ্তা পিতাৰ নাম: জ্ঞানচন্দ প্ৰসাদ ঘৰ নং : 248 বয়স : 49 লিঙ্গ : পুৰুষ	CZH1399609 ফটো উপলব্ধ	36 নাম : গুডিয়া বাসফোৰ স্বামীৰ নাম: বাবু বাসফোৰ ঘৰ নং : 268 বয়স : 36 লিঙ্গ : মহিলা	CZH1502822 ফটো উপলব্ধ
37 নাম : মলয় হাতীমুৰীয়া পিতাৰ নাম: পৰমী হাতীমুৰীয়া ঘৰ নং : 400 বয়স : 27 লিঙ্গ : পুৰুষ	CZH0486985 ফটো উপলব্ধ	38 নাম : সঞ্জিতা পাল স্বামীৰ নাম: প্ৰসেনজিৎ দাস ঘৰ নং : 426 খ বয়স : 33 লিঙ্গ : মহিলা	CZH1469824 ফটো উপলব্ধ	39 নাম : বজৰং বাচফৰ পিতাৰ নাম: বক্ৰম বাচফৰ ঘৰ নং : 564 বয়স : 21 লিঙ্গ : পুৰুষ	SEW0134221 ফটো উপলব্ধ
40 নাম : পায়েল দে পিতাৰ নাম: অমিত দে ঘৰ নং : 643 গ বয়স : 23 লিঙ্গ : মহিলা	CZH0578435 ফটো উপলব্ধ	41 নাম : দীপক দাস পিতাৰ নাম: প্ৰভাত দাস ঘৰ নং : ৭৫৯ বয়স : 44 লিঙ্গ : পুৰুষ	CZH0291377 ফটো উপলব্ধ	42 নাম : সন্ধ্যা দাস স্বামীৰ নাম: দীপক দাস ঘৰ নং : ৭৫৯ বয়স : 42 লিঙ্গ : মহিলা	CZH0291385 ফটো উপলব্ধ
43 নাম : গৌতম দাস পিতাৰ নাম: প্ৰভাত দাস ঘৰ নং : 759 বয়স : 33 লিঙ্গ : পুৰুষ	CZH1797265 ফটো উপলব্ধ	44 নাম : পাপাই দাস পিতাৰ নাম: দীপক দাস ঘৰ নং : 759 বয়স : 22 লিঙ্গ : পুৰুষ	CZH1764836 ফটো উপলব্ধ	45 নাম : আয়ুশ দাস পিতাৰ নাম: দীপক দাস ঘৰ নং : ৭৫৯ বয়স : 20 লিঙ্গ : পুৰুষ	SEW0036202 ফটো উপলব্ধ
46 নাম : প্ৰতাপ ৰায় পিতাৰ নাম: নগেশ্বৰ ৰায় ঘৰ নং : ৭৬১ বয়স : 33 লিঙ্গ : পুৰুষ	CZH9238760 ফটো উপলব্ধ	47 নাম : অঞ্জু মজুমদাৰ স্বামীৰ নাম: লাটে ভবতোষ মজুমদাৰ ঘৰ নং : ৭৬৩ বয়স : 72 লিঙ্গ : মহিলা	CZH9235078 ফটো উপলব্ধ	48 নাম : জহৰ মজুমদাৰ পিতাৰ নাম: লাটে ভবতোষ মজুমদাৰ ঘৰ নং : ৭৬৩ বয়স : 52 লিঙ্গ : পুৰুষ	CZH9235089 ফটো উপলব্ধ
49 নাম : চন্দনা মজুমদাৰ স্বামীৰ নাম: জহৰ মজুমদাৰ ঘৰ নং : ৭৬৩ বয়স : 48 লিঙ্গ : মহিলা	CZH9235090 ফটো উপলব্ধ	50 নাম : পূজা মজুমদাৰ স্বামীৰ নাম: দিবাকৰ মজুমদাৰ ঘৰ নং : ৭৬৪ বয়স : 29 লিঙ্গ : মহিলা	CZH0459917 ফটো উপলব্ধ	51 নাম : আনজানা সিনহা স্বামীৰ নাম: নিৰঞ্জন ঘৰ নং : ৭৬৬ বয়স : 57 লিঙ্গ : মহিলা	CZH9236151 ফটো উপলব্ধ
52 নাম : নিপনজ্যোতি সোনোৱাল মাতৃৰ নাম: মনিকা সোনোৱাল ঘৰ নং : ৯৮০ বয়স : 27 লিঙ্গ : পুৰুষ	CZH0492017 ফটো উপলব্ধ	53 নাম : সুমিত্ৰা শইকীয়া স্বামীৰ নাম: সুশীল ঘৰ নং : ৯৯৭ বয়স : 61 লিঙ্গ : মহিলা	CZH9235136 ফটো উপলব্ধ	54 নাম : হীৰকজ্যোতি শইকীয়া পিতাৰ নাম: সুশীল শইকীয়া ঘৰ নং : ৯৯৭ বয়স : 34 লিঙ্গ : পুৰুষ	CZH9238680 ফটো উপলব্ধ
55 নাম : সীমা চক্ৰবৰ্তী স্বামীৰ নাম: পংকজ চক্ৰবৰ্তী ঘৰ নং : 1000 বয়স : 60 লিঙ্গ : মহিলা	CZH0320473 ফটো উপলব্ধ	E 56 নাম : মিলন দাস পিতাৰ নাম: লখন দাস ঘৰ নং : 1000 বয়স : 58 লিঙ্গ : পুৰুষ	CZH0463026 ফটো উপলব্ধ	57 নাম : লক্ষী দাস স্বামীৰ নাম: মিলন দাস ঘৰ নং : 1000 বয়স : 43 লিঙ্গ : মহিলা	CZH0320481 ফটো উপলব্ধ
58 নাম : গৌৰি দাস স্বামীৰ নাম: হৰিসাধন দাস ঘৰ নং : 1000 বয়স : 35 লিঙ্গ : মহিলা	CZH0460162 ফটো উপলব্ধ	59 নাম : পৌলিনী চক্ৰবৰ্তী পিতাৰ নাম: পংকজ চক্ৰবৰ্তী ঘৰ নং : 1000 বয়স : 34 লিঙ্গ : মহিলা	CZH0320390 ফটো উপলব্ধ	60 নাম : অন দাস স্বামীৰ নাম: অৰ্জুন দাস ঘৰ নং : 1000 বয়স : 31 লিঙ্গ : মহিলা	CZH0460584 ফটো উপলব্ধ



বিধানসভা সমষ্টিৰ নম্বৰ আৰু নাম : 86-তিনিচুকীয়া
অংশৰ নম্বৰ আৰু নাম : 1- দি. আৰ. এম. বেচিমেণ্টেল এলেকা

61 নাম : বিয়া পাল পিতাৰ নাম: প্রদীপ পাল ঘৰ নং : 1000 বয়স : 29 লিঙ্গ : মহিলা	CZH0390344 ফটো উপলব্ধ	62 নাম : জয় দাস পিতাৰ নাম: মিলন দাস ঘৰ নং : 1000 বয়স : 27 লিঙ্গ : পুৰুষ	CZH0462986 ফটো উপলব্ধ	63 নাম : প্ৰিতম চক্ৰবৰ্তী পিতাৰ নাম: প্ৰনয় চক্ৰবৰ্তী ঘৰ নং : 1000 বয়স : 26 লিঙ্গ : পুৰুষ	CZH0468793 ফটো উপলব্ধ
64 নাম : পূজা দাস পিতাৰ নাম: মিলন দাস ঘৰ নং : 1000 বয়স : 25 লিঙ্গ : মহিলা	CZH1187137 ফটো উপলব্ধ	65 নাম : দীপজ্যোতি বৈদ্য পিতাৰ নাম: মানীক বৈদ্য ঘৰ নং : 1021 বয়স : 25 লিঙ্গ : পুৰুষ	CZH1472398 ফটো উপলব্ধ	S2 66 নাম : মহেন্দ্ৰ শইকীয়া পিতাৰ নাম: দিন্দীৰাম ঘৰ নং : 1156খ বয়স : 72 লিঙ্গ : পুৰুষ	CZH9234633 ফটো উপলব্ধ
S2 67 নাম : নিৰ সোনোৱাল স্বামীৰ নাম: মহেন্দ্ৰ ঘৰ নং : 1156খ বয়স : 64 লিঙ্গ : মহিলা	CZH9234644 ফটো উপলব্ধ	S2 68 নাম : পূৰ্ণাঙ্গ শইকীয়া পিতাৰ নাম: মহেন্দ্ৰ ঘৰ নং : 1156খ বয়স : 41 লিঙ্গ : পুৰুষ	CZH9234655 ফটো উপলব্ধ	S2 69 নাম : পৰিপূৰ্ণ শইকীয়া পিতাৰ নাম: মহেন্দ্ৰ ঘৰ নং : 1156খ বয়স : 38 লিঙ্গ : পুৰুষ	CZH9234666 ফটো উপলব্ধ
70 নাম : শান্তি গুপ্ত স্বামীৰ নাম: ৰঞ্জিত ঘৰ নং : 1159 বয়স : 79 লিঙ্গ : মহিলা	CZH9234735 ফটো উপলব্ধ	71 নাম : সত্যজিত গুপ্ত পিতাৰ নাম: ৰঞ্জিত ঘৰ নং : 1159 বয়স : 63 লিঙ্গ : পুৰুষ	CZH9234746 ফটো উপলব্ধ	72 নাম : বিশ্বজিত গুপ্ত পিতাৰ নাম: ৰঞ্জিত ঘৰ নং : 1159 বয়স : 56 লিঙ্গ : পুৰুষ	CZH9234768 ফটো উপলব্ধ
73 নাম : বিউটি গুপ্ত স্বামীৰ নাম: সত্যজিত ঘৰ নং : 1159 বয়স : 49 লিঙ্গ : মহিলা	CZH9234757 ফটো উপলব্ধ	74 নাম : মণ্ডি গুপ্ত স্বামীৰ নাম: বিশ্বজিত ঘৰ নং : 1159 বয়স : 46 লিঙ্গ : মহিলা	CZH9234779 ফটো উপলব্ধ	75 নাম : মুকেশ ৰাউট পিতাৰ নাম: বৈজনাথ ৰাউট ঘৰ নং : 1159 বয়স : 37 লিঙ্গ : পুৰুষ	CZH0013987 ফটো উপলব্ধ
76 নাম : অৰ্পণ গুপ্তা পিতাৰ নাম: বিশ্বজিত গুপ্তা ঘৰ নং : 1157 বয়স : 22 লিঙ্গ : পুৰুষ	CZH1469642 ফটো উপলব্ধ	77 নাম : বিশ্বমোয়া থাপা স্বামীৰ নাম: গোপাল ঘৰ নং : 1159 বয়স : 49 লিঙ্গ : মহিলা	CZH9234804 ফটো উপলব্ধ	78 নাম : অজ ছেত্ৰী পিতাৰ নাম: প্ৰেমবাহাদুৰ ঘৰ নং : 1159 বয়স : 40 লিঙ্গ : পুৰুষ	CZH9234815 ফটো উপলব্ধ
79 নাম : সঞ্জু ছেত্ৰী পিতাৰ নাম: প্ৰেম বাহাদুৰ ছেত্ৰী ঘৰ নং : 1159 বয়স : 34 লিঙ্গ : পুৰুষ	CZH0212266 ফটো উপলব্ধ	80 নাম : কবিতা দাহাল ছেত্ৰী স্বামীৰ নাম: সনজু ছেত্ৰী ঘৰ নং : 1159 বয়স : 34 লিঙ্গ : মহিলা	CZH1783158 ফটো উপলব্ধ	81 নাম : অভিলেক্ষ থাপা পিতাৰ নাম: গোপাল বাহাদুৰ থাপা ঘৰ নং : 1159 বয়স : 30 লিঙ্গ : পুৰুষ	CZH0212316 ফটো উপলব্ধ
82 নাম : অভিনাশ থাপা পিতাৰ নাম: গোপাল থাপা ঘৰ নং : 1159 বয়স : 28 লিঙ্গ : পুৰুষ	SEW0027649 ফটো উপলব্ধ	83 নাম : মীনা দেবী স্বামীৰ নাম: ৰামনৰেশ ঘৰ নং : 1160 বয়স : 55 লিঙ্গ : মহিলা	CZH9234837 ফটো উপলব্ধ	84 নাম : মুকেশ কুমাৰ সাহ পিতাৰ নাম: ৰামনৰেশ সাহ ঘৰ নং : 1160 বয়স : 32 লিঙ্গ : পুৰুষ	CZH9238851 ফটো উপলব্ধ
85 নাম : বীনা দেবী স্বামীৰ নাম: মুকেশ সাহ ঘৰ নং : 1160 বয়স : 29 লিঙ্গ : মহিলা	CZH0177154 ফটো উপলব্ধ	86 নাম : টিংকু কুমাৰ সাহ পিতাৰ নাম: ৰামনৰেশ সাহ ঘৰ নং : 1160 বয়স : 29 লিঙ্গ : পুৰুষ	CZH9238862 ফটো উপলব্ধ	87 নাম : আকাশ কুমাৰ সাহ পিতাৰ নাম: ৰামনৰেশ সাহ ঘৰ নং : 1160 বয়স : 28 লিঙ্গ : পুৰুষ	CZH0177113 ফটো উপলব্ধ
88 নাম : প্ৰদীপ কুমাৰ গোস্বামী পিতাৰ নাম: বনমালি ঘৰ নং : 1160 বয়স : 55 লিঙ্গ : পুৰুষ	CZH9234859 ফটো উপলব্ধ	89 নাম : শুক্লা গোস্বামী স্বামীৰ নাম: প্ৰদীপ কুমাৰ ঘৰ নং : 1160 বয়স : 47 লিঙ্গ : মহিলা	CZH9234860 ফটো উপলব্ধ	90 নাম : বলৰাম গোস্বামী পিতাৰ নাম: প্ৰদীপ কুমাৰ গোস্বামী ঘৰ নং : 1163 বয়স : 23 লিঙ্গ : পুৰুষ	CZH1121185 ফটো উপলব্ধ

বিধানসভা সমষ্টিৰ নম্বৰ আৰু নাম : 86-তিনিচুকীয়া
অংশৰ নম্বৰ আৰু নাম : 1- দি. আৰ. এম. বেচিমেণ্টেল এলেকা

91 নাম : ৰোহিত কৰ্মকাৰ পিতাৰ নাম: গোবিন্দ কৰ্মকাৰ ঘৰ নং : 1168 বয়স : 23 লিঙ্গ : পুৰুষ	CZH1764489 ফটো উপলব্ধ	E 92 নাম : গোবিন্দ কৰ্মকাৰ পিতাৰ নাম: ৰোহিত কৰ্মকাৰ ঘৰ নং : 1168 বয়স : 63 লিঙ্গ : পুৰুষ	CZH9234893 ফটো উপলব্ধ	93 নাম : উমা কৰ্মকাৰ স্বামীৰ নাম: গোবিন্দ কৰ্মকাৰ ঘৰ নং : 1168 বয়স : 54 লিঙ্গ : মহিলা	CZH9234906 ফটো উপলব্ধ
94 নাম : সুমিত দেব পিতাৰ নাম: স্বপন কুমাৰ দেব ঘৰ নং : 1168 বয়স : 33 লিঙ্গ : পুৰুষ	CZH9238726 ফটো উপলব্ধ	95 নাম : সুসমা মুনসী স্বামীৰ নাম: মীনস ঘৰ নং : 1168 বয়স : 77 লিঙ্গ : মহিলা	CZH9234940 ফটো উপলব্ধ	96 নাম : শিপ্রা দেব স্বামীৰ নাম: স্বপন দেব ঘৰ নং : 1168 বয়স : 55 লিঙ্গ : মহিলা	CZH9234951 ফটো উপলব্ধ
97 নাম : পবিত্ৰা মুনসি পিতাৰ নাম: মীনস ঘৰ নং : 1168 বয়স : 52 লিঙ্গ : মহিলা	CZH9234962 ফটো উপলব্ধ	98 নাম : নাৰায়ন মুনসি পিতাৰ নাম: মীনস ঘৰ নং : 1168 বয়স : 50 লিঙ্গ : পুৰুষ	CZH9234973 ফটো উপলব্ধ	99 নাম : সংগীতা মুনসি পিতাৰ নাম: মীনস ঘৰ নং : 1168 বয়স : 48 লিঙ্গ : মহিলা	CZH9234984 ফটো উপলব্ধ
100 নাম : সন্তোষী আচাৰ্যী স্বামীৰ নাম: তিতন আচাৰ্যী ঘৰ নং : 1170 বয়স : 29 লিঙ্গ : মহিলা	CZH0320143 ফটো উপলব্ধ	101 নাম : দুলাল আচাৰ্যী পিতাৰ নাম: মুনিন্দ্র ঘৰ নং : 1190 বয়স : 57 লিঙ্গ : পুৰুষ	CZH9235056 ফটো উপলব্ধ	102 নাম : স্বপ্না আচাৰ্যী স্বামীৰ নাম: দুলাল ঘৰ নং : 1190 বয়স : 50 লিঙ্গ : মহিলা	CZH9235067 ফটো উপলব্ধ
103 নাম : তিতন আচাৰ্যী পিতাৰ নাম: দুলাল আচাৰ্যী ঘৰ নং : 1190 বয়স : 34 লিঙ্গ : পুৰুষ	CZH9235045 ফটো উপলব্ধ	104 নাম : ৰহিত হৰিজন পিতাৰ নাম: ৰমেশ হৰিজন ঘৰ নং : 1191 বয়স : 26 লিঙ্গ : পুৰুষ	CZH0176883 ফটো উপলব্ধ	105 নাম : ৰমেশ হৰিজন পিতাৰ নাম: ৰামচন্দ্ৰ ঘৰ নং : 1191 বয়স : 63 লিঙ্গ : পুৰুষ	CZH9235307 ফটো উপলব্ধ
106 নাম : প্ৰদীপ চন্দ্ৰ গগৈ পিতাৰ নাম: অতুল ঘৰ নং : 1191 বয়স : 60 লিঙ্গ : পুৰুষ	CZH9235192 ফটো উপলব্ধ	107 নাম : প্ৰদীপ দত্ত পিতাৰ নাম: ধানেশ্বৰ ঘৰ নং : 1191 বয়স : 60 লিঙ্গ : পুৰুষ	CZH9235249 ফটো উপলব্ধ	108 নাম : লক্ষ্মী দাস স্বামীৰ নাম: ৰামকৃপা ঘৰ নং : 1191 বয়স : 58 লিঙ্গ : মহিলা	CZH9235410 ফটো উপলব্ধ
109 নাম : বিমলা স্বামীৰ নাম: ৰমেশ ঘৰ নং : 1191 বয়স : 56 লিঙ্গ : মহিলা	CZH9235318 ফটো উপলব্ধ	110 নাম : ৰাধা মালি স্বামীৰ নাম: আসৰাইয়া ঘৰ নং : 1191 বয়স : 55 লিঙ্গ : মহিলা	CZH9235374 ফটো উপলব্ধ	111 নাম : বিন দত্ত স্বামীৰ নাম: প্ৰদীপ ঘৰ নং : 1191 বয়স : 53 লিঙ্গ : মহিলা	CZH9235250 ফটো উপলব্ধ
112 নাম : বজ্জেন্দ্ৰ গগৈ স্বামীৰ নাম: প্ৰদীপ ঘৰ নং : 1191 বয়স : 49 লিঙ্গ : মহিলা	CZH9235205 ফটো উপলব্ধ	113 নাম : জয়প্ৰকাশ পিতাৰ নাম: ৰামকৃপা ঘৰ নং : 1191 বয়স : 44 লিঙ্গ : পুৰুষ	CZH9235421 ফটো উপলব্ধ	114 নাম : দেবেন্দ্ৰ মালি পিতাৰ নাম: আসৰাইয়া ঘৰ নং : 1191 বয়স : 42 লিঙ্গ : পুৰুষ	CZH9235385 ফটো উপলব্ধ
115 নাম : ৰতা মালি পিতাৰ নাম: আশাৰাইয়া মালি ঘৰ নং : 1191 বয়স : 39 লিঙ্গ : মহিলা	CZH9235396 ফটো উপলব্ধ	116 নাম : তুলসীৰানী হৰিজন পিতাৰ নাম: ৰমেশ হৰিজন ঘৰ নং : 1191 বয়স : 34 লিঙ্গ : মহিলা	CZH9235329 ফটো উপলব্ধ	117 নাম : সিকন্দৰ ঠাকুৰ পিতাৰ নাম: ৰামাপিয়াৰে ঠাকুৰ ঘৰ নং : 1191 বয়স : 34 লিঙ্গ : পুৰুষ	CZH9238793 ফটো উপলব্ধ
118 নাম : ধ্ৰুৱজ্যোতি দত্ত পিতাৰ নাম: প্ৰদীপ দত্ত ঘৰ নং : 1191 বয়স : 33 লিঙ্গ : পুৰুষ	CZH9238668 ফটো উপলব্ধ	S2 119 নাম : নৱজ্যোতি গগৈ পিতাৰ নাম: প্ৰদীপ গগৈ ঘৰ নং : 1191 বয়স : 31 লিঙ্গ : পুৰুষ	CZH9238657 ফটো উপলব্ধ	120 নাম : হিৰক জ্যোতি দত্ত পিতাৰ নাম: প্ৰদীপ দত্ত ঘৰ নং : 1191 বয়স : 29 লিঙ্গ : পুৰুষ	CZH9238737 ফটো উপলব্ধ



বিধানসভা সমষ্টিৰ নম্বৰ আৰু নাম : 86-তিনিচুকীয়া
অংশৰ নম্বৰ আৰু নাম : 1- দি. আৰ. এম. বেচিমেণ্টেল এলেকা

121 নাম : পুষ্পা মাৰি স্বামীৰ নাম : কৃষ্ণা ঘৰ নং : ১১৮১ বয়স : 62 লিঙ্গ : মহিলা	CZH9235523 ফটো উপলব্ধ	122 নাম : মতি মাৰি পিতাৰ নাম : ছোটে মাৰি ঘৰ নং : ১১৮১ বয়স : 46 লিঙ্গ : পুৰুষ	CZH9235567 ফটো উপলব্ধ	123 নাম : সুনিতা দেবী স্বামীৰ নাম : মতি মাৰি ঘৰ নং : 1181 বয়স : 43 লিঙ্গ : মহিলা	CZH0574558 ফটো উপলব্ধ
124 নাম : পংকজ মাৰি পিতাৰ নাম : কৃষ্ণা ঘৰ নং : ১১৮১ বয়স : 42 লিঙ্গ : পুৰুষ	CZH9235534 ফটো উপলব্ধ	125 নাম : বাম মাৰি পিতাৰ নাম : কৃষ্ণা ঘৰ নং : ১১৮১ বয়স : 38 লিঙ্গ : পুৰুষ	CZH9235545 ফটো উপলব্ধ	126 নাম : বেবী দাস স্বামীৰ নাম : বিলটু দাশ ঘৰ নং : 1181 বয়স : 37 লিঙ্গ : মহিলা	CZH0462739 ফটো উপলব্ধ
127 নাম : সুনিতা কুমাৰী পিতাৰ নাম : কৃষ্ণা মাৰি ঘৰ নং : 1181 বয়স : 29 লিঙ্গ : মহিলা	CZH0320424 ফটো উপলব্ধ	128 নাম : স্বপন দে পিতাৰ নাম : চিত্তৰঞ্জন ঘৰ নং : 1182 বয়স : 67 লিঙ্গ : পুৰুষ	CZH9235772 ফটো উপলব্ধ	129 নাম : অৰ্চনা দে স্বামীৰ নাম : স্বপন ঘৰ নং : 1182 বয়স : 58 লিঙ্গ : মহিলা	CZH9235783 ফটো উপলব্ধ
130 নাম : বুমা মজুমদাৰ পিতাৰ নাম : খোকন মজুমদাৰ ঘৰ নং : ১১৮২ বয়স : 40 লিঙ্গ : মহিলা	CZH9235578 ফটো উপলব্ধ	131 নাম : সৌৰভ দে পিতাৰ নাম : স্বপন দে ঘৰ নং : 1182 বয়স : 33 লিঙ্গ : পুৰুষ	CZH9238691 ফটো উপলব্ধ	132 নাম : সৌৰীক দে পিতাৰ নাম : স্বপন দে ঘৰ নং : 1182 বয়স : 26 লিঙ্গ : পুৰুষ	CZH0420802 ফটো উপলব্ধ
133 নাম : আয়ুশ চক্ৰবৰ্তী পিতাৰ নাম : জনাদন চক্ৰবৰ্তী ঘৰ নং : 1182 বয়স : 22 লিঙ্গ : পুৰুষ	CZH1469584 ফটো উপলব্ধ	134 নাম : আৰতি চক্ৰবৰ্তী স্বামীৰ নাম : উমেশ ঘৰ নং : ১১৮২খ বয়স : 85 লিঙ্গ : মহিলা	CZH9235636 ফটো উপলব্ধ	E 135 নাম : তপন দে পিতাৰ নাম : চিত্তৰঞ্জন ঘৰ নং : ১১৮২ঘ বয়স : 75 লিঙ্গ : পুৰুষ	CZH9235794 ফটো উপলব্ধ
136 নাম : বমা দে স্বামীৰ নাম : তপন ঘৰ নং : ১১৮২ঘ বয়স : 68 লিঙ্গ : মহিলা	CZH9235807 ফটো উপলব্ধ	137 নাম : খোকন মজুমদাৰ পিতাৰ নাম : গোপীল ঘৰ নং : ১১৮২গ বয়স : 67 লিঙ্গ : পুৰুষ	CZH9235692 ফটো উপলব্ধ	138 নাম : বকুল মজুমদাৰ স্বামীৰ নাম : খোকন ঘৰ নং : ১১৮২গ বয়স : 57 লিঙ্গ : মহিলা	CZH9235705 ফটো উপলব্ধ
139 নাম : তমাল চক্ৰবৰ্তী পিতাৰ নাম : উমেশ ঘৰ নং : ১১৮২খ বয়স : 50 লিঙ্গ : পুৰুষ	CZH9235669 ফটো উপলব্ধ	140 নাম : তুষাৰ চক্ৰবৰ্তী পিতাৰ নাম : উমেশ ঘৰ নং : ১১৮২খ বয়স : 48 লিঙ্গ : পুৰুষ	CZH9235670 ফটো উপলব্ধ	141 নাম : শিখাবানী চক্ৰবৰ্তী স্বামীৰ নাম : জনাদন ঘৰ নং : ১১৮২খ বয়স : 46 লিঙ্গ : মহিলা	CZH9235658 ফটো উপলব্ধ
142 নাম : তনু্য চক্ৰবৰ্তী পিতাৰ নাম : উমেশ ঘৰ নং : ১১৮২ঘ বয়স : 42 লিঙ্গ : পুৰুষ	CZH9235681 ফটো উপলব্ধ	143 নাম : মনোৰমা মজুমদাৰ পিতাৰ নাম : খোকন ঘৰ নং : ১১৮২গ বয়স : 42 লিঙ্গ : মহিলা	CZH9235738 ফটো উপলব্ধ	144 নাম : মিঠন মজুমদাৰ পিতাৰ নাম : খোকন মজুমদাৰ ঘৰ নং : ১১৮২গ বয়স : 38 লিঙ্গ : পুৰুষ	CZH9235749 ফটো উপলব্ধ
145 নাম : সুসিতা মজুমদাৰ পিতাৰ নাম : খোকন মজুমদাৰ ঘৰ নং : ১১৮২গ বয়স : 35 লিঙ্গ : মহিলা	CZH9235750 ফটো উপলব্ধ	146 নাম : তনু দে পিতাৰ নাম : তপন দে ঘৰ নং : ১১৮২ঘ বয়স : 33 লিঙ্গ : পুৰুষ	CZH9238704 ফটো উপলব্ধ	E 147 নাম : গৌৰী কৰ্মকাৰ স্বামীৰ নাম : প্ৰভাত ঘৰ নং : ১১৮৫ বয়স : 65 লিঙ্গ : মহিলা	CZH9235863 ফটো উপলব্ধ
148 নাম : প্ৰিয়ংকা কৰ্মকাৰ স্বামীৰ নাম : জলোসোএৰ নাথ পাড়ে ঘৰ নং : ১১৮৫ বয়স : 61 লিঙ্গ : মহিলা	CZH0177204 ফটো উপলব্ধ	E 149 নাম : শিৰোমণি কৰ্মকাৰ স্বামীৰ নাম : শ্ৰেষ্ঠ ঘৰ নং : ১১৮৫ বয়স : 46 লিঙ্গ : মহিলা	CZH9235885 ফটো উপলব্ধ	150 নাম : সিমা কৰ্মকাৰ পিতাৰ নাম : প্ৰভাত ঘৰ নং : ১১৮৫ বয়স : 42 লিঙ্গ : মহিলা	CZH9235896 ফটো উপলব্ধ

বিধানসভা সমষ্টিৰ নম্বৰ আৰু নাম : 86-তিনিচুকীয়া
অংশৰ নম্বৰ আৰু নাম : 1- দি. আৰ. এম. বেচিমেণ্টেল এলেকা

151 নাম : সুৰজ কৰ্মকাৰ পিতাৰ নাম: প্ৰভাত ঘৰ নং : ১১৮৫ বয়স : 39 লিঙ্গ : পুৰুষ	CZH9235909 ফটো উপলব্ধ	152 নাম : দীপক কৰ্মকাৰ পিতাৰ নাম: শেখৰ কৰ্মকাৰ ঘৰ নং : 1185 বয়স : 27 লিঙ্গ : পুৰুষ	CZH0498576 ফটো উপলব্ধ	E 153 নাম : অৰ্চনা সৰকাৰ স্বামীৰ নাম: ৰাজেন ঘৰ নং : ১১৮৫ বয়স : 65 লিঙ্গ : মহিলা	CZH9235921 ফটো উপলব্ধ
154 নাম : ননীগোপাল দাস পিতাৰ নাম: হৰিমোহন ঘৰ নং : ১১৮৭ঘ বয়স : 65 লিঙ্গ : পুৰুষ	CZH9236106 ফটো উপলব্ধ	155 নাম : শিব মালাকাৰ পিতাৰ নাম: প্ৰহ্লাদ চন্দ্ৰ মালাকাৰ ঘৰ নং : ১১৮৭গ বয়স : 64 লিঙ্গ : পুৰুষ	CZH9236082 ফটো উপলব্ধ	156 নাম : ৰত্না দাস স্বামীৰ নাম: ননী গোপাল দাস ঘৰ নং : ১১৮৭ঘ বয়স : 60 লিঙ্গ : মহিলা	CZH9236117 ফটো উপলব্ধ
157 নাম : সোমা মালাকাৰ স্বামীৰ নাম: শিব মালাকাৰ ঘৰ নং : ১১৮৭গ বয়স : 55 লিঙ্গ : মহিলা	CZH9236093 ফটো উপলব্ধ	158 নাম : আশুতোষ ভট্টাচাৰ্য পিতাৰ নাম: খগেশ্বৰ ঘৰ নং : ১১৮৭খ বয়স : 53 লিঙ্গ : পুৰুষ	CZH9236026 ফটো উপলব্ধ	159 নাম : পিঙ্কি ভট্টাচাৰ্য স্বামীৰ নাম: আশুতোষ ভট্টাচাৰ্য ঘৰ নং : ১১৮৭খ বয়স : 42 লিঙ্গ : মহিলা	CZH9236048 ফটো উপলব্ধ
160 নাম : বিল্টু দাস পিতাৰ নাম: ননীগোপাল ঘৰ নং : ১১৮৭ঘ বয়স : 39 লিঙ্গ : পুৰুষ	CZH9236128 ফটো উপলব্ধ	161 নাম : গৌৰব দাশ মাতৃৰ নাম: গণেশ দাস ঘৰ নং : ১১৮৮ক বয়স : 28 লিঙ্গ : পুৰুষ	CZH0177220 ফটো উপলব্ধ	162 নাম : সুভজিত কৰ পিতাৰ নাম: কানাই কৰ ঘৰ নং : 1188 বয়স : 20 লিঙ্গ : পুৰুষ	SEW0135764 ফটো উপলব্ধ
163 নাম : নিকিতা কৰ পিতাৰ নাম: নিতানন্দ কৰ ঘৰ নং : 1188 খো বয়স : 22 লিঙ্গ : মহিলা	CZH1542125 ফটো উপলব্ধ	164 নাম : মঞ্জুবালা কৰ স্বামীৰ নাম: সুনীল কৰ ঘৰ নং : ১১৮৮খ বয়স : 91 লিঙ্গ : মহিলা	CZH9236208 ফটো উপলব্ধ	165 নাম : গৌৰাঙ্গ কুৰ পিতাৰ নাম: সুনীল ঘৰ নং : ১১৮৮খ বয়স : 60 লিঙ্গ : পুৰুষ	CZH9236195 ফটো উপলব্ধ
166 নাম : গনেশ দাস পিতাৰ নাম: প্ৰফুল্ল দাস ঘৰ নং : ১১৮৮ক বয়স : 60 লিঙ্গ : পুৰুষ	CZH9236162 ফটো উপলব্ধ	167 নাম : নীত্যানন্দ কৰ পিতাৰ নাম: সুনীল কৰ ঘৰ নং : ১১৮৮খ বয়স : 57 লিঙ্গ : পুৰুষ	CZH9236219 ফটো উপলব্ধ	168 নাম : সংগীতা কৰ স্বামীৰ নাম: গৌৰাংগ ঘৰ নং : ১১৮৮খ বয়স : 56 লিঙ্গ : মহিলা	CZH9236231 ফটো উপলব্ধ
169 নাম : কানাই কৰ পিতাৰ নাম: সুনীল কৰ ঘৰ নং : ১১৮৮খ বয়স : 56 লিঙ্গ : পুৰুষ	CZH9236220 ফটো উপলব্ধ	170 নাম : গৌৰি দাস স্বামীৰ নাম: গনেশ দাস ঘৰ নং : ১১৮৮ক বয়স : 53 লিঙ্গ : মহিলা	CZH9236173 ফটো উপলব্ধ	171 নাম : দীপা কৰ স্বামীৰ নাম: কানাই কৰ ঘৰ নং : ১১৮৮খ বয়স : 50 লিঙ্গ : মহিলা	CZH1707557 ফটো উপলব্ধ
172 নাম : সুজাতা কৰ স্বামীৰ নাম: নীত্যানন্দ কৰ ঘৰ নং : ১১৮৮খ বয়স : 45 লিঙ্গ : মহিলা	CZH9236242 ফটো উপলব্ধ	173 নাম : হৰিসাধন দাস পিতাৰ নাম: পৰিমল ঘৰ নং : ১১৮৯ বয়স : 42 লিঙ্গ : পুৰুষ	CZH9236333 ফটো উপলব্ধ	174 নাম : অৰ্জুন দাস পিতাৰ নাম: পৰিমল ঘৰ নং : ১১৮৯ বয়স : 38 লিঙ্গ : পুৰুষ	CZH9236344 ফটো উপলব্ধ
175 নাম : দিলিপ ভট্টাচাৰ্য পিতাৰ নাম: খগেশ্বৰ ঘৰ নং : ১১৮৯খ বয়স : 68 লিঙ্গ : পুৰুষ	CZH9235998 ফটো উপলব্ধ	176 নাম : প্ৰদীপ ভট্টাচাৰ্য পিতাৰ নাম: খগেশ্বৰ ঘৰ নং : ১১৮৯খ বয়স : 57 লিঙ্গ : পুৰুষ	CZH9236015 ফটো উপলব্ধ	177 নাম : চুজাতা ভট্টাচাৰ্য পিতাৰ নাম: খগেশ্বৰ ঘৰ নং : ১১৮৯খ বয়স : 55 লিঙ্গ : মহিলা	CZH9236037 ফটো উপলব্ধ
178 নাম : শুভংকৰ ভট্টাচাৰ্য পিতাৰ নাম: দিলীপ ভট্টাচাৰ্য ঘৰ নং : ১১৮৯খ বয়স : 28 লিঙ্গ : পুৰুষ	CZH0229971 ফটো উপলব্ধ	179 নাম : ৰহিত কুমাৰ গুপ্ত পিতাৰ নাম: শৈৰজী প্ৰচাদ গুপ্ত ঘৰ নং : 1190জ বয়স : 31 লিঙ্গ : পুৰুষ	CZH1183748 ফটো উপলব্ধ	180 নাম : নিৰঞ্জন কুমাৰ মাহাতো পিতাৰ নাম: সুৰজ মাহাতো ঘৰ নং : 1190 বা বয়স : 22 লিঙ্গ : পুৰুষ	SEW0105452 ফটো উপলব্ধ

বিধানসভা সমষ্টিৰ নম্বৰ আৰু নাম : 86-তিনিচুকীয়া
অংশৰ নম্বৰ আৰু নাম : 1- দি. আৰ. এম. বেচিমেণ্টেল এলেকা

181 নাম : প্ৰেম কুমাৰ গুপ্তা পিতাৰ নাম: ৰাম জিতেন প্ৰসাদ গুপ্তা ঘৰ নং : ১১৯০ এ৪ বয়স : 27 লিঙ্গ : পুৰুষ	CZH0229922 ফটো উপলব্ধ	182 নাম : পবিত্ৰা দেবী স্বামীৰ নাম: বিন্দা ঘৰ নং : ১১৯০গ বয়স : 70 লিঙ্গ : মহিলা	CZH9236366 ফটো উপলব্ধ	183 নাম : গিৰিজা দেবী সিং স্বামীৰ নাম: ইন্দ্ৰজিত ঘৰ নং : ১১৯০চ বয়স : 65 লিঙ্গ : মহিলা	CZH9236457 ফটো উপলব্ধ
184 নাম : মনিৰকা সাহ পিতাৰ নাম: জগন সাহ ঘৰ নং : ১১৯০ট বয়স : 60 লিঙ্গ : পুৰুষ	CZH9236560 ফটো উপলব্ধ	185 নাম : মিৰা দেবী স্বামীৰ নাম: ৰামজাতন ঘৰ নং : ১১৯০এ৪ বয়স : 58 লিঙ্গ : মহিলা	CZH9236559 ফটো উপলব্ধ	186 নাম : শিবজী প্ৰসাদ গুপ্তা পিতাৰ নাম: জগন্নাথ গুপ্তা ঘৰ নং : ১১৯০জ বয়স : 53 লিঙ্গ : পুৰুষ	CZH9236504 ফটো উপলব্ধ
187 নাম : সুৰেশ প্ৰসাদ পিতাৰ নাম: ধ্ৰুপনাথ ঘৰ নং : ১১৯০ছ বয়স : 50 লিঙ্গ : পুৰুষ	CZH9236491 ফটো উপলব্ধ	188 নাম : সুৰজ মাহাতো পিতাৰ নাম: মুক্তাৰ ঘৰ নং : ১১৯০ঝ বয়স : 49 লিঙ্গ : পুৰুষ	CZH9236526 ফটো উপলব্ধ	189 নাম : প্ৰমিলা দেবী স্বামীৰ নাম: শিউজী ঘৰ নং : ১১৯০জ বয়স : 48 লিঙ্গ : মহিলা	CZH9236515 ফটো উপলব্ধ
190 নাম : নবনিতা কাকতি পিতাৰ নাম: অজিত কাকতি ঘৰ নং : ১১৯০ঘ বয়স : 45 লিঙ্গ : পুৰুষ	CZH9236399 ফটো উপলব্ধ	191 নাম : সুনীল কুমাৰ সিং পিতাৰ নাম: ইন্দ্ৰজিত ঘৰ নং : ১১৯০চ বয়স : 43 লিঙ্গ : পুৰুষ	CZH9236468 ফটো উপলব্ধ	192 নাম : ৰামেশ্বৰ মাহাতো পিতাৰ নাম: জগমোহন ঘৰ নং : ১১৯০ঘ বয়স : 40 লিঙ্গ : পুৰুষ	CZH9236402 ফটো উপলব্ধ
193 নাম : দিপঙ্কৰ কুমাৰ সিং পিতাৰ নাম: ইন্দ্ৰজীত সিং ঘৰ নং : ১১৯০ট বয়স : 37 লিঙ্গ : পুৰুষ	CZH9238748 ফটো উপলব্ধ	194 নাম : ৰাজ কুমাৰ সাহ পিতাৰ নাম: মনিৰকা সাহ ঘৰ নং : ১১৯০ট বয়স : 34 লিঙ্গ : পুৰুষ	CZH1707568 ফটো উপলব্ধ	195 নাম : জিতেন্দ্ৰ কুমাৰ সাহ পিতাৰ নাম: মনিৰকা সাহ ঘৰ নং : ১১৯০ট বয়স : 31 লিঙ্গ : পুৰুষ	CZH1707579 ফটো উপলব্ধ
196 নাম : সঞ্জিত কুমাৰ গুপ্তা পিতাৰ নাম: ৰমজান গুপ্তা ঘৰ নং : ১১৯০এ৪ বয়স : 30 লিঙ্গ : পুৰুষ	CZH0212639 ফটো উপলব্ধ	197 নাম : ঘনুট ওলশুমা স্বামীৰ নাম: ঘনুট ৰমইয়া ঘৰ নং : ১১৯৪ বয়স : 53 লিঙ্গ : মহিলা	CZH9238293 ফটো উপলব্ধ	198 নাম : দেব দত্ত পিতাৰ নাম: হিৰনময় ঘৰ নং : ১১৯৪ঙ বয়স : 56 লিঙ্গ : পুৰুষ	CZH9236651 ফটো উপলব্ধ
199 নাম : সন্ধ্যা দত্ত স্বামীৰ নাম: দেব ঘৰ নং : ১১৯৪ঙ বয়স : 52 লিঙ্গ : মহিলা	CZH9236662 ফটো উপলব্ধ	200 নাম : ৰঞ্জিত কুমাৰ গুপ্তা পিতাৰ নাম: পৰন গুপ্তা ঘৰ নং : ১১৯৭ বা বয়স : 27 লিঙ্গ : পুৰুষ	CZH0193334 ফটো উপলব্ধ	201 নাম : ৰঞ্জন গুপ্তা পিতাৰ নাম: পৰন গুপ্তা ঘৰ নং : ১১৯৭ বা বয়স : 26 লিঙ্গ : পুৰুষ	CZH0230003 ফটো উপলব্ধ
202 নাম : বিটু সাহ পিতাৰ নাম: শিব সাহ ঘৰ নং : 1197 ঘ বয়স : 25 লিঙ্গ : পুৰুষ	CZH1187285 ফটো উপলব্ধ	203 নাম : পায়েল কুমাৰী সাহ পিতাৰ নাম: শিব সাহ ঘৰ নং : 1197 ঘ বয়স : 25 লিঙ্গ : মহিলা	CZH1187145 ফটো উপলব্ধ	204 নাম : গনেশ কুমাৰ সাহ পিতাৰ নাম: সৰ্বেন্দ্ৰ সাহ ঘৰ নং : 1197 ঘ বয়স : 25 লিঙ্গ : পুৰুষ	CZH1186956 ফটো উপলব্ধ
205 নাম : পৰন গুপ্তা পিতাৰ নাম: অচাৰ্য গুপ্তা ঘৰ নং : ১১৯৭ঝ বয়স : 58 লিঙ্গ : পুৰুষ	CZH9236811 ফটো উপলব্ধ	206 নাম : শিব শাহ পিতাৰ নাম: জয় কিশোৰ ঠাকুৰ ঘৰ নং : ১১৯৭ঘ বয়স : 55 লিঙ্গ : পুৰুষ	CZH9236673 ফটো উপলব্ধ	207 নাম : গনেশ দাস পিতাৰ নাম: সোমাই দাস ঘৰ নং : ১১৯৭চ বয়স : 54 লিঙ্গ : পুৰুষ	CZH9236720 ফটো উপলব্ধ
208 নাম : মিতা সাউ স্বামীৰ নাম: শিউ ঘৰ নং : ১১৯৭ঘ বয়স : 50 লিঙ্গ : মহিলা	CZH9236684 ফটো উপলব্ধ	209 নাম : সুৰেন্দ্ৰ শাহ পিতাৰ নাম: শিবজী শাহ ঘৰ নং : ১১৯৭ঘ বয়স : 45 লিঙ্গ : পুৰুষ	CZH9236695 ফটো উপলব্ধ	210 নাম : মনীতা দেবী স্বামীৰ নাম: পৰন গুপ্তা ঘৰ নং : ১১৯৭ঝ বয়স : 42 লিঙ্গ : মহিলা	CZH9236822 ফটো উপলব্ধ



বিধানসভা সমষ্টিৰ নম্বৰ আৰু নাম : 86-তিনিচুকীয়া
অংশৰ নম্বৰ আৰু নাম : 1- দি. আৰ. এম. বেচিমেণ্টেল এলেকা

211 নাম : বাজকুমাৰী সাহ স্বামীৰ নাম: সুৰেন্দ্ৰ সাহ ঘৰ নং : ১১৯৭ঘ বয়স : 39 লিঙ্গ : মহিলা	CZH9236708 ফটো উপলব্ধ	212 নাম : বাজ দাস পিতাৰ নাম: গনেশ দাস ঘৰ নং : ১১৯৭চ বয়স : 37 লিঙ্গ : পুৰুষ	CZH9236742 ফটো উপলব্ধ	213 নাম : তন্দা ভূট্টাচাৰ্য স্বামীৰ নাম: দিলীপ ঘৰ নং : ১১৮৯খ বয়স : 48 লিঙ্গ : মহিলা	CZH9236004 ফটো উপলব্ধ
214 নাম : মৌচুমী ভূট্টাচাৰ্য স্বামীৰ নাম: প্ৰদীপ ভূট্টাচাৰ্য ঘৰ নং : ১১৮৯খ বয়স : 45 লিঙ্গ : মহিলা	CZH9236059 ফটো উপলব্ধ	215 নাম : সুৰেন্দ্ৰ সাহ পিতাৰ নাম: মুঙ্গলাল ঘৰ নং : ১১৯৯ বয়স : 63 লিঙ্গ : পুৰুষ	CZH9236833 ফটো উপলব্ধ	216 নাম : দীপিকা বয় স্বামীৰ নাম: গৌতম বয় ঘৰ নং : 1204ক বয়স : 35 লিঙ্গ : মহিলা	CZH0320465 ফটো উপলব্ধ
217 নাম : নানু বয় পিতাৰ নাম: হৰিহৰ ঘৰ নং : ১২০৪ক বয়স : 73 লিঙ্গ : পুৰুষ	CZH9236866 ফটো উপলব্ধ	218 নাম : গৌতম বয় পিতাৰ নাম: নানু ঘৰ নং : ১২০৪ক বয়স : 42 লিঙ্গ : পুৰুষ	CZH9236888 ফটো উপলব্ধ	219 নাম : সবিতা পাল স্বামীৰ নাম: সুবীৰ পাল ঘৰ নং : ১২১১ বয়স : 38 লিঙ্গ : মহিলা	CZH9237063 ফটো উপলব্ধ
S2 220 নাম : অভিজিত হাজৰিকা পিতাৰ নাম: পদ্ম হাজৰিকা ঘৰ নং : ১২১১ছ বয়স : 29 লিঙ্গ : পুৰুষ	CZH0176750 ফটো উপলব্ধ	221 নাম : মায়ানী পাল স্বামীৰ নাম: ৰঞ্জিত ঘৰ নং : ১২১১গ বয়স : 66 লিঙ্গ : মহিলা	CZH9237132 ফটো উপলব্ধ	S 222 নাম : ভূমিতা হাজৰিকা স্বামীৰ নাম: পদ্ম ঘৰ নং : ১২১১ছ বয়স : 59 লিঙ্গ : মহিলা	CZH9237234 ফটো উপলব্ধ
223 নাম : সুবীৰ কুমাৰ পাল পিতাৰ নাম: ৰঞ্জিত ঘৰ নং : ১২১১গ বয়স : 46 লিঙ্গ : পুৰুষ	CZH9237143 ফটো উপলব্ধ	224 নাম : মনালিছা গগৈ স্বামীৰ নাম: ভেংকট ৰাও ঘৰ নং : ১২১১চ বয়স : 35 লিঙ্গ : মহিলা	CZH9237198 ফটো উপলব্ধ	S 225 নাম : সুমন ঠাকুৰ পিতাৰ নাম: অৰিধেশ ঠাকুৰ ঘৰ নং : ১২১১খ বয়স : 30 লিঙ্গ : মহিলা	CZH0176693 ফটো উপলব্ধ
226 নাম : নেহা ঠাকুৰ পিতাৰ নাম: অৰিধেশ ঠাকুৰ ঘৰ নং : ১২১১খ বয়স : 27 লিঙ্গ : মহিলা	CZH0176701 ফটো উপলব্ধ	227 নাম : ৰাখী বাচফৰ পিতাৰ নাম: বিশ্বনাথ বাচফৰ ঘৰ নং : ১২১১জ বয়স : 31 লিঙ্গ : মহিলা	CZH0250506 ফটো উপলব্ধ	228 নাম : নিশা ঠাকুৰ পিতাৰ নাম: অৰিধেশ ঠাকুৰ ঘৰ নং : ১২১১খ বয়স : 24 লিঙ্গ : মহিলা	SEW0095968 ফটো উপলব্ধ
229 নাম : পাৰুল মজুমদাৰ স্বামীৰ নাম: ৰীচাউ ঘৰ নং : ১২১১গ বয়স : 62 লিঙ্গ : মহিলা	CZH9237325 ফটো উপলব্ধ	E 230 নাম : বিশ্বনাথ বাচফৰ পিতাৰ নাম: নলক ঘৰ নং : ১২১১জ বয়স : 60 লিঙ্গ : পুৰুষ	CZH9237541 ফটো উপলব্ধ	231 নাম : জয়প্ৰকাশ পিতাৰ নাম: ৰামাধৰ ঘৰ নং : ১২১১ঘ বয়স : 46 লিঙ্গ : মহিলা	CZH9237381 ফটো উপলব্ধ
232 নাম : শীলা প্ৰসাদ স্বামীৰ নাম: জয়প্ৰকাশ ঘৰ নং : ১২১১ঘ বয়স : 44 লিঙ্গ : মহিলা	CZH9237392 ফটো উপলব্ধ	233 নাম : নিবেদিতা বৰুৱা পিতাৰ নাম: অজয় ঘৰ নং : ১২১১গ বয়স : 44 লিঙ্গ : মহিলা	CZH9237518 ফটো উপলব্ধ	234 নাম : বাসুদেৱ মজুমদাৰ পিতাৰ নাম: ৰীচাউ ঘৰ নং : ১২১১গ বয়স : 38 লিঙ্গ : পুৰুষ	CZH9237336 ফটো উপলব্ধ
235 নাম : মৈত্ৰেয়ী মজুমদাৰ মাতৃৰ নাম: পাৰুল মজুমদাৰ ঘৰ নং : ১২১১গ বয়স : 37 লিঙ্গ : মহিলা	CZH9237347 ফটো উপলব্ধ	236 নাম : নাৰাজ আলী পিতাৰ নাম: ফিৰোজ আলী ঘৰ নং : ১২১১ড বয়স : 59 লিঙ্গ : পুৰুষ	CZH0017806 ফটো উপলব্ধ	237 নাম : আমৰিয়া বেগম স্বামীৰ নাম: নমাজ আলী ঘৰ নং : ১২১১ড বয়স : 40 লিঙ্গ : মহিলা	CZH0017897 ফটো উপলব্ধ
238 নাম : ৰাজ আলী পিতাৰ নাম: নাৰাজ আলী ঘৰ নং : 1216 বয়স : 29 লিঙ্গ : পুৰুষ	CZH1468115 ফটো উপলব্ধ	239 নাম : ৰোজ লীন বেগম পিতাৰ নাম: নাৰাজ আলী ঘৰ নং : 1216 বয়স : 28 লিঙ্গ : মহিলা	CZH1469568 ফটো উপলব্ধ	240 নাম : সুকী দাস পিতাৰ নাম: সাধন চন্দ্ৰ দাশ ঘৰ নং : ১২২০ বয়স : 37 লিঙ্গ : মহিলা	CZH9237563 ফটো উপলব্ধ



বিধানসভা সমষ্টিৰ নম্বৰ আৰু নাম : 86-তিনিচুকীয়া
অংশৰ নম্বৰ আৰু নাম : 1- দি. আৰ. এম. বেচিমেণ্টেল এলেকা

241	SEW0024083	ফটো উপলব্ধ	242	CZH0250738	ফটো উপলব্ধ	243	CZH0018416	ফটো উপলব্ধ
নাম : দিয়া দাস পিতাৰ নাম: অনিৰ্বান দাস ঘৰ নং : ১২২০গ বয়স : 21 লিঙ্গ : মহিলা			নাম : জৰি বটা গৌহই দাস স্বামীৰ নাম: অনিৰ্বান দাস ঘৰ নং : ১২২০গ বয়স : 41 লিঙ্গ : মহিলা			নাম : পল্লৱী দাস পিতাৰ নাম: গোপাল দাস ঘৰ নং : ১২২০ছ বয়স : 28 লিঙ্গ : মহিলা		
E 244	CZH9237676	ফটো উপলব্ধ	245	CZH9237723	ফটো উপলব্ধ	246	CZH9237687	ফটো উপলব্ধ
নাম : সাধন চন্দ্ৰ দাস পিতাৰ নাম: পৰেশ চন্দ্ৰ দাস ঘৰ নং : ১২২০ঘ বয়স : 73 লিঙ্গ : পুৰুষ			নাম : গোপাল দাস পিতাৰ নাম: প্ৰভাত ঘৰ নং : ১২২০ছ বয়স : 62 লিঙ্গ : পুৰুষ			নাম : জয়ন্তী দাস স্বামীৰ নাম: সাধন চন্দ্ৰ দাস ঘৰ নং : ১২২০ঘ বয়স : 60 লিঙ্গ : মহিলা		
247	CZH9237734	ফটো উপলব্ধ	248	CZH9237643	ফটো উপলব্ধ	249	CZH9237665	ফটো উপলব্ধ
নাম : সবিতা দাস স্বামীৰ নাম: গোপাল ঘৰ নং : ১২২০ছ বয়স : 55 লিঙ্গ : মহিলা			নাম : অংশুমান দাস পিতাৰ নাম: শ্যামল ঘৰ নং : ১২২০গ বয়স : 46 লিঙ্গ : পুৰুষ			নাম : অনিৰ্বান দাস পিতাৰ নাম: শ্যামল ঘৰ নং : ১২২০গ বয়স : 40 লিঙ্গ : পুৰুষ		
S 250	CZH9237745	ফটো উপলব্ধ	251	CZH9237847	ফটো উপলব্ধ	252	CZH9237789	ফটো উপলব্ধ
নাম : পিয়ালী দাস পিতাৰ নাম: গোপাল দাস ঘৰ নং : ১২২০ছ বয়স : 35 লিঙ্গ : মহিলা			নাম : মদন পন্ডি়ত পিতাৰ নাম: দেবি পণ্ডিত ঘৰ নং : 1221চ বয়স : 72 লিঙ্গ : পুৰুষ			নাম : নাগেশ্বৰ ৰায় পিতাৰ নাম: ৰাজকুমাৰ ঘৰ নং : ১২২১খ বয়স : 72 লিঙ্গ : পুৰুষ		
253	CZH9237767	ফটো উপলব্ধ	254	CZH9237790	ফটো উপলব্ধ	255	CZH9237803	ফটো উপলব্ধ
নাম : গোপাল চন্দ্ৰ শৰ্মা পিতাৰ নাম: লক্ষ্মীনাৰায়ন ঘৰ নং : ১২২১ক বয়স : 68 লিঙ্গ : পুৰুষ			নাম : জগপতি ৰায় স্বামীৰ নাম: নাগেশ্বৰ ঘৰ নং : ১২২১খ বয়স : 65 লিঙ্গ : মহিলা			নাম : সবিন্দ ৰায় পিতাৰ নাম: নাগেশ্বৰ ঘৰ নং : ১২২১খ বয়স : 39 লিঙ্গ : পুৰুষ		
256	CZH9237814	ফটো উপলব্ধ	257	CZH9237869	ফটো উপলব্ধ	258	CZH0177055	ফটো উপলব্ধ
নাম : ববন্তি দেৱী স্বামীৰ নাম: সবিন্দৰ ঘৰ নং : ১২২১খ বয়স : 38 লিঙ্গ : মহিলা			নাম : সুৰেন্দ্ৰ কুমাৰ পিতাৰ নাম: মদন পন্ডি়ত ঘৰ নং : ১২২১চ বয়স : 32 লিঙ্গ : পুৰুষ			নাম : গুণজা বাচফৰ স্বামীৰ নাম: লক্ষন বাচফৰ ঘৰ নং : ১২২১খ বয়স : 39 লিঙ্গ : মহিলা		
E 259	CZH9237949	ফটো উপলব্ধ	260	CZH9237950	ফটো উপলব্ধ	261	CZH9237961	ফটো উপলব্ধ
নাম : বিক্ৰম বেষ্ফে.ৰে পিতাৰ নাম: গুৰুদেৱ বেষ্ফে.ৰে ঘৰ নং : ১২২১খ বয়স : 60 লিঙ্গ : পুৰুষ			নাম : গীতা বাচফৰ স্বামীৰ নাম: বিক্ৰম ঘৰ নং : ১২২১খ বয়স : 48 লিঙ্গ : মহিলা			নাম : পুনম বাচফৰ স্বামীৰ নাম: ঘৃৎঘন বেষ্ফে.ৰে ঘৰ নং : ১২২১খ বয়স : 40 লিঙ্গ : মহিলা		
262	CZH9238157	ফটো উপলব্ধ	263	CZH9238135	ফটো উপলব্ধ	264	CZH9238146	ফটো উপলব্ধ
নাম : ললিতা দেৱী স্বামীৰ নাম: বিলট আৰ ঘৰ নং : ১২২৫চ বয়স : 65 লিঙ্গ : মহিলা			নাম : অশোক ৰায় পিতাৰ নাম: বিলট ঘৰ নং : ১২২৫চ বয়স : 45 লিঙ্গ : পুৰুষ			নাম : সন্তোষী দেৱী স্বামীৰ নাম: অশোক ঘৰ নং : ১২২৫চ বয়স : 43 লিঙ্গ : মহিলা		
265	CZH9238022	ফটো উপলব্ধ	266	CZH9238113	ফটো উপলব্ধ	267	CZH9238124	ফটো উপলব্ধ
নাম : পিংকী সোনোৱাল পিতাৰ নাম: লীলেশ্বৰ ঘৰ নং : ১২২৫খ বয়স : 41 লিঙ্গ : মহিলা			নাম : ববিতা কুমাৰী পিতাৰ নাম: বিলাত ৰায় ঘৰ নং : ১২২৫চ বয়স : 37 লিঙ্গ : মহিলা			নাম : বিনোদ ৰায় পিতাৰ নাম: বিলাত ৰায় ঘৰ নং : ১২২৫চ বয়স : 35 লিঙ্গ : পুৰুষ		
268	CZH9238179	ফটো উপলব্ধ	269	CZH9238180	ফটো উপলব্ধ	270	CZH9238204	ফটো উপলব্ধ
নাম : গনেশচন্দ্ৰ ডেকা পিতাৰ নাম: সীতাৰাম ঘৰ নং : ১২২৬ক বয়স : 66 লিঙ্গ : পুৰুষ			নাম : মনি ডেকা স্বামীৰ নাম: গনেশ ঘৰ নং : ১২২৬ক বয়স : 58 লিঙ্গ : মহিলা			নাম : প্ৰনয় চক্ৰৱৰ্তী পিতাৰ নাম: প্ৰফুল্ল ঘৰ নং : ১২২৬গ বয়স : 58 লিঙ্গ : পুৰুষ		

বিধানসভা সমষ্টিৰ নম্বৰ আৰু নাম : 86-তিনিচুকীয়া
অংশৰ নম্বৰ আৰু নাম : 1- দি. আৰ. এম. বেচিমেণ্টেল এলেকা

271 নাম : ঈশ্বৰী বেডিড স্বামীৰ নাম : বঘুনাথ ঘৰ নং : ১২২৬৬ বয়স : 52 লিঙ্গ : মহিলা	CZH9238248 ফটো উপলব্ধ	E 272 নাম : অনৰাধা চক্ৰৱৰ্তী স্বামীৰ নাম : প্ৰনয় ঘৰ নং : ১২২৬৬ বয়স : 50 লিঙ্গ : মহিলা	CZH9238215 ফটো উপলব্ধ	273 নাম : মানস প্ৰতিম ডেকা পিতাৰ নাম : গনেশ ঘৰ নং : ১২২৬৬ বয়স : 38 লিঙ্গ : পুৰুষ	CZH9238191 ফটো উপলব্ধ
274 নাম : কৌস্তব কাশ্যপ ডেকা পিতাৰ নাম : গনেশ ঘৰ নং : ১২২৬৬ বয়স : 36 লিঙ্গ : মহিলা	CZH9238168 ফটো উপলব্ধ	275 নাম : বিক্ৰা বাচফৰ পিতাৰ নাম : হৰি বাচফৰ ঘৰ নং : 1227 বয়স : 46 লিঙ্গ : পুৰুষ	SEW0105460 ফটো উপলব্ধ	276 নাম : শকুন্তলা বাসফোৰ স্বামীৰ নাম : বিক্ৰা বাসফোৰ ঘৰ নং : 1227 বয়স : 42 লিঙ্গ : মহিলা	SEW0104091 ফটো উপলব্ধ
277 নাম : শকুন্তলা বাচফৰ স্বামীৰ নাম : বিক্ৰা বাচফৰ ঘৰ নং : 1227 বয়স : 42 লিঙ্গ : মহিলা	SEW0105478 ফটো উপলব্ধ	278 নাম : পূজা বাসফোৰ স্বামীৰ নাম : সঞ্জয় বাসফোৰ ঘৰ নং : 1227 বয়স : 31 লিঙ্গ : মহিলা	CZH1120419 ফটো উপলব্ধ	279 নাম : গংগা বাছফৰ স্বামীৰ নাম : ধৰ্মবীৰ বাছফৰ ঘৰ নং : 1227 বয়স : 34 লিঙ্গ : মহিলা	CZH1155894 ফটো উপলব্ধ
280 নাম : উমাপদ ফলাহাৰী পিতাৰ নাম : সন্তোষ চন্দ্ৰ ফলাহাৰী ঘৰ নং : ১২২৭৬ বয়স : 70 লিঙ্গ : পুৰুষ	CZH9238384 ফটো উপলব্ধ	281 নাম : দিগ্গী ফলাহাৰী স্বামীৰ নাম : উমাপদ ফলাহাৰী ঘৰ নং : ১২২৭৬ বয়স : 59 লিঙ্গ : মহিলা	CZH9238395 ফটো উপলব্ধ	282 নাম : বংগাতিয়া বাচফৰ স্বামীৰ নাম : হৰি বাচফৰ ঘৰ নং : ১২২৭৬ বয়স : 59 লিঙ্গ : মহিলা	CZH9238931 ফটো উপলব্ধ
283 নাম : বিক্ৰা বাচফৰ পিতাৰ নাম : হৰি বাচফৰ ঘৰ নং : ১২২৭৬ বয়স : 43 লিঙ্গ : পুৰুষ	CZH9238920 ফটো উপলব্ধ	284 নাম : ধৰ্মবীৰ বাসফোৰ পিতাৰ নাম : দেব চৰন বাসফোৰ ঘৰ নং : ১২২৭৬ বয়স : 43 লিঙ্গ : পুৰুষ	CZH9238431 ফটো উপলব্ধ	285 নাম : সান্ত ফলাহাৰী পিতাৰ নাম : উমাপদ ফলাহাৰী ঘৰ নং : ১২২৭৬ বয়স : 40 লিঙ্গ : পুৰুষ	CZH9238408 ফটো উপলব্ধ
286 নাম : সঞ্জয় বাচফৰ পিতাৰ নাম : হৰি বাচফৰ ঘৰ নং : ১২২৭৬ বয়স : 38 লিঙ্গ : পুৰুষ	CZH9238919 ফটো উপলব্ধ	287 নাম : দেবপ্ৰতীম মালাকাৰ পিতাৰ নাম : শিব মালাকাৰ ঘৰ নং : ১২২৭৬ বয়স : 35 লিঙ্গ : পুৰুষ	CZH9238420 ফটো উপলব্ধ	288 নাম : সুমিতা দত্ত মাতৃৰ নাম : বাজেন্দ্ৰ দে ঘৰ নং : 1228 বয়স : 58 লিঙ্গ : মহিলা	CZH0462820 ফটো উপলব্ধ
289 নাম : শীতল বাসফোৰ পিতাৰ নাম : বিক্ৰম বাসফোৰ ঘৰ নং : 1228 বয়স : 23 লিঙ্গ : মহিলা	CZH1469741 ফটো উপলব্ধ	290 নাম : ডিম্পী খাতুন পিতাৰ নাম : বস্তুম ঘৰ নং : 1228 বয়স : 23 লিঙ্গ : মহিলা	CZH1764547 ফটো উপলব্ধ	291 নাম : জাসমিন খাতুন পিতাৰ নাম : বস্তুম আলি ঘৰ নং : 1228 বয়স : 21 লিঙ্গ : মহিলা	CZH1764604 ফটো উপলব্ধ
292 নাম : সবনম খাতুন পিতাৰ নাম : মোহাম্মদ খালিদ ঘৰ নং : ১২২৮৬ বয়স : 21 লিঙ্গ : মহিলা	SEW0045104 ফটো উপলব্ধ	293 নাম : ৰোব আলী পিতাৰ নাম : বস্তুম আলি ঘৰ নং : ১২২৮৬ বয়স : 87 লিঙ্গ : পুৰুষ	CZH9238533 ফটো উপলব্ধ	E 294 নাম : জুলেখা বেগম স্বামীৰ নাম : ৰফ আলি ঘৰ নং : ১২২৮৬ বয়স : 55 লিঙ্গ : মহিলা	CZH9238544 ফটো উপলব্ধ
295 নাম : অমিত দে পিতাৰ নাম : বাজেন্দ্ৰ দে ঘৰ নং : ১২২৮৬ বয়স : 52 লিঙ্গ : পুৰুষ	CZH9238588 ফটো উপলব্ধ	296 নাম : জাফৰ আলি পিতাৰ নাম : ৰফ আলি ঘৰ নং : ১২২৮৬ বয়স : 45 লিঙ্গ : পুৰুষ	CZH9238555 ফটো উপলব্ধ	297 নাম : হালিমা খাতুন পিতাৰ নাম : ৰফ আলি ঘৰ নং : ১২২৮৬ বয়স : 39 লিঙ্গ : মহিলা	CZH9238771 ফটো উপলব্ধ
298 নাম : বস্তুম আলী পিতাৰ নাম : মহঃ ৰোআফ. আলী ঘৰ নং : ১২২৮৬ বয়স : 38 লিঙ্গ : পুৰুষ	CZH9238782 ফটো উপলব্ধ	299 নাম : সুনীতা দাস স্বামীৰ নাম : ৰস্তুম আলী ঘৰ নং : ১২২৮৬ বয়স : 35 লিঙ্গ : মহিলা	CZH9238908 ফটো উপলব্ধ	300 নাম : লক্ষ্মী দেৱী স্বামীৰ নাম : বাজদেউ চৌধুৰী ঘৰ নং : ১২২৮৬ বয়স : 67 লিঙ্গ : মহিলা	CZH9238613 ফটো উপলব্ধ



301 নাম : অমিত চৌধুৰী পিতাৰ নাম: ৰাজদেউ চৌধুৰী ঘৰ নং : ১২২৯ বয়স : 50 লিঙ্গ : পুৰুষ	CZH9238624 ফটো উপলব্ধ	302 নাম : ৰাধেশ্যাম চৌধুৰী পিতাৰ নাম: ৰাজদেউ চৌধুৰী ঘৰ নং : ১২২৯ বয়স : 41 লিঙ্গ : পুৰুষ	CZH9238635 ফটো উপলব্ধ	303 নাম : জীবন শইকীয়া পিতাৰ নাম: কাকিন বৰ শইকীয়া ঘৰ নং : ১২৯১৮ বয়স : 56 লিঙ্গ : পুৰুষ	CZH0022038 ফটো উপলব্ধ
304 নাম : জৰি শইকীয়া স্বামীৰ নাম: জীবন শইকীয়া ঘৰ নং : ১২৯১৮ বয়স : 54 লিঙ্গ : মহিলা	CZH0022046 ফটো উপলব্ধ	305 নাম : ক্ষিতিশ সোনোৱাল পিতাৰ নাম: নবকুমাৰ সোনোৱাল ঘৰ নং : ১২৯১৮ বয়স : 33 লিঙ্গ : পুৰুষ	CZH9238500 ফটো উপলব্ধ	306 নাম : হিমাক্ষী শইকীয়া পিতাৰ নাম: জীবন শইকীয়া ঘৰ নং : ১২৯১৮ বয়স : 29 লিঙ্গ : মহিলা	CZH1707591 ফটো উপলব্ধ
307 নাম : সোনি দেৱী স্বামীৰ নাম: অজিত কুমাৰ চৌধুৰী ঘৰ নং : ১২৯৩ বয়স : 34 লিঙ্গ : মহিলা	SEW0091645 ফটো উপলব্ধ	308 নাম : শালিনী ৰক্ষিত পিতাৰ নাম: শঙ্কৰ ৰক্ষিত ঘৰ নং : 1521 বয়স : 25 লিঙ্গ : মহিলা	CZH0466110 ফটো উপলব্ধ	309 নাম : নিশা বাসফোৰ পিতাৰ নাম: ৰমেশ বাসফোৰ ঘৰ নং : 1743 বয়স : 34 লিঙ্গ : মহিলা	SKW1774066 ফটো উপলব্ধ
310 নাম : সীতা দেৱী স্বামীৰ নাম: দিপঙ্কৰ সিং ঘৰ নং : ১৯৯০ চ বয়স : 32 লিঙ্গ : মহিলা	CZH0260026 ফটো উপলব্ধ	311 নাম : সুপৰ্ণা ভৌমিক স্বামীৰ নাম: অমিত ভৌমিক ঘৰ নং : ১৯৯১ বয়স : 52 লিঙ্গ : মহিলা	CZH9237187 ফটো উপলব্ধ	312 নাম : অমিত ভৌমিক পিতাৰ নাম: ধীৰেন্দ্ৰ ঘৰ নং : ১১৯২ বয়স : 52 লিঙ্গ : পুৰুষ	CZH9237176 ফটো উপলব্ধ
313 নাম : শাহিন দাশ মাতৃৰ নাম: বলবুল দাশ ঘৰ নং : ১৯৯৬ বয়স : 26 লিঙ্গ : পুৰুষ	CZH0492165 ফটো উপলব্ধ	314 নাম : ৰাকেশ মৌৰ্য পিতাৰ নাম: কৈলাস মৌৰ্য ঘৰ নং : ১৯৯৮ বয়স : 35 লিঙ্গ : পুৰুষ	CZH0406074 ফটো উপলব্ধ	315 নাম : মঞ্জু মাৰি স্বামীৰ নাম: পংকজ মাৰি ঘৰ নং : 8811 বয়স : 35 লিঙ্গ : মহিলা	CZH0462952 ফটো উপলব্ধ
316 নাম : তুলীকা দেব পিতাৰ নাম: প্ৰশান্ত দেব ঘৰ নং : আনন্দ নাগৰ বয়স : 24 লিঙ্গ : মহিলা	CZH1521582 ফটো উপলব্ধ	E 317 নাম : চান্তা বালীকি স্বামীৰ নাম: বয়ট্টা বালীকি ঘৰ নং : বট 16 এ বয়স : 65 লিঙ্গ : মহিলা	CZH0420786 ফটো উপলব্ধ	E 318 নাম : নিৰঞ্জন সিনহা পিতাৰ নাম: হৰপদ ঘৰ নং : বাই লেন 6 বয়স : 71 লিঙ্গ : পুৰুষ	CZH9236140 ফটো উপলব্ধ
S2 319 নাম : মীৰা ভূঞা পিতাৰ নাম: প্ৰেম দাস ভূঞা ঘৰ নং : কৰুৰী বয়স : 49 লিঙ্গ : মহিলা	CZH9237245 ফটো উপলব্ধ	320 নাম : ঘনুট ৰমইয়া পিতাৰ নাম: ঘনুট লক্ষ্মিয়া ঘৰ নং : বয়স : 55 লিঙ্গ : পুৰুষ	CZH9238271 ফটো উপলব্ধ	321 নাম : ৰাজবন্তী দেৱী স্বামীৰ নাম: কৃষ্ণ সাহ ঘৰ নং : বয়স : 48 লিঙ্গ : মহিলা	CZH9238522 ফটো উপলব্ধ
322 নাম : ঘনুট কৃষ্ণা পিতাৰ নাম: ঘনুট ৰমইয়া ঘৰ নং : বয়স : 35 লিঙ্গ : পুৰুষ	CZH9238566 ফটো উপলব্ধ	323 নাম : গংটো ৰাজল পিতাৰ নাম: ঘনুট ৰমইয়া ঘৰ নং : বয়স : 30 লিঙ্গ : পুৰুষ	CZH0193284 ফটো উপলব্ধ	324 নাম : অভিষেক মজুমদাৰ পিতাৰ নাম: অজয় মজুমদাৰ ঘৰ নং : কৃ-নং - 83/সী বয়স : 30 লিঙ্গ : পুৰুষ	CZH0383927 ফটো উপলব্ধ



325	1	SEW0143453
নাম : ভূমিকা ধানকা পিতাৰ নাম: বিজয় কুমাৰ ধানকা ঘৰ নং : 1 ক বয়স : 19 লিঙ্গ : মহিলা		
ফটো উপলব্ধ		

326	1	SEW0150383
নাম : স্নেহাঙ্কৰ ভট্টাচাৰ্যী পিতাৰ নাম: প্ৰদীপ ভট্টাচাৰ্যী ঘৰ নং : ১১৮৭ খ বয়স : 19 লিঙ্গ : পুৰুষ		
ফটো উপলব্ধ		

327	1	SEW0154617
নাম : প্ৰিয়ংকা বাছফৰ পিতাৰ নাম: লক্ষ্মণ বাছফৰ ঘৰ নং : ১১২৪ খ বয়স : 19 লিঙ্গ : মহিলা		
ফটো উপলব্ধ		

328	1	SEW0154781
নাম : দীপাহিতা চক্ৰৱৰ্তী অন্যান্য: দিলীপ ভট্টাচাৰ্যী ঘৰ নং : ১১৮৭খ বয়স : 21 লিঙ্গ : মহিলা		
ফটো উপলব্ধ		

329	1	SEW0154799
নাম : তানিষ্কা মজুমদাৰ পিতাৰ নাম: জহৰ মজুমদাৰ ঘৰ নং : ১১৭০খ বয়স : 19 লিঙ্গ : মহিলা		
ফটো উপলব্ধ		

330	1	SEW0159566
নাম : বুকচাৰ খাতুন পিতাৰ নাম: বসন্ত আলি ঘৰ নং : ১২২৮ক বয়স : 18 লিঙ্গ : মহিলা		
ফটো উপলব্ধ		

331	1	SEW0174011
নাম : প্ৰীয়াঙ্কশী দেব পিতাৰ নাম: প্ৰশান্ত দেব ঘৰ নং : ১২৯৪ বয়স : 18 লিঙ্গ : মহিলা		
ফটো উপলব্ধ		

332	1	SEW0175174
নাম : ৰজতজ্যোতি বিশ্বাস পিতাৰ নাম: ৰাজেশ কুমাৰ বিশ্বাস ঘৰ নং : 3ত্ৰা বয়স : 19 লিঙ্গ : পুৰুষ		
ফটো উপলব্ধ		

333	1	SEW0175505
নাম : দেবজিত দত্ত পিতাৰ নাম: দেব দত্ত ঘৰ নং : ১১৯৪ঙ বয়স : 18 লিঙ্গ : পুৰুষ		
ফটো উপলব্ধ		

334	1	SEW0176644
নাম : সুমিত বাছফৰ মাতৃৰ নাম: গুড়িয়া বাছফৰ ঘৰ নং : ২৬৮ বয়স : 18 লিঙ্গ : পুৰুষ		
ফটো উপলব্ধ		

335	1	SEW0179853
নাম : প্ৰীয়াঙ্কশী দেব পিতাৰ নাম: প্ৰশান্ত দেব ঘৰ নং : ১২৯৪ বয়স : 19 লিঙ্গ : মহিলা		
ফটো উপলব্ধ		



ভোটাৰৰ সাৰাংশ

A) ভোটাৰৰ সংখ্যা

	তালিকাৰ প্ৰকাৰ	তালিকাৰ চিনাক্তকৰণ	ভোটাৰৰ সংখ্যা							
			পুৰুষ	মহিলা	৩য় লিঙ্গ	মুঠ				
I	মূল তালিকা	মূল তালিকা	বিশেষ সংশোধন, 2026 চনৰ পূৰ্বৰ 2025 চনৰ মূল তালিকাৰ লগত থকা সংযোজন সমূহ একত্ৰিতকৰণ কৰা তালিকা।				165	159	0	324
II	যোগ তালিকা	পৰিপূৰক 1	বিশেষ সংক্ষিপ্ত সংশোধন, 2026				4	7	0	11
		পৰিপূৰক 2	অনবিচ্ছিন্ন সংশোধন 2026				0	0	0	0
		মুঠ					4	7	0	11
III	বিয়োজন তালিকা	পৰিপূৰক 1	বিশেষ সংক্ষিপ্ত সংশোধন, 2026				7	9	0	16
		পৰিপূৰক 2	অনবিচ্ছিন্ন সংশোধন 2026				5	2	0	7
		মুঠ					12	11	0	23
IV	লিংগ ক্ষেত্ৰত পৰিবৰ্তনৰ বাবে পাৰ্থক্য						0	0	0	0
এই সংশোধনৰ পিছত ভোটাৰ তালিকাত ভোটাৰৰ মুঠ সংখ্যা (I+II-III+IV)			157	155	0	312				

B) শুধৰনীৰ সংখ্যা

তালিকাৰ প্ৰকাৰ	তালিকাৰ চিনাক্তকৰণ	শুধৰনীৰ সংখ্যা
পৰিপূৰক 1	বিশেষ সংক্ষিপ্ত সংশোধন, 2026	2
পৰিপূৰক 2	অনবিচ্ছিন্ন সংশোধন 2026	0
	মুঠ	2

নিৰ্বাচক পঞ্জীয়ন বিষয়াৰ স্বাক্ষৰ

E-মূত, S-স্থানান্তৰিত/ বাসস্থান পৰিবৰ্তন, R-প্ৰতিলিপি, M-নিখোজ, Q-অযোগ্য